Diário OFICIAL Executivo

Ano CXII

Edição Digital nº 11987 | 638 páginas
Curitiba, Terça-feira, 16 de Setembro de 2025

Sumário

Poder Executivo

Poder Executivo 03
Casa Civil 37
Procuradoria Geral do Estado 38

Secretarias de Estado

Secretaria da Administração e da Previdência 38
Secretaria da Ciência, Tecnologia e Ensino Superior 62
Secretaria da Comunicação 68
Secretaria da Cultura 68
Secretaria do Desenvolvimento Social e Família 69
Secretaria do Desenvolvimento Sustentável 79
Secretaria da Educação 112
Secretaria do Esporte 157
Secretaria da Fazenda 157
Secretaria de Infraestrutura e Logística 166
Secretaria da Inovação e Inteligência Artificial 174
Secretaria da Justiça e Cidadania 175
Secretaria da Mulher, Igualdade Racial e Pessoa Idosa 176
Secretaria do Planejamento 184
Secretaria da Saúde 185
Secretaria da Segurança Pública 186
Secretaria do Trabalho, Qualificação e Renda 197
Receita Estadual do Paraná 199

Administração Indireta - Entidades e Órgãos

Autarquias 632

Diário Oficial Certificado Digitalmente
O Departamento de Imprensa Oficial do Estado do Paraná, de garantia de autenticidade deste documento, desde que visualizado através do site http://www.imprensaoficial.pr.gov.br

PODER EXECUTIVO ESTADUAL

PARANÁ
GOVERNO DO ESTADO

Governo do Estado

Governador
Carlos Massa Ratinho Junior

Vice-Governador
Darci Piana

Casa Civil
João Carlos Ortega — Chefe da Casa Civil
Maiquel Guilherme Zimann — Diretor-Geral

Procuradoria Geral do Estado
Luciano Borges dos Santos — Procurador-Geral
Lucia Helena Cachoeira — Diretora-Geral

Controladoria Geral do Estado
Izabel Cristina Marques — Diretora-Geral

Chefia de Gabinete do Governador
Darlan Scalco — Chefe de Gabinete

Casa Militar
Coronel Marcos Antonio Tordoro — Chefe

Coordenadoria Estadual da Defesa Civil
Coronel Fernando Raimundo Schunig — Coordenador

Secretarias de Estado

Secretaria de Estado da Administração e da Previdência
Luiz Goularte Alves — Secretário
Maria Carmen Carneiro de Melo Albanske — Diretora-Geral

Secretaria de Estado da Agricultura e do Abastecimento
Marcio Fernando Nunes — Secretário
Camila Luiza Cunha Bernardo Aragão — Diretora-Geral

Secretaria de Estado das Cidades
Luiz Augusto Silva — Secretário
Felipe Augusto Amadori Flessak — Diretor-Geral

Secretaria de Estado da Ciência, Tecnologia e Ensino Superior
Aldo Nelson Bona — Secretário
Jamil Abdanur Junior — Diretor-Geral

Secretaria de Estado da Comunicação
Cleber de Oliveira Mata — Secretário
Eduardo Pugnali Marcos — Diretor-Geral

Secretaria de Estado da Cultura
Luciana Casagrande Pereira Ferreira — Secretária
Elietti de Souza Vilela — Diretora-Geral

Secretaria de Estado do Desenvolvimento Social e Família
Rogério Helias Carboni — Secretário
Luiza Marilda Pacheco Castagno Simonelli — Diretora-Geral

Secretaria de Estado do Desenvolvimento Sustentável
Rafael Valdomiro Greca de Macedo — Secretário
Rodrigo Araújo Rodrigues — Diretor-Geral

Secretaria de Estado da Educação
Roni Miranda Vieira — Secretário
João Luiz Giona Junior — Diretor-Geral

Secretaria de Estado do Esporte
Hélio Renato Wirbiski — Secretário
Ilson Augusto Rhoden — Diretor-Geral

Secretaria de Estado da Fazenda
Norberto Anacleto Ortigara — Secretário
Luiz Paulo Budal Pedroso — Diretor-Geral

Secretaria de Estado da Indústria, Comércio e Serviços
Marco Aurelio Ribeiro — Secretário
Daniel de Carvalho Gutierrez — Diretor-Geral

Secretaria de Estado da Infraestrutura e Logística
Sandro Alex Cruz de Oliveira — Secretário
José Brustolin Neto — Diretor-Geral

Secretaria de Estado da Inovação e Inteligência Artificial
Alex Canziani Silveira — Secretário
Marcos Vitorio Stamm — Diretor-Geral

Secretaria de Estado da Justiça e Cidadania
Valdemar Bernardo Jorge — Secretário
Louise da Costa e Silva Garnica — Diretora-Geral

Secretaria de Estado da Mulher, Igualdade Racial e Pessoa Idosa
Leandre Dal Ponte — Secretária
Diego Buligon — Diretor-Geral

Secretaria de Estado do Planejamento
Ulisses de Jesus Maia Kotsifas — Secretário
Domingos Trevizan Filho — Diretor-Geral

Secretaria de Estado da Saúde
Carlos Alberto Gebrim Preto — Secretário
Cesar Augusto Neves Luiz — Diretor-Geral

Secretaria de Estado da Segurança Pública
Hudson Leôncio Teixeira — Secretário
Adilson Luiz Lucas Prusse — Diretor-Geral

Secretaria de Estado do Trabalho, Qualificação e Renda
Paulo Rogerio do Carmo — Secretário
Willian Porfirio Ribeiro — Diretor-Geral

Secretaria de Estado do Turismo
Leonaldo Paranhos da Silva — Secretário
Jefferson Abade — Diretor-Geral

Imprensa Oficial

Departamento de Imprensa Oficial do Estado (DIOE)

Praça Nossa Senhora de Salete, S/N
80530-909 | Centro Cívico | Curitiba | Paraná
Informações 41 3200-5002

Poder Executivo

Lei nº 22.624

16 de setembro de 2025.

Dispõe sobre o incentivo à descarbonização industrial no Estado do Paraná.

A Assembleia Legislativa do Estado do Paraná
decretou e eu sanciono a seguinte lei:

Art. 1º Esta Lei dispõe sobre o incentivo à descarbonização industrial no Estado do Paraná.

Parágrafo único. Entende-se por descarbonização industrial o conjunto de ações, estratégias e sistema de produção de bens com elevada inovação tecnológica, baixo impacto ambiental, tendo como objetivo promover o desenvolvimento sustentável e a eliminação ou redução da emissão de gases do efeito estufa.

Art. 2º São objetivos da descarbonização industrial:

I - a eficiência energética;

II - a busca por soluções mais eficientes e sustentáveis;

III - o fomento:

a) ao uso de energias renováveis;

b) ao cumprimento das regulamentações nacionais e compromissos internacionais sustentáveis;

IV - a eficiência e o cuidado no uso de recursos naturais;

V - o desenvolvimento econômico associado a boas práticas socioambientais;

VI - o incentivo:

a) ao uso de novas tecnologias;

b) à internacionalização da indústria paranaense;

c) à estruturação de processos produtivos mais eficientes;

VII - a economia circular;

VIII - o impulso à educação ambiental;

IX - a facilitação do acesso à informação e à transparência;

X - a prevenção e a mitigação dos impactos climáticos;

XI - a promoção da transição para uma economia de baixo carbono;

XII - garantia da competividade da indústria paranaense; e

XIII - estímulo da inovação e do desenvolvimento tecnológico.

Art. 3º O Poder Executivo, a seu critério de interesse, poderá estabelecer instrumentos de incentivo à descarbonização industrial com o objetivo de estimular a inovação tecnológica, as energias renováveis, a economia circular e a sustentabilidade socioambiental.

Art. 4º O Poder Executivo poderá regulamentar esta Lei.

Art. 5º Esta Lei entra em vigor na data de sua publicação.

Palácio do Governo, em 16 de setembro de 2025.

Carlos Massa Ratinho Junior
Governador do Estado

João Carlos Ortega
Chefe da Casa Civil

Maria Victoria
Deputada Estadual

Prot. 24.602.390-5

124752/2025

Lei nº 22.625

16 de setembro de 2025.

Concede o Título de Utilidade Pública ao Conselho Comunitário de Segurança de Entre Rios, com sede no Município de Guarapuava.

A Assembleia Legislativa do Estado do Paraná
decretou e eu sanciono a seguinte lei:

Art. 1º Concede o Título de Utilidade Pública ao Conselho Comunitário de Segurança de Entre Rios, com sede no Município de Guarapuava.

Art. 2º Esta Lei entra em vigor na data de sua publicação.

Palácio do Governo, em 16 de setembro de 2025.

Carlos Massa Ratinho Junior
Governador do Estado

João Carlos Ortega
Chefe da Casa Civil

Cristina Silvestri
Deputada Estadual

Prot. 24.649.333-2

124756/2025

Diário Oficial Certificado Digitalmente
O Departamento de Imprensa Oficial do Estado do Paraná, de garantia de autenticidade deste documento, desde que visualizado através do site http://www.imprensaoficial.pr.gov.br

Lei nº 22.626

16 de setembro de 2025.

Concede o Título de Utilidade Pública à Associação Amigos da Saúde, com sede no Município de Realeza.

A Assembleia Legislativa do Estado do Paraná
decretou e eu sanciono a seguinte lei:

Art. 1º Concede o Título de Utilidade Pública à Associação Amigos da Saúde, com sede no Município de Realeza.

Art. 2º Esta Lei entra em vigor na data de sua publicação.

Palácio do Governo, em 16 de setembro de 2025.

Carlos Massa Ratinho Junior
Governador do Estado

João Carlos Ortega
Chefe da Casa Civil

Matheus Vermelho
Deputado Estadual

Prot. 24.649.389-8

124758/2025

Lei nº 22.627

16 de setembro de 2025.

Concede o Título de Utilidade Pública à Associação Pegasus, com sede no Município de Foz do Iguaçu.

A Assembleia Legislativa do Estado do Paraná
decretou e eu sanciono a seguinte lei:

Art. 1º Concede o Título de Utilidade Pública à Associação Pegasus, com sede no Município de Foz do Iguaçu.

Art. 2º Esta Lei entra em vigor na data de sua publicação.

Palácio do Governo, em 16 de setembro de 2025.

Carlos Massa Ratinho Junior
Governador do Estado

João Carlos Ortega
Chefe da Casa Civil

Alisson Wandscheer
Deputado Estadual

Prot. 24.649.416-9

124761/2025

Lei nº 22.628

16 de setembro de 2025.

Reconhece a bala de banana como Patrimônio Cultural Imaterial do Estado do Paraná.

A Assembleia Legislativa do Estado do Paraná
decretou e eu sanciono a seguinte lei:

Art. 1º Reconhece a bala de banana como Patrimônio Cultural Imaterial do Estado do Paraná.

Art. 2º O Poder Executivo poderá regulamentar esta Lei, indicando os aspectos necessários à sua aplicação.

Art. 3º Esta Lei entra em vigor na data de sua publicação.

Palácio do Governo, em 16 de setembro de 2025.

Carlos Massa Ratinho Junior
Governador do Estado

João Carlos Ortega
Chefe da Casa Civil

Gilberto Ribeiro
Deputado Estadual

Prot. 24.649.461-4

124763/2025

Lei nº 22.629

16 de setembro de 2025.

Concede o Título de Utilidade Pública ao Centro de Tradições Gaúchas Esteio da Tradição, com sede no Município de Vitorino.

A Assembleia Legislativa do Estado do Paraná
decretou e eu sanciono a seguinte lei:

Art. 1º Concede o Título de Utilidade Pública ao Centro de Tradições Gaúchas Esteio da Tradição, com sede no Município de Vitorino.

Art. 2º Esta Lei entra em vigor na data de sua publicação.

Palácio do Governo, em 16 de setembro de 2025.

Carlos Massa Ratinho Junior
Governador do Estado

João Carlos Ortega
Chefe da Casa Civil

Luis Corti
Deputado Estadual

Prot. 24.649.482-7

124764/2025

Lei nº 22.630

16 de setembro de 2025.

Concede o Título de Utilidade Pública à Associação Acqua Vida e Esportes de Maringá, com sede no Município de Maringá.

A Assembleia Legislativa do Estado do Paraná
decretou e eu sanciono a seguinte lei:

Art. 1º Concede o Título de Utilidade Pública à Associação Acqua Vida e Esportes de Maringá, com sede no Município de Maringá.

Art. 2º Esta Lei entra em vigor na data de sua publicação.

Palácio do Governo, em 16 de setembro de 2025.

Carlos Massa Ratinho Junior
Governador do Estado

João Carlos Ortega
Chefe da Casa Civil

Do Carmo
Deputado Estadual

Prot. 24.651.047-4

124766/2025

Lei nº 22.631

16 de setembro de 2025.

Reconhece o montanhismo como patrimônio cultural imaterial do Estado do Paraná.

A Assembleia Legislativa do Estado do Paraná
decretou e eu sanciono a seguinte lei:

Art. 1º Reconhece o montanhismo como patrimônio cultural imaterial do Estado do Paraná.

Art. 2º Para efeitos desta Lei considera-se:

I - montanhismo: pluralidade de atividades de natureza educativa, desportiva, recreativa, cultural ou de preservação ambiental, calcadas no sentimento de topofilia aos ambientes montanhosos, serranos e rupestres, que propiciam a interação do ser humano com estes ambientes naturais e colabora na sua proteção e conservação, além do desenvolvimento emocional, social, intelectual e físico das pessoas;

II - ambientes naturais: montanhas, morros, paredes rochosas, rios, cachoeiras e demais ambientes propícios para prática de atividades de montanhismo.

Art. 3º Esta Lei tem como objetivos:

I - desenvolver, incentivar e divulgar a prática do montanhismo em todas as suas modalidades e pluralidades de estilo, de acordo com a legislação ambiental e com as boas práticas prescritas pelas entidades que promovem e representam as atividades de montanhismo e seus praticantes;

II - mapear, identificar as condições e garantir o acesso livre e desimpedido às áreas de interesse para a prática de montanhismo;

III - promover e apoiar o manejo das áreas suscetíveis à prática de montanhismo de forma a equilibrar o direito de acesso com a responsabilidade socioambiental, garantindo controle e otimização dos benefícios da visitação, e mitigação dos impactos indesejados;

IV - gerar uma base multidisciplinar de conhecimentos socioecológicos sobre as práticas esportivas e recreativas em montanhas, disponível ao público;

V - fortalecer as instituições e organizações da sociedade civil ligadas à prática do montanhismo.

Parágrafo único. Para consecução dos objetivos listados neste artigo poderá ser celebrado Termo de Cooperação Técnica, ou outro instrumento jurídico de cooperação entre instituições da sociedade civil e Poder Público.

Art. 4º O Poder Público, com a colaboração da comunidade, promoverá e protegerá o montanhismo, por meio de inventários, registros, vigilância, tombamento, desapropriação e outras formas de acautelamento e preservação.

Art. 5º Garante o livre acesso aos ambientes naturais públicos, que não façam parte de propriedades privadas, propícios para atividades de montanhismo, observadas as normas e protocolos de visitação vigentes e aplicáveis a cada local e atividade.

Art. 6º Em casos de dano ou ameaça ao patrimônio cultural imaterial do montanhismo, o que engloba suas manifestações, os locais onde são praticados e seus acessos, serão aplicadas sanções a critério do Poder Executivo.

Diário Oficial Certificado Digitalmente
O Departamento de Imprensa Oficial do Estado do Paraná, de garantia de autenticidade deste documento, desde que visualizado através do site http://www.imprensaoficial.pr.gov.br

Art. 7º O Poder Executivo poderá regulamentar esta Lei.

Art. 8º Esta Lei entra em vigor na data de sua publicação.

Palácio do Governo, em 16 de setembro de 2025.

Carlos Massa Ratinho Junior
Governador do Estado

João Carlos Ortega
Chefe da Casa Civil

Goura
Deputado Estadual

Maria Victoria
Deputada Estadual

Prot. 24.649.498-3

124769/2025

Lei nº 22.632

16 de setembro de 2025.

Institui a Campanha Permanente de Saúde Solidária Animal, que dispõe sobre o recebimento de doações, coleta, reaproveitamento, seleção, armazenamento e distribuição gratuita de produtos veterinários no âmbito do Estado do Paraná, e dá outras providências.

A Assembleia Legislativa do Estado do Paraná
decretou e eu sanciono a seguinte lei:

Art. 1º Institui a Campanha Permanente de Saúde Solidária Animal, que tem por objetivo o recebimento de doações, coleta, reaproveitamento, seleção, armazenamento e distribuição gratuita de produtos veterinários no Estado do Paraná.

Art. 2º Poderão ser doados produtos relacionados ao tratamento das doenças dos animais, de uso veterinário, como vacinas, antissépticos, desinfetantes de ambiente e de equipamentos, pesticidas dentre outros.

Art. 3º Os produtos descritos no art. 2º desta Lei poderão ser objetos de doação por parte da sociedade civil, das clínicas veterinárias, de profissionais veterinários e de empresas do segmento farmacêutico/veterinário aos beneficiários que aderirem à campanha prevista nesta Lei.

Art. 4º Poderão ser beneficiários da Campanha Permanente:

I - famílias que comprovem baixa renda, possuindo cadastro no CadÚnico - Cadastro Único, e que possuam animais domésticos;

II - protetores credenciados junto às Secretarias Municipais competentes;

III - Organizações Não Governamentais - ONGs destinadas ao cuidado com animais, regularmente constituídas e devidamente credenciadas junto às Secretarias Municipais competentes; e

IV - animais sob os cuidados das Secretarias Municipais.

Art. 5º Proíbe a comercialização dos produtos veterinários doados à Campanha.

Art. 6º É facultado aos municípios a adesão a esta campanha.
Parágrafo único. Os municípios que optarem por aderir à campanha poderão, de acordo com suas capacidades administrativas, organizar-se livremente para sua execução.

Art. 7º Poderão ser realizadas campanhas de conscientização e doação, buscando sensibilizar a população, as autoridades, os meios de comunicação, os fabricantes, entre outros.

Art. 8º O Poder Executivo poderá regulamentar, no que couber, a presente Lei para sua fiel execução.

Art. 9º Esta Lei entra em vigor após noventa dias da data de sua publicação.

Palácio do Governo, em 16 de setembro de 2025.

Carlos Massa Ratinho Junior
Governador do Estado

João Carlos Ortega
Chefe da Casa Civil

Nelson Justus
Deputado Estadual

Prot. 24.649.471-1

124770/2025

Lei nº 22.633

16 de setembro de 2025.

Altera a Lei nº 14.277, de 30 de dezembro de 2003 - Código de Organização e Divisão Judiciárias do Estado do Paraná, com a transformação da Comarca de Arapongas em Foro Regional da Comarca da Região Metropolitana Londrina, e adota outras providências.

A Assembleia Legislativa do Estado do Paraná
decretou e eu sanciono a seguinte lei:

Art. 1º Transforma a Comarca de Arapongas, de entrância final, em Foro Regional da Comarca da Região Metropolitana Londrina, de igual entrância, que passa a integrar a Comarca da Região Metropolitana de Londrina.

Parágrafo único. Os dois cargos de Juiz de Direito Substitutos pertencentes à 19ª Seção Judiciária passam a integrar a 5ª Seção Judiciária, com sede na Comarca da Região Metropolitana de Londrina.

Art. 2º Acresce o inciso IV ao art. 236A da Lei nº 14.277, de 30 de dezembro de 2003, com a seguinte redação:

Art. 236A. ...

(...)

IV - Foro Regional de Arapongas, compreendendo o Distrito da sede e os Distritos Judiciários de Sabáudia (Município do mesmo nome) e Bom Progresso (Município de Sabáudia).

(...)

Art. 3º Altera os Anexos I, II - Tabelas 1 e 2, III - Tabelas 1 e 2, IV e V da Lei nº 14.277, de 2003, que passam a vigorar nos termos do Anexo Único desta Lei.

Art. 4º Esta Lei entra em vigor na data de sua publicação.

Palácio do Governo, em 16 de setembro de 2025.

Carlos Massa Ratinho Junior
Governador do Estado

João Carlos Ortega
Chefe da Casa Civil

Desembargadora Lidia Maejima
Presidente do Tribunal de Justiça do Estado

Prot. 24.602.017-5

124771/2025

ANEXO ÚNICO

Altera Anexos da Lei nº 14.277, de 30 de dezembro de 2003

PODER JUDICIÁRIO DO ESTADO DO PARANÁ

CÓDIGO DE ORGANIZAÇÃO E DIVISÃO JUDICIÁRIAS - LEI Nº 14.277 DE 30/12/2003

CLASSIFICAÇÃO DAS COMARCAS - ENTRÂNCIA FINAL, INTERMEDIÁRIA E INICIAL

ANEXO I

COMARCA DE ENTRÂNCIA FINAL			COMARCA DE ENTRÂNCIA INTERMEDIÁRIA				COMARCA DE ENTRÂNCIA INTERMEDIÁRIA					
1		Comarca da Região Metropolitana de Curitiba	1	Andirá	39	Porecatu	1	Alto Paraná	39	Marmeleiro	77	Xambrê
	I	Foro Central de Curitiba	2	Antonina	40	Prudentópolis	2	Alto Piquiri	40	Morretes		
	II	Foro Regional de Almirante Tamandaré	3	Assaí	41	Quedas do Iguaçu	3	Altônia	41	Nova Aurora		
	III	Foro Regional de Araucária	4	Assis Chateaubriand	42	Rio Branco do Sul	4	Ampére	42	Nova Fátima		
	IV	Foro Regional de Campina Grande do Sul	5	Astorga	43	Rio Negro	5	Arapoti	43	Nova Londrina		
	V	Foro Regional de Campo Largo	6	Bandeirantes	44	Santo Antônio da Platina	6	Barbosa Ferraz	44	Ortigueira		
	VI	Foro Regional de Colombo	7	Bela Vista do Paraíso	45	Santo Antonio do Sudoeste	7	Barracão	45	Palmeira		
	VII	Foro Regional de Fazenda Rio Grande	8	Capanema	46	São Mateus do Sul	8	Bocaiúva do Sul	46	Palmital		
	VIII	Foro Regional de Pinhais	9	Castro	47	São Miguel do Iguaçu	9	Cambará	47	Paraíso do Norte		
	IX	Foro Regional de Piraquara	10	Chopinzinho	48	Telêmaco Borba	10	Campina da Lagoa	48	Paranacity		
	X	Foro Regional de Quatro Barras	11	Colorado	49	Wenceslau Braz	11	Cândido de Abreu	49	Pérola		
	XI	Foro Regional de São José dos Pinhais	12	Corbélia			12	Cantagalo	50	Piraí do Sul		
2		Comarca da Região Metropolitana de Londrina	13	Coronel Vivida			13	Capitão Leônidas Marques	51	Primeiro de Maio		
	I	Foro Central de Londrina	14	Cornélio Procópio			14	Carlópolis	52	Realeza		
	II	Foro Regional de Cambé	15	Cruzeiro do Oeste			15	Catanduvas	53	Rebouças		
	III	Foro Regional de Ibiporã	16	Dois Vizinhos			16	Centenário do Sul	54	Reserva		
	IV	Foro Regional de Rolândia	17	Goioerê			17	Cerro Azul	55	Ribeirão Claro		
	V	Foro Regional de Arapongas	18	Guaíra			18	Cidade Gaúcha	56	Ribeirão do Pinhal		
3		Comarca da Região Metropolitana de Maringá	19	Guaratuba			19	Clevelândia	57	Salto do Lontra		
	I	Foro Central de Maringá	20	Ibaiti			20	Congonhinhas	58	Santa Fé		
	II	Foro Regional de Mandaguaçu	21	Irati			21	Curiúva	59	Santa Helena		
	III	Foro Regional de Mandaguari	22	Ivaiporã			22	Engenheiro Beltrão	60	Santa Isabel do Ivaí		
	IV	Foro Regional de Marialva	23	Jacarezinho			23	Faxinal	61	Santa Mariana		
	V	Foro Regional de Sarandi	24	Jaguariaíva			24	Formosa do Oeste	62	São Jerônimo da Serra		
	VI	Foro Regional de Nova Esperança	25	Jandaia do Sul			25	Grandes Rios	63	São João		
	V	Foro Regional de Paiçandu	26	Lapa			26	Guaraniaçu	64	São João do Ivaí		
4		Apucarana	27	Laranjeiras do Sul			27	Icaraíma	65	São João do Triunfo		
5		Campo Mourão	28	Loanda			28	Imbituva	66	Sengés		
6		Cascavel	29	Marechal Cândido Rondon			29	Ipiranga	67	Sertanópolis		
7		Cianorte	30	Matelândia			30	Iporã	68	Siqueira Campos		
8		Foz do Iguaçu	31	Matinhos			31	Iretama	69	Teixeira Soares		
9		Francisco Beltrão	32	Medianeira			32	Jaguapitã	70	Terra Boa		
10		Guarapuava	33	Palmas			33	Joaquim Távora	71	Terra Rica		
11		Paranaguá	34	Palotina			34	Mallet	72	Terra Roxa		
12		Paranavaí	35	Peabiru			35	Mamborê	73	Tibagi		
13		Pato Branco	36	Pinhão			36	Mangueirinha	74	Tomazina		
14		Ponta Grossa	37	Pitanga			37	Manoel Ribas	75	Ubiratã		
15		Toledo	38	Pontal do Paraná			38	Marilândia do Sul	76	Uraí		
16		Umuarama										
17		União da Vitória										

Diário Oficial Certificado Digitalmente
O Departamento de Imprensa Oficial do Estado do Paraná, de garantia de autenticidade deste documento, desde que visualizado através do site http://www.imprensaoficial.pr.gov.br

PODER JUDICIÁRIO DO ESTADO DO PARANÁ
CÓDIGO DE ORGANIZAÇÃO E DIVISÃO JUDICIÁRIAS - LEI Nº 14.277 DE 30/12/2003
SEÇÕES JUDICIÁRIAS - ANEXO II - TABELA 1

SEÇÕES JUDICIÁRIAS	COMARCA / FORO	SEÇÃO	ENTRÂNCIA	Juiz Subst.	Juiz de Direito Subst.	TOTAL
	...					
5ª	**COMARCA DA REGIÃO METROPOLITANA DE LONDRINA**	Seção Única	FINAL		**19**	**19**
	I Foro Central de Londrina		FINAL			
	II Foro Regional de Cambé		FINAL			
	III Foro Regional de Ibiporã		FINAL			
	IV Foro Regional de Rolândia		FINAL			
	V Foro Regional de Arapongas		FINAL			
		SUBTOTAL		**0**	**19**	**19**
	...					
		TOTAL		**0**	**113**	**113**

PODER JUDICIÁRIO DO ESTADO DO PARANÁ
CÓDIGO DE ORGANIZAÇÃO E DIVISÃO JUDICIÁRIAS - LEI Nº 14.277 DE 30/12/2003
SEÇÕES JUDICIÁRIAS - ANEXO II - TABELA 2

SEÇÕES JUDICIÁRIAS	COMARCA SEDE	SEÇÃO COMARCA / VARA	ENTRÂNCIA	Juiz Subst.	Juiz de Direito Subst.	TOTAL
2ª	**CASCAVEL**	**Seção Única**	FINAL		...	
3ª	**FOZ DO IGUAÇU**	**Seção Única**	FINAL		...	...
4ª	**GUARAPUAVA**	**Seção Única**	FINAL		...	...
7ª	**PONTA GROSSA**	**Seção Única**	FINAL		...	...
18ª	**APUCARANA**	**Seção Única**	FINAL		...	...
	ARAPONGAS	TRANSFERIDA PARA TABELA 1 REGIÃO METROPOLITANA DE LONDRINA				
23ª	**CAMPO MOURÃO**	**Seção Única**	FINAL		...	...
25ª	**CIANORTE**	**Seção Única**	FINAL		...	...
28ª	**FRANCISCO BELTRÃO**	**Seção Única**	FINAL		...	...
41ª	**PARANAGUÁ**	**Seção Única**	FINAL		...	...
42ª	**PARANAVAÍ**	**Seção Única**	FINAL		...	...
43ª	**PATO BRANCO**	**Seção Única**	FINAL		...	...
49ª	**TOLEDO**	**Seção Única**	FINAL		...	...
50ª	**UMUARAMA**	**Seção Única**	FINAL		...	...
51ª	**UNIÃO DA VITÓRIA**	**Seção Única**	FINAL		...	...
...	...	...	...	**...**		**...**
		TOTAL		**...**	**42**	**90**

PODER JUDICIÁRIO DO ESTADO DO PARANÁ

CÓDIGO DE ORGANIZAÇÃO E DIVISÃO JUDICIÁRIAS - LEI Nº 14.277 DE 30/12/2003

COMPOSIÇÃO DAS COMARCAS E SEUS DISTRITOS JUDICIÁRIOS - COMARCAS DAS REGIÕES METROPOLITANAS

ANEXO III - TABELA 1

...					
2	**Comarca da Região Metropolitana de Londrina**				
	I	**Foro Central de Londrina**	**17**	**Londrina**	**32** Guaravera
					33 Irerê
					34 Lerro Ville
					35 Paiquerê
					36 São Luís
					37 Maravilha
					38 Warta
			18	Tamarana	
	II	**Foro Regional de Cambé**	**19**	**Cambé**	
	III	**Foro Regional de Ibiporã**	**20**	**Ibiporã**	**39** Antônio Brandão de Oliveira (*)
			21	Jataizinho	**40** Frei Timóteo (*)
	IV	**Foro Regional de Rolândia**	**22**	**Rolândia**	**41** São Martinho
					42 Nossa Senhora Aparecida (*)
	V	**Foro Regional de Arapongas**	**23**	**Arapongas**	
			24	Sabáudia	**43** Bom Progresso
...					

LEGENDA

(*) Distritos Judiciários que serão extintos após vacância.

Diário Oficial Certificado Digitalmente
O Departamento de Imprensa Oficial do Estado do Paraná, de garantia de autenticidade deste documento, desde que visualizado através do site http://www.imprensaoficial.pr.gov.br

PODER JUDICIÁRIO DO ESTADO DO PARANÁ

CÓDIGO DE ORGANIZAÇÃO E DIVISÃO JUDICIÁRIAS - LEI Nº 14.277 DE 30/12/2003

COMPOSIÇÃO DAS COMARCAS E SEUS DISTRITOS JUDICIÁRIOS - DEMAIS COMARCAS - ANEXO III - TABELA 2

Nº	COMARCA	Nº	Sede / Serviço Distrital Município	Nº	Serviço Distrital Não Município
...					
	Arapongas		**TRANSFERIDA PARA TABELA 1 REGIÃO METROPOLITANA DE LONDRINA**		
...					

PODER JUDICIÁRIO DO ESTADO DO PARANÁ

CÓDIGO DE ORGANIZAÇÃO E DIVISÃO JUDICIÁRIAS - LEI Nº 14.277 DE 30/12/2003

COMPOSIÇÃO DO FORO JUDICIAL E FORO EXTRAJUDICIAL POR COMARCA - ANEXO IV

...

ARAPONGAS - Foro Regional da Comarca da Região Metropolitana de Londrina - Entrância Final

FORO JUDICIAL

6 Varas Judiciais

Ofício de Distribuidor, Contador, Partidor, Avaliador e Depositário Público

FORO EXTRAJUDICIAL

1º Tabelionato de notas

2º Tabelionato de notas

1º Serviço de registro de imóveis

2º Serviço de registro de imóveis

Tabelionato de protesto de títulos

Serviço de registro civil das pessoas naturais, acumulando, precariamente, o Serviço de registro de títulos e documentos e civil das pessoas jurídicas

SERVIÇO DISTRITAL

Serviço distrital de Sabáudia

Serviço distrital de Bom Progresso

...

PODER JUDICIÁRIO DO ESTADO DO PARANÁ									
CÓDIGO DE ORGANIZAÇÃO E DIVISÃO JUDICIÁRIAS - LEI Nº 14.277 DE 30/12/2003									
MAGISTRATURA ESTADUAL - ANEXO V									
COMARCAS / FORO	ENTRÂNCIA	Desembargador	Juiz de Direito Substituto em 2º Grau	Juiz de Direito	Juiz de Direito da Turma Recursal	Juiz de Direito do Juizado Especial	Juiz de Direito Substituto	Juiz Substituto	Total
...									
1ª INSTÂNCIA									
...									
COMARCA DA REGIÃO METROPOLITANA DE LONDRINA									
Foro Central de Londrina	Final			...		...	...		...
Foro Regional de Cambé	Final			...		...			...
Foro Regional de Ibiporã	Final			...		...			...
Foro Regional de Rolândia	Final			...		...			...
Foro Regional de Arapongas	Final			5		1	2		
S U B T O T A L		...	...	42	...	10	19	...	71
...									
Apucarana	Final			...		...	...		...
Arapongas	Transferida para Comarca da Região Metropolitana de Londrina								
Campo Mourão	Final			...		...	...		...
Cascavel	Final			...		...	...		...
Cianorte	Final			...		...	...		...
Foz do Iguaçu	Final			...		...	...		...
Francisco Beltrão	Final			...		...	...		...
Guarapuava	Final			...		...	...		...
Paranaguá	Final			...		...	...		...
Paranavaí	Final			...		...	...		...
Pato Branco	Final			...		...	...		...
Ponta Grossa	Final			...		...	...		...
Toledo	Final			...		...	...		...
Umuarama	Final			...		...	...		...
União da Vitória	Final			...		...	...		...
S U B T O T A L		...	...	104	...	22	42	...	168

124774/2025

Lei nº 22.634

16 de setembro de 2025.

Altera a Lei nº 14.277, de 30 de dezembro de 2003 – Código de Organização e Divisão Judiciárias, para criar os serviços notariais e de registro no Foro Regional de Paiçandu, da Comarca da Região Metropolitana de Maringá; transformar o Serviço Distrital de Paiçandu em Tabelionato de Notas; e transferir os Serviços Distritais de Água Boa, Doutor Camargo, Floresta e Ivatuba para o Foro Regional de Paiçandu, da Comarca da Região Metropolitana de Maringá.

A Assembleia Legislativa do Estado do Paraná
decretou e eu sanciono a seguinte lei:

Art. 1º Cria no Foro Extrajudicial do Foro Regional de Paiçandu, da Comarca da Região Metropolitana de Maringá, os seguintes serviços notariais e de registro, conforme Anexo IV da Lei nº 14.277, de 30 de dezembro de 2003 - Código de Organização e Divisão Judiciárias:

I - Tabelionato de Protesto de Títulos; e

II - Serviço de Registro de Imóveis, Serviço de Registro Civil das Pessoas Naturais e Serviço de Registro de Títulos e Documentos e Civil das Pessoas Jurídicas.

Art. 2º Transforma o Serviço Distrital de Paiçandu em Tabelionato de Notas do Foro Regional de Paiçandu, da Comarca da Região Metropolitana de Maringá, acumulando, em definitivo, o Tabelionato de Protesto de Títulos, criado no art. 1º desta Lei.

Art. 3º Transfere do Foro Central da Comarca da Região Metropolitana de Maringá para o Foro Regional de Paiçandu os Serviços Distritais de Água Boa, Doutor Camargo, Floresta e Ivatuba.

Art. 4º O Anexo III - Tabela 1 e o Anexo IV, ambos da Lei nº 14.277, de 2003, passam a vigorar com as alterações constantes do Anexo Único desta Lei.

Diário Oficial Certificado Digitalmente
O Departamento de Imprensa Oficial do Estado do Paraná, de garantia de autenticidade deste documento, desde que visualizado através do site http://www.imprensaoficial.pr.gov.br

Art. 5º Esta Lei entra em vigor na data de sua publicação.

Palácio do Governo, em 16 de setembro de 2025.

Carlos Massa Ratinho Junior
Governador do Estado

João Carlos Ortega
Chefe da Casa Civil

Desembargadora Lidia Maejima
Presidente do Tribunal de Justiça do Estado

Prot. 24.649.144-5

124788/2025

ANEXO ÚNICO

PODER JUDICIÁRIO DO ESTADO DO PARANÁ						
CÓDIGO DE ORGANIZAÇÃO E DIVISÃO JUDICIÁRIAS - LEI Nº 14.277 DE 30/12/2003						
COMPOSIÇÃO DAS COMARCAS E SEUS DISTRITOS JUDICIÁRIOS - COMARCAS DAS REGIÕES METROPOLITANAS						
ANEXO III - TABELA 1						
.....						
3	**Comarca da Região Metropolitana de Maringá**					
	I	**Foro Central de Maringá**	**23**	**Maringá**	**43**	Iguatemi
					44	Floriano
	II	**Foro Regional de Mandaguaçu**	**24**	**Mandaguaçu**	**45**	Pulinópolis
			25	Ourizona		
			26	São Jorge do Ivaí	**46**	Copacabana do Norte (*)
	III	**Foro Regional de Mandaguari**	**27**	**Mandaguari**		
	IV	**Foro Regional de Marialva**	**28**	**Marialva**	**47**	Aquidaban
			29	Itambé		
	V	**Foro Regional de Sarandi**	**30**	**Sarandi**		
	VI	**Foro Regional de Nova Esperança**	**31**	**Nova Esperança**	**48**	Barão de Lucena (*)
					49	Ivaitinga (*)
			32	Floraí	**50**	Nova Bilac (*)
			33	Presidente Castelo Branco		
			34	Atalaia		
			35	Uniflor		
	VII	**Foro Regional de Paiçandu**	**36**	**Paiçandu**	**51**	Água Boa
			37	Doutor Camargo		
			38	Ivatuba		
			39	Floresta		

(*) Distritos Judiciários que serão extintos após vacância.

PODER JUDICIÁRIO DO ESTADO DO PARANÁ
CÓDIGO DE ORGANIZAÇÃO E DIVISÃO JUDICIÁRIAS - LEI Nº 14.277 DE 30/12/2003
COMPOSIÇÃO DO FORO JUDICIAL E FORO EXTRAJUDICIAL POR COMARCA - ANEXO IV
.....
MARINGÁ - Foro Central da Comarca da Região Metropolitana de Maringá - Entrância Final
.....
SERVIÇO DISTRITAL

Serviço Distrital de Iguatemi
Serviço Distrital de Floriano
.....
PAIÇANDU - Foro Regional da Comarca da Região Metropolitana de Maringá - Entrância Final
.....
FORO EXTRAJUDICIAL
Tabelionato de Notas e Tabelionato de Protesto de Títulos
Serviço de Registro de Imóveis, Serviço de Registro Civil das Pessoas Naturais e o Serviço de Registro de Títulos e Documentos e Civil das Pessoas Jurídicas
SERVIÇO DISTRITAL
Serviço Distrital de Água Boa
Serviço Distrital de Doutor Camargo
Serviço Distrital de Floresta
Serviço Distrital de Ivatuba
.....

124790/2025

DECRETO Nº 11.236

Cumprimento de decisão judicial para nomeação de JOÃO VITOR PIRES, no cargo de Professor do Quadro Próprio do Magistério.

O GOVERNADOR DO ESTADO DO PARANÁ, no uso de suas atribuições, tendo em vista a decisão proferida nos Autos nº 0010362-73.2025.8.16.0031, do 1º Juizado Especial da Fazenda Pública de Guarapuava, consubstanciada no protocolo nº 24.174.599-6,

DECRETA:

Art. 1º Nomeia, em virtude de habilitação em concurso público, de acordo com o art. 7º e 23 da Lei Complementar n.º 7, de 22 de dezembro de 1976 e art. 7º da Lei Complementar nº 103, de 15 de março de 2004, JOÃO VITOR PIRES, RG nº 14.XXX.114-X, inscrição nº 008.296-1, para exercer o cargo de Professor do Componente Curricular da Matriz Matemática, do Quadro Próprio do Magistério – QPM, no Núcleo Regional de Educação de Guarapuava.

Art. 2º A nomeação se dará em caráter provisório, condicionada sua definitividade à decisão judicial transitada em julgado no processo referido no preâmbulo.

Parágrafo único. O servidor será imediatamente desligado do cargo em caso de revogação da decisão que determinou a sua nomeação.

Art. 3º A presente nomeação destina-se ao suprimento inicial em estabelecimento de ensino do município a ser indicado pela Secretaria de Estado da Educação – SEED, com lotação no Núcleo Regional de Educação de Guarapuava.

Art. 4º O candidato nomeado deverá, obrigatoriamente, participar de concurso de remoção para fixação em município e/ou instituição de ensino.

Art. 5º Este Decreto entra em vigor na data de sua publicação.

Curitiba, em 16 de setembro de 2025, 204° da Independência e 137° da República.

CARLOS MASSA RATINHO JUNIOR
Governador do Estado

JOÃO CARLOS ORTEGA
Chefe da Casa Civil

RONI MIRANDA
Secretário de Estado da Educação

124786/2025

DECRETO Nº 11.237

Retifica o Decreto nº 90, de 8 de janeiro de 2015.

O GOVERNADOR DO ESTADO DO PARANÁ, no uso de suas atribuições,

DECRETA:

Art. 1º Retifica o Decreto nº 90, de 8 de janeiro de 2015, na parte onde se lê: "FLAVIO DE OLIVEIRA COSTA, RG nº 9.XXX.254-X, Assessor Especial – Símbolo AE-1, da Governadoria;"; leia-se: "FLAVIO DE OLIVEIRA COSTA, RG nº 9.XXX.254-X, Assessor Especial – Símbolo AE-1, da Governadoria, ficando exonerado, em consequência, do mesmo cargo, a partir de 31 de dezembro de 2014;".

Art. 2º Este Decreto entra em vigor na data de sua publicação.

Curitiba, em 16 de setembro de 2025, 204° da Independência e 137° da República.

CARLOS MASSA RATINHO JUNIOR
Governador do Estado

JOÃO CARLOS ORTEGA
Chefe da Casa Civil

124789/2025

DECRETO Nº 11.238

Cumprimento de decisão judicial para nomeação de MARCIA REGINA GOMES DE JESUS RIPKA, no cargo de Professora do Quadro Próprio do Magistério.

O GOVERNADOR DO ESTADO DO PARANÁ, no uso de suas atribuições, tendo em vista a decisão proferida nos Autos nº 0007390-17.2025.8.16.0004, da 3ª Vara da Fazenda Pública de Curitiba, e o contido no protocolo nº 24.309.508-5,

DECRETA:

Art. 1º Nomeia, em virtude de habilitação em concurso público, de acordo com o art. 7º e 23 da Lei Complementar nº 7, de 22 de dezembro de 1976 e art. 7º da Lei Complementar nº 103, de 15 de março de 2004, MARCIA REGINA GOMES DE JESUS RIPKA, RG nº 8.XXX.746-X, inscrição nº 906.158-6, para exercer o cargo de Professor do Componente Curricular da Matriz Geografia, do Quadro Próprio do Magistério – QPM, no Núcleo Área Metropolitana Sul.

Diário Oficial Certificado Digitalmente
O Departamento de Imprensa Oficial do Estado do Paraná, de garantia de autenticidade deste documento, desde que visualizado através do site http://www.imprensaoficial.pr.gov.br

Art. 2º A nomeação se dará em caráter provisório, condicionada sua definitividade à decisão judicial transitada em julgado no processo referido no preâmbulo.

Parágrafo único. A servidora será imediatamente desligada do cargo em caso de revogação da decisão que determinou a sua nomeação.

Art. 3º A presente nomeação destina-se ao suprimento inicial em estabelecimento de ensino do município a ser indicado pela Secretaria de Estado da Educação – SEED, com lotação no Núcleo Área Metropolitana Sul.

Art. 4º A candidata nomeada deverá, obrigatoriamente, participar de concurso de remoção para fixação em município e/ou instituição de ensino.

Art. 5º Este Decreto entra em vigor na data de sua publicação.

Curitiba, em 16 de setembro de 2025, 204° da Independência e 137° da República.

CARLOS MASSA RATINHO JUNIOR
Governador do Estado

JOÃO CARLOS ORTEGA
Chefe da Casa Civil

RONI MIRANDA VIEIRA
Secretário de Estado da Educação

124791/2025

DECRETO Nº 11.239

Cumprimento de decisão judicial para nomeação de GÉSSICA CARINA GONÇALVES, no cargo de Professor do Quadro Próprio do Magistério.

O GOVERNADOR DO ESTADO DO PARANÁ, no uso de suas atribuições, tendo em vista a decisão proferida nos Autos nº 0001809-17.2025.8.16.0167, do Juizado Especial da Fazenda Pública de Terra Rica, consubstanciada no protocolo nº 24.335.417-0,

DECRETA:

Art. 1º Nomeia, em virtude de habilitação em concurso público, de acordo com o art. 7º e 23 da Lei Complementar nº 7, de 22 de dezembro de 1976 e art. 7º da Lei Complementar nº 103, de 15 de março de 2004, GÉSSICA CARINA GONÇALVES, RG nº 10.XXX.056-X, inscrição nº 806.734-3, para exercer o cargo de Professor do Componente Curricular da Matriz Matemática, do Quadro Próprio do Magistério – QPM, no Núcleo Regional de Educação de Curitiba.

Art. 2º A nomeação se dará em caráter provisório, condicionada sua definitividade à decisão judicial transitada em julgado no processo referido no preâmbulo.

Parágrafo único. A servidora será imediatamente desligada do cargo em caso de revogação da decisão que determinou a sua nomeação.

Art. 3º A presente nomeação destina-se ao suprimento inicial em estabelecimento de ensino do município a ser indicado pela Secretaria de Estado da Educação – SEED, com lotação no Núcleo Regional de Educação de Curitiba.

Art. 4º A candidata nomeada deverá, obrigatoriamente, participar de concurso de remoção para fixação em município e/ou instituição de ensino.

Art. 5º Este Decreto entra em vigor na data de sua publicação.

Curitiba, em 16 de setembro de 2025, 204° da Independência e 137° da República.

CARLOS MASSA RATINHO JUNIOR
Governador do Estado

JOÃO CARLOS ORTEGA
Chefe da Casa Civil

RONI MIRANDA VIEIRA
Secretário de Estado da Educação

124794/2025

DECRETO Nº 11.240

Cumprimento de decisão judicial para nomeação de LUIS OTÁVIO SCHREIBER, no cargo de Professor do Quadro Próprio do Magistério.

O GOVERNADOR DO ESTADO DO PARANÁ, no uso de suas atribuições, tendo em vista a decisão proferida nos Autos nº 0007715-89.2025.8.16.0004, da Secretaria Especializada em Movimentações Processuais das Varas da Fazenda Pública de Curitiba – 2ª Vara, e o contido no protocolo nº 24.373.255-7,

DECRETA:

Art. 1º Nomeia, em virtude de habilitação em concurso público, de acordo com o art. 7º e 23 da Lei Complementar nº 7, de 22 de dezembro de 1976 e art. 7º da Lei Complementar nº 103, de 15 de março de 2004, LUIS OTÁVIO SCHREIBER, RG nº 10.XXX.830-X, inscrição nº 909.852-9, para exercer o cargo de Professor do Componente Curricular da Matriz Língua Portuguesa, do Quadro Próprio do Magistério – QPM, no Núcleo Regional de Educação de Pato Branco.

Art. 2º A nomeação se dará em caráter provisório, condicionada sua definitividade à decisão judicial transitada em julgado no processo referido no preâmbulo.

Parágrafo único. O servidor será imediatamente desligado do cargo em caso de revogação da decisão que determinou a sua nomeação.

Art. 3º A presente nomeação destina-se ao suprimento inicial em estabelecimento de ensino do município a ser indicado pela Secretaria de Estado da Educação – SEED, com lotação no Núcleo Regional de Educação de Pato Branco.

Art. 4º O candidato nomeado deverá, obrigatoriamente, participar de concurso de remoção para fixação em município e/ou instituição de ensino.

Art. 5º Este Decreto entra em vigor na data de sua publicação.

Curitiba, em 16 de setembro de 2025, 204° da Independência e 137° da República.

CARLOS MASSA RATINHO JUNIOR
Governador do Estado

JOÃO CARLOS ORTEGA
Chefe da Casa Civil

RONI MIRANDA VIEIRA
Secretário de Estado da Educação

124796/2025

DECRETO Nº 11.241

Aprova o Regulamento da Secretaria de Estado do Planejamento e dá outras providências.

O GOVERNADOR DO ESTADO DO PARANÁ, no uso das atribuições que lhe confere os incisos V e VI e seu parágrafo único do art. 87 da Constituição Estadual, e tendo em vista o disposto na Lei nº 21.352, de 1º de janeiro de 2023, bem como o contido no protocolado nº 20.187.438-6,

DECRETA:

Art. 1º Aprova o Regulamento da Secretaria de Estado do Planejamento - SEPL, na forma do Anexo Único ao presente Decreto.

Art. 2º Altera o *caput d*o art. 1º do Decreto nº 4.757, de 28 de maio de 2020, que passa a vigorar com a seguinte redação:

Art. 1º Institui a Comissão de Coordenação e Controle das Operações de Crédito e Concessão de Garantias - COPEC, no âmbito da SEPL, com a finalidade de deliberar

sobre as operações de crédito que poderão ser firmadas e das garantias que poderão ser concedidas pelas entidades e órgãos estaduais, bem como avaliar o desempenho da carteira de projetos em execução do proponente.

Art. 3º Altera o *caput* do art. 3º do Decreto nº 4.757, de 2020, que passa a vigorar com a seguinte redação:

Art. 3º A COPEC será composta por quatro membros permanentes titulares e respectivos suplentes representantes dos seguintes órgãos, todos nomeados pelo Governador do Estado:

Art. 4º Altera o inciso II do art. 3º do Decreto nº 4.757, de 2020, que passa a vigorar com a seguinte redação:

II - Secretaria de Estado do Planejamento - SEPL, como Presidente;

Art. 5º Altera os §§1º e 3º do art. 3º do Decreto nº 4.757, de 2020, que passam a vigorar com a seguinte redação:

§1º O suporte técnico, administrativo e operacional à COPEC será de responsabilidade da SEPL, por meio da Coordenação de Captação de Recursos – CCR.

(...)

§3º Nas ausências e impedimentos dos membros titulares, participarão das reuniões da COPEC seus respectivos suplentes.

Art. 6º Altera o *caput* do art. 6º do Decreto nº 4.757, de 2020, que passa a vigorar com a seguinte redação:

Art. 6º À Coordenação de Captação de Recursos – CCR integrante do nível de execução programática da SEPL cabe as seguintes atribuições de suporte à atuação da COPEC:

Art. 7º Altera o art. 8º do Decreto nº 4.757, de 2020, que passa a vigorar com a seguinte redação:

Art. 8º É de competência da COPEC a elaboração e atualização permanente do seu Regimento Interno, que disporá sobre organização, funcionamento, forma de deliberação e normas de procedimento, a ser aprovado por ato próprio do Secretário de Estado do Planejamento, observadas as disposições legais vigentes.

Art. 8º Este Decreto entra em vigor na data de sua publicação.

Art. 9º Revoga:

I - o Decreto nº 188, de 1º de março de 2007;

II - o Decreto nº 1.166, de 18 de julho de 2007;

III - o Decreto nº 8.936, de 29 de novembro de 2010;

IV - o Decreto nº 8.657, de 16 de janeiro de 2018.

Curitiba, em 16 de setembro de 2025, 204° da Independência e 137° da República.

CARLOS MASSA RATINHO JUNIOR
Governador do Estado

JOÃO CARLOS ORTEGA
Chefe da Casa Civil

ULISSES DE JESUS MAIA KOTSIFAS
Secretário de Estado do Planejamento

ANEXO ÚNICO A QUE SE REFERE O DECRETO Nº 11.241/2025

REGULAMENTO DA SECRETARIA DE ESTADO DO PLANEJAMENTO

TÍTULO I
DA CARACTERIZAÇÃO E DOS OBJETIVOS DA SECRETARIA DE ESTADO DO PLANEJAMENTO
CAPÍTULO I
DAS COMPETÊNCIAS DA SECRETARIA DE ESTADO DO PLANEJAMENTO

Art. 1º A Secretaria de Estado do Planejamento - SEPL, nos termos do art. 19 da Lei nº 21.352, de 1º de janeiro de 2023, constitui órgão essencial integrante da Governadoria do Estado, com as seguintes competências, observado o disposto no art. 24 da mesma Lei:

I - a formulação e coordenação de políticas estaduais de natureza estratégica para o planejamento de Governo, promovendo a compatibilização e integração das ações governamentais prioritárias, observada a sua programação e o controle de resultados;

II - a elaboração, coordenação e apoio ao desenvolvimento de projetos estruturantes, estratégicos e prioritários do Governo Estadual;

III - a formulação, acompanhamento, monitoramento e avaliação da implementação de políticas públicas de desenvolvimento de caráter multissetorial;

IV - a coordenação da política de desenvolvimento integrado do território paranaense visando à sustentabilidade local e regional;

V - a coordenação da elaboração, monitoramento, revisão e atualização do Plano Plurianual - PPA e dos Planos Regionais de Desenvolvimento e a análise de resultados;

VI - a coordenação da elaboração da mensagem anual do Governador à Assembleia Legislativa do Paraná;

VII - o planejamento e a modernização da estrutura organizacional de órgãos e entidades estaduais, com a respectiva criação e extinção por lei de cargos comissionados executivos e funções comissionadas executivas e a elaboração de normas técnicas relacionadas às matérias;

VIII - a implementação de ações destinadas à ampliação das oportunidades de cooperações, de parcerias e de outros instrumentos destinados à modernização do Estado;

IX - o desenvolvimento e implementação do planejamento estratégico nos órgãos da Administração Direta e Autárquica do Poder Executivo Estadual;

X - o acompanhamento da execução de projetos e contratos de parcerias desenvolvidos no âmbito do Paraná, bem como a coordenação de atividades relacionadas à identificação, estruturação e análise de estudos de viabilidade técnica, econômico-financeira e jurídica de projetos passíveis de desestatização, no âmbito do Programa de Parcerias do Paraná - PAR, regido pela Lei nº 19.811, de 05 de fevereiro de 2019, para deliberação do Governador;

XI - a coordenação técnica e funcional do Sistema Estadual de Planejamento;

XII - a elaboração e a integração de informações estratégicas qualificadas, análises especializadas e relatórios circunstanciados sobre a ação governamental visando ao aperfeiçoamento e fortalecimento do planejamento integrado como meio de alcançar eficiência e efetividade na gestão estadual;

XIII - a realização de ações voltadas ao fomento das Organizações Sociais - OS, conforme as disposições da Lei Complementar nº 140, de 14 de dezembro de 2011;

XIV - o desempenho de outras atividades correlatas.

Art. 2º No cumprimento de suas atribuições legais compete ainda à SEPL:

I - a prospecção, identificação e análise de oportunidades de captação de recursos nacionais disponíveis junto ao Governo Federal e de recursos internacionais, possibilitando novas alternativas de investimentos a serem alocados na carteira de projetos do Estado, observadas as prioridades estabelecidas pela área competente;

II - o assessoramento técnico aos órgãos e entidades estaduais na elaboração de propostas de programas e projetos a serem financiados por instituições ou organismos nacionais e internacionais mencionados no inc. III do art. 1º, e o auxílio na negociação de recursos técnicos e financeiros, públicos ou privados, para atender aos interesses do Estado;

III - a coordenação do Sistema de Gestão de Parcerias da União - Sigpar, em âmbito estadual, para o desenvolvimento de ações compartilhadas de melhoria na gestão dos processos de transferências da União, em articulação com a Casa Civil, observadas as deliberações do Comitê Estratégico para Assuntos Interfederativos – COINTER.

CAPÍTULO II
DO SISTEMA ESTADUAL DE PLANEJAMENTO

Art. 3º O Sistema Estadual de Planejamento tem como premissa norteadora para a administração pública estadual a ação de planejar como recurso técnico essencial para a organização institucional inovadora, a convergência estratégica de prioridades estaduais, o aperfeiçoamento do processo decisório, a precisão na alocação de recursos, a intensificação do estudo e solução de distorções regionais, a ser de desenvolvida por todos os órgãos integrantes da Administração Direta Estadual.

§1º Integram o Sistema Estadual de Planejamento a SEPL, como seu órgão central e os Núcleos de Planejamento Setorial, como suas unidades sistêmicas que se constituem

Diário Oficial Certificado Digitalmente
O Departamento de Imprensa Oficial do Estado do Paraná, de garantia de autenticidade deste documento, desde que visualizado através do site http://www.imprensaoficial.pr.gov.br

como extensões executivas junto às demais Secretarias de Estado e órgãos com status de Secretaria de Estado.

§2º Os cargos comissionados executivos e funções comissionadas executivas de Chefe de Núcleos de Planejamento Setorial integrantes do Sistema Estadual de Planejamento serão providos mediante indicação exclusiva do Secretário de Estado do Planejamento, para atuação junto aos demais órgãos da Administração Direta com status de Secretaria de Estado.

Art. 4º O campo de atuação do Sistema Estadual de Planejamento compreende:

I - a coordenação de ações de planejamento do Governo, com base nas diretrizes estratégicas estabelecidas no conhecimento da realidade econômica e social do Estado, nas políticas públicas setoriais e nas prioridades governamentais;

II - a realização de estudos para subsidiar os órgãos competentes na definição das estratégias, diretrizes e objetivos, visando orientar a formulação, implementação e avaliação de projetos estruturantes, planos, programas e ações do Estado, de forma articulada com os demais órgãos e entidades estaduais;

III - o assessoramento técnico aos órgãos e entidades estaduais na elaboração de propostas de programas e projetos a serem financiados por instituições ou organismos nacionais e internacionais;

IV - a promoção de estudos, pesquisas e projetos socioeconômicos e institucionais ligados à sua área de atuação;

V - a coordenação de grupos de trabalho intersecretariais destinados ao desenvolvimento de estudos voltados ao planejamento do Estado;

VI - a promoção da modernização institucional dos órgãos e entidades da Administração Direta e Indireta do Poder Executivo Estadual e a normatização técnica necessária à sua implementação, buscando a constante articulação, inovação e eficiência;

VII - o auxílio na elaboração e integração de informações estratégicas qualificadas, análises especializadas e relatórios circunstanciados sobre a ação dos órgãos e entidades estaduais governamental visando ao aperfeiçoamento e fortalecimento do planejamento integrado;

VIII - o alinhamento do planejamento setorial às diretrizes e prioridades governamentais visando à convergência de ações para alcançar maior eficácia e efetividade da atuação estadual;

IX - a avaliação dos impactos socioeconômicos das políticas públicas setoriais e dos programas do Governo Estadual por região, bem como a realização de estudos setoriais específicos e a elaboração de propostas para reformulação e ajuste de políticas públicas;

X - o acompanhamento da evolução de indicadores econômicos e sociais relevantes para a avaliação de programas e ações do Governo do Estado;

XI - a análise e avaliação dos programas e ações formulados pelos órgãos e entidades estaduais, quanto à sua compatibilização com as diretrizes dos Planos Plurianuais;

XII - o acompanhamento da execução de projetos e contratos de parcerias desenvolvidos no âmbito do Estado do Paraná;

XIII - a provisão do suporte técnico necessário aos órgãos e entidades estaduais no processo de elaboração dos respectivos Planos de Contratações Anuais - PCAs, bem como a consolidação do Plano de Contratações Anual do Estado - PCA-E;

XIV - o desempenho de outras atividades correlatas.

TÍTULO II
DA ESTRUTURA ORGANIZACIONAL BÁSICA DA SECRETARIA DE ESTADO DO PLANEJAMENTO E DOS CRITÉRIOS PARA SEU DETALHAMENTO
CAPÍTULO I
DA ESTRUTURA ORGANIZACIONAL BÁSICA

Art. 5º A estrutura organizacional básica da Secretaria de Estado do Planejamento compreende:

I - Nível de Direção Superior:

a) Secretário de Estado do Planejamento.

II - Nível de Decisão Colegiada:

a) Comissão de Coordenação e Controle das Operações de Crédito e Concessão de Garantias - COPEC;

b) Conselho do Programa de Parcerias do Paraná - CPAR.

III - Nível de Assessoramento:

a) Gabinete do Secretário - GS;

b) Assessoria Técnica - AT.

IV - Nível de Gerência:

a) Diretor-Geral - DG;

b) Diretor de Desenvolvimento Institucional – DDI;

c) Diretor de Aperfeiçoamento da Gestão Governamental – DAG;

d) Unidade Gestora do Programa de Parcerias do Paraná - UGPAR;

e) Unidade Técnica de Sistemas de Informação e Tecnologia - UTEC.

V - Nível de Atuação Sistêmica:

a) Núcleo de Planejamento Setorial - NPS;

b) Núcleo de Integridade e *Compliance* Setorial - NICS;

c) Núcleo de Comunicação Setorial - NCS;

d) Núcleo Administrativo Setorial - NAS;

e) Núcleo de Recursos Humanos Setorial - NRHS;

f) Núcleo Fazendário Setorial - NFS .

VI - Nível de Execução Programática:

a) Unidades subordinadas ao Diretor de Desenvolvimento Institucional – DDI:

1. Coordenação de Modernização Institucional - CMI;

2. Coordenação de Monitoramento e Avaliação - CMA;

3. Coordenação dos Núcleos de Planejamento Setorial – CNP;

4. Coordenação do Plano de Contratações Anual – CPC.

b) Unidades subordinadas ao Diretor de Aperfeiçoamento da Gestão Governamental – DAG:

1. Coordenação de Captação de Recursos – CCR;

2. Coordenação de Desenvolvimento Territorial Integrado – CDT.

VII - Nível de Execução Sistêmica:

a) Núcleos de Planejamento Setorial - NPS.

VIII - Nível de Administração Descentralizada:

a) Instituto Paranaense de Desenvolvimento Econômico e Social - IPARDES.

§1º O serviço social autônomo Paraná Projetos vincula-se à SEPL por cooperação, nos termos da Lei nº 12.215, de 10 de julho de 1998, e suas alterações, mediante formalização de contrato de gestão.

§2º A representação gráfica desta estrutura é apresentada no organograma Anexo a este Regulamento.

§3º A estrutura organizacional dimensionada neste Regulamento é indissociável do correspondente quantitativo de cargos comissionados executivos e funções comissionadas executivas da Secretaria de Estado do Planejamento, conforme a descrição básica das respectivas atribuições e padronização estabelecidas pelo Anexo LVI da Lei nº 21.352, de 2023.

Art. 6º A Superintendência-Geral de Gestão Energética - SUPEN vincula-se à SEPL de acordo com o Decreto nº 7.926, de 11 de novembro de 2024.

Art. 7º O detalhamento da estrutura organizacional básica será fixado, quando necessário, por ato do Secretário de Estado do Planejamento, obedecidos os critérios estabelecidos no Capítulo II deste Título.

CAPÍTULO II
DOS CRITÉRIOS PARA DETALHAMENTO DA ESTRUTURA ORGANIZACIONAL BÁSICA DA SECRETARIA DE ESTADO DO PLANEJAMENTO

Art. 8º A estrutura fixada no Capítulo I do Título II constitui a base organizacional para as principais áreas de atuação permanente da Secretaria, no âmbito da administração direta, podendo dela resultar, em consequência de suas atividades, unidades administrativas de menor porte, de caráter permanente ou transitório, devendo ser adequadas às finalidades a que deverão servir.

Art. 9º Para assegurar sentido hierárquico e uniformidade de nomenclatura, serão observados os seguintes critérios para denominação e localização estrutural das unidades:

I - Nível de Direção Superior: representado pelo Secretário de Estado, com funções estratégicas relativas à liderança e articulação institucional ampla do setor de atividades polarizado pela Pasta e à gestão administrativa, inclusive a representação e as relações intersecretariais e intergovernamentais;

II - Nível de Decisão Colegiada: representado pelos Conselhos Estaduais, Comissões de natureza estratégica e técnica, e unidades similares integrantes da Secretaria de Estado, necessários ao cumprimento de competências legais e atribuições regimentais, devendo ser constituídos por decreto, presididos pelo titular da Pasta que integram e ter em sua composição, no mínimo, o representante de mais uma Pasta com afinidade ao âmbito de atuação do colegiado;

III - Nível de Assessoramento: representado pelas unidades responsáveis por atividades de auxílio e apoio direto, estratégico e especializado ao titular da Pasta e aos integrantes do nível de Gerência no desempenho de suas competências institucionais, requerida a relação de confiança, compreendendo as seguintes unidades administrativas:

a) Gabinete do Secretário: representado pelo Chefe de Gabinete, com atribuições de prestar assistência abrangente ao titular da Pasta no desempenho de suas atribuições e no atendimento de seus compromissos oficiais;

b) Assessoria Técnica: representada por um conjunto de Assessores atuantes em áreas especializadas relacionadas às atividades da Pasta, com responsabilidade de prestar auxílio técnico abrangente e especializado ao titular da Pasta ou aos dirigentes mencionados no inciso IV deste artigo, que, por sua natureza, não admite chefia de unidade.

IV - Nível de Gerência: representado pelo Diretor-Geral de Secretaria de Estado, com funções relativas à intelecção e liderança técnica do processo de integração interna da Pasta, bem como à ordenação das atividades relativas aos meios administrativos, necessários ao funcionamento da Pasta, e por Diretores, responsáveis pela coordenação e liderança técnica da atuação das unidades de execução programática da Pasta no âmbito de sua área de atuação e de outras unidades de execução especializada de menor porte que forneçam suporte técnico às atividades de natureza gerencial da Pasta, sob a forma de:

a) Unidade Técnica: representada pelo Chefe de Unidade, responsável por realizar atividades técnicas de caráter permanente, subordinadas ao Diretor-Geral em áreas especializadas ligadas à respectiva finalidade.

V - Nível de Atuação Sistêmica: compreendendo a realização setorial de atividades básicas de natureza estrutural em todas as Pastas abrangidas pelos sistemas estaduais nas áreas de planejamento, administração, recursos humanos, fazendária, controladoria-geral e comunicação, coordenados, respectivamente, pelas secretarias: Secretaria de Estado do Planejamento - SEPL, Secretaria de Estado da Administração e da Previdência - SEAP, Secretaria de Estado da Fazenda - SEFA, Controladoria-Geral do Estado - CGE e da Secretaria de Estado da Comunicação - SECOM, e organizadas por meio dos Núcleos Setoriais, representado por Chefe de Núcleo Setorial, com atribuições estabelecidas nos respectivos Regulamentos e observadas as atividades-fim de competência das Pastas a que representam;

VI - Nível de Execução Programática: integrado por unidades com denominação de Coordenação, representado por Chefe de Coordenação, responsável por promover a realização das atividades-fim típicas da Pasta estabelecidas neste Regulamento, de acordo com requisitos legais e técnicos vigentes, consolidadas em atividades técnicas e especializadas de natureza permanente, quando necessárias organizadas sucessivamente em subunidades denominadas divisão, seção e setor, cujo detalhamento se dará em Regimento Interno, assim caracterizadas:

a) Divisão: unidade subdepartamental caracterizada como detalhamento da estrutura de Coordenação, de acordo com os critérios técnicos estabelecidos, representada pelo Chefe de Divisão, responsável pela coordenação da execução de um conjunto de atribuições tecnicamente organizadas e delimitadas, diretamente afetas às atividades-fim da unidade a que se vincula;

b) Seção: subunidade decorrente do detalhamento da Divisão, formalmente constituída conforme as determinações legais e critérios técnicos aplicáveis, representada pelo Chefe de Seção, responsável pela execução de um conjunto de atribuições tecnicamente organizadas e delimitadas, diretamente afetas às atividades-fim da Divisão a que se subordina;

c) Setor: subunidade decorrente do detalhamento da Seção, formalmente constituída conforme as determinações legais e critérios técnicos aplicáveis, representada pelo Chefe de Setor, responsável pela execução de um conjunto de atribuições tecnicamente organizadas e delimitadas, diretamente afetas às atividades-fim da Seção a que se subordina;

VII - Nível de Execução Sistêmica: compreendendo a realização setorial de atividades básicas de natureza estrutural em todas as Pastas abrangidas pelo Sistema Estadual de Planejamento, coordenado pela Secretaria de Estado do Planejamento e organizadas por meio dos Núcleos de Planejamento Setorial, representado por Chefe de Núcleo Setorial, observadas as atividades-fim de competência da SEPL;

VIII - Nível de Administração Descentralizada: compreendendo as entidades caracterizadas como autarquias, fundações, sociedades de economia mista e empresas públicas, com organização básica fixada em lei e detalhadas em Regulamentos e Estatutos próprios, vinculadas a Secretarias.

TÍTULO III
DO CAMPO FUNCIONAL DAS UNIDADES INTEGRANTES DA ESTRUTURA ORGANIZACIONAL BÁSICA DA SECRETARIA DE ESTADO DO PLANEJAMENTO
CAPÍTULO I
DO NÍVEL DE DIREÇÃO SUPERIOR
Seção Única
Do Secretário de Estado do Planejamento

Art. 10. Ao Secretário de Estado do Planejamento, além das competências regidas pelo parágrafo único do art. 90 da Constituição Estadual e das competências comuns a todos os Secretários de Estado contidas no art. 4º da Lei nº 21.352, de 2023, compete:

I - coordenar o Sistema Estadual de Planejamento;

II - promover, coordenar e orientar a elaboração do Plano Plurianual - PPA, conforme diretrizes emanadas da política governamental, bem como suas respectivas revisões;

III - promover as medidas necessárias à compatibilização dos programas setoriais dos órgãos com status de Secretarias de Estado com o Plano Plurianual - PPA e deste com o planejamento nacional, regional e territorial, acompanhando a aplicação de investimentos de outras esferas do Governo, no âmbito estadual;

IV - promover a elaboração dos planos e programas governamentais, em articulação com os demais órgãos do Governo do Estado e orientar a programação de metas a curto, médio e longo prazos;

V - atuar em conjunto com a Controladoria-Geral do Estado para a elaboração do Plano Estadual de Monitoramento e Avaliação de Políticas Públicas e do Relatório de Resultado Qualitativo dos Programas de Governo;

VI - acompanhar a execução da programação governamental, de modo a assegurar a consecução dos objetivos de forma integrada, apresentando ao Governador relatórios estratégicos de acompanhamento da execução;

VII - assessorar o Governador e demais Secretários de Estado na elaboração e apoio ao desenvolvimento dos projetos estruturantes, estratégicos e prioritários a serem desenvolvidos, estimulados ou implementados no âmbito estadual, observado o Plano Plurianual - PPA;

VIII - promover a elaboração e a integração das informações estratégicas qualificadas e especializadas sobre a ação governamental visando ao aperfeiçoamento e fortalecimento do planejamento estadual integrado;

Diário Oficial Certificado Digitalmente
O Departamento de Imprensa Oficial do Estado do Paraná, de garantia de autenticidade deste documento, desde que visualizado através do site http://www.imprensaoficial.pr.gov.br

IX - articular-se permanentemente com as unidades subordinadas, objetivando promover a crescente integração e aperfeiçoamento das atividades realizadas nas áreas de planejamento;

X - estabelecer mecanismos de avaliação a serem utilizados pela SEPL no monitoramento e controle da execução dos programas e ações do Governo, no âmbito de sua competência;

XI - promover a realização de estudos visando a permanente atualização e ajuste institucional e estrutural da administração estadual, por meio de seu contínuo aperfeiçoamento e maior eficácia na execução dos programas do Governo;

XII - prover os órgãos e entidades da administração direta e indireta do Poder Executivo Estadual, bem como os municípios, o Governo Federal e demais entidades, de informações sobre as atividades relacionadas ao planejamento estadual afetos à Pasta;

XIII - representar o Estado junto a órgãos estaduais, federais e internacionais em assuntos afetos ao planejamento estadual e às demais atividades inerentes ao campo de atuação da Pasta;

XIV - expedir instruções e outros atos normativos necessários à boa execução de leis, decretos e regulamentos afetos à área de atuação da SEPL;

XV - firmar convênios e acordos com organismos e instituições oficiais públicas ou privadas, para dar cumprimento aos objetivos da Secretaria;

XVI - relacionar-se com autoridades e órgãos governamentais ligados ao processo de planejamento estadual, promovendo a integração entre as demais esferas de Poder;

XVII - desempenhar outras atividades correlatas.

CAPÍTULO II
DO NÍVEL DE DECISÃO COLEGIADA
Seção I
Da Comissão de Coordenação e Controle das Operações de Crédito e Concessão de Garantias

Art. 11. A Comissão de Coordenação e Controle das Operações de Crédito e Concessão de Garantias - COPEC, instituída pelo Decreto nº 4.757, de 28 de maio de 2020, tem como objetivo a deliberação sobre as operações de crédito que poderão ser firmadas e as garantias que poderão ser concedidas pelas entidades e órgãos estaduais, e a avaliação do desempenho da carteira de projetos em execução do proponente, por meio das seguintes competências:

I - a análise da conveniência e oportunidade dos programas e projetos propostos pelos órgãos para serem financiados por operações de crédito, à luz das diretrizes estratégicas do Estado;

II - a decisão sobre a viabilidade da efetivação das operações de crédito e dos pedidos de concessão de garantias submetidos à sua apreciação;

III - a determinação de providências que conduzam à adequação das condições das operações de crédito às diretrizes da política de endividamento do Estado, sugerindo alterações de cláusulas, quando julgar necessário;

IV - a avaliação do custo-benefício da operação solicitada e o grau de endividamento da entidade requisitante do recurso;

V - a requisição de informações complementares às entidades públicas ou privadas envolvidas na operação de crédito ou na concessão de garantia que se fizerem necessárias para possibilitar a avaliação do alcance social e econômico do projeto ou programa proposto, bem como seu alinhamento com o plano de governo e respectivos projetos estratégicos;

VI - a verificação da adequação das operações de crédito e das garantias propostas aos limites legais vigentes e ao Programa de Ajuste Fiscal do Estado do Paraná, acordado com a União;

VII - a aprovação das propostas de cartas-consulta ou documentos assemelhados, destinados a obter autorização para financiamento externo de qualquer natureza, elaboradas pelos órgãos e entidades estaduais interessados e encaminhá-las por intermédio da Coordenação de Captação de Recursos - CCR aos órgãos pertinentes da administração pública federal;

VIII - a requisição de estudos e pareceres que possam subsidiar a decisão da Comissão aos órgãos públicos;

IX - a avaliação da execução do cronograma físico financeiro das operações de crédito já iniciadas e dos projetos e programas aprovados pela COPEC e sugestão, caso necessário, de modificações nos respectivos instrumentos contratuais, tais como alterações técnicas, prorrogações de prazo e cancelamento de saldos;

X - a determinação de procedimentos de execução dos projetos e programas com vista à obtenção de ganhos de eficiência e de segurança jurídica;

XI - a resposta a consultas sobre matéria de sua competência.

Seção II
Do Conselho do Programa de Parcerias do Paraná

Art. 12. O Conselho do Programa de Parcerias do Paraná – CPAR, instituído pela Lei nº 19.811, de 5 de fevereiro de 2019 e regulamentado pelo Decreto nº 1.953, de 5 de julho de 2019, é órgão colegiado consultivo, normativo e deliberativo, de assessoramento direto ao Governador do Estado do Paraná na inclusão e acompanhamento dos projetos do Programa de Parcerias do Paraná - PAR, com a finalidade de oportunizar o desenvolvimento e implementação dos projetos de parceria no âmbito da Administração Pública Estadual Direta e Indireta, tem as seguintes competências:

I - a deliberação acerca das propostas e projetos de parceria a ele submetidos e aprovar sua inclusão no PAR;

II - a submissão à ratificação do Governador do Estado os projetos de parcerias qualificados nos termos do Decreto nº 1.953, de 2019;

III - o acompanhamento da execução do PAR;

IV - o estabelecimento de diretrizes quanto aos serviços públicos a serem executados por meio de parceria;

V - a deliberação acerca da forma de execução e de estruturação de projetos de parceria, segundo as modalidades previstas no Decreto nº 1.953, de 2019;

VI - a deliberação sobre eventual exclusividade do ato de autorização para fins de realização de estudos no âmbito de Procedimentos de Manifestação de Interesse – PMI;

VII - a deliberação acerca da prorrogação de prazos para conclusão dos estudos realizados no âmbito de Procedimento de Manifestação de Interesse – PMI, bem como sobre seu arquivamento;

VIII - a deliberação sobre aspectos estratégicos da modelagem técnica, econômico-financeira para fins de licitação e contratação das parcerias;

IX - a deliberação acerca da realização de consultas e audiências públicas referentes aos projetos de parceria nos moldes da legislação vigente, bem como acerca da incorporação das respectivas alterações e sugestões colhidas que impactem na modelagem aprovada pelo Conselho;

X - a deliberação acerca da alteração, revisão, rescisão, prorrogação ou renovação dos contratos de parceria;

XI - a aprovação do relatório anual das atividades desenvolvidas no período e de desempenho dos contratos de parceria a que se refere o art. 7º da Lei nº 19.811, de 2019, a ser enviado no último trimestre de cada ano à Assembleia Legislativa;

XII - a instituição de comissões especializadas e grupos de trabalho para fins de assessoramento especializado, de avaliação e de estudos nas respectivas áreas de interesse público e de apoio aos trabalhos da Unidade Gestora do PAR;

XIII - a formulação ou aprovação de programa ou política de apoio a municípios paranaenses quanto à estruturação e gestão de projetos de parcerias;

XIV - a formulação ou aprovação de recomendações e orientações normativas aos órgãos, entidades e autoridades da Administração Pública Estadual quanto às boas práticas na gestação e no desenvolvimento de projetos de parcerias, na integração e disponibilidade de dados e informações e no estabelecimento de canais de interlocução público-privada, e quanto a outros assuntos de relevância pública para fomento de parcerias;

XV - a formulação ou aprovação de política para o desenvolvimento de projetos de parcerias.

CAPÍTULO III
DO NÍVEL DE ASSESSORAMENTO
Seção I
Do Gabinete do Secretário

Art. 13. Ao Gabinete do Secretário - GS compete:

I - a administração geral do Gabinete e assistência abrangente ao Secretário no desempenho de suas atribuições e no atendimento de seus compromissos oficiais;

II - o estudo, instrução e elaboração de minutas do expediente e da correspondência do Secretário, bem como o encaminhamento da correspondência oficial recebida, recomendando prioridades para assuntos urgentes;

III - a coordenação da agenda de compromissos;

IV - a programação de audiências e recepção de pessoas que se dirijam ao Secretário;

V - o cumprimento de tarefas de caráter reservado ou confidencial determinadas pelo Secretário;

VI - a sujeição à consideração do Secretário dos assuntos de urgência ou cuja importância requeiram tratamento imediato;

VII - o desempenho de outras atividades correlatas.

Seção II
Da Assessoria Técnica

Art. 14. À Assessoria Técnica - AT compete:

I - o assessoramento técnico abrangente ao Secretário e ao Diretor-Geral, bem como às demais áreas da Secretaria, sob a forma de estudos, pesquisas, investigações, pareceres, avaliações, exposições de motivos, análises, representação, atos normativos, minutas e materiais especializados;

II - a articulação com os serviços jurídicos do Estado;

III - o desempenho de outras atividades correlatas.

Parágrafo único. A Assessoria Técnica poderá ser detalhada em áreas de atuação, mediante necessidade da Pasta, em ato próprio do Secretário de Estado do Planejamento.

CAPÍTULO IV
DO NÍVEL DE GERÊNCIA
Seção I
Do Diretor-Geral da Secretaria de Estado do Planejamento

Art. 15. Ao Diretor-Geral da Secretaria de Estado do Planejamento - DG, além de exercer as responsabilidades fundamentais nos termos previstos no art. 5º e no Anexo IV da Lei nº 21.352, de 2023, compete:

I - promover a intelecção e a liderança técnica e estratégica do processo de integração interna técnica e operacional da Secretaria, incluindo os Diretores de área especializada;

II - coordenar e acompanhar as fases de desenvolvimento dos processos operacionais de planejamento das demais Secretarias de Estado;

III - aprovar, nos limites da sua competência, matérias propostas pelas demais chefias da Secretaria;

IV - fazer indicações, ao Secretário, de funcionários que deverão participar de comissões e órgãos colegiados;

V - fazer indicações, ao Secretário, para o provimento de cargos comissionados executivos e funções comissionadas executivas;

VI - gerenciar, fiscalizar e acompanhar a execução dos contratos e convênios sob a responsabilidade da SEPL, bem como determinar a atualização dos respectivos registros, no âmbito da Secretaria;

VII - coordenar a elaboração, apoiar a execução e avaliar programas de formação e aperfeiçoamento para o desenvolvimento da função sistêmica de planejamento no Estado, bem como realizar a gestão da formação e atualização técnica dos servidores da SEPL, nos termos das normas aplicáveis;

VIII - promover o desenvolvimento funcional dos respectivos subordinados e a sua integração com os objetivos do Governo do Estado;

IX - desempenhar outras atividades correlatas.

Parágrafo único. O Diretor-Geral será substituído, em suas ausências e impedimentos, por um dos Diretores da Pasta, a ser designado por Resolução do Secretário de Estado do Planejamento.

Seção II
Do Diretor de Desenvolvimento Institucional

Art. 16. Ao Diretor de Desenvolvimento Institucional - DDI compete a coordenação e liderança técnica do processo de implantação, controle e supervisão das unidades de execução programática sob a sua subordinação, bem como a articulação das ações, cabendo-lhe ainda a integração operacional, cooperação e aperfeiçoamento da atuação destas, sob a orientação estratégica do Diretor-Geral e do Secretário da Pasta.

Parágrafo único. Subordinam-se ao Diretor de Desenvolvimento Institucional as seguintes unidades:

I - Coordenação de Modernização Institucional - CMI;

II - Coordenação de Monitoramento e Avaliação - CMA;

III - Coordenação dos Núcleos de Planejamento Setoriais – CNP;

IV - Coordenação do Plano de Contratações Anual – CPC.

Seção III
Do Diretor de Aperfeiçoamento da Gestão Governamental

Art. 17. Ao Diretor de Aperfeiçoamento da Gestão Governamental – DAG compete à coordenação e liderança técnica do processo de implantação, controle e supervisão das unidades de execução programática sob a sua subordinação, bem como a articulação das ações, cabendo-lhe ainda a integração operacional, cooperação e aperfeiçoamento da atuação das mesmas, sob a orientação estratégica do Diretor-Geral e do Secretário da Pasta.

Parágrafo único. Subordinam-se ao Diretor de Aperfeiçoamento da Gestão Governamental as seguintes unidades:

1. Coordenação de Captação de Recursos – CCR;

2. Coordenação de Desenvolvimento Territorial Integrado – CDT.

Seção IV
Da Unidade Gestora do Programa de Parcerias do Paraná

Art. 18. À Unidade Gestora do Programa de Parcerias do Paraná - UGPAR, de acordo com o previsto na Lei nº 19.811, de 2019, e no Decreto nº 1.953, de 2019, compete:

I - o recebimento e análise das propostas e projetos de parcerias previamente às deliberações do CPAR;

II - a identificação e fomento das potenciais propostas e projetos de parcerias junto aos órgãos e entidades da administração pública federal, estadual e municipais, pessoas físicas e jurídicas de direito privado, bem como organismos externos, podendo valer-se de acordos de cooperação com outros órgãos e entidades públicos para essa finalidade;

III - a orientação e o assessoramento das unidades setoriais na elaboração, licitação e contratação de estudos, nos casos em que a estruturação de projetos de parceria seja desenvolvida diretamente por meio da estrutura interna da própria administração pública, nos termos da legislação vigente;

IV - a celebração de contrato de gestão, convênios ou acordos de cooperação com entidades da administração indireta estadual ou federal ou entidades e organismos externos para a estruturação de projetos de parceria;

V - a contratação de serviços especializados para a estruturação, ou validação da estruturação, dos projetos de parceria;

VI - a elaboração e condução dos Procedimentos de Manifestação de Interesse - PMI e a definição do valor de eventual ressarcimento dos custos dos estudos aproveitados pela Administração Pública para fins de contratação de parcerias;

Diário Oficial Certificado Digitalmente
O Departamento de Imprensa Oficial do Estado do Paraná, de garantia de autenticidade deste documento, desde que visualizado através do site http://www.imprensaoficial.pr.gov.br

VII - a contratação de serviços especializados para validação da estruturação dos projetos de parceria, nos casos em que a modelagem tenha sido desenvolvida com base nos incisos III, IV e VI deste artigo;

VIII - a coordenação e o assessoramento das unidades setoriais na licitação e contratação dos projetos de parceria, inclusive na realização de consultas ou audiências públicas e consolidação de eventuais contribuições;

IX - a orientação e capacitação aos órgãos e entidades do Poder Executivo Estadual que pretendam celebrar contratos de parceria;

X - o monitoramento da execução dos contratos de parceria, em conjunto com os órgãos responsáveis pela respectiva gestão;

XI - o encaminhamento ao CPAR e à Assembleia Legislativa do Paraná de relatório anual acerca do andamento do Programa de Parcerias do Paraná;

XI - o apoio ao Secretário-Executivo do CPAR no exercício de suas atribuições;

XII - o desempenho de outras atividades correlatas.

Seção V
Da Unidade Técnica de Sistemas de Informação e Tecnologia

Art. 19. À Unidade Técnica de Sistemas de Informação e Tecnologia - UTEC compete:

I - a disponibilização dos meios tecnológicos necessários às unidades da SEPL, para realização da coleta e análise de dados;

II - a administração e gestão de redes e projetos da área de tecnologia da informação na Secretaria;

III - a orientação e suporte aos usuários dos sistemas utilizados pela SEPL, visando à otimização e melhor uso dessas ferramentas;

IV - a execução e manutenção dos hardwares, a instalação e reinstalação de softwares e aplicativos em equipamentos em uso;

V - o fornecimento do suporte técnico aos servidores da Secretaria, trabalhando na resolução de problemas relacionados aos sistemas de informação e outros dispositivos;

VI - a garantia da segurança, sigilo e integridade dos dados e informações da Pasta, em conformidade com a Lei nº 13.709, de 14 de agosto de 2018 - Lei Geral de Proteção de Dados Pessoais - LGPD, a fim de proteger a privacidade dos indivíduos e o tratamento adequado das informações;

VII - a condução dos processos de elaboração e desenvolvimento de estudos técnicos preliminares e termos de referência da área de atuação da Unidade, observadas as competências do Núcleo Administrativo Setorial;

VIII - o desempenho de outras atividades correlatas.

CAPÍTULO V
DO NÍVEL DE ATUAÇÃO SISTÊMICA

Art. 20. Aos Núcleos Setoriais, unidades do nível de atuação sistêmica, nos termos do inciso V do art. 7º da Lei nº 21.352, de 2023, e internamente coordenados pelo Diretor-Geral da SEPL, conforme inciso VI do art. 5º da Lei nº 21.352, de 2023, compete:

I - Núcleo de Planejamento Setorial - NPS, as atribuições contidas neste Regulamento;

II - Núcleo de Integridade e *Compliance* Setorial - NICS, as atribuições contidas no Regulamento vigente da Controladoria-Geral do Estado - CGE;

III - Núcleo de Comunicação Setorial - NCS, as atribuições contidas no Regulamento vigente da Secretaria de Estado da Comunicação - SECOM;

IV - Núcleo Administrativo Setorial - NAS, as atribuições contidas no Regulamento vigente da Secretaria de Estado da Administração e da Previdência - SEAP;

V - Núcleo de Recursos Humanos Setorial - NRHS, as atribuições contidas no Regulamento vigente da Secretaria de Estado da Administração e da Previdência - SEAP;

VI - Núcleo Fazendário Setorial - NFS, as atribuições contidas no Regulamento vigente da Secretaria de Estado da Fazenda - SEFA.

CAPÍTULO VI
DO NÍVEL DE EXECUÇÃO PROGRAMÁTICA
Seção I
Das Unidades subordinadas ao Diretor de Aperfeiçoamento da Gestão Governamental
Subseção I
Da Coordenação de Captação de Recursos

Art. 21. À Coordenação de Captação de Recursos - CCR compete:

I - o planejamento e coordenação da formulação, execução e avaliação da política pública relacionada à captação de recursos a serem destinados à viabilização de planos e programas globais, regionais, setoriais e multissetoriais de interesse da gestão governamental;

II - a prospecção, identificação e análise de oportunidades de captação de recursos nacionais disponíveis junto ao Governo Federal e ao Congresso Nacional, e de recursos internacionais, possibilitando novas alternativas de investimentos a serem alocados na carteira de projetos do Estado, observados os dispositivos legais aplicáveis e as diretrizes emanadas pelas Pastas competentes;

III - o assessoramento técnico aos órgãos e entidades estaduais na elaboração de propostas de programas e projetos a serem financiados por instituições ou organismos nacionais e internacionais, e o auxílio na negociação de recursos técnicos e financeiros, públicos ou privados, para atender aos interesses do Estado;

IV - a coordenação da negociação de programas e projetos estratégicos junto ao Governo Federal e aos organismos de financiamento nacionais e internacionais, para viabilizar a captação de recursos para o Estado;

V - a articulação com órgãos e entidades públicas e privadas, nacionais, internacionais ou estrangeiras, para elaborar termos de referência, firmar termos de cooperação, contratos ou convênios que viabilizem a execução de programas e projetos, e preparar a documentação necessária;

VI - a interlocução com órgãos federais responsáveis pelas aprovações e autorizações requeridas para a contratação de operações de crédito, acordos de cooperação técnica e convênios, observada a legislação pertinente;

VII - a disseminação das informações e diretrizes estabelecidas pelos agentes financiadores a órgãos e entidades estaduais responsáveis pela execução de ações que utilizam recursos externos contratados;

VIII - a coordenação da elaboração dos cronogramas físico-financeiros anuais dos programas e projetos estaduais que contam com recursos de financiamentos interno e externo e de contrapartida, em desenvolvimento, para atender às diretrizes da programação destes recursos, e o monitoramento da sua execução;

IX - o acompanhamento do desempenho global das operações de crédito, colaborando na identificação de entraves e oportunidades de melhoria e na proposição de ações;

X - a supervisão e monitoramento do cumprimento dos contratos de operações de crédito e acompanhamento do fluxo de desembolsos e de prestações de contas relativas a contratos de financiamento e de convênios de receita, assim como a adimplência do Estado junto à União;

XI - o suporte técnico, administrativo e operacional à Comissão de Coordenação e Controle das Operações de Crédito e Concessão de Garantias - COPEC;

XII - o estabelecimento de metodologia, ferramentas e padrões de gerenciamento de projetos governamentais a serem utilizados pelos órgãos e entidades estaduais;

XIII - a participação na definição das bases de informações e sistemas a serem utilizados na elaboração e acompanhamento dos programas e projetos de caráter multissetorial e prioritário;

XIV - a realização de estudos, diagnósticos e planos sobre as dinâmicas e tendências socioeconômicas para o desenvolvimento e organização territorial como subsídio à formulação de políticas públicas, estratégias e programas setoriais, regionais e territoriais, em conjunto com as Secretarias afins;

XV - o acompanhamento e provimento de orientações técnicas às unidades de gerenciamento dos projetos ou programas referentes, cadastradas nos sistemas de controle das operações de crédito, no âmbito de sua atuação;

XVI - a coordenação, em âmbito estadual, da Rede de Parcerias da União, operacionalizadas por meio da Plataforma Transferegov, para a gestão de convênios e contratos de repasse, para a promoção e realização de ações de capacitação, e para o aprimoramento e implementação de ações de comunicação e transparência relativas à matéria, observados os dispositivos legais aplicáveis e as diretrizes emanadas pelas Pastas competentes;

XVII - a gestão e o monitoramento físico e financeiro das operações de crédito contratadas pelo Estado com participação e execução multissetorial;

XVIII - o desempenho de outras atividades correlatas.

Subseção II
Da Coordenação de Desenvolvimento Territorial Integrado

Art. 22. À Coordenação de Desenvolvimento Territorial Integrado **-** CDT compete:

I - a formulação e implementação da política estadual de planejamento territorial, alinhada às diretrizes do Governo do Estado do Paraná;

II - a coordenação de estudos e diagnósticos territoriais para subsidiar a formulação de estratégias de desenvolvimento regional sustentável;

III - o apoio à territorialização das políticas públicas, assegurando a adaptação das ações governamentais às especificidades locais e regionais;

IV - a representação da SEPL em fóruns, grupos de trabalho e iniciativas de cooperação territorial, tais como a Zona de Integração do Centro-Oeste da América do Sul - ZICOSUL, a Rota Bioceânica, a Integração da Fronteira Trinacional do Iguaçu e outras afins;

V - a proposição de diretrizes e instrumentos para aprimorar a gestão do território paranaense, considerando aspectos econômicos, sociais e ambientais;

VI - a proposição de estratégias para otimizar o uso dos recursos públicos destinados ao desenvolvimento territorial, promovendo maior eficiência e impacto das ações governamentais, incluindo o uso de tecnologias aplicadas ao planejamento e à gestão territorial;

VII - a realização de estudos, diagnósticos e planos sobre as dinâmicas e tendências socioeconômicas para o desenvolvimento e organização territorial como subsídio à formulação de políticas públicas, estratégias e programas setoriais, regionais e territoriais, em conjunto com as Secretarias afins;

VIII - a coordenação do Programa Rotas do Progresso – UTRP, instituído pelo Decreto nº 7.794, de 31 de outubro de 2024, bem como a realização das seguintes atribuições:

a) a proposição da edição de atos complementares necessários à execução do Programa Rotas do Progresso – UTRP;

b) a manutenção de página própria do Programa contendo informações que interesse dos municípios elegíveis, na forma do disposto no § 1º do art. 6º do Decreto nº 7.794 de 2024;

c) a articulação permanente com as instituições finalísticas que integram o Programa Rotas do Progresso;

d) a elaboração de relatórios de acompanhamento da execução do Programa.

IX - o desempenho de outras atividades correlatas.

Seção II
Das Unidades subordinadas ao Diretor de Desenvolvimento Institucional
Subseção I
Da Coordenação de Modernização Institucional

Art. 23. À Coordenação de Modernização Institucional - CMI compete:

I - o desenvolvimento, coordenação, articulação e implementação de políticas e diretrizes afetas à estrutura organizacional e à modernização institucional, no âmbito da administração pública direta e indireta do Poder Executivo Estadual;

II - a realização de estudos relativos à criação, transformação, ampliação, fusão, cisão e extinção de órgãos e entidades da administração direta e indireta, bem como o detalhamento de sua estrutura, quando necessário;

III - a coordenação e supervisão de iniciativas, atividades e projetos relativos à modernização e reestruturação do modelo organizacional da Administração Pública Estadual, garantindo um processo de permanente inovação da gestão institucional;

IV - a emissão de parecer técnico conclusivo sobre a criação, transformação, ampliação, fusão, cisão e extinção de unidades administrativas, e sobre a criação e extinção por lei de cargos comissionados executivos e funções comissionadas executivas e congêneres, bem como sobre propostas de regulamentos e regimentos internos dos órgãos e entidades estaduais;

V - a promoção e coordenação das ações de modernização atinentes à implementação de modelos institucionais, métodos, técnicas e instrumentos de gestão que visem ao aprimoramento da atuação e da plena adequação organizacional;

VI - o desenvolvimento de estudos e análises setoriais para identificação de inadequações e lacunas estruturais e de oportunidades de aprimoramento institucional para a implementação das mudanças necessárias;

VII - o estabelecimento de diretrizes e critérios técnicos, por meio de normativas específicas, e prestação de orientações aos órgãos e entidades da Administração Pública Estadual em suas propostas de mudança e ajuste estrutural, bem como em assuntos relacionados à criação e extinção de cargos comissionados executivos e funções comissionadas executivas e congêneres, correspondentes à estrutura organizacional;

VIII - o levantamento, consolidação e manutenção de base de dados e organização da legislação e demais atos normativos relativos às estruturas organizacionais e aos quantitativos de cargos comissionados executivos e funções comissionadas executivas e congêneres, no âmbito da Administração Pública, mantendo atualizado o respectivo sistema de informações;

IX - a orientação aos órgãos e entidades estaduais quanto à qualificação de Organizações Sociais - OS pelo Poder Executivo Estadual e à celebração e acompanhamento dos respectivos contratos de gestão;

X - o desempenho de outras atividades correlatas.

Subseção II
Da Coordenação de Monitoramento e Avaliação

Art. 24. À Coordenação de Monitoramento e Avaliação - CMA compete:

I - a definição de metodologias para a elaboração, monitoramento, avaliação e revisão dos Planos Plurianuais - PPAs;

II - o acompanhamento e avaliação sistemática do desempenho das Secretarias de Estado na consecução dos objetivos expressos em seus programas do PPA;

III - a coordenação da elaboração, consolidação monitoramento e revisão do Plano Plurianual - PPA, visando a integração de iniciativas, aumento da racionalidade nos processos de decisão e de alocação de recursos;

IV - a coordenação da elaboração e consolidação da Mensagem Anual do Governador à Assembleia Legislativa do Estado do Paraná, bem como a definição e orientação quanto à sua estrutura, forma e conteúdo;

V - a definição de sistemas informatizados para a execução das atividades de gestão do PPA e para o atendimento de demandas da Secretaria na sua área de atuação;

VI - a articulação com os órgãos e entidades do Poder Executivo Estadual para a obtenção das informações técnicas necessárias à execução das atividades da Coordenação;

VII - a seleção de indicadores, em conjunto com o Instituto Paranaense de Desenvolvimento Econômico e Social - IPARDES, para nortear o planejamento plurianual do estado com base em evidências;

VIII - a integração de recursos financeiros, orçamentários e extra orçamentários dos programas do PPA, conforme a distribuição pelo orçamento estadual e respectivo sistema de controle, realizando ajustes conforme a revisão e atualização do plano plurianual;

IX - a atuação conjunta com:

a) a Controladoria-Geral do Estado para a elaboração do Plano Estadual de Monitoramento e Avaliação e do Relatório de Resultado Qualitativo dos Programas de Governo, sob a coordenação da CGE;

b) a SEFA, para a integração entre as peças orçamentárias, na consolidação de orientações e normativas que envolvam processos de elaboração e revisão do plano plurianual, da lei de diretrizes orçamentárias e da lei orçamentária anual, bem como dos respectivos sistemas de registro;

X - o desempenho de outras atividades correlatas.

Subseção III
Da Coordenação dos Núcleos de Planejamento Setoriais

Diário Oficial Certificado Digitalmente
O Departamento de Imprensa Oficial do Estado do Paraná, de garantia de autenticidade deste documento, desde que visualizado através do site http://www.imprensaoficial.pr.gov.br

Art. 25. À Coordenação dos Núcleos de Planejamento Setoriais - CNP compete:

I - a promoção da articulação e integração dos Núcleos de Planejamento Setorial - NPS com as Secretarias de Estado e órgãos com status de Secretaria de Estado, mantendo interlocução com as unidades programáticas da SEPL;

II - a orientação aos NPS para atuação junto às demais Secretarias de Estado, visando à execução de todas as funções inerentes às competências da SEPL, buscando o alinhamento técnico entre as atividades-fim da SEPL e as prioridades das demais Pastas;

III - a promoção da consolidação e integração da programação setorial da Secretaria de Estado em planos, projetos e ações do Governo, por meio da atuação dos NPS;

IV - a coordenação do suporte técnico às Pastas, por meio dos NPS, na elaboração, implementação e acompanhamento de políticas públicas, programas, projetos e ações por meio da disponibilização de estudos específicos e informações estratégicas, visando à sincronia com as prioridades do Governador do Estado;

V - o apoio técnico no acompanhamento da execução do PPA, propondo o alinhamento das ações setoriais com a estratégia governamental definida para a área, de acordo com as orientações emanadas da Coordenação de Monitoramento e Avaliação - CMA;

VI - a promoção da interação permanente dos NPS com cada Pasta, para a adequada orientação do Diretor-Geral nas matérias relativas ao planejamento;

VII - o acompanhamento de ajustes metodológicos e estratégicos dos programas, projetos e ações da Pasta, por meio da atuação dos NPS;

VIII - a proposição da realização de estudos e diagnósticos setoriais de interesse da SEPL no âmbito das Secretarias de Estado, em conjunto com seus servidores, mediante constatação de necessidades internas e identificação de oportunidades para melhoria interna nas questões relacionadas às atividades-fim da SEPL, direcionando as demandas às Coordenações da SEPL legalmente responsáveis pelas matérias;

IX - a projeção de demandas institucionais afetas a questões relacionadas às atividades-fim da SEPL e o fortalecimento da capacidade de planejamento integrado, com o objetivo de disponibilizar, de forma proativa, instrumentos, análises, estudos e avaliações técnicas para subsidiar a tomada de decisão governamental no âmbito das Pastas em que os Núcleos de Planejamento Setorial atuam;

X - a realização de estudos visando ao aperfeiçoamento dos processos, dos padrões e ações inerentes ao sistema de planejamento, a serem submetidos à análise e aprovação do Diretor-Geral da SEPL;

XI - a coordenação e orientação do levantamento e preparação de informações necessárias à elaboração do relatório anual de atividades das Pastas;

XII - a promoção da permanente capacitação dos NPS;

XIII - o desempenho de outras atividades correlatas.

Subseção IV
Da Coordenação do Plano de Contratações Anual

Art. 26. À Coordenação do Plano de Contratações Anual - CPC compete:

I - a elaboração do Plano de Contratações Anual do Estado - PCA-E e demais atribuições decorrentes afetas à SEPL, definidas no Decreto nº 10.086, de 17 de janeiro de 2022;

II - a orientação para elaboração do Plano de Contratações Anual - PCA dos órgãos e entidades da Administração Pública Estadual para cumprimento das disposições do Decreto nº 10.086, de 2022;

III - a expedição de normas complementares necessárias à elaboração do PCA-E, após aprovação do Diretor-Geral da SEPL;

IV - a consolidação das informações contidas nos PCAs dos órgãos e entidades estaduais, para elaboração do PCA-E e o seu encaminhamento às SEAP e da SEFA, para providências;

V - a divulgação do PCA-E por meio da publicação no sítio eletrônico oficial da SEPL e no Portal da Transparência do Estado;

VI - o desempenho de outras atividades correlatas.

CAPÍTULO VII
DO NÍVEL DE EXECUÇÃO SISTÊMICA DA SECRETARIA DE ESTADO DO PLANEJAMENTO
Seção Única
Dos Núcleos de Planejamento Setorial

Art. 27. Aos Núcleos de Planejamento Setorial - NPS compete:

I - a integração permanente com a Coordenação dos Núcleos de Planejamento Setorial - CNP da SEPL;

II - o apoio ao desenvolvimento de projetos estruturantes e prioritários ao Governo Estadual junto à Pasta em que atua sob a coordenação técnica da Coordenação de Captação de Recursos – CCR, observadas as diretrizes estabelecidas pela Casa Civil;

III - o acompanhamento do desenvolvimento e implantação de iniciativas ligadas aos projetos de organização, reorganização, criação ou transformação de entidades, órgãos e unidades da administração direta e indireta do Poder Executivo Estadual, observadas as orientações técnicas e normativas da Coordenação de Modernização Institucional - CMI;

IV - o acompanhamento da elaboração, monitoramento, revisão e atualização do Plano Plurianual - PPA e Plano Anual de Ação do órgão em que atua, bem como a análise sistemática dos resultados parciais e globais obtidos na sua execução em confronto com as metas e objetivos previstos, de acordo com as orientações da Coordenação de Monitoramento e Avaliação - CMA;

V - o estudo e avaliação preliminar das sugestões apresentadas por unidades integrantes da Pasta de atuação, referentes à área de planejamento, dando conhecimento à CNP/SEPL dos encaminhamentos técnicos necessários junto às Coordenações da SEPL;

VI - a solicitação de informações estratégicas aos órgãos especializados da Pasta em que atua quando da elaboração de trabalhos específicos relativos ao planejamento integrado das ações governamentais, mediante a orientação da CNP/SEPL e Coordenações competentes da SEPL;

VII - a realização de estudos setoriais de interesse da Pasta em que atua e da SEPL, em conjunto com seus servidores, mediante constatação de necessidades específicas e identificação de oportunidades para melhoria interna nas questões relacionadas às atividades-fim da SEPL, direcionando as demandas às Coordenações da SEPL responsáveis pelas matérias;

VIII - a realização de estudos visando o aperfeiçoamento de processos, padrões e ações inerentes ao Sistema Estadual de Planejamento a serem submetidos à análise e aprovação do Diretor-Geral da SEPL, por intermédio do Diretor de Desenvolvimento Institucional e CNP/SEPL;

IX - o levantamento de subsídios, informações e dados junto ao órgão de atuação relativos às políticas públicas sob sua responsabilidade, para promover o planejamento integrado e inovador, mediante orientação técnica da CNP/SEPL;

X - o apoio na formulação e implementação de políticas públicas, programas, planos multissetoriais e setoriais, projetos e ações da Pasta em que atua voltadas ao desenvolvimento integrado do território paranaense visando à sustentabilidade local e regional e o aperfeiçoamento da gestão, por meio da disponibilização de estudos específicos e informações estratégicas, visando a sincronia com as prioridades do Governo do Estado;

XI - o suporte técnico na formulação de propostas, em conjunto com as áreas competentes da Pasta em que atua e a SEPL, contendo alternativas e soluções antecipatórias para superação de dificuldades que possam impactar direta ou indiretamente nos programas e projetos estaduais de responsabilidade da Pasta;

XII - o levantamento e preparação das informações necessárias à elaboração do relatório anual da Pasta em que atua;

XIII - a participação no permanente processo de capacitação dos servidores dos NPS e das reuniões periódicas promovidas pela CNP/SEPL;

XIV - o desempenho de outras atividades correlatas.

TÍTULO IV
DAS RESPONSABILIDADES FUNDAMENTAIS DAS CHEFIAS

Art. 28. Constitui responsabilidade fundamental dos ocupantes de chefias, em todos os níveis, as seguintes competências:

I - propiciar aos subordinados a formação e desenvolvimento de noções, atitudes e conhecimentos a respeito dos objetivos da unidade a que pertencem;

II - promover o treinamento e aperfeiçoamento dos subordinados, orientando-os na execução de suas tarefas e fazendo a crítica construtiva do seu desempenho funcional;

III - treinar permanentemente seu substituto e promover, quando não houver inconvenientes de natureza administrativa ou técnica, a prática de rodízio entre os subordinados, a fim de permitir-lhes adquirir visão integrada da unidade;

IV - incentivar entre os subordinados a criatividade e participação crítica na formulação, revisão e aperfeiçoamento dos métodos de trabalho e decisões técnicas e administrativas da unidade;

V - conhecer os custos operacionais das atividades sob sua responsabilidade funcional, combater o desperdício em todas as suas formas e evitar duplicidades e superposições de iniciativas, buscando racionalidade e efetividade;

VI - incutir nos subordinados a filosofia do bem servir ao público e incentivar a adoção de boas práticas de gestão;

VII - desenvolver e incentivar nos servidores subordinados a participação crítica, construtiva e responsável, em favor da ampliação da eficácia na administração pública.

TÍTULO V
DISPOSIÇÕES FINAIS E TRANSITÓRIAS

Art. 29. A SEPL poderá firmar contratos de gestão com serviços sociais autônomos para a execução de atividades típicas de sua esfera de competência, observada a legislação em vigor, conforme previsto no §3º do art. 3º da Lei nº 21.352, de 2023.

Art. 30. O processo disciplinar será exercido, no âmbito da SEPL, conforme as especificações previstas em legislação vigente e demais normas aplicáveis, observadas as orientações da SEAP, da CGE e da Procuradoria-Geral do Estado - PGE.

Art. 31. Os Diretores técnicos, os Chefes das Coordenações e os Chefes das Unidades Técnicas serão substituídos, em suas ausências e impedimentos, por servidor designado por ato do Secretário de Estado do Planejamento.

Art. 32. O abono das faltas de funcionários e servidores lotados na SEPL será de competência da chefia imediata.

Art. 33. As unidades constantes do presente Regulamento serão implantadas sistematicamente, devendo os serviços funcionar sem solução de continuidade, mantida, se necessário, a organização anterior até a efetiva reestruturação.

Art. 34. Para garantir o bom desempenho das atribuições legais da SEPL, suas unidades deverão atuar de forma integrada e articulada para consolidar a permanente sinergia institucional.

Art. 35. Cabe ao Secretário de Estado do Planejamento resolver os casos omissos e esclarecer as dúvidas suscitadas na execução deste Regulamento, expedindo para tal fim os atos necessários.

ORGANOGRAMA DA SECRETARIA DE ESTADO DO PLANEJAMENTO

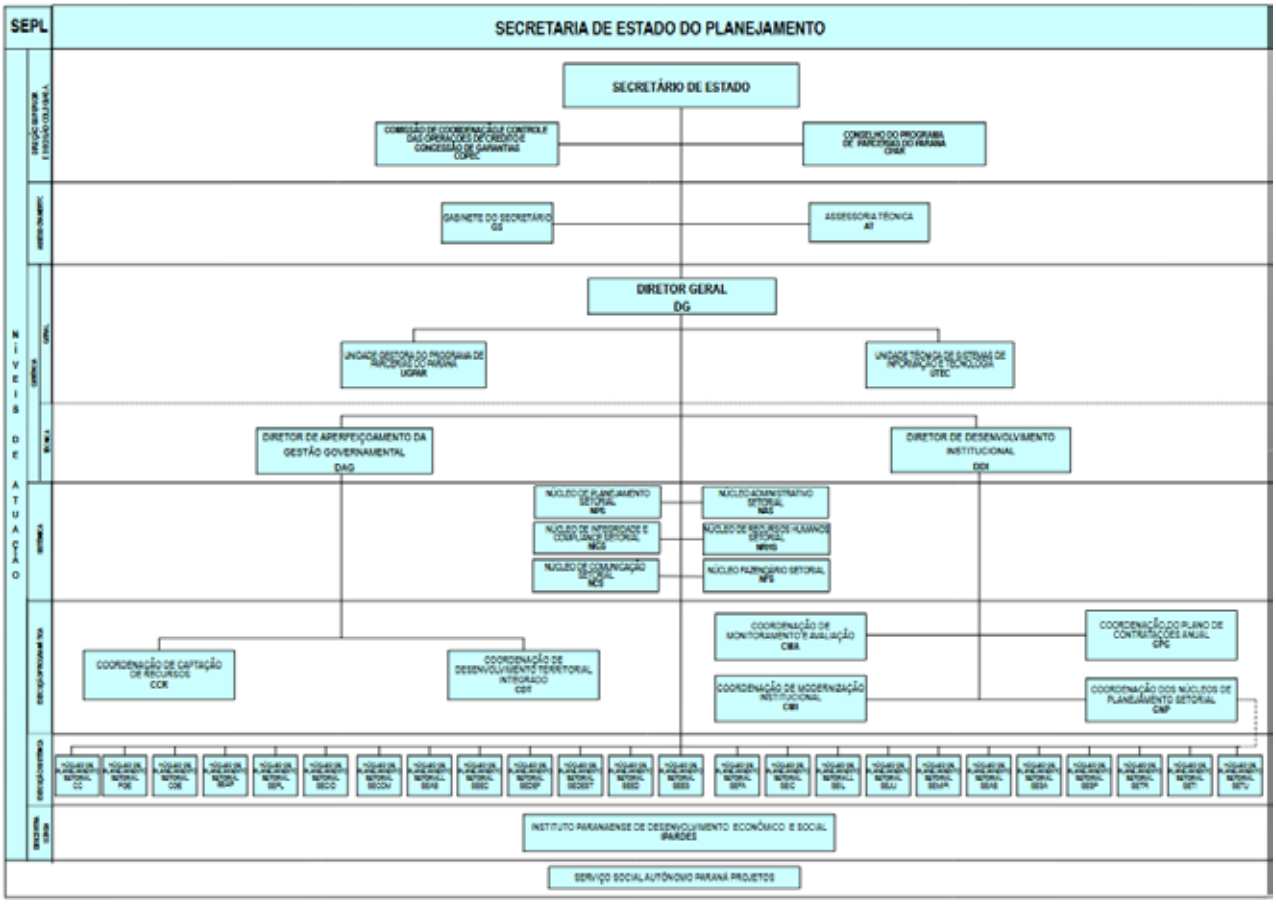

124798/2025

Diário Oficial Certificado Digitalmente
O Departamento de Imprensa Oficial do Estado do Paraná, de garantia de autenticidade deste documento, desde que visualizado através do site http://www.imprensaoficial.pr.gov.br

DECRETO Nº 11.242

Institui no âmbito da Secretaria de Estado da Segurança Pública o Sistema Estadual de Inteligência de Segurança Pública do Paraná.

O GOVERNADOR DO ESTADO DO PARANÁ, no uso das atribuições que lhe conferem os incisos V e VI do art. 87 e seu parágrafo único da Constituição Estadual, tendo em vista o disposto na Lei nº 21.352, de 1º de janeiro de 2023, e o contido no protocolo nº 23.961.939-8,

DECRETA:

Art. 1º Institui no âmbito da Secretaria de Estado da Segurança Pública - SESP, o Sistema Estadual de Inteligência de Segurança Pública do Estado do Paraná – SEINSP, com a finalidade de planejar, coordenar, executar e integrar as atividades de inteligência de segurança pública, visando subsidiar a formulação e a execução de políticas públicas nessa área.

§1º O SEINSP terá como órgão central o Departamento de Inteligência do Estado do Paraná – DIEP.

§2º A função de Diretor do DIEP será exercida exclusivamente por Delegado da Polícia Civil do Estado do Paraná, preferencialmente da classe mais elevada, ou Coronel da Polícia Militar do Paraná, com notório conhecimento, formação específica e experiência profissional comprovada na atividade de inteligência.

Art. 2º O SEINSP é integrado pelas seguintes categorias de órgãos:

I - órgão central – o Departamento de Inteligência do Estado do Paraná – DIEP;

II - órgãos permanentes;

III - órgãos dedicados estaduais;

IV - órgãos associados.

§1º Os órgãos permanentes de que trata o inciso II do *caput* deste artigo são aqueles ligados aos subsistemas de inteligência dos órgãos de execução programática da SESP, sendo:

I - Agências do Subsistema de Inteligência da Polícia Civil do Paraná, tendo como órgão central a Agência de Inteligência da Polícia Civil do Paraná - AIPC/PR;

II - Agências do Subsistema de Inteligência da Polícia Militar do Estado do Paraná, tendo como órgão central a Diretoria de Inteligência da Polícia Militar do Paraná;

III - Agências do Subsistema de Inteligência do Departamento de Polícia Penal do Paraná, tendo como órgão central a Diretoria de Inteligência do Departamento de Polícia Penal do Paraná;

IV - Agências do Subsistema de Inteligência do Corpo de Bombeiros Militar do Paraná, tendo como órgão central a Agência Central de Inteligência do Corpo de Bombeiros Militar do Paraná;

V - Agências do Subsistema de Inteligência da Polícia Científica do Paraná, tendo como órgão central o Núcleo de Inteligência e Segurança Institucional da Polícia Científica.

§2º Os órgãos dedicados estaduais, de que trata o inciso III do *caput* deste artigo, são aqueles órgãos ou entidades do Poder Executivo Estadual com unidades dedicadas às atividades de inteligência ou atividades similares e que atuam em assuntos estratégicos relacionados à Política Estadual de Segurança Pública.

§3º Os órgãos associados, de que trata o inciso IV do *caput* deste artigo, são aqueles órgãos ou entidades públicas que integram o SEINSP, não enquadrados nos incisos II e III do *caput* deste artigo, que tratam de temas relacionados à Política Estadual de Segurança Pública e que podem contribuir de modo relevante para as atividades de inteligência.

§4º O Diretor do DIEP editará ato com o rol dos órgãos e das entidades que integram o SEINSP sempre que ocorrer mudanças, com a indicação de suas respectivas categorias.

Art. 3º Os órgãos que se enquadrem nos tipos descritos nos §§ 2º e 3º do art. 2º deste Decreto poderão solicitar ao órgão central do SEINSP seu ingresso no Sistema, observados os seguintes critérios:

I - Competências: A correlação das competências que o órgão ou a entidade exerce com os temas da Política Estadual de Segurança Pública;

II - Sensibilidade de Dados: A natureza e a sensibilidade dos dados, das informações e dos conhecimentos a serem compartilhados ou potencialmente acessados pelo órgão ou pela entidade, considerados relevantes para a segurança pública estadual;

III - Padrão de Segurança: A existência no órgão ou entidade de normas e controles relativos à governança, à segurança física, à segurança de pessoas e à segurança cibernética compatíveis com a sensibilidade dos dados, informações e conhecimentos em sua custódia;

IV - Recursos Humanos: A disponibilidade de efetivo com cursos de formação ou capacitação relacionados às áreas de inteligência, de segurança da informação e cibernética ou áreas correlatas;

V - Estrutura Organizacional: A existência de uma unidade ou a designação formal de um ponto de contato para assuntos relativos ao SEINSP.

§1º O pedido de ingresso de órgãos ou entidades estaduais como Órgão Dedicado Estadual ou Órgão Associado Estadual no SEINSP será encaminhado ao DIEP e deverá:

I - indicar as principais áreas com potencial de cooperação na troca de dados, informações e conhecimentos atinentes à execução da Política Estadual de Segurança Pública;

II - informar a situação do órgão quanto aos critérios estipulados nos incisos de I a V do art. 3º deste Decreto;

III - indicar um ponto focal para comunicação e tramitação do pedido de ingresso, e elaboração de acordo de cooperação técnica e plano de trabalho.

§2º Os pedidos de ingresso ao SEINSP serão instruídos pelo DIEP com o seguinte:

I - relatório sobre o pedido, que deverá ser apresentado aos órgãos permanentes do SEINSP para manifestação;

II - caso as manifestações favoráveis alcancem a maioria, o pedido será remetido na íntegra ao Secretário de Estado da Segurança Pública, a quem compete avaliação final e eventual aprovação do ingresso;

III - nos casos em que as manifestações favoráveis não alcancem a maioria, o pedido será arquivado no DIEP, com ciência ao requerente.

§3º O plano de trabalho deverá conter, no mínimo:

I - diagnóstico: Demonstração da situação existente e dos benefícios esperados com a cooperação no âmbito do SEINSP;

II - abrangência: Âmbito de atuação do órgão ou entidade e seu potencial de alcance para os resultados esperados;

III - justificativa para o ingresso no SEINSP;

IV - objetivos: Gerais e específicos estabelecidos em comum acordo, e resultados esperados, que incluam, no mínimo:

a) o intercâmbio com as agências do SEINSP de dados, informações e conhecimentos necessários à produção de conhecimentos relacionados com as atividades de inteligência previstas no plano de trabalho, obedecida a Política Estadual de Segurança Pública e as normas de segurança orgânica aplicáveis;

b) o apoio mútuo a ações de capacitação e formação de pessoal de inteligência.

V - Pontos de Contato: Identificação dos pontos de contato do órgão ou entidade para assuntos relativos ao SEINSP;

VI - Plano de Ação: Definição de indicadores e prazos específicos para as ações de cooperação, quando aplicável.

§4º O não cumprimento do plano de trabalho nos termos em que for celebrado poderá ensejar o desligamento do órgão como componente do SEINSP, sob determinação do Secretário de Estado da Segurança Pública.

Art. 4º O intercâmbio de dados, informações e conhecimentos entre os órgãos e entidades integrantes do SEINSP, incluindo o DIEP, os subsistemas, os Órgãos Dedicados Estaduais e os Órgãos Associados Estaduais, deverão ocorrer pelo canal técnico e observar protocolos de segurança orgânica definidos pelo DIEP, garantindo a confidencialidade, a integridade e a disponibilidade das informações, de acordo com a legislação vigente.

Parágrafo único. O DIEP poderá estabelecer diferentes níveis de acesso e responsabilidades para o tratamento das informações compartilhadas no âmbito do SEINSP, sem prejuízo das rotinas de segurança orgânica em cada um dos demais componentes do Sistema.

Art. 5º Compete ao órgão central do SEINSP, em cooperação com os órgãos permanentes:

I - a proposição, ao Secretário de Estado da Segurança Pública, da estrutura e diretrizes para o plano de inteligência de segurança pública do Estado do Paraná;

II - a proposição, ao Secretário de Estado da Segurança Pública, de programas e planos setoriais voltados para a prevenção, repressão e controle da criminalidade sob suporte de inteligência;

III - a proposição e aprovação de orientações técnicas visando o desenvolvimento da atividade de inteligência e o aprimoramento da atuação policial.

Art. 6º Para ingresso no SEINSP os servidores serão submetidos a processo de recrutamento administrativo e credenciamento de segurança para acesso a conteúdo sigiloso, conduzido pelo órgão central a que esteja vinculado, levando-se em consideração a pesquisa e avaliação prévia dos requisitos técnico-profissionais necessários, entre os quais suas qualificações, desempenho profissional, perfil e vida pregressa, além de idoneidade, boa conduta social, moral, ética e reputação ilibada.

§1º O desligamento ou remoção do servidor integrante do SEINSP se dará, exclusivamente, por ato do chefe da agência a que esteja vinculado.

§2º Os servidores credenciados para acesso a conteúdo sigiloso deverão, preferencialmente, permanecer na atividade de inteligência pelo prazo mínimo de 3 (três) anos salvo em caso de desvio de conduta, interesse público, interesse institucional ou ineficiência profissional.

Art. 7º A lotação dos servidores, civis ou militares, no DIEP, observado o contido no art. 6º deste Decreto, se dará por meio de ato administrativo próprio do Secretário de Estado da Segurança Pública, respeitando-se a legislação específica de cada órgão.

§1º A indicação do Diretor do DIEP será de livre escolha do Secretário de Estado da Segurança Pública, atendido o disposto no § 2º do art. 1º deste Decreto.

§2º O Servidor, civil e militar, lotado no DIEP deverá cumprir as ordens emanadas pelo Diretor deste órgão sujeitando-se às disposições regulamentares concernentes às atividades administrativas e de inteligência.

§3º Cabe ao Diretor do DIEP comunicar, desde logo, à unidade competente, as faltas disciplinares cometidas por servidores civis e militares lotados no DIEP, sem prejuízo das medidas penais cabíveis.

Art. 8º O DIEP manterá a Escola de Inteligência de Segurança Pública do Paraná, visando promover a formação, a capacitação e o aperfeiçoamento dos servidores do Paraná e da Comunidade de Inteligência para atuação em inteligência de segurança pública, em alinhamento com as iniciativas da Estratégia Nacional de Inteligência de Segurança Pública - ENISP, por meio das seguintes competências:

I - oferta de cursos e eventos de formação, capacitação e aperfeiçoamento em inteligência de segurança pública ao pessoal do SEINSP, buscando a articulação e integração entre os órgãos integrantes do Sistema;

II - a melhoria da qualificação técnica dos integrantes do SEINSP, observadas as diretrizes nacionais estabelecidas;

III - a promoção da integração com outros órgãos de segurança pública, da Comunidade de Inteligência e de ensino por meio do intercâmbio de agentes de outras forças nos cursos e eventos promovidos pela Escola de Inteligência;

IV – o fomento à participação de pessoal integrante do SEINSP em cursos e eventos de formação, capacitação e aperfeiçoamento em inteligência de segurança pública no Brasil e no exterior, inclusive em cursos de pós-graduação;

V - o aperfeiçoamento da qualidade da prestação de serviços em inteligência de segurança pública pelos órgãos que compõe o SEINSP;

VI - o fomento às pesquisas científicas na área de inteligência e segurança pública e o desenvolvimento de metodologia própria para as pesquisas acadêmicas que tratem de inteligência e segurança pública.

Parágrafo único. Compete ao DIEP, na condição de órgão central do SEINSP, administrar as rotinas necessárias ao funcionamento da Escola de Inteligência.

Art. 9º A Escola de Inteligência terá atuação integrada com todas as agências componentes do SEINSP, com a Comunidade de Inteligência e com órgãos de ensino, incluindo o necessário suporte para a realização dos cursos, eventos e demais atividades.

§1º As agências integrantes do SEINSP poderão abrigar, em suas sedes ou na estrutura dos órgãos a que pertencem, a realização de cursos e eventos da Escola de Inteligência.

§2º Os cursos e eventos promovidos pela Escola de Inteligência poderão ser realizados com suporte financeiro e orçamentário dos órgãos componentes do SEINSP, da Comunidade de Inteligência, da SESP e outros parceiros.

Art. 10. Os casos omissos serão dirimidos pelo Secretário de Estado da Segurança Pública.

Art. 11. Este Decreto entra em vigor na data de sua publicação.

Art. 12. Revoga:

I - o Decreto nº 11.615, de 7 de novembro de 2018;

II – a alínea "g" do inciso II do art. 2º do Anexo I do Decreto nº 8.301, de 13 de dezembro de 2024;

III - a Seção VII com os arts. 14 e 15 do Anexo I do Decreto nº 8.301, de 13 de dezembro de 2024.

Curitiba, em 16 de setembro de 2025, 204° da Independência e 137° da República.

CARLOS MASSA RATINHO JUNIOR
Governador do Estado

JOÃO CARLOS ORTEGA
Chefe da Casa Civil

HUDSON LEÔNCIO TEIXEIRA
Secretário de Estado da Segurança Pública

124800/2025

DECRETO Nº 11.243

Nomeia CIRO JOSÉ CARDOSO PIMENTA, para a Função Privativa Policial, de Diretor-Geral da Polícia Científica.

O GOVERNADOR DO ESTADO DO PARANÁ, no uso das atribuições que lhe confere o inciso V do art. 87 da Constituição Estadual, bem como o contido no §1º do art. 4º da Lei nº 17.172, de 24 de maio de 2012, e tendo em vista o protocolo nº 24.594.274-5,

DECRETA:

Art. 1º Nomeia, a partir de 1º novembro de 2025, CIRO JOSÉ CARDOSO PIMENTA, CPF nº 031.XXX.XXX-X3, para a Função Privativa Policial – Símbolo FPP-1, de Diretor-Geral da Polícia Científica, cuja competência será dirigir as atividades da Polícia Científica, conforme atribuições previstas no inciso VIII do art. 17 do Anexo do Regulamento do Decreto nº 7.859, de 6 de novembro de 2024.

Art. 2º Este Decreto entra em vigor na data de sua publicação.

Curitiba, em 16 de setembro de 2025, 204° da Independência e 137° da República.

CARLOS MASSA RATINHO JUNIOR
Governador do Estado

JOÃO CARLOS ORTEGA
Chefe da Casa Civil

HUDSON LEÔNCIO TEIXEIRA
Secretário de Estado da Segurança Pública

124804/2025

DECRETO Nº 11.244

Regulamenta as transferências do Fundo Estadual de Cultura e as Transferências Fundo a Fundo do Sistema Estadual de Cultura, previstas na Lei nº 20.197, de 29 de abril de 2020.

O GOVERNADOR DO ESTADO DO PARANÁ, no uso das atribuições que lhe são conferidas pelos incisos V e VI art. 87 da Constituição Estadual, em consonância com a Lei Federal nº 14.835, de 4 de abril de 2024, e a Lei nº 20.197, de 29 de abril de 2020, tendo em vista o contido no protocolo nº 23.771.334-6,

DECRETA:

Art. 1º Regulamenta as transferências do Fundo Estadual de Cultura e as transferências Fundo a Fundo, conforme previsão do Sistema Estadual de Cultura, no art. 22 da Lei

Diário Oficial Certificado Digitalmente
O Departamento de Imprensa Oficial do Estado do Paraná, de garantia de autenticidade deste documento, desde que visualizado através do site http://www.imprensaoficial.pr.gov.br

nº 20.197, de 29 de abril de 2020, com o objetivo de fortalecimento das políticas públicas de cultura por meio do incentivo à criação, produção e distribuição de produtos e serviços culturais que utilizem o conhecimento, a criatividade e o capital intelectual como principais recursos produtivos.

§1º As transferências de recursos Fundo a Fundo entre entes federativos integrados ao Sistema Estadual de Cultura devem priorizar o processo de cofinanciamento a ser implementado em regime de colaboração e complementaridade, destinado às políticas públicas, programas, projetos e ações culturais, em sinergia com o Plano Estadual de Cultura e os Planos Municipais de Cultura.

§2º As demais transferências do Fundo Estadual de Cultura serão realizadas por meio de editais ou por meio de outros instrumentos, a depender de regulamentação expedida em ato do(a) titular da Pasta da Cultura, desde que atendam às diretrizes e objetivos do Plano Estadual de Cultura, de Programas ou Projetos da Secretaria de Estado da Cultura - SEEC.

Art. 2º As transferências às quais se refere este Decreto serão realizadas pela SEEC, por meio do Fundo Estadual de Cultura - FEC, criado pela Lei nº 17.043, de 30 de dezembro de 2011.

Parágrafo único. O FEC opera como unidade detentora de orçamento próprio, autorizado diretamente nas peças orçamentárias do Estado do Paraná e gerenciado pela SEEC.

Art. 3º Compete à SEEC, enquanto órgão gestor do FEC:

I - atuar como responsável pela execução orçamentária do FEC;

II - planejar políticas públicas, planos, serviços, programas, projetos e ações voltados às políticas públicas de cultura a serem realizadas por meio do FEC;

III - estabelecer normas e critérios gerais que devem ser atendidos pelos programas, projetos e ações passíveis de serem custeados com recursos do FEC;

IV - firmar parcerias com órgãos da administração direta, indireta, autarquias ou fundações da União, do estado ou de municípios, bem como com pessoas físicas ou jurídicas, com a finalidade de fomentar políticas públicas de cultura, por meio de programas, projetos, ações culturais e entre outros;

V - aprovar e firmar parcerias ou termos congêneres, objetivando atender às finalidades do FEC;

VI - propor ao Conselho Estadual de Cultura – CONSEC condições gerais de deliberação contendo critérios e valor geral de repasse dos recursos do FEC;

VII - editar instruções normativas e resolutivas;

VIII - prestar apoio técnico-administrativo no acompanhamento da execução orçamentária do FEC;

IX - controlar a execução orçamentária e financeira, bem como os registros contábeis do FEC;

X - elaborar o relatório anual de aplicação dos recursos do FEC e apresentá-lo ao CONSEC;

XI - disponibilizar relatório de aplicação dos recursos do FEC no Portal da Transparência e no sítio eletrônico da SEEC;

XII - prestar contas aos órgãos de fiscalização competentes, na forma da Lei.

Art. 4º Os recursos do FEC serão aplicados em ações culturais, inclusive atividades meio, observadas as diretrizes do Plano Estadual de Cultura, as funções do FEC de cunho programático, financiamento, transferência legal e planejamento de uso de seus recursos, tais como:

I - ampliar o acesso aos bens e serviços artísticos e culturais;

II - incentivar a produção e difusão de bens e serviços culturais em todo o Estado do Paraná, inclusive por meio do PROFICE;

III - estimular o desenvolvimento cultural de todas as regiões do estado;

IV - garantir a preservação, difusão, conservação e recuperação do patrimônio cultural, material e imaterial do estado;

V - propiciar a formação e aperfeiçoamento de agentes culturais e gestores públicos atuantes em âmbito estadual, visando ao fortalecimento do Sistema Estadual de Cultura, por meio do Programa Estadual de Formação e Qualificação da área Cultural - PEQ-Cultura;

VI - fomentar a pesquisa e a inovação nos diversos setores da cultura, por meio de publicações e programas de pesquisas científicas relacionadas às políticas públicas de cultura;

VII - promover modelos sustentáveis de gestão cultural;

VIII - premiar, valorizar e difundir o conjunto das manifestações artístico-culturais do estado;

IX - promover ações para manutenção de tradições populares, manifestações folclóricas e excelência artística;

X - estimular a economia da cultura e as indústrias culturais;

XI - estimular iniciativas de acessibilidade cultural;

XII - apoiar projetos culturais apresentados à SEEC, dentro do escopo de planejamento de utilização dos recursos do FEC, desde que aprovados pela respectiva comissão ou conselho;

XIII - apoiar a construção, reforma, manutenção e ampliação de espaços culturais, públicos ou privados, destinados às atividades de cunho cultural;

XIV - contratar serviços, adquirir equipamentos, bens permanentes e materiais de consumo, realizar inversões financeiras, subvenções, auxílios, contribuições e demais transferências para o funcionamento da política pública de cultura referida neste Decreto;

XV - incentivar a estruturação, expansão, modernização e qualificação do sistema de governança, podendo ser realizado por meio de despesas de custeio ou investimentos, observados os objetivos, princípios e diretrizes fixados neste regulamento;

XVI - implantar ações socioeducativas, campanhas e programas de formação cultural;

XVII - promover a participação de membros do CONSEC em reuniões ordinárias e extraordinárias, bem como em eventos relacionados à promoção das políticas públicas de cultura, como conferências de cultura, encontros, seminários, feiras, dentre outros, cabendo regulamentação também aos Agentes Culturais, nos termos do Decreto nº 6.358, de 28 de junho de 2024, ou outra normativa que lhe substitua;

XVIII - cobrir custos da sua própria gestão, exceto despesas de pessoal relativas a servidores públicos vedadas por lei;

XIX - custear a realização ou apoiar a participação em conferências voltadas à política da cultura no âmbito municipal, estadual, nacional e/ou internacional;

XX - outras atividades vinculadas às finalidades do FEC.

Parágrafo único. Para os fins deste Decreto, consideram-se atividades meio, despesas com hospedagem, transportes, consultorias, pareceres técnicos, divulgação, contratações de serviços e eventuais exigências necessárias à administração do FEC.

Art. 5º O FEC poderá repassar recursos também por meio de convênio, ajuste, acordo, contrato ou outros instrumentos congêneres, sendo vedado ao beneficiado transferir a terceiros a execução do objeto do instrumento.

Art. 6º O FEC poderá repassar recursos às Organizações da Sociedade Civil, na forma da legislação vigente.

Art. 7º As transferências Fundo a Fundo constituem modalidade de aplicação de recursos dos mecanismos de fomento à cultura, reconhecidas como instrumentos específicos do Regime Próprio de Fomento à Cultura, nos termos da Lei Federal nº 14.903, de 27 de junho de 2024.

§1º A transferência Fundo a Fundo será condicionada à efetiva apresentação de contrapartida por parte do município requerente, podendo haver redimensionamento e dispensa da contrapartida, mediante deliberação da SEEC em análise do caso concreto.

§2º Nos termos da Lei Federal nº 14.835, de 4 de abril de 2024, para a realização das transferências Fundo a Fundo é dispensada a celebração de convênios, de termos de cooperação ou de instrumentos congêneres, observada a disponibilidade orçamentária e financeira, não se aplicando à modalidade o disposto no art. 184, da Lei Federal nº 14.133, de 1º de abril de 2021.

§3º Os recursos recebidos pelos Fundos Municipais de Cultura devem ser aplicados em consonância com as diretrizes deste Decreto, do Plano Estadual de Cultura, do Sistema Estadual de Cultura e das finalidades do FEC.

Art. 8º Além da contrapartida prevista no §1º do art. 7º deste Decreto, o ente federativo destinatário das transferências Fundo a Fundo deve preencher os seguintes requisitos:

I - possuir Plano Municipal de Cultura vigente e aprovado pelo respectivo Conselho Municipal de Cultura, mediante comprovação do ato normativo que o institui;

II – possuir Conselho Municipal de política Cultura oficialmente instituído e atuante, que garanta a gestão democrática e transparente dos recursos recebidos, em consonância com o disposto nos Sistemas Nacional e Estadual de Cultura, e que possua representação da sociedade civil escolhida por meio de eleição direta e com proporção de membros, no mínimo, paritária em relação aos membros do poder público, assegurada em sua composição a diversidade regional e setorial, mediante comprovação do ato normativo que o institui e cópia do ato administrativo que designa os membros do Conselho Municipal de Cultura e suas três últimas atas de reunião;

III - manter a plena atuação do órgão gestor de cultura no município, por meio de orçamento destacado;

IV - aderir ao Sistema Nacional de Cultura – SNC e ao Sistema Estadual de Cultura - SEC;

V - possuir Fundo Municipal de Cultura observando o disposto nos arts. 71 a 74 da Lei Federal nº 4.320, de 17 de março de 1964, com habilitação para receber e transferir

recursos mediante inscrição como entidade matriz no Cadastro Nacional da Pessoa Jurídica - CNPJ e comprovação do ato normativo que o institui;

VI - possuir regras de gestão e controle de recursos que assegurem consonância com as deliberações do Conselho Municipal de Cultura e com as diretrizes, objetivos e metas do seu Plano Municipal de Cultura;

VII – os dados do município devem estar atualizados no Sistema de Informações e Indicadores Culturais do Estado do Paraná – SIC.Cultura ou outro que o substitua.

§1º O disposto neste artigo aplica-se também a consórcios e instrumentos congêneres de sistemas intermunicipais, no que couber.

§2º As transferências para Fundos Municipais de Cultura devem observar o disposto no Capítulo V, da Lei Complementar Federal nº 101, de 4 de maio de 2000.

§3º Quando as transferências do Fundo Estadual de Cultura a Fundos Municipais de Cultura se vincularem à execução de políticas públicas de cultura da União, aplicar-se-ão as disposições da regulamentação federal.

§4º Os recursos oriundos de transferências Fundo a Fundo somente poderão ser aplicados em áreas finalísticas da cultura, vedada sua aplicação em áreas-meio ou em finalidades estranhas às ações, programas e políticas culturais.

Art. 9º Para fins deste Decreto entendem-se como modalidades de transferências Fundo a Fundo:

I - Transferência Fundo a Fundo para a execução de Programas e Políticas Públicas de Apoio, Fomento e Incentivo à Cultura: destinada à implementação de políticas públicas culturais por meio de programas estaduais ou municipais voltados ao fomento de ações culturais, festas, festivais, feiras, mostras, apoio a espaços culturais, concessão de bolsas e premiações culturais, entre outras iniciativas;

II - Transferência Fundo a Fundo para a preservação do Patrimônio Cultural: destinada à execução de políticas públicas voltadas à preservação do patrimônio cultural material e imaterial, tombado ou em processo de tombamento, em âmbito estadual ou municipal;

III - Transferência Fundo a Fundo para incentivo às Políticas Públicas de livro, literatura, leitura e bibliotecas;

IV - outras modalidades de interesse do Estado, desde que vinculadas ao Plano Estadual de Cultura.

Art. 10. Compete ao município elaborar e apresentar o Plano de Ação, conforme modelo disponibilizado pela SEEC, no qual descreva os programas, projetos e ações que serão realizadas com os recursos a serem transferidos pelo Fundo a Fundo.

§1º A SEEC analisará o Plano de Ação e emitirá manifestação por sua aprovação ou reprovação.

§2º Aprovado o Plano de Ação, o município deverá assinar Termo de Adesão, conforme modelo disponibilizado pela SEEC.

§3º Os recursos deverão ser mantidos em conta específica aberta pela SEEC e enquanto não empregados em sua finalidade, deverão ser obrigatoriamente aplicados em ativos financeiros de baixo risco, com liquidez diária, durante o período de vigência do Plano de Ação.

§4º Os rendimentos de ativos financeiros poderão ser utilizados mediante celebração de termo aditivo, obrigatoriamente em favor do objeto da parceria.

§5º Em caso de não utilização dos rendimentos, os recursos deverão ser devolvidos ao Fundo Estadual de Cultura, observada a proporcionalidade inicialmente estabelecida entre os recursos estaduais repassados e aqueles previstos como contrapartida.

§6º O município incentivado deverá publicar, na imprensa oficial e em seu sítio eletrônico, o Plano de Ação aprovado, bem como todos os programas, projetos e ações a serem realizados com recursos provenientes da parceria. Quaisquer alterações no Plano de Ação deverão igualmente ser publicadas, após prévia aprovação pela SEEC.

Art. 11. Nas atividades decorrentes da transferência e em suas respectivas comunicações institucionais, deverão constar a divulgação do apoio institucional do Governo do Estado do Paraná, da SEEC e do FEC.

Parágrafo único. Para que os municípios procedam à divulgação institucional, a SEEC manterá, em seu sítio eletrônico, modelo de manual de uso das marcas previstas no *caput* deste artigo.

Art. 12. Incumbe aos municípios destinatários das verbas repassadas a responsabilidade exclusiva pela correta aplicação destes recursos, incluindo a regularidade do processo de seleção, empenho, liquidação e pagamento das despesas necessárias para a execução dos projetos apoiados pelo FEC.

§1º Compete exclusivamente ao município à responsabilidade de acompanhar a execução dos projetos apoiados pelo Fundo Municipal de Cultura e, quando for o caso, aplicar as penalidades previstas na legislação em vigor.

§2º Compete ao município beneficiário à responsabilidade pela guarda dos documentos fiscais e financeiros referentes à execução dos recursos repassados da Transferência Fundo a Fundo, pelo prazo mínimo de cinco anos.

Art. 13. O município beneficiário das transferências Fundo a Fundo deverá, em até trinta dias corridos após a vigência do Plano de Ação, encaminhar à SEEC relatório de execução de objeto.

§1º O relatório previsto no *caput* deste artigo terá o objetivo de demonstrar os resultados alcançados e deverá conter elementos que permitam avaliar a efetiva execução do objeto e o alcance das metas.

§2º A SEEC poderá, em qualquer tempo, solicitar, para fins de acompanhamento e monitoramento, documentação referente à execução do objeto, incluindo documentos fiscais e bancários dele decorrentes.

§3º O relatório de execução de objeto seguirá o modelo disponibilizado pela SEEC e deverá conter, no mínimo, as seguintes informações:

I - a identificação do instrumento de repasse;

II - o valor total repassado por meio do instrumento;

III - o quantitativo de beneficiários;

IV - a publicação em imprensa oficial e em seu sítio eletrônico dos resultados dos projetos apoiados com recursos do FEC;

V – alcance das metas e objetivos previstos no Plano de Ação, por meio de comprovação vídeográfica e fotográfica;

VI – cumprimento da contrapartida, caso aplicável.

§4º Caso não seja possível aferir o cumprimento do objeto no relatório de execução do objeto, poderá ser solicitada a apresentação de relatório de execução financeira, em até trinta dias corridos contados do recebimento da notificação.

§5º Caso reprovado ou não entregue o relatório de execução financeira, os recursos deverão ser devolvidos ao erário, no todo ou em parte, corrigidos e atualizados na forma da legislação vigente.

§6º Nos casos em que houver exigência de devolução de recursos ao erário, o município poderá solicitar o parcelamento do débito, sendo que o atraso superior a 30 dias do pagamento de qualquer parcela ensejará o vencimento antecipado da dívida, inscrição no Cadastro Informativo Estadual e encaminhamento à dívida ativa do Estado do Paraná.

§7º Na ocorrência do previsto no §5º deste artigo, o município fica impedido de receber recursos do FEC até que haja a devolução dos recursos.

Art. 14. Os recursos financeiros não utilizados ao final da vigência do Plano de Ação deverão ser devolvidos ao FEC em até trinta dias corridos, após término do prazo para entrega do relatório de execução do objeto ou execução financeira.

Parágrafo único. A devolução dos saldos financeiros remanescentes deverá observar a proporcionalidade inicialmente estabelecida entre os recursos estaduais repassados e aqueles previstos como contrapartida.

Art. 15. A SEEC editará normas, por meio de ato próprio do(a) titular da Pasta da Cultura, que definirá os recursos a serem destinados aos municípios, programas vinculados a este Decreto, requisitos e critérios de seleção para o repasse Fundo a Fundo, bem como condições específicas para prestação de contas.

Art. 16. Ficam adotados os seguintes coeficientes, para municípios beneficiados com transferências na modalidade Fundo a Fundo, no que se refere à contrapartida:

I - municípios de até 5.000 habitantes - 5% do valor repassado;

II - municípios entre 5.001 e 10.000 habitantes - 7,5% do valor repassado;

III - municípios entre 10.001 e 20.000 habitantes - 10% do valor repassado;

IV - municípios entre 20.001 e 50.000 habitantes - 12,5% do valor repassado;

V - municípios entre 50.001 e 100.000 habitantes - 15% do valor repassado;

VI - municípios acima de 100.001 habitantes - 18% do valor repassado.

Parágrafo único. A contrapartida poderá ser apresentada nas modalidades financeira, quando houver aporte em recursos monetários; econômica, quando consistir na disponibilização de bens ou materiais; social, quando envolver a prestação de serviços vinculados à execução do objeto; ou outras modalidades de contrapartida previstas na legislação aplicável. A modalidade da contrapartida aplicável a cada caso será estabelecida por meio de ato normativo expedido pelo(a) titular da Pasta.

Art. 17. A SEEC apresentará ao CONSEC o planejamento de ações e aplicação de recursos do FEC.

Diário Oficial Certificado Digitalmente
O Departamento de Imprensa Oficial do Estado do Paraná, de garantia de autenticidade deste documento, desde que visualizado através do site http://www.imprensaoficial.pr.gov.br

Art. 18. Acrescenta o §4º ao art. 5° do Decreto nº 8.679, de 5 de agosto de 2013, com a seguinte redação:

§4º A SEEC poderá emitir certificados de aprovação que somem valor superior ao fixado pela SEFA para o ano-exercício/período, desde que aprovados pela CPROFICE, cabendo aos Agentes Culturais Proponentes à captação de recursos aos projetos dentro do limite fixado pela SEFA.

Art. 19. Altera o § 2° do art. 6º do Decreto nº 8.679, de 2013, que passa a vigorar com a seguinte redação:

§2º Caberá à SEEC, em qualquer instrumento de financiamento, definir o modelo e a forma das ações de contrapartida cultural a serem executadas em projetos realizados com recursos do FEC ou por meio de incentivo fiscal.

Art. 20. Acrescenta o art. 9ºA ao Decreto nº 8.679, de 2013, com a seguinte redação:

Art. 9ºA A SEEC poderá recepcionar, por meio da CPROFICE, projetos culturais no âmbito do PROFICE, em qualquer modalidade – renúncia fiscal ou incentivo direto, desde que o projeto cumpra com os requisitos de apresentação de projetos culturais, tais como ficha técnica, plano de trabalho, planilha orçamentária, plano de distribuição, público alvo, indicação de outras fontes de financiamento e etc.

Art. 21. Altera o *caput* do art. 11 do Decreto nº 8.679, de 2013, que passa a vigorar com a seguinte redação:

Art. 11. Os projetos culturais no âmbito de realização de editais do PROFICE deverão ser apresentados em formulário próprio, conforme modelo disponibilizado no site da SEEC, podendo, excepcionalmente, ser recebidos de forma diversa, devendo, obrigatoriamente, ser analisados pela CPROFICE.

Art. 22. Altera o parágrafo único do art. 19 do Decreto nº 8.679, de 2013, que passa a vigorar com a seguinte redação:

§1º Os documentos bancários referentes ao projeto serão mantidos pelo incentivador, por no mínimo cinco anos, devendo ser apresentados à SEFA quando solicitados.

Art. 23. Acrescenta o §2º ao art. 19 do Decreto nº 8.679, de 2013, com a seguinte redação:

§2º Na hipótese de projeto cultural não decorrente de edital do PROFICE, cabe à SEEC a inserção do projeto no sistema da SEFA, para seleção pelo Agente Cultural Contribuinte Incentivador.

Art. 24. Acrescenta o inciso VII ao art. 25 do Decreto nº 8.679, de 2013, com a seguinte redação:

VII – avaliar os projetos submetidos ao PROFICE por via diversa que os editais do Programa, bem como a análise de recurso de mérito destes projetos, cabendo a aprovação preliminar para o aporte de recursos ou concessão de certificado de aprovação em casos de incentivo fiscal, que serão submetidos à Secretária de Estado da Cultura para deliberação.

Art. 25. Altera o inciso V do art. 26 do Decreto nº 8.679, de 2013, que passa a vigorar com a seguinte redação:

V – pontuação e pareceres obtidos pelo projeto na análise técnica e de mérito;

Art. 26. Altera o inciso II do art. 29 do Decreto nº 8.679, de 2013, que passa a vigorar com a seguinte redação:

II - inserir o projeto cultural e anexar os documentos especificados em formato padrão, preferencialmente pelo SIC.Cultura - SISPROFICE.

Art. 27. Os casos omissos serão resolvidos pela SEEC, que atuará na regulamentação deste Decreto por meio de atos próprios do(a) titular da Pasta, quando couber.

Art. 28. Este Decreto entra em vigor na data de sua publicação.

Art. 29. Revoga os seguintes dispositivos do Decreto nº 8.679, de 5 de agosto de 2013:

I – o art. 13;

II – o art. 14;

III – o inciso IV do art. 25.

Curitiba, em 16 de setembro de 2025, 204° da Independência e 137° da República.

CARLOS MASSA RATINHO JUNIOR
Governador do Estado

JOÃO CARLOS ORTEGA
Chefe da Casa Civil

LUCIANA CASAGRANDE PEREIRA FERREIRA
Secretária de Estado da Cultura

124805/2025

DECRETO Nº 11.245

Altera o Decreto nº 3.513, de 18 de fevereiro de 2016, que regulamenta as normas gerais para as parcerias entre a administração pública do Estado do Paraná e organizações da sociedade civil, de que trata a Lei Federal nº 13.019, de 31 de julho de 2014.

O GOVERNADOR DO ESTADO DO PARANÁ, no uso das atribuições que lhe confere os incisos V, VI e o parágrafo único do art. 87 da Constituição Estadual, tendo em vista o disposto na Lei n° 21.352, de 1º de janeiro de 2023, na Lei Federal nº 13.019, de 31 de julho de 2014, no Decreto Federal nº 8.726, de 27 de abril de 2016, e considerando o contido no protocolo n° 23.272.821-3,

DECRETA:

Art. 1º Acrescenta os incisos XVI, XVII e XVIII ao art. 3º do Decreto nº 3.513, de 18 de fevereiro de 2016, com a seguinte redação:

XVI - membro de Poder: o titular de cargo estrutural à organização política do País que exerça atividade típica de governo, de forma remunerada, como Presidente da República, Governadores, Prefeitos, e seus respectivos vices, Ministros de Estado, Secretários Estaduais e Municipais, Senadores, Deputados Federais, Deputados Estaduais, Vereadores, membros do Poder Judiciário e membros do Ministério Público;

XVII - Procedimento de Manifestação de Interesse Social – PMIS: instrumento por meio do qual organizações da sociedade civil, movimentos sociais ou cidadãos podem apresentar propostas à administração pública estadual, com vista à celebração de parcerias, voltadas à consecução de finalidades de interesse público e recíproco;

XVIII – diálogo técnico: para fins do § 4º do art. 41 deste Decreto, é o procedimento de interação entre a Administração e as OSCs proponentes, visando a alinhar e otimizar a apresentação dos planos de trabalho às reais necessidades da Administração, garantindo a qualidade das propostas e efetividade das parcerias. Sua não utilização deve ser justificada.

Art. 2º Acrescenta o parágrafo único ao art. 5º do Decreto nº 3.513, de 2016, com a seguinte redação:

Parágrafo único. É permitida a celebração dos instrumentos de parceria regulamentados por este Decreto pelas Organizações da Sociedade Civil de Interesse Público - OSCIP, exceto quando se tratar de termos de parceria celebrados com base na Lei Federal n.º 9.790, de 23 de março de 1999, caso em que deverão obedecer às normas que lhes são próprias.

Art. 3º Altera o art. 6º do Decreto nº 3.513, de 2016, que passa a vigorar com a seguinte redação:

Art. 6º As organizações da sociedade civil, os movimentos sociais e os cidadãos poderão apresentar aos órgãos ou entidades da administração pública do Estado do Paraná proposta de abertura de Procedimento de Manifestação de Interesse Social - PMIS, para que seja avaliada a possibilidade de realização de chamamento público com objetivo de celebração de parceria.

Parágrafo único. O PMIS visa à oitiva da sociedade sobre ações de interesse público e recíproco desde que não coincidam com projetos ou atividades que sejam objeto de chamamento público ou parceria em curso no âmbito do órgão ou da entidade da administração pública do Estado do Paraná.

Art. 4º Altera o art. 7º do Decreto nº 3.513, de 2016, que passa a vigorar com a seguinte redação:

Art. 7º A realização de chamamento público ou a celebração de parceria não depende da realização do PMIS.

§1º O órgão ou entidade pública estadual divulgará a manifestação de interesse social em seu sítio oficial na internet, após verificar o cumprimento dos seguintes requisitos:

I - identificação do subscritor da proposta;

II - indicação do interesse público envolvido;

III- diagnóstico da realidade que se quer modificar, aprimorar ou desenvolver e, quando possível, indicação da viabilidade, dos custos, dos benefícios e dos prazos de

execução da ação pretendida.

§ 2º A proposta de PMIS será encaminhada ao órgão ou à entidade da administração pública estadual responsável pela política pública a que se referir.

§3º A administração pública do Estado do Paraná avaliará a conveniência e a oportunidade de realização do procedimento de manifestação de interesse social em despacho motivado.

§4º Admitido o PMIS, será aberto prazo não inferior a 30 (trinta) dias, para oitiva da sociedade e contribuições sobre o tema, no sítio eletrônico do órgão ou entidade responsável pela política pública afetada.

§5º O órgão ou entidade da administração pública do Estado do Paraná deverá tornar pública, em seu sítio oficial na internet, a sistematização da oitiva e das contribuições de que trata o § 4º deste artigo, bem como a apresentação do relatório contendo a análise final sobre o PMIS.

§6º Encerrado o PMIS com conclusão favorável, poderá ser realizado chamamento público para convocação de organizações da sociedade civil com o intuito de celebração da parceria para execução das ações propostas no PMIS, ficando sua execução vinculada à conveniência e oportunidade da administração pública do Estado do Paraná.

§7º A proposição ou a participação no procedimento de manifestação de interesse social não impede a organização da sociedade civil de apresentar proposta no eventual chamamento público subsequente.

Art. 5º Acrescenta o parágrafo único ao art. 8º do Decreto nº 3.513, de 2016, com a seguinte redação:

Parágrafo único**.** A Procuradoria-Geral do Estado - PGE poderá disponibilizar modelo de formulário para que as organizações da sociedade civil, os movimentos sociais e os cidadãos possam apresentar proposta de abertura de PMIS.

Art. 6º Altera o art. 9º do Decreto nº 3.513, de 2016, que passa a vigorar com a seguinte redação:

Art. 9º O Plano de trabalho das parcerias de que trata a Lei Federal nº 13.019, de 2014, conterá, no mínimo:

I - a descrição da realidade que será objeto da parceria, devendo ser demonstrado o nexo entre essa realidade e as atividades ou projetos e metas a serem atingidas;

II - a forma de execução das ações, indicando, quando cabível, as que demandarão atuação em rede;

III - a descrição de metas quantitativas e mensuráveis a serem atingidas, bem como as metas qualitativas, quando cabível seguido da definição dos indicadores, documentos ou meios que serão utilizados para aferição de seu cumprimento.

IV - a previsão de receitas e a estimativa de despesas a serem realizadas na execução das ações, incluindo os encargos sociais e trabalhistas e a discriminação dos custos indiretos necessários à execução do objeto;

V - o plano de aplicação dos recursos a serem desembolsados pela Administração Pública;

VI - o cronograma de desembolso;

VII - as ações que demandarão pagamento em espécie, quando for o caso, observado o art. 50 deste Decreto;

VIII - a periodicidade, o índice ou a forma de reajuste de pagamentos a terceiros, caso o objeto contemple contratação de serviços de terceiros por prazo superior a 1 (um) ano com cláusula contratual de reajuste, ou preveja ações cujos valores sejam definidos por norma legal.

§1º A previsão de receitas e a estimativa de despesas de que trata o inciso IV do *caput* deste artigo virá acompanhada da comprovação da compatibilidade dos custos apresentados com os preços praticados no mercado, exceto quanto a encargos sociais e trabalhistas, por meio de um dos seguintes elementos indicativos, sem prejuízo de outros:

I - contratação similar ou parceria da mesma natureza concluída nos últimos três anos ou em execução;

II - ata de registro de preços em vigência adotada por órgãos e entidades públicas da União, dos Estados, do Distrito Federal ou dos Municípios da região onde será executado o objeto da parceria ou da sede da organização;

III - tabela de preços de associações profissionais;

IV - tabela de preços referenciais da política pública setorial publicada pelo órgão ou pela entidade da administração pública municipal da localidade onde será executado o objeto da parceria ou da sede da organização;

V - pesquisa publicada em mídia especializada;

VI - sítio eletrônico especializado ou de domínio amplo, desde que acompanhado da data e da hora de acesso;

VII - Portal de Compras do Governo Federal;

VIII - Portal Nacional de Contratações Públicas - PNCP;

IX - cotação com três fornecedores ou prestadores de serviço, quando houver, que poderá ser realizada por item ou agrupamento de elementos de despesas;

X - pesquisa de remuneração para atividades similares na região de atuação da organização da sociedade civil;

XI - acordos e convenções coletivas de trabalho.

§2º Para a obtenção do valor da parceria, serão utilizados como métodos a média, a mediana ou o menor dos valores obtidos na pesquisa de preços e previamente condensados no mapa de formação de preços, sempre de forma justificada, e desde que o cálculo incida sobre um conjunto de três ou mais preços, oriundos de um ou mais dos parâmetros de que trata os incisos do § 1º deste artigo.

Art. 7º Altera os incisos II e III do art. 12 do Decreto nº 3.513, de 2016, que passam a vigorar com a seguinte redação:

II - autorizar a formalização do termo de colaboração e de fomento e os acordos de cooperação;

III - autorizar a formalização dos termos aditivos ao termo de colaboração, de fomento e aos acordos cooperação;

Art. 8º Acrescenta o inciso V ao art. 12 do Decreto nº 3.513, de 2016, com a seguinte redação:

V - decidir recurso sobre a manifestação conclusiva da prestação de contas final de que trata o art. 77 deste Decreto.

Art. 9º Altera o inciso II do *caput* do art. 14 do Decreto nº 3.513, de 2016, que passa a vigorar com a seguinte redação:

II - que, em caso de dissolução da entidade, o respectivo patrimônio líquido seja transferido à outra pessoa jurídica de igual natureza que preencha os requisitos deste Decreto e cujo objeto social seja, preferencialmente, o mesmo da entidade extinta.

Art. 10. Altera o §4º do art.14 do Decreto nº 3.513, de 2016, que passa a vigorar com a seguinte redação:

§4º Para fins de atendimento do previsto na alínea "c" do inciso IV deste artigo, não será necessária a demonstração de capacidade instalada prévia, independendo a capacidade operacional da capacidade instalada, admitindo-se a contratação de profissionais, a aquisição de bens e equipamentos ou a realização de serviços de adequação de espaço físico para cumprimento do objeto da parceria.

Art. 11. Acrescenta o inciso VI ao *caput* do art. 15 do Decreto nº 3.513, de 2016, com a seguinte redação:

VI - declaração de que não incide em nenhuma das vedações contidas no art. 20 deste Decreto, bem como:

a) não contratará, para prestação de serviços, servidor ou empregado público, inclusive àquele que exerça cargo em comissão ou função de confiança, de órgão ou entidade da administração pública estadual celebrante, ou seu cônjuge, companheiro ou parente em linha reta, colateral ou por afinidade, até o segundo grau, ressalvadas as hipóteses previstas em lei específica e na lei de diretrizes orçamentárias;

b) não serão remunerados, a qualquer título, com os recursos repassados:

1) membro de Poder ou do Ministério Público ou dirigente de órgão ou entidade da administração pública estadual;

2) servidor ou empregado público, inclusive aquele que exerça cargo em comissão ou função de confiança, de órgão ou entidade da administração pública estadual celebrante, ou seu cônjuge, companheiro ou parente em linha reta, colateral ou por afinidade, até o segundo grau, ressalvadas as hipóteses previstas em lei específica e na lei de diretrizes orçamentárias;

3) pessoas naturais condenadas pela prática de crimes contra a administração pública ou contra o patrimônio público, de crimes eleitorais para os quais a lei comine pena privativa de liberdade, e de crimes de lavagem ou ocultação de bens, direitos e valores.

Art. 12. Acrescenta os §§ 1º, 2º e 3º ao art. 15 do Decreto nº 3.513, de 2016, com a seguinte redação:

§ 1º Para fins deste Decreto, não são considerados membros de Poder os integrantes de conselhos de direitos e de políticas públicas.

§2º Havendo alguma restrição na comprovação da regularidade fiscal e trabalhista, será assegurado o prazo de 5 (cinco) dias úteis, cujo termo inicial corresponderá ao

Diário Oficial Certificado Digitalmente
O Departamento de Imprensa Oficial do Estado do Paraná, de garantia de autenticidade deste documento, desde que visualizado através do site http://www.imprensaoficial.pr.gov.br

momento em que a Organização da Sociedade Civil for selecionado no processo chamamento público, prorrogável por igual período, a critério da administração pública, para regularização da documentação.

§3º A não regularização da comprovação da regularidade fiscal e trabalhista, no prazo previsto no §2º deste artigo, implicará decadência do direito à celebração de termo de colaboração ou de fomento, sendo facultado à Administração convocar os interessados remanescentes, na ordem de classificação do chamamento público.

Art. 13. Acrescenta a alínea "h" ao inciso V do *caput* do art. 16 do Decreto nº 3.513, de 2016, com a seguinte redação:

h) da compatibilidade entre os valores apresentados no plano de trabalho e o valor de referência ou teto indicado no edital de chamamento público, ou dos valores praticados no mercado, nos casos de dispensa ou inexigibilidade de chamamento público.

Art. 14. Acrescenta o § 8º ao art. 16 do Decreto nº 3.513, de 2016, com a seguinte redação:

§8º O parecer jurídico de que trata o inciso VI do *caput* deste artigo:

I - abrangerá:

a) a análise da juridicidade das parcerias;

b) a consulta sobre dúvida específica apresentada pelo gestor da parceria ou por outra autoridade que se manifestar no processo.

II - não abrangerá a análise de conteúdo técnico de documentos do processo;

III – a manifestação individual em cada processo será dispensada quando houver minuta padronizada aprovada por parecer referencial ou analisada em manifestação uniforme pela PGE.

Art. 15. Altera o inciso II do *caput* do art. 17 do Decreto nº 3.513, de 2016, que passa a vigorar com a seguinte redação:

II - capacidade técnica e operacional para supervisionar e orientar diretamente a atuação da organização que com ela estiver atuando em rede.

Art. 16. Altera o inciso III do art. 20 do Decreto nº 3.513, de 2016, que passa a vigorar com a seguinte redação:

III - tenha como dirigente membro de Poder ou do Ministério Público, ou dirigente de órgão ou entidade da administração pública do Estado do Paraná, estendendo-se a vedação aos respectivos familiares, nos termos da definição contida no inciso III do art. 2º do Decreto nº 2.485, de 21 de agosto de 2019, ou norma que o substituir.

Art. 17. Altera o art. 26 do Decreto nº 3.513, de 2016, que passa a vigorar com a seguinte redação:

Art. 26. Exceto nas hipóteses previstas na Lei Federal nº 13.019, de 2014, e neste Decreto, a celebração dos instrumentos de parceria de que trata o art. 10 deste Decreto, deverá ser precedido chamamento público para selecionar organizações da sociedade civil que torne mais eficaz a execução do objeto.

§1º O edital do chamamento público especificará, no mínimo:

I - a programação orçamentária que autoriza e viabiliza a celebração da parceria;

II - o objeto da parceria com indicação da política, do plano, do programa ou da ação correspondente;

III - as datas, os prazos, as condições, o local e a forma de apresentação das propostas;

IV - as datas e os critérios de seleção e julgamento das propostas, inclusive no que se refere à metodologia de pontuação e ao peso atribuído a cada um dos critérios estabelecidos, se for o caso, e o critério de desempate;

V - o valor previsto para a realização do objeto;

VI - a minuta do instrumento por meio do qual será celebrada a parceria;

VII - de acordo com as características do objeto da parceria, as medidas de acessibilidade para pessoas com deficiência ou mobilidade reduzidas e idosas;

VIII - o tipo de parceria a ser celebrada - termo de fomento, termo de colaboração ou acordo de cooperação, com indicação da legislação aplicável;

IX - o roteiro para a elaboração da proposta, que poderá constituir esboço de plano de trabalho.

§2º É vedado admitir, prever, incluir ou tolerar, nos atos de convocação, cláusulas ou condições que comprometam, restrinjam ou frustrem o seu caráter competitivo em decorrência de qualquer circunstância impertinente ou irrelevante para o específico objeto da parceria, sendo, no entanto, admitidos:

I - a seleção de propostas apresentadas exclusivamente por concorrentes sediados ou com representação atuante e reconhecida na região onde será executado o objeto da parceria;

II - o estabelecimento de cláusula que delimite o território ou a abrangência da prestação de atividades ou da execução de projetos, conforme estabelecido nas políticas setoriais.

§3º A seleção e a contratação pela organização da sociedade civil de equipe envolvida na execução do termo de fomento, de colaboração ou em acordo de cooperação, deverão observar os princípios da legalidade, impessoalidade, moralidade, publicidade e eficiência, que regem a administração pública.

§4º A administração pública do Estado do Paraná poderá realizar chamamento público para seleção de uma ou mais propostas.

§5º As medidas de acessibilidade deverão ser compatíveis com as características do objeto das parcerias, com intervenções que objetivem priorizar ou garantir o livre acesso de idosos, pessoas com deficiência ou mobilidade reduzidas, de modo a possibilitar-lhes o pleno exercício de seus direitos, por meio da disponibilização ou adaptação de espaços, equipamentos, transporte, comunicação e quaisquer bens ou serviços às suas limitações físicas, sensoriais ou cognitivas de forma segura, autônoma ou acompanhada, podendo as propostas e os respectivos planos de trabalho incluir os custos necessários para as ações previstas.

§6º Nos casos das parcerias com vigência plurianual ou firmadas em exercício financeiro seguinte ao da seleção, o órgão ou a entidade pública estadual indicará a previsão dos créditos necessários para garantir a execução das parcerias nos orçamentos dos exercícios seguintes.

§7º Os critérios de julgamento de que trata o inciso IV do *caput* deverão abranger, no mínimo, o grau de adequação da proposta:

I - aos objetivos da política, do plano, do programa ou da ação em que se insere a parceria;

II - ao valor de referência ou teto constante do edital.

§8º Os critérios de julgamento não poderão se restringir ao valor apresentado para a proposta, observado o disposto no § 5º do art. 27 da Lei nº 13.019, de 2014.

§9º Para a celebração de parcerias, poderão ser privilegiados critérios de julgamento qualitativos, como inovação, criatividade, territorialidade e sustentabilidade, conforme previsão no edital.

§10. O edital não exigirá, como condição para a celebração de parceria, que as organizações da sociedade civil possuam certificação ou titulação concedida pelo Estado.

§11. O edital poderá incluir cláusulas e condições específicas da execução da política, do plano, do programa ou da ação em que se insere a parceria e poderá estabelecer execução por público determinado, delimitação territorial, pontuação diferenciada, cotas, entre outros, visando, especialmente, aos seguintes objetivos:

I - redução nas desigualdades sociais e regionais do Estado do Paraná;

II - promoção da igualdade de gênero, racial, étnica, de direitos de pessoas lésbicas, gays, bissexuais, travestis, transexuais, queers, intersexos, assexuais e outras - LGBTQIA+ ou de direitos de pessoas com deficiência;

III - promoção de direitos de indígenas, de quilombolas e de povos e comunidades tradicionais;

IV - promoção de direitos de quaisquer populações em situação de vulnerabilidade social ou ambiental;

V - promoção da diversidade cultural e da educação para a cidadania ativa.

§12. O edital de chamamento público deverá conter dados e informações sobre a política, o plano, o programa ou a ação em que se insira a parceria para orientar a elaboração das metas e indicadores da proposta pela organização da sociedade civil.

§13. Durante a fase de inscrições do chamamento público, o órgão ou a entidade da administração pública estadual poderá orientar e esclarecer as organizações da sociedade civil sobre a inscrição e a elaboração de propostas, por meio da realização de atividades formativas, do estabelecimento de canais de atendimento e de outras ações.

Art. 18. Altera o *caput* do art. 27 do Decreto nº 3.513, de 2016, que passa a vigorar com a seguinte redação:

Art. 27. O edital de chamamento público deverá ser amplamente divulgado no órgão de imprensa oficial, na página do sítio oficial do Governo do Estado do Paraná, na página do órgão ou entidade pública estadual, e, se possível, na plataforma eletrônica.

Art. 19. Altera o art. 29 do Decreto nº 3.513, de 2016, que passa a vigorar com a seguinte redação:

Art. 29. O grau de adequação da proposta aos objetivos específicos do programa ou ação em que se insere o tipo de parceria e, quando for o caso, ao valor de referência constante do chamamento público é critério obrigatório de julgamento.

§1º Os critérios mínimos de adequação deverão ser indicados no edital de chamamento público.

§2º As propostas serão julgadas pela comissão de seleção previamente designada ou constituída pelo respectivo conselho gestor, se o projeto for financiado com recursos de fundos específicos.

§3º Poderão ser criadas tanto uma comissão de seleção para cada edital quanto uma comissão permanente para todos os editais, desde que, no segundo caso, seja constituída por prazo não superior a 12 (doze) meses.

§4º Após a homologação, o resultado do julgamento será divulgado nos mesmos veículos em que foi publicado o edital de chamamento público.

Art. 20. Altera o art. 36 do Decreto nº 3.513, de 2016, que passa a vigorar com a seguinte redação:

Art. 36. A Comissão de Seleção será designada pelo órgão ou entidade pública responsável pela parceria em ato de nomeação específica, devendo ser composta por, pelo menos, 1 (um) servidor ocupante de cargo permanente do quadro de pessoal da administração pública do Estado do Paraná, que poderão, nos termos do § 2º deste artigo, também ser membros da Comissão de Monitoramento e Avaliação do órgão ou entidade.

§1º A comissão de seleção terá no mínimo de 3 (três) membros, mas sempre terá composição em número ímpar.

§2º Não mais do que 1/3 (um terço) dos membros da comissão de seleção poderá compor a Comissão de Monitoramento e Avaliação relativa a um mesmo projeto.

§3º Sempre que o objeto da parceria se inserir no campo de mais de uma secretaria ou entidade, a comissão deverá ser composta por pelo menos um membro de cada órgão ou entidade envolvido.

§4º A Comissão de Seleção poderá contar com até 1/3 (um terço) de membros de conselhos de políticas públicas.

§5º No caso de ações ou projetos que sejam financiados com recursos de fundos especiais, a comissão de seleção deverá ser designada pelo próprio conselho gestor, conforme determina a legislação específica.

§6º O membro da Comissão de Seleção deverá se declarar impedido de participar do processo, caso, nos últimos 5 (cinco) anos, tenha mantido relação jurídica com quaisquer das organizações participantes do chamamento público, sob pena da aplicação das sanções estabelecidas pela legislação vigente, quando:

I - participar como associado, cooperado, dirigente, conselheiro ou empregado de qualquer organização da sociedade civil proponente;

II - prestar serviços a qualquer organização da sociedade civil proponente, com ou sem vínculo empregatício;

III - receber, como beneficiário, serviços de qualquer organização da sociedade civil proponente;

IV - tiver realizado doação para organização da sociedade civil proponente;

V - seu cônjuge, seu companheiro ou qualquer parente seu em linha reta, colateral ou por afinidade, até o terceiro grau, participa ou tenha participado, nos últimos cinco anos, como associado, cooperado, dirigente, conselheiro ou empregado de qualquer organização da sociedade civil participante do chamamento público.

§7º Os órgãos ou as entidades estaduais poderão estabelecer uma ou mais Comissões de Seleção, conforme sua organização e conveniência administrativa, observado o princípio da eficiência, observado o disposto no § 3º do art. 29 deste Decreto.

§8º Encerrada a apresentação das propostas pelas organizações da sociedade civil os membros da comissão de seleção deverão apresentar declaração de que não incidem nas hipóteses dos incisos do § 6º deste artigo ou pedirem sua substituição, antes da continuidade dos trabalhos da comissão.

§9º A declaração de impedimento de membro da comissão de seleção não obsta a continuidade do processo de seleção e a celebração de parceria entre a organização da sociedade civil e o órgão ou a entidade pública estadual.

§10º Configurado o impedimento, deverá ser designado membro substituto que possua qualificação equivalente à do substituído, sempre guardando coerência com a natureza do objeto da avença.

Art. 21. Altera o art. 41 do Decreto nº 3.513, de 2016, que passa a vigorar com a seguinte redação:

Art. 41. Na etapa de aprovação do plano de trabalho, a administração pública do Estado do Paraná convocará as organizações da sociedade civil selecionadas para que apresentem o plano de trabalho a ser aprovado, observados os termos e condições constantes no edital e na proposta selecionada.

§1º Nas parcerias cujo valor não ultrapasse o previsto para contratação de obras e serviços de engenharia por dispensa em razão do valor, o plano de trabalho poderá ser simplificado, desde que atenda as exigências para prestação de contas dispostas no § 3º do art. 63, da Lei Federal nº 13.019, de 2014.

§2º Na impossibilidade de a administração pública do Estado do Paraná definir previamente um ou mais elementos do plano de trabalho dos termos de colaboração previstos no art. 22 da Lei Federal nº 13.019, de 2014, e no art. 9º deste Decreto, o órgão ou a entidade estabelecerá parâmetros no edital de chamamento público a serem complementados pela organização da sociedade civil na apresentação do plano de trabalho.

§3º O plano de trabalho de que trata o *caput* será elaborado em diálogo técnico com a administração pública do Estado do Paraná, por meio de reuniões com registro em ata e comunicações oficiais, observadas:

I - as exigências previstas no edital;

II - a concepção da proposta apresentada na fase de chamamento público;

III - as necessidades da política pública setorial.

§4º A aprovação do plano de trabalho não gerará direito à celebração da parceria.

Art. 22. Altera o §1º art. 42 do Decreto nº 3.513, de 2016, que passa a vigorar com a seguinte redação:

§1º Os instrumentos de parceria regulados por este Decreto deverão ser assinados pela autoridade máxima do órgão ou entidade pública responsável, indicada no edital, após autorização do Chefe do Poder Executivo Estadual, nos termos do Decreto nº 4.189, de 27 de maio de 2016, ou outro que o substitua.

Art. 23. Altera o art. 43 do Decreto nº 3.513, de 2016, que passa a vigorar com a seguinte redação:

Art. 43. Os instrumentos de parceria regulamentados por este Decreto deverão ter cláusulas essenciais previstas no art. 42 da Lei Federal nº 13.019, de 2014.

§1º Na cláusula que trata da destinação dos bens remanescentes adquiridos, produzidos ou transformados com recursos da parceria, a titularidade desses bens, nos termos do inciso X do *caput* do art. 42 da Lei Federal nº 13.019, de 2014, será atribuída à organização da sociedade civil, salvo disposição expressa em contrário no instrumento de parceria, que preveja a titularidade em favor do órgão ou entidade pública estadual.

§2º Na hipótese em que a titularidade seja da organização da sociedade civil e a prestação de contas final seja rejeitada, a titularidade dos bens remanescentes permanecerá da organização da sociedade civil, observados os seguintes procedimentos.

I - não será exigido ressarcimento do valor relativo ao bem adquirido quando a motivação da rejeição não estiver relacionada ao seu uso ou aquisição;

II - o valor pelo qual o bem remanescente foi adquirido deverá ser computado no cálculo do dano ao erário a ser ressarcido, quando a motivação da rejeição estiver relacionada ao seu uso ou aquisição.

§3º Para fins da exceção prevista no §1º deste artigo, onde a titularidade do bem permaneça com a administração pública estadual:

I - será considerada a necessidade de assegurar a continuidade do objeto pactuado, por meio da celebração de nova parceria ou pela execução direta do objeto pela administração pública estadual;

II - a organização da sociedade civil disponibilizará, a partir da data da apresentação da prestação de contas final, os bens para a administração pública estadual, e esta deverá retirá-los no prazo máximo de noventa dias, após o qual a organização da sociedade civil não mais será responsável pelos bens.

§4º Na hipótese de dissolução da organização da sociedade civil durante a vigência da parceria:

I - os bens remanescentes serão retirados pela administração pública no prazo de noventa dias, contado da data de notificação da dissolução, na hipótese em que a titularidade seja do órgão ou da entidade pública estadual;

II - o valor pelo qual os bens remanescentes foram adquiridos será computado no cálculo do valor a ser ressarcido, na hipótese em que a titularidade seja da organização da sociedade civil.

§5º Na hipótese de pedido devidamente justificado de alteração, pela organização da sociedade civil, da destinação dos bens remanescentes previstos no termo, o gestor público deverá promover a análise de conveniência e oportunidade, permanecendo a custódia dos bens sob responsabilidade da organização até a aprovação final do pedido de alteração.

§6º Os direitos de autor, os conexos e os de personalidade incidentes sobre conteúdo adquirido, produzido ou transformado com recursos da parceria permanecerão com seus respectivos titulares, podendo o termo de colaboração ou de fomento prever a licença de uso para a administração pública do Estado do Paraná, nos limites da licença obtida pela organização da sociedade civil celebrante, quando for o caso, respeitados os termos da Lei Federal nº 9.610, de 19 de fevereiro de 1998, podendo ser publicizado o devido crédito ao autor.

Diário Oficial Certificado Digitalmente
O Departamento de Imprensa Oficial do Estado do Paraná, de garantia de autenticidade deste documento, desde que visualizado através do site http://www.imprensaoficial.pr.gov.br

§7º Caso o termo de fomento ou de colaboração preveja pagamento em espécie, a minuta do instrumento deverá conter cláusula expressa neste sentido, observado o disposto no inciso VII do art. 9º e no parágrafo único do art. 50 deste Decreto.

§8º O termo de fomento ou de colaboração poderá dispor sobre a periodicidade, o índice ou a forma de reajuste de pagamentos a terceiros, caso a objeto contemple contratação de serviços de terceiros por prazo superior a 1 (um) ano com cláusula contratual de reajuste, ou preveja ações cujos valores sejam definidos por norma legal, conforme descrito no plano de trabalho.

Art. 24. Acrescenta o § 5º ao art. 44 do Decreto nº 3.513, de 2016, com a seguinte redação:

§5° A indicação dos créditos orçamentários necessários à cobertura da despesa a ser transferida em exercício futuro deverá ser efetivada por meio de certidão de apostilamento do instrumento da parceria no exercício em que a despesa estiver consignada.

Art. 25. Altera o inciso II do §1º do art. 45 do Decreto nº 3.513, de 2016, que passa a vigorar com a seguinte redação:

II - a organização da sociedade civil será a única e exclusiva responsável pelo pagamento de todos os encargos trabalhistas, previdenciários, fiscais e comerciais, bem como das taxas de importação, câmbio, aduaneiras e demais tributos ou encargos similares relacionados à execução do objeto estabelecido no termo de fomento ou de colaboração, não cabendo à administração pública estadual qualquer responsabilidade, solidária ou subsidiária, por inadimplementos da referida organização, pelos ônus incidentes sobre o objeto da parceria ou por eventuais danos decorrentes de restrições à sua execução.

Art. 26. Acrescenta o inciso V ao *caput* do art. 47 do Decreto nº 3.513, de 2016, com a seguinte redação:

V - serviços de engenharia caracterizados como reformas ou reparos cujo valor não ultrapasse o previsto no inciso I do art. 75, da Lei Federal nº 14.133, de 1º de abril de 2021.

Art. 27. Altera o parágrafo único do art. 50 do Decreto nº 3.513, de 2016, que passa a vigorar com a seguinte redação:

Parágrafo único. O termo de colaboração ou termo de fomento poderá dispensar a exigência do *caput* quando houver a impossibilidade física de pagamento mediante transferência eletrônica ou em situação excepcional devidamente justificada e fundamentada, caso em que será autorizado o pagamento em espécie, após saque à conta bancária específica da parceria, não ficando dispensado o registro do beneficiário final da despesa na prestação de contas.

Art. 28. Altera o *caput* do art. 52 do Decreto nº 3.513, de 2016, que passa a vigorar com a seguinte redação:

Art. 52. É vedado o pagamento de juros, multas ou correção monetária, inclusive referente a pagamentos ou a recolhimentos fora do prazo, com recursos da parceria, salvo se decorrentes de atrasos da administração pública na liberação de recursos financeiros, observado o disposto nos §§ 3º e 4º do art. 56 deste Decreto.

Art. 29. Acrescenta o parágrafo único ao art. 54 do Decreto nº 3.513, de 2016, com a seguinte redação:

Parágrafo único. Os equipamentos e materiais permanentes adquiridos com recursos da parceria deverão observar o disposto no art. 43 deste Decreto.

Art. 30. Altera o art. 56 do Decreto nº 3.513, de 2016, que passa a vigorar com a seguinte redação:

Art. 56. As parcelas dos recursos transferidos no âmbito da parceria serão liberadas em estrita conformidade com o respectivo cronograma de desembolso, exceto nos casos a seguir, nos quais ficarão retidas até o saneamento das impropriedades:

I - quando houver evidências de irregularidade na aplicação de parcela anteriormente recebida;

II - quando constatado desvio de finalidade na aplicação dos recursos ou o inadimplemento da organização da sociedade civil em relação a obrigações estabelecidas no termo de colaboração ou de fomento;

III - quando a organização da sociedade civil deixar de adotar, sem justificativa suficiente, as medidas saneadoras apontadas pela administração pública ou pelos órgãos de controle interno ou externo.

§1º O atraso na liberação das parcelas pactuadas no plano de trabalho configura inadimplemento de obrigação estabelecida no termo de fomento ou de colaboração e se este perdurar:

I - por mais de 30 (trinta) dias, a organização da sociedade civil poderá suspender as atividades até a regularização do desembolso;

II - por mais de 60 (sessenta) dias, a organização da sociedade civil poderá rescindir a parceria firmada, garantindo-se acerto final com liberação de recursos proporcional a eventual alocação de recursos próprios da entidade.

§2º As organizações da sociedade civil deverão ser restituídas pelos pagamentos realizados às suas próprias custas, constantes do plano de trabalho, desde que decorrentes de atraso da administração pública estadual na liberação de parcelas de recursos financeiros.

§3º As multas, os juros ou as correções monetárias referentes a pagamentos ou a recolhimentos realizados fora dos prazos pela organização da sociedade civil poderão ser pagos com recursos da parceria, desde que decorrentes de atraso da administração pública estadual na liberação de parcelas de recursos financeiros.

§4º Na hipótese prevista no §3º deste artigo, poderá ser formalizado Termo Aditivo para:

I - a redução proporcional de metas;

II - a utilização dos rendimentos de aplicações financeiras ou saldo de economicidade;

III - o aumento do valor global da parceria.

Art. 31. Altera o art. 62 do Decreto nº 3.513, de 2016, que passa a vigorar com a seguinte redação:

Art. 62. O plano de trabalho da parceria poderá ser revisto para alteração de valores ou de metas, mediante termo aditivo ou por apostila, conforme o caso.

§1º Limita a 50% (cinquenta por cento) a ampliação do objeto do termo de fomento ou do termo de colaboração,

§ 2º Sem prejuízo das alterações previstas no *caput*, a parceria deverá ser alterada por certidão de apostilamento, independentemente de anuência da organização da sociedade civil, para:

I - prorrogação da vigência, antes de seu término, quando o órgão ou a entidade da administração pública estadual tiver dado causa ao atraso na liberação de recursos financeiros, ficando a prorrogação limitada ao exato período do atraso verificado;

II - alteração ou indicação dos créditos orçamentários;

III - registros ou anotações de alterações unilaterais que não alterem as condições essenciais do termo de fomento ou de colaboração;

IV - aumento do valor global da parceria e do repasse exclusivamente para cumprimento de obrigações de reajustes previstas no plano de trabalho, nos termos do inciso VIII do *caput* do artigo 9º deste Decreto.

§3° A manifestação jurídica da PGE é dispensada nas hipóteses de que tratam o §2º deste artigo, sem prejuízo de consulta sobre dúvida jurídica específica apresentada pela autoridade que se manifeste no processo.

Art. 32. Altera o art. 63 do Decreto nº 3.513, de 2016, que passa a vigorar com a seguinte redação:

Art. 63. A Comissão de Monitoramento e Avaliação é a instância administrativa colegiada, que se reunirá periodicamente com a responsabilidade de monitorar o conjunto de parcerias de um órgão ou entidade, cabendo-lhe formular propostas de aprimoramento dos procedimentos e de padronização de objetos, custos e indicadores, bem como a produção de entendimentos voltados à priorização do controle de resultados, sendo de sua competência a avaliação e a homologação dos relatórios técnicos de monitoramento e avaliação.

§1º O órgão ou a entidade pública estadual poderá estabelecer uma ou mais comissões de monitoramento e avaliação, observado o princípio da eficiência.

§2º A composição da Comissão deve privilegiar a participação de servidores das áreas finalísticas, podendo ser solicitado assessoramento técnico de especialista que não seja membro desse colegiado para subsidiar seus trabalhos.

§3º O órgão ou a entidade pública estadual designará, em ato específico, os integrantes da Comissão de Monitoramento e Avaliação, a ser constituída por pelo menos 01 (um) servidor ocupante de cargo efetivo ou emprego permanente do quadro de pessoal da administração pública estadual.

§4º Não mais do que 1/3 (um terço) dos membros da Comissão de Monitoramento e Avaliação poderá compor a comissão de seleção relativa a um mesmo projeto.

§5º No caso de ações ou projetos que sejam financiados com recursos de fundos especiais, a Comissão de Monitoramento e Avaliação deverá ser designada pelo próprio conselho gestor, competindo a este realizar o monitoramento e a avaliação da parceria, observadas as normas contidas na Lei Federal nº 13.019, de 2014, e neste Decreto.

§6º Deverá se declarar impedido o membro da Comissão de Monitoramento e Avaliação que tenha mantido relação jurídica, nos últimos 5 (cinco) anos, com a organização da sociedade civil celebrante ou executante do termo de colaboração ou termo de fomento.

§7º Para fins do § 6º deste artigo, são consideradas relações jurídicas, entre outras, as seguintes hipóteses:

I - participar como associado, cooperado, dirigente, conselheiro ou empregado de qualquer organização da sociedade civil celebrante ou executante;

II - prestar serviços a qualquer organização da sociedade civil celebrante ou executante, com ou sem vínculo empregatício;

III - receber, como beneficiário, serviços de qualquer organização da sociedade civil celebrante ou executante;

IV - tiver realizado doação para organização da sociedade civil celebrante ou executante;

V - seu cônjuge, seu companheiro ou qualquer parente seu em linha reta, colateral ou por afinidade, até o terceiro grau, participa ou tenha participado, nos últimos cinco anos, como associado, cooperado, dirigente, conselheiro ou empregado de qualquer organização da sociedade civil celebrante ou executante;

VI - sua atuação no monitoramento e na avaliação configure conflito de interesse, que pode ser caracterizado como qualquer situação que gere confronto entre interesses públicos e privados, podendo comprometer o interesse coletivo ou influenciar, de maneira imprópria, o desempenho da função pública.

§8º A Comissão de Monitoramento e Avaliação poderá contar com até 1/3 (um terço) de membros de conselhos de políticas públicas.

Art. 33. Altera o art. 64 do Decreto nº 3.513, de 2016, que passa a vigorar com a seguinte redação:

Art. 64. As ações de monitoramento e avaliação terão caráter preventivo e saneador, com o objetivo de garantir a adequada gestão das parcerias, conforme procedimentos previstos no termo de colaboração ou termo de fomento, em conformidade com o disposto nesta Seção.

§1º O gestor da parceria deverá emitir, preferencialmente em plataforma eletrônica, o seu Relatório Técnico de Monitoramento e Avaliação, nos termos do art. 59 da Lei Federal nº 13.019, de 2014, que será submetido à Comissão de Monitoramento e Avaliação para homologação e, ao mesmo tempo, enviado à organização, para conhecimento, esclarecimentos e providências eventuais.

§2º O relatório técnico de monitoramento e avaliação da parceria, sem prejuízo de outros elementos, deverá conter:

I - descrição sumária das atividades e metas estabelecidas;

II - análise das atividades realizadas, do cumprimento das metas e do impacto do benefício social obtido em razão da execução do objeto até o período, com base nos indicadores estabelecidos e aprovados no plano de trabalho;

III - valores efetivamente transferidos pela administração pública;

IV - análise dos documentos comprobatórios das despesas apresentados pela organização da sociedade civil na prestação de contas, quando não for comprovado o alcance das metas e resultados estabelecidos no respectivo termo de colaboração ou de fomento;

V - análise de eventuais auditorias realizadas pelos controles interno e externo, no âmbito da fiscalização preventiva, bem como de suas conclusões e das medidas que tomaram em decorrência dessas auditorias.

§3º Na hipótese de o Relatório Técnico de Monitoramento e Avaliação evidenciar irregularidade ou inexecução parcial do objeto, o gestor da parceria notificará a organização da sociedade civil para, no prazo de trinta dias:

I - sanar a irregularidade;

II - cumprir a obrigação;

III - apresentar justificativa para impossibilidade de saneamento da irregularidade ou do cumprimento da obrigação.

§4º Compete ao gestor, nos casos do § 3º, informar ao seu superior hierárquico a existência de fatos que comprometam ou possam comprometer as atividades ou metas da parceria e de indícios de irregularidades na gestão dos recursos, bem como as providências adotadas ou que serão adotadas para sanar os problemas detectados, nos termos do art. 61, II, da Lei 13.019, de 2014;

§5º Compete ao gestor comunicar ao administrador público, se verificar hipótese de inexecução por culpa exclusiva da organização da sociedade civil, caso em que a administração pública poderá adotar as providências previstas no art. 62 da Lei 13.019, de 2014.

§6º O Relatório Técnico de Monitoramento e Avaliação será submetido à Comissão de Monitoramento e Avaliação, que decidirá acerca de sua homologação ou, se for o caso, poderá encaminhar à autoridade competente recomendação de medidas consideradas pertinentes, seja aplicação de sanções, seja denúncia da parceria.

Art. 34. Altera o art. 65 do Decreto nº 3.513, de 2016, que passa a vigorar com a seguinte redação:

Art. 65. O órgão ou a entidade da administração pública estadual poderá realizar visita técnica *in loco* para subsidiar o monitoramento da parceria, nas hipóteses em que esta seja essencial para verificação do cumprimento do objeto da parceria e do alcance das metas.

§1º Antes da realização da visita *in loco*, o órgão ou a entidade pública estadual, ou quem em nome dele for responsável pela ação, poderá notificar a organização da sociedade civil para informar o agendamento, quando conveniente e oportuno.

§2º Sempre que houver visita in loco, o resultado será circunstanciado em relatório de visita técnica, que será enviado à organização, para conhecimento e providências eventuais e deverá ser considerado para a elaboração do Relatório Técnico de Monitoramento e Avaliação de que trata § 1º do art. 64 deste Decreto.

Art. 35. Acrescenta o parágrafo único ao art. 68 do Decreto nº 3.513, de 2016, com a seguinte redação:

Parágrafo único. Aplica-se ao gestor da parceria o contido nos §§ 6º e 7º do art. 63 deste Decreto.

Art. 36. Altera o inciso III do art. 69 do Decreto nº 3.513, de 2016, que passa a vigorar com a seguinte redação:

III - emitir parecer técnico conclusivo de análise da prestação de contas final, levando em consideração o conteúdo do relatório técnico de monitoramento e avaliação de que trata o art. 59 da Lei Federal nº 13.019, de 2014, e o art. 64 deste Decreto;

Art. 37. Acrescenta os §§ 3º e 4º ao art. 73 do Decreto nº 3.513, de 2016, com a seguinte redação:

§ 3º Na hipótese de omissão no dever de prestação de contas anual, o gestor da parceria notificará a organização da sociedade civil para, no prazo máximo de 45 (quarenta e cinco) dias, prorrogável, no máximo, por igual período, apresentar a prestação de contas.

§ 4º Se persistir a omissão de que trata o §3º deste artigo, aplica-se o disposto no §2º do art. 70 da Lei nº 13.019, de 2014.

Art. 38. Altera o *caput* do art. 74 do Decreto nº 3.513, de 2016, que passa a vigorar com a seguinte redação:

Art. 74. O gestor da parceria emitirá parecer técnico conclusivo de análise da prestação de contas final, para que o titular do órgão ou entidade da Administração Pública Estadual emita a manifestação conclusiva sobre a aprovação ou não das contas, devendo tal parecer técnico considerar:

I - o Relatório de Execução do Objeto e o Relatório de Execução Financeira;

II - os Relatórios referentes a prestações de contas parciais, para parcerias com duração superior a um ano;

III - relatório de visita técnica in loco, quando houver;

IV - relatório técnico de monitoramento e avaliação, quando houver.

Art. 39. Altera o inciso III do *caput* do art. 75 do Decreto nº 3.513, de 2016, que passa a vigorar com a seguinte redação:

III - rejeição da prestação de contas.

Art. 40. Altera o *caput* do §4º do art. 75 do Decreto nº 3.513, de 2016, que passa a vigorar com a seguinte redação:

§4º No caso de rejeição da prestação de contas, poderão ser aplicadas as seguintes sanções previstas no art. 73 da Lei Federal nº 13.019, de 2014:

Art. 41. Altera o art. 77 do Decreto nº 3.513, de 2016, que passa a vigorar com a seguinte redação:

Art. 77. A organização da sociedade civil será notificada da decisão sobre a manifestação conclusiva da prestação de contas e poderá:

I - apresentar recurso, no prazo de 30 (trinta) dias, à autoridade que a proferiu, a qual, se não reconsiderar a decisão no prazo de trinta dias, encaminhará o recurso ao Chefe do Poder Executivo Estadual, para decisão final no prazo de trinta dias;

II - sanar a irregularidade ou cumprir a obrigação, no prazo de 45 (quarenta e cinco) dias, prorrogável, no máximo, por igual período.

§1º A interposição de recurso, na forma do inciso I deste artigo, suspende os efeitos da manifestação prevista no *caput* até a decisão final.

§2º O recurso de que trata o inciso I também poderá ser interposto pelo dirigente da entidade indicado como responsável solidário, nos termos do art. 37 da Lei Federal nº 13.019, de 2014, sem prejuízo da prática de outros atos durante a avaliação da parceria para garantir seu direito ao contraditório e à ampla defesa.

§3º Exaurida a fase recursal, caso mantida a rejeição da prestação de contas, deverá ser instaurada Tomada de Contas Especial, na forma da Lei nº 20.656, de 3 de agosto de 2021, sem prejuízo da aplicação das sanções previstas no § 4º do art. 75 deste Decreto.

Art. 42. Altera o art. 79 do Decreto nº 3.513, de 2016, que passa a vigorar com a seguinte redação:

Diário Oficial Certificado Digitalmente
O Departamento de Imprensa Oficial do Estado do Paraná, de garantia de autenticidade deste documento, desde que visualizado através do site http://www.imprensaoficial.pr.gov.br

Art. 79. O termo de colaboração, termo de fomento ou o acordo de cooperação estabelecerão sua vigência, que deverá corresponder ao tempo necessário para a execução integral do seu objeto, limitada ao prazo máximo de 10 (dez) anos.

Art. 43. Este Decreto entra em vigor trinta dias a partir da data de sua publicação.

Art. 44. Revoga os seguintes dispositivos do Decreto nº 3.513, de 18 de fevereiro de 2016:

I – o inciso XI do art. 13;

II – o art. 78.

Curitiba, em 16 de setembro de 2025, 204° da Independência e 137° da República.

CARLOS MASSA RATINHO JUNIOR
Governador do Estado

JOÃO CARLOS ORTEGA
Chefe da Casa Civil

LUCIANO BORGES DOS SANTOS
Procurador-Geral do Estado

124806/2025

DECRETO Nº 11.246

Cria, no âmbito da Secretaria de Estado da Mulher, Igualdade Racial e Pessoa Idosa, em parceria com a Secretaria de Estado das Cidades, o Programa Casa da Mulher Paranaense.

O GOVERNADOR DO ESTADO DO PARANÁ, no uso das atribuições que lhe são conferidas pelo inciso V do art. 87 da Constituição Estadual, e tendo em vista o contido no protocolo nº 23.001.486-8,

DECRETA:

Art. 1º Cria, no âmbito da Secretaria de Estado da Mulher, Igualdade Racial e Pessoa Idosa - SEMIPI, em parceria com a Secretaria de Estado das Cidades - SECID, o Programa Casa da Mulher Paranaense.

§1º O Programa Casa da Mulher Paranaense tem como objetivo geral fomentar o protagonismo, o desenvolvimento de potencialidades, a autonomia, o exercício da cidadania, a integração social das mulheres e o bem-estar feminino, bem como apoiar o sistema de governança da política da mulher, por meio da implantação, nos municípios, de espaços denominados Casas da Mulher Paranaense.

§2º O Programa Casa da Mulher Paranaense tem como diretriz a centralidade do atendimento à mulher considerando suas especificidades, pluralidades e necessidades humanas, sociais, culturais e econômicas.

Art. 2º Para atendimento ao objetivo geral descrito no §1º do art. 1º deste Decreto, as Casas da Mulher Paranaense contarão com os seguintes componentes:

I – Componente Desenvolvimento Pessoal e Coletivo: ambientes para oferta de atividades diversificadas de desenvolvimento pessoal e coletivo, tais como cursos, oficinas, palestras, atividades culturais e recreativas, entre outras;

II – Componente Empreendedorismo e Renda: ambientes para qualificação profissional e apoio à atividade empreendedora da mulher;

III – Componente Atenção Personalizada: ambientes para orientação e atendimento individual multidisciplinar;

IV – Componente Sistema de Governança: ambientes para funcionamento do Organismo de Políticas para as Mulheres - OPM e da secretaria-executiva e sala de reuniões do Conselho Municipal dos Direitos da Mulher - CMDM, além da gestão da própria Casa da Mulher Paranaense;

V – Componente Cuidado: ambientes para cuidado e recreação de crianças enquanto suas responsáveis participam das atividades da Casa da Mulher Paranaense.

Art. 3º O Programa Casa da Mulher Paranaense será coordenado pela SEMIPI, e executado em parceria com a SECID e os municípios, com recursos orçamentários previstos no orçamento da SEMIPIe/ou da SECID.

§1º A execução orçamentária da despesa poderá processar-se por meio da descentralização orçamentária, mediante celebração de Termo de Execução Descentralizada ou similar, disciplinando a consecução do objetivo pretendido e as relações e obrigações das partes.

§2º Autoriza a SEMIPI e a SECID a celebrar convênios ou instrumentos congêneres com os municípios contemplados pelo Programa Casa da Mulher Paranaense, devendo executar sua formalização, publicidade, fiscalização, liberação de recursos e emissão do termo de cumprimento do objetivo.

Art. 4º Caberá à SEMIPI:

I – conceber o escopo e as diretrizes metodológicas dos componentes das Casas da Mulher Paranaense;

II – efetuar os diagnósticos necessários à seleção, priorização e ranqueamento dos municípios para participação no Programa Casa da Mulher Paranaense, conforme critérios estabelecidos neste Decreto;

III – definir, por meio de resolução secretarial, os municípios a serem contemplados em cada fase do Programa, considerando o inciso II deste artigo e o art. 7º deste Decreto;

IV – apoiar os municípios na equipagem das Casas da Mulher Paranaense, quando da disponibilidade orçamentária e financeira para esta finalidade;

V – orientar e acompanhar os municípios quanto à utilização das Casas da Mulher Paranaenses, uma vez instaladas.

Art. 5º Caberá à SECID:

I – elaborar projeto básico da planta padrão da Casa da Mulher Paranaense, conforme especificações da SEMIPI, e/ou analisar projeto contratado pela SEMIPI junto a outro órgão ou entidade;

II – elaborar modelo de Termo de Referência para licitação das construções das Casas da Mulher Paranaense pelos municípios;

III – estimar os recursos orçamentários necessários à implantação das Casas da Mulher Paranaense;

IV – supervisionar e acompanhar as obras;

V – analisar tecnicamente a regularidade dos projetos a que faz referência o art. 6° deste Decreto, e acompanhar sua execução.

Parágrafo único. Para consecução das atribuições constantes nos incisos do *caput* deste artigo, a SECID poderá estabelecer parcerias com outros órgãos e entidades, em suas respectivas competências legais.

Art. 6º Caberá ao município contemplado:

I – disponibilizar terreno de propriedade do município, com área mínima estipulada pela SECID e viabilidade técnica e legal, para implantação da Casa da Mulher Paranaense;

II – apresentar toda a documentação requerida pela SEMIPI e SECID, em qualquer fase da execução do Programa Casa da Mulher Paranaense;

III – realizar procedimento licitatório para implantação da obra, na hipótese de celebração de convênio ou instrumento congênere com SEMIPI ou com a SECID, e acompanhar todas as etapas de implantação, devendo submeter-se à legislação vigente e seguir o projeto padrão disponibilizado pela SECID;

IV – providenciar projeto de implantação da obra;

V – providenciar averbação do patrimônio, quando concluído;

VI – assumir as despesas necessárias à manutenção da Casa da Mulher Paranaense e à prestação de serviços neste equipamento;

VII – disponibilizar equipe profissional para atuação na Casa da Mulher Paranaense, assumindo as despesas de pessoal;

VIII – articular os serviços públicos municipais a fim de assegurar a integração das ações da Casa da Mulher Paranaense com as demais políticas públicas;

IX – manter em regular funcionamento o Organismo de Políticas para as Mulheres - OPM;

X – manter em regular funcionamento o Conselho Municipal dos Direitos da Mulher - CMDM;

XI – prestar informações sobre as atividades da Casa da Mulher Paranaense, sempre que solicitado, à SEMIPI;

XII – utilizar nas ações locais, documentos, relatórios e publicidade institucionais do município relativos ao Programa à denominação "Casa da Mulher Paranaense".

Art. 7º São critérios para o município participar do Programa Casa da Mulher Paranaense:

I – possuir Organismo de Políticas para Mulheres - OPM;

II – possuir Conselho Municipal dos Direitos da Mulher - CMDM;

III – apresentar plano de ação para o equipamento;

IV – apresentar indicação de terreno, com condições de viabilidade técnica e legal;

V – apresentar plano de viabilidade e sustentabilidade, incluindo compromisso de manutenção de recursos humanos.

§1º O Programa Casa da Mulher Paranaense será implementado em fases gradativas, condicionadas à disponibilidade orçamentária e financeira e à conveniência e oportunidade administrativa.

§2º Os órgãos responsáveis pela definição das regras, diretrizes e requisitos para participação no Programa Casa da Mulher Paranaense poderão lançar editais para a implementação de cada fase, visando à participação dos municípios.

§3º Os órgãos mencionados no §2º deste artigo poderão estabelecer pré-requisitos de participação nos editais de cada fase do Programa.

Art. 8º Os órgãos mencionados no art. 3º deste Decreto poderão apoiar financeiramente a construção, reforma e adaptação de outros espaços municipais voltados à mulher, com atividades em componentes equivalentes ao disposto no art. 2º deste Decreto.

Parágrafo único. O apoio financeiro de que trata o *caput* deste artigo seguirá a disponibilidade orçamentária e financeira, a conveniência e oportunidade administrativas e procedimentos e critérios estabelecidos pelos órgãos responsáveis.

Art. 9º Os municípios que não estiverem selecionados para participação e que tiverem interesse na implementação das Casas da Mulher Paranaense poderão recorrer a outras fontes de recursos para a construção do equipamento, conforme componentes descritos no art. 2º deste Decreto e orientações da SEMIPI.

Art. 10. Este Decreto entra em vigor na data de sua publicação.

Curitiba, em 16 de setembro de 2025, 204° da Independência e 137° da República.

CARLOS MASSA RATINHO JUNIOR
Governador do Estado

JOÃO CARLOS ORTEGA
Chefe da Casa Civil

LEANDRE DAL PONTE
Secretária de Estado da Mulher, Igualdade Racial e Pessoa Idosa

GUTO SILVA
Secretário de Estado das Cidades

124808/2025

DECRETO Nº 11.247

Institui o Programa Poupatempo Paraná e dispõe sobre a centralização e aprimoramento da prestação de serviços públicos estaduais, incluindo canais digitais, e dá outras providências.

O GOVERNADOR DO ESTADO DO PARANÁ, no uso das atribuições que lhe confere o inciso V do art. 87 da Constituição Estadual, e tendo em vista o contido no protocolo nº 24.454.423-1,

DECRETA:

CAPÍTULO I
DAS DISPOSIÇÕES PRELIMINARES

Art. 1º Institui o Programa Poupatempo Paraná, com o objetivo de centralizar, simplificar e aprimorar a prestação de serviços públicos estaduais, garantindo eficiência, qualidade e acessibilidade ao cidadão, por meio de Unidades de Atendimento ao Cidadão e canais digitais.

Art. 2º O Programa Poupatempo Paraná pautar-se-á pelos seguintes princípios e diretrizes:

I - eficiência e eficácia na prestação dos serviços públicos;

II - desburocratização e simplificação de procedimentos;

III - transparência e publicidade dos atos e informações;

IV - qualidade no atendimento ao cidadão, com foco na satisfação do usuário;

V - acessibilidade e inclusão, garantindo o acesso aos serviços por todos os cidadãos;

VI - inovação tecnológica e transformação digital dos serviços;

VII - integração e coordenação entre os órgãos e entidades da Administração Pública Estadual;

VIII - racionalização de custos e otimização dos recursos públicos.

Art. 3º Para os fins deste Decreto considera-se:

I - Programa Poupatempo Paraná: o conjunto de ações, unidades e canais digitais destinados à padronização e prestação de serviços públicos estaduais;

II - Unidades de Atendimento ao Cidadão: espaços físicos onde são oferecidos múltiplos serviços públicos estaduais de forma centralizada;

III - Canais Digitais: plataformas eletrônicas, aplicativos e outros meios virtuais que permitem a solicitação e prestação de serviços públicos de forma remota;

IV - Serviços Públicos Estaduais: todos os serviços de competência do Estado do Paraná, prestados diretamente por seus órgãos e entidades ou por meio de convênios e parcerias.

CAPÍTULO II
DA ABRANGÊNCIA E PARTICIPAÇÃO

Art. 4º O Programa Poupatempo Paraná abrangerá os serviços prestados pelos órgãos e entidades da Administração Pública Direta e Indireta do Estado do Paraná.

Art. 5º A participação dos órgãos e entidades da Administração Pública Direta e Indireta no Programa Poupatempo Paraná dar-se-á com a integração dos serviços que se adequem ao modelo ou que foram previamente previstos no Programa.

Parágrafo único. Poderão integrar o Programa Poupatempo Paraná, mediante celebração de convênios, acordos de cooperação ou instrumentos congêneres, órgãos e entidades da União, dos municípios, bem como empresas privadas prestadoras de serviços de utilidade pública ou de interesse público.

CAPÍTULO III
DA GOVERNANÇA E GESTÃO

Art. 6º A Governança e Gestão serão realizadas pela Superintendência Geral de Governança de Serviços e Dados - SGSD, vinculada à Casa Civil.

Art. 7º Compete à SGSD:

I - definir as diretrizes, metas e indicadores de desempenho do Programa Poupatempo Paraná;

II - coordenar a implantação, operacionalização e expansão das Unidades de Atendimento ao Cidadão e dos Canais Digitais;

III - estabelecer os padrões de qualidade e os procedimentos de atendimento ao cidadão;

IV - promover a integração e a interoperabilidade dos sistemas e bases de dados dos órgãos e entidades participantes;

Diário Oficial Certificado Digitalmente
O Departamento de Imprensa Oficial do Estado do Paraná, de garantia de autenticidade deste documento, desde que visualizado através do site http://www.imprensaoficial.pr.gov.br

V - gerenciar os recursos orçamentários e financeiros destinados ao Programa Poupatempo Paraná;

VI - celebrar convênios, acordos de cooperação e termos de parceria com órgãos e entidades públicas e privadas;

VII - monitorar e avaliar a qualidade dos serviços prestados e a satisfação dos usuários;

VIII - propor a criação, alteração ou extinção de serviços oferecidos pelo Programa Poupatempo Paraná;

IX - promover a capacitação e o desenvolvimento dos recursos humanos envolvidos no atendimento;

X - assegurar o cumprimento do edital do Programa Poupatempo Paraná;

XI - divulgar e apoiar o Programa Poupatempo Paraná, bem como os serviços disponíveis à população, promovendo a conscientização e o engajamento.

CAPÍTULO IV
DOS SERVIÇOS E CANAIS DE ATENDIMENTO

Art. 8º O Programa Poupatempo Paraná oferecerá, de forma centralizada e integrada, uma ampla gama de serviços públicos de órgãos e entidades da Administração Pública Estadual, visando à simplificação e agilidade no atendimento ao cidadão.

Parágrafo único. Dentre os serviços a serem disponibilizados, incluem-se, mas não se limitam a:

I - emissão de documentos, certidões e demais atos administrativos;

II - solicitação e acompanhamento de licenças, alvarás e autorizações;

III - inscrição e atualização cadastral em programas sociais e benefícios;

IV - atendimento e orientação sobre questões tributárias e fiscais estaduais;

V - informações gerais sobre serviços públicos e legislação pertinente;

VI - outros serviços que venham a ser definidos e incorporados pela SGSD, em alinhamento com as necessidades da população e as diretrizes de modernização da gestão pública.

Art. 9º O atendimento ao cidadão será realizado por meio de:

I - Unidades de Atendimento ao Cidadão: espaços físicos que concentram diversos serviços, com atendimento presencial e, quando aplicável, agendamento prévio;

II - Canais Digitais: plataformas online, aplicativos móveis e outros meios eletrônicos que permitam a solicitação, acompanhamento e prestação de serviços de forma remota.

III - Totens de Atendimento: equipamentos de autoatendimento localizados nas unidades de atendimento, que permitem o acesso a serviços digitais e informações de forma facilitada.

Parágrafo único. A SGSD priorizará a digitalização dos serviços e o uso de tecnologias que facilitem o acesso e a interação do cidadão com a Administração Pública.

CAPÍTULO V
DAS DISPOSIÇÕES FINAIS

Art. 10. Os órgãos e entidades da Administração Pública Estadual deverão disponibilizar as informações e os dados necessários para a plena operacionalização do Programa Poupatempo Paraná, observadas as normas de proteção de dados pessoais.

Art. 11. A partir da vigência deste Decreto, o desenvolvimento de novos aplicativos, plataformas e sistemas de atendimento ao cidadão pelos órgãos e entidades da Administração Pública Estadual deverá ser previamente consultado e aprovado pela SGSD, visando à padronização, integração e otimização dos serviços.

Art. 12. As despesas decorrentes da execução do Programa Poupatempo Paraná, que abrange os serviços públicos estaduais, correrão à conta das dotações orçamentárias próprias da SGSD.

Art. 13. Serviços de interesse público prestados por entidades que não integram a Administração Pública Estadual, incluindo serviços municipais, poderão integrar o Programa Poupatempo Paraná mediante convênio ou instrumento congênere, que preveja o repasse financeiro à SGSD para custeio de despesas e espaços.

Art. 14. A SGSD poderá expedir normas complementares para a execução deste Decreto.

Art. 15. Este Decreto entra em vigor na data de sua publicação.

Curitiba, em 16 de setembro de 2025, 204° da Independência e 137° da República.

CARLOS MASSA RATINHO JUNIOR
Governador do Estado

JOÃO CARLOS ORTEGA
Chefe da Casa Civil

124810/2025

DECRETO Nº 11.248

Retifica o Decreto nº 11.175, de 9 de setembro de 2025.

O GOVERNADOR DO ESTADO DO PARANÁ, no uso de suas atribuições,

DECRETA:

Art. 1º Retifica o Decreto nº 11.175, de 9 de setembro de 2025, onde se lê: "GILSEMARA APARECIDA PRIANDI, RG nº 6.XXX.516-X", leia-se: "GILSEMARA APARECIDA PRIANDI, RG nº 4.XXX.217-X".

Art. 2º Este Decreto entra em vigor na data de sua publicação.

Curitiba, em 16 de setembro de 2025, 204° da Independência e 137° da República.

CARLOS MASSA RATINHO JUNIOR
Governador do Estado

JOÃO CARLOS ORTEGA
Chefe da Casa Civil

124811/2025

Despacho do Governador

DESPACHO DO GOVERNADOR

CASA CIVIL

24.527.052-6/25
OBJETO Autorização para locação de veículos. **JUSTIFICATIVA** Atender as necessidades da LOTTOPAR. 1. De acordo com os elementos constantes no **PROTOCOLADO N° 24.527.052-6**, e a manifestação favorável da Secretaria de Estado da Administração e da Previdência – SEAP, **AUTORIZO** a Loterias do Estado do Paraná - LOTTOPAR a realizar os procedimentos administrativos necessários para atendimento da demanda especificamente retratada no caderno administrativo. 2. A autorização supra avalizou a questão do mérito administrativo (conveniência e oportunidade) com base nas peças informativas encartadas no protocolado. A análise das questões financeiras e orçamentárias, assim como demais elementos técnicos é de competência do Titular do Órgão solicitante. 3. **PUBLIQUE-SE**. Em 16.09.25. (Enc. Proc à LOTTOPAR).

SECRETARIA DE ESTADO DA INFRAESTRUTURA E LOGÍSTICA

23.978.545-0/25
OBJETO Dispensa de contrapartida municipal. **AMPARO LEGAL** Art. 669, §2º, do Decreto Estadual nº 10.086/2022. 1. De acordo com os elementos de instrução constantes no **PROTOCOLADO nº 23.978.545-0**, considerando as justificativas apresentadas pela Secretaria de Estado de Infraestrutura e Logística – SEIL (mov. 128) e o caráter discricionário da pretensão administrativa, **AUTORIZO** a tramitação do procedimento administrativo destinado à formalização do

convênio, com dispensa da contrapartida por parte da municipalidade convenente 2. **PUBLIQUE-SE** e encaminhe-se à origem para as demais providências. Em 16.09.25. (Enc. Proc à SEIL).

21.360.861-4/23
OBJETO Dispensa de contrapartida municipal. **AMPARO LEGAL** Art. 669, §2º, do Decreto Estadual nº 10.086/2022. 1. De acordo com os elementos de instrução constantes no **PROTOCOLADO nº 21.360.861-4**, considerando as justificativas apresentadas pelo Secretário de Estado de Infraestrutura e Logística – SEIL (mov. 66) e o caráter discricionário da pretensão administrativa, **AUTORIZO** a tramitação do procedimento administrativo destinado à formalização do convênio, com dispensa da contrapartida por parte da municipalidade convenente 2. **PUBLIQUE-SE** e encaminhe-se à origem para as demais providências. Em 16.09.25. (Enc. Proc à SEIL).

19.821.957-6/22
OBJETO Dispensa de contrapartida municipal. **AMPARO LEGAL** Art. 669, §2º, do Decreto Estadual nº 10.086/2022. 1. De acordo com os elementos de instrução constantes no **PROTOCOLADO nº 19.821.957-6**, considerando as justificativas apresentadas pela Secretaria de Estado de Infraestrutura e Logística – SEIL (mov. 283) e o caráter discricionário da pretensão administrativa, **AUTORIZO** a tramitação do procedimento administrativo destinado à formalização do convênio, com dispensa da contrapartida por parte da municipalidade convenente 2. **PUBLIQUE-SE** e encaminhe-se à origem para as demais providências. Em 16.09.25. (Enc. Proc à SEIL).

SECRETARIA DE ESTADO DA ADMINISTRAÇÃO E DA PREVIDÊNCIA

18.615.950-0/22
1. Considerando que a Cláusula de Reversão é uma condição resolutiva, e seu advento extingue para todos os efeitos os direitos a qual ela se opõe, conforme disposto nos arts. 128 e 1.359 do Código Civil. 2. Considerando a impossibilidade de cumprimento do encargo legal por parte do Estado do Paraná, conforme informações constantes no caderno administrativo. 3. Considerando que é pacífico o entendimento no Superior Tribunal de Justiça segundo o qual o descumprimento do encargo estabelecido em lei que determinara a doação de bem público enseja, por si só, a sua desconstituição. 4. Considerando que a reversão não caracteriza ato de disposição patrimonial, nos termos do art. 10 da Constituição Estadual, o que prescinde de autorização legislativa específica. 5. De acordo com os elementos de instrução constantes no **PROTOCOLADO nº 18.615.950-0**, **AUTORIZO** a formalização da reversão da doação do imóvel sob Transcrição 31.664 do 1º Ofício de Registro de Imóveis da Comarca de Campo Mourão. 6. **PUBLIQUE-SE** e **ENCAMINHE-SE** à DPE/SEAP para providências. Em 16.09.25.

124930/2025

Casa Civil

RESOLUÇÃO nº 1343

Designa MARCOS LEONARDO CLOCK DA ROCHA para exercer suas atividades junto ao Instituto Água e Terra – IAT-ER Ponta Grossa.

O CHEFE DA CASA CIVIL, no uso de suas atribuições,

RESOLVE:

Art. 1º Designa, nos termos do Decreto nº 1.057, de 28 de março de 2023, o servidor MARCOS LEONARDO CLOCK DA ROCHA, RG nº 14.XXX.075-X, nomeado na Secretaria de Estado da Inovação e Inteligência Artificial – SEIA pelo Decreto nº 11.204, de 11 de setembro de 2025 e transferido para a Casa Civil pelo Decreto nº 11.233, de 15 de setembro de 2025, para exercer suas atividades junto ao Instituto Água e Terra – IAT-ER Ponta Grossa.

Art. 2º Eventuais despesas do servidor designado com diárias e passagens ficarão a cargo do órgão de destino.

Art. 3º Esta Resolução entra em vigor na data de sua publicação.

Curitiba, 16 de setembro de 2025.

JOÃO CARLOS ORTEGA
Chefe da Casa Civil

125144/2025

Diário OFICIAL Paraná

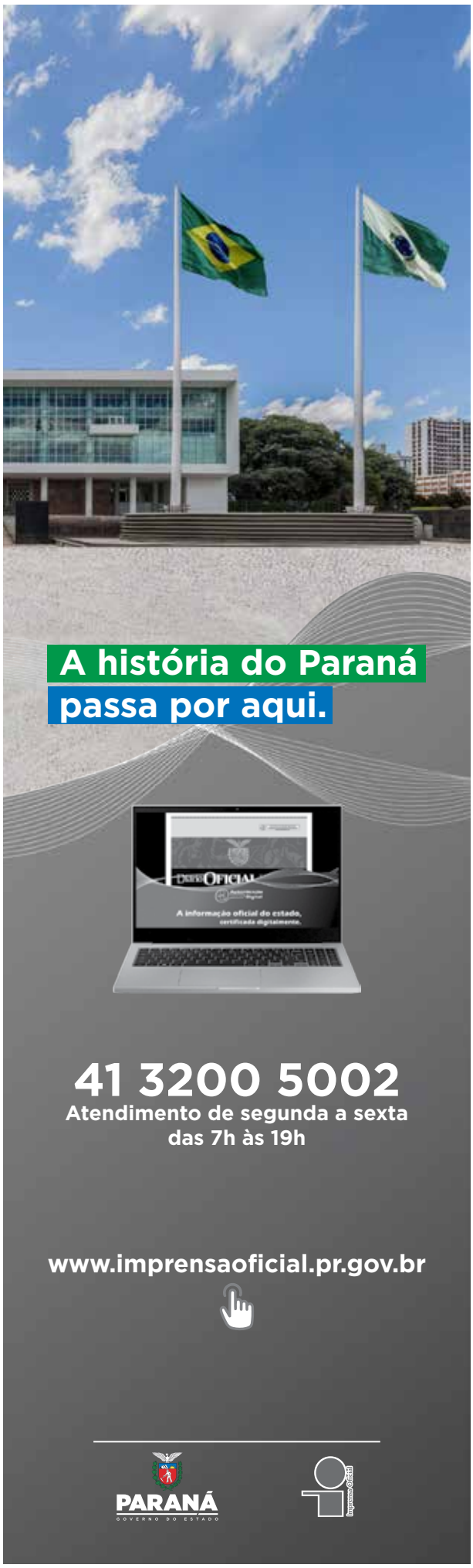

Diário Oficial Certificado Digitalmente
O Departamento de Imprensa Oficial do Estado do Paraná, de garantia de autenticidade deste documento, desde que visualizado através do site http://www.imprensaoficial.pr.gov.br

DETRAN

DEPARTAMENTO DE TRÂNSITO DO PARANÁ – DETRAN/PR
EXTRATO DA PORTARIA Nº 722/2025-DP

Designar, Bianca Carvalho Dornelles da Graça, CPF ***.410.249-**, servidora deste DETRAN/PR para atuar como gestora e o servidor Carlos Eduardo Nunes Pinto Gravina, CPF ***.003.239-** para atuar como fiscal do **Termo de Cooperação nº 008/2025,** celebrado entre este Departamento de Trânsito e o Tribunal de Justiça do Estado do Paraná, que tem por objeto a concessão de acesso às bases de dados dos cadastros de condutores e veículos registrados no Detran/PR ao TJPR, na forma de consulta ao Sistema CID (Consulta Integrada de Dados).

Curitiba, 15 de setembro de 2025
Osvaldo Messias Machado
Diretor de Administração e Finanças do DETRAN/PR[1]
([1]Por delegação da Portaria nº 719/2025)

123736/2025

Diário OFICIAL Paraná

Procuradoria Geral do Estado

DELIBERAÇÃO N.º 36/2025 – CDFEPGE

Protocolo: 24.406.807-3 – 22/25-FEPGE.
Interessado: Procuradoria-Geral do Estado.
Assunto: Suplementação do Plano de Compras 2025 - aquisição de medalhas de honra ao mérito.

O **CONSELHO DIRETOR DO FUNDO ESPECIAL DA PROCURADORIA-GERAL DO ESTADO**, no uso de suas atribuições legais, em 559ª sessão ordinária do dia 11 de setembro de 2025, por unanimidade de votos,

D E L I B E R O U

no sentido de **autorizar a suplementação do Plano de Contratações 2025,** para a realização da despesa com a aquisição das medalhas, objeto do referido protocolo.

Curitiba, Sala do Conselho, em 11 de setembro de 2025.

Lucia Helena Cachoeira
Presidente do Conselho Diretor, *em substituição*

Felipe Azevedo Barros
Conselheiro-Relator

123364/2025

RESOLUÇÃO nº 225/2025-PGE

Designa Procuradora do Estado para substituir, em razão de saldo de férias do titular, Procurador-Chefe da Procuradoria Funcional.

O **PROCURADOR-GERAL DO ESTADO**, no uso de suas atribuições previstas no § 1º do artigo 1º da Lei Complementar nº 161, de 03 de outubro de 2013, com base no art. 70, parágrafo único da Lei nº 6.174, de 16 de novembro de 1970,

RESOLVE

Art. 1º Designar a Procuradora do Estado **RAQUEL MARIA TREIN DE ALMEIDA**, R.G. nº 5.XXX.277-X, para exercer, sem prejuízo de suas atribuições regulares, a função de Procuradora-Chefe da Procuradoria Funcional - PRF, pelo período de 11 (onze) dias, de 07/10/2025 a 17/10/2025, em razão da fruição de saldo de férias, referente ao exercício de 2023, pelo titular do cargo, Procurador do Estado EMILIO SAMUEL NOVAIS SANTOS.
Art. 2º Esta Resolução entra em vigor na data de sua publicação.

PUBLIQUE-SE. ANOTE-SE.

Curitiba, datada e assinada eletronicamente.

Luciano Borges dos Santos
Procurador-Geral do Estado do Paraná

123625/2025

Secretaria da Administração e da Previdência

EXTRATO DOS ATOS EMITIDOS PELA DIVISAO DE CADASTRO DE RECURSOS HUMANOS - SEAP
0 A CHEFE DA DIVISÃO DE GESTÃO DE FOLHA DE PAGAMENTO,
NO USO DE SUAS ATRIBUIÇÕES E TENDO EM VISTA O DISPOSTO NA RESOLUÇÃO N° 2.291 DE 18
DE JANEIRO DE 1984, DECLARA, A CONTAGEM DE TEMPO PARA FINS DE APOSENTADORIA E DISPONIBILIDADE, DOS
SERVIDORES ABAIXO RELACIONADOS NOS TERMOS DO ARTIGO 130 DA LEI N° 6174 DE 16 DE NOVEMBRO DE 1970
(PESSOA CIVIL).
PORTARIA N. 8023 03/09/2025
ORGAO - SECRETARIA DE ESTADO DA EDUCAÇÃO

NOME/RG	LF	CARGO	ANOS	DIAS	D.INICIO	D.FINAL	SERVIÇO PRESTADO
ELIANE NEILY BATISTA DE SOUZA			1	189	23/09/1986	01/04/1988	PM.CALIFORNIA PROFESSOR
44520214	1	NII11					
HELEN DE CASSIA FERREIRA			1	1	01/10/2004	22/12/2004	SEED.CRES PROFESSOR
44535408	1	NII11			14/02/2005	22/11/2005	SEED.CRES PROFESSOR
LUCIA BATISTA DOS SANTOS			9	110	13/03/1998	02/07/2007	PM.TELEMACO BORBA
67863470	1	NA31					

1
-

EXTRATO DOS ATOS EMITIDOS PELA DIVISAO DE CADASTRO DE RECURSOS HUMANOS - SEAP
0 A CHEFE DA DIVISÃO DE GESTÃO DE FOLHA DE PAGAMENTO,
NO USO DE SUAS ATRIBUIÇÕES E TENDO EM VISTA O DISPOSTO NA RESOLUÇÃO N° 2.291 DE 18
DE JANEIRO DE 1984, DECLARA, A CONTAGEM DE TEMPO PARA FINS DE APOSENTADORIA E DISPONIBILIDADE, DOS
SERVIDORES ABAIXO RELACIONADOS NOS TERMOS DA LEI N° 7634 DE 13 DE JULHO DE 1982.
PORTARIA N. 8024 03/09/2025
ORGAO - SECRETARIA DE ESTADO DA EDUCAÇÃO

NOME/RG	LF	CARGO	ANOS	DIAS	D.INICIO	D.FINAL	SERVIÇO PRESTADO
GLAUCIA MINCOFF DE CASTRO PALMA PERON			7	31	01/03/1983	17/12/1983	INSS. PROFESSOR
31691648	1	NII11			01/08/1986	09/03/1987	INSS. AUTONOMO
					02/09/1987	31/05/1990	INSS. AUTONOMO
					01/07/1990	31/01/1991	INSS. AUTONOMO
					01/03/1991	31/10/1991	INSS. AUTONOMO
					01/12/1991	31/08/1992	INSS. AUTONOMO
					02/05/2000	03/04/2001	INSS. PROFESSOR
MAURO GALDINO DA SILVA JUNIOR			8	206	23/04/1982	17/12/1984	INSS. AUX.ESCRIT.
33941927	1	NII11			14/02/1985	17/04/1985	INSS. AUX.ESCRIT.
					01/07/1985	30/08/1987	INSS. AUX.ESCRIT.
					01/09/1987	26/09/1990	INSS. INSPETOR
					02/09/1996	02/03/1997	INSS. PROFESSOR
ELIANE NEILY BATISTA DE SOUZA			0	349	01/03/1991	19/02/1992	INSS. PROFESSOR

44520214	1	NII11					
HELEN DE CASSIA FERREIRA			1	62	10/02/2003	15/10/2003	INSS. PROFESSOR
44535408	1	NII11			06/03/2004	01/09/2004	INSS. PROFESSOR
LUCIA BATISTA DOS SANTOS			3	122	01/07/1993	28/04/1995	INSS.
67863470	1	NA31			29/04/1995	30/04/1995	INSS.
					01/06/1995	31/05/1996	INSS.
					01/07/1996	31/12/1996	INSS.

1
-

EXTRATO DOS ATOS EMITIDOS PELA DIVISAO DE CADASTRO DE RECURSOS HUMANOS - SEAP

0 A CHEFE DA DIVISÃO DE GESTÃO DE FOLHA DE PAGAMENTO, NO USO DE SUAS ATRIBUIÇÕES E TENDO EM VISTA O DISPOSTO NA RESOLUÇÃO N° 2.291 DE 18 DE JANEIRO DE 1984, DECLARA, A CONTAGEM DE TEMPO PARA TODOS OS EFEITOS LEGAIS, DOS SERVIDORES ABAIXO RELACIONADOS NOS TERMOS DO ARTIGO 129 DA LEI N° 6174 DE 16 DE NOVEMBRO DE 1970 (PESSOA CIVIL).

PORTARIA N. 8025 03/09/2025

ORGAO - SECRETARIA DE ESTADO DA EDUCAÇÃO

NOME/RG	LF	CARGO	ANOS	DIAS	D.INICIO	D.FINAL	SERVIÇO PRESTADO
KLEI WILLIAM PRESTES GOLART			1	175	01/03/1978	04/07/1978	SEED/AULAS SUPLEM. PROFESSOR
7739010	2	NII11			01/08/1978	23/09/1978	SEED/AULAS SUPLEM. PROFESSOR
					01/03/1979	28/02/1980	SEED/AULAS SUPLEM. PROFESSOR
VERONICA ANGELITA CANDEIA STABELINE			12	307	17/02/1992	31/12/1992	SEED/CLT. ASSIST.ADM.
59612182	2	NIII11			01/03/1993	22/02/2005	SEED/CLT. ASSIST.ADM.

1
-

EXTRATO DOS ATOS EMITIDOS PELA DIVISAO DE CADASTRO DE RECURSOS HUMANOS - SEAP

0 A CHEFE DA DIVISÃO DE GESTÃO DE FOLHA DE PAGAMENTO, NO USO DE SUAS ATRIBUIÇÕES E TENDO EM VISTA O DISPOSTO NA RESOLUÇÃO N° 2.291 DE 18 DE JANEIRO DE 1984, DECLARA, A CONTAGEM DE TEMPO PARA TODOS OS EFEITOS LEGAIS, DOS SERVIDORES ABAIXO RELACIONADOS NOS TERMOS DO ARTIGO 129 DA LEI N° 6174 DE 16 DE NOVEMBRO DE 1970 (PESSOA CIVIL).

PORTARIA N. 8027 03/09/2025

ORGAO - AGENCIA DE DEFESA AGROPECUARIA DO PARANA

NOME/RG	LF	CARGO	ANOS	DIAS	D.INICIO	D.FINAL	SERVIÇO PRESTADO
MARCIO VICENTE DE OLIVEIRA			20	182	04/02/2005	31/07/2008	EXON LF2
62079363	2	NAI			02/08/2008	27/04/2017	EXON LF2
					29/04/2017	06/08/2025	EXON LF2

1
-

EXTRATO DOS ATOS EMITIDOS PELA DIVISAO DE CADASTRO DE RECURSOS HUMANOS - SEAP

0 A CHEFE DA DIVISÃO DE GESTÃO DE FOLHA DE PAGAMENTO, NO USO DE SUAS ATRIBUIÇÕES E TENDO EM VISTA O DISPOSTO NA RESOLUÇÃO N° 2.291 DE 18 DE JANEIRO DE 1984, DECLARA, A CONTAGEM DE TEMPO PARA FINS DE APOSENTADORIA E DISPONIBILIDADE, DOS SERVIDORES ABAIXO RELACIONADOS NOS TERMOS DA LEI N° 7634 DE 13 DE JULHO DE 1982.

PORTARIA N. 8028 03/09/2025

ORGAO - FAC. EST. ED. CIÊNCIAS LET. PARANAVAÍ

NOME/RG	LF	CARGO	ANOS	DIAS	D.INICIO	D.FINAL	SERVIÇO PRESTADO
ELIAS CANUTO BRANDAO			9	92	01/04/1975	21/01/1978	INSS AUX
21873101	53	NAIV			09/02/1978	10/02/1979	INSS AUX
					01/08/1984	31/01/1985	INSS PROF
					01/11/1985	22/09/1987	INSS ASSIST
					23/09/1987	21/12/1987	INSS PROF
					22/12/1987	17/07/1989	INSS ASSIST
					02/01/1990	31/08/1990	INSS ASSIST
					01/02/1993	21/08/1993	INSS PROF

1
-

EXTRATO DOS ATOS EMITIDOS PELA DIVISAO DE CADASTRO DE RECURSOS HUMANOS - SEAP

0 A CHEFE DA DIVISÃO DE GESTÃO DE FOLHA DE PAGAMENTO, NO USO DE SUAS ATRIBUIÇÕES E TENDO EM VISTA O DISPOSTO NA RESOLUÇÃO N° 2.291 DE 18 DE JANEIRO DE 1984, DECLARA, A CONTAGEM DE TEMPO PARA FINS DE APOSENTADORIA E DISPONIBILIDADE, DOS SERVIDORES ABAIXO RELACIONADOS NOS TERMOS DA LEI N° 7634 DE 13 DE JULHO DE 1982.

PORTARIA N. 8029 03/09/2025

ORGAO - FUNDO ESTADUAL DE SAÚDE DO PR - FUNSAUDE

NOME/RG	LF	CARGO	ANOS	DIAS	D.INICIO	D.FINAL	SERVIÇO PRESTADO
CREONICE LEOPOLDINO DA SILVA			4	301	01/08/1991	15/10/1992	INSS
45382370	1	NAIX			02/05/1995	30/07/1995	INSS
					01/04/2001	08/08/2001	INSS
					14/09/2005	22/07/2008	INSS
					02/03/2009	31/03/2009	INSS
					01/03/2010	30/03/2010	INSS

122719/2025

EXTRATO DOS ATOS EMITIDOS PELA DIVISAO DE CADASTRO DE RECURSOS HUMANOS - SEAP

0 A CHEFE DA DIVISÃO DE GESTÃO DE FOLHA DE PAGAMENTO, NO USO DE SUAS ATRIBUIÇÕES E TENDO EM VISTA O DISPOSTO NA RESOLUÇÃO N° 2.291 DE 18 DE JANEIRO DE 1984, DECLARA, A CONTAGEM DE TEMPO PARA FINS DE APOSENTADORIA E DISPONIBILIDADE, DOS SERVIDORES ABAIXO RELACIONADOS NOS TERMOS DO ARTIGO 130 DA LEI N° 6174 DE 16 DE NOVEMBRO DE 1970 (PESSOA CIVIL).

PORTARIA N. 8030 03/09/2025

ORGAO - SECRETARIA DE ESTADO DA EDUCAÇÃO

NOME/RG	LF	CARGO	ANOS	DIAS	D.INICIO	D.FINAL	SERVIÇO PRESTADO
LUZIA MARIA TAVIAN GOBETTI			0	271	31/03/2014	31/12/2014	SEED CRES PROF
16000736	3	NII11					
JOSE CARLOS RODRIGUES PEREIRA			2	353	10/02/1985	29/11/1987	PM CAMBÉ PROF
36747331	4	NIII11			19/12/1987	21/02/1988	PM CAMBÉ PROF
MARISA GONCALVES			0	256	04/02/1987	19/10/1987	PM ROLIM PROF
42971677	2	NII11					
MARCIA MORETTI MARQUES RIBEIRO			0	282	11/03/2004	22/12/2004	SEED CRES - PROF
44334577	1	NII11					
MARGARETH CARLI			3	339	01/11/1986	28/02/1988	PM MANGUEIRINHA SECRET
48856675	91	NII11			01/05/1988	28/02/1990	PM MANGUEIRINHA AUX

Diário Oficial Certificado Digitalmente
O Departamento de Imprensa Oficial do Estado do Paraná, de garantia de autenticidade deste documento, desde que visualizado através do site http://www.imprensaoficial.pr.gov.br

					18/02/1992	30/11/1992	PM MANGUEIRINHA AUX
SANDRA ELIZA TABORDA BIANCHI			3	296	03/02/2011	31/12/2011	SEED CRES PROF
62867825	5	NII08			01/02/2012	31/12/2013	SEED CRES PROF
					03/02/2014	31/12/2014	SEED CRES PROF
					09/02/2015	05/03/2015	SEED CRES PROF
CARLA APARECIDA SZIMONEK			0	59	15/03/2010	13/05/2010	IBGE
86206480	1	NAI					
CARLA APARECIDA SZIMONEK			4	222	01/08/2005	12/03/2010	PM PONTA GROSSA
86206480	1	NAI					

1
-

EXTRATO DOS ATOS EMITIDOS PELA DIVISAO DE CADASTRO DE RECURSOS HUMANOS - SEAP

0 A CHEFE DA DIVISÃO DE GESTÃO DE FOLHA DE PAGAMENTO, NO USO DE SUAS ATRIBUIÇÕES E TENDO EM VISTA O DISPOSTO NA RESOLUÇÃO N° 2.291 DE 18 DE JANEIRO DE 1984, DECLARA, A CONTAGEM DE TEMPO PARA FINS DE APOSENTADORIA E DISPONIBILIDADE, DOS SERVIDORES ABAIXO RELACIONADOS NOS TERMOS DA LEI N° 7634 DE 13 DE JULHO DE 1982.

PORTARIA N. 8031 03/09/2025

ORGAO - SECRETARIA DE ESTADO DA EDUCAÇÃO

NOME/RG	LF	CARGO	ANOS	DIAS	D.INICIO	D.FINAL	SERVIÇO PRESTADO
MARIA SALETE ZANIN			0	80	09/12/1974	28/02/1975	INSS
13298734	1	NAA1					
MARIA SALETE ZANIN			6	30	29/01/1977	01/12/1982	INSS TESOUREIRA
13298734	2	NII11			01/12/1983	27/02/1984	INSS MONITOR
FIRMO ANTONIO BARROS			1	0	12/01/1981	11/01/1982	INSS BANCARIO
14972560	21	NII11					
FIRMO ANTONIO BARROS			5	262	20/02/1976	11/01/1981	INSS PROF
14972560	22	NII11			01/04/1983	31/01/1984	INSS PROF
PAULO CESAR SOUZA LIMA			10	83	08/10/1974	31/12/1984	INSS
30145461	1	NAXI					
CRISTIANNE MARIA TURBAY BRAGA			11	262	19/09/1983	09/10/1984	INSS CAIXA
32035400	1	NI05			01/06/1992	31/07/1993	INSS
					02/05/1995	18/02/1996	INSS FARMACEUTICA
					01/10/1997	31/12/1998	INSS
					01/02/1999	30/11/1999	INSS
					01/12/1999	29/02/2000	INSS
					01/05/2000	31/05/2000	INSS
					01/01/2002	31/03/2002	INSS
					01/04/2003	31/01/2004	INSS
					11/11/2009	12/03/2010	INSS FARM
					01/04/2010	08/02/2015	INSS
JEMIMA OLIVEIRA BONETI DA ROSA			4	5	03/06/1987	31/12/1988	INSS C. IND
35091033	1	NII11			16/09/1994	21/02/1997	INSS SECRET
ADRIANA DO ROCIO FONTANA FERREIRA			0	106	17/10/2000	02/02/2001	INSS EXCRIT
40073345	2	NIII10					

1
-

EXTRATO DOS ATOS EMITIDOS PELA DIVISAO DE CADASTRO DE RECURSOS HUMANOS - SEAP

0 A CHEFE DA DIVISÃO DE GESTÃO DE FOLHA DE PAGAMENTO, NO USO DE SUAS ATRIBUIÇÕES E TENDO EM VISTA O DISPOSTO NA RESOLUÇÃO N° 2.291 DE 18 DE JANEIRO DE 1984, DECLARA, A CONTAGEM DE TEMPO PARA FINS DE APOSENTADORIA E DISPONIBILIDADE, DOS SERVIDORES ABAIXO RELACIONADOS NOS TERMOS DA LEI N° 7634 DE 13 DE JULHO DE 1982.

PORTARIA N. 8032 03/09/2025

ORGAO - SECRETARIA DE ESTADO DA EDUCAÇÃO

NOME/RG	LF	CARGO	ANOS	DIAS	D.INICIO	D.FINAL	SERVIÇO PRESTADO
MARCIA MORETTI MARQUES RIBEIRO			0	90	07/01/2005	06/04/2005	INSS AUX
44334577	1	NII11					
ANADIR MATCHULA			1	52	01/04/1985	31/10/1985	INSS BALC
46201884	3	NIII11			13/01/1987	03/08/1987	INSS AUX
LIZIANI SIBONI COVALESKI RODRIGUES			10	105	25/01/1999	09/05/2009	INSS
46423682	1	NAVIII					
MARGARETH CARLI			1	314	01/03/1988	30/04/1988	INSS TELEF
48856675	91	NII11			01/07/1993	06/02/1995	INSS ASSIST
					01/01/2006	08/02/2006	INSS PROF
ROSALBA DOS SANTOS MOHR			3	179	02/06/2000	30/11/2003	INSS PROF
50535118	1	NIII11					
LUCIANY CRISTINA BATTIROLA			3	168	01/06/2001	02/06/2003	INSS PROF
57636904	99	NIII01			01/01/2004	10/03/2004	INSS PROF
					24/12/2004	08/02/2006	INSS PROF
					23/12/2007	13/02/2008	INSS PROF
SANDRA ELIZA TABORDA BIANCHI			2	217	01/03/1993	07/10/1995	INSS NC
62867825	5	NII08					
MARCELO AUGUSTO SANTOS RIGLER			7	275	16/08/1990	12/06/1991	INSS
64212630	1	NAVII			02/01/1992	30/09/1992	INSS
					10/02/1994	11/03/1995	INSS
					03/04/1995	08/06/1995	INSS
					29/11/1995	28/12/1995	INSS
					25/01/1999	25/11/2003	INSS
DÉBORA CRISTINA TURONE			7	170	10/08/1997	29/01/2005	INSS PROF
67073711	1	NII11					
DÉBORA CRISTINA TURONE			3	167	01/03/1994	17/08/1997	INSS PROF
67073711	2	NII11					
MARIA CATARINA DA SILVA ZUKOWSKI			8	65	08/08/1982	03/07/1984	INSS
71079287	2	NIII11			01/10/1984	14/12/1984	INSS
					01/02/1985	25/02/1991	INSS

1
-

EXTRATO DOS ATOS EMITIDOS PELA DIVISAO DE CADASTRO DE RECURSOS HUMANOS - SEAP

0 A CHEFE DA DIVISÃO DE GESTÃO DE FOLHA DE PAGAMENTO, NO USO DE SUAS ATRIBUIÇÕES E TENDO EM VISTA O DISPOSTO NA RESOLUÇÃO N° 2.291 DE 18 DE JANEIRO DE 1984, DECLARA, A CONTAGEM DE TEMPO PARA FINS DE APOSENTADORIA E DISPONIBILIDADE, DOS

SERVIDORES ABAIXO RELACIONADOS NOS TERMOS DA LEI N° 7634 DE 13 DE JULHO DE 1982.
PORTARIA N. 8033 03/09/2025
ORGAO - SECRETARIA DE ESTADO DA EDUCAÇÃO

NOME/RG	LF	CARGO	ANOS	DIAS	D.INICIO	D.FINAL	SERVIÇO PRESTADO
ELIZETE MACIEL DO NASCIMENTO			6	206	02/01/1998	14/04/2002	INSS
80511639	1	NAXII			19/04/2002	31/07/2004	INSS
ISABEL CRISTINA MARICATO NOBUKUNI			1	22	01/04/1984	30/11/1984	INSS
86854252	1	NIII01			06/02/1991	13/02/1991	INSS
					02/09/1991	15/01/1992	INSS
JOICE ANDRADE PREUSS			6	86	01/10/2002	13/02/2003	INSS AUX
95175651	1	NII09			04/11/2003	08/06/2005	INSS BALC
					02/01/2006	25/08/2006	INSS VEND
					01/10/2006	14/05/2010	INSS VEND

1
-
EXTRATO DOS ATOS EMITIDOS PELA DIVISAO DE CADASTRO DE RECURSOS HUMANOS - SEAP
0 A CHEFE DA DIVISÃO DE GESTÃO DE FOLHA DE PAGAMENTO, NO USO DE SUAS ATRIBUIÇÕES E TENDO EM VISTA O DISPOSTO NA RESOLUÇÃO N° 2.291 DE 18 DE JANEIRO DE 1984, DECLARA, A CONTAGEM DE TEMPO PARA TODOS OS EFEITOS LEGAIS, DOS SERVIDORES ABAIXO RELACIONADOS NOS TERMOS DO ARTIGO 129 DA LEI N° 6174 DE 16 DE NOVEMBRO DE 1970 (PESSOA CIVIL).
PORTARIA N. 8034 03/09/2025
ORGAO - SECRETARIA DE ESTADO DA EDUCAÇÃO

NOME/RG	LF	CARGO	ANOS	DIAS	D.INICIO	D.FINAL	SERVIÇO PRESTADO
CRISTIANNE MARIA TURBAY BRAGA			7	7	11/02/1985	17/02/1992	SEED/CLT PROF
32035400	1	NI05					

1
-
EXTRATO DOS ATOS EMITIDOS PELA DIVISAO DE CADASTRO DE RECURSOS HUMANOS - SEAP
0 A CHEFE DA DIVISÃO DE GESTÃO DE FOLHA DE PAGAMENTO, NO USO DE SUAS ATRIBUIÇÕES E TENDO EM VISTA O DISPOSTO NA RESOLUÇÃO N° 2.291 DE 18 DE JANEIRO DE 1984, DECLARA, A CONTAGEM DE TEMPO PARA FINS DE APOSENTADORIA E DISPONIBILIDADE, DOS SERVIDORES ABAIXO RELACIONADOS NOS TERMOS DO ARTIGO 130 DA LEI N° 6174 DE 16 DE NOVEMBRO DE 1970 (PESSOA CIVIL).
PORTARIA N. 8035 03/09/2025
ORGAO - SECRETARIA DE ESTADO DA SEGURANÇA PÚBLICA

NOME/RG	LF	CARGO	ANOS	DIAS	D.INICIO	D.FINAL	SERVIÇO PRESTADO
WILTON RAIMUNDO DAMASIO			4	1	01/02/1991	31/01/1995	MIN AERONAUTICA
56594388	1	NAVII					
TIAGO VEIGA VALDIVIESO			2	216	30/05/2022	05/01/2025	PM S. JOSE DOS PINHAIS
92673073	4	NAI					

1
-
EXTRATO DOS ATOS EMITIDOS PELA DIVISAO DE CADASTRO DE RECURSOS HUMANOS - SEAP
0 A CHEFE DA DIVISÃO DE GESTÃO DE FOLHA DE PAGAMENTO, NO USO DE SUAS ATRIBUIÇÕES E TENDO EM VISTA O DISPOSTO NA RESOLUÇÃO N° 2.291 DE 18 DE JANEIRO DE 1984, DECLARA, A CONTAGEM DE TEMPO PARA FINS DE APOSENTADORIA E DISPONIBILIDADE, DOS SERVIDORES ABAIXO RELACIONADOS NOS TERMOS DA LEI N° 7634 DE 13 DE JULHO DE 1982.
PORTARIA N. 8036 03/09/2025
ORGAO - SECRETARIA DE ESTADO DA SEGURANÇA PÚBLICA

NOME/RG	LF	CARGO	ANOS	DIAS	D.INICIO	D.FINAL	SERVIÇO PRESTADO
SIMONE VOLSO CASSIANO MAGALHAES SCHIAVO			12	237	01/03/1990	16/09/1997	INSS
58055000	1	NAUNICA			02/02/1998	30/11/1999	INSS
					01/12/1999	27/07/2000	INSS
					05/11/2001	20/12/2002	INSS
					01/08/2003	28/01/2005	INSS
EDUARDO SADAMI DOMEN			3	10	01/11/2004	13/05/2005	INSS
75959257	1	NAUNICA			01/03/2008	27/08/2010	INSS

1
-
EXTRATO DOS ATOS EMITIDOS PELA DIVISAO DE CADASTRO DE RECURSOS HUMANOS - SEAP
0 A CHEFE DA DIVISÃO DE GESTÃO DE FOLHA DE PAGAMENTO, NO USO DE SUAS ATRIBUIÇÕES E TENDO EM VISTA O DISPOSTO NA RESOLUÇÃO N° 2.291 DE 18 DE JANEIRO DE 1984, DECLARA, A CONTAGEM DE TEMPO PARA FIM DE CONCESSÃO DE ADICIONAIS, APOSENTADORIA E DISPONIBILIDADE DOS SERVIDORES ABAIXO RELACIONADOS NOS TERMOS DO ARTIGO 8. DA LEI N° 10296 DE 27 DE MAIO DE 1993 E O ARTIGO 130 DA LEI 6174 DE 16 DE NOVEMBRO DE 1970 (PESSOA CIVIL).
PORTARIA N. 8037 03/09/2025
ORGAO - SECRETARIA DE ESTADO DA CIÊNCIA, TECNOLOGIA E ENSINO SUPERIOR

NOME/RG	LF	CARGO	ANOS	DIAS	D.INICIO	D.FINAL	SERVIÇO PRESTADO
FABRICIO ANTONIO LOPES			16	126	08/12/2005	02/01/2009	COPEL DIST.
80755830	1	NAI			06/02/2012	14/08/2016	COPEL DIST.
					15/08/2016	16/05/2025	COPEL DIST.

1
-
EXTRATO DOS ATOS EMITIDOS PELA DIVISAO DE CADASTRO DE RECURSOS HUMANOS - SEAP
0 A CHEFE DA DIVISÃO DE GESTÃO DE FOLHA DE PAGAMENTO, NO USO DE SUAS ATRIBUIÇÕES E TENDO EM VISTA O DISPOSTO NA RESOLUÇÃO N° 2.291 DE 18 DE JANEIRO DE 1984, DECLARA, A CONTAGEM DE TEMPO PARA FINS DE APOSENTADORIA E DISPONIBILIDADE, DOS SERVIDORES ABAIXO RELACIONADOS NOS TERMOS DA LEI N° 7634 DE 13 DE JULHO DE 1982.
PORTARIA N. 8038 03/09/2025
ORGAO - SECRETARIA DE ESTADO DA EDUCAÇÃO

NOME/RG	LF	CARGO	ANOS	DIAS	D.INICIO	D.FINAL	SERVIÇO PRESTADO
OZELIA CALDAS DE TOLEDO			11	6	01/11/1986	18/07/1987	INSS BALC
44053675	2	NIII10			01/05/1988	15/10/1989	INSS BALC
					01/11/1989	22/11/1996	INSS BALC
					02/06/1997	12/03/1999	INSS VEND

122720/2025

EXTRATO DOS ATOS EMITIDOS PELA DIVISAO DE CADASTRO DE RECURSOS HUMANOS - SEAP
0 A CHEFE DA DIVISÃO DE GESTÃO DE FOLHA DE PAGAMENTO, NO USO DE SUAS ATRIBUIÇÕES E TENDO EM VISTA O DISPOSTO NA RESOLUÇÃO N° 2.291 DE 18

Diário Oficial Certificado Digitalmente
O Departamento de Imprensa Oficial do Estado do Paraná, de garantia de autenticidade deste documento, desde que visualizado através do site http://www.imprensaoficial.pr.gov.br

DE JANEIRO DE 1984, DECLARA, A CONTAGEM DE TEMPO PARA FINS DE APOSENTADORIA E DISPONIBILIDADE, DOS SERVIDORES ABAIXO RELACIONADOS NOS TERMOS DA LEI N° 7634 DE 13 DE JULHO DE 1982.
PORTARIA N. 8043 05/09/2025
ORGAO - RECEITA ESTADUAL DO PARANÁ

NOME/RG	LF	CARGO	ANOS	DIAS	D.INICIO	D.FINAL	SERVIÇO PRESTADO
EDUARDO FRANCISCO COSTA DE OLIVEIRA			4	52	27/07/1981	24/04/1984	INSS
34827141	1	NAXVIII			09/07/1984	02/12/1985	INSS

1
-
EXTRATO DOS ATOS EMITIDOS PELA DIVISAO DE CADASTRO DE RECURSOS HUMANOS - SEAP
0 A CHEFE DA DIVISÃO DE GESTÃO DE FOLHA DE PAGAMENTO, NO USO DE SUAS ATRIBUIÇÕES E TENDO EM VISTA O DISPOSTO NA RESOLUÇÃO N° 2.291 DE 18 DE JANEIRO DE 1984, DECLARA, A CONTAGEM DE TEMPO PARA FINS DE APOSENTADORIA E DISPONIBILIDADE, DOS SERVIDORES ABAIXO RELACIONADOS NOS TERMOS DA LEI N° 7634 DE 13 DE JULHO DE 1982.
PORTARIA N. 8044 05/09/2025
ORGAO - FUNDO ESTADUAL DE SAÚDE DO PR - FUNSAUDE

NOME/RG	LF	CARGO	ANOS	DIAS	D.INICIO	D.FINAL	SERVIÇO PRESTADO
GLICIA MARA LOPES			3	262	01/08/1991	14/04/1993	INSS
60092443	1	NAXIII			16/11/1994	23/03/1995	INSS
					24/04/1997	06/01/1998	INSS
					01/04/1998	21/05/1998	INSS
					06/07/1998	31/08/1998	INSS
					02/05/2003	31/12/2003	INSS

1
-
EXTRATO DOS ATOS EMITIDOS PELA DIVISAO DE CADASTRO DE RECURSOS HUMANOS - SEAP
0 A CHEFE DA DIVISÃO DE GESTÃO DE FOLHA DE PAGAMENTO, NO USO DE SUAS ATRIBUIÇÕES E TENDO EM VISTA O DISPOSTO NA RESOLUÇÃO N° 2.291 DE 18 DE JANEIRO DE 1984, DECLARA, A CONTAGEM DE TEMPO PARA FINS DE APOSENTADORIA E DISPONIBILIDADE, DOS SERVIDORES ABAIXO RELACIONADOS NOS TERMOS DA LEI N° 7634 DE 13 DE JULHO DE 1982.
PORTARIA N. 8045 05/09/2025
ORGAO - INSTITUTO DE DESENVOLVIMENTO RURAL DO PARANÁ IAPAR-EMATER

NOME/RG	LF	CARGO	ANOS	DIAS	D.INICIO	D.FINAL	SERVIÇO PRESTADO
LEONARDO KMETIUK			10	172	15/08/1973	30/06/1977	INSS
17764799	1	NAXIII			01/09/1978	08/04/1981	INSS
					09/04/1981	13/05/1981	INSS
					22/06/1981	18/08/1983	INSS
					19/08/1983	14/03/1984	INSS
					01/07/1984	29/08/1984	INSS
					01/05/1985	14/08/1985	INSS
					02/09/1985	10/10/1985	INSS
					04/11/1985	09/01/1986	INSS
					01/03/1986	31/05/1986	INSS
					01/12/1987	31/01/1988	INSS

1
-
EXTRATO DOS ATOS EMITIDOS PELA DIVISAO DE CADASTRO DE RECURSOS HUMANOS - SEAP
0 A CHEFE DA DIVISÃO DE GESTÃO DE FOLHA DE PAGAMENTO, NO USO DE SUAS ATRIBUIÇÕES E TENDO EM VISTA O DISPOSTO NA RESOLUÇÃO N° 2.291 DE 18 DE JANEIRO DE 1984, DECLARA, A CONTAGEM DE TEMPO PARA FINS DE APOSENTADORIA E DISPONIBILIDADE, DOS SERVIDORES ABAIXO RELACIONADOS NOS TERMOS DO ARTIGO 130 DA LEI N° 6174 DE 16 DE NOVEMBRO DE 1970 (PESSOA CIVIL).
PORTARIA N. 8046 05/09/2025
ORGAO - SECRETARIA DE ESTADO DA EDUCAÇÃO

NOME/RG	LF	CARGO	ANOS	DIAS	D.INICIO	D.FINAL	SERVIÇO PRESTADO
ILSON APARECIDO LOCASTRE			0	201	06/08/1986	17/12/1986	SEED/M GROSSO PROF
42518042	1	NII11			02/02/1987	10/04/1987	SEED/ M GROSSO PROF
ILSON APARECIDO LOCASTRE			1	215	11/04/1987	22/12/1987	SEED/M GROSSO PROF
42518042	2	NII11			01/02/1988	23/12/1988	SEED/ M GROSSO PROF
ILSON APARECIDO LOCASTRE			1	218	02/05/1990	09/12/1991	PM LUPIANOPOLIS PROF
42518042	2	NII11					
ANADIR MATCHULA			0	88	23/11/1987	20/02/1988	B. BRASIL AUX
46201884	3	NIII11					
ANADIR MATCHULA			1	9	18/03/1991	30/07/1991	PM PALMITAL AUX
46201884	3	NIII11			01/08/1991	26/03/1992	PM PALMITAL AUX
MARIA TERESINHA SCHUSTER DALACORTE			4	289	04/02/2001	22/11/2005	PM PATO BRANCO PROF
46678346	2	NII11					
MARIA TERESINHA SCHUSTER DALACORTE			9	172	04/02/1999	31/03/2000	PM PATO BRANCO PROF
46678346	3	NII11			26/07/2000	03/02/2001	PM PATO BRANCO PROF
					13/02/2004	20/09/2005	PM PATO BRANCO PROF
					23/11/2005	30/01/2012	PM PATO BRANCO PROF
SILMARA STELLA			8	164	01/03/1994	22/06/1995	PM CASTRO PROF
49543999	2	NIII09			01/01/1997	16/02/1997	PM CASTRO PROF
					01/12/2003	04/11/2010	PM CASTRO PROF
					11/12/2010	12/01/2011	PM CASTRO PROF
SIGMAR JEANNE MIGLIORANZA MASSAROTTO			7	48	16/02/1998	03/04/2005	PM MARIOPOLIS PROF
52456703	1	NIII11					
MARIA MADALENA SOARES			0	271	01/05/2008	31/01/2009	SEED CRES
93706065991	52	NAXII					

1
-
EXTRATO DOS ATOS EMITIDOS PELA DIVISAO DE CADASTRO DE RECURSOS HUMANOS - SEAP
0 A CHEFE DA DIVISÃO DE GESTÃO DE FOLHA DE PAGAMENTO, NO USO DE SUAS ATRIBUIÇÕES E TENDO EM VISTA O DISPOSTO NA RESOLUÇÃO N° 2.291 DE 18 DE JANEIRO DE 1984, DECLARA, A CONTAGEM DE TEMPO PARA FINS DE APOSENTADORIA E DISPONIBILIDADE, DOS SERVIDORES ABAIXO RELACIONADOS NOS TERMOS DA LEI N° 7634 DE 13 DE JULHO DE 1982.
PORTARIA N. 8047 05/09/2025
ORGAO - SECRETARIA DE ESTADO DA EDUCAÇÃO

NOME/RG	LF	CARGO	ANOS	DIAS	D.INICIO	D.FINAL	SERVIÇO PRESTADO
MARIA MADALENA SOARES			8	78	02/04/1990	17/09/1997	INSS

93706065991 52 NAXII 01/09/2006 02/06/2007 INSS
1
-

EXTRATO DOS ATOS EMITIDOS PELA DIVISAO DE CADASTRO DE RECURSOS HUMANOS - SEAP
0 A CHEFE DA DIVISÃO DE GESTÃO DE FOLHA DE PAGAMENTO,
NO USO DE SUAS ATRIBUIÇÕES E TENDO EM VISTA O DISPOSTO NA RESOLUÇÃO N° 2.291 DE 18
DE JANEIRO DE 1984, DECLARA, A CONTAGEM DE TEMPO PARA TODOS OS EFEITOS LEGAIS, DOS SERVIDORES ABAIXO
RELACIONADOS NOS TERMOS DO ARTIGO 129 DA LEI N° 6174 DE 16 DE NOVEMBRO DE 1970 (PESSOA CIVIL).
PORTARIA N. 8048 05/09/2025
ORGAO - SECRETARIA DE ESTADO DA EDUCAÇÃO

NOME/RG	LF	CARGO	ANOS	DIAS	D.INICIO	D.FINAL	SERVIÇO PRESTADO
MEYRE MARTINS DE ASSIS			7	184	12/04/1996	31/12/1996	SEED/CLT
17968068	1	NIII11			17/02/1997	30/11/2003	SEED/CLT
SIGMAR JEANNE MIGLIORANZA MASSAROTTO			2	334	29/02/1992	31/12/1992	SEED CLT PROF
52456703	1	NIII11			01/03/1993	31/03/1995	SEED CLT PROF

1
-

EXTRATO DOS ATOS EMITIDOS PELA DIVISAO DE CADASTRO DE RECURSOS HUMANOS - SEAP
0 A CHEFE DA DIVISÃO DE GESTÃO DE FOLHA DE PAGAMENTO,
NO USO DE SUAS ATRIBUIÇÕES E TENDO EM VISTA O DISPOSTO NA RESOLUÇÃO N° 2.291 DE 18
DE JANEIRO DE 1984, DECLARA, A CONTAGEM DE TEMPO PARA FINS DE APOSENTADORIA E DISPONIBILIDADE, DOS
SERVIDORES ABAIXO RELACIONADOS NOS TERMOS DA LEI N° 7634 DE 13 DE JULHO DE 1982.
PORTARIA N. 8049 05/09/2025
ORGAO - SECRETARIA DE ESTADO DA SEGURANÇA PÚBLICA

NOME/RG	LF	CARGO	ANOS	DIAS	D.INICIO	D.FINAL	SERVIÇO PRESTADO
LAERCIO DE OLIVEIRA			8	205	01/09/1984	10/03/1986	INSS
11964672	1	NAUNICA			02/03/1987	31/03/1988	INSS
					01/08/1988	15/07/1994	INSS
JACKSON RENATO DA SILVA			4	332	19/04/1988	15/06/1988	INSS
50994112	1	NAUNICA			27/10/1995	15/12/1995	INSS
					01/10/1996	18/12/1996	INSS
					08/04/1997	05/07/1997	INSS
					06/07/1997	19/09/1997	INSS
					01/06/1999	14/08/1999	INSS
					22/11/2000	27/12/2001	INSS
					02/01/2002	03/06/2002	INSS
					04/06/2002	06/08/2004	INSS
					07/08/2004	27/08/2004	INSS

122721/2025

EXTRATO DOS ATOS EMITIDOS PELA DIVISAO DE CADASTRO DE RECURSOS HUMANOS - SEAP
PORTARIA N. 8050 12/09/2025
ORGAO - SECRETARIA DE ESTADO DA EDUCAÇÃO
EXCLUIR DA PORTARIA N. 6512 DE 08/01/2021 O NOME DE CRISTIANE HIROKO MIYASAKI GONÇALVEZ
R.G. 52414008 LF - 2
EXCLUIR DA PORTARIA N. 9226 DE 18/01/2017 O NOME DE ELIZABET DAS GRACAS RIBEIRO RAMTHUN
R.G. 87627756 LF - 1
EXCLUIR DA PORTARIA N. 16680 DE 05/12/2018 O NOME DE HELENA MARIA BUENO ANTUNES
R.G. 44697998 LF - 2
EXCLUIR DA PORTARIA N. 22384 DE 17/08/2006 O NOME DE APARECIDA PINHEIRO DE SOUZA BARBOSA
R.G. 42906867 LF - 1
1
-

EXTRATO DOS ATOS EMITIDOS PELA DIVISAO DE CADASTRO DE RECURSOS HUMANOS - SEAP
PORTARIA N. 8051 12/09/2025
ORGAO - SECRETARIA DE ESTADO DA EDUCAÇÃO
EXCLUIR DA PORTARIA N. 665 DE 19/02/2019 O NOME DE ROSE KRONBAUER
R.G. 16632082 LF - 3
EXCLUIR DA PORTARIA N. 5649 DE 30/01/2012 O NOME DE ROSENEY ZAGO MEURER
R.G. 37176850 LF - 1
EXCLUIR DA PORTARIA N. 6684 DE 11/06/2004 O NOME DE AMARILDO CABRAL VALDANA
R.G. 43853996 LF - 1
EXCLUIR DA PORTARIA N. 7561 DE 22/08/2025 O NOME DE MOUGLY DA LUZ QUEIROZ
R.G. 34782849 LF - 1
EXCLUIR DA PORTARIA N. 8623 DE 27/07/2000 O NOME DE ARLETE TEREZINHA GUIMARAES DE NARDIN
R.G. 35212299 LF - 4
EXCLUIR DA PORTARIA N. 16065 DE 16/10/2018 O NOME DE ELIANA FERREIRA DE MOURA DA COSTA
R.G. 40821465 LF - 2
1
-

EXTRATO DOS ATOS EMITIDOS PELA DIVISAO DE CADASTRO DE RECURSOS HUMANOS - SEAP
PORTARIA N. 8052 12/09/2025
ORGAO - SECRETARIA DE ESTADO DA EDUCAÇÃO
EXCLUIR DA PORTARIA N. 5561 DE 11/11/2024 O NOME DE LENICE GOMES FERREIRA DUTRA
R.G. 64175375953 LF - 1
EXCLUIR DA PORTARIA N. 6505 DE 21/03/2012 O NOME DE FABIANO LOURENCO DA SILVA
R.G. 65708647 LF - 1
EXCLUIR DA PORTARIA N. 6575 DE 16/04/2025 O NOME DE LENICE GOMES FERREIRA DUTRA
R.G. 64175375953 LF - 2
EXCLUIR DA PORTARIA N. 7883 DE 29/06/2012 O NOME DE SIMONE KAMINSKI ROSSI
R.G. 50322394 LF - 1
1
-

EXTRATO DOS ATOS EMITIDOS PELA DIVISAO DE CADASTRO DE RECURSOS HUMANOS - SEAP
PORTARIA N. 8053 12/09/2025
ORGAO - SECRETARIA DE ESTADO DA EDUCAÇÃO
EXCLUIR DA PORTARIA N. 11971 DE 06/08/1996 O NOME DE LEONILDO RUBIO JUNIOR
R.G. 36715123934 LF - 2
EXCLUIR DA PORTARIA N. 13470 DE 24/05/2005 O NOME DE CELSO JOSE DE CARVALHO
R.G. 49802420 LF - 1

122722/2025

Diário Oficial Certificado Digitalmente
O Departamento de Imprensa Oficial do Estado do Paraná, de garantia de autenticidade deste documento, desde que visualizado através do site http://www.imprensaoficial.pr.gov.br

RESOLUÇÃO CONJUNTA SEAP/AGEPAR N.º 935/2025

O **Secretário de Estado da Administração e da Previdência** e o **Diretor-Presidente da Agência Reguladora de Serviços Públicos Delegados do Paraná** no uso das atribuições legais conferidas pela Lei Estadual n.º 21.352, de 01 de janeiro de 2023, e o disposto no Art. 8º da Lei Complementar Estadual, n.º 190, de 02 de setembro de 2015, e o contido no protocolo n.º 21.406.938-5,

RESOLVEM:

Art. 1º Publicar os Perfis Profissiográficos dos cargos do Quadro Próprio da Agência Reguladora de Serviços Públicos Delegados do Paraná – QPA, conforme consta no Anexo Único desta Resolução.

Art. 2º Esta Resolução Conjunta entra em vigor na data de sua publicação.

Curitiba, 09 de setembro de 2025.

Luizão Goulart
Secretário de Estado da Administração e da Previdência

Rubens Bueno
Diretor-Presidente da Agência Reguladora de Serviços Públicos Delegados do Paraná

ANEXO ÚNICO

CARREIRA: AUXILIAR DE REGULAÇÃO	
CARGO: AUXILIAR DE REGULAÇÃO	
CARGA HORÁRIA: 40 horas semanais	**JORNADA:** Na forma da legislação vigente
CÓDIGO DO CARGO: AGAR	**CBO:** 4110-10
COMPLEXIDADE/ESCOLARIDADE EXIGIDA	
Ensino médio completo, na forma do art. 3º, da Lei Complementar nº 190, de 02 de setembro de 2015.	
PECULIARIDADE	
Disponibilidade para viagens técnicas e deslocamentos eventuais no âmbito estadual e nacional.	
EXIGÊNCIA PARA O INGRESSO	
1. Ser brasileiro. 2. Estar em dia com as obrigações militares. 3. Estar em gozo dos direitos políticos. 4. Não ter antecedentes criminais. 5. Não ter sido demitido, em consequência de aplicação de pena disciplinar, do serviço público federal, estadual, municipal ou distrital, nos últimos dez anos, contados de forma retroativa da data da nomeação. 6. Existência de vaga na carreira. 7. Aprovação em concurso público de provas ou provas e títulos. 8. Gozar de boa saúde, comprovada em inspeção médica. 9. Podem ser solicitadas outras exigências vinculadas ao exercício do cargo contempladas no edital de regulamentação do concurso público.	
REQUISITO FACULTATIVO	
Carteira Nacional de Habilitação, categoria B ou superior, em situação regular no Departamento de Trânsito (DETRAN)	
IDENTIDADE FUNCIONAL	
Uso do crachá de identificação funcional, de modo visível, para o acesso e permanência no local de trabalho.	
DESCRIÇÃO BÁSICA DO CARGO	
Exercer atividades administrativas e de apoio técnico, incluindo execução de processos, organização de arquivos, digitação e tabulação de dados, pesquisa de legislação e jurisprudência, elaboração de documentos e correspondências, suporte às áreas de recursos humanos, administração, finanças, material, patrimônio e logística, e participação em estudos e fiscalizações. A função abrange atividades-meio essenciais ao funcionamento da AGEPAR, observando normas de segurança, qualidade, produtividade, higiene e preservação ambiental. Disponibilidade para viagens técnicas e deslocamentos eventuais, visando a realização de fiscalizações presenciais, análises e atividades técnicas.	
DESCRIÇÃO DAS ATIVIDADES DO CARGO	
1. Atividades Administrativas e Técnicas: 1.1. Colaborar em estudos, pesquisas e fiscalização para aprimoramento de normas e procedimentos das atividades-fim da AGEPAR; 1.2. Efetuar serviços de digitação, expedição, processamento e tabulação de dados e relatórios; 1.3. Realizar pesquisas de legislação e jurisprudência; 1.4. Organizar arquivos de processos administrativos; 1.5. Analisar, responder e tramitar processos relacionados à sua área de atuação, preparando os expedientes necessários; 1.6. Redigir e digitar memorandos, ofícios e outras correspondências administrativas; 1.7. Exercer atividades de recepção e expedição de documentos; 1.8. Efetuar, sob supervisão, atividades nas áreas de recursos humanos, administração, finanças, material, patrimônio, logística e outras de interesse da Agência; 1.9. Operar computadores e equipamentos da área administrativa;	

1.10. Efetuar entrada, transmissão, tratamento, recuperação e disseminação de dados e informações;
1.11. Efetuar cálculos e conferência de dados;
1.12. Promover inventários periódicos do material em estoque ou em movimento;
1.13. Prestar informações ao público sobre andamento de expedientes;
1.14. Organizar, sob orientação superior, coletâneas de leis, regulamentos e normas relativas às atividades da Agência.

2. Outras Atribuições:

2.1. Trabalhar em conformidade com normas técnicas de segurança, qualidade, produtividade, higiene e preservação ambiental;
2.2. Executar tarefas correlatas que lhe forem designadas;

COMPETÊNCIAS PESSOAIS

1. Assertividade 2. Autocontrole 3. Cooperação e trabalho em equipe 4. Visão sistêmica 5. Deferência 6. Inovação e mudança 7. Comunicação 8. Orientação por valores éticos	9. Autoconhecimento e desenvolvimento pessoal. 10. Resolução de problemas baseado em dados 11. Foco nos resultados 12. Mentalidade digital 13. Visão de futuro 14. Geração de valor 15. Colaboração em rede

1. Assertividade: capacidade de se manifestar de maneira objetiva, clara e direta.
2. Autocontrole: capacidade de controlar suas ações, impulsos e emoções para a tomada de decisão.
3. Cooperação e trabalho em equipe: Capacidade de colaborar e cooperar em atividades desenvolvidas coletivamente para atingir metas compartilhadas e de compreender a repercussão de suas ações para o êxito ou alcance dos objetivos estabelecidos pelo grupo.
4. Visão Sistêmica: Capacidade de identificar os principais marcos institucionais e as tendências sociais, políticas e econômicas nos cenários local, regional, nacional e internacional. Marcos esses que podem impactar os processos decisórios e a gestão de programas e projetos no âmbito do setor público.
5. Deferência: Capacidade de obediência às ordens, comandos e instruções dos superiores, excepcionando-se aquelas manifestamente ilegais.
6. Inovação e mudança: Capacidade de questionar abordagens convencionais na solução de problemas, de adotar novos insights à sua ação, de criar um ambiente propício à experimentação e à melhoria contínua, de suscitar e encorajar ideias de vanguarda e novas formas de se trabalhar, adotando medidas incrementais ou disruptivas que conduzam a organização a responder de forma adequada ao contexto e se preparar face a cenários futuros.
7. Comunicação: Capacidade de escutar, indagar e expressar conceitos e ideias nos momentos apropriados e de forma efetiva, garantindo uma dinâmica produtiva das interações internas e externas. Capacidade de desenvolver conceitos e ideias com clareza, de comunicar propósitos, planos e estratégias e inspirar confiança, de estabelecer uma comunicação empática, persuasiva e influente, de construir narrativas que representem e legitimem a atuação da organização.
8. Orientação por valores éticos: Capacidade de agir de acordo com princípios e valores morais que norteiam o exercício do cargo público, tais como responsabilidade, integridade, retidão, disciplina, respeito, empatia, imparcialidade, transparência e equidade na gestão da coisa pública.
9. Autoconhecimento e desenvolvimento pessoal: Capacidade de empregar o autoconhecimento e a inteligência emocional na construção de sua identidade, de reconhecer intimamente suas forças e fraquezas de ordem comportamental, de administrar suas emoções de modo a construir uma cultura organizacional fundada em valores humanos. Capacidade de identificar suas capacidades e limitações, e de assumir o compromisso pelo próprio desenvolvimento, mediante a adoção de uma postura de abertura à aprendizagem contínua.
10. Resolução de problemas com base em dados: Capacidade de idear soluções inovadoras e efetivas para problemas de baixa, média ou elevada complexidade com a utilização de dados (numéricos e não numéricos) e evidências que aumentem a precisão e viabilidade das soluções.
11. Foco nos resultados: Capacidade de superar o desempenho padrão e apresentar soluções alinhadas ao cumprimento de metas e ao alcance dos objetivos estratégicos da organização pública para garantir o atendimento das necessidades dos interessados. Capacidade de atuar com base em desempenho, metas, resultados e impactos, construídos de forma aderente ao contexto organizacional e social existente.
12. Mentalidade digital: Capacidade de integrar as tecnologias digitais com os modelos de gestão; os processos de tomada de decisão e geração de produtos e serviços; e os meios de comunicação interna e externa.
13. Visão de futuro: Capacidade para imaginar e prospectar futuros, de traçar diretrizes estratégicas para a organização e para a sociedade, tendo por base as características históricas, o contexto e as tendências em âmbito local, regional, nacional e internacional, aliada à capacidade para imaginar e prospectar cenários para além do futuro imediato.
14. Geração de valor: Capacidade e sensibilidade para compreender as necessidades e expectativas dos usuários em relação aos serviços do Estado, de orientar a atividade da organização para o resultado, e de buscar o envolvimento da sociedade no processo de formulação e implementação da política e dos serviços públicos.
15. Colaboração em rede: Capacidade de transitar com desenvoltura por uma linha de construção de entendimentos. Capacidade de construir, mobilizar e manter redes confiáveis e abertas com *stakeholders* que são, ou podem vir a se tornar, atores importantes para o alcance dos objetivos estratégicos da organização. Capacidade de atuar em um ambiente de governança em rede, construindo parcerias e fortalecendo as relações institucionais.

CARREIRA: ESPECIALISTA EM REGULAÇÃO	
CARGO: ESPECIALISTA EM REGULAÇÃO	
ESPECIALIDADE: ADMINISTRAÇÃO	
CARGA HORÁRIA: 40 horas semanais	**JORNADA:** 8 horas diárias
CÓDIGO DO CARGO: AGER	**CBO:** 2521-05

COMPLEXIDADE/ESCOLARIDADE EXIGIDA

Bacharelado em Administração ou áreas correlatas (Bacharel em Administração Pública e Bacharel em Administração de Empresas) na forma do art. 3º, da Lei Complementar nº 190, de 02 de setembro de 2015.

PECULIARIDADE

Disponibilidade para viagens técnicas e deslocamentos eventuais no âmbito estadual e nacional.

EXIGÊNCIA PARA O INGRESSO

1. Ser brasileiro.
2. Estar em dia com as obrigações militares.
3. Estar em gozo dos direitos políticos.
4. Não ter antecedentes criminais.
5. Não ter sido demitido, em consequência de aplicação de pena disciplinar, do serviço público federal, estadual, municipal ou distrital, nos últimos dez anos, contados de forma retroativa da data da nomeação.
6. Existência de vaga na carreira.
7. Aprovação em concurso público de provas ou provas e títulos.
8. Habilitação no Curso de Formação de Especialista em Regulação, curso de formação estabelecido no inciso VIII, art. 15, da Lei Complementar nº190/2015.
9. Gozar de boa saúde, comprovada em inspeção médica.
10. Podem ser solicitadas outras exigências vinculadas ao exercício do cargo contempladas no edital de regulamentação do concurso público.
11. Registro regular e ativo no Conselho Regional de Administração (CRA).

Diário Oficial Certificado Digitalmente
O Departamento de Imprensa Oficial do Estado do Paraná, de garantia de autenticidade deste documento, desde que visualizado através do site http://www.imprensaoficial.pr.gov.br

REQUISITO FACULTATIVO

Carteira Nacional de Habilitação, categoria B ou superior, em situação regular no Departamento de Trânsito (DETRAN).

IDENTIDADE FUNCIONAL

Uso do crachá de identificação funcional, de modo visível, para o acesso e permanência no local de trabalho.

DESCRIÇÃO BÁSICA DA ESPECIALIDADE

Compete ao servidor exercer atividades de natureza técnica, especializada ou administrativa, em conformidade com sua formação e no âmbito das atribuições da Agência Reguladora, abrangendo tanto as atividades-fim quanto as atividades-meio, estas últimas indispensáveis ao adequado funcionamento da administração pública. A atuação deverá ocorrer em níveis estratégico e operacional, com enfoque regulatório, econômico-financeiro, contratual e institucional, observadas as diretrizes estabelecidas pela AGEPAR. Inclui-se, nesse escopo, a execução de atividades técnicas especializadas relacionadas à regulação, ao controle e à fiscalização dos serviços públicos delegados, com ênfase nas áreas de planejamento, gestão, administração financeira, contratual e institucional. O profissional prestará apoio técnico às diretorias, elaborando análises e desenvolvendo ações destinadas à promoção da eficiência administrativa e à preservação da modicidade tarifária dos serviços regulados. Disponibilidade para viagens técnicas e deslocamentos eventuais, visando a realização de fiscalizações presenciais, análises e atividades técnicas.

DESCRIÇÃO DAS ATIVIDADES DA ESPECIALIDADE

1. Regulação e Fiscalização:
1.1. Analisar contratos de concessão e acompanhar sua execução;
1.2. Propor critérios e metodologias para revisão e reajuste tarifário;
1.3. Fiscalizar prestadoras de serviços públicos quanto à adequação, continuidade, qualidade, eficiência e segurança dos serviços;
1.4. Emitir pareceres técnicos em processos administrativos regulatórios.

2. Gestão Administrativa e Planejamento:
2.1. Atuar na elaboração, execução e monitoramento do planejamento estratégico e dos planos de gestão da Agência;
2.2. Controlar custos operacionais e indicadores de desempenho institucional;
2.3. Planejar, organizar e executar atividade orçamentária, financeira e patrimonial da Agência;
2.4. Coordenar processos relacionados a licitações, contratos, convênios e gestão de pessoal.

3. Estudos Técnicos e Apoio Institucional:
3.1. Elaborar estudos técnicos e relatórios de impacto regulatório;
3.2. Desenvolver e manter base de dados técnico-regulatória e econômico-financeira;
3.3. Acompanhar indicadores e elaborar diagnósticos sobre os setores regulados;
3.4. Apoiar tecnicamente as diretorias e unidades finalísticas em processos de tomada de decisão.

4. Atividades Transversais:
4.1. Participar de comissões técnicas, grupos de trabalho e câmaras técnicas setoriais;
4.2. Apoiar a instrução de processos administrativos e elaboração de termos de referência;
4.3. Realizar estudos técnicos para subsidiar a formulação de políticas regulatórias.
4.4. Apoiar a produção de materiais técnicos para divulgação e transparência regulatória junto à sociedade e aos usuários.

5. Outras Atribuições:
5.1. Trabalhar segundo normas técnicas de segurança, qualidade, produtividade, higiene e preservação ambiental;
5.2. Exercer atividades correlatas a formação profissional que lhe forem designadas.

COMPETÊNCIAS PESSOAIS

1. Assertividade
2. Autocontrole
3. Administração de conflitos
4. Gestão de crises
5. Cooperação e trabalho em equipe
6. Visão sistêmica
7. Deferência
8. Inovação e mudança
9. Comunicação
10. Orientação por valores éticos
11. Autoconhecimento e desenvolvimento pessoal.
12. Resolução de problemas baseado em dados
13. Foco nos resultados
14. Mentalidade digital
15. Visão de futuro
16. Geração de valor
17. Colaboração em rede
18. Liderança
19. Negociação

1. Assertividade: capacidade de se manifestar de maneira objetiva, clara e direta.
2. Autocontrole: capacidade de controlar suas ações, impulsos e emoções para a tomada de decisão.
3. Administração de conflitos: capacidade de conciliação de interesses opostos, a fim de alcançar uma solução mais adequada aos envolvidos.
4. Gestão de crises: Capacidade de antecipar, identificar e administrar a ocorrência de situações de risco, de construir soluções criativas, estratégicas e tempestivas adequadas ao contexto. Capacidade de ação em face de situações de imprevisibilidade e escassez, e de reação sob pressão.
5. Cooperação e trabalho em equipe: Capacidade de colaborar e cooperar em atividades desenvolvidas coletivamente para atingir metas compartilhadas e de compreender a repercussão de suas ações para o êxito ou alcance dos objetivos estabelecidos pelo grupo.
6. Visão Sistêmica: Capacidade de identificar os principais marcos institucionais e as tendências sociais, políticas e econômicas nos cenários local, regional, nacional e internacional. Marcos esses que podem impactar os processos decisórios e a gestão de programas e projetos no âmbito do setor público.
7. Deferência: Capacidade de obediência às ordens, comandos e instruções dos superiores, excepcionando-se aquelas manifestamente ilegais.
8. Inovação e mudança: Capacidade de questionar abordagens convencionais na solução de problemas, de adotar novos insights à sua ação, de criar um ambiente propício à experimentação e à melhoria contínua, de suscitar e encorajar ideias de vanguarda e novas formas de se trabalhar, adotando medidas incrementais ou disruptivas que conduzam a organização a responder de forma adequada ao contexto e se preparar face a cenários futuros.
9. Comunicação: Capacidade de escutar, indagar e expressar conceitos e ideias nos momentos apropriados e de forma efetiva, garantindo uma dinâmica produtiva das interações internas e externas. Capacidade de desenvolver conceitos e ideias com clareza, de comunicar propósitos, planos e estratégias e inspirar confiança, de estabelecer uma comunicação empática, persuasiva e influente, de construir narrativas que representem e legitimem a atuação da organização.
10. Orientação por valores éticos: Capacidade de agir de acordo com princípios e valores morais que norteiam o exercício do cargo público, tais como responsabilidade, integridade, retidão, discuiplina, respeito, empatia, imparcialidade, transparência e equidade na gestão da coisa pública.
11. Autoconhecimento e desenvolvimento pessoal: Capacidade de empregar o autoconhecimento e a inteligência emocional na construção de sua identidade, de reconhecer intimamente suas forças e fraquezas de ordem comportamental, de administrar suas emoções de modo a construir uma cultura organizacional fundada em valores humanos. Capacidade de identificar suas capacidades e limitações, e de assumir o compromisso pelo próprio desenvolvimento, mediante a adoção de uma postura de abertura à aprendizagem contínua.
12. Resolução de problemas com base em dados: Capacidade de idear soluções inovadoras e efetivas para problemas de baixa, média ou elevada complexidade com a utilização de dados (numéricos e não numéricos) e evidências que aumentem a precisão e viabilidade das soluções.
13. Foco nos resultados: Capacidade de superar o desempenho padrão e apresentar soluções alinhadas ao cumprimento de metas e ao alcance dos objetivos estratégicos da organização pública para garantir o atendimento das necessidades dos interessados. Capacidade de atuar com base em desempenho, metas, resultados e impactos, construídos de forma aderente ao contexto organizacional e social existente.
14. Mentalidade digital: Capacidade de integrar as tecnologias digitais com os modelos de gestão; os processos de tomada de decisão e geração de produtos e serviços; e os meios de comunicação interna e externa.
15. Visão de futuro: Capacidade para imaginar e prospectar futuros, de traçar diretrizes estratégicas para a organização e para a sociedade, tendo por base as características históricas, o contexto e as tendências em âmbito local, regional, nacional e internacional, aliada à capacidade para imaginar e prospectar cenários para além do futuro imediato.

16. Geração de valor: Capacidade e sensibilidade para compreender as necessidades e expectativas dos usuários em relação aos serviços do Estado, de orientar a atividade da organização para o resultado, e de buscar o envolvimento da sociedade no processo de formulação e implementação da política e dos serviços públicos.
17. Colaboração em rede: Capacidade de transitar com desenvoltura por uma linha de construção de entendimentos. Capacidade de construir, mobilizar e manter redes confiáveis e abertas com stakeholders que são, ou podem vir a se tornar, atores importantes para o alcance dos objetivos estratégicos da organização. Capacidade de atuar em um ambiente de governança em rede, construindo parcerias e fortalecendo as relações institucionais.
18. Liderança: capacidade de influenciar pessoas e grupos para alcançar objetivos comuns, devendo inspirar confiança, estabelecer um ambiente colaborativo e desenvolver a equipe, reconhecendo habilidades individuais e promovendo o crescimento de cada membro.
19. Negociação: capacidade pela qual se busca entendimento e consenso, alcançando acordos e soluções satisfatórias para todas as partes envolvidas.

CARREIRA: ESPECIALISTA EM REGULAÇÃO	
CARGO: ESPECIALISTA EM REGULAÇÃO	
ESPECIALIDADE: CONTABILIDADE	
CARGA HORÁRIA: 40 horas semanais	**JORNADA:** 8 horas diárias
CÓDIGO DO CARGO: AGER	**CBO:** 2522-10

COMPLEXIDADE/ESCOLARIDADE EXIGIDA

Bacharelado em Ciências Contábeis, na forma do art. 3º, da Lei Complementar nº 190, de 02 de setembro de 2015.

PECULIARIDADE

Disponibilidade para viagens técnicas e deslocamentos eventuais no âmbito estadual e nacional.

EXIGÊNCIA PARA O INGRESSO

1. Ser brasileiro.
2. Estar em dia com as obrigações militares.
3. Estar em gozo dos direitos políticos.
4. Não ter antecedentes criminais.
5. Não ter sido demitido, em consequência de aplicação de pena disciplinar, do serviço público federal, estadual, municipal ou distrital, nos últimos dez anos, contados de forma retroativa da data da nomeação.
6. Existência de vaga na carreira.
7. Aprovação em concurso público de provas ou provas e títulos.
8. Habilitação no Curso de Formação de Especialista em Regulação, curso de formação estabelecido no inciso VIII, art. 15, da Lei Complementar nº190/2015.
9. Gozar de boa saúde, comprovada em inspeção médica.
10. Podem ser solicitadas outras exigências vinculadas ao exercício do cargo contempladas no edital de regulamentação do concurso público.
11. Registro regular e ativo no Conselho Regional de Contabilidade (CRC).

REQUISITO FACULTATIVO

Carteira Nacional de Habilitação, categoria B ou superior, em situação regular no Departamento de Trânsito (DETRAN).

IDENTIDADE FUNCIONAL

Uso do crachá de identificação funcional, de modo visível, para o acesso e permanência no local de trabalho.

DESCRIÇÃO BÁSICA DA ESPECIALIDADE

Compete ao servidor exercer atribuições de natureza técnica e especializada nas áreas contábil, econômico-financeira e regulatória, compreendendo tanto a atividade finalística, voltada à regulação e fiscalização dos serviços públicos delegados, quanto a atividade meio, relativa à gestão interna da Agência. Inclui a análise de informações contábeis e financeiras, a emissão de pareceres e notas técnicas, o acompanhamento e a auditoria da contabilidade regulatória, a elaboração e execução orçamentária, o controle patrimonial e a realização de auditorias internas. Compreende, ainda, a participação em processos de revisão e reajuste tarifário, a colaboração na elaboração de atos normativos, a realização de estudos técnicos e o apoio aos processos administrativos e decisórios, observadas as diretrizes institucionais da AGEPAR e os princípios da legalidade, transparência, eficiência e modicidade tarifária. Disponibilidade para viagens técnicas e deslocamentos eventuais, visando a realização de fiscalizações presenciais, análises e atividades técnicas.

DESCRIÇÃO DAS ATIVIDADES DA ESPECIALIDADE

1. Na Área Finalística (Regulação e Fiscalização):
1.1. Analisar informações contábeis e financeiras de prestadoras de serviços públicos regulados;
1.2. Emitir pareceres técnicos e notas técnicas sobre aspectos contábeis, custos, receitas, investimentos e indicadores financeiros;
1.3. Subsidiar processos de revisão e reajuste tarifário com base em dados contábeis e contabilidade regulatória;
1.4. Acompanhar e auditar a contabilidade regulatória das concessionárias;
1.5. Implantar metodologias de controle e apuração de custos regulatórios;
1.6. Participar da elaboração de atos normativos relacionados à contabilidade regulatória e regulação econômica;
1.7. Avaliar a consistência e fidedignidade das informações financeiras e contábeis das concessionárias.
2. Na Área Meio (Gestão Interna da Agência):
2.1. Atuar no planejamento, execução, controle e supervisão da contabilidade pública da Agência;
2.2. Elaborar e executar a proposta orçamentária e acompanhar sua execução;
2.3. Controlar e analisar os custos operacionais, balanços contábeis, registros patrimoniais e realizar prestações de contas;
2.4. Emitir relatórios contábeis gerenciais e operacionais;
2.5. Realizar auditorias internas e fornecer subsídios contábeis para processos administrativos e decisórios;
2.6. Operar sistemas oficiais de contabilidade pública (SIAFIC ou equivalente).
3. Atividades Transversais:
3.1. Participar de comissões técnicas, grupos de trabalho e câmaras técnicas setoriais;
3.2. Apoiar a instrução de processos administrativos e elaboração de termos de referência;
3.3. Realizar estudos técnicos para subsidiar a formulação de políticas regulatórias.
3.4. Apoiar a produção de materiais técnicos para divulgação e transparência regulatória junto à sociedade e aos usuários.
4. **Outras Atribuições:**
4.1. Trabalhar segundo normas técnicas de segurança, qualidade, produtividade, higiene e preservação ambiental;
4.2. Exercer atividades correlatas a formação profissional que lhe forem designadas.

COMPETÊNCIAS PESSOAIS

Diário Oficial Certificado Digitalmente
O Departamento de Imprensa Oficial do Estado do Paraná, de garantia de autenticidade deste documento, desde que visualizado através do site http://www.imprensaoficial.pr.gov.br

1. Assertividade 2. Autocontrole 3. Administração de conflitos 4. Gestão de crises 5. Cooperação e trabalho em equipe 6. Visão sistêmica 7. Deferência 8. Inovação e mudança 9. Comunicação 10. Orientação por valores éticos	11. Autoconhecimento e desenvolvimento pessoal. 12. Resolução de problemas baseado em dados 13. Foco nos resultados 14. Mentalidade digital 15. Visão de futuro 16. Geração de valor 17. Colaboração em rede 18. Liderança 19. Negociação

1. Assertividade: capacidade de se manifestar de maneira objetiva, clara e direta.
2. Autocontrole: capacidade de controlar suas ações, impulsos e emoções para a tomada de decisão.
3. Administração de conflitos: capacidade de conciliação de interesses opostos, a fim de alcançar uma solução mais adequada aos envolvidos.
4. Gestão de crises: Capacidade de antecipar, identificar e administrar a ocorrência de situações de risco, de construir soluções criativas, estratégicas e tempestivas adequadas ao contexto. Capacidade de ação em face de situações de imprevisibilidade e escassez, e de reação sob pressão.
5. Cooperação e trabalho em equipe: Capacidade de colaborar e cooperar em atividades desenvolvidas coletivamente para atingir metas compartilhadas e de compreender a repercussão de suas ações para o êxito ou alcance dos objetivos estabelecidos pelo grupo.
6. Visão Sistêmica: Capacidade de identificar os principais marcos institucionais e as tendências sociais, políticas e econômicas nos cenários local, regional, nacional e internacional. Marcos esses que podem impactar os processos decisórios e a gestão de programas e projetos no âmbito do setor público.
7. Deferência: Capacidade de obediência às ordens, comandos e instruções dos superiores, excepcionando-se aquelas manifestamente ilegais.
8. Inovação e mudança: Capacidade de questionar abordagens convencionais na solução de problemas, de adotar novos insights à sua ação, de criar um ambiente propício à experimentação e à melhoria contínua, de suscitar e encorajar ideias de vanguarda e novas formas de se trabalhar, adotando medidas incrementais ou disruptivas que conduzam a organização a responder de forma adequada ao contexto e se preparar face a cenários futuros.
9. Comunicação: Capacidade de escutar, indagar e expressar conceitos e ideias nos momentos apropriados e de forma efetiva, garantindo uma dinâmica produtiva das interações internas e externas. Capacidade de desenvolver conceitos e ideias com clareza, de comunicar propósitos, planos e estratégias e inspirar confiança, de estabelecer uma comunicação empática, persuasiva e influente, de construir narrativas que representem e legitimem a atuação da organização.
10. Orientação por valores éticos: Capacidade de agir de acordo com princípios e valores morais que norteiam o exercício do cargo público, tais como responsabilidade, integridade, retidão, discuiplina, respeito, empatia, imparcialidade, transparência e equidade na gestão da coisa pública.
11. Autoconhecimento e desenvolvimento pessoal: Capacidade de empregar o autoconhecimento e a inteligência emocional na construção de sua identidade, de reconhecer intimamente suas forças e fraquezas de ordem comportamental, de administrar suas emoções de modo a construir uma cultura organizacional fundada em valores humanos. Capacidade de identificar suas capacidades e limitações, e de assumir o compromisso pelo próprio desenvolvimento, mediante a adoção de uma postura de abertura à aprendizagem contínua.
12. Resolução de problemas com base em dados: Capacidade de idear soluções inovadoras e efetivas para problemas de baixa, média ou elevada complexidade com a utilização de dados (numéricos e não numéricos) e evidências que aumentem a precisão e viabilidade das soluções.
13. Foco nos resultados: Capacidade de superar o desempenho padrão e apresentar soluções alinhadas ao cumprimento de metas e ao alcance dos objetivos estratégicos da organização pública para garantir o atendimento das necessidades dos interessados. Capacidade de atuar com base em desempenho, metas, resultados e impactos, construídos de forma aderente ao contexto organizacional e social existente.
14. Mentalidade digital: Capacidade de integrar as tecnologias digitais com os modelos de gestão; os processos de tomada de decisão e geração de produtos e serviços; e os meios de comunicação interna e externa.
15. Visão de futuro: Capacidade para imaginar e prospectar futuros, de traçar diretrizes estratégicas para a organização e para a sociedade, tendo por base as características históricas, o contexto e as tendências em âmbito local, regional, nacional e internacional, aliada à capacidade para imaginar e prospectar cenários para além do futuro imediato.
16. Geração de valor: Capacidade e sensibilidade para compreender as necessidades e expectativas dos usuários em relação aos serviços do Estado, de orientar a atividade da organização para o resultado, e de buscar o envolvimento da sociedade no processo de formulação e implementação da política e dos serviços públicos.
17. Colaboração em rede: Capacidade de transitar com desenvoltura por uma linha de construção de entendimentos. Capacidade de construir, mobilizar e manter redes confiáveis e abertas com stakeholders que são, ou podem vir a se tornar, atores importantes para o alcance dos objetivos estratégicos da organização. Capacidade de atuar em um ambiente de governança em rede, construindo parcerias e fortalecendo as relações institucionais.
18. Liderança: capacidade de influenciar pessoas e grupos para alcançar objetivos comuns, devendo inspirar confiança, estabelecer um ambiente colaborativo e desenvolver a equipe, reconhecendo habilidades individuais e promovendo o crescimento de cada membro.
19. Negociação: capacidade pela qual se busca entendimento e consenso, alcançando acordos e soluções satisfatórias para todas as partes envolvidas.

CARREIRA: ESPECIALISTA EM REGULAÇÃO	
CARGO: ESPECIALISTA EM REGULAÇÃO	
ESPECIALIDADE: DIREITO	
CARGA HORÁRIA: 40 horas semanais	**JORNADA:** 8 horas diárias
CÓDIGO DO CARGO: AGER	**CBO:** 1114-10

COMPLEXIDADE/ESCOLARIDADE EXIGIDA

Bacharelado em Direito, na forma do art. 3º, da Lei Complementar nº 190, de 02 de setembro de 2015.

PECULIARIDADE

Disponibilidade para viagens técnicas e deslocamentos eventuais no âmbito estadual e nacional.

EXIGÊNCIA PARA O INGRESSO

1. Ser brasileiro.
2. Estar em dia com as obrigações militares.
3. Estar em gozo dos direitos políticos.
4. Não ter antecedentes criminais.
5. Não ter sido demitido, em consequência de aplicação de pena disciplinar, do serviço público federal, estadual, municipal ou distrital, nos últimos dez anos, contados de forma retroativa da data da nomeação.
6. Existência de vaga na carreira.
7. Aprovação em concurso público de provas ou provas e títulos.
8. Habilitação no Curso de Formação de Especialista em Regulação, curso de formação estabelecido no inciso VIII, art. 15, da Lei Complementar nº190/2015.
9. Gozar de boa saúde, comprovada em inspeção médica.
10. Podem ser solicitadas outras exigências vinculadas ao exercício do cargo contempladas no edital de regulamentação do concurso público.

REQUISITO FACULTATIVO

Carteira Nacional de Habilitação, categoria B ou superior, em situação regular no Departamento de Trânsito (DETRAN).

IDENTIDADE FUNCIONAL

Uso do crachá de identificação funcional, de modo visível, para o acesso e permanência no local de trabalho.

DESCRIÇÃO BÁSICA DA ESPECIALIDADE

Compete ao servidor exercer atividades técnico-jurídicas de natureza regulatória, abrangendo a análise de atos, contratos, convênios e demais instrumentos administrativos; a elaboração de pareceres, notas técnicas e manifestações em processos administrativos; e o apoio à edição, revisão e atualização de normas e atos normativos de competência da Agência. A atuação inclui a participação em processos administrativos sancionadores, audiências públicas, consultas e mediações de conflitos, bem como a realização de estudos e pesquisas jurídicas destinados a subsidiar as decisões regulatórias. Compreende, ainda, o suporte às diretorias na formulação de políticas públicas regulatórias, a instrução de processos administrativos, licitatórios, contratuais e regulatórios, e o desenvolvimento de atividades transversais de apoio institucional, observadas as diretrizes da AGEPAR e os princípios da legalidade, transparência, eficiência e modicidade tarifária, sem caráter de representação judicial ou exercício de funções privativas da Procuradoria-Geral do Estado. Disponibilidade para viagens técnicas e deslocamentos eventuais, visando a realização de fiscalizações presenciais, análises e atividades técnicas.

DESCRIÇÃO DAS ATIVIDADES DA ESPECIALIDADE

1. Atividades Jurídico-Regulatórias:
1.1. Analisar atos, contratos, convênios, termos de parceria e demais instrumentos administrativos sob o ponto de vista regulatório e normativo;
1.2. Realizar pesquisas e estudos de legislação, doutrina e jurisprudência, com plena identificação e citação das fontes, subsidiando a atuação institucional da Agência;
1.3. Emitir pareceres, notas técnicas, minutas de manifestações e despachos em processos administrativos, observando a legalidade, a coerência normativa e a compatibilidade regulatória;
1.4. Participar da elaboração, revisão e atualização de normas e regulamentos no âmbito da Agência;
1.5. Apoiar juridicamente a edição de resoluções, portarias, deliberações e demais atos normativos de competência da Agência;
1.6. Atuar em processos administrativos sancionadores, podendo compor comissões como presidente ou membro julgador;
1.7. Acompanhar e propor melhorias normativas, em consonância com o marco legal setorial e os princípios da regulação moderna;
1.8. Elaborar relatórios, informações, gráficos, tabelas e documentos técnico-jurídicos para subsidiar decisões regulatórias.
2. Atuação Técnica em Apoio à Regulação:
2.1. Participar de audiências públicas, consultas e tomadas de subsídios;
2.2. Contribuir com a mediação de conflitos entre usuários, prestadores de serviços públicos delegados e poder concedente, visando soluções extrajudiciais de cunho regulatório;
2.3. Apoiar as diretorias na formulação de políticas públicas regulatórias, com base na legislação vigente e na jurisprudência consolidada;
2.4. Realizar diligências e levantamentos junto a órgãos da administração pública direta e indireta, entidades privadas reguladas e demais instituições, para coleta de dados e instrução processual;
2.5. Promover notificações, intimações e comunicações oficiais no âmbito administrativo, conforme determinação da autoridade competente;
2.6. Apoiar a instrução de processos administrativos, licitatórios, contratuais e regulatórios.
3. Atividades Transversais e de Suporte Institucional:
3.1. Participar de comissões técnicas, grupos de trabalho e câmaras setoriais;
3.2. Redigir, revisar e arquivar atas, termos, minutas e demais documentos decorrentes de reuniões, audiências e eventos institucionais;
3.3. Prestar atendimento ao público interno e externo, esclarecendo dúvidas relacionadas aos processos administrativos e normativos da Agência;
3.4. Operar sistemas informatizados de gestão processual e documental, realizando consultas, cadastros, atualizações, exclusões e impressões;
3.5. Contribuir para a organização, padronização e aprimoramento dos processos internos da Agência.
4. Outras Atribuições:
4.1. Trabalhar em conformidade com normas técnicas de segurança, qualidade, produtividade, higiene e preservação ambiental;
4.2. Exercer atividades compatíveis com a formação profissional que lhe forem designadas.

COMPETÊNCIAS PESSOAIS

1. Assertividade
2. Autocontrole
3. Administração de conflitos
4. Gestão de crises
5. Cooperação e trabalho em equipe
6. Visão sistêmica
7. Deferência
8. Inovação e mudança
9. Comunicação
10. Orientação por valores éticos
11. Autoconhecimento e desenvolvimento pessoal
12. Resolução de problemas baseado em dados
13. Foco nos resultados
14. Mentalidade digital
15. Visão de futuro
16. Geração de valor
17. Colaboração em rede
18. Liderança
19. Negociação

1. Assertividade: capacidade de se manifestar de maneira objetiva, clara e direta.
2. Autocontrole: capacidade de controlar suas ações, impulsos e emoções para a tomada de decisão.
3. Administração de conflitos: capacidade de conciliação de interesses opostos, a fim de alcançar uma solução mais adequada aos envolvidos.
4. Gestão de crises: Capacidade de antecipar, identificar e administrar a ocorrência de situações de risco, de construir soluções criativas, estratégicas e tempestivas adequadas ao contexto. Capacidade de ação em face de situações de imprevisibilidade e escassez, e de reação sob pressão.
5. Cooperação e trabalho em equipe: Capacidade de colaborar e cooperar em atividades desenvolvidas coletivamente para atingir metas compartilhadas e de compreender a repercussão de suas ações para o êxito ou alcance dos objetivos estabelecidos pelo grupo.
6. Visão Sistêmica: Capacidade de identificar os principais marcos institucionais e as tendências sociais, políticas e econômicas nos cenários local, regional, nacional e internacional. Marcos esses que podem impactar os processos decisórios e a gestão de programas e projetos no âmbito do setor público.
7. Deferência: Capacidade de obediência às ordens, comandos e instruções dos superiores, excepcionando-se aquelas manifestamente ilegais.
8. Inovação e mudança: Capacidade de questionar abordagens convencionais na solução de problemas, de adotar novos insights à sua ação, de criar um ambiente propício à experimentação e à melhoria contínua, de suscitar e encorajar ideias de vanguarda e novas formas de se trabalhar, adotando medidas incrementais ou disruptivas que conduzam a organização a responder de forma adequada ao contexto e se preparar face a cenários futuros.
9. Comunicação: Capacidade de escutar, indagar e expressar conceitos e ideias nos momentos apropriados e de forma efetiva, garantindo uma dinâmica produtiva das interações internas e externas. Capacidade de desenvolver conceitos e ideias com clareza, de comunicar propósitos, planos e estratégias e inspirar confiança, de estabelecer uma comunicação empática, persuasiva e influente, de construir narrativas que representem e legitimem a atuação da organização.
10. Orientação por valores éticos: Capacidade de agir de acordo com princípios e valores morais que norteiam o exercício do cargo público, tais como responsabilidade, integridade, retidão, discuiplina, respeito, empatia, imparcialidade, transparência e equidade na gestão da coisa pública.
11. Autoconhecimento e desenvolvimento pessoal: Capacidade de empregar o autoconhecimento e a inteligência emocional na construção de sua identidade, de reconhecer intimamente suas forças e fraquezas de ordem comportamental, de administrar suas emoções de modo a construir uma cultura organizacional fundada em valores humanos. Capacidade de identificar suas capacidades e limitações, e de assumir o compromisso pelo próprio desenvolvimento, mediante a adoção de uma postura de abertura à aprendizagem contínua.
12. Resolução de problemas com base em dados: Capacidade de idear soluções inovadoras e efetivas para problemas de baixa, média ou elevada complexidade com a utilização de dados (numéricos e não numéricos) e evidências que aumentem a precisão e viabilidade das soluções.
13. Foco nos resultados: Capacidade de superar o desempenho padrão e apresentar soluções alinhadas ao cumprimento de metas e ao alcance dos objetivos estratégicos da organização pública para garantir o atendimento das necessidades dos interessados. Capacidade de atuar com base em desempenho, metas,

Diário Oficial Certificado Digitalmente
O Departamento de Imprensa Oficial do Estado do Paraná, de garantia de autenticidade deste documento, desde que visualizado através do site http://www.imprensaoficial.pr.gov.br

resultados e impactos, construídos de forma aderente ao contexto organizacional e social existente.

14. Mentalidade digital: Capacidade de integrar as tecnologias digitais com os modelos de gestão; os processos de tomada de decisão e geração de produtos e serviços; e os meios de comunicação interna e externa.
15. Visão de futuro: Capacidade para imaginar e prospectar futuros, de traçar diretrizes estratégicas para a organização e para a sociedade, tendo por base as características históricas, o contexto e as tendências em âmbito local, regional, nacional e internacional, aliada à capacidade para imaginar e prospectar cenários para além do futuro imediato.
16. Geração de valor: Capacidade e sensibilidade para compreender as necessidades e expectativas dos usuários em relação aos serviços do Estado, de orientar a atividade da organização para o resultado, e de buscar o envolvimento da sociedade no processo de formulação e implementação da política e dos serviços públicos.
17. Colaboração em rede: Capacidade de transitar com desenvoltura por uma linha de construção de entendimentos. Capacidade de construir, mobilizar e manter redes confiáveis e abertas com stakeholders que são, ou podem vir a se tornar, atores importantes para o alcance dos objetivos estratégicos da organização. Capacidade de atuar em um ambiente de governança em rede, construindo parcerias e fortalecendo as relações institucionais.
18. Liderança: capacidade de influenciar pessoas e grupos para alcançar objetivos comuns, devendo inspirar confiança, estabelecer um ambiente colaborativo e desenvolver a equipe, reconhecendo habilidades individuais e promovendo o crescimento de cada membro.
19. Negociação: capacidade pela qual se busca entendimento e consenso, alcançando acordos e soluções satisfatórias para todas as partes envolvidas.

CARREIRA: ESPECIALISTA EM REGULAÇÃO	
CARGO: ESPECIALISTA EM REGULAÇÃO	
ESPECIALIDADE: ECONOMIA	
CARGA HORÁRIA: 40 horas semanais	**JORNADA:** 8 horas diárias
CÓDIGO DO CARGO: AGER	**CBO:** 2512-05

COMPLEXIDADE/ESCOLARIDADE EXIGIDA

Bacharelado em Ciências Econômicas, na forma do art. 3º, da Lei Complementar nº 190, de 02 de setembro de 2015.

PECULIARIDADE

Disponibilidade para viagens técnicas e deslocamentos eventuais no âmbito estadual e nacional.

EXIGÊNCIA PARA O INGRESSO

1. Ser brasileiro.
2. Estar em dia com as obrigações militares.
3. Estar em gozo dos direitos políticos.
4. Não ter antecedentes criminais.
5. Não ter sido demitido, em consequência de aplicação de pena disciplinar, do serviço público federal, estadual, municipal ou distrital, nos últimos dez anos, contados de forma retroativa da data da nomeação.
6. Existência de vaga na carreira.
7. Aprovação em concurso público de provas ou provas e títulos.
8. Habilitação no Curso de Formação de Especialista em Regulação, curso de formação estabelecido no inciso VIII, art. 15, da Lei Complementar nº190/2015.
9. Gozar de boa saúde, comprovada em inspeção médica.
10. Podem ser solicitadas outras exigências vinculadas ao exercício do cargo contempladas no edital de regulamentação do concurso público.
11. Registro profissional regular no Conselho Regional de Economia – CORECON.

REQUISITO FACULTATIVO

Carteira Nacional de Habilitação, categoria B ou superior, em situação regular no Departamento de Trânsito (DETRAN).

IDENTIDADE FUNCIONAL

Uso do crachá de identificação funcional, de modo visível, para o acesso e permanência no local de trabalho.

DESCRIÇÃO BÁSICA DA ESPECIALIDADE

Compete ao servidor exercer atividades técnicas e especializadas voltadas à regulação econômica e tarifária dos serviços públicos delegados, compreendendo a realização de estudos de viabilidade econômica, a formulação, cálculo e revisão de tarifas, subsídios e parâmetros de reajuste, bem como a análise de demonstrações econômico-financeiras de prestadores regulados. A atuação envolve o estabelecimento de critérios e metodologias para controle de receitas, custos, investimentos e indicadores de desempenho, além da avaliação da sustentabilidade financeira de contratos e da proposição de mecanismos de equilíbrio econômico-financeiro. Inclui, ainda, a emissão de pareceres e notas técnicas, o acompanhamento de indicadores setoriais, a elaboração de relatórios e subsídios técnicos para deliberações e atos normativos, bem como a participação em processos administrativos, audiências públicas, consultas e atividades interdisciplinares. Todas as atribuições deverão observar as diretrizes institucionais da AGEPAR e os princípios da legalidade, transparência, eficiência e modicidade tarifária. Disponibilidade para viagens técnicas e deslocamentos eventuais, visando a realização de fiscalizações presenciais, análises e atividades técnicas.

DESCRIÇÃO DAS ATIVIDADES DA ESPECIALIDADE

1. Regulação Econômica e Tarifária:
1.1. Realizar estudos de viabilidade econômica de concessões, permissões e parcerias público-privadas;
1.2. Formular, calcular e revisar tarifas, subsídios e parâmetros de reajuste e revisão tarifária;
1.3. Analisar demonstrações econômico-financeiras de prestadores de serviços públicos regulados;
1.4. Estabelecer critérios e metodologias para controle de receitas, custos operacionais, investimentos e indicadores de desempenho econômico;
1.5. Avaliar a sustentabilidade financeira de contratos regulados e propor mecanismos de equilíbrio econômico-financeiro.
2. Atuação Técnica Interdisciplinar:
2.1. Emitir pareceres e notas técnicas sobre impactos econômicos e financeiros em processos administrativos regulatórios;
2.2. Acompanhar indicadores setoriais e dados econômicos relevantes para a regulação;
2.3. Elaborar relatórios técnicos e apresentações para audiências e consultas públicas;
2.4. Assessorar as diretorias da Agência em estudos, projetos e deliberações de natureza econômico-financeira e regulatória;
2.5. Subsidiar tecnicamente a elaboração de normas, diretrizes e atos normativos.
3. Atividades Transversais:
3.1. Participar de comissões técnicas, grupos de trabalho e câmaras técnicas setoriais;
3.2. Apoiar a instrução de processos administrativos e a elaboração de termos de referência;
3.3. Realizar estudos técnicos para subsidiar a formulação de políticas regulatórias;
3.4. Apoiar a produção de materiais técnicos para divulgação e transparência regulatória junto à sociedade e aos usuários.
4. Outras Atribuições:

4.1. Trabalhar em conformidade com normas técnicas de segurança, qualidade, produtividade, higiene e preservação ambiental;
4.2. Exercer atividades compatíveis com a formação profissional que lhe forem designadas.

COMPETÊNCIAS PESSOAIS

1. Assertvidade
2. Autocontrole
3. Administração de conflitos
4. Gestão de crises
5. Cooperação e trabalho em equipe
6. Visão sistêmica
7. Deferência
8. Inovação e mudança
9. Comunicação
10. Orientação por valores éticos
11. Autoconhecimento e desenvolvimento pessoal
12. Resolução de problemas baseado em dados
13. Foco nos resultados
14. Mentalidade digital
15. Visão de futuro
16. Geração de valor
17. Colaboração em rede
18. Liderança
19. Negociação

1. Assertividade: capacidade de se manifestar de maneira objetiva, clara e direta.
2. Autocontrole: capacidade de controlar suas ações, impulsos e emoções para a tomada de decisão.
3. Administração de conflitos: capacidade de conciliação de interesses opostos, a fim de alcançar uma solução mais adequada aos envolvidos.
4. Gestão de crises: Capacidade de antecipar, identificar e administrar a ocorrência de situações de risco, de construir soluções criativas, estratégicas e tempestivas adequadas ao contexto. Capacidade de ação em face de situações de imprevisibilidade e escassez, e de reação sob pressão.
5. Cooperação e trabalho em equipe: Capacidade de colaborar e cooperar em atividades desenvolvidas coletivamente para atingir metas compartilhadas e de compreender a repercussão de suas ações para o êxito ou alcance dos objetivos estabelecidos pelo grupo.
6. Visão Sistêmica: Capacidade de identificar os principais marcos institucionais e as tendências sociais, políticas e econômicas nos cenários local, regional, nacional e internacional. Marcos esses que podem impactar os processos decisórios e a gestão de programas e projetos no âmbito do setor público.
7. Deferência: Capacidade de obediência às ordens, comandos e instruções dos superiores, excepcionando-se aquelas manifestamente ilegais.
8. Inovação e mudança: Capacidade de questionar abordagens convencionais na solução de problemas, de adotar novos insights à sua ação, de criar um ambiente propício à experimentação e à melhoria contínua, de suscitar e encorajar ideias de vanguarda e novas formas de se trabalhar, adotando medidas incrementais ou disruptivas que conduzam a organização a responder de forma adequada ao contexto e se preparar face a cenários futuros.
9. Comunicação: Capacidade de escutar, indagar e expressar conceitos e ideias nos momentos apropriados e de forma efetiva, garantindo uma dinâmica produtiva das interações internas e externas. Capacidade de desenvolver conceitos e ideias com clareza, de comunicar propósitos, planos e estratégias e inspirar confiança, de estabelecer uma comunicação empática, persuasiva e influente, de construir narrativas que representem e legitimem a atuação da organização.
10. Orientação por valores éticos: Capacidade de agir de acordo com princípios e valores morais que norteiam o exercício do cargo público, tais como responsabilidade, integridade, retidão, discuiplina, respeito, empatia, imparcialidade, transparência e equidade na gestão da coisa pública.
11. Autoconhecimento e desenvolvimento pessoal: Capacidade de empregar o autoconhecimento e a inteligência emocional na construção de sua identidade, de reconhecer intimamente suas forças e fraquezas de ordem comportamental, de administrar suas emoções de modo a construir uma cultura organizacional fundada em valores humanos. Capacidade de identificar suas capacidades e limitações, e de assumir o compromisso pelo próprio desenvolvimento, mediante a adoção de uma postura de abertura à aprendizagem contínua.
12. Resolução de problemas com base em dados: Capacidade de idear soluções inovadoras e efetivas para problemas de baixa, média ou elevada complexidade com a utilização de dados (numéricos e não numéricos) e evidências que aumentem a precisão e viabilidade das soluções.
13. Foco nos resultados: Capacidade de superar o desempenho padrão e apresentar soluções alinhadas ao cumprimento de metas e ao alcance dos objetivos estratégicos da organização pública para garantir o atendimento das necessidades dos interessados. Capacidade de atuar com base em desempenho, metas, resultados e impactos, construídos de forma aderente ao contexto organizacional e social existente.
14. Mentalidade digital: Capacidade de integrar as tecnologias digitais com os modelos de gestão; os processos de tomada de decisão e geração de produtos e serviços; e os meios de comunicação interna e externa.
15. Visão de futuro: Capacidade para imaginar e prospectar futuros, de traçar diretrizes estratégicas para a organização e para a sociedade, tendo por base as características históricas, o contexto e as tendências em âmbito local, regional, nacional e internacional, aliada à capacidade para imaginar e prospectar cenários para além do futuro imediato.
16. Geração de valor: Capacidade e sensibilidade para compreender as necessidades e expectativas dos usuários em relação aos serviços do Estado, de orientar a atividade da organização para o resultado, e de buscar o envolvimento da sociedade no processo de formulação e implementação da política e dos serviços públicos.
17. Colaboração em rede: Capacidade de transitar com desenvoltura por uma linha de construção de entendimentos. Capacidade de construir, mobilizar e manter redes confiáveis e abertas com stakeholders que são, ou podem vir a se tornar, atores importantes para o alcance dos objetivos estratégicos da organização. Capacidade de atuar em um ambiente de governança em rede, construindo parcerias e fortalecendo as relações institucionais.
18. Liderança: capacidade de influenciar pessoas e grupos para alcançar objetivos comuns, devendo inspirar confiança, estabelecer um ambiente colaborativo e desenvolver a equipe, reconhecendo habilidades individuais e promovendo o crescimento de cada membro.
19. Negociação: capacidade pela qual se busca entendimento e consenso, alcançando acordos e soluções satisfatórias para todas as partes envolvidas.

CARREIRA: ESPECIALISTA EM REGULAÇÃO

CARGO: ESPECIALISTA EM REGULAÇÃO

ESPECIALIDADE: ENGENHARIA AMBIENTAL

CARGA HORÁRIA: 40 horas semanais	**JORNADA:** 8 horas diárias
CÓDIGO DO CARGO: AGER	**CBO:** 2140-05

COMPLEXIDADE/ESCOLARIDADE EXIGIDA

Bacharelado em Engenharia Ambiental, na forma do art. 3º, da Lei Complementar nº 190, de 02 de setembro de 2015.

PECULIARIDADE

Disponibilidade para viagens técnicas e deslocamentos eventuais no âmbito estadual e nacional.

EXIGÊNCIA PARA O INGRESSO

1. Ser brasileiro.
2. Estar em dia com as obrigações militares.
3. Estar em gozo dos direitos políticos.
4. Não ter antecedentes criminais.
5. Não ter sido demitido, em consequência de aplicação de pena disciplinar, do serviço público federal, estadual, municipal ou distrital, nos últimos dez anos, contados de forma retroativa da data da nomeação.
6. Existência de vaga na carreira.
7. Aprovação em concurso público de provas ou provas e títulos.
8. Habilitação no Curso de Formação de Especialista em Regulação, curso de formação estabelecido no inciso VIII, art. 15, da Lei Complementar nº190/2015.
9. Gozar de boa saúde, comprovada em inspeção médica.

Diário Oficial Certificado Digitalmente
O Departamento de Imprensa Oficial do Estado do Paraná, de garantia de autenticidade deste documento, desde que visualizado através do site http://www.imprensaoficial.pr.gov.br

10. Podem ser solicitadas outras exigências vinculadas ao exercício do cargo contempladas no edital de regulamentação do concurso público.
11. Registro profissional regular no Conselho Regional de Engenharia e Agronomia – CREA.

REQUISITO FACULTATIVO

Carteira Nacional de Habilitação, categoria B ou superior, em situação regular no Departamento de Trânsito (DETRAN).

IDENTIDADE FUNCIONAL

Uso do crachá de identificação funcional, de modo visível, para o acesso e permanência no local de trabalho.

DESCRIÇÃO BÁSICA DA ESPECIALIDADE

Compete ao servidor exercer atividades de natureza técnica, especializada ou administrativa no âmbito das competências da Agência Reguladora, abrangendo tanto atividades-fim quanto atividades-meio, essenciais ao funcionamento da administração pública. Desenvolver ações técnico-regulatórias voltadas à implementação, acompanhamento e fiscalização da prestação dos serviços públicos de saneamento básico, promovendo a eficiência, a sustentabilidade ambiental, a modicidade tarifária e o cumprimento das metas de universalização previstas na Lei nº 14.026/2020. A atuação inclui a normatização, controle, planejamento e monitoramento dos aspectos ambientais, operacionais e de desempenho do setor regulado, abrangendo a proposição de normas e diretrizes regulatórias, análises de impacto regulatório, fiscalização da prestação de serviços, acompanhamento de metas e indicadores, articulação com órgãos ambientais e de saúde pública, participação em audiências e consultas públicas, elaboração de relatórios técnicos e apoio à formulação de políticas públicas regulatórias, observadas as diretrizes da AGEPAR e os princípios da legalidade, eficiência, transparência e sustentabilidade ambiental. Disponibilidade para viagens técnicas e deslocamentos eventuais, visando a realização de fiscalizações presenciais, análises e atividades técnicas.

DESCRIÇÃO DAS ATIVIDADES DA ESPECIALIDADE

1. Regulação e Normatização Técnica:
1.1. Propor normas e diretrizes regulatórias relacionadas à prestação dos serviços públicos de saneamento, com base em critérios de qualidade, continuidade, segurança, eficiência e sustentabilidade ambiental;
1.2. Conduzir Análises de Impacto Regulatório (AIR) no âmbito dos serviços de saneamento;
1.3. Participar da elaboração de instrumentos de delegação e contratos de concessão, assegurando a inclusão de metas de universalização, qualidade e indicadores ambientais.
2. Fiscalização e Avaliação dos Serviços:
2.1. Fiscalizar a prestação dos serviços públicos de saneamento quanto aos parâmetros técnicos, ambientais e contratuais;
2.2. Analisar a conformidade das informações prestadas pelas entidades reguladas sobre indicadores operacionais e ambientais;
2.3. Elaborar e atualizar planos de fiscalização e relatórios técnicos, inclusive para fins de controle social e transparência regulatória.
3. Acompanhamento de Metas e Resultados:
3.1. Monitorar o cumprimento das metas de universalização e dos indicadores estabelecidos nos contratos e nos planos de saneamento básico;
3.2. Acompanhar a evolução tecnológica e boas práticas nacionais e internacionais no setor de saneamento e recursos hídricos;
3.3. Atuar em articulação com o titular do serviço, órgãos ambientais e de saúde pública, na regulação integrada e preventiva.
4. Educação Regulatória e Participação Social:
4.1. Participar de audiências públicas, consultas públicas e tomadas de subsídios sobre temas técnicos de saneamento ambiental;
4.2. Apoiar a produção de materiais técnicos para divulgação e transparência regulatória junto à sociedade e aos usuários.
5. **Atividades Transversais:**
5.1. Participar de comissões técnicas, grupos de trabalho e câmaras técnicas setoriais;
5.2. Apoiar a instrução de processos administrativos e elaboração de termos de referência;
5.3. Realizar estudos técnicos para subsidiar a formulação de políticas regulatórias.
6. Outras Atribuições:
6.1. Trabalhar em conformidade com normas técnicas de segurança, qualidade, produtividade, higiene e preservação ambiental;
6.2. Exercer atividades compatíveis com a formação profissional que lhe forem designadas.

COMPETÊNCIAS PESSOAIS

1. Assertividade
2. Autocontrole
3. Administração de conflitos
4. Gestão de crises
5. Cooperação e trabalho em equipe
6. Visão sistêmica
7. Deferência
8. Inovação e mudança
9. Comunicação
10. Orientação por valores éticos
11. Autoconhecimento e desenvolvimento pessoal
12. Resolução de problemas baseado em dados
13. Foco nos resultados
14. Mentalidade digital
15. Visão de futuro
16. Geração de valor
17. Colaboração em rede
18. Liderança
19. Negociação

1. Assertividade: capacidade de se manifestar de maneira objetiva, clara e direta.
2. Autocontrole: capacidade de controlar suas ações, impulsos e emoções para a tomada de decisão.
3. Administração de conflitos: capacidade de conciliação de interesses opostos, a fim de alcançar uma solução mais adequada aos envolvidos.
4. Gestão de crises: Capacidade de antecipar, identificar e administrar a ocorrência de situações de risco, de construir soluções criativas, estratégicas e tempestivas adequadas ao contexto. Capacidade de ação em face de situações de imprevisibilidade e escassez, e de reação sob pressão.
5. Cooperação e trabalho em equipe: Capacidade de colaborar e cooperar em atividades desenvolvidas coletivamente para atingir metas compartilhadas e de compreender a repercussão de suas ações para o êxito ou alcance dos objetivos estabelecidos pelo grupo.
6. Visão Sistêmica: Capacidade de identificar os principais marcos institucionais e as tendências sociais, políticas e econômicas nos cenários local, regional, nacional e internacional. Marcos esses que podem impactar os processos decisórios e a gestão de programas e projetos no âmbito do setor público.
7. Deferência: Capacidade de obediência às ordens, comandos e instruções dos superiores, excepcionando-se aquelas manifestamente ilegais.
8. Inovação e mudança: Capacidade de questionar abordagens convencionais na solução de problemas, de adotar novos insights à sua ação, de criar um ambiente propício à experimentação e à melhoria contínua, de suscitar e encorajar ideias de vanguarda e novas formas de se trabalhar, adotando medidas incrementais ou disruptivas que conduzam a organização a responder de forma adequada ao contexto e se preparar face a cenários futuros.
9. Comunicação: Capacidade de escutar, indagar e expressar conceitos e ideias nos momentos apropriados e de forma efetiva, garantindo uma dinâmica produtiva das interações internas e externas. Capacidade de desenvolver conceitos e ideias com clareza, de comunicar propósitos, planos e estratégias e inspirar confiança, de estabelecer uma comunicação empática, persuasiva e influente, de construir narrativas que representem e legitimem a atuação da organização.
10. Orientação por valores éticos: Capacidade de agir de acordo com princípios e valores morais que norteiam o exercício do cargo público, tais como responsabilidade, integridade, retidão, discuiplina, respeito, empatia, imparcialidade, transparência e equidade na gestão da coisa pública.
11. Autoconhecimento e desenvolvimento pessoal: Capacidade de empregar o autoconhecimento e a inteligência emocional na construção de sua identidade, de reconhecer intimamente suas forças e fraquezas de ordem comportamental, de administrar suas emoções de modo a construir uma cultura organizacional fundada em valores humanos. Capacidade de identificar suas capacidades e limitações, e de assumir o compromisso pelo próprio desenvolvimento, mediante a adoção de uma postura de abertura à aprendizagem contínua.
12. Resolução de problemas com base em dados: Capacidade de idear soluções inovadoras e efetivas para problemas de baixa, média ou elevada complexidade com a utilização de dados (numéricos e não numéricos) e evidências que aumentem a precisão e viabilidade das soluções.

13. Foco nos resultados: Capacidade de superar o desempenho padrão e apresentar soluções alinhadas ao cumprimento de metas e ao alcance dos objetivos estratégicos da organização pública para garantir o atendimento das necessidades dos interessados. Capacidade de atuar com base em desempenho, metas, resultados e impactos, construídos de forma aderente ao contexto organizacional e social existente.
14. Mentalidade digital: Capacidade de integrar as tecnologias digitais com os modelos de gestão; os processos de tomada de decisão e geração de produtos e serviços; e os meios de comunicação interna e externa.
15. Visão de futuro: Capacidade para imaginar e prospectar futuros, de traçar diretrizes estratégicas para a organização e para a sociedade, tendo por base as características históricas, o contexto e as tendências em âmbito local, regional, nacional e internacional, aliada à capacidade para imaginar e prospectar cenários para além do futuro imediato.
16. Geração de valor: Capacidade e sensibilidade para compreender as necessidades e expectativas dos usuários em relação aos serviços do Estado, de orientar a atividade da organização para o resultado, e de buscar o envolvimento da sociedade no processo de formulação e implementação da política e dos serviços públicos.
17. Colaboração em rede: Capacidade de transitar com desenvoltura por uma linha de construção de entendimentos. Capacidade de construir, mobilizar e manter redes confiáveis e abertas com stakeholders que são, ou podem vir a se tornar, atores importantes para o alcance dos objetivos estratégicos da organização. Capacidade de atuar em um ambiente de governança em rede, construindo parcerias e fortalecendo as relações institucionais.
18. Liderança: capacidade de influenciar pessoas e grupos para alcançar objetivos comuns, devendo inspirar confiança, estabelecer um ambiente colaborativo e desenvolver a equipe, reconhecendo habilidades individuais e promovendo o crescimento de cada membro.
19. Negociação: capacidade pela qual se busca entendimento e consenso, alcançando acordos e soluções satisfatórias para todas as partes envolvidas.

CARREIRA: ESPECIALISTA EM REGULAÇÃO	
CARGO: ESPECIALISTA EM REGULAÇÃO	
ESPECIALIDADE: ENGENHARIA CIVIL	
CARGA HORÁRIA: 40 horas semanais	**JORNADA:** 8 horas diárias
CÓDIGO DO CARGO: AGER	**CBO:** 2142-05

COMPLEXIDADE/ESCOLARIDADE EXIGIDA

Bacharelado em Engenharia Civil, na forma do art. 3º, da Lei Complementar nº 190, de 02 de setembro de 2015.

PECULIARIDADE

Disponibilidade para viagens técnicas e deslocamentos eventuais no âmbito estadual e nacional.

EXIGÊNCIA PARA O INGRESSO

1. Ser brasileiro.
2. Estar em dia com as obrigações militares.
3. Estar em gozo dos direitos políticos.
4. Não ter antecedentes criminais.
5. Não ter sido demitido, em consequência de aplicação de pena disciplinar, do serviço público federal, estadual, municipal ou distrital, nos últimos dez anos, contados de forma retroativa da data da nomeação.
6. Existência de vaga na carreira.
7. Aprovação em concurso público de provas ou provas e títulos.
8. Habilitação no Curso de Formação de Especialista em Regulação, curso de formação estabelecido no inciso VIII, art. 15, da Lei Complementar nº190/2015.
9. Gozar de boa saúde, comprovada em inspeção médica.
10. Podem ser solicitadas outras exigências vinculadas ao exercício do cargo contempladas no edital de regulamentação do concurso público.
11. Registro profissional regular no Conselho Regional de Engenharia e Agronomia – CREA.

REQUISITO FACULTATIVO

Carteira Nacional de Habilitação, categoria B ou superior, em situação regular no Departamento de Trânsito (DETRAN).

IDENTIDADE FUNCIONAL

Uso do crachá de identificação funcional, de modo visível, para o acesso e permanência no local de trabalho.

DESCRIÇÃO BÁSICA DA ESPECIALIDADE

Compete ao servidor exercer atividades de natureza técnica, especializada ou administrativa, no âmbito das competências da Agência Reguladora, abrangendo tanto atividades-fim quanto atividades-meio, essenciais ao funcionamento da administração pública. Desenvolver ações técnico-operacionais e regulatórias relacionadas à análise de desempenho, conformidade e qualidade dos serviços públicos delegados, com ênfase em aspectos de engenharia, infraestrutura, segurança, continuidade e eficiência dos serviços. A atuação inclui a normatização técnica, a fiscalização, a proposição de medidas de aprimoramento regulatório e institucional, a condução de Análises de Impacto Regulatório (AIR), a elaboração de pareceres e relatórios técnicos, bem como a participação em comissões, grupos de trabalho e projetos transversais, observadas as diretrizes da AGEPAR e os princípios da legalidade, transparência, eficiência e sustentabilidade. Disponibilidade para viagens técnicas e deslocamentos eventuais, visando a realização de fiscalizações presenciais, análises e atividades técnicas.

DESCRIÇÃO DAS ATIVIDADES DA ESPECIALIDADE

1. Regulação Técnica e Normatização:
1.1. Propor, revisar e atualizar normas e regulamentos técnicos relacionados à prestação dos serviços públicos delegados;
1.2. Conduzir Análises de Impacto Regulatório (AIR) em temas técnico-operacionais;
1.3. Emitir pareceres e informações técnicas conclusivas sobre aspectos de qualidade, desempenho, segurança, adequação e continuidade dos serviços.
2. Fiscalização e Controle Técnico:
2.1. Desenvolver metodologias de fiscalização por amostragem, planos de ação, metas de produtividade e protocolos de verificação in loco;
2.2. Fiscalizar a conformidade dos serviços públicos quanto aos parâmetros técnicos e aos instrumentos contratuais, normativos e legais;
2.3. Coletar, tratar e analisar dados de campo e relatórios técnicos para subsidiar ações regulatórias, inclusive com fins sancionatórios, quando cabível.
3. Avaliação de Serviços Públicos:
3.1. Acompanhar a evolução dos padrões técnicos e tecnológicos dos setores regulados, comparando com benchmarks nacionais e internacionais;
3.2. Participar de estudos setoriais e pesquisas de opinião para subsidiar a regulação orientada à satisfação do usuário e à elevação dos padrões de desempenho;
3.3. Elaborar relatórios de avaliação do cumprimento de indicadores de qualidade, desempenho e metas contratuais das concessionárias ou prestadoras de serviços públicos.
4. Atividades Transversais:
4.1. Participar de comissões técnicas, grupos de trabalho e câmaras técnicas setoriais;

Diário Oficial Certificado Digitalmente
O Departamento de Imprensa Oficial do Estado do Paraná, de garantia de autenticidade deste documento, desde que visualizado através do site http://www.imprensaoficial.pr.gov.br

4.2. Apoiar a instrução de processos administrativos e elaboração de termos de referência;
4.3. Realizar estudos técnicos para subsidiar a formulação de políticas regulatórias;
4.4. Apoiar a produção de materiais técnicos para divulgação e transparência regulatória junto à sociedade e aos usuários.
5. Outras Atribuições:
5.1. Trabalhar em conformidade com normas técnicas de segurança, qualidade, produtividade, higiene e preservação ambiental;
5.2. Exercer atividades compatíveis com a formação profissional que lhe forem designadas.

COMPETÊNCIAS PESSOAIS

1. Assertividade
2. Autocontrole
3. Administração de conflitos
4. Gestão de crises
5. Cooperação e trabalho em equipe
6. Visão sistêmica
7. Deferência
8. Inovação e mudança
9. Comunicação
10. Orientação por valores éticos
11. Autoconhecimento e desenvolvimento pessoal.
12. Resolução de problemas baseado em dados
13. Foco nos resultados
14. Mentalidade digital
15. Visão de futuro
16. Geração de valor
17. Colaboração em rede
18. Liderança
19. Negociação

1. Assertividade: capacidade de se manifestar de maneira objetiva, clara e direta.
2. Autocontrole: capacidade de controlar suas ações, impulsos e emoções para a tomada de decisão.
3. Administração de conflitos: capacidade de conciliação de interesses opostos, a fim de alcançar uma solução mais adequada aos envolvidos.
4. Gestão de crises: Capacidade de antecipar, identificar e administrar a ocorrência de situações de risco, de construir soluções criativas, estratégicas e tempestivas adequadas ao contexto. Capacidade de ação em face de situações de imprevisibilidade e escassez, e de reação sob pressão.
5. Cooperação e trabalho em equipe: Capacidade de colaborar e cooperar em atividades desenvolvidas coletivamente para atingir metas compartilhadas e de compreender a repercussão de suas ações para o êxito ou alcance dos objetivos estabelecidos pelo grupo.
6. Visão Sistêmica: Capacidade de identificar os principais marcos institucionais e as tendências sociais, políticas e econômicas nos cenários local, regional, nacional e internacional. Marcos esses que podem impactar os processos decisórios e a gestão de programas e projetos no âmbito do setor público.
7. Deferência: Capacidade de obediência às ordens, comandos e instruções dos superiores, excepcionando-se aquelas manifestamente ilegais.
8. Inovação e mudança: Capacidade de questionar abordagens convencionais na solução de problemas, de adotar novos insights à sua ação, de criar um ambiente propício à experimentação e à melhoria contínua, de suscitar e encorajar ideias de vanguarda e novas formas de se trabalhar, adotando medidas incrementais ou disruptivas que conduzam a organização a responder de forma adequada ao contexto e se preparar face a cenários futuros.
9. Comunicação: Capacidade de escutar, indagar e expressar conceitos e ideias nos momentos apropriados e de forma efetiva, garantindo uma dinâmica produtiva das interações internas e externas. Capacidade de desenvolver conceitos e ideias com clareza, de comunicar propósitos, planos e estratégias e inspirar confiança, de estabelecer uma comunicação empática, persuasiva e influente, de construir narrativas que representem e legitimem a atuação da organização.
10. Orientação por valores éticos: Capacidade de agir de acordo com princípios e valores morais que norteiam o exercício do cargo público, tais como responsabilidade, integridade, retidão, discuiplina, respeito, empatia, imparcialidade, transparência e equidade na gestão da coisa pública.
11. Autoconhecimento e desenvolvimento pessoal: Capacidade de empregar o autoconhecimento e a inteligência emocional na construção de sua identidade, de reconhecer intimamente suas forças e fraquezas de ordem comportamental, de administrar suas emoções de modo a construir uma cultura organizacional fundada em valores humanos. Capacidade de identificar suas capacidades e limitações, e de assumir o compromisso pelo próprio desenvolvimento, mediante a adoção de uma postura de abertura à aprendizagem contínua.
12. Resolução de problemas com base em dados: Capacidade de idear soluções inovadoras e efetivas para problemas de baixa, média ou elevada complexidade com a utilização de dados (numéricos e não numéricos) e evidências que aumentem a precisão e viabilidade das soluções.
13. Foco nos resultados: Capacidade de superar o desempenho padrão e apresentar soluções alinhadas ao cumprimento de metas e ao alcance dos objetivos estratégicos da organização pública para garantir o atendimento das necessidades dos interessados. Capacidade de atuar com base em desempenho, metas, resultados e impactos, construídos de forma aderente ao contexto organizacional e social existente.
14. Mentalidade digital: Capacidade de integrar as tecnologias digitais com os modelos de gestão; os processos de tomada de decisão e geração de produtos e serviços; e os meios de comunicação interna e externa.
15. Visão de futuro: Capacidade para imaginar e prospectar futuros, de traçar diretrizes estratégicas para a organização e para a sociedade, tendo por base as características históricas, o contexto e as tendências em âmbito local, regional, nacional e internacional, aliada à capacidade para imaginar e prospectar cenários para além do futuro imediato.
16. Geração de valor: Capacidade e sensibilidade para compreender as necessidades e expectativas dos usuários em relação aos serviços do Estado, de orientar a atividade da organização para o resultado, e de buscar o envolvimento da sociedade no processo de formulação e implementação da política e dos serviços públicos.
17. Colaboração em rede: Capacidade de transitar com desenvoltura por uma linha de construção de entendimentos. Capacidade de construir, mobilizar e manter redes confiáveis e abertas com stakeholders que são, ou podem vir a se tornar, atores importantes para o alcance dos objetivos estratégicos da organização. Capacidade de atuar em um ambiente de governança em rede, construindo parcerias e fortalecendo as relações institucionais.
18. Liderança: capacidade de influenciar pessoas e grupos para alcançar objetivos comuns, devendo inspirar confiança, estabelecer um ambiente colaborativo e desenvolver a equipe, reconhecendo habilidades individuais e promovendo o crescimento de cada membro.
19. Negociação: capacidade pela qual se busca entendimento e consenso, alcançando acordos e soluções satisfatórias para todas as partes envolvidas.

CARREIRA: ESPECIALISTA EM REGULAÇÃO

CARGO: ESPECIALISTA EM REGULAÇÃO

ESPECIALIDADE: ENGENHARIA DE MATERIAIS

CARGA HORÁRIA: 40 horas semanais	**JORNADA:** 8 horas diárias
CÓDIGO DO CARGO: AGER	**CBO:** 2146-05

COMPLEXIDADE/ESCOLARIDADE EXIGIDA

Bacharelado em Engenharia de Materiais, na forma do art. 3º, da Lei Complementar nº 190, de 02 de setembro de 2015.

PECULIARIDADE

Disponibilidade para viagens técnicas e deslocamentos eventuais no âmbito estadual e nacional.

EXIGÊNCIA PARA O INGRESSO

1. Ser brasileiro.
2. Estar em dia com as obrigações militares.
3. Estar em gozo dos direitos políticos.
4. Não ter antecedentes criminais.
5. Não ter sido demitido, em consequência de aplicação de pena disciplinar, do serviço público federal, estadual, municipal ou distrital, nos últimos dez anos, contados de forma retroativa da data da nomeação.
6. Existência de vaga na carreira.
7. Aprovação em concurso público de provas ou provas e títulos.
8. Habilitação no Curso de Formação de Especialista em Regulação, curso de formação estabelecido no inciso VIII, art. 15, da Lei Complementar nº190/2015.
9. Gozar de boa saúde, comprovada em inspeção médica.
10. Podem ser solicitadas outras exigências vinculadas ao exercício do cargo contempladas no edital de regulamentação do concurso público.
11. Registro profissional regular no Conselho Regional de Engenharia e Agronomia – CREA.

REQUISITO FACULTATIVO

Carteira Nacional de Habilitação, categoria B ou superior, em situação regular no Departamento de Trânsito (DETRAN).

IDENTIDADE FUNCIONAL

Uso do crachá de identificação funcional, de modo visível, para o acesso e permanência no local de trabalho.

DESCRIÇÃO BÁSICA DA ESPECIALIDADE

Compete ao servidor exercer atividades de natureza técnico-regulatória e administrativa, abrangendo tanto atividades-fim quanto atividades-meio, essenciais ao funcionamento da administração pública, relacionadas à especificação, controle, avaliação e fiscalização de materiais empregados na execução e manutenção de serviços públicos delegados. A atuação inclui a normatização e padronização de materiais, a condução de análises de impacto regulatório, a fiscalização in loco da conformidade, qualidade, durabilidade e desempenho dos materiais, a emissão de pareceres técnicos, a proposição de soluções para aumento da eficiência e sustentabilidade ambiental, e o apoio a iniciativas de economia circular, logística reversa e uso de materiais recicláveis. Compreende, ainda, a participação em comissões técnicas, grupos de trabalho, elaboração de termos de referência, produção de relatórios e estudos técnicos, subsidiando a formulação de políticas regulatórias e garantindo a transparência e a conformidade das ações regulatórias da AGEPAR, observadas as diretrizes institucionais e os princípios de legalidade, eficiência, segurança, sustentabilidade e modicidade dos serviços. Disponibilidade para viagens técnicas e deslocamentos eventuais, visando a realização de fiscalizações presenciais, análises e atividades técnicas.

DESCRIÇÃO DAS ATIVIDADES DA ESPECIALIDADE

1. Regulação Técnica e Normatização:
1.1. Propor normas técnicas e regulamentos voltados à padronização e desempenho de materiais utilizados em obras e serviços públicos delegados (pavimentação, infraestrutura, saneamento, transporte, etc.);
1.2. Avaliar a conformidade técnica de especificações de materiais apresentados por prestadores de serviços ou contratados pelo poder público;
1.3. Participar de processos de Análise de Impacto Regulatório (AIR) relacionados a normas técnicas e padrões mínimos de materiais;
1.4. Emitir pareceres técnicos sobre inovação tecnológica e novas aplicações de materiais em serviços regulados.
2. Fiscalização e Avaliação Técnica:
2.1. Realizar fiscalização técnica in loco com foco na conformidade e desempenho de materiais empregados na execução dos serviços;
2.2. Verificar a durabilidade, qualidade e adequação dos materiais conforme contratos, normas técnicas e regulamentos aplicáveis;
2.3. Produzir laudos e relatórios técnicos para subsidiar ações corretivas, punitivas ou de melhoria regulatória.
3. Acompanhamento Tecnológico e Sustentabilidade:
3.1. Acompanhar o desenvolvimento e a aplicação de novas tecnologias de materiais que impactem os serviços regulados;
3.2. Propor soluções técnicas para aumento da eficiência, redução de impactos ambientais e aumento da vida útil de componentes utilizados nos serviços públicos delegados;
3.3. Apoiar ações regulatórias voltadas à economia circular, à logística reversa e ao uso de materiais recicláveis e sustentáveis.
4. Atividades Transversais:
4.1. Participar de comissões técnicas, grupos de trabalho e câmaras técnicas setoriais;
4.2. Apoiar a instrução de processos administrativos e elaboração de termos de referência;
4.3. Realizar estudos técnicos para subsidiar a formulação de políticas regulatórias;
4.4. Apoiar a produção de materiais técnicos para divulgação e transparência regulatória junto à sociedade e aos usuários.
5. Outras Atribuições:
5.1. Trabalhar em conformidade com normas técnicas de segurança, qualidade, produtividade, higiene e preservação ambiental;
5.2. Exercer atividades compatíveis com a formação profissional que lhe forem designadas.

COMPETÊNCIAS PESSOAIS

1. Assertividade
2. Autocontrole
3. Administração de conflitos
4. Gestão de crises
5. Cooperação e trabalho em equipe
6. Visão sistêmica
7. Deferência
8. Inovação e mudança
9. Comunicação
10. Orientação por valores éticos
11. Autoconhecimento e desenvolvimento pessoal
12. Resolução de problemas baseado em dados
13. Foco nos resultados
14. Mentalidade digital
15. Visão de futuro
16. Geração de valor
17. Colaboração em rede
18. Liderança
19. Negociação

1. Assertividade: capacidade de se manifestar de maneira objetiva, clara e direta.
2. Autocontrole: capacidade de controlar suas ações, impulsos e emoções para a tomada de decisão.
3. Administração de conflitos: capacidade de conciliação de interesses opostos, a fim de alcançar uma solução mais adequada aos envolvidos.
4. Gestão de crises: Capacidade de antecipar, identificar e administrar a ocorrência de situações de risco, de construir soluções criativas, estratégicas e tempestivas adequadas ao contexto. Capacidade de ação em face de situações de imprevisibilidade e escassez, e de reação sob pressão.
5. Cooperação e trabalho em equipe: Capacidade de colaborar e cooperar em atividades desenvolvidas coletivamente para atingir metas compartilhadas e de compreender a repercussão de suas ações para o êxito ou alcance dos objetivos estabelecidos pelo grupo.
6. Visão Sistêmica: Capacidade de identificar os principais marcos institucionais e as tendências sociais, políticas e econômicas nos cenários local, regional, nacional e internacional. Marcos esses que podem impactar os processos decisórios e a gestão de programas e projetos no âmbito do setor público.
7. Deferência: Capacidade de obediência às ordens, comandos e instruções dos superiores, excepcionando-se aquelas manifestamente ilegais.
8. Inovação e mudança: Capacidade de questionar abordagens convencionais na solução de problemas, de adotar novos insights à sua ação, de criar um ambiente propício à experimentação e à melhoria contínua, de suscitar e encorajar ideias de vanguarda e novas formas de se trabalhar, adotando medidas incrementais ou disruptivas que conduzam a organização a responder de forma adequada ao contexto e se preparar face a cenários futuros.
9. Comunicação: Capacidade de escutar, indagar e expressar conceitos e ideias nos momentos apropriados e de forma efetiva, garantindo uma dinâmica produtiva das interações internas e externas. Capacidade de desenvolver conceitos e ideias com clareza, de comunicar propósitos, planos e estratégias e inspirar confiança, de estabelecer uma comunicação empática, persuasiva e influente, de construir narrativas que representem e legitimem a atuação da organização.
10. Orientação por valores éticos: Capacidade de agir de acordo com princípios e valores morais que norteiam o exercício do cargo público, tais como responsabilidade, integridade, retidão, discuiplina, respeito, empatia, imparcialidade, transparência e equidade na gestão da coisa pública.
11. Autoconhecimento e desenvolvimento pessoal: Capacidade de empregar o autoconhecimento e a inteligência emocional na construção de sua identidade, de

Diário Oficial Certificado Digitalmente
O Departamento de Imprensa Oficial do Estado do Paraná, de garantia de autenticidade deste documento, desde que visualizado através do site http://www.imprensaoficial.pr.gov.br

reconhecer intimamente suas forças e fraquezas de ordem comportamental, de administrar suas emoções de modo a construir uma cultura organizacional fundada em valores humanos. Capacidade de identificar suas capacidades e limitações, e de assumir o compromisso pelo próprio desenvolvimento, mediante a adoção de uma postura de abertura à aprendizagem contínua.

12. Resolução de problemas com base em dados: Capacidade de idear soluções inovadoras e efetivas para problemas de baixa, média ou elevada complexidade com a utilização de dados (numéricos e não numéricos) e evidências que aumentem a precisão e viabilidade das soluções.
13. Foco nos resultados: Capacidade de superar o desempenho padrão e apresentar soluções alinhadas ao cumprimento de metas e ao alcance dos objetivos estratégicos da organização pública para garantir o atendimento das necessidades dos interessados. Capacidade de atuar com base em desempenho, metas, resultados e impactos, construídos de forma aderente ao contexto organizacional e social existente.
14. Mentalidade digital: Capacidade de integrar as tecnologias digitais com os modelos de gestão; os processos de tomada de decisão e geração de produtos e serviços; e os meios de comunicação interna e externa.
15. Visão de futuro: Capacidade para imaginar e prospectar futuros, de traçar diretrizes estratégicas para a organização e para a sociedade, tendo por base as características históricas, o contexto e as tendências em âmbito local, regional, nacional e internacional, aliada à capacidade para imaginar e prospectar cenários para além do futuro imediato.
16. Geração de valor: Capacidade e sensibilidade para compreender as necessidades e expectativas dos usuários em relação aos serviços do Estado, de orientar a atividade da organização para o resultado, e de buscar o envolvimento da sociedade no processo de formulação e implementação da política e dos serviços públicos.
17. Colaboração em rede: Capacidade de transitar com desenvoltura por uma linha de construção de entendimentos. Capacidade de construir, mobilizar e manter redes confiáveis e abertas com stakeholders que são, ou podem vir a se tornar, atores importantes para o alcance dos objetivos estratégicos da organização. Capacidade de atuar em um ambiente de governança em rede, construindo parcerias e fortalecendo as relações institucionais.
18. Liderança: capacidade de influenciar pessoas e grupos para alcançar objetivos comuns, devendo inspirar confiança, estabelecer um ambiente colaborativo e desenvolver a equipe, reconhecendo habilidades individuais e promovendo o crescimento de cada membro.
19. Negociação: capacidade pela qual se busca entendimento e consenso, alcançando acordos e soluções satisfatórias para todas as partes envolvidas.

CARREIRA: ESPECIALISTA EM REGULAÇÃO

CARGO: ESPECIALISTA EM REGULAÇÃO

ESPECIALIDADE: ENGENHARIA ELÉTRICA

CARGA HORÁRIA: 40 horas semanais	**JORNADA:** 8 horas diárias
CÓDIGO DO CARGO: AGER	**CBO:** 2143-05

COMPLEXIDADE/ESCOLARIDADE EXIGIDA

Bacharelado em Engenharia Elétrica (modalidade Eletrotécnica), na forma do art. 3º, da Lei Complementar nº 190, de 02 de setembro de 2015.

PECULIARIDADE

Disponibilidade para viagens técnicas e deslocamentos eventuais no âmbito estadual e nacional.

EXIGÊNCIA PARA O INGRESSO

1. Ser brasileiro.
2. Estar em dia com as obrigações militares.
3. Estar em gozo dos direitos políticos.
4. Não ter antecedentes criminais.
5. Não ter sido demitido, em consequência de aplicação de pena disciplinar, do serviço público federal, estadual, municipal ou distrital, nos últimos dez anos, contados de forma retroativa da data da nomeação.
6. Existência de vaga na carreira.
7. Aprovação em concurso público de provas ou provas e títulos.
8. Habilitação no Curso de Formação de Especialista em Regulação, curso de formação estabelecido no inciso VIII, art. 15, da Lei Complementar nº190/2015.
9. Gozar de boa saúde, comprovada em inspeção médica.
10. Podem ser solicitadas outras exigências vinculadas ao exercício do cargo contempladas no edital de regulamentação do concurso público.
11. Registro profissional regular no Conselho Regional de Engenharia e Agronomia – CREA.

REQUISITO FACULTATIVO

Carteira Nacional de Habilitação, categoria B ou superior, em situação regular no Departamento de Trânsito (DETRAN).

IDENTIDADE FUNCIONAL

Uso do crachá de identificação funcional, de modo visível, para o acesso e permanência no local de trabalho.

DESCRIÇÃO BÁSICA DA ESPECIALIDADE

Compreende ao servidor exercer atividades de natureza técnico-regulatória e administrativa, abrangendo tanto atividades-fim quanto atividades-meio, essenciais ao funcion administração pública, voltadas à regulação, fiscalização, normatização e acompanhamento da prestação de serviços públicos de energia elétrica ou correlatos. A atuação in e revisão de normas, regulamentos e procedimentos técnicos, a avaliação de projetos de geração, transmissão e distribuição de energia elétrica, a fiscalização técnica e cont concessionárias, permissionárias e autorizadas, a emissão de pareceres e relatórios sobre conformidade com padrões de qualidade, segurança, eficiência e modicidade tarifá apoio técnico às Diretorias da Agência na tomada de decisões regulatórias. Compreende, ainda, a participação em consultas públicas, audiências, comissões técnicas, grupo câmaras setoriais, a realização de estudos técnicos e a produção de materiais para transparência regulatória, observadas as diretrizes da AGEPAR e os princípios de legalida segurança, sustentabilidade e continuidade dos serviços. Disponibilidade para viagens técnicas e deslocamentos eventuais, visando a realização de fiscalizações presenciais atividades técnicas.

DESCRIÇÃO DAS ATIVIDADES DA ESPECIALIDADE

1. Atividades Técnicas e Especializadas:
1.1. Elaborar e revisar normas técnicas, procedimentos e regulamentos aplicáveis à sua formação profissional;
1.2. Realizar fiscalização técnica e contratual de concessionárias, permissionárias e autorizadas;
1.3. Avaliar projetos de geração, transmissão e distribuição de energia elétrica;
1.4. Emitir pareceres e relatórios técnicos sobre conformidade com padrões de qualidade, segurança, eficiência energética e modicidade tarifária;
1.5. Apoiar tecnicamente as Diretorias da Agência em processos de decisão regulatória;
1.6. Participar de consultas públicas, audiências e grupos de trabalho interinstitucionais.

2. Atividades Transversais:
2.1. Participar de comissões técnicas, grupos de trabalho e câmaras técnicas setoriais;
2.2. Apoiar a instrução de processos administrativos e elaboração de termos de referência;
2.3. Realizar estudos técnicos para subsidiar a formulação de políticas regulatórias;
2.4. Apoiar a produção de materiais técnicos para divulgação e transparência regulatória junto à sociedade e aos usuários.

3. Outras Atribuições:
3.1. Trabalhar em conformidade com normas técnicas de segurança, qualidade, produtividade, higiene e preservação ambiental;
3.2. Exercer atividades compatíveis com a formação profissional que lhe forem designadas.

COMPETÊNCIAS PESSOAIS	
1. Assertividade 2. Autocontrole 3. Administração de conflitos 4. Gestão de crises 5. Cooperação e trabalho em equipe 6. Visão sistêmica 7. Deferência 8. Inovação e mudança 9. Comunicação 10. Orientação por valores éticos 11. Autoconhecimento e desenvolvimento pessoal. 12. Análise regulatória	13. Resolução de problemas baseado em dados 14. Foco nos resultados 15. Mentalidade digital 16. Visão de futuro 17. Geração de valor 18. Colaboração em rede 19. Liderança 20. Negociação 21. Domínio de sistemas. 22. Conhecimento técnico-normativo 23. Compromentimento

1. Assertividade: Capacidade de se manifestar de maneira objetiva, clara e direta.
2. Autocontrole: Capacidade de controlar suas ações, impulsos e emoções para a tomada de decisão.
3. Administração de conflitos: Capacidade de conciliação de interesses opostos, a fim de alcançar uma solução mais adequada aos envolvidos.
4. Gestão de crises: Capacidade de antecipar, identificar e administrar a ocorrência de situações de risco, de construir soluções criativas, estratégicas e tempestivas adequadas ao contexto. Capacidade de ação em face de situações de imprevisibilidade e escassez, e de reação sob pressão.
5. Cooperação e trabalho em equipe: Capacidade de colaborar e cooperar em atividades desenvolvidas coletivamente para atingir metas compartilhadas e de compreender a repercussão de suas ações para o êxito ou alcance dos objetivos estabelecidos pelo grupo.
6. Visão Sistêmica: Capacidade de identificar os principais marcos institucionais e as tendências sociais, políticas e econômicas nos cenários local, regional, nacional e internacional. Marcos esses que podem impactar os processos decisórios e a gestão de programas e projetos no âmbito do setor público.
7. Deferência: Capacidade de obediência às ordens, comandos e instruções dos superiores, excepcionando-se aquelas manifestamente ilegais.
8. Inovação e mudança: Capacidade de questionar abordagens convencionais na solução de problemas, de adotar novos insights à sua ação, de criar um ambiente propício à experimentação e à melhoria contínua, de suscitar e encorajar ideias de vanguarda e novas formas de se trabalhar, adotando medidas incrementais ou disruptivas que conduzam a organização a responder de forma adequada ao contexto e se preparar face a cenários futuros.
9. Comunicação: Capacidade de escutar, indagar e expressar conceitos e ideias nos momentos apropriados e de forma efetiva, garantindo uma dinâmica produtiva das interações internas e externas. Capacidade de desenvolver conceitos e ideias com clareza, de comunicar propósitos, planos e estratégias e inspirar confiança, de estabelecer uma comunicação empática, persuasiva e influente, de construir narrativas que representem e legitimem a atuação da organização. Comunicação técnica clara e objetiva, com capacidade de interlocução com agentes públicos e privados.
10. Orientação por valores éticos: Capacidade de agir de acordo com princípios e valores morais que norteiam o exercício do cargo público, tais como responsabilidade, integridade, retidão, discuiplina, respeito, empatia, imparcialidade, transparência e equidade na gestão da coisa pública.
11. Autoconhecimento e desenvolvimento pessoal: Capacidade de empregar o autoconhecimento e a inteligência emocional na construção de sua identidade, de reconhecer intimamente suas forças e fraquezas de ordem comportamental, de administrar suas emoções de modo a construir uma cultura organizacional fundada em valores humanos. Capacidade de identificar suas capacidades e limitações, e de assumir o compromisso pelo próprio desenvolvimento, mediante a adoção de uma postura de abertura à aprendizagem contínua.
12. Análise regulatória: Capacidade de análise regulatória, fiscalização técnica e elaboração de estudos de impacto econômico;
13. Resolução de problemas com base em dados: Capacidade de idear soluções inovadoras e efetivas para problemas de baixa, média ou elevada complexidade com a utilização de dados (numéricos e não numéricos) e evidências que aumentem a precisão e viabilidade das soluções.
14. Foco nos resultados: Capacidade de superar o desempenho padrão e apresentar soluções alinhadas ao cumprimento de metas e ao alcance dos objetivos estratégicos da organização pública para garantir o atendimento das necessidades dos interessados. Capacidade de atuar com base em desempenho, metas, resultados e impactos, construídos de forma aderente ao contexto organizacional e social existente.
15. Mentalidade digital: Capacidade de integrar as tecnologias digitais com os modelos de gestão; os processos de tomada de decisão e geração de produtos e serviços; e os meios de comunicação interna e externa.
16. Visão de futuro: Capacidade para imaginar e prospectar futuros, de traçar diretrizes estratégicas para a organização e para a sociedade, tendo por base as características históricas, o contexto e as tendências em âmbito local, regional, nacional e internacional, aliada à capacidade para imaginar e prospectar cenários para além do futuro imediato.
17. Geração de valor: Capacidade e sensibilidade para compreender as necessidades e expectativas dos usuários em relação aos serviços do Estado, de orientar a atividade da organização para o resultado, e de buscar o envolvimento da sociedade no processo de formulação e implementação da política e dos serviços públicos.
18. Colaboração em rede: Capacidade de transitar com desenvoltura por uma linha de construção de entendimentos. Capacidade de construir, mobilizar e manter redes confiáveis e abertas com stakeholders que são, ou podem vir a se tornar, atores importantes para o alcance dos objetivos estratégicos da organização. Capacidade de atuar em um ambiente de governança em rede, construindo parcerias e fortalecendo as relações institucionais.
19. Liderança: capacidade de influenciar pessoas e grupos para alcançar objetivos comuns, devendo inspirar confiança, estabelecer um ambiente colaborativo e desenvolver a equipe, reconhecendo habilidades individuais e promovendo o crescimento de cada membro.
20. Negociação: capacidade pela qual se busca entendimento e consenso, alcançando acordos e soluções satisfatórias para todas as partes envolvidas.
21. Domínio de sistemas: Capacidade de compreensão e operação de sistemas elétricos, abrangendo as áreas de geração, transmissão e distribuição de energia.
22. Conhecimento técnico-normativo: Resoluções da ANEEL, normas ABNT, P&D, INMETRO
23. Comprometimento: Capacidade de comprometimento com a ética, a legalidade, o interesse público e a eficiência regulatória.

CARREIRA: ESPECIALISTA EM REGULAÇÃO	
CARGO: ESPECIALISTA EM REGULAÇÃO	
ESPECIALIDADE: TECNOLOGIA DA INFORMAÇÃO	
CARGA HORÁRIA: 40 horas semanais	**JORNADA:** 8 horas diárias
CÓDIGO DO CARGO: AGER	**CBO:** 1425-35
COMPLEXIDADE/ESCOLARIDADE EXIGIDA	
Bacharelado na área Tecnologia da Informação ou áreas correlatas (Ciência da Computação, Engenharia da Computação, Sistemas de Informação, Análise de Sistemas), reconhecido pelo MEC, na forma do art. 3º, da Lei Complementar nº 190, de 02 de setembro de 2015.	
PECULIARIDADE	
Disponibilidade para viagens técnicas e deslocamentos eventuais no âmbito estadual e nacional. Possibilidade de regime de plantão ou sobreaviso em situações de criticidade técnica.	
EXIGÊNCIA PARA O INGRESSO	

Diário Oficial Certificado Digitalmente
O Departamento de Imprensa Oficial do Estado do Paraná, de garantia de autenticidade deste documento, desde que visualizado através do site http://www.imprensaoficial.pr.gov.br

1. Ser brasileiro.
2. Estar em dia com as obrigações militares.
3. Estar em gozo dos direitos políticos.
4. Não ter antecedentes criminais.
5. Não ter sido demitido, em consequência de aplicação de pena disciplinar, do serviço público federal, estadual, municipal ou distrital, nos últimos dez anos, contados de forma retroativa da data da nomeação.
6. Existência de vaga na carreira.
7. Aprovação em concurso público de provas ou provas e títulos.
8. Habilitação no Curso de Formação de Especialista em Regulação, curso de formação estabelecido no inciso VIII, art. 15, da Lei Complementar nº190/2015.
9. Gozar de boa saúde, comprovada em inspeção médica.
10. Podem ser solicitadas outras exigências vinculadas ao exercício do cargo contempladas no edital de regulamentação do concurso público.

REQUISITO FACULTATIVO

Carteira Nacional de Habilitação, categoria B ou superior, em situação regular no Departamento de Trânsito (DETRAN).

IDENTIDADE FUNCIONAL

Uso do crachá de identificação funcional, de modo visível, para o acesso e permanência no local de trabalho.

DESCRIÇÃO BÁSICA DA ESPECIALIDADE

Compreende ao servidor exercer atividades de natureza técnico-regulatória e administrativa, abrangendo tanto atividades-fim quanto atividades-meio, essenciais ao funcionamento da administração pública, voltadas ao planejamento, desenvolvimento, implementação, manutenção e fiscalização de sistemas, redes, bancos de dados e soluções de tecnologia da informação da Agência Reguladora. A atuação inclui a gestão da infraestrutura tecnológica e das soluções digitais, a participação em projetos estratégicos de transformação digital, interoperabilidade e automação, a interlocução com fornecedores, órgãos de controle, equipes técnicas e áreas finalísticas, a elaboração e manutenção de planos de segurança da informação, continuidade de serviços e governança digital, o desenvolvimento e manutenção de sistemas informatizados voltados às atividades regulatórias e administrativas, a administração de bancos de dados, servidores e redes, a promoção da automação de processos e integração de sistemas, a fiscalização de contratos e serviços de tecnologia da informação, e o apoio à formulação e execução da política de dados abertos e transparência digital. Compreende, ainda, a participação em comissões técnicas, grupos de trabalho e câmaras setoriais, a instrução de processos administrativos, a elaboração de termos de referência, a realização de estudos técnicos e a produção de materiais para divulgação e transparência regulatória, observadas as diretrizes da AGEPAR e os princípios de segurança da informação, continuidade dos serviços, eficiência, inovação digital e sustentabilidade. Disponibilidade para viagens técnicas e deslocamentos eventuais, visando a realização de fiscalizações presenciais, análises e atividades técnicas.

DESCRIÇÃO DAS ATIVIDADES DA ESPECIALIDADE

1. Atividades Técnicas e Especializadas:
1.1. Planejar, desenvolver, implementar, manter e fiscalizar sistemas, redes, bancos de dados e soluções de tecnologia da informação;
1.2. Atuar em atividades de suporte à infraestrutura tecnológica e soluções digitais da Agência;
1.3. Participar de projetos estratégicos de transformação digital, interoperabilidade e automação;
1.4. Interagir com fornecedores, órgãos de controle, equipes técnicas e áreas finalísticas;
1.5. Elaborar e manter planos de segurança da informação, continuidade de serviços e governança digital;
1.6. Desenvolver, implantar e manter sistemas informatizados voltados às atividades regulatórias e administrativas;
1.7. Administrar bancos de dados, servidores e redes da Agência;
1.8. Promover a automação de processos e a integração de sistemas;
1.9. Fiscalizar contratos e serviços de tecnologia da informação;
1.10. Apoiar a formulação e execução da política de dados abertos e transparência digital.

2. Atividades Transversais:
2.1. Participar de comissões técnicas, grupos de trabalho e câmaras técnicas setoriais;
2.2. Apoiar a instrução de processos administrativos e elaboração de termos de referência;
2.3. Realizar estudos técnicos para subsidiar a formulação de políticas regulatórias;
2.4. Apoiar a produção de materiais técnicos para divulgação e transparência regulatória junto à sociedade e aos usuários.

3. Outras Atribuições:
3.1. Trabalhar em conformidade com normas técnicas de segurança, qualidade, produtividade, higiene e preservação ambiental;
3.2. Exercer atividades compatíveis com a formação profissional que lhe forem designadas.

COMPETÊNCIAS PESSOAIS

1. Assertividade
2. Autocontrole
3. Administração de conflitos
4. Gestão de crises
5. Cooperação e trabalho em equipe
6. Visão sistêmica
7. Deferência
8. Inovação e mudança
9. Comunicação
10. Orientação por valores éticos
11. Autoconhecimento e desenvolvimento pessoal
12. Resolução de problemas baseado em dados
13. Foco nos resultados
14. Mentalidade digital
15. Visão de futuro
16. Geração de valor
17. Colaboração em rede
18. Liderança
19. Negociação
20. Domínio de Sistemas
21. Conhecimento técnico-nomativo

1. Assertividade: capacidade de se manifestar de maneira objetiva, clara e direta.
2. Autocontrole: capacidade de controlar suas ações, impulsos e emoções para a tomada de decisão.
3. Administração de conflitos: capacidade de conciliação de interesses opostos, a fim de alcançar uma solução mais adequada aos envolvidos.
4. Gestão de crises: Capacidade de antecipar, identificar e administrar a ocorrência de situações de risco, de construir soluções criativas, estratégicas e tempestivas adequadas ao contexto. Capacidade de ação em face de situações de imprevisibilidade e escassez, e de reação sob pressão.
5. Cooperação e trabalho em equipe: Capacidade de colaborar e cooperar em atividades desenvolvidas coletivamente para atingir metas compartilhadas e de compreender a repercussão de suas ações para o êxito ou alcance dos objetivos estabelecidos pelo grupo.
6. Visão Sistêmica: Capacidade de identificar os principais marcos institucionais e as tendências sociais, políticas e econômicas nos cenários local, regional, nacional e internacional. Marcos esses que podem impactar os processos decisórios e a gestão de programas e projetos no âmbito do setor público.
7. Deferência: Capacidade de obediência às ordens, comandos e instruções dos superiores, excepcionando-se aquelas manifestamente ilegais.
8. Inovação e mudança: Capacidade de questionar abordagens convencionais na solução de problemas, de adotar novos insights à sua ação, de criar um ambiente propício à experimentação e à melhoria contínua, de suscitar e encorajar ideias de vanguarda e novas formas de se trabalhar, adotando medidas incrementais ou disruptivas que conduzam a organização a responder de forma adequada ao contexto e se preparar face a cenários futuros.
9. Comunicação: Capacidade de escutar, indagar e expressar conceitos e ideias nos momentos apropriados e de forma efetiva, garantindo uma dinâmica produtiva das interações internas e externas. Capacidade de desenvolver conceitos e ideias com clareza, de comunicar propósitos, planos e estratégias e inspirar confiança, de estabelecer uma comunicação empática, persuasiva e influente, de construir narrativas que representem e legitimem a atuação da organização.
10. Orientação por valores éticos: Capacidade de agir de acordo com princípios e valores morais que norteiam o exercício do cargo público, tais como responsabilidade, integridade, retidão, discuiplina, respeito, empatia, imparcialidade, transparência e equidade na gestão da coisa pública.
11. Autoconhecimento e desenvolvimento pessoal: Capacidade de empregar o autoconhecimento e a inteligência emocional na construção de sua identidade, de

reconhecer intimamente suas forças e fraquezas de ordem comportamental, de administrar suas emoções de modo a construir uma cultura organizacional fundada em valores humanos. Capacidade de identificar suas capacidades e limitações, e de assumir o compromisso pelo próprio desenvolvimento, mediante a adoção de uma postura de abertura à aprendizagem contínua.

12. Resolução de problemas com base em dados: Capacidade de idear soluções inovadoras e efetivas para problemas de baixa, média ou elevada complexidade com a utilização de dados (numéricos e não numéricos) e evidências que aumentem a precisão e viabilidade das soluções.
13. Foco nos resultados: Capacidade de superar o desempenho padrão e apresentar soluções alinhadas ao cumprimento de metas e ao alcance dos objetivos estratégicos da organização pública para garantir o atendimento das necessidades dos interessados. Capacidade de atuar com base em desempenho, metas, resultados e impactos, construídos de forma aderente ao contexto organizacional e social existente.
14. Mentalidade digital: Capacidade de integrar as tecnologias digitais com os modelos de gestão; os processos de tomada de decisão e geração de produtos e serviços; e os meios de comunicação interna e externa.
15. Visão de futuro: Capacidade para imaginar e prospectar futuros, de traçar diretrizes estratégicas para a organização e para a sociedade, tendo por base as características históricas, o contexto e as tendências em âmbito local, regional, nacional e internacional, aliada à capacidade para imaginar e prospectar cenários para além do futuro imediato.
16. Geração de valor: Capacidade e sensibilidade para compreender as necessidades e expectativas dos usuários em relação aos serviços do Estado, de orientar a atividade da organização para o resultado, e de buscar o envolvimento da sociedade no processo de formulação e implementação da política e dos serviços públicos.
17. Colaboração em rede: Capacidade de transitar com desenvoltura por uma linha de construção de entendimentos. Capacidade de construir, mobilizar e manter redes confiáveis e abertas com stakeholders que são, ou podem vir a se tornar, atores importantes para o alcance dos objetivos estratégicos da organização. Capacidade de atuar em um ambiente de governança em rede, construindo parcerias e fortalecendo as relações institucionais.
18. Liderança: capacidade de influenciar pessoas e grupos para alcançar objetivos comuns, devendo inspirar confiança, estabelecer um ambiente colaborativo e desenvolver a equipe, reconhecendo habilidades individuais e promovendo o crescimento de cada membro.
19. Negociação: capacidade pela qual se busca entendimento e consenso, alcançando acordos e soluções satisfatórias para todas as partes envolvidas.
20. Domínio de sistemas: Capacidade de compreensão e operação de sistemas, administração de redes, segurança da informação e gestão de TI;
21. Conhecimento técnico-normativo: Conhecimento das normas e boas práticas como ITIL, COBIT, LGPD, eMAR, PNAE e políticas de governo digital;

123606/2025

RESOLUÇÃO CONJUNTA SEAP/SEED N.º 933/2025

O **Secretário de Estado da Administração e da Previdência** e o **Secretário de Estado da Educação**, no uso das atribuições que lhes são conferidas pelo art. 87, incisos V e VI, da Constituição Estadual, considerando o art. 13A da Lei Complementar n.º 231, de 17 de dezembro de 2020, o Despacho Governamental publicado do Diário Oficial do Estado n.º11.878, de 04 de abril de 2025, conforme o protocolado n.º 23.342.639-3, em observância ao contido na Lei Complementar n.º 103, de 15 de março de 2004, que dispõe sobre o Plano de Cargos, Carreiras e Vencimentos do Quadro Próprio do Magistério, e o contido no protocolado n.° 24.534.624-7,

RESOLVEM:

Art. 1º Conceder Promoção aos servidores ativos do Quadro Próprio do Magistério – QPM especificados no Anexo Único desta Resolução, na forma estabelecida pelo art. 11 da Lei Complementar n.º 103, de 15 de março de 2004.

Art. 2º Determinar o processo de implantação e registro dos institutos de desenvolvimento funcional às Unidades de Recursos Humanos dos servidores, nos sistemas administrados pela Divisão de Cadastro de Recursos Humanos – DCRH/SEAP.

Art. 3º Esta Resolução entra em vigor na data de sua publicação.

Curitiba, 04 de setembro de 2025.

Luizão Goulart
Secretário de Estado da Administração e da Previdência

Roni Miranda Vieira
Secretário de Estado da Educação

ANEXO ÚNICO

CPF	LF	NOME	DE	PARA
042.XXX.XXX-21	95	ALISSON GEBRIM KRASOTA	NI-01	NII-01
058.XXX.XXX-11	6	ANE CAROLINA CHIMANSKI	NI-01	NII-01
055.XXX.XXX-80	3	BARBARA ALINE ROZARIO	NI-04	NII-04
003.XXX.XXX-11	98	CAMILA FLAVIA FERNANDES ROBERTO	NI-01	NII-01
020.XXX.XXX-50	2	CLEONICE JOSE DE SOUZA	NI-01	NII-01
036.XXX.XXX-08	2	CRISTINA ISABEL DA SILVA	NI-01	NII-01
082.XXX.XXX-60	2	EDINA MARIA HENDGES	NI-01	NII-01
021.XXX.XXX-97	99	EURICO MARCELO PODOLAK	NI-01	NII-01
027.XXX.XXX-42	58	FERNANDA ESTRADA MARTINS	NI-01	NII-01
067.XXX.XXX-22	2	FERNANDO STORA	NI-01	NII-01
064.XXX.XXX-80	6	GIOVANE ZALESKI	NI-03	NII-03
079.XXX.XXX-80	2	JESSICA MARIA BOENO SIMON	NI-01	NII-01
069.XXX.XXX-63	3	JOSIANE FLORENTINO DE OLIVEIRA LUPPI	NI-01	NII-01
009.XXX.XXX-20	2	JOSIELE OLEINIK NERI	NI-01	NII-01
041.XXX.XXX-78	2	JULIANA APARECIDA DA SILVA BARELA	NI-01	NII-01
070.XXX.XXX-06	3	JULIANA DE FATIMA CARDOZO	NI-01	NII-01
060.XXX.XXX-36	1	JULIANA GABRIELLE LICHTNOW	NI-06	NII-06
008.XXX.XXX-80	2	JULIANA SONAGLIO	NI-01	NII-01
077.XXX.XXX-85	2	LETICIA DE ANDRADE COSTA	NI-01	NII-01
022.XXX.XXX-43	1	LUIZ FERNANDES DA SILVA	NI-01	NII-01
747.XXX.XXX-00	2	MARCELO RUDNIK DE ALMEIDA	NI-11	NII-11

Diário Oficial Certificado Digitalmente
O Departamento de Imprensa Oficial do Estado do Paraná, de garantia de autenticidade deste documento, desde que visualizado através do site http://www.imprensaoficial.pr.gov.br

058.XXX.XXX-78	2	MARILZE LILIAN MARIANO	NI-08	NII-08
074.XXX.XXX-04	2	MICHELI TASSIANA SCHMITZ MARCA	NI-01	NII-01
029.XXX.XXX-86	2	MONICA ELIZABETE BASSO FORLIN	NI-01	NII-01
033.XXX.XXX-41	93	NILTON CEZAR DE AZEVEDO	NI-10	NII-10
023.XXX.XXX-80	1	PAULA IRENE DOS SANTOS ROCHA	NI-11	NII-11
072.XXX.XXX-70	5	RAQUEL RENICZ GUIRRO	NI-01	NII-01
964.XXX.XXX-53	1	REGIANE APARECIDA DE ARAUJO	NI-07	NII-07
058.XXX.XXX-32	5	ROBSON HIDEKI MORI	NI-03	NII-03
801.XXX.XXX-49	5	RONISE APARECIDA CONSOLARO ADAME	NI-01	NII-01
035.XXX.XXX-55	3	ROSANGELA MONTEIRO DE OLIVEIRA	NI-01	NII-01
667.XXX.XXX-20	4	SHEILA HELIODORO DE SOUZA	NI-01	NII-01
007.XXX.XXX-11	54	VANESSA CUNHA CALDAS	NI-01	NII-01
074.XXX.XXX-24	2	WILLIAN SCHON LOPES	NI-01	NII-01

123451/2025

RESOLUÇÃO CONJUNTA SEAP/SEIC/JUCEPAR N.º 936/2025

Retificação da Resolução Conjunta SEAP/SEIC/JUCEPAR n.º 887/2025 de Promoção por Aquisição de Estabilidade aos servidores do Quadro Próprio do Poder Executivo – QPPE.

O **Secretário de Estado da Administração e da Previdência**, o **Secretário de Estado da Indústria, Comércio e Serviços** e o **Presidente da Junta Comercial do Estado do Paraná – Jucepar**, no uso de suas atribuições legais, considerando o artigo 13 da Lei Complementar n.º 231, de 17 de dezembro de 2020, o Despacho do Governador, de 28 de abril de 2023 (protocolo n.º 20.306.993-6), o contido na Lei nº 13.666/2002, de 05 de julho de 2002, alterada pela Lei n.º 21.367, de 28 de fevereiro de 2023, que instituiu o Quadro Próprio do Poder Executivo – QPPE e o disposto no Protocolo n.º 24.371.248-3,

RESOLVEM:

Art. 1º Retificar o Anexo Único da Resolução Conjunta SEAP/SEIC/JUCEPAR n.º 887/2025 de **PROMOÇÃO POR AQUISIÇÃO DE ESTABILIDADE**, na parte referente a Linha funcional, publicada no DIOE/PR n.º 11.964 de 13/08/2025, para que conste da seguinte forma:

Onde se lê:

NOME	RG	LF	ÓRGÃO	CARGO	DE	PARA
					CL	CL
MARIA GORETTI WUNSCH	3.XXX.042-X/PR	1	JUCEPAR	AGE	I	II
MARIA ONYSZKIEWICZ DA CUNHA	4.XXX.703-X/PR	1	JUCEPAR	AGP	I	II
MARINILDA APARECIDA DOS SANTOS	5.XXX.040-X/PR	1	JUCEPAR	AGP	I	II

Leia-se:

NOME	RG	LF	ÓRGÃO	CARGO	DE	PARA
					CL	CL
MARIA GORETTI WUNSCH	3.XXX.042-X/PR	55	JUCEPAR	AGE	I	II
MARIA ONYSZKIEWICZ DA CUNHA	4.XXX.703-X/PR	2	JUCEPAR	AGP	I	II
MARINILDA APARECIDA DOS SANTOS	5.XXX.040-X/PR	3	JUCEPAR	AGP	I	II

Art. 2º Esta Resolução entra em vigor na data de sua publicação.

Curitiba, 09 de setembro de 2025.

Luizão Goulart
Secretário de Estado da Administração e da Previdência

Marco Aurélio Ribeiro
Secretário de Estado da Indústria, Comércio e Serviços

Marcos Sebastião Rigoni de Mello
Presidente da Junta Comercial do Paraná

123470/2025

RESOLUÇÃO SEAP Nº 10.344 DE 11 DE SETEMBRO DE 2025

O **Secretário de Estado da Administração e da Previdência**, no uso das atribuições que lhe são conferidas pelo art. 4º da Lei Estadual nº 21.352, de 01 de janeiro de 2023, pelo art. 99 da Lei Estadual nº 20.656, de 03 de agosto de 2021 e, considerando o contido no Decreto Estadual nº 36/2015,

RESOLVE:

Art. 1º. Designar em cumprimento ao art. 2º, §2º, do Decreto Estadual nº 36/2015, os seguintes servidores: Hugo Henrique Sampaio de Almeida RG: 8.462.998-7 para a função de Coordenador e Elisa Helena Grub RG: 038.558.159-92 para a função de Suplente.

Art. 2º. Esta Resolução entra em vigor na data de sua publicação.

Curitiba, 11 de setembro de 2025

(assinado digitalmente)
Luizão Goulart
Secretário de Estado da Administração e da Previdência

123195/2025

RESOLUÇÃO SEAP Nº 10.401/2025

O **Secretário de Estado da Administração e da Previdência - SEAP**, no uso de suas atribuições estabelecidas na Lei Estadual nº 21.352, de 01 de janeiro de 2023 e considerando a necessidade de constituir a Comissão Técnica de Avaliação, referente a licitação específica para contratação de empresa especializada em consultoria para estudo visando a organização e racionalização dos imóveis administrativos públicos de domínio do poder executivo do Estado do Paraná com foco na contribuição com os objetivos de desenvolvimento sustentável - Acordo de Empréstimo nº 9378 -BR - Banco Internacional para Reconstrução e Desenvolvimento – BIRD, cujos recursos estão contemplados no orçamento da SEPL, observando o contido no Regulamento de Aquisições para Mutuários de Operações de Financiamento de Projetos de Investimento nas operações de aquisições de Bens, Obras, Serviços Técnicos e Serviços de Consultoria, Quarta Edição, novembro de 2020.

RESOLVE:

Art. 1º Designar os servidores abaixo relacionados para comporem Comissão Técnica de Avaliação, responsável por analisar, avaliar e julgar os documentos que compõem as propostas de manifestação de interesse e propostas técnicas apresentadas no processo licitatório, referido nesta Resolução, bem como elaborar relatórios, acompanhar e fiscalizar a execução do contrato decorrente.

a) Felipe Carvalho Guilhermette, RG nº 14.xxx.729-x/PR
b) Jéssica Di Paula Souza de Oliveira, RG nº 12.xxx.658-x/PR
c) Altair Freire, RG nº 4.xxx.985-x SSP/PR
d) Heloisa Meyer Toledo, RG nº 10.xxx.750-x/PR
e) Shirley Cristina Kozlowski Simonsen, RG nº 5.xxx.341-x/PR
f) Karollyne de Abreu Ternoski, RG nº 8.xxx.103-x/PR
g) Gabriel Ferreira Gomes, RG 13.xxx.359-x/PR
h) Taiane Regina Hoepers, RG 14.xxx.970-x/PR

Art. 2º - Ficam designados como presidente e vice-presidente da Comissão Técnica de Avaliação, respectivamente, os servidores Felipe Carvalho Guilhermette e Shirley Cristina Kozlowski Simonsen.

Art. 3º - Esta Resolução entra em vigor na data de sua publicação.

Curitiba, 11 de setembro de 2025.

Luizão Goulart
Secretário de Estado da Administração e da Previdência
123501/2025

RESOLUÇÃO SEAP Nº 10.414 DE 12 DE SETEMBRO DE 2025

O **Secretário de Estado da Administração e da Previdência**, no uso das atribuições que lhe são conferidas pela Lei Estadual nº 21.352, art. 4º, Lei nº 20.656/2021, arts. 116 e 124, e considerando o contigo no protocolo nº 24.575.420-5,

RESOLVE:

Art. 1º. Instaurar, nos termos do art. 100, inciso II, da Lei Estadual nº 20.656, de 03 de agosto de 2021, o procedimento de Sindicância para apuração de indícios de autoria e materialidade de irregularidade praticada no âmbito do serviço público.

Art. 2º. Designar, Keith de Carvalho Adas, matrícula 538253, Mariane Peters Pigatto, matrícula 796072 e Nayane Rocha Pinto, matrícula 1075006, para compor, sob a presidência da primeira, a Comissão de Sindicância.

Art. 3º. Esta Resolução entra em vigor na data de sua publicação.

Curitiba, 12 de setembro de 2025

(assinado digitalmente)
Luizão Goulart
Secretário de Estado da Administração e da Previdência
123078/2025

Gabinete do Secretário

DESPACHO Nº: 1471/2025
Protocolo nº: 24.465.976-4
Interessado: Município de Almirante Tamandaré
Assunto: Doação de Veículo Inservível/Desnecessário
Data: 10/09/2025

1. O presente expediente trata da solicitação formal do Município de Almirante Tamandaré que pleiteia doação dos veículos, atualmente vinculado à Secretaria de Estado da Administração e da Previdência – SEAP.

2. Os bens possuem as seguintes características:

Placa	Modelo	Ano	Renavam	Patrimônio
AKI9283	GM/CORSA SUPER	2002	785486593	100001473456
ALO3796	VW/GOL 1.0	2004	822303370	100001907839

3. Considerando:

a) Parecer nº 451/2025 – DETO, mov. 29, do Departamento de Gestão do Transporte Oficial – SEAP/DETO/DDV, atestando a inexistência de impedimentos técnicos quanto à doação do(s) veículo(s) indicado(s);
b) Declaração de Inservibilidade/Desnecessidade de veículo, mov. 26.

Assim, **RECONHEÇO** a situação de **DISPENSA DE LICITAÇÃO**, nos termos do art. 76 da Lei 14.133/2021, do art. 610 do Decreto Estadual nº 10.086/2022. **AUTORIZO**, com fundamento nos arts. 1º, 2º e 3º do Decreto n° 4.336/2009 e no art. 1º da Lei Estadual nº 20.790/2021, a doação do bem acima referido.

Restitua-se ao Departamento de Gestão do Transporte Oficial – DETO/SEAP demais gestões que o caso requer.

Luizão Goulart
Secretário de Estado da Administração e da Previdência
123333/2025

LOTTOPAR

GOVERNO DO ESTADO DO PARANÁ
LOTERIA DO ESTADO DO PARANÁ – LOTTOPAR

PORTARIA N° 059/2025 – LOTTOPAR

O **DIRETOR-PRESIDENTE DA LOTERIA DO ESTADO DO PARANÁ – LOTTOPAR**, no uso de suas atribuições legais e considerando:

a) O disposto na Lei nº 20.945, de 20 de dezembro de 2021, e o Art. 13 do Decreto nº 10.843, de 26 de abril de 2022.

RESOLVE

Art. 1° Designar os servidores, sem prejuízo de suas atribuições, para atuar na fiscalização do contrato nº 004/2025, junto à **AOVS SISTEMAS DE INFORMÁTICA S.A.**, inscrito no CNPJ sob o n.º 05.555.382/0001-33, para fornecimento de licença corporativa Corp Plus para uso de plataforma de cursos *online* Alura, conforme documentos acostados no protocolo sob n.º 24.398.572-2.

a) **GESTOR DO CONTRATO**, Cristina Sayuri Shikasho - RG nº 7.XXX.XXX-6.
b) **FISCAL DO CONTRATO**, Jackson Lopes Rocha da Silva – RG n° 10.XXX.XXX-8.

Art. 2° Fica designado como fiscal do contrato servidor de cargo comissionado, tendo em vista que o contrato exige um profissional com expertise diferenciada sobre o objeto contratado e no quadro funcional permanente não há servidor com tal qualificação exigida.

Art. 3º Esta Portaria entra em vigor na data de sua publicação.

Publique-se,

Cumpra-se.

Curitiba, 15 de setembro de 2025.

Daniel Romanowski
Diretor-Presidente
123559/2025

Diário OFICIAL Paraná

Diário Oficial Certificado Digitalmente
O Departamento de Imprensa Oficial do Estado do Paraná, de garantia de autenticidade deste documento, desde que visualizado através do site http://www.imprensaoficial.pr.gov.br

PARANAPREVIDÊNCIA

PARANAPREVIDÊNCIA

Resumo dos atos de concessão de benefícios previdenciários - **Os Diretores Presidente e de Previdência da PARANAPREVIDÊNCIA**, no uso das atribuições que lhe são conferidas pela lei Nº 12.398, de 30 de dezembro de 1998, **CONCEDEM** os benefícios previdenciários abaixo relacionados:

Ato n.143636/25, Pensão por morte, Protocolo 24.591.099-1. Segurado: WALDOMIRO DE ALMEIDA PEREIRA, CPF 10993550959 - LF 1. Embasamento legal: Art. 8º da EC-PR 45/19 c/c art. 5º e art. 19 da LC 233/21. Beneficiário: NEIVA MENDES PEREIRA, Cônjuge, Cota 100%, Valor R$ 7315.91. Total do Benefício R$ 7315.91

Ato n.143663/25, Pensão por morte, Protocolo 24.597.954-1. Segurado: JACIONE CURVELO DA SILVA, CPF 08767882900 - LF 1. Embasamento legal: Art. 24-B, I, II e III do Decreto Lei 667/69, com redação dada pela Lei Federal 13.954/19. Beneficiário: MARIA TEREZINHA MEDEIROS, Credor de Alimentos, Cota 22.69%, Valor R$ 7152.82. Total do Benefício R$ 7152.82

Ato n.143637/25, Pensão por morte, Protocolo 24.599.015-4. Segurado: ALICE COTOVICZ, CPF 87105667915 - LF 1. Embasamento legal: Art. 8º da EC-PR 45/19 c/c art. 5º e art. 19 da LC 233/21. Beneficiário: TADEU COTOVICZ, Cônjuge, Cota 100%, Valor R$ 1809.68. Total do Benefício R$ 1809.68

Ato n.143635/25, Pensão por morte, Protocolo 24.589.706-5. Segurado: MARLI ALVES BRUNO, CPF 51065673949 - LF 3. Embasamento legal: Art. 8º da EC-PR 45/19 c/c art. 5º e art. 19 da LC 233/21. Beneficiário: JOÃO HELIO BRUNO, Cônjuge, Cota 100%, Valor R$ 2907.47. Total do Benefício R$ 2907.47

Ato n.143640/25, Pensão por morte, Protocolo 24.530.777-2. Segurado: ELISCELAINE DE FATIMA CARDOSO DE MIRANDA, CPF 02918054933 - LF 52. Embasamento legal: Art. 8º da EC-PR 45/19 c/c art. 5º e art. 19 da LC 233/21. Beneficiário: ROBERTO FERREIRA DE MIRANDA, Cônjuge, Cota 100%, Valor R$ 1608.88. Total do Benefício R$ 1608.88

Ato n.143641/25, Pensão por morte, Protocolo 24.532.285-2. Segurado: VALDOMIRO VALENTIM TEODORO, CPF 30235073920 - LF 1. Embasamento legal: Art. 8º da EC-PR 45/19 c/c art. 5º e art. 19 da LC 233/21. Beneficiário: SOELI TEREZINHA ZABOROSKI, Convivente, Cota 100%, Valor R$ 3712.68. Total do Benefício R$ 3712.68

Ato n.143661/25, Pensão por morte, Protocolo 24.575.210-5. Segurado: ORLANDINA LASS DOS SANTOS, CPF 84234750930 - LF 1. Embasamento legal: Art. 8º da EC-PR 45/19 c/c art. 5º e art. 19 da LC 233/21. Beneficiário: RAIMUNDO CELESTINO DOS SANTOS, Cônjuge, Cota 100%, Valor R$ 1255.32. Total do Benefício R$ 1255.32

Ato n.143657/25, Pensão por morte, Protocolo 24.525.948-4. Segurado: DENIZAR CANESTRARO, CPF 85067539968 - LF 2. Embasamento legal: Art. 8º da EC-PR 45/19 c/c art. 5º e art. 19 da LC 233/21. Beneficiários: PATRICK SILVA CANESTRARO, Filho(a) Menor, Cota 50%, Valor R$ 1088.97; ROGÉRIO GIVAGO DA SILVA, Convivente, Cota 50%, Valor R$ 1088.97. Total do Benefício R$ 2177.94

Ato n.143666/25, Pensão por morte, Protocolo 24.557.764-8. Segurado: JOSE RIBEIRO MENDES, CPF 10753281953 - LF 1. Embasamento legal: Art. 8º da EC-PR 45/19 c/c art. 5º e art. 19 da LC 233/21. Beneficiário: ANITA BAECHTOLD MENDES, Cônjuge, Cota 100%, Valor R$ 5151.60. Total do Benefício R$ 5151.60

Ato n.143665/25, Pensão por morte, Protocolo 24.379.611-3. Segurado: WALTER ARGUELIS CESAR, CPF 05770602953 - LF 1. Embasamento legal: Art. 24-B, I, II e III do Decreto Lei 667/69, com redação dada pela Lei Federal 13.954/19. Beneficiário: LIDIA ROCHA CEZAR, Cônjuge, Cota 100%, Valor R$ 8728.15. Total do Benefício R$ 8728.15

Ato n.143658/25, Pensão por morte, Protocolo 24.556.329-9. Segurado: MARCOS REYNALDO VENSKE, CPF 47291648904 - LF 92. Embasamento legal: Art. 8º da EC-PR 45/19 c/c art. 5º e art. 19 da LC 233/21. Beneficiários: JEAN LUCAS KALICZ VENSKE, Filho(a) Menor, Cota 50%, Valor R$ 1633.75; JOELMA KALICZ VENSKE, Cônjuge, Cota 50%, Valor R$ 1633.75. Total do Benefício R$ 3267.50

Ato n.143660/25, Pensão por morte, Protocolo 23.608.917-7. Segurado: JACIRA EVA CANDIDO, CPF 48670103915 - LF 1. Embasamento legal: Art. 8º da EC-PR 45/19 c/c art. 5º e art. 19 da LC 233/21. Beneficiário: LUZIA THOMAZ CANDIDO, Mãe, Cota 100%, Valor R$ 10618.76. Total do Benefício R$ 10618.76

Curitiba, 15 de setembro de 2025

123339/2025

Secretaria da Ciência, Tecnologia e Ensino Superior

RESOLUÇÃO N.º 201/2025-SETI, DE 12 DE SETEMBRO DE 2025

Retifica a Resolução n.º 181/SETI, de 22 de agosto de 2025.

O SECRETÁRIO DE ESTADO DA CIÊNCIA, TECNOLOGIA E ENSINO SUPERIOR, no uso de suas atribuições legais, nos termos da Lei Estadual n.º 21.352, de 1º de janeiro de 2023, e do Decreto Estadual n.º 4.468, de 18 de dezembro de 2023, e considerando os arts. 5° e 6° §1º; §2º e §3º do Decreto n.º 4.598, de 15 de janeiro de 2024, que alterou o Decreto n.º 10.769/2022,

RESOLVE:

Art. 1.º Retificar as alíneas j e k do inciso VIII do art. 1.º da Resolução n.º 181/SETI, de 22 de agosto de 2025, conforme segue:

Art. 1º (...)

VIII – (...)

j) Fernanda Matciulevicz Mossolin

k) Isabela Tornopolski Queiroz

Art. 2.º Esta Resolução entra em vigor na data de sua publicação, permanecendo inalterados os demais artigos da Resolução n.º 181, de 22 de agosto de 2025, publicada no Diário Oficial n.º 11973, de 26 de agosto de 2025.

Curitiba, 12 de setembro de 2025.

ALDO NELSON BONA
Secretário de Estado

123376/2025

RESOLUÇÃO N.º 203/2025-SETI, DE 11 DE SETEMBRO DE 2025

Autoriza o funcionamento do Curso de Graduação em Nutrição, Bacharelado, no *Campus* Sede, pela Universidade Estadual de Maringá, UEM, a partir do ano letivo de 2026.

O SECRETÁRIO DE ESTADO DA CIÊNCIA, TECNOLOGIA E ENSINO SUPERIOR, no uso de suas atribuições legais, nos termos da Lei Estadual n.º 21.352, de 1º de janeiro de 2023, e do Decreto Estadual n.º 4.468, de 18 de dezembro de 2023, considerando a Deliberação n.º 006/2020-CEE/PR e tendo em vista a delegação de competência contida no art. 6º, inciso XIV, do Decreto n.º 10.946/2025, e o contido no protocolo n.º 23.910.856-3,

RESOLVE:

Art. 1.º Fica autorizado o funcionamento do Curso de Graduação em Nutrição, Bacharelado, com 40 (quarenta) vagas anuais, no período noturno, a partir do ano letivo de 2026, a ser ofertado no *Campus* Sede, pela Universidade Estadual de Maringá, UEM, com sede no município de Maringá, mantida pelo Estado do Paraná.

Art. 2.º A Instituição deverá assegurar a oferta do curso autorizado no artigo anterior, dentro dos parâmetros estabelecidos pela Lei Estadual n.º 20.933, de 17 de dezembro de 2021, sem ampliação do quantitativo de pessoal.

Parágrafo único. Para o cumprimento do disposto no caput, não se aplica ao presente caso o previsto no art. 25 da mencionada Lei Estadual.

Art. 3.º Esta Resolução entra em vigor na data de sua publicação, ficando revogados todos os dispositivos da Resolução Seti n.º 129, de 12 de junho de 2025.

Curitiba, 11 de setembro de 2025.

ALDO NELSON BONA
Secretário de Estado

123373/2025

UEM

Autoriza a viagem do prof. Felipe de Oliveira Matos para realizar Pós-Doutorado na Nantes *Université – École Polytechnique de l'Universite de Nantes* - França, no período no período de 10/9/2025 a 9/9/2026, com o ônus para o Conselho Nacional de Desenvolvimento Científico e Tecnológico (CNPq).

Prof. Dr. Leandro Vanalli
Reitor

122308/2025

UNESPAR

A DIRETORIA DE PROJETOS E CONVÊNIOS Torna público o seguinte **Termo de Convênio:**

TERMO DE CONVÊNIO N° 001/2025, FIRMADO ENTRE O MUNICÍPIO DE PARANAVAÍ E A UNESPAR.

INSTITUIÇÃO	OBJETO	DATA INICIAL	VIGÊNCIA
Universidade Estadual do Paraná – Unespar e o Município de Paranavaí.	O CONVENIADO oportunizará estágio acadêmico ao curso de Educação Física da CONVENENTE, de acordo com a disponibilidade dos servidores públicos que serão designados como supervisores dos estagiários pela Secretaria Municipal de Esporte e Lazer, de acordo com a conveniência e interesse público, visando proporcionar experiências práticas que possibilitem a complementação do processo de formação profissional, bem como a conclusão de horas curriculares obrigatórias.	04/09/2025	Este convênio terá vigência de 05 (cinco) anos, podendo ser alterado por Termo Aditivo ou rescindido, sem ônus, por qualquer das partes mediante comunicação prévia de 30 (trinta) dias.

SALETE PAULINA MACHADO SIRINO
UNIVERSIDADE ESTADUAL DO PARANÁ – CONVENENTE

MAURICIO GEHLEN
CHEFE DO PODER EXECUTIVO DO MUNICÍPIO DE PARANAVAÍ – CONVENIADO

123410/2025

A DIRETORIA DE PROJETOS E CONVÊNIOS Torna público o seguinte **Termo de Cooperação:**

TERMO DE COOPERAÇÃO DE ESTÁGIO, FIRMADO ENTRE A EMPRESA BEAUNE IMPORTADORA LTDA E A UNESPAR

INSTITUIÇÃO	OBJETO	DATA INICIAL	VIGÊNCIA
Universidade Estadual do Paraná – Unespar e a Empresa Beaune Importadora LTDA.	O presente Termo de Cooperação tem por objetivo regular e formalizar as condições básicas para a realização de estágios não-obrigatórios e estabelecer as relações entre as partes ora conveniadas no que tange à concessão de ESTÁGIO REMUNERADO NÃO – OBRIGATÓRIO para estudantes regularmente matriculados e que venham frequentando efetivamente Cursos oferecidos pela UNESPAR.	09/09/2025	O presente Termo vigorará por prazo de 5 (cinco) anos, a partir da data da sua assinatura, podendo ser prorrogado por igual período, por meio de Termo Aditivo.

Salete Paulina Machado Sirino
Reitora da Unespar

Maristella Galassi
Dirigente

123712/2025

Diário Oficial Certificado Digitalmente
O Departamento de Imprensa Oficial do Estado do Paraná, de garantia de autenticidade deste documento, desde que visualizado através do site http://www.imprensaoficial.pr.gov.br

A DIRETORIA DE PROJETOS E CONVÊNIOS Torna público o seguinte **Termo de Cooperação:**

TERMO DE COOPERAÇÃO DE ESTÁGIO, FIRMADO ENTRE A EMPRESA VEHLOR LTDA E A UNESPAR

INSTITUIÇÃO	OBJETO	DATA INICIAL	VIGÊNCIA
Universidade Estadual do Paraná – Unespar e a Empresa Vehlor LTDA.	O presente Termo de Cooperação tem por objetivo regular e formalizar as condições básicas para a realização de estágios não-obrigatórios e estabelecer as relações entre as partes ora conveniadas no que tange à concessão de ESTÁGIO REMUNERADO NÃO – OBRIGATÓRIO para estudantes regularmente matriculados e que venham frequentando efetivamente Cursos oferecidos pela UNESPAR.	12/09/2025	O presente Termo vigorará por prazo de 5 (cinco) anos, a partir da data da sua assinatura, podendo ser prorrogado por igual período, por meio de Termo Aditivo.

Salete Paulina Machado Sirino
Reitora da Unespar

Heloize Pismel Bassetti
CEO da Vehlor LTDA

123686/2025

UNIVERSIDADE ESTADUAL DO PARANÁ - UNESPAR

A Reitora da Unespar, no uso de suas atribuições legais, torna pública as seguintes **PORTARIAS:**

Portaria n.º 1176 de 12 de setembro de 2025.

Art. 1º Designar Alcemar Rodrigues Martello, CPF XXX.789.330-XX, e Sandro Roberto Prado, CPF XXX.527.849-XX, respectivamente, como Gestor e Fiscal do Contrato 6750/2025, firmado entre a Empresa Portal do Ar Tecnologia e Ar Condicionado LTDA e o Campus de União da Vitória.

Art. 2º Este ato designatório não produz efeitos financeiros.

Art. 3º Esta Portaria entra em vigor nesta data.

Portaria n.º 1177 de 12 de setembro de 2025.

Art. 1º Designar os seguintes membros para comporem a Comissão Permanente de Avaliação para Revalidação de Diploma Estrangeiro do *Campus* de Apucarana:

I. Banca do Curso de Ciências Biológicas:

NOME	N° CPF	FUNÇÃO
José Francisco de Oliveira Neto	XXX.602.419-XX	Presidente
Eliezer de Oliveira da Conceição	XXX.802.509-XX	Membro
Rafael Metri	XXX.227.019-XX	Membro

II. Banca do Curso de Turismo e Negócios:

NOME	N° CPF	FUNÇÃO
Fabiane de Oliveira Domingos	XXX.181.369-XX	Presidente
Gabriel Furlan Coletti	XXX.514.158-XX	Membro
Mariana Tomazin	XXX.158.378-XX	Membro

Art. 2º Este ato designatório não produz efeitos financeiros.

Art. 3º Esta Portaria entra em vigor nesta data.

Portaria n.º 1178 de 12 de setembro de 2025.

Art. 1º Autorizar o afastamento para o exterior do docente Julio William Curvelo Barbosa, portador do RG 14.XXX.413-X, do Campus de Paranaguá, no período de 28 (vinte e oito) de outubro a 07 (sete) de novembro de 2025 (dois mil e vinte e cinco), para participar dos eventos "NanoDays II" e "III Congresso Internazionale RELATE - Metalinguistica, Traduzione e Insegnamento/Apprendimento delle Lingue", que acontecerão nas Cidades Bruxelas/Bélgica e Trieste/Itália.

Art. 2º O presente pedido de afastamento para o exterior deverá obedecer ao disposto na Resolução n.º 006/2015 – REITORIA/UNESPAR.

Art. 3º Este ato designatório não produz efeitos financeiros.

Art. 4º Esta Portaria entra em vigor nesta data.

Portaria n.º 1179 de 12 de setembro de 2025.

Art. 1º Autorizar o afastamento para o exterior do docente Gladistoni dos Santos, portador do RG 10.XXX.187-X, do Campus de Curitiba II, no período de 02 (dois) a 12 (doze) de novembro de 2025 (dois mil e vinte e cinco), para participar do "Projeto de extensão Limites em Movimento: o corpo em questão", que acontecerá na Cidade do México/México.

Art. 2º O presente pedido de afastamento para o exterior deverá obedecer ao disposto na Resolução n.º 006/2015 – REITORIA/UNESPAR.

Art. 3º Este ato designatório não produz efeitos financeiros.

Art. 4º Esta Portaria entra em vigor nesta data.

Portaria n.º 1180 de 12 de setembro de 2025.

Art. 1º Autorizar o afastamento para o exterior do docente Adilson Anacleto, portador do RG 3.XXX.743-X, do Campus de Paranaguá, no período de 17 (dezessete) a 22 (vinte e dois) de novembro de 2025 (dois mil e vinte e cinco), para participar do "Congresso Latino americano de Estudios Feministas del Sur", que acontecerá na Cidade de Montevideo/Uruguai.

Art. 2º O presente pedido de afastamento para o exterior deverá obedecer ao disposto na Resolução n.º 006/2015 – REITORIA/UNESPAR.

Art. 3º Este ato designatório não produz efeitos financeiros.

Art. 4º Esta Portaria entra em vigor nesta data.

Portaria n.º 1181 de 12 de setembro de 2025.

Art. 1º Autorizar o afastamento para o exterior da docente Renata Santos Roel, portadora do RG 14.XXX.928-X, do Campus de Curitiba II, no período de 02 (dois) a 12 (doze) de novembro de 2025 (dois mil e

vinte e cinco), para participar do "Projeto de extensão Limites em Movimento: o corpo em questão", que acontecerá na Cidade do México/México.

Art. 2º O presente pedido de afastamento para o exterior deverá obedecer ao disposto na Resolução n.º 006/2015 – REITORIA/UNESPAR.

Art. 3º Este ato designatório não produz efeitos financeiros.

Art. 4º Esta Portaria entra em vigor nesta data.

Portaria n.º 1182 de 12 de setembro de 2025.

Art. 1º Designar Rafael Metri, CPF XXX.227.019-XX, e Gisele Maria Ratiguieri, CPF XXX.309.089-XX, respectivamente, como Gestor e Fiscal do Termo de Convênio 549/2025, firmado entre a Fundação Araucária e a Universidade Estadual do Paraná.

Art. 2º Este ato designatório não produz efeitos financeiros.

Art. 3º Esta Portaria entra em vigor nesta data.

Portaria n.º 1183 de 12 de setembro de 2025.

Art. 1º Designar Meire Aparecida Lóde Nunes, CPF XXX.413.729-XX, e Gisele Maria Ratiguieri, CPF XXX.309.089-XX, respectivamente, como Gestora e Fiscal do Termo de Convênio 604/2025, firmado entre a Fundação Araucária e a Universidade Estadual do Paraná.

Art. 2º Este ato designatório não produz efeitos financeiros.

Art. 3º Esta Portaria entra em vigor nesta data.

Salete Paulina Machado Sirino
Reitora da Unespar

123534/2025

UNIVERSIDADE ESTADUAL DO PARANÁ - UNESPAR

A Reitora da Unespar, no uso de suas atribuições legais, torna pública as seguintes **PORTARIAS:**

Portaria n.º 1185 de 15 de setembro de 2025.

Art. 1º Designar Ana Paula Colavite, CPF XXX.859.359-XX, e Gisele Maria Ratiguieri, CPF XXX.309.089-XX, respectivamente, como Gestora e Fiscal do Termo de Convênio 586/2025, firmado entre a Fundação Araucária e a Universidade Estadual do Paraná.

Art. 2º Este ato designatório não produz efeitos financeiros.

Art. 3º Esta Portaria entra em vigor nesta data.

Portaria n.º 1186 de 15 de setembro de 2025.

Art. 1º Designar Patrícia Louise Rodrigues Varela Dias, CPF XXX.520.499-XX, e Cristina Fátima Nogueira Migliori, CPF XXX.141.809-XX, respectivamente, como Gestora e Fiscal do Termo de Cooperação de Estágio Obrigatório, firmado entre a Empresa Vehlor LTDA e a Universidade Estadual do Paraná.

Art. 2º Este ato designatório não produz efeitos financeiros.

Art. 3º Esta Portaria entra em vigor nesta data.

Salete Paulina Machado Sirino
Reitora da Unespar

123658/2025

UNIVERSIDADE ESTADUAL DO PARANÁ – UNESPAR/REITORIA

A Reitora da UNESPAR, no uso de suas atribuições legais, torna público a seguinte **PORTARIA:**

Portaria nº 1173/2025 de 11/09/2025. Art. 1º Conceder Ascensão de Nível aos professores abaixo relacionados, no cargo de Professor de Ensino Superior, lotados nos ***Campi* da Universidade Estadual do Paraná – UNESPAR.**

- *Campus* de Curitiba I

Protocolo	Nome	CPF	De	Para
24.111.338-8	Deborah Alice Bruel Gemin	XXX.084.819-XX	Adjunto C	Adjunto D
24.191.901-3	Keila Kern	XXX.185.609-XX	Adjunto B	Adjunto C

Salete Paulina Machado Sirino - **Reitora**

123111/2025

UNIVERSIDADE ESTADUAL DO PARANÁ – UNESPAR/REITORIA

A Reitora da UNESPAR, no uso de suas atribuições legais, torna público a seguinte **PORTARIA:**

Portaria nº 1068/2025 de 25/08/2025. Art. 1º Prorrogar o prazo do Contrato de Regime Especial – CRES da Agente Universitária, **Alina Chiaradia Cardoso,** CPF nº XXX.536.478-XX lotada no *Campus* de Curitiba II, referente ao Edital de Abertura nº 021/2023, **no período de 19/08/2025 até 18/08/2026;**

Portaria nº 1070/2025 de 25/08/2025. Art. 1º Rescindir, a pedido**,** o contrato por prazo determinado da Professora Colaboradora**, Élen Ramos,** CPF nº XXX.980.569-XX, Contrato de Regime Especial – CRES, firmado com *Campus* de Paranavaí**, em 12/08/2025.**

Portaria nº 1071/2025 de 25/08/2025. Art. 1º Rescindir, a pedido**,** o contrato por prazo determinado do Professor Colaborador**, João Carlos Dias Furtado,** CPF nº XXX.601.049-XX, Contrato de Regime Especial – CRES, firmado com *Campus* de Paranavaí**, em 01/09/2025.**

Portaria nº 1072/2025 de 25/08/2025. Art. 1º Contratar o professor **Ricardo Henrique Bueno**, CPF nº XXX.604.939-XX, aprovado no Processo Seletivo Simplificado – PSS, referente ao Edital de Abertura nº 035/2023 – PSS, Edital de Resultado Final nº 056/2023 - PSS e Edital de Convocação n° 344/2025 - PROGESP, para *Campus* de Campo Mourão, na modalidade em Regime Especial – CRES, para Professor Colaborador, Mestre, regime de trabalho de 20 horas, pelo período de **18/08/2025 a 31/12/2025.**

Portaria nº 1073/2025 de 25/08/2025. Art. 1º Contratar o Agente Universitário, **Louie Gabrielle Buss,** civilmente registrado como **Gabrielle Buss**, CPF nº XXX.746.369-XX, aprovado no Processo Seletivo Simplificado – PSS, referente ao Edital de Abertura nº 021/2023 – PSS, Edital de Resultado Final nº 033/2023 - PSS e Edital de Convocação n° 349/2025 - PROGESP, para o Campus de Curitiba I, na modalidade de Contrato de Regime Especial – CRES, para função de Técnico Administrativo, regime de trabalho de 40 horas, pelo período de **18/08/2025 a 17/08/2026.**

Portaria nº 1074/2025 de 25/08/2025. Art. 1º Contratar o professor **Hudson Sérgio de Souza**, CPF nº XXX.873.809-XX, aprovado no Processo Seletivo Simplificado – PSS, referente ao Edital de Abertura nº 021/2024 – PSS, Edital de Resultado Final nº 038/2024- PSS e Edital de Convocação n° 346/2025 - PROGESP, para a cidade de Loanda vinculada ao *Campus* de Paranavaí, na modalidade em Regime Especial – CRES, para Professor Colaborador, Doutor, regime de trabalho de 20 horas, pelo período de **13/08/2025 a 31/12/2025.**

Portaria nº 1075/2025 de 25/08/2025. Art. 1º Contratar a professora **Josiane Jocoski Bueno**, CPF nº XXX.837.349-XX, aprovada no Processo Seletivo Simplificado – PSS, referente ao Edital de Abertura nº 021/2024 – PSS, Edital de Resultado Final nº 038/2024 - PSS e Edital de Convocação n° 347/2025 - PROGESP, para *Campus* de União da Vitória, na modalidade em Regime Especial – CRES, para Professor Colaborador, Mestre, regime de trabalho de 40 horas, pelo período de **18/08/2025 a 31/12/2025.**

Portaria nº 1076/2025 de 25/08/2025. Art. 1º Contratar o professor **Itamar Wagner Schiavo Simões**, CPF nº XXX.992.326-XX, aprovado no Processo Seletivo Simplificado – PSS, referente ao Edital de Abertura nº 021/2024 – PSS, Edital de Resultado Final nº 038/2024 - PSS e Edital de Convocação n° 318/2025 - PROGESP, para *Campus* de Curitiba II, na modalidade em Regime Especial – CRES, para Professor Colaborador, Doutor, regime de trabalho de 40 horas, pelo período de **19/08/2025 a 31/12/2025.**

Portaria nº 1077/2025 de 25/08/2025. Art. 1º Contratar a professora **Fernanda Martins Felix**, CPF nº XXX.150.569-XX, aprovada no Processo Seletivo Simplificado – PSS, referente ao Edital de Abertura nº 021/2024 – PSS, Edital de Resultado Final nº 038/2024 - PSS e Edital de Convocação n° 296/2025 - PROGESP, para *Campus* de Curitiba II, na modalidade em Regime Especial – CRES, para Professor Colaborador, Doutor, regime de trabalho de 40 horas, pelo período de **25/08/2025 a 31/12/2025.**

Portaria nº 1078/2025 de 25/08/2025. Art. 1º Alterar o Regime de Trabalho de RT-20 para **RT-40 horas** da professora **Fernanda Tonholi Sasso Curanishi,** CPF nº XXX.527.859-XX, na função de Professor Colaborador, Doutor, lotado no *Campus* de Paranavaí, **a partir de 14/08/2025. Art. 2º** Esta Portaria gera **efeitos financeiros a partir da data citada,** revogando as disposições em contrário.

Portaria nº 1079/2025 de 25/08/2025. Art. 1º Alterar o Regime de Trabalho de RT-20 para **RT-40 horas** da professora **Vanessa Leme Fadel Steinhauser,** CPF nº XXX.888.619-XX, na função de Professor Colaborador, Mestre, lotado no *Campus* de Paranavaí, **a partir de 14/08/2025.Art. 2º** Esta Portaria gera **efeitos financeiros a partir da data citada**, revogadas as disposições em contrário.

Portaria nº 1080/2025 de 25/08/2025. Art. 1º Alterar o Regime de Trabalho de RT-20 para **RT-40 horas** do professor **Pedro Henrique Alliprandini,** CPF nº XXX.563.848-XX, na função de Professor Colaborador, Doutor, lotado no *Campus* de Curitiba I, **a partir de 06/08/2025.Art. 2º** Esta Portaria gera **efeitos financeiros a partir da data citada**, revogadas as disposições em contrário.

Portaria nº 1081/2025 de 25/08/2025. Art. 1º Alterar o Regime de Trabalho de RT-20 para **RT-24 horas** do professor **Ricardo Henrique Bueno**, CPF nº XXX.604.939-XX, na função de Professor Colaborador, Mestre, lotado no *Campus* de Campo Mourão, **a partir de 19/08/2025.Art. 2º** Esta Portaria gera **efeitos financeiros a partir da data citada**, revogadas as disposições em contrário.

Portaria nº 1082/2025 de 25/08/2025. Art. 1º Alterar o Regime de Trabalho de RT-20 para **RT-40 horas** da professora **Suelen Maiara dos Santos Alécio,** CPF nº XXX.952.099-XX, na função de Professor Colaborador, Doutor, lotado no *Campus* de Paranavaí, **a partir de 19/08/2025. Art. 2º** Esta Portaria gera **efeitos financeiros a partir da**

Diário Oficial Certificado Digitalmente
O Departamento de Imprensa Oficial do Estado do Paraná, de garantia de autenticidade deste documento, desde que visualizado através do site http://www.imprensaoficial.pr.gov.br

data citada, revogadas as disposições em contrário.
Portaria nº 1083/2025 de 25/08/2025. Art. 1º Alterar o Regime de Trabalho de RT-20 para **RT-40 horas** da professora **Ana Paula Pereira,** CPF nº XXX.989.319-XX, na função de Professor Colaborador, Doutor, lotado no *Campus* de Curitiba II, **a partir de 12/08/2025. Art. 2º** Esta Portaria gera **efeitos financeiros a partir da data citada**, revogadas as disposições em contrário.
Portaria nº 1084/2025 de 25/08/2025. Art. 1º Rescindir, a pedido**,** o contrato por prazo determinado do Professor Colaborador**, Victor Galindo de Melo,** CPF nº XXX.498.329-XX, Contrato de Regime Especial – CRES, firmado com *Campus* de Campo Mourão**, em 01/09/2025.**
Portaria nº 1099/2025 de 28/08/2025. Art. 1º Rescindir, o contrato por prazo determinado da Professora Colaboradora**, Ana Carolina Mondini,** CPF nº XXX.394.859-XX, Contrato de Regime Especial – CRES, firmado com *Campus* de Curitiba II**, em 15/08/2025.**
Portaria nº 1101/2025 de 28/08/2025. Art. 1º Alterar o Regime de Trabalho de RT-20 para **RT-40 horas** do professor **Fernando Protti Bueno,** CPF nº XXX.761.868-XX, na função de Professor Colaborador, Mestre, lotado na cidade de Loanda vinculada ao *Campus* de Paranavaí, **a partir de 01/08/2025. Art. 2º** Esta Portaria gera **efeitos financeiros a partir da data citada**, revogadas as disposições em contrário.
Portaria nº 1102/2025 de 28/08/2025. Art. 1º Alterar o Regime de Trabalho de RT-20 para **RT-40 horas** do professor **Wagner Jonasson da Costa Lima,** CPF nº XXX.704.759-XX, na função de Professor Colaborador, Doutor, lotado no *Campus* de Curitiba II, **a partir de 18/08/2025. Art. 2º** Esta Portaria gera **efeitos financeiros a partir da data citada**, revogadas as disposições em contrário.
Portaria nº 1104/2025 de 28/08/2025. Art. 1º Retificar o preambulo e o art. 1º da Portaria nº 1021/2025 – REITORIA/UNESPAR, que prorroga o contrato da Agente Universitária, **Beatriz Suellen Ferreira Pires Chaves,** CPF nº XXX.601.749-XX; **Onde consta:** "...lotada no Escritório Operacional da Reitoria – Curitiba.…" **Para Constar:** "...lotada no *Campus* de Apucarana…"
Portaria nº 1118/2025 de 02/09/2025. Art. 1º Rescindir, a pedido**,** o contrato por prazo determinado da Professora Colaboradora**, Camila Matos,** CPF nº XXX.361.649-XX, Contrato de Regime Especial – CRES, firmado com *Campus* de Paranaguá**, em 02/09/2025.**
Portaria nº 1119/2025 de 02/09/2025. Art. 1º Rescindir, a pedido**,** o contrato por prazo determinado da Professora Colaboradora**, Thálita Anny Estefanuto Orsiolli,** CPF nº XXX.850.099-XX, Contrato de Regime Especial – CRES, firmado com *Campus* de Paranaguá**, em 02/09/2025.**
Portaria nº 1120/2025 de 02/09/2025. Art. 1º Alterar o Regime de Trabalho de RT-20 para **RT-40 horas** da professora **Marli Elisa Nascimento Fernandes,** CPF nº XXX.069.748-XX, na função de Professor Colaborador, Doutor, lotado no *Campus* de Apucarana, **a partir de 16/08/2025. Art. 2º** Esta Portaria gera **efeitos financeiros a partir da data citada**, revogadas as disposições em contrário.

Portaria nº 1121/2025 de 02/09/2025. Art. 1º Alterar o Regime de Trabalho de RT-20 para **RT-40 horas** do professor **Henrique Franco Morita,** CPF nº XXX.008.619-XX, na função de Professor Colaborador, Doutor, lotado no *Campus* de Apucarana, **a partir de 22/09/2025. Art. 2º** Esta Portaria gera **efeitos financeiros a partir da data citada**, revogadas as disposições em contrário.
Portaria nº 1122/2025 de 02/09/2025. Art. 1º Prorrogar o prazo do Contrato de Regime Especial – CRES da Agente Universitária, **Natália Mariana Sierakowski,** CPF nº XXX.223.799-XX lotada no *Campus* de Paranavaí, referente ao Edital de Abertura nº 021/2023, **no período de 23/09/2025 até 22/09/2026; Art. 2º** Esta Portaria entra em vigor a partir das datas acima citadas, revogadas as disposições em contrário.
Portaria nº 1151/2025 de 05/09/2025. Art. 1º Rescindir, a pedido**,** o contrato por prazo determinado do Professor Colaborador**, Marcos Eduardo Meinerz,** CPF nº XXX.527.599-XX, Contrato de Regime Especial – CRES, firmado com *Campus* de Campo Mourão**, em 01/09/2025.**
Portaria nº 1152/2025 de 05/09/2025. Art. 1º Contratar a professora **Simone Rezende da Silva**, CPF nº XXX.522.809-XX, aprovada no Processo Seletivo Simplificado – PSS, referente ao Edital de Abertura nº 035/2023 – PSS, Edital de Resultado Final nº 056/2023 - PSS e Edital de Convocação n° 358/2025 - PROGESP, para *Campus* de Apucarana, na modalidade em Regime Especial – CRES, para Professor Colaborador, Mestre, regime de trabalho de 20 horas, pelo período de **01/09/2025 a 31/12/2025.**
Portaria nº 1153/2025 de 05/09/2025. Art. 1º Contratar o professor **Aguinaldo Ferreira dos Santos**, CPF nº XXX.787.669-XX, aprovado no Processo Seletivo Simplificado – PSS, referente ao Edital de Abertura nº 021/2024 – PSS, Edital de Resultado Final nº 038/2024 - PSS e Edital de Convocação n° 370/2025 - PROGESP, para *Campus* de Paranaguá, na modalidade em Regime Especial – CRES, para Professor Colaborador, Doutor, regime de trabalho de 40 horas, pelo período de **02/09/2025 a 31/12/2025.**
Portaria nº 1154/2025 de 05/09/2025. Art. 1º Contratar a professora **Elisane Fank**, CPF nº XXX.002.639-XX, aprovada no Processo Seletivo Simplificado – PSS, referente ao Edital de Abertura nº 021/2024 – PSS, Edital de Resultado Final nº 038/2024 - PSS e Edital de Convocação n° 371/2025 - PROGESP, para *Campus* de Paranaguá, na modalidade em Regime Especial – CRES, para Professor Colaborador, Doutor, regime de trabalho de 40 horas, pelo período de **08/09/2025 a 31/12/2025.**

Portaria nº 1155/2025 de 05/09/2025. Art. 1º Alterar o Regime de Trabalho de RT-20 para **RT-40 horas** da professora **Camila Muniz de Oliveira,** CPF nº XXX.082.519-XX, na função de Professor Colaborador, Mestre, lotado no *Campus* de Campo Mourão, **a partir de 11/09/2025. Art. 2º** Esta Portaria gera **efeitos financeiros a partir da data citada**, revogadas as disposições em contrário.
Portaria nº 1156/2025 de 05/09/2025. Art. 1º Alterar o Regime de Trabalho de RT-24 para **RT-40 horas** da professora **Aline Aparecida da Silva**, CPF nº XXX.328.859-XX, na função de Professor Colaborador, Doutor, lotado no *Campus* de Campo Mourão, **a partir de 08/09/2025. Art. 2º** Esta Portaria gera **efeitos financeiros a partir da data citada**, revogadas as disposições em contrário.
Portaria nº 1168/2025 de 11/09/2025. Art. 1º Contratar a professora **Luana Furtado Vilas Boas**, CPF nº XXX.163.999-XX, aprovada no Processo Seletivo Simplificado – PSS, referente ao Edital de Abertura nº 021/2024 – PSS, Edital de Resultado Final nº 038/2024 - PSS e Edital de Convocação n° 374/2025 - PROGESP, para *Campus* de Campo Mourão, na modalidade em Regime Especial – CRES, para Professor Colaborador, Doutor, regime de trabalho de 20 horas, pelo período de **15/09/2025 a 31/12/2025.**
Portaria nº 1184/2025 de 12/09/2025. Art. 1º Contratar a professora **Ana Lúcia Kraiewski**, CPF nº XXX.341.371-XX, aprovada no Processo Seletivo Simplificado – PSS, referente ao Edital de Abertura nº 021/2024 – PSS, Edital de Resultado Final nº 038/2024 - PSS e Edital de Convocação n° 380/2025 - PROGESP, para *Campus* de Paranavaí, na modalidade em Regime Especial – CRES, para Professor Colaborador, Mestre, regime de trabalho de 20 horas, pelo período de **15/09/2025 a 31/12/2025.**
Salete Paulina Machado Sirino - **Reitora**

123374/2025

UNIOESTE

GABINETE DA REITORIA
ATO EXECUTIVO Nº 120/2025-GRE, DE 15 DE SETEMBRO DE 2025.
SÚMULA: Aprova, *ad referendum* do Conselho Universitário – COU, a ampliação de vagas a integrar o 1º Processo Seletivo Simplificado/2024, para Agentes Universitários da UNIOESTE, por prazo determinado.
O Reitor da Universidade Estadual do Oeste do Paraná – UNIOESTE, no uso das atribuições estatutárias e regimentais, considerando o Processo nº 24.661.790-2, de 15 de setembro de 2025, RESOLVE:
Art. 1º Aprovar, *ad referendum* do Conselho Universitário – COU, a ampliação de 08(oito) vagas, a integrar o **1º Processo Seletivo Simplificado/2024 para Agentes Universitários da Unioeste**, por prazo determinado, conforme segue:
Cargo-Função-Nº de vaga(s)-Justificativa
Agente Universitário de Execução-Técnico em Enfermagem-08 (oito)-Atender a demanda do HUOP.
Art. 2º Este Ato Executivo entra em vigor na data de sua publicação**.**
GABINETE DA REITORIA DA UNIVERSIDADE ESTADUAL DO OESTE DO PARANÁ – UNIOESTE, CASCAVEL – PARANÁ.
Publique-se.
ALEXANDRE ALMEIDA WEBBER
Reitor

123693/2025

EXTRATO 13/2025
Natureza: Termo Geral de Cooperação. **Partes:** Unioeste e a Universidad de Málaga (Espanha). **Objeto:** Cooperação entre os partícipes, visando o desenvolvimento e execução conjunta de programas e projetos em matéria técnica, científica, educacional e cultural. **Data da Assinatura**: 29/08/2025 **Vigência:** 29/08/2029

123560/2025

PORTARIA Nº 3895/2025-GRE, DE 04 DE SETEMBRO DE 2025.
Conceder Licença Especial – 03(três) meses, ao Professor OSNIR PEREIRA BARBOSA, RG nº 3.XXX.313-X, lotado no Centro de Ciências Humanas, Educação e Letras do Campus de Marechal Cândido Rondon, referente ao quinquênio – 01-09-2010 a 31-08-2015, a serem usufruídos no período de 08 de setembro a 07 de dezembro de 2025.
PORTARIA Nº 3899/2025-GRE, DE 04 DE SETEMBRO DE 2025.
Declarar a contagem de tempo, para fins de aposentadoria e disponibilidade, da Servidora ANDREIA DYSARZ DE LIMA, RG nº 10.XXX.551-X, lotada no Campus de Cascavel, conforme segue: 07 anos e 364 dias; período: 02-08-2017 a 31-07-2025 - Prefeitura Municipal de Cascavel.
PORTARIA Nº 3903/2025-GRE, DE 05 DE SETEMBRO DE 2025.
Declarar a contagem de tempo, para fins de aposentadoria e disponibilidade, da Servidora BERNARDETE ALVES DA SILVA, RG nº 4.XXX.159-X, lotada no Hospital Universitário do Oeste do Paraná, conforme segue: no Art. 2º descrição do Tempo; no Art. 3º descrição do Tempo Convertido: Art. 2° Descrição do Tempo: **10 anos e 249 dias;** períodos: 01-04-1993 a 30-09-1994; 10-10-1994 a 09-02-1995; 07-03-1995 a 26-01-1996; 27-01-1996 a 30-06-1996; 06-10-1997 a 17-02-2004 – INSS. Art. 3º Descrição do Tempo Convertido: **142 dias;** períodos: 01-04-1993 a 30-09-1994 - Tempo Comum; **108 dias - Tempo Convertido;** 10-10-1994 a 09-02-1995 - Tempo Comum; **24 dias - Tempo Convertido;** 07-03-1995 a 28-04-1995 - Tempo Comum; **10 dias - Tempo Convertido.**
Tornar sem efeito a Portaria n° 2536/2025-GRE, de 02 de julho de 2025.
PORTARIA Nº 3908/2025-GRE, DE 08 DE SETEMBRO DE 2025.
Conceder Licença Capacitação – 03(três) meses, ao Professor ADIR OTTO SCHMIDT, RG nº 3.XXX.851-X, lotado no Centro de Ciências Sociais Aplicadas do Campus de Cascavel, referente ao quinquênio – 25-02-2020 a 24-02-2025, a serem usufruídos no período de 05 de setembro a 04 de dezembro de 2025.

PORTARIA Nº 3953/2025-GRE, DE 09 DE SETEMBRO DE 2025.
Conceder Licença Especial – 03(três) meses, a Servidora ANA CRISTINA DAMIAN, RG nº 2.XXX.316-X, lotada na Reitoria, referente ao quinquênio – 20-11-2000 a 19-11-2005, a serem usufruídos no período de 23 de setembro a 22 de dezembro de 2025.

PORTARIA Nº 3958/2025-GRE, DE 09 DE SETEMBRO DE 2025.
Conceder adicionais por serviço público efetivo prestado ao Estado do Paraná, aos vencimentos do Professor MÁRCIO NAKAYAMA MIURA, RG nº 4.XXX.353-X, admitido na Unioeste em data de 03 de fevereiro de 1997, no cargo de Professor de Ensino Superior, Linha Funcional 01, lotado no Centro de Ciências Sociais Aplicadas do Campus de Cascavel, conforme segue: **5% (cinco por cento)**, referente aos períodos aquisitivos 16-01-1987 a 30-08-1991; 03-02-1997 a 17-06-1997, a contar de 18 de junho de 1997. **10% (dez por cento)**, referente ao período aquisitivo 18-06-1997 a 17-06-2002, a contar de 18 de junho de 2002. **15% (quinze por cento)**, referente ao período aquisitivo 18-06-2002 a 17-06-2007, a contar de 18 de junho de 2007. **20% (vinte por cento)**, referente ao período aquisitivo 18-06-2007 a 17-06-2012, a contar de 18 de junho de 2012. **25% (vinte e cinco por cento)**, referente ao período aquisitivo 18-06-2012 a 17-06-2017, a contar de 18 de junho de 2017. **30% (trinta por cento)**, referente aos períodos aquisitivos 18-06-2017 a 27-05-2020; 01-01-2022 a 20-01-2025, a contar de 21 de janeiro de 2025.

PORTARIA Nº 4009/2025-GRE, DE 10 DE SETEMBRO DE 2025.
Declarar a contagem de tempo, para todos os efeitos legais, da Professora JOSEANE RODRIGUES DA SILVA NOBRE, RG nº 9.XXX.148-X, lotada no Centro de Ciências Biológicas e da Saúde do Campus de Cascavel, conforme segue: 01 ano e 73 dias; período: 19-04-2001 a 01-07-2002 - UNIOESTE/CLT.

PORTARIA Nº 4010/2025-GRE, DE 10 DE SETEMBRO DE 2025.
Declarar a contagem de tempo, para todos os efeitos legais, do Servidor ELTON PERUZZO GOMES, RG nº 9XX25X, lotado na Reitoria, conforme segue: 15 anos e 200 dias; período: 11-01-2010 a 31-07-2025 - CELEPAR/PR.

PORTARIA Nº 4011/2025-GRE, DE 10 DE SETEMBRO DE 2025.
Declarar a contagem de tempo, para fins de aposentadoria e disponibilidade, do Servidor ELTON PERUZZO GOMES, RG nº 9XX25X, lotado na Reitoria, conforme segue: 00 ano e 180 dias; período: 01-07-2009 a 30-12-2009 – INSS.

PORTARIA Nº 4012/2025-GRE, DE 10 DE SETEMBRO DE 2025.
Declarar a contagem de tempo, para todos os efeitos legais, da Professora ROSISLENE DE FÁTIMA FONTANA, RG nº 9.XXX.383-X, lotada no Centro de Ciências Sociais Aplicadas do Campus de Foz do Iguaçu, conforme segue: 02 anos e 40 dias; períodos: 01-04-2002 a 16-02-2003; 03-10-2007 a 01-01-2009 – UNESPAR.

PORTARIA Nº 4013/2025-GRE, DE 10 DE SETEMBRO DE 2025.
Declarar a contagem de tempo, para fins de aposentadoria e disponibilidade, da Professora ROSISLENE DE FÁTIMA FONTANA, RG nº 9.XXX.383-X, lotada no Centro de Ciências Sociais Aplicadas do Campus de Foz do Iguaçu, conforme segue: 08 anos e 191 dias; períodos: 23-05-1990 a 06-09-1993; 20-08-1997 a 06-12-2001 - Prefeitura Municipal de Apucarana; 05-10-2005 a 16-12-2005; 09-03-2006 a 12-12-2006 - Universidade Estadual Paulista Julio de Mesquita Filho.

PORTARIA Nº 4014/2025-GRE, DE 10 DE SETEMBRO DE 2025.
Declarar a contagem de tempo, para fins de aposentadoria e disponibilidade, da Professora ROSISLENE DE FÁTIMA FONTANA, RG nº 9.XXX.383-X, lotada no Centro de Ciências Sociais Aplicadas do Campus de Foz do Iguaçu, conforme segue: 04 anos e 99 dias; períodos: 01-03-2002 a 31-03-2002; 17-02-2003 a 04-10-2005; 17-12-2005 a 08-03-2006; 13-12-2006 a 19-08-2007; 20-08-2007 a 04-09-2007; 02-02-2009 a 13-09-2009 – INSS.

PORTARIA Nº 4015/2025-GRE, DE 10 DE SETEMBRO DE 2025.
Declarar a contagem de tempo, para fins de aposentadoria e disponibilidade, da Servidora JULIANA ESCHER, RG nº 2.XXX.794-X, lotada no Hospital Universitário do Oeste do Paraná, conforme segue: 06 anos e 53 dias; períodos: 08-03-2003 a 30-09-2004; 01-10-2004 a 05-05-2009 – INSS.

PORTARIA Nº 4016/2025-GRE, DE 10 DE SETEMBRO DE 2025.
Declarar a contagem de tempo, para todos os efeitos legais, da Servidora CAROLINE GIANE DE CARLI, RG nº 10.XXX.664-X, lotada no Campus de Francisco Beltrão, conforme segue: 05 anos e 317 dias; períodos: 03-11-2009 a 22-03-2011 – FUNSAUDE; 14-02-2017 a 01-08-2018; 02-08-2018 a 31-07-2020; 11-07-2024 a 03-03-2025; 04-03-2025 a 31-07-2025 - UNIOESTE/CRES.

PORTARIA Nº 4017/2025-GRE, DE 10 DE SETEMBRO DE 2025.
Declarar a contagem de tempo, para fins de aposentadoria e disponibilidade, da Servidora CAROLINE GIANE DE CARLI, RG nº 10.XXX.664-X, lotada no Campus de Francisco Beltrão, conforme segue: 04 anos e 116 dias; períodos: 18-11-2015 a 07-02-2017; 02-09-2020 a 06-05-2021; 17-05-2021 a 22-06-2023 – INSS.

PORTARIA Nº 4018/2025-GRE, DE 10 DE SETEMBRO DE 2025.
Conceder Licença Sabática – 06(seis) meses, a Professora ROSANGELA MARIA PONTILI, RG nº 4.XXX.765-X, lotada no Centro de Ciências Sociais Aplicadas do Campus de Cascavel, referente ao efetivo exercício de suas atividades de 02-10-2006 a 01-10-2013, a ser usufruída no período de 08 de setembro de 2025 a 07 de março de 2026.

PORTARIA Nº 4019/2025-GRE, DE 10 DE SETEMBRO DE 2025.
Conceder Licença Especial – 06(seis) meses, ao Professor JORGE HABIB HANNA EL KHOURI, RG nº 3.XXX.724-X, lotado no Centro de Engenharias e Ciências Exatas do Campus de Foz do Iguaçu, referente ao decênio – 21-12-1992 a 20-12-2002, a serem usufruídos no período de 09 de outubro de 2025 a 08 de abril de 2026.

123122/2025

PORTARIA Nº 4034/2025-GRE, DE 11 DE SETEMBRO DE 2025.
Autorizar, a contar de 31 de agosto de 2025, a rescisão do Contrato nº 409/2024, de 25 de junho de 2024, da Profissional Temporária QUEITE HIRONE TAKEMOTO, RG nº 9.XXX.991-X, contratada para prestar serviços na Função de Técnico em Laboratório, com lotação no Campus de Marechal Cândido Rondon.

PORTARIA Nº 4035/2025-GRE, DE 11 DE SETEMBRO DE 2025.
Autorizar, a contar de 01 de setembro de 2025, a rescisão do Contrato nº 388/2023, de 02 de outubro de 2023, da Profissional Temporária AMANDA KELLY VIAPIANA MORESCHI, RG nº 13.XXX.487-X, contratada para prestar serviços na Função de Técnico Administrativo, com lotação no Campus de Cascavel.

PORTARIA Nº 4036/2025-GRE, DE 11 DE SETEMBRO DE 2025.
Declarar a contagem de tempo, para todos os efeitos legais, do Servidor LUCIANO EGIDIO PALAGANO, RG nº 8.XXX.549-X, lotado no Campus de Toledo, conforme segue: 19 anos e 181 dias; período: 31-01-2006 a 31-07-2025 - SEED/Estatutário.

PORTARIA Nº 4037/2025-GRE, DE 11 DE SETEMBRO DE 2025.
Autorizar, a contar de 01 de setembro de 2025, a rescisão do Contrato nº 033/2025, de 17 de janeiro de 2025, da Professora DÓRIS MARIANI JUNGES, RG nº 5.XXX.958-X, contratada para prestar serviços como Professor Temporário, com lotação no Centro de Ciências Sociais Aplicadas, do Campus de Toledo.

PORTARIA Nº 4039/2025-GRE, DE 12 DE SETEMBRO DE 2025.
Autorizar, a contar de 29 de agosto de 2025, a rescisão do Contrato nº 232/2025, de 24 de março de 2025, do Professor JACSON COSTA ALVES, RG nº 50XXX282XX/RS, contratado para prestar serviços como Professor Temporário, com lotação no Centro de Ciências Sociais Aplicadas, do Campus de Foz do Iguaçu.

PORTARIA Nº 4040/2025-GRE, DE 12 DE SETEMBRO DE 2025.
Autorizar, a partir de 15 de setembro de 2025, a rescisão do Contrato nº 046/2025, de 23 de janeiro de 2025, do Professor HELTON FERNANDO SCHERER, RG nº 4.XXX.256-X, contratado para prestar serviços como Professor Temporário, com lotação no Centro de Engenharias e Ciências Exatas, do Campus de Foz do Iguaçu.

PORTARIA Nº 4041/2025-GRE, DE 12 DE SETEMBRO DE 2025.
Autorizar, a partir de 20 de setembro de 2025, a rescisão do Contrato nº 533/2024, de 02 de agosto de 2024, da Profissional Temporária CAROLINE RODRIGUES CALDAS, RG nº 12.XXX.671-X, contratada para prestar serviços na Função de Técnico Administrativo, com lotação na Reitoria.

PORTARIA Nº 4042/2025-GRE, DE 12 DE SETEMBRO DE 2025.
Autorizar, a contar de 16 de agosto de 2025, a rescisão do Contrato nº 135/2025, de 25 de fevereiro de 2025, da Profissional Temporária DEBORA CRISTINA GOETZ MARTINS, RG nº 10.XXX.618-X, contratada para prestar serviços na Função de Técnico em Enfermagem, com lotação no Hospital Universitário do Oeste do Paraná.

PORTARIA Nº 4043/2025-GRE, DE 12 DE SETEMBRO DE 2025.
Autorizar, a partir de 30 de setembro de 2025, a rescisão do Contrato nº 167/2024, de 03 de abril de 2024, da Profissional Temporária JESSICA CRISTINA TODESCHINI SEIBT, RG nº 12.XXX.317-X, contratada para prestar serviços na Função de Técnico em Enfermagem, com lotação no Hospital Universitário do Oeste do Paraná.

PORTARIA Nº 4044/2025-GRE, DE 12 DE SETEMBRO DE 2025.
Autorizar, a partir de 30 de setembro de 2025, a rescisão do Contrato nº 212/2024, de 08 de abril de 2024, da Profissional Temporária MARLENE POMMER CHAGAS DE OLIVEIRA, RG nº 5.XXX.966-X, contratada para prestar serviços na Função de Técnico em Enfermagem, com lotação no Hospital Universitário do Oeste do Paraná.

PORTARIA Nº 4045/2025-GRE, DE 12 DE SETEMBRO DE 2025.
Autorizar, a partir de 30 de setembro de 2025, a rescisão do Contrato nº 544/2024, de 06 de agosto de 2024, do Profissional Temporário RHAMON ANTONIO MARTINI, RG nº 10.XXX.447-X, contratado para prestar serviços na Função de Bioquímico, com lotação no Hospital Universitário do Oeste do Paraná.

PORTARIA Nº 4046/2025-GRE, DE 12 DE SETEMBRO DE 2025.
Autorizar, a partir de 30 de setembro de 2025, a rescisão do Contrato nº 389/2024, de 20 de junho de 2024, da Profissional Temporária ROSÂNGELA APARECIDA DA COSTA RODRIGUES, RG nº 8.XXX.453-X, contratada para prestar serviços na Função de Técnico em Enfermagem, com lotação no Hospital Universitário do Oeste do Paraná.

PORTARIA Nº 4047/2025-GRE, DE 12 DE SETEMBRO DE 2025.
Autorizar, a contar de 05 de setembro de 2025, a rescisão do Contrato nº 176/2025, de 27 de fevereiro de 2025, da Profissional Temporária SABRINA SOARES DA SILVA, RG nº 12.XXX.620-X, contratada para prestar serviços na Função de Técnico em Enfermagem, com lotação no Hospital Universitário do Oeste do Paraná.

PORTARIA Nº 4048/2025-GRE, DE 12 DE SETEMBRO DE 2025.
Autorizar, a partir de 30 de setembro de 2025, a rescisão do Contrato nº 075/2024, de 07 de fevereiro de 2024, da Profissional Temporária THAUANA CAROLINA KOWALSKI, RG nº 13.XXX.129-X, contratada para prestar serviços na Função de Técnico em Enfermagem, com lotação no Hospital Universitário do Oeste do Paraná.

PORTARIA Nº 4049/2025-GRE, DE 12 DE SETEMBRO DE 2025.
Autorizar, a contar de 05 de setembro de 2025, a rescisão do Contrato nº 336/2025, de 30 de abril de 2025, do Profissional Temporário DOUGLAS GUARIPUNA, RG nº 44.XXX.013-X/SP, contratado para prestar serviços na Função de Técnico Administrativo, com lotação no Campus de Foz do Iguaçu.

122982/2025

PORTARIA Nº 4052/2025-GRE, DE 15 DE SETEMBRO DE 2025.
Conceder promoção por Capacitação a Servidora ELAINE CRISTINA OLIVEIRA DOS SANTOS, RG nº 6.XXX.037-X, lotada no Hospital Universitário do Oeste do Paraná, ocupante do cargo de Agente Universitário Profissional, na Função de Farmacêutico, **da Classe AUP-P14 para Classe AUP-15**.

PORTARIA Nº 4054/2025-GRE, DE 15 DE SETEMBRO DE 2025.
Conceder Licença Especial Remuneratória, para fins de Aposentadoria, ao Servidor SEBASTIÃO JAIRO DE ARAUJO, RG nº 7.XXX.917-X, lotado no

Diário Oficial Certificado Digitalmente
O Departamento de Imprensa Oficial do Estado do Paraná, de garantia de autenticidade deste documento, desde que visualizado através do site http://www.imprensaoficial.pr.gov.br

Campus de Cascavel, a ser usufruída a contar de 08 de setembro de 2025 até a finalização do processo de aposentadoria.

123563/2025

NOTIFICAÇÃO REFERENTE CERTIFICADO DE DESCUMPRIMENTO DE TERMO DE AJUSTAMENTO DE CONDUTA E APLICAÇÃO DE SANÇÕES. De acordo com o Processo Administrativo de Responsabilização – PAR, instaurado pela Portaria n° 095/2024-DGC e do Termo de Ajustamento de Conduta, conforme eProtocolo n° 22.839.739-3; De acordo com a falta de manifestação e o descumprimento do TAC, o que configura como confissão ficta ou revelia;
O Diretor-Geral da Universidade Estadual do Oeste do Paraná – Unioeste Campus Cascavel, no uso das atribuições estatutárias e regimentais, cientifica a Empresa La Maison Distribuidora Ltda, (nome fantasia Alpino Distribuidora), localizada no Município de Vespasiano - MG, sobre a emissão de Certificado de Descumprimento do Termo de Ajustamento de Conduta e aplica as sanções previstas no Processo Administrativo de Responsabilização e de conhecimento da Empresa, sob pena de encaminhamento do processo para inscrição em dívida ativa e demais encaminhamentos.
GEYSLER ROGIS FLOR BERTOLINI
Diretor-Geral do Campus Cascavel

123086/2025

Secretaria da Comunicação

RESOLUÇÃO Nº 031/2025 – SECOM

Súmula: Designa suplente para as funções de Controle Interno no âmbito da SECOM, conforme e-protocolo n.º 20.003.381-7.

O Secretário de Estado da Comunicação, no uso de suas atribuições legais conferidas pela Lei nº 21.352/2023 e Decreto Estadual 4276 de 01 de dezembro de 2023;

RESOLVE:

Art. 1º Designar a servidora GABRIELLE VIANA COLLATUSSO, RG nº 8.XXX.593-X, para exercer a função de suplente do Controle Interno no âmbito da Secretaria de Estado da Comunicação, nas ausências do servidor JOSÉ GARCIA DE OLIVEIRA, RG nº 3.XXX.903-X;

Art. 2º Esta Resolução entra em vigor na data de sua publicação ficando revogadas as disposições em contrário;

Curitiba, 12 de setembro de 2025.

Cleber Mata
Secretário de Estado da Comunicação

123407/2025

E-Paraná Comunicação

GOVERNO DO ESTADO DO PARANÁ
SECRETARIA DE ESTADO DA COMUNICAÇÃO
SERVIÇO SOCIAL AUTÔNOMO E-PARANÁ COMUNICAÇÃO

PORTARIA Nº 10/2025

"Institui Comissão de Credenciamento responsável por conduzir o processo de credenciamento de empresas especializadas em gestão de eventos"

O **Diretor-Presidente** do Serviço Social Autônomo E-Paraná Comunicação, nomeado pelo Decreto Estadual nº 6.515 de 2024, no exercício de suas atribuições legais, nos termos da Lei nº 17.762, de 19 de novembro de 2013, e do Estatuto desta Entidade, **RESOLVE**:
Art. 1º Fica instituída Comissão de Credenciamento, responsável por conduzir o processo de credenciamento de empresas especializadas em gestão de eventos. **Art. 2º** A Comissão de Credenciamento terá como membros Efetivos a seguinte composição: I. Presidente: Erlon Leandro Antunes (Assessor do Diretor-Presidente); II. Auxiliares: Werner Mainardes de Almeida (Gerência de Tecnologia e Operações) - Suplente do Presidente; Renato Junior Barbosa (Locutor). **Art. 3º** São Atribuições da Comissão de Credenciamento:
I. Elaborar o respectivo Edital de Credenciamento e seus anexos; II. Acompanhar o fiel cumprimento das cláusulas editalícias e contratuais, decidindo, em primeira instância, diante de eventuais omissões e controvérsias; III. Observar as previsões legais aplicáveis, em especial o Regulamento de Compras e Serviços - EPR, a Lei Federal nº 14.133/2021 e o Decreto Estadual nº 10.086/2022. **Art. 4º** Esta Portaria entra em vigor na data de sua publicação. Dê-se ciência aos designados. Publique-se.
Curitiba, 15 de setembro de 2025.

RAFAEL CHINASSO FERNANDEZ SEGURA
Diretor-Presidente
E-Paraná Comunicação

123468/2025

Secretaria da Cultura

RESOLUÇÃO SEEC Nº 96/2025

Súmula: Institui o Grupo de Trabalho para planejamento e acompanhamento da contratação de serviços contínuos de tecnologia da informação e comunicação - TIC, conforme protocolo n. 21.875.115-6.

A Secretária de Estado da Cultura, no uso das atribuições que lhe são conferidas pelo art. 90 da Constituição do Estado do Paraná e pelo art. 47 da Lei Estadual n. 21.352/2023,

R E S O L V E:

Art. 1º Instituir o Grupo de Trabalho - SEEC, referente ao contrato de serviços contínuos de tecnologia da informação e comunicação - TIC, para atender as necessidades desta Secretaria de Estado da Cultura e suas unidades.

Art. 2º Compete ao Grupo de Trabalho planejar as ações e os itens do contrato (com especificações, métricas de execução e quantidades estimadas), de modo a assegurar a execução das atividades da SEEC e suas unidades no tocante aos serviços de TIC.

Art. 3º Nomear e designar servidores para composição do Grupo de Trabalho, para atuar no protocolo n. 21.875.115-6, subsidiando a SEEC para essa contratação:

I – Lucas Eduardo Rocha da Silva, CPF n. XXX.751.179-XX;
II – Luciane Hoch, CPF n. XXX.513.069-XX;
III – Geraldo Samir Silveira Varriale, CPF n. XXX.523.140-XX;
IV – Manoela Maria Reis Ribeiro, CPF n. XXX.882.219-XX;
V – Luiz Felipe de Lima Rodelli, CPF n. XXX.170.839-XX;
VI – Ellen Cunha do Nascimento, CPF n. XXX.543.099-XX;
VII – Matias Marino da Silva, CPF n. XXX.879.919-XX.

Art. 4º O prazo para conclusão das atividades de planejamento da contratação é de 60 (sessenta) dias corridos.
Parágrafo único. A observação desse prazo é essencial para garantir que a contratação ocorra antes dos términos dos atuais contratos firmados com a CELEPAR.

Art. 5º Esta Resolução entra em vigor na data da sua publicação.

Curitiba, 9 de setembro de 2025

Luciana Casagrande Pereira Ferreira
Secretária de Estado da Cultura

123491/2025

Secretaria do Desenvolvimento Social e Família

COMISSÃO DO PROCESSO ELEITORAL DA SOCIEDADE CIVIL DO CEDCA/PR – Biênio 2025/2027

DIVULGAÇÃO DO RESULTADO DA ANÁLISE DOS RECURSOS PROTOCOLADOS

LISTA A – RELAÇÃO DAS OSC'S QUE APRESENTARAM RECURSOS PRÓPRIOS

	MODALIDADE DA INSCRIÇÃO	NOME DA OSC	CNPJ	REGIÃO	ANÁLISE DO RECURSO	RESULTADO PRELIMINAR DA ANÁLISE
1	ELEITORA	PIA UNIÃO DE SANTO ANTÔNIO - PÃO DOS POBRES	76.690.171/0001-51	METROPOLITANA	RECURSO ACEITO - Apresentou registro do CMDCA	HABILITADA
2	ELEITORA	SOCIEDADE FILANTRÓPICA SEMEAR DE MEDIANEIRA - CASCAVEL	05.774.123/0008-70	SUDOESTE E OESTE	RECURSO ACEITO - Apresentou registro do CMDCA	HABILITADA
3	ELEITORA	FUNDAÇÃO WALDYR LUIZ BECKER	07.914.026/0001-94	SUDOESTE E OESTE	RECURSO ACEITO - Apresentou autodeclaração	HABILITADA
4	ELEITORA	ASSOCIAÇÃO DE MORADORES DO CONJUNTO RESIDENCIAL MORADIAS ATENAS I	79.583.118/0001-40	METROPOLITANA	RECURSO ACEITO - Apresentou registro do CMDCA	HABILITADA
5	ELEITORA	AFPMI-ASSOCIAÇÃO FEMININA DE PROTEÇÃO À MATERNIDADE E A INFÂNCIA DE CURITIBA	76.626.993/0001-73	METROPOLITANA	RECURSO ACEITO - Apresentou registro do CMDCA	HABILITADA
6	---------	AMIGOS DO HOSPITAL DE CLÍNICAS DA UFPR	76.698.643/0001-00	METROPOLITANA	RECURSO RECUSADO - Falta de documento comprobatório do envio do formulário de Inscrição	INABILITADA
7	ELEITORA	ASSOCIAÇÃO MEDIANEIRENSE DE OTIMIZAÇÃO DA APRENDIZAGEM - AMOA DE MEDIANEIRA -	07.736.225/0001- 50	SUDOESTE E OESTE	RECURSO ACEITO - Apresentou registro do CMDCA	HABILITADA
8	ELEITORA	ESPAÇO JOVEM ADOLESCENTE - CORNÉLIO PROCÓPIO	05.279.632/0001-50	NORTE CENTRAL E NORTE PIONEIRO	RECURSO ACEITO - Apresentou registro do CMDCA	HABILITADA
9	ELEITORA	APAE - WENCESLAU BRAZ	78.060.613/0001/-01	NORTE CENTRAL E NORTE PIONEIRO	RECURSO ACEITO - Apresentou registro do CMDCA	HABILITADA
10	ELEITORA	APAE - ANDIRÁ	78.038.536/0001-93	NORTE CENTRAL E NORTE PIONEIRO	RECURSO RECUSADO - Resolução do CMDCA - sem assinatura	INABILITADA
11	ELEITORA	SANTA CASA DE MISERICORDIA DE JACAREZINHO	78.209.558/0001-79	NORTE CENTRAL E NORTE PIONEIRO	RECURSO ACEITO - Apresentou autodeclaração	HABILITADA
12	ELEITORA	APAE - URAI	78.028.313/0001-45	NORTE CENTRAL E NORTE PIONEIRO	RECURSO ACEITO - Apresentou registro do CMDCA e autodeclaração	HABILITADA
13	ELEITORA	APAE - FIGUEIRA	73.265.456/0001-57	NORTE CENTRAL E NORTE PIONEIRO	RECURSO RECUSADO - registro do CMDCA sem data de validade e com menção a anos anteriores a 2020.	INABILITADA

Diário Oficial Certificado Digitalmente
O Departamento de Imprensa Oficial do Estado do Paraná, de garantia de autenticidade deste documento, desde que visualizado através do site http://www.imprensaoficial.pr.gov.br

14	ELEITORA	APAE - SANTA MARIANA	75.390.427/0001-42	NORTE CENTRAL E NORTE PIONEIRO	RECURSO ACEITO - Apresentou autodeclaração	HABILITADA
15	CANDIDATA	ASSOCIAÇÃO PROJETO CAMBARÁ	41.951.479/0001-29	NORTE CENTRAL E NORTE PIONEIRO	RECURSO RECUSADO - autodeclaração não é válida para inscrição como candidato	INABILITADA
16	ELEITORA	LAR DO MENOR SIQUEIRENSE	78.595.311/0001-38	NORTE CENTRAL E NORTE PIONEIRO	RECURSO ACEITO - Apresentou registro do CMDCA	HABILITADA
17	ELEITORA	PROJETO USINA DA CIDADANIA	11.146.819/0001-88	NORTE CENTRAL E NORTE PIONEIRO	RECURSO ACEITO - Apresentou registro do CMDCA	HABILITADA
18	ELEITORA	LIONS CLUBE ASSIS CHATEAUBRIAND	77.877.546/0001-50	SUDOESTE E OESTE	RECURSO ACEITO - Apresentou autodeclaração	HABILITADA
19	ELEITORA	LIONS CLUBE SANTA HELENA	78.100.948/0001-06	SUDOESTE E OESTE	RECURSO ACEITO - Apresentou autodeclaração	HABILITADA
20	ELEITORA	CASA DE APOIO BELÉM	07.876.858/0001-63	METROPOLITANA	RECURSO ACEITO - Solicitou exclusão do processo como eleitora	INABILITADA
21	ELEITORA	CENTRO DE INTEGRAÇÃO EMPRESA-ESCOLA – CIEE/SJP	76.610.591/0002-61	METROPOLITANA	RECURSO ACEITO - Apresentou registro e Resolução do CMDCA	HABILITADA
22	ELEITORA	APAE - JATAIZINHO	77.469.583/0001-29	NORTE CENTRAL E NORTE PIONEIRO	RECURSO ACEITO - Apresentou registro do CMDCA	HABILITADA
23	ELEITORA	APAE - SERTANEJA	00.186.677/0001-66	NORTE CENTRAL E NORTE PIONEIRO	RECURSO ACEITO - Apresentou registro do CMDCA	HABILITADA

123744/2025

RESOLUÇÃO Nº 366/2025 – SEDEF

Designa servidores para desempenhar as funções de Gestores de Termo de Fomento da SEDEF.

O **SECRETÁRIO DE ESTADO DO DESENVOLVIMENTO SOCIAL E FAMÍLIA,** nomeado pelo Decreto nº 021/2023, no uso das atribuições que lhe são conferidas pelo art. 46 da Lei Estadual nº 21.352 de 1º de janeiro de 2023, e tendo em vista a Lei Estadual nº 22.267, de 13 de dezembro de 2024, publicada no DIOE/PR Edição nº 11807, de 13 de dezembro de 2024, **RESOLVE**:

Art. 1º Designar os servidores do **Núcleo Regional de Paranavaí**, como gestores dos Termos de Fomento, com recursos provenientes de Emendas Parlamentares, com as seguintes Organizações da Sociedade Civil:

RECURSOS EMENDA PARLAMENTAR	
ORGANIZAÇÃO DA SOCIEDADE CIVIL	**Recanto da Terceira Idade São Carlos**, inscrita no CNPJ n° 02.321.494/0001-31 – Emenda Parlamentar n° 135
	Associação de Pais e Amigos dos Excepcionais – APAE de Alto Paraná, inscrita no CNPJ n° 80.613.888/0001-77 - Emenda Parlamentar n° 774
	Associação de Pais e Amigos dos Excepcionais – APAE de Marilena, inscrita no CNPJ n° 02.430.522/0001-59 – Emenda Parlamentar n° 784
	Associação de Proteção à Maternidade e a Infância de Amaporã inscrita no CNPJ n° 77.935.377/0001-67 – Emenda Parlamentar n° 1157
	Associação de Pais e Amigos dos Excepcionais – APAE de Marilena, inscrita no CNPJ n° 02.430.522/0001-59 – Emenda Parlamentar n° 1183
	Recanto da Terceira Idade São Carlos, inscrita no CNPJ n° 02.321.494/0001-31 – Emenda Parlamentar n° 1195
	Associação de Pais e Amigos dos Excepcionais – APAE de Tamboara, inscrita no CNPJ n° 03.517.615/0001-88 – Emenda Parlamentar n° 1471
	Associação de Pais e Amigos dos Excepcionais – APAE de São Carlos do Ivaí, inscrita no CNPJ n° 76.716.026/0001-00 – Emenda Parlamentar n° 1473
	Associação de Pais e Amigos dos Excepcionais – APAE de São João do Caiuá, inscrita no CNPJ n° 80.899.495/0001-71 – Emenda Parlamentar n° 1475
	Associação de Pais e Amigos dos Excepcionais – APAE de Santa Mônica, inscrita no CNPJ n° 08.380.733/0001-00 – Emenda Parlamentar n° 1478
	Recanto da Velhice de Paraíso, inscrita no CNPJ n° 77.672.160/0001-01 – Emenda Parlamentar n° 1481
	Recanto da Terceira Idade São Carlos, inscrita no CNPJ n° 02.321.494/0001-31 – Emenda Parlamentar n° 1845
	Albuergue Noturno Nosso Lar de Loanda, inscrita no CNPJ n° 78.195.971/0001-21 – Emenda Parlamentar n° 2072
	Associação de Senhoras de Rotarianos de Paraíso do Norte, inscrita no CNPJ n° 76.721.711/0001-17 – Emenda Parlamentar n° 2542
	Recanto da Velhice de Paraíso, inscrita no CNPJ n° 77.672.160/0001-01 – Emenda Parlamentar n° 1481
	Casa de Abrigo de Longa Permanência de Idosos, inscrita no CNPJ n° 76.971.282/0001-36 – Emenda Parlamentar n° 2667

GESTOR	**JOSÉ DIVALDO RUFINO,** CPF nº ***.504.949-**

RECURSOS EMENDA PARLAMENTAR	
ORGANIZAÇÃO DA SOCIEDADE CIVIL	**Associação de Pais e Amigos dos Excepcionais – APAE de Planaltina**, inscrita no CNPJ n° 06.192.607/0001-05 – Emenda Parlamentar n° 489
	Associação de Pais e Amigos dos Excepcionais – APAE de Londrina, inscrita no CNPJ n° 78.251.485/0001-83 - Emenda Parlamentar n° 1182
	Associação de Pais e Amigos dos Excepcionais – APAE de Guairaça, inscrita no CNPJ n° 03.157.937/000163 – Emenda Parlamentar n° 1469
	Associação de Pais e Amigos dos Excepcionais – APAE de Loanda, inscrita no CNPJ n° 78.187.770/0001-82– Emenda Parlamentar n° 1891
	Associação de Pais e Amigos dos Excepcionais – APAE de Loanda, inscrita no CNPJ n° 78.187.770/0001-82– Emenda Parlamentar n° 1976
	Santa Casa de Paranavaí, inscrita no CNPJ n° 79.724.423/0001-04 – Emenda Parlamentar n° 2617
	Casa da Criança de Paranavaí, inscrita o CNPJ n° 79.710.141/0001-58 – Emenda Paralemntar n° 2373
	Casa Antônio Frederico Ozanam de Paranvaí, inscrita no CNPJ n° 79.728.895/0001-35 – Emenda Parlamemntar n° 1508
	Santa Casa de Paranavaí, inscrita no CNPJ n° 79.724.423/0001-04 – Emenda Parlamentar n° 1397
	Associação Agentes da Paz, inscrita no CNPJ n° 05.336.124/0001-66 – Emenda Parlamentar n° 1190
	Associação de Pais e Amigos dos Excepcionais – APAE de Paranavaí, inscrita no CNPJ n° 76.136.589/0001-11 – Emenda Parlamentar n° 1189
	Associação Casas do Servo Sofredor, inscrita no CNPJ n° 02.300.137/0004-30 – Emenda Parlamentar n° 1188
	Associação de Pais e Amigos dos Excepcionais – APAE de Santa Isabel do Ivaí, inscrita no CNPJ n° 80.611.221/0001-35 – Emenda Parlamentar n° 2659
GESTORA	**VERA LUCIA CECCON,** CPF nº ***.376.469-**

RECURSOS EMENDA PARLAMENTAR	
ORGANIZAÇÃO DA SOCIEDADE CIVIL	**Associação de Pais e Amigos dos Excepcionais – APAE de Terra Rica**, inscrita no CNPJ n° 80.614.241/0001-60 – Emenda Parlamentar n° 1200
	Associação de Pais e Amigos dos Excepcionais – APAE de Diamante do Norte, inscrita no CNPJ n° 01.085.193/0001-93 - Emenda Parlamentar n° 1443
	Associação de Pais e Amigos dos Excepcionais – APAE de Querencia do Norte, inscrita no CNPJ n° 00.444.978/0001-42 – Emenda Parlamentar n° 1467
	Associação de Pais e Amigos dos Excepcionais – APAE de Querencia do Norte, inscrita no CNPJ n° 00.444.978/0001-42 – Emenda Parlamentar n° 1908
	Associação de Pais e Amigos dos Excepcionais – APAE de Terra Rica, inscrita no CNPJ n° 80.614.241/0001-60 – Emenda Parlamentar n° 2669
	Casa Padre Eduardo de Terra Rica Obra Unida da São Vicente de Paulo, inscrita no CNPJ n° 75.500.470/0001-13 – Emenda Parlamentar n° 2680
GESTORA	**ELIZABETE MIDORI YANAGIHARA,** CPF nº ***.323.549-**

RECURSOS EMENDA PARLAMENTAR	
ORGANIZAÇÃO DA SOCIEDADE CIVIL	**Associação de Pais e Amigos dos Excepcionais – APAE de São Pedro**, inscrita no CNPJ n° 78.844.479/0001-30– Emenda Parlamentar n° 1396
	Associação de Pais e Amigos dos Excepcionais – APAE de Paranacity, inscrita no CNPJ n° 76.730.118/0001-37 - Emenda Parlamentar n° 1403
	Associação de Pais e Amigos dos Excepcionais – APAE de Itauna do Sul, inscrita no CNPJ n° 01.203.341/0001-27 – Emenda Parlamentar n° 1408
	Associação de Pais e Amigos dos Excepcionais – APAE de Itauna do Sul, inscrita no CNPJ n° 01.203.341/0001-27 – Emenda Parlamentar n° 1444
	Associação de Pais e Amigos dos Excepcionais – APAE de Paranacity, inscrita no CNPJ n° 76.730.118/0001-37 – Emenda Parlamentar n° 1462
	Associação de Pais e Amigos dos Excepcionais – APAE de São Pedro do Paraná, inscrita no CNPJ n° 78.844.479/0001-30 – Emenda Parlamentar n° 2067
GESTORA	**JANAINA NUNES COSTA CARNEIRO**, CPF nº ***.349.148-**

Art. 2° Caso a Emenda Parlamentar não seja efetivada e consequentemente não haja formalização de parceria, a presente Resolução será modificada.
Art. 3º Esta Resolução entra em vigor na data de sua publicação.

Curitiba, 12 de setembro de 2025.

Rogério Carboni
Secretário de Estado do Desenvolvimento Social e Família

123098/2025

RESOLUÇÃO Nº 367/2025 – SEDEF

Designa servidores para desempenhar as funções de Gestores de Termo de Fomento da SEDEF.

O **SECRETÁRIO DE ESTADO DO DESENVOLVIMENTO SOCIAL E FAMÍLIA,** nomeado pelo Decreto nº 021/2023, no uso das atribuições que lhe são conferidas pelo art. 46 da Lei Estadual nº 21.352 de 1º de janeiro de 2023, e tendo em vista a Lei Estadual nº 22.267, de 13 de dezembro de 2024, publicada no DIOE/PR Edição nº 11807, de 13 de dezembro de 2024, **RESOLVE**:

Art. 1º Designar os servidores do **Núcleo Regional de Ponta Grossa**, como gestores dos Termos de Fomento, com recursos provenientes de Emendas Parlamentares, com as seguintes Organizações da Sociedade Civil:

RECURSOS EMENDA PARLAMENTAR	
	Associação de Pais e Amigos dos Excepcionais – APAE de Palmeira, inscrita no CNPJ n° 77.487.601/0001-03 – Emenda Parlamentar n°01

Diário Oficial Certificado Digitalmente
O Departamento de Imprensa Oficial do Estado do Paraná, de garantia de autenticidade deste documento, desde que visualizado através do site http://www.imprensaoficial.pr.gov.br

ORGANIZAÇÃO DA SOCIEDADE CIVIL	**Associação Valores em Construção**, inscrita no CNPJ n° 34.231.900/0001-61 - Emenda Parlamentar n° 3
	União Esportiva Xadrez Piraí, inscrita no CNPJ n° 10.747.274/0001-00 – Emenda Parlamentar n° 5
	Associação de Pais e Amigos dos Excepcionais – APAE de Ipiranga inscrita no CNPJ n° 80.619.661/0001-39 – Emenda Parlamentar n° 11
	Associação de Assistência Social Evangélica de Carambeí, inscrita no CNPJ n° 77.474.088/0001-08 – Emenda Parlamentar n° 15
	Associação de Deficientes Físicos de Castro, inscrita no CNPJ n° 01.641.451/0001-70 – Emenda Parlamentar n° 19
	Associação de Pais e Amigos dos Excepcionais – APAE de Ivaí, inscrita no CNPJ n° 02.659.879/0001-03 – Emenda Parlamentar n° 23
	Associação de Pais e Amigos dos Excepcionais – APAE de Telêmaco Borba, inscrita no CNPJ n° 77.480.135/0001-26 – Emenda Parlamentar n° 29
	Associação de Pais e Amigos dos Excepcionais – APAE de Castro, inscrita no CNPJ n° 75.638.437/0001-54 – Emenda Parlamentar n° 98
	Associação de Pais e Amigos dos Excepcionais – APAE de Telêmaco Borba, inscrita no CNPJ n° 77.480.135/0001-26 – Emenda Parlamentar n° 434
	Associação de Pais e Amigos dos Excepcionais – APAE de Carambeí, inscrita no CNPJ n° 78.603.925/0001-14 – Emenda Parlamentar n° 524
	Associação de Pais e Amigos dos Excepcionais – APAE de Piraí do Sul, inscrita no CNPJ n° 80.057.755/0001-61 – Emenda Parlamentar n° 534
	Ação Social Padre Theodorus Kopp, inscrita no CNPJ n° 00.166.536/0001-81 – Emenda Parlamentar n° 730
	Associação de Pais e Amigos dos Excepcionais - APAE de Castro, inscrita no CNPJ n° 75.638.437/0001-54 – Emenda Parlamentar n° 731
	Associação de Assistência Social de Castrolandia, inscrita no CNPJ n° 01.592.677/0001-29 – Emenda Parlamentar n° 732
	Serviço de Acolhimento Institucional para Idosos São Vicente de Paulo de Castro, inscrita no CNPJ n° 76.111.244/0001-03 – Emenda Parlamentar n° 733
	Clube de Mães Nossa Senhora do Perpétuo Socorro, inscrita no CNPJ n° 77.499.010/0001-48 – Emenda Parlamentar n° 740
	Associação de Pais e Amigos dos Excepcionais – APAE de Ipiranga, inscrita no CNPJ n° 80.619.661/0001-39 – Emenda Parlamentar n° 741
	Associação de Pais e Amigos dos Excepcionais – APAE de Ivaí, inscrita no CNPJ n° 02.659.879/0001-03– Emenda Parlamentar n° 743
	Associação Menonita de Assistência Social, inscrita no CNPJ n° 79.573.499/0002-67 Emenda Parlamentar n° 746
	Associação de Proteção a Maternidade e a Infância, inscrita no CNPJ n° 80.118.219/0001-29 – Emenda Parlamentar n° 747
	Associação Beneficente de Proteção ao Idoso, inscrita no CNPJ n° 10.598.623/0001-61 – Emenda Parlamentar n° 750
	Associação de Pais e Amigos dos Excepcionais – APAE de Telêmaco Borba, inscrita no CNPJ n° 77.480.135/0001-26– Emenda Parlamentar n° 753
	Associação de Pais e Amigos dos Excepcionais – APAE de Ventania , inscrita no CNPJ n° 01.529.169/0001-04 – Emenda Parlamentar n° 757
	Associação de Pais e Amigos dos Excepcionais – APAE de Palmeira, inscrita no CNPJ n° 77.487.601/0001-03 – Emenda Parlamentar n° 788
	Associação de Pais e Amigos dos Excepcionais – APAE de Palmeira, inscrita no CNPJ n° 77.487.601/0001-03 – Emenda Parlamentar n° 1073
	Assistencial Social Vida, inscrita no CNPJ n° 97.332.258/0001-27 – Emenda Parlamentar n° 1412
	Associação Menonita de Assistência Social, inscrita no CNPJ n° 79.573.499/0001-86 – Emenda Parlamentar n° 1574
	Associação de Pais e Amigos dos Excepcionais – APAE de Reserva inscrita no CNPJ n° 01.487.427/0001-29 – Emenda Parlamentar n° 1909
	Associação Beneficente de Proteção ao Idoso, inscrita no CNPJ n° 10.598.623/0001-61 – Emenda Parlamentar n° 1910
	Associação de Pais e Amigos dos Excepcionais – APAE de Ivaí, inscrita no CNPJ n° 02.659.879/0001-03 – Emenda Parlamentar n° 1973
	Rede Feminina de Combate ao Câncer, inscrita no CNPJ n° 18.797.368/0001-98 – Emenda Parlamentar n° 2080
	Rede Feminina de Combate ao Câncer, inscrita no CNPJ n° 18.797.368/0001-98 – Emenda Parlamentar n° 2203
	Rede Feminina de Combate ao Câncer, inscrita no CNPJ n° 00.470.986/0001-63 – Emenda Parlamentar n° 2255
	Centro de Educação Infantil Irmãs Cavanis, inscrita no CNPJ n° 84.791.664/0004-59 – Emenda Parlamentar n° 2256
	Associação de Pais e Amigos dos Excepcionais – APAE de Piraí do Sul, inscrita no CNPJ n° 80.057.755/0001-61 – Emenda Parlamentar n° 748
	Associação de Pais e Amigos dos Excepcionais – APAE de Piraí do Sul, inscrita no CNPJ n° 80.057.755/0001-61 – Emenda Parlamentar n° 2427
	Associação de Pais e Amigos dos Excepcionais – APAE de Castro, inscrita no CNPJ n° 75.638.437/0001-54 – Emenda Parlamentar n° 2661
GESTORA	**CLARA CECÍLIA WEIBER ARAUJO MADEIRA,** CPF nº ***.604.139-**

RECURSOS EMENDA PARLAMENTAR	
	Associação de Pais e Amigos dos Excepcionais – APAE de Imbituva, inscrita no CNPJ n° 79.322.293/0001-83 – Emenda Parlamentar n° 7
	União Imbituvense do Bem Estar da Criança e Adolescente, inscrita no CNPJ n° 78.251.485/0001-83 - Emenda Parlamentar n° 9
	Associação de Pais e Amigos dos Excepcionais – APAE de Teixeira Soares, inscrita no CNPJ n° 95.683.264/0001-01 – Emenda Parlamentar n° 13
	Associação de Pais e Amigos dos Excepcionais – APAE de Teixeira Soares, inscrita no CNPJ n° 95.683.264/0001-01 – Emenda Parlamentar n° 111
	Associação de Pais e Amigos dos Excepcionais – APAE de Fernandes Pinheiro, inscrita no CNPJ n° 08.320.504/0001-09 – Emenda Parlamentar n° 418
	Associação de Pais e Amigos dos Excepcionais – APAE de Teixeira Soares, inscrita no CNPJ n° 95.683.264/0001-01 – Emenda Parlamentar n° 433
	Associação de Pais e Amigos dos Excepcionais – APAE de Rio Azul, inscrita no CNPJ n° 78.046.265/0001-18 – Emenda Parlamentar n° 527

ORGANIZAÇÃO DA SOCIEDADE CIVIL	**Associação do Núcleo de Apoio ao Portador de Câncer de Irati**, inscrita no CNPJ n° 07.509.081/0001-07 – Emenda Parlamentar n° 577
	Associação de Pais e Amigos dos Excepcionais – APAE de Imbituva, inscrita no CNPJ n° 79.322.293/0001-83 – Emenda Parlamentar n° 739
	Associação Irati Teabraca, inscrita no CNPJ n° 52.737.122/0001-69 – Emenda Parlamentar n° 742
	Associação do Núcleo de Apoio ao Portador de Câncer de Irati, inscrita no CNPJ n° 07.509.081/0001-07 – Emenda Parlamentar n° 768
	Asilo São Vicente de Paulo de Imbituva, inscrita no CNPJ n° 78.109.501/0001-06 – Emenda Parlamentar n° 1293
	Associação de Pais e Amigos dos Excepcionais – APAE de Irati, inscrita no CNPJ n° 78.148.707/0001-37 – Emenda Parlamentar n° 1782
	Associação de Pais e Amigos dos Excepcionais – APAE de Irati, inscrita no CNPJ n° 78.148.707/0001-37 – Emenda Parlamentar n° 1962
	Associação de Pais e Amigos dos Excepcionais – APAE de Imbituva, inscrita no CNPJ n° 79.322.293/0001-83 – Emenda Parlamentar n° 1972
	Associação de Pais e Amigos dos Excepcionais – APAE de Rio Azul, inscrita no CNPJ n° 78.046.265/0001-18 – Emenda Parlamentar n° 2064
	União Imbituvense do Bem Estar da Criança e Adolescente, inscrita no CNPJ n° 78.251.485/0001-83 – Emenda Parlamentar n° 2085
	Associação de Pais e Amigos dos Excepcionais – APAE de Fernandes Pinheiro, inscrita no CNPJ n° 08.320.504/0001-09 – Emenda Parlamentar n° 2819
GESTORA	**THAIS LOURENÇO DE SOUZA BUSTAMANTE,** CPF nº ***.758.639-**

RECURSOS EMENDA PARLAMENTAR	
ORGANIZAÇÃO DA SOCIEDADE CIVIL	**Associação Nossa Senhora de Lourdes**, inscrita no CNPJ n° 80.616.592/0001-00 – Emenda Parlamentar n° 21
	Associação de Pais e Amigos dos Excepcionais – APAE de Ponta Grossa, inscrita no CNPJ n° 80.251.051/0001-25 – Emenda Parlamentar n° 33
	Associação Pontagrossense de Assistência a Criança com Deficiência, inscrita no CNPJ n° 77.017.804/0001-28 – Emenda Parlamentar n° 35
	Aliança Brasileira de Assistência Social e Educacional, inscrita no CNPJ n° 62.207.634/0013-00 – Emenda Parlamentar n° 41
	Associação de Pais e Amigos dos Excepcionais – APAE de Ponta Grossa, inscrita no CNPJ n° 02.498.070/0001-47 – Emenda Parlamentar n° 43
	Associação de Pais e Amigos do Deficiente Visual de Ponta Grossa, inscrita no CNPJ n° 79.322.574/0001-36 – Emenda Parlamentar n° 47
	Escola Profissional Piamartina Instituto João XXIII, inscrita no CNPJ n° 09.027.658/0001-61 - Emenda Parlamentar n° 49
	Francisclara Resgate da Criança e da Família, inscrita no CNPJ n° 07.912.865/0001-73 – Emenda Parlamentar n° 51
	Soc. Espirita Francisco de Assis de Amparo aos Necessitados, inscrita no CNPJ n° 80.241.144/0001-79 - Emenda Parlamentar n° 53
	Núcleo Promocional Pequeno Anjo, inscrita no CNPJ n° 08.896.238/0001-59 – Emenda Parlamentar n° 55
	Associação de Apoio Atendimento e Assessoramento a Comunidade Surda, inscrita no CNPJ n° 78.252.269/0001-52 – Emenda Parlamentar n° 63
	Associação de Pais e Amigos dos Excepcionais – APAE de Jaguariaíva, inscrita no CNPJ n° 77.477.115/0001-04 – Emenda Parlamentar n° 66
	Associação Menonita de Assistência Social, inscrita no CNPJ n° 79.573.499/0005-00 – Emenda Parlamentar n° 132
	Associação Esquadrão da Vida de Ponta Grossa, inscrita no CNPJ n° 77.782.332/0001-08 - Emenda Parlamentar n° 156
	Associação Ministério Melhor Viver, inscrita no CNPJ n° 07.223.960/0001-60– Emenda Parlamentar n° 157
	Santa Casa de Misericórdia de Ponta Grossa, inscrita no CNPJ n° 80.238.926/0001-59 – Emenda Parlamentar n° 214
	Associação de Pais e Amigos dos Excepcionais – APAE de Sengés, inscrita no CNPJ n° 74.006.578/0001-91 – Emenda Parlamentar n° 407
	Associação de Pais e Amigos dos Excepcionais – APAE de Jaguariaíva, inscrita no CNPJ n° 77.477.115/0001-04 – Emenda Parlamentar n° 420
	Associação Esquadrão da Vida de Ponta Grossa, inscrita no CNPJ n° 77.782.332/0001-08 – Emenda Parlamentar n° 509
	Associação de Pais e Amigos dos Excepcionais – APAE de Jaguariaíva, inscrita no CNPJ n° 77.477.115/0001-04 – Emenda Parlamentar n° 516
	União das Irmãs da Copiosa Redenção, inscrita no CNPJ n° 05.752.920/0001-80 – Emenda Parlamentar n° 518
	Associação Esquadrão da Vida de Ponta Grossa, inscrita no CNPJ n° 77.782.332/0001-08 – Emenda Parlamentar n° 520
	Associação de Proteção dos Autistas, inscrita no CNPJ n° 01.705.903/0001-30 – Emenda Parlamentar n° 573
	Núcleo Promocional Pequeno Anjo, inscrita no CNPJ n° 08.896.238/0001-59 – Emenda Parlamentar n° 574
	Chácara Padre Wilton, inscrita no CNPJ n° 80.511.280/0001-31 – Emenda Parlamentar n° 690
	Princeps Instituto Educacional, inscrita no CNPJ n° 41.376.729/0001-44 – Emenda Parlamentar n° 691
	Caritas Diocesana de Ponta Grossa, inscrita no CNPJ n° 09.013.770/0001-43 – Emenda Parlamentar n° 692
	Comunidade Servo dos Pobres, inscrita no CNPJ n° 28.324.014/0001-80 – Emenda Parlamentar n° 693
	Lar Recanto do Idoso de Arapoti, inscrita no CNPJ n° 03.129.507/0001-38– Emenda Parlamentar n° 726
	Associação de Assistência aos Menores de Arapoti, inscrita no CNPJ n° 77.132.223/0001-37 – Emenda Parlamentar n° 727
	Associação Projeto Vida, inscrita no CNPJ n° 06.112.773/0001-46 – Emenda Parlamentar n° 744
	Associação Pontagrossense de Assistência a Criança com Deficiência, inscrita no CNPJ n° 77.017.804/0001-28 - Emenda Parlamentar n° 749
	Associação Social de Proteção a Maternidade, Infância e Família, inscrita no CNPJ n° 77.776.888/0001-83 – Emenda Parlamentar n° 752
	Associação dos Amigos da Casa Lar, inscrita no CNPJ n° 05.130.131/0001-07 – Emenda Parlamentar n° 754
	Associação Nossa Senhora de Lourdes, inscrita no CNPJ n° 80.616.592/0001-00 – Emenda Parlamentar n° 755
	Instituto Educacional Duque de Caxias de Ponta Grossa, inscrita no CNPJ n° 80.242.258/0001-33 – Emenda Parlamentar n° 1102
	Núcleo de Ponta Grossa da Cruzada dos Militares Espíritas, inscrita no CNPJ n° 75.603.134/0001-04 – Emenda Parlamentar n° 1103
	Associação de Pais e Amigos dos Excepcionais – APAE de Jaguariaíva, inscrita no CNPJ n° 77.477.115/0001-04 – Emenda Parlamentar n° 1295
	Associação Projeto de Vida, inscrita no CNPJ n° 06.112.773/0001-46– Emenda Parlamentar n° 1394

Diário Oficial Certificado Digitalmente
O Departamento de Imprensa Oficial do Estado do Paraná, de garantia de autenticidade deste documento, desde que visualizado através do site http://www.imprensaoficial.pr.gov.br

	Associação Pontagrossense de Assistência a Criança com Deficiência, inscrita no CNPJ n° 77.017.804/0001-28 – Emenda Parlamentar n° 1398
	Associação de Pais e Amigos dos Excepcionais – APAE de Ortigueira, inscrita no CNPJ n° 81.393.308/0001-46 – Emenda Parlamentar n° 1516
	Associação dos Amigos da Casa Lar, inscrita no CNPJ n° 05.130.131/0001-07 – Emenda Parlamentar n° 1518
	Associação de Pais e Amigos dos Excepcionais – APAE de Ortigueira, inscrita no CNPJ n° 81.393.308/0001-46 – Emenda Parlamentar n° 1660
	Associação de Pais e Amigos dos Excepcionais – APAE de Jaguariaíva, inscrita no CNPJ n° 77.477.115/0001-04 – Emenda Parlamentar n° 1666
	Associação de Pais e Amigos dos Excepcionais – APAE de são João do Triunfo, inscrita no CNPJ n° 01.557.226/0001-50 – Emenda Parlamentar n° 1669
	Rede Feminina de Combate ao Câncer de São João do Triunfo, inscrita no CNPJ n° 04.601.719/0001-39 – Emenda Parlamentar n° 1670
	Associação Hospitalar Bom Jesus, inscrita no CNPJ n° 75.608.547/0001-73 – Emenda Parlamentar n° 1684
	Associação Pontagrossense de Assistência a Criança com Deficiência, inscrita no CNPJ n° 77.017.804/0001-28 – Emenda Parlamentar n° 1990
	Casa da Sopa Vó Tereza, inscrita no CNPJ n° 20.274.420/0001-73 – Emenda Parlamentar n° 2223
	Associação de Pais e Amigos dos Excepcionais – APAE de Jaguariaíva, inscrita no CNPJ n° 77.477.115/0001-04 – Emenda Parlamentar n° 2260
	Associação de Mães de Autista de Arapoti, inscrita no CNPJ n° 46.437.494/0001-77 – Emenda Parlamentar n° 2261
	Centro Assistencial ao Idoso, inscrita no CNPJ n° 78.285.459/0001-76 – Emenda Parlamentar n° 2267
	Associação Nossa Senhora de Lourdes, inscrita no CNPJ n° 80.616.592/0001-00 – Emenda Parlamentar n° 2480
	Centro Assistencial ao Idoso, inscrita no CNPJ n° 78.285.459/0001-76 – Emenda Parlamentar n° 2481
	Associação de Pais e Amigos dos Excepcionais – APAE de Tibagi, inscrita no CNPJ n° 81.645.574/0001-19 – emenda Parlamentar n° 2482
	Associação dos Amigos da Casa Lar, inscrita no CNPJ n° 05.130.131/0001-07 – Emenda Parlamentar n° 2483
	Associação Pontagrossense de Assistência a Criança com Deficiência, inscrita no CNPJ n° 77.017.804/0001-28 – Emenda Parlamentar n° 2484
	Núcleo Promocional Pequeno Anjo, inscrita no CNPJ n° 08.896.238/0001-59 – Emenda Parlamentar n° 2485
	Associação Reviver de Assistência ao Portador do Vírus HIV, inscrita no CNPJ n° 01.020.943/0001-49 – Emenda Parlamentar n° 2486
	Instituto Educacional Duque de Caxias de Ponta Grossa, inscrita no CNPJ n° 80.242.258/0001-33 – Emenda parlamentar n° 2487
	Associação Esquadrão da Vida de Ponta Grossa, inscrita no CNPJ n° 77.782.332/0001-08 – Emenda Parlamentar n° 2488
	Serviço de Obras Sociais de Ponta Grossa, inscrita no CNPJ n° 75.610.071/0001-05 – Emenda Parlamentar n° 2498
	Associação de Proteção aos Autistas, inscrita no CNPJ n° 01.705.903/0001-30 – Emenda Parlamentar n° 2490
	Associação de Pais e Amigos dos Excepcionais – APAE de Ponta Grossa, inscrita no CNPJ n° 80.251.051/0001-25 – Emenda Parlamentar n° 2491
	Associação dos Deficientes Físicos de Ponta Grossa, inscrita no CNPJ n° 79.261.210/0001-93 – Emenda Parlamentar n° 2492
	Associação de Promoção a Menina de Ponta Grossa, inscrita no CNPJ n° 79.319.315/0001-56 - Emenda parlamentar n° 2493
	Associação de Apoio Atendimento e Assessoramento a Comunidade Surda, inscrita no CNPJ n° 78.252.269/0001-52 – Emenda Parlamentar n° 2494
	Associação Artesanal do Excepcional de Ponta Grossa, inscrita no CNPJ n° 78.599.651/0001-37 – Emenda Parlamentar n° 2495
	Associação de Pais e Amigos do Deficiente Visual de Ponta Grossa, inscrita no CNPJ n° 79.322.574/0001-36 – Emenda Parlamentar n° 2496
	Francisclara Resgate da Criança e da Família, inscrita no CNPJ n° 07.912.865/0001-73 – Emenda Parlamentar n° 2497
	Associação Beneficente Lua Nova, inscrita no CNPJ n° 08.505.574/0001-23 – Emenda Parlamentar n° 2498
	Rede Feminina de Combate ao Câncer, inscrita no CNPJ n° 77.774.305/0001-85 – Emenda Parlamentar n° 2499
	Associação Antônio e Marcos Cavanis, inscrita no CNPJ n° 75.637.256/0010-02 – Emenda parlamentar n° 2500
	Associação da Comunidade Remanescente Quilombolas Xavier de Arapoti, inscrita no CNPJ n° 28.947.223/0001-80 – Emenda Parlamentar n° 2605
	Associação de Pais e Amigos dos Excepcionais – APAE de Sengés, inscrita no CNPJ n° 74.006.578/0001-91 – Emenda Parlamentar n° 2692
	Associação de Pais e Amigos do Deficiente Visual de Ponta Grossa, inscrita no CNPJ n° 79.322.574/0001-36 – Emenda Parlamentares n° 33 e n° 2491
	Associação de Pais e Amigos dos Excepcionais – APAE de Arapoti, inscrita no CNPJ n° 80.616.485/0001-81 – Emenda Parlamentar n° 1660
GESTOR	**JULIANO DEL GOBO,** CPF nº ***.267.969-**

RECURSOS EMENDA PARLAMENTAR	
ORGANIZAÇÃO DA SOCIEDADE CIVIL	**Associação de Pais e Amigos dos Excepcionais – APAE de União da Vitória,** inscrita no CNPJ n° 73.793.812/0001-05 – Emenda Parlamentar n° 71
	Hospital de Caridade Dona Darcy Vargas, inscrita no CNPJ n° 80.672.561/0001-76 - Emenda Parlamentar n° 267
	Associação de Pais e Amigos dos Excepcionais – APAE de Inácio Martins, inscrita no CNPJ n° 02.711.722/0001-80 – Emenda Parlamentar n° 275
	Associação de Pais e Amigos dos Excepcionais – APAE de Rebouças, inscrita no CNPJ n° 81.643.348/0001-07 – Emenda Parlamentar n° 429
	Associação de Pais e Amigos dos Excepcionais – APAE de Rebouças, inscrita no CNPJ n° 81.643.348/0001-07 – Emenda Parlamentar n° 526
	Hospital de Caridade Dona Darcy Vargas, inscrita no CNPJ n° 80.672.561/0001-76 - Emenda Parlamentar n° 1688
	Associação Casa de Apoio e Restauração Divina, inscrita no CNPJ n° 05.441.255/0001-03 – Emenda Parlamentar n° 1780
	Associação de Pais e Amigos dos Excepcionais – APAE de Mallet, inscrita no CNPJ n° 02.215.404/0001-28 – Emenda Parlamentar n° 2057
	Associação Menonita de Assistência Social, inscrita no CNPJ n° 79.573.499/0017-43 – Emenda Parlamentar n° 2096

	Associação Menonita de Assistência Social, inscrita no CNPJ n° 79.573.499/0017-43 – Emenda Parlamentar n° 2211
	Associação Nossa Casa do Caminho, inscrita no CNPJ n° 22.553.058/0001-03 – Emenda Parlamentar n° 2381
	Associação de Pais e Amigos dos Excepcionais – APAE de Inácio Martins, inscrita no CNPJ n° 02.711.722/0001-80 – Emendas Parlamentares n° 2813
	Associação Autismo sem Barreira, inscrita no CNPJ n° 36.564.180/0001-81 – Emenda Parlamentar n° 2814
	Associação Esportiva e Educação Sfinge, inscrita no CNPJ n°10.850.879/0001-14 - Emenda Parlamentar n°2815
	Rede de Feminina de Combate ao Câncer, inscrita no CNPJ n° 04.426.710/0001-39 – Emenda Parlamentar n° 2272
GESTORA	**JULIANI MONTEIRO RIBEIRO** CPF nº ***.343.679-**

RECURSOS EMENDA PARLAMENTAR	
ORGANIZAÇÃO DA SOCIEDADE CIVIL	**Associação de Pais e Amigos dos Excepcionais – APAE de São Mateus do Sul,** inscrita no CNPJ n° 78.135.688/0001-04 – Emenda Parlamentar n° 137
	Associação de Pais e Amigos dos Excepcionais – APAE de São Mateus do Sul, inscrita no CNPJ n° 78.135.688/0001-04 – Emenda Parlamentar n° 270
	Lar São Mateus, inscrita no CNPJ n° 75.714.394/0001-49 – Emenda Parlamentar n° 1605
	Lar São Mateus, inscrita no CNPJ n° 75.714.394/0001-49 – Emenda Parlamentar n° 1671
	Adolescentro, inscrita no CNPJ n° 68.639.939/0001-34 – Emenda Parlamentar n° 1672
	Associação de Pais e Amigos dos Excepcionais – APAE de Cruz Machado, inscrita no CNPJ n° 00.900.144/0001-02 – Emenda Parlamentar n° 2047
	Movimento de Amigos e Familiares Incentivando a Amizade, inscrita no CNPJ n° 09.382.070/0001-26 – Emenda Parlamentar n° 2204
	Associação de Pais e Amigos dos Excepcionais – APAE de Bituruna, inscrita no CNPJ n° 01.765.689/0001-08 – Emenda Parlamentar n° 2456
	Associação de Pais e Amigos do Autista, inscrita no CNPJ n° 52.881.665/0001-55 – Emenda Parlamentar n° 2365
	Associação de Pais e Amigos dos Excepcionais – APAE de Cruz Machado, inscrita no CNPJ n° 00.900.144/0001-02 – Emenda Parlamentar n° 2362
	Adolescentro, inscrita no CNPJ n° 68.639.939/0001-34 – Emenda Parlamentar n° 2681
	Associação de Pais e Amigos dos Excepcionais – APAE de Bituruna, inscrita no CNPJ n° 01.765.689/0001-08 – Emenda Parlamentar n° 2456
GESTORA	**CLARISSA FERNANDES DINIZ,** CPF nº ***.154.519-**

Art. 2° Caso a Emenda Parlamentar não seja efetivada e consequentemente não haja formalização de parceria, a presente Resolução será modificada.
Art. 3º Esta Resolução entra em vigor na data de sua publicação.

Curitiba, 12 de setembro de 2025.

Rogério Carboni
Secretário de Estado do Desenvolvimento Social e Família

123099/2025

RESOLUÇÃO Nº 368/2025 – SEDEF

Designa servidores para desempenhar as funções de Gestores de Termo de Fomento da SEDEF.

O **SECRETÁRIO DE ESTADO DO DESENVOLVIMENTO SOCIAL E FAMÍLIA,** nomeado pelo Decreto nº 021/2023, no uso das atribuições que lhe são conferidas pelo art. 46 da Lei Estadual nº 21.352 de 1º de janeiro de 2023, e tendo em vista a Lei Estadual nº 22.267, de 13 de dezembro de 2024, publicada no DIOE/PR Edição nº 11807, de 13 de dezembro de 2024, **RESOLVE**:
Art. 1º Designar os servidores do **Núcleo Regional de Umuarama**, como gestores dos Termos de Fomento, com recursos provenientes de Emendas Parlamentares, com as seguintes Organizações da Sociedade Civil:

RECURSOS EMENDA PARLAMENTAR	
ORGANIZAÇÃO DA SOCIEDADE CIVIL	**Associação de Pais e Amigos dos Excepcionais – APAE de Umuarama**, inscrita no CNPJ n° 78.187.085/0001-56 – Emenda Parlamentar n° 402
	Associação de Pais e Amigos dos Excepcionais – APAE de Cruzeiro do Oeste, inscrita no CNPJ n° 78.185.352/0001-56 - Emenda Parlamentar n° 417
	Associação dos Servidores Públicos Municipais de Cruzeiro do Oeste, inscrita no CNPJ n° 77.366.359/0001-01 - Emenda Parlamentar n° 734
	Associação de Pais e Amigos dos Excepcionais – APAE de Cruzeiro do Oeste, inscrita no CNPJ n° 78.185.352/0001-56 - Emenda Parlamentar n° 1163
	Associação de Pais e Amigos dos Excepcionais – APAE de Ibiporã, inscrita no CNPJ n° 77.871.135/0001-57 – Emenda Parlamentar n° 1173
	Associação de Pais e Amigos dos Excepcionais – APAE de Ivate, inscrita no CNPJ n° 08.688.284/0001-62 – Emenda Parlamentar n° 1176
	Assistencial Social Lar Betel, inscrita no CNPJ n° 79.265.708/0001-24 – Emenda Parlamentar n° 1392
	Associação de Pais e Amigos dos Excepcionais – APAE de Cruzeiro do Oeste, inscrita no CNPJ n° 78.185.352/0001-56 – Emenda Parlamentar n° 1534
	Associação de Assistencia aos Surdos de Umuarama, inscrita no CNPJ n° 77.218.048/0001-03 – Emenda Parlamentar n° 1849
	Associação de Pais e Amigos dos Excepcionais – APAE de Cruzeiro do Oeste, inscrita no CNPJ n° 78.185.352/0001-56 – Emenda Parlamentar n° 2048
	Abrigo São Francisco de Assis, inscrita no CNPJ n° 80.291.081/0001-65 – Emenda Parlamentar n° 2049
	Associação de Pais e Amigos dos Excepcionais – APAE de Perola, inscrita no CNPJ n° 77.842.995/0001-62 – Emenda Parlamentar n° 2159
	Associação de Pais e Amigos dos Excepcionais – APAE de Umuarama, inscrita no CNPJ n° 78.187.085/0001-56 – Emenda Parlamentar n° 2160
	Associação de Pais e Amigos dos Excepcionais – APAE de Cruzeiro do Oeste, inscrita no CNPJ n° 78.185.352/0001-56 – Emenda Parlamentar n° 2257
	Abrigo São Francisco de Assis, inscrita no CNPJ n° 80.291.081/0001-65 – Emenda Parlamentar n° 2363
	Associação de Pais e Amigos dos Excepcionais – APAE de Cruzeiro do Oeste, inscrita no CNPJ n° 78.185.352/0001-56 – Emenda Parlamentar n° 2364
	Associação de Pais e Amigos dos Excepcionais – APAE de Maria Helena, inscrita no CNPJ n° 04.145.569/0001-04 – Emenda Parlamentar n° 2540
	Associação de Pais e Amigos dos Excepcionais – APAE de Pérola, inscrita no CNPJ n° 77.842.995/0001-62 – Emenda Parlamentar n° 2543

Diário Oficial Certificado Digitalmente
O Departamento de Imprensa Oficial do Estado do Paraná, de garantia de autenticidade deste documento, desde que visualizado através do site http://www.imprensaoficial.pr.gov.br

	Centro de Apoio e Integração Social Bem Viver, inscrita no CNPJ n ° 09.407.892/0001-14 – Emenda Parlamentar n° 2546
	Projeto Obras de Missericordia Lar Santa Faustina, inscrita no CNPJ n° 76.283.589/0001-44 – Emenda Parlamentar n° 2547
	Associação de Pais e Amigos dos Excepcionais – APAE de Altonia, inscrita no CNPJ n° 77.871.416/0001-00 – Emenda Parlamentar n° 2664
	Associação de Pais e Amigos dos Excepcionais – APAE de Pérola, inscrita no CNPJ n° 77.842.995/0001-62 – Emenda Parlamentar n° 1191
	Associação de Pais e Amigos dos Excepcionais – APAE de Douradina, inscrita no CNPJ n° 02.184.137/0001-79 – Emenda Parlamentar n° 2670
	Lar Beneficente Frederico Ozanam, inscrita no CNPJ n° 77.870.145/0001-78 – Emenda Parlamentar n° 2665
GESTORA	**ANA CLÁUDIA DIAS DE ARAÚJO,** CPF nº ***.962.569-**

RECURSOS EMENDA PARLAMENTAR	
ORGANIZAÇÃO DA SOCIEDADE CIVIL	**Associação de Pais e Amigos dos Excepcionais – APAE de Cidade Gaúcha**, inscrita no CNPJ n° 78.191.632/0001-77 – Emenda Parlamentar n° 566
	Movimento Tradicionalista Gaucho do Paraná, inscrita no CNPJ n° 79.262.937/0001-95 - Emenda Parlamentar n° 1079
	Associação de Pais e Amigos dos Excepcionais – APAE de Jussara, inscrita no CNPJ n° 79.079.224/0001-90 – Emenda Parlamentar n° 1177
	Centro de Estudos do Menos e Integração na Comunidade de Mariluz, inscrita no CNPJ n° 78.198.934/0001-77 – Emenda Parlamentar n° 1184
	Associação de Proteção a Maternidade e a Infância de São Jorge do Patrocinio, inscrita no CNPJ n° 80.404.056/0001-40 – Emenda Parlamentar n° 1196
	Associação de Pais e Amigos dos Excepcionais – APAE de Terra Boa, inscrita no CNPJ n° 79.867.412/0001-83 – Emenda Parlamentar n° 1199
	Associação Projeto Sem Nome de Xambre, inscrita o CNPJ n° 20.123.640/0001-04 – Emenda Paralemntar n° 1352
	Associação de Pais e Amigos dos Excepcionais – APAE de Rondon, inscrita no CNPJ n° 77.239.101/0001-44 – Emenda Parlamemntar n° 1476
	Associação de Pais e Amigos dos Excepcioanis – APAE de Tuneiras do Oeste, inscrita no CNPJ n° 80.908.031/0001-84 – Emenda Parlamentar n° 1512
	Recanto dos Velhinhos de Cianorte, inscrita no CNPJ n° 77.239.069/0001-05 – Emenda Parlamentar n° 1843
	Associação de Pais e Amigos dos Excepcionais – APAE de Cianorte, inscrita no CNPJ n° 75.781.252/0001-02 – Emenda Parlamentar n° 2046
	Associação Assistencial e Promocional Nossa Senhora Pastora Senhora de Tapejara, inscrita no CNPJ n° 05.346.949/0001-61– Emenda Parlamentar n° 2087
	Associação de Pais e Amigos dos Excepcionais – APAE de Cidade Gaúcha, inscrita no CNPJ n° 78.191.632/0001-77 – Emenda Parlamentar n° 2177
	Associação de Pais e Amigos dos Excepcionais – APAE de Terra Boa, inscrita no CNPJ n° 79.867.412/0001-83 – Emenda Parlamentar n° 2442
	Associação Assistencial e Promocional Rainha da Paz, inscrita no CNPJ n° 80.909.781/0001-70 – Emenda Parlamentar n° 2537
	Associação de Pais e Amigos dos Excepcionais – APAE de Rondon, inscrita no CNPJ n° 77.239.101/0001-44 – Emenda Parlamentar n° 2691
	Asilo São Vicente de Paulo de Terra Boa, inscrita no CNPJ n° 75.793.646/0001-72 – Emenda Parlamentar n° 2451
GESTORA	**ROSA MARIA ALVES RODRIGUES,** CPF nº ***.989.709-**

Art. 2° Caso a Emenda Parlamentar não seja efetivada e consequentemente não haja formalização de parceria, a presente Resolução será modificada.
Art. 3º Esta Resolução entra em vigor na data de sua publicação.

Curitiba, 12 de setembro de 2025.

Rogério Carboni
Secretário de Estado do Desenvolvimento Social e Família

123100/2025

RESOLUÇÃO nº 422/2025 – SEDEF

O SECRETÁRIO DE ESTADO DO DESENVOLVIMENTO SOCIAL E FAMÍLIA, nomeado pelo Decreto nº 021/2023, no uso das atribuições que lhe são conferidas pelo art. 46 da Lei Estadual nº 21.352 de 1º de janeiro de 2023, e considerando a Resolução nº 109/2023 -SEDEF, alterada pela Resolução nº 127/2024-SEDEF e 198/2025 – SEDEF, **RESOLVE:**
Art. 1º HABILITAR o município abaixo relacionado, conforme art. 6º da Resolução nº 109/2023 – SEDEF, alterada pela Resolução nº 127/2024-SEDEF e nº 198/2025 – SEDEF, para adesão ao Incentivo fundo a fundo, destinado a prover a infraestrutura adequada dos equipamentos da Política de Assistência Social, por meio do financiamento para execução das obras, com o objetivo de melhoria no atendimento do Sistema Único de Assistência Social (SUAS):

Municípios	**Equipamentos**
Inacio Martins	Centro de Referência de Assistência Social (CRAS)

Art. 2º Esta Resolução entra em vigor na data de sua publicação.

Curitiba, 15 de setembro de 2025.

Rogério Carboni
Secretário de Estado do Desenvolvimento Social e Família

123331/2025

CONSELHO ESTADUAL DOS DIREITOS DA CRIANÇA E DO ADOLESCENTE – CEDCA/PR

COMISSÃO ORGANIZADORA DO PROCESSO ELEITORAL DA SOCIEDADE CIVIL DO CEDCA/PR –BIÊNIO 2025/2027

RESOLUÇÃO Nº 02/2025

Considerando a Deliberação nº 29/2025 – CEDCA/PR que instituiu a nova Comissão Organizadora do Processo Eleitoral da Sociedade Civil – biênio 2025/2027;
Considerando a Deliberação nº 30/2025 – CEDCA/PR que aprovou o Regulamento do Processo Eleitoral da Sociedade Civil – biênio 2025/2027;
Considerando o panorama referente ao total de recursos

recebidos por terceiros sendo 78 (setenta e oito) advindos da OSC Fundação Iniciativa, 85 (oitenta e cinco) advindos do MPPR/OAB, e 07 (sete) da OSC Projeto Missionário Celeiro das Nações, totalizando 170 (cento e sessenta e nove) recursos protocolados para 101 OSCs;

Considerando o ANEXO III da Deliberação nº 30/2025-CEDCA/PR referente ao Cronograma do Processo Eleitoral;

Considerando a análise dos recursos recebidos e a necessidade da abertura de novos prazos;

RESOLVE

Art. 1º Divulgar o resultado preliminar dos recursos das listas "A" e "B" com a alteração do ANEXO III da Deliberação nº 30/2025 – CEDCA/PR referente ao Cronograma do Processo Eleitoral, conforme a seguir:

I - LISTA A - Relação das OSCs que apresentaram recursos próprios:

a) Divulgação do resultado preliminar da análise pela Comissão: 15/09/2025;

b) Prazo para impugnação por terceiros: 16/09/2025 a 18/09/2025;

c) Registro pela Comissão de eventuais impugnações apresentadas por terceiros: 19/09/2025;

d) Envio de e-mail as OSC's que tiveram suas inscrições impugnadas por terceiros: 22/09/2025;

e) Prazo para manifestação das OSC's que tiveram seus pedidos de inscrições impugnadas por terceiros: 23/09/2025 a 25/09/2025;

f) Análise de mérito pela Comissão, das impugnações recebidas: 26/09/2025 às 16h00;

g) Publicação do **resultado final** da **LISTA A**: 29/09/2025

Parágrafo único. Não serão aceitos novos recursos de situações individuais já analisadas pela comissão.

II- LISTA B – OSC'S que tiveram seus pedidos de inscrições impugnadas por terceiros:

a) Envio de e-mail as OSC's que tiveram suas inscrições impugnadas por terceiros: 15/09/2025;

b) Prazo para manifestação das OSC'S que tiveram seus pedidos de inscrições impugnadas por terceiros: 16/09/2025 a 18/09/2025;

c) Análise de mérito pela Comissão, das impugnações recebidas: 19/09/2025;

d) Publicação do **resultado final** da **LISTA B:** 29/09/2025;

Art. 3º Divulgação do Resultado Final das inscrições habilitadas e inabilitadas como candidatas e eleitoras (sem a abertura de novos prazos de recursos): 29/09/2025;

Art.4º Data do Ato de carregamento: 30/09/2025;

Art. 5º Data da Eleição: 03/10/2025;

Art. 6º As demais ações previstas no Cronograma, a partir do dia 06/10/2025, permanecem inalteradas.

Art.7º Essa resolução entrará em vigor na data de sua aprovação.

PUBLIQUE-SE

Curitiba, 15 de Agosto de 2025.

Prisciane de Oliveira
Presidente da Comissão

123715/2025

RESOLUÇÃO Nº 369/2025 – SEDEF

O **SECRETÁRIO DE ESTADO DO DESENVOLVIMENTO SOCIAL E FAMÍLIA**, nomeado pelo Decreto nº 4468/2023, no uso das atribuições que lhe são conferidas pelo art. 46 da Lei Estadual nº 21.352 de 1º de janeiro de 2023, **RESOLVE:**

Art. 1º Designar a servidora Juliana Pereira Rinaldi, inscrita no CPF nº ***.412.189-**, como gestora do Termo de Fomento, com a Organização da Sociedade Civil denominada **Associação de Pais e Amigos dos Excepcionais – APAE de Jandaia do Sul,** inscrita no CNPJ Nº 75.332.411/0001-83, destinado à execução do projeto aprovado "Cão Amigo", no valor de R$ 192.960,10 (cento e noventa e dois mil e novecentos e sessenta reais e dez centavos), com as atribuições constantes no Art.69 e incisos do Decreto Estadual nº 3513/2016.

Art. 2º Esta Resolução entra em vigor na data de sua publicação.

Curitiba, 15 de setembro de 2025

Rogério Carboni
Secretário de Estado do Desenvolvimento Social e Família

123648/2025

RESOLUÇÃO nº 406/2025 - SEDEF

O **SECRETÁRIO DE ESTADO DO DESENVOLVIMENTO SOCIAL E FAMÍLIA**, nomeado pelo Decreto nº 4468/2023, no uso das atribuições que lhe são conferidas pelo art. 46 da Lei Estadual nº 21.352 de 1º de janeiro de 2023, **RESOLVE**:

Art. 1º Designar a servidora **ANA CLÁUDIA DIAS DE ARAÚJO**, inscrita no CPF nº ***.962.569-**, como gestora do Termo de Fomento, com a Organização da Sociedade Civil denominada **ASSOCIAÇÃO DE ASSISTÊNCIA AOS SURDOS DE UMUARAMA**, inscrita no CNPJ Nº 77.218.048/0001-03, destinado à execução do projeto aprovado "**ENCANTAR E REESTRUTURAR VIDAS DE CRIANÇAS E ADOLESCENTES**", no valor de **R$ 290.365,00** (duzentos e noventa mil trezentos e sessenta e cinco reais), com as atribuições constantes no Art.69 e incisos do Decreto Estadual nº 3513/2016.

Art. 2º Esta Resolução entra em vigor na data de sua publicação.

Curitiba, 11 de setembro de 2025

Rogério Carboni
Secretário de Estado do Desenvolvimento Social e Família

123351/2025

RESOLUÇÃO nº 414/2025 - SEDEF

O **SECRETÁRIO DE ESTADO DO DESENVOLVIMENTO SOCIAL E FAMÍLIA**, nomeado pelo Decreto nº 4468/2023, no uso das atribuições que lhe são conferidas pelo art. 46 da Lei Estadual nº 21.352 de 1º de janeiro de 2023, **RESOLVE**:

Art. 1º Designar a servidora **JULIANA PEREIRA RINALDI**, inscrita no CPF nº ***.412.189-**, como gestora do Termo de Fomento, com a Organização da Sociedade Civil denominada **EDHUCCA ESCOLA DE DESENVOLVIMENTO HUMANO CASA DO CAMINHO**, inscrita no CNPJ Nº 04.559.580/0001-02 destinado à execução do projeto aprovado "**APRENDIZAGEM EM FOCO**", com recursos do FIA/PR, no valor total de **R$ 282.066,97** (duzentos e oitenta e dois mil sessenta e seis reais e noventa e sete centavos), com as atribuições constantes no Art.69 e incisos do Decreto Estadual nº 3513/2016.

Art. 2º Esta Resolução entra em vigor na data de sua publicação.

Curitiba, 12 de setembro de 2025

Rogério Carboni
Secretário de Estado do Desenvolvimento Social e Família

123349/2025

DESPACHO SECRETARIAL nº 396/2025 - SEDEF
Referente ao protocolado nº 24.570.540-9

I. AUTORIZO, com fulcro na Lei Estadual nº 17.544, de 17 de abril de 2023 que dispõe sobre a transferência automática de recursos do Fundo Estadual de Assistência Social para os Fundos Municipais de Assistência Social em atendimento ao disposto nos incisos I e II do art. 13 da Lei Federal nº 8.743/1993; considerando a Deliberação nº 043/2025 do Conselho Estadual de Assistência Social (CEAS/PR), que aprova o repasse de recursos do Fundo Estadual de Assistência Social para os Fundos Municipais de Assistência Social para construção de CRAS e CREAS; considerando a Resolução nº 109/2023 – SEDEF, alterada pela Resolução nº 127/2024-SEDEF e nº 198/2025-SEDEF, que dispõe sobre a regulamentação do Incentivo Financeiro, destinados a prover a infraestrutura adequada para o Centro de Referência de Assistência Social (CRAS) e Centro de Referência Especializado de Assistência Social (CREAS), por meio de financiamento para execução das obras, com o objetivo de melhorar a qualidade do atendimento da política de assistência social à população; com base no Despacho nº 369/2025 do Núcleo Técnico de Arquitetura (Mov. 24) e Informação Técnica nº 143/2025 - DPSB/CPAS/SEDEF da Divisão de Proteção Social Básica (Mov. 25), e considerando a existência de recursos orçamentários e financeiros (mov. 17-20), a realização da despesa no valor de até R$ 120.000,00 (cento e vinte mil reais) referente a 10% (dez por cento) do valor máximo a ser repassado para construção do Centro de Referência de Assistência Social (CRAS) no município de Inacio Martins.

II. Para a efetiva realização da despesa o Núcleo Fazendário Setorial – NFS/SEDEF, deverá atender o previsto art. 10 da Resolução nº 109/2023 – SEDEF e suas alterações;

III. PUBLIQUE-SE, de acordo com as normas vigentes.

IV. À SEDEF/NFS.

Curitiba, 15 de setembro de 2025.

Rogério Carboni
Secretário de Estado do Desenvolvimento Social e Família

123334/2025

RESOLUÇÃO nº 408/2025 - SEDEF

O **SECRETÁRIO DE ESTADO DO DESENVOLVIMENTO SOCIAL E FAMÍLIA**, nomeado pelo Decreto nº 4468/2023, no uso das atribuições que lhe são conferidas pelo art. 46 da Lei Estadual nº 21.352 de 1º de janeiro de 2023, **RESOLVE**:

Art. 1º Designar a servidora **ROZANA MARIA DA SILVA**, inscrita no CPF/MF sob nº ***.213.939- **, como gestora do Termo de Fomento, com a Organização da Sociedade Civil denominada **ASSOCIAÇÃO ASSISTENCIAL DE GUAÍRA**, inscrita no CNPJ Nº 75.564.625/0001-85 destinado à execução do projeto aprovado "**AQUISIÇÃO DE EQUIPAMENTOS HOSPITALARES**", no valor de **R$ 299.980,85 (duzentos e noventa e nove mil, novecentos e oitenta reais e oitenta e cinco centavos)**, com as atribuições constantes no Art.69 e incisos do Decreto Estadual nº 3513/2016.

Art. 2º Esta Resolução entra em vigor na data de sua publicação.

Curitiba, 11 de setembro de 2025

Rogério Carboni
Secretário de Estado do Desenvolvimento Social e Família

123629/2025

RESOLUÇÃO Nº 409 /2025 – SEDEF

O **SECRETÁRIO DE ESTADO DO DESENVOLVIMENTO SOCIAL E FAMÍLIA**, nomeado pelo Decreto nº 4468/2023, no uso das atribuições que lhe são conferidas pelo art. 46 da Lei Estadual nº 21.352 de 1º de

Diário Oficial Certificado Digitalmente
O Departamento de Imprensa Oficial do Estado do Paraná, de garantia de autenticidade deste documento, desde que visualizado através do site http://www.imprensaoficial.pr.gov.br

janeiro de 2023, **RESOLVE:**
Art. 1º Designar a servidora **Lígia Aparecida Consalter de Mello,** inscrita no CPF nº ***.082.969-**, como gestora do Termo de Fomento, com a Organização da Sociedade Civil denominada **CENTRO DE ATENDIMENTO A CRIANÇA, ADOLESCENTE E FAMÍLIA,** inscrita no CNPJ Nº 01.812.024/0001-08, destinado à execução do projeto aprovado "EDUCANDO, PREPARANDO E CONSTRUINDO O FUTURO", no valor de R$ 118.130,38 (cento e dezoito mil cento e trinta reais e trinta e oito centavos), com as atribuições constantes no Art.69 e incisos do Decreto Estadual nº 3513/2016.
Art. 2º Esta Resolução entra em vigor na data de sua publicação.
Curitiba, 12 de setembro de 2025
Rogério Carboni
Secretário de Estado do Desenvolvimento Social e Família
123213/2025

RESOLUÇÃO nº 411/2025 – SEDEF

O **SECRETÁRIO DE ESTADO DO DESENVOLVIMENTO SOCIAL E FAMÍLIA**, nomeado pelo Decreto nº 4468/2023, no uso das atribuições que lhe são conferidas pelo art. 46 da Lei Estadual nº 21.352 de 1º de janeiro de 2023, **RESOLVE**:
Art. 1º Designar a servidora **JULIANA PEREIRA RINALDI**, inscrita no CPF/MF sob nº ***.412.189- **, como gestora do Termo de Fomento, com a Organização da Sociedade Civil denominada **ESCOLA DE DESENVOLVIMENTO HUMANO CASA DO CAMINHO** , inscrita no CNPJ Nº 04.559.580/0001-02 destinado à execução do projeto aprovado "**GARANTIR SERVIÇO, AVANÇAR NA PROTEÇÃO**", no valor de **R$ 295.712,10 (duzentos e noventa e cinco mil, setecentos e doze reais e dez centavos)**, com as atribuições constantes no Art.69 e incisos do Decreto Estadual nº 3513/2016.
Art. 2º Esta Resolução entra em vigor na data de sua publicação.
Curitiba, 11 de setembro de 2025
Rogério Carboni
Secretário de Estado do Desenvolvimento Social e Família
123689/2025

RESOLUÇÃO Nº 415 /2025 – SEDEF

O **SECRETÁRIO DE ESTADO DO DESENVOLVIMENTO SOCIAL E FAMÍLIA**, nomeado pelo Decreto nº 4468/2023, no uso das atribuições que lhe são conferidas pelo art. 46 da Lei Estadual nº 21.352 de 1º de janeiro de 2023, **RESOLVE:**
Art. 1º Designar a servidora **Clarice Harmmerschmidt,** inscrita no CPF nº ***.184.699-**, como gestora do Termo de Fomento, com a Organização da Sociedade Civil denominada **AMAS ASSOCIAÇÃO MENINOTA DE ASSISTÊNCIA SOCIAL- ESTRELA DE BELÉM,** inscrita no CNPJ Nº 95.641.031/0001-38, destinado à execução do projeto aprovado "PROJETO FORTALECENDO LAÇOS", no valor de R$ 268.223,83 (duzentos e sessenta e oito mil duzentos e vinte e três reais e oitenta e três centavos), com as atribuições constantes no Art.69 e incisos do Decreto Estadual nº 3513/2016.
Art. 2º Esta Resolução entra em vigor na data de sua publicação.
Curitiba, 12 de setembro de 2025
Rogério Carboni
Secretário de Estado do Desenvolvimento Social e Família
123215/2025

RESOLUÇÃO Nº 417/2025 – SEDEF

O **SECRETÁRIO DE ESTADO DO DESENVOLVIMENTO SOCIAL E FAMÍLIA**, nomeado pelo Decreto nº 4468/2023, no uso das atribuições que lhe são conferidas pelo art. 46 da Lei Estadual nº 21.352 de 1º de janeiro de 2023, **RESOLVE**:
Art. 1º Designar a servidora **ELIANE WILLMS**, inscrita no **CPF/MF sob nº ***.108.549-****, como gestora do Termo de Fomento a ser firmado com a Organização da Sociedade Civil denominada **ASSOCIAÇÃO DE PROTEÇÃO A MATERNIDADE E A INFÂNCIA DE CORONEL VIVIDA**, inscrita no CNPJ Nº 77.485.530/0001-00 destinado à execução do projeto aprovado **"APRIMORANDO SABERES",** com recursos do FIA/PR, no valor de **R$ 287.243,13 (duzentos e oitenta e sete mil, duzentos e quarenta e três reais e treze centavos)**, com as atribuições constantes no Art. 69 e incisos do Decreto Estadual nº 3513/2016.
Art. 2º Esta Resolução entra em vigor na data de sua publicação.
Curitiba, 15 de setembro de 2025.
Rogério Carboni
Secretário de Estado do Desenvolvimento Social e Família
123324/2025

RESOLUÇÃO Nº 419/2025 – SEDEF

O **SECRETÁRIO DE ESTADO DO DESENVOLVIMENTO SOCIAL E FAMÍLIA**, nomeado pelo Decreto nº 4468/2023, no uso das atribuições que lhe são conferidas pelo art. 46 da Lei Estadual nº 21.352 de 1º de janeiro de 2023, **RESOLVE**:
Art. 1º Designar a servidora **Juliana Pereira Rinaldi, inscrita no CPF nº ***.412.189-**,** como gestora do Termo de Fomento a ser firmado com a Organização da Sociedade Civil denominada **CENTRO DE APOIO SOCIAL AO ADOLESCENTE - CASA**, inscrita no CNPJ Nº 04.313.535/0001-73 destinado à execução do projeto aprovado **"CONSTRUINDO PROJETOS DE VIDA NA SOCIOEDUCAÇÃO",** com recursos do FIA/PR, no valor de **R$ 211.212,45 (duzentos e onze mil, duzentos e doze reais e quarenta e cinco centavos)**, com as atribuições constantes no Art. 69 e incisos do Decreto Estadual nº 3513/2016.
Art. 2º Esta Resolução entra em vigor na data de sua publicação.
Curitiba, 15 de setembro de 2025.
Rogério Carboni
Secretário de Estado do Desenvolvimento Social e Família
123329/2025

RESOLUÇÃO *AD REFERENDUM* 018/2025 | CEAS/PR

A **MESA DIRETORA DO CONSELHO ESTADUAL DE ASSISTÊNCIA SOCIAL DO ESTADO DO PARANÁ**, no uso de suas atribuições regimentais;
CONSIDERANDO a Resolução Conjunta N° 001/2025, a qual convoca a XV Conferência Estadual de Assistência Social;
CONSIDERANDO a Deliberação CEAS/PR nº 017-2025 que regulamenta XV Conferência Estadual de Assistência Social;
CONSIDERANDO a Deliberação CEAS/PR nº 102/2024, que institui a Comissão Organizadora da XV Conferência Estadual de Assistência Social do Paraná; e
CONSIDERANDO o Informe CNAS 07/2025 que orienta acerca das Conferências Estaduais e do Distrito Federal de Assistência Social de 2025,

RESOLVE

Art. 1º Alterar os incisos I e II do parágrafo 1º do Art. 62 da Deliberação 056/2025, com base nas orientações contidas no Informe CNAS 07/2025, passando a vigorar com o seguinte texto:
I – 2 (duas) propostas ao Estado;
II – 1 (uma) proposta à união;
Art. 2º Esta resolução entra em vigor a partir desta data.
Curitiba, 15 de setembro de 2025.
PUBLIQUE-SE
Renata Mareziuzek dos Santos — **Presidente do CEAS/PR**
Rogéria Aparecida Ortelhado — **Vice-Presidente do CEAS/PR**
123719/2025

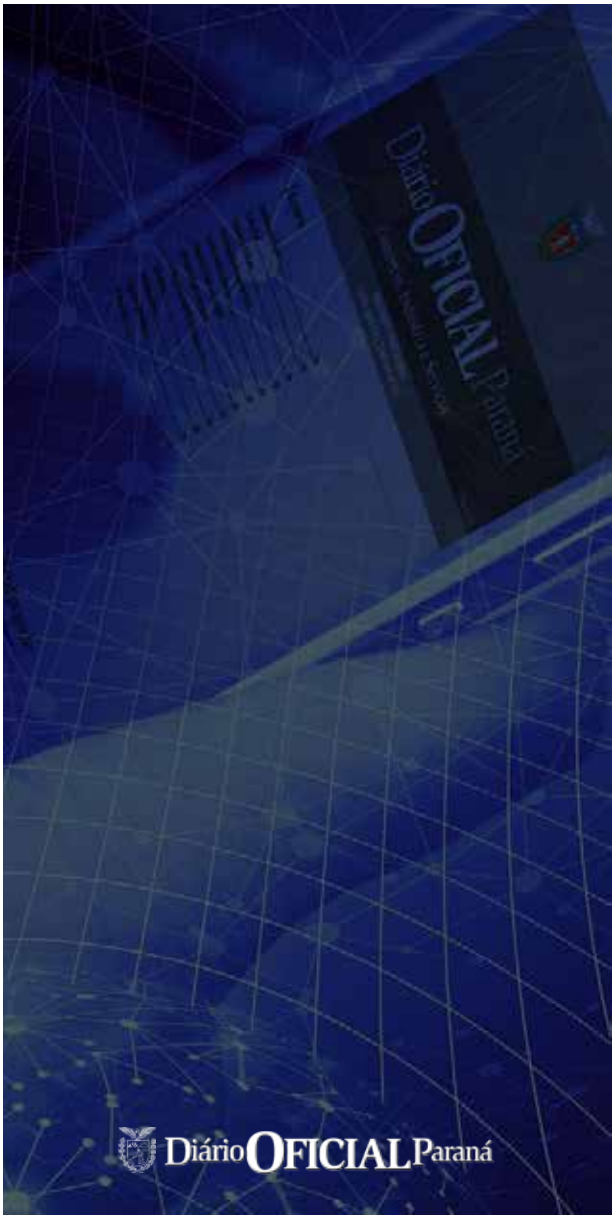

Secretaria do Desenvolvimento Sustentável

IAT

INSTITUTO ÁGUA E TERRA
INSTRUÇÃO NORMATIVA Nº 25, DE 15 DE SETEMBRO DE 2025

Súmula: Estabelece definições, critérios, diretrizes e procedimentos, para o licenciamento ambiental de Pátio/Estacionamento de Caminhões e/ou Pátio de Containers.

O Diretor-Presidente do Instituto Água e Terra, nomeado pelo Decreto Estadual nº 9.415, de 02 de abril de 2025, no uso de suas atribuições que lhe são conferidas pela Lei Estadual nº 10.066, de 27 de julho 1992, Lei Estadual nº 20.070, de 18 de dezembro de 2019, Decreto Estadual nº 3.813, de 09 de janeiro de 2020 e Decreto Estadual nº 11.977, de 16 de agosto de 2022;

Considerando a necessidade de dar efetividade ao "princípio da prevenção" consagrado na Política Nacional do Meio Ambiente - artigo 2º, incisos I, IV e IX da Lei Federal nº 6.938, de 31 de agosto de 1.981 e na Declaração do Rio de Janeiro de 1992 (Princípio nº 15);

Considerando o disposto na Resolução do Conselho Nacional do Meio Ambiente - CONAMA, sob nº 237, de 19 de dezembro de 1997 que dispõe sobre a revisão e complementação dos procedimentos e critérios utilizados para o licenciamento ambiental;

Considerando a Lei Estadual nº 22.252, de 12 de dezembro de 2024, que dispõe sobre normas gerais para o licenciamento ambiental no Estado do Paraná, e dá outras providências;

Considerando o Decreto Estadual nº 9.541, de 11 de abril de 2025, o qual regulamentou a Lei Estadual nº 22.252, de 12 de dezembro de 2024.

Considerando a necessidade de padronizar os procedimentos para os licenciamentos ambientais de Pátio/Estacionamento de Caminhões e /ou Pátio de Containers no âmbito do Estado do Paraná;

RESOLVE

Art. 1º Estabelecer requisitos, critérios, diretrizes e procedimentos para o Licenciamento Ambiental de Pátio/Estacionamento de Caminhões e Pátio de Containers, vinculados ou não a outras atividades, tais como: posto de combustível, empreendimentos industriais e terminais de cargas.

CAPÍTULO I
DAS DEFINIÇÕES

Art. 2º Para fins desta Instrução Normativa consideram-se as seguintes definições:

I - estudos ambientais: todos e quaisquer estudos relativos aos aspectos ambientais relacionados à localização, instalação, operação e ampliação de uma atividade ou empreendimento, apresentado como subsídio para a análise da licença requerida, tais como: Plano de Controle Ambiental, Projeto de Controle de Poluição Ambiental e Plano de Recuperação de Área Degradada;

II - Precipitação Pluviométrica Anual Média (Pa): quantidade média de chuva que incidente em um determinado local durante um ano;

III - Licença Ambiental: ato administrativo pelo qual o órgão ambiental competente, estabelece as condições, restrições e medidas de controle ambiental que devem ser obedecidas pelo empreendedor, pessoa física ou jurídica, para localizar, instalar, ampliar e operar empreendimentos ou atividades utilizadoras dos recursos ambientais consideradas efetiva ou potencialmente poluidoras, ou aquelas que, sob qualquer forma, possam causar degradação e/ou modificação ambiental;

IV - Licenciamento Ambiental: procedimento administrativo pelo qual o órgão ambiental competente, verificando a satisfação das condições legais e técnicas, licencia a localização, instalação, ampliação e a operação de empreendimentos e atividades utilizadoras de recursos ambientais consideradas efetiva ou potencialmente poluidoras ou daquelas que, sob qualquer forma, possam causar degradação e/ou modificação ambiental, considerando as disposições legais e regulamentares e as normas técnicas aplicáveis ao caso;

V - pátio/estacionamento de caminhões: espaço coberto e/ou descoberto, destinado ao estacionamento, movimentação e/ou manobra de veículos pesados, bem como infraestruturas para manutenção de caminhões, serviços, descanso, higiene e alimentação;

VI - pátio de containers: espaço coberto e/ou descoberto, destinado ao armazenamento, movimentação e manutenção de containers;

VII - responsável técnico: profissional habilitado, responsável pela elaboração de projetos, documentação e orientação técnica referentes as atividades estabelecidas nesta Instrução Normativa;

VIII - revestimento: camada de material sintético aplicada no solo de forma a garantir a sua proteção e evitar a contaminação da água subterrânea;

IX - sistema de impermeabilização: conjunto de operações e técnicas construtivas composto por uma ou mais camadas ordenadas, que tem por finalidade proteger a construção contra ação deletéria de fluídos, vapores e umidade, de forma a garantir a proteção do solo e água subterrânea;

X - coeficiente de permeabilidade: coeficiente que expressa a velocidade de percolação de água no solo a partir da Lei de Darcy;

XI - grau de permeabilidade: expressa acapacidade de um material ou meio permitir a passagem de fluidos.

CAPÍTULO II
DOS ATOS ADMINISTRATIVOS PARA O LICENCIAMENTO AMBIENTAL DE PÁTIO/ESTACIONAMENTO DE CAMINHÕES E PÁTIO DE CONTAINERS

Art. 3º O órgão licenciador competente, no exercício de sua competência de controle ambiental, expedirá, para fins de licenciamento ambiental de Pátio/Estacionamento de Caminhões e Pátio de Containers os seguintes atos administrativos:

I - Licença Ambiental Simplificada - LAS: aprova a localização e a concepção do empreendimento, atividade ou obra de pequeno porte e/ou que possua baixo potencial poluidor/degradador, atestando a viabilidade ambiental e estabelecendo os requisitos básicos e condicionantes a serem atendidos, bem como autoriza sua instalação e operação de acordo com as especificações constantes dos requerimentos, planos, programas e/ou projetos aprovados, incluindo as medidas de controle ambiental e demais condicionantes determinadas pelo órgão ambiental competente;

II - Licença Ambiental Simplificada de Ampliação - LASA: aprova a localização e a concepção de ampliações ou alterações definitivas nos empreendimentos e/ou atividades detentoras de Licença Ambiental Simplificada - LAS, desde que a somatória do porte da estrutura existente acrescida da estrutura a ser licenciada não ultrapasse o limite estabelecido para a referida licença em normas específicas, caso contrário estará sujeito à Licença Prévia de Ampliação - LPA;

III - Licença Ambiental Simplificada de Regularização - LASR: concedida para empreendimentos e/ou atividades enquadrados como LAS e que estejam operando sem o devido licenciamento ambiental, atestando a viabilidade ambiental e estabelecendo os requisitos básicos e condicionantes a serem atendidos, bem como autoriza sua operação de acordo com as especificações constantes dos requerimentos, planos, programas e/ou projetos aprovados, incluindo as medidas de controle ambiental e demais condicionantes determinadas pelo órgão licenciador competente;

IV - Licença Prévia - LP: concedida na fase preliminar do planejamento do empreendimento e/ou atividade aprovando sua localização e concepção, atestando a viabilidade ambiental e estabelecendo os requisitos básicos e condicionantes a serem atendidos nas próximas fases de sua implementação;

Diário Oficial Certificado Digitalmente
O Departamento de Imprensa Oficial do Estado do Paraná, de garantia de autenticidade deste documento, desde que visualizado através do site http://www.imprensaoficial.pr.gov.br

V - Licença Prévia de Ampliação - LPA: concedida na fase preliminar do planejamento de ampliações ou alterações definitivas nos empreendimentos e/ou atividades detentoras de Licença de Operação - LO ou de Licença Ambiental Simplificada - LAS, que necessitam de licenciamento específico para a parte ampliada ou alterada, aprovando sua localização e concepção, atestando a viabilidade ambiental e estabelecendo os requisitos básicos e condicionantes a serem atendidos nas próximas fases de sua implementação;

VI - Licença de Instalação - LI: autoriza a instalação do empreendimento e/ou atividade de acordo com as especificações constantes dos planos, programas e projetos aprovados, incluindo as medidas de controle ambiental e demais condicionantes, da qual constituem motivos determinantes;

VII - Licença de Instalação de Ampliação - LIA: autoriza a instalação de ampliações ou alterações definitivas nos empreendimentos e/ou atividades detentoras de Licença Prévia de Ampliação - LPA, de acordo com as especificações constantes dos planos, programas e projetos aprovados, incluindo as medidas de controle ambiental e demais condicionantes, da qual constituem motivos determinantes;

VIII - Licença de Instalação de Regularização - LIR: concedida para empreendimentos e/ou atividades que estejam em instalação de forma irregular, sem o devido licenciamento ambiental, atestando sua viabilidade ambiental, bem como autorizando sua implantação de acordo com as especificações constantes dos requerimentos, planos, programas e/ou projetos aprovados, incluindo as medidas de controle ambiental, e estabelecendo os requisitos básicos e condicionantes a serem atendidos para a Licença de Operação - LO;

IX - Licença de Operação - LO: autoriza a operação de empreendimentos e/ou atividades após a verificação do efetivo cumprimento do que consta das licenças anteriores, com as medidas de controle ambiental e condicionantes determinadas para a operação;

X - Licença de Operação de Ampliação - LOA: autoriza a operação das ampliações ou alterações definitivas nos empreendimentos e/ou atividades, conforme estabelecidas em Licença Prévia de Ampliação - LPA e/ou Licença de Instalação de Ampliação - LIA, após a verificação do efetivo cumprimento do que consta das licenças anteriores, com as medidas de controle ambiental e condicionantes determinadas para a operação;

XI - Licença de Operação de Regularização - LOR: concedida para empreendimentos e/ou atividades que estejam operando de forma irregular, sem o devido licenciamento ambiental, atestando a viabilidade ambiental e estabelecendo os requisitos básicos e condicionantes a serem atendidos, bem como autorizando sua operação de acordo com as especificações constantes dos requerimentos, planos, programas e/ou projetos aprovados, incluindo as medidas de controle ambiental e demais condicionantes determinadas pelo órgão licenciador competente;

XII - Autorização Ambiental - AA: autoriza a execução de obras que proporcionem ganhos e melhorias ambientais, que não acarretem impactos ambientais na sua instalação e operação, bem como autoriza a execução de atividades, pesquisas e serviços de caráter temporário ou obras emergenciais, instalações permanentes que não caracterizem aumento de potencial poluidor/degradador do meio ambiente, expedida de acordo com as especificações constantes dos requerimentos, cadastros, planos, programas e/ou projetos aprovados, incluindo as medidas de controle ambiental e demais condicionantes determinadas pelo órgão licenciador competente;

XIII - Autorização Florestal - AF: ato administrativo que regulamenta a exploração, corte ou supressão de vegetação nativa, emitido em conformidade com a legislação ambiental vigente, visando assegurar o uso sustentável dos recursos florestais e a preservação ambiental;

XIV - Outorga: ato administrativo mediante o qual a autoridade outorgante declara a disponibilidade de água para os usos requeridos e faculta ao outorgado o direito de uso de recurso hídrico, por prazo determinado, nos termos e nas condições expressas no respectivo ato.

CAPÍTULO III
DAS MODALIDADES DE LICENCIAMENTO AMBIENTAL

Art. 4º Para fins desta Instrução Normativa constituem modalidades de licenciamento ambiental:

I - Licenciamento Ambiental Trifásico: licenciamento no qual a Licença Prévia - LP, a Licença de Instalação - LI e a Licença de Operação - LO do empreendimento e/ou atividade são concedidas em etapas sucessivas;

II - Licenciamento Ambiental Bifásico: licenciamento no qual o empreendimento e/ou atividade não estarão sujeitos a todas as etapas, podendo ser:

a) licenciamento de ampliações e/ou diversificações do empreendimento e/ou atividade que não impliquem no aumento do seu potencial poluidor e/ou degradador do meio ambiente, no qual a Licença Prévia de Ampliação - LPA e a Licença de Operação de Ampliação - LOA são concedidas em etapas sucessivas, sem a necessidade de Licença de Instalação de Ampliação – LIA;

b) licenciamento no qual a Licença Prévia - LP e a Licença de Instalação - LI do empreendimento e/ou atividade são concedidas em etapas sucessivas, sempre que não houver necessidade de Licença de Operação - LO;

III - Licenciamento Ambiental Monofásico, podendo ser:

a)Licenciamento Ambiental Simplificado - LAS;

IV - Licenciamento Ambiental de Regularização: licenciamento visando à regularização ambiental de empreendimentos e/ou atividades potencialmente poluidoras/degradadoras, do meio ambiente, em instalação ou em operação, que se enquadrem em uma das hipóteses seguintes:

a) nunca obtiveram licenciamento;

b) estejam em funcionamento em desacordo com a licença obtida;

c) cuja implantação ou funcionamento tenha ocorrido anteriormente à obrigatoriedade do licenciamento ambiental estabelecido em legislação vigente;

V - Licenciamento Ambiental de Ampliação: licenciamento para ampliações e/ou alterações definitivas nos empreendimentos e/ou atividades detentoras de Licença de Operação - LO ou de Licença Ambiental Simplificada - LAS que necessitam de licenciamento específico, trifásico ou bifásico, para a parte ampliada ou alterada;

VI - Autorização: procedimento que gera o ato administrativo discricionário a ser emitido para execução de obras, atividades, pesquisas e serviços não enquadrados nas outras modalidades.

CAPÍTULO IV
DOS CRITÉRIOS PARA ENQUADRAMENTO DO LICENCIAMENTO AMBIENTAL

Seção I
Da Definição do Porte

Art. 5º Para os efeitos desta Instrução Normativa, o porte e a modalidade de licenciamento de empreendimentos de Pátio/Estacionamento de Caminhões e Pátio de Containers é definido considerando a área destinada ao estacionamento, a movimentação e/ou manobra de veículos pesados, infraestruturas para manutenção, serviços, descanso, higiene e alimentação, de acordo com a tabela constante no ANEXO I.

§ 1º Quando a realização de EIA - Estudo de Impacto Ambiental, for necessária, o Termo de Referência será definido após o requerimento da Licença Prévia.

§ 2º O PBA - Plano Básico Ambiental será definido como condicionante da Licença Prévia.

Art. 6º Havendo qualquer alteração nas características do porte nos empreendimentos e/ou atividades que implique na mudança da modalidade de licenciamento, deverá ser requerido novo procedimento de licenciamento ambiental pelo empreendedor.

Seção II
Do Enquadramento

Art. 7º Para a concessão do licenciamento ambiental de Pátio/Estacionamento de Caminhões e Pátio de Containers, devem ser considerados os critérios de licenciamento estabelecidos nas subseções em sequência.

Art. 8º No caso do pátio/estacionamento de caminhões e pátio de containers estar vinculado a outras atividades, tais como: posto de combustível, indústria, terminal de cargas, entre outros, o licenciamento ambiental da atividade principal deve contemplar o pátio para estacionamento de caminhões e pátio de containers no escopo da licença.

§ 1º Para a implantação de pátio/estacionamento de caminhões e pátio de containers em empreendimento já licenciado e em funcionamento, deve ser requerida Licença Ambiental de Ampliação.

§ 2º Nos casos previstos no § 1º que venham a implantar pátio/estacionamento de caminhões e/ou pátio de containers, os estudos ambientais a serem apresentados devem corresponder ao porte previsto na tabela constante no ANEXO I.

Subseção I
Da Autorização Ambiental – AA

Art. 9º Para os empreendimentos de Pátio/Estacionamento de Caminhões e Pátio de Containers serão sujeitas a Autorização Ambiental para, obras de melhorias da área de estacionamento e movimentação de veículos, adequação dos sistemas de contenção e tratamento de efluentes líquidos e drenagem pluvial, desde que não haja alteração no porte do empreendimento, diversificação da atividade, aumento do potencial poluidor ou qualquer mudança que implique na alteração da modalidade de licenciamento.

Subseção II
Da Licença Ambiental Simplificada – LAS

Art. 10 Ficam passíveis de licenciamento ambiental simplificado os Pátio/Estacionamento de Caminhões e Pátio de Containers de porte pequeno, conforme tabela do ANEXO I.

Subseção III
Do Licenciamento Trifásico

Art. 11 Os empreendimentos cujos licenciamentos não sejam enquadrados como LAS deverão requerer o licenciamento trifásico ou bifásico.

Parágrafo único. Este procedimento se aplica a novos empreendimentos e aqueles em operação que venham a sofrer ampliações acima do porte, alterações definitivas no processo e incorporação de novas atividades, com alteração das características do empreendimento já implantado.

CAPÍTULO V
DA DOCUMENTAÇÃO PARA O LICENCIAMENTO AMBIENTAL

Seção I
Da Autorização Ambiental – AA

Art. 12 Os requerimentos para Autorização Ambiental, conforme Capítulo IV da presente Instrução Normativa, devem ser protocolados por meio do sistema informatizado do IAT, instruídos na forma prevista abaixo:

I - dados e documentação de identificação do empreendedor:

1. para pessoa jurídica:

a) extrato do Cadastro Nacional de Pessoa Jurídica - CNPJ;

b) cópia do Contrato Social ou Estatuto Social;

2. para pessoa física:

a) cópia do Cadastro de Pessoa Física - CPF;

b) cópia do Registro Geral - RG;

3. para representante legal:

a) cópia do Cadastro de Pessoa Física - CPF do representante legal e do requerente;

b) cópia do Registro Geral - RG do representante legal e do requerente;

c) cópia do instrumento de procuração com firma reconhecida.

II - memorial descritivo da obra/adequação a ser realizada indicando as intervenções necessárias e potenciais impactos;

III - cópia da Licença Ambiental Simplificada ou Licença de Operação vigente;

IV - comprovante de pagamento da taxa ambiental;

V - Requerimento de Licenciamento Ambiental;

VI - Cadastro de Obras Diversas.

Art. 13 O objeto da Autorização Ambiental será incorporado na Licença Ambiental do empreendimento quando da sua renovação ou solicitação de licenciamento de ampliação.

Seção II
Da Licença Ambiental Simplificada – LAS

Art. 14 Os requerimentos para Licença Ambiental Simplificada – LAS, conforme Capítulo IV da presente Instrução Normativa, devem ser protocolados por

Diário Oficial Certificado Digitalmente
O Departamento de Imprensa Oficial do Estado do Paraná, de garantia de autenticidade deste documento, desde que visualizado através do site http://www.imprensaoficial.pr.gov.br

meio do sistema informatizado do IAT, instruídos na forma prevista abaixo:

I - mapa de situação do empreendimento com imagem aérea atualizada, em *datum* SIRGAS 2000, projeção UTM e contendo, no mínimo:

a) limites da propriedade, conforme matrícula do imóvel e condizentes com o Cadastro Ambiental Rural (em caso de imóvel rural);

b) estruturas físicas;

c) distância dos corpos hídricos;

d) áreas de preservação permanente;

e) áreas de Reserva Legal e maciços florestais remanescentes;

f) vias de acesso principais;

g) pontos de referências;

h) arquivos vetoriais (formato .kml/.kmz) dos componentes exigidos nas alíneas anteriores.

II - Certidão do Município, declarando expressamente que o local e o tipo de empreendimento ou atividade estão em conformidade com o Plano Diretor Municipal e legislação urbanística e ambiental, bem como que atendam as demais exigências legais e administrativas perante o município, conforme modelo do ANEXO II;

III - documento válido de comprovação de dominialidade atualizado em 90 (noventa) dias, conforme exigências constantes do Decreto Estadual nº 9.541, de 10 de abril de 2025, que regulamenta a Lei Estadual nº 22.252, de 12 de dezembro de 2024. Se imóvel locado, apresentar contrato de locação ou arrendamento;

IV - cópia do recibo de inscrição no Sistema de Cadastro Ambiental Rural (SICAR-PR), de acordo com artigo 1º do Decreto Estadual nº 8.680, de 06 de agosto de 2013 e parágrafo 3º do artigo 29 da Lei Federal nº 12.651, de 25 de maio de 2012, para imóveis em área rural;

V - dados e documentação de identificação de empreendedor:

a) para pessoa jurídica:

1.extrato do Cadastro Nacional de Pessoa Jurídica;

2.cópia do Contrato Social ou Estatuto Social, atualizada com a última alteração.

b) para pessoa física:

1. cópia do Cadastro de Pessoa Física – CPF;

2. cópia do Registro Geral – RG.

c) para representante legal:

1. cópia do Cadastro de Pessoa Física – CPF do representante legal e do requerente;

2. cópia do Registro Geral – RG do representante legal e do requerente;

3. cópia do instrumento de procuração com firma reconhecida ou assinatura digital.

VI - declaração do requerente informando que a área a ser licenciada não possui embargos;

VII - Portaria(s) de Outorga Prévia e/ou Declaração(ões) de Uso Independente ou Declaração(ões) de Uso Insignificante de Outorga, em se tratando de empreendimento que necessite de uso de recursos hídricos, superficiais ou subterrâneos (captação, lançamento ou derivação e/ou intervenções de obras);

VIII - manifestação de órgãos intervenientes, conforme previsto no Art. 30 da Lei Estadual nº 22.252, de 12 de dezembro de 2024 e conforme exigências do Decreto Estadual nº 9.541, de 10 de abril de 2025, quando aplicável;

IX - número do registro do cadastro do projeto junto ao SINAFLOR, no caso de necessidade de corte ou supressão vegetal nativa;

X - Estudo Ambiental definido no ANEXO I, da presente Instrução Normativa, elaborado por profissional(is) legalmente habilitado(s), acompanhado da respectiva ART;

XI - Plano de ação para Situações de Emergência elaborado em conformidade com o Anexo IX.

XII - Cadastro Técnico Federal (CTF) de acordo com o estabelecido na Instrução Normativa IBAMA nº 13, de 23 de agosto de 2021;

XIII - declaração de responsabilidade técnica (cargo/função), do profissional responsável pela operação do empreendimento, conforme modelo do Anexo VIII;

XIV - anuência do gestor da respectiva Unidade de Conservação, quando o empreendimento estiver localizado dentro de Unidade de conservação;

XV - extrato de publicação de requerimento de Licença Ambiental Simplificada - LAS no Diário Oficial do Estado, conforme modelo aprovado pela Resolução CONAMA nº 006, de 24 de janeiro de 1986;

XVI - recolhimento da taxa ambiental, bem como dos demais valores cabíveis referentes à publicação da súmula da concessão da Licença requerida, no Diário Oficial do Estado, a ser efetivada pelo IAT.

Parágrafo único. A efetiva operação do empreendimento deve ser condicionada à emissão da respectiva Portaria de Outorga de Direito, quando aplicável.

Art. 15 Quando necessário o corte ou supressão de vegetação nativa, a Licença Ambiental Simplificada - LAS somente poderá ser emitida acompanhada da respectiva Autorização Florestal e Autorização Ambiental referente à fauna, emitidas pelo órgão ambiental.

Parágrafo único. A LAS contemplará as condicionantes estabelecidas na Autorização Florestal e da Autorização Ambiental - AA referente à fauna.

Seção III
Do Licenciamento Trifásico

Art. 16 Os empreendimentos que necessitam de Licenças Prévia, de Instalação e de Operação, deverão requerê-las sucessivamente.

Parágrafo único. Este procedimento se aplica aos novos empreendimentos.

Subseção I
Da Licença Prévia – LP

Art. 17 Os requerimentos para Licença Prévia – LP, deverão ser protocolados por meio do sistema informatizado do IAT, instruídos na forma prevista abaixo:

I - mapa de situação do empreendimento com imagem aérea atualizada, em *datum* SIRGAS 2000, projeção UTM e contendo, no mínimo:

a) limites da propriedade, conforme matrícula do imóvel e condizentes com o Cadastro Ambiental Rural (em caso de imóvel rural);

b) estruturas físicas;

c) distância dos corpos hídricos;

d) áreas de preservação permanente;

e) áreas de Reserva Legal e maciços florestais remanescentes;

f) vias de acesso principais;

g) pontos de referências;

h) arquivos vetoriais (formato .kml/.kmz) dos componentes exigidos nas alíneas anteriores.

II - Certidão do Município, declarando expressamente que o local e o tipo de empreendimento ou atividade estão em conformidade com o Plano Diretor Municipal e legislação urbanística e ambiental, bem como que atendam as demais exigências legais e administrativas perante o município, conforme modelo do ANEXO II;

III - documento válido de comprovação de dominialidade atualizado em 90 (noventa) dias, conforme exigências constantes do Decreto Estadual nº 9.541, de 10 de abril de 2025, que regulamenta a Lei Estadual nº 22.252, de 12 de dezembro de 2024. Se imóvel locado, apresentar contrato de locação ou arrendamento;

IV - cópia do recibo de inscrição no Sistema de Cadastro Ambiental Rural (SICAR-PR), de acordo com artigo 1º do Decreto Estadual nº 8.680, de 06 de agosto de 2013 e parágrafo 3º do artigo 29 da Lei Federal nº 12.651, de 25 de maio de 2012, para imóveis em área rural;

V - dados e documentação de identificação de empreendedor:

a) para pessoa jurídica:

1. extrato do Cadastro Nacional de Pessoa Jurídica;

2. cópia do Contrato Social ou Estatuto Social, atualizada com a última alteração.

b) para pessoa física:

1. cópia do Cadastro de Pessoa Física – CPF;

2. cópia do Registro Geral – RG.

c) para representante legal:

1. cópia do Cadastro de Pessoa Física – CPF do representante legal e do requerente;

2. cópia do Registro Geral – RG do representante legal e do requerente;

3. cópia do instrumento de procuração com firma reconhecida ou assinatura digital.

VI - declaração do requerente informando que a área a ser licenciada não possui embargos;

VII - Portaria(s) de Outorga Prévia e/ou Declaração(ões) de Uso Independente ou Declaração(ões) de Uso Insignificante de Outorga, em se tratando de empreendimento que necessite de uso de recursos hídricos, superficiais ou subterrâneos (captação, lançamento ou derivação e/ou intervenções de obras);

VIII - manifestação de órgãos intervenientes, conforme previsto no Art. 30 da Lei Estadual nº 22.252, de 12 de dezembro de 2024 e conforme exigências do Decreto Estadual nº 9.541, de 10 de abril de 2025, quando aplicável;

IX - Relatório de caracterização da flora, de acordo com norma vigente, quando necessário o corte ou supressão de vegetação nativa;

X - Estudo Ambiental definido no ANEXO I, da presente Instrução Normativa, elaborado por profissional(is) legalmente habilitado(s), acompanhado da respectiva ART;

XI - extrato de publicação de requerimento de Licença Prévia - LP no Diário Oficial do Estado, conforme modelo aprovado pela Resolução CONAMA nº 006, de 24 de janeiro de 1986;

XII - recolhimento da taxa ambiental, bem como dos demais valores cabíveis referentes à publicação da súmula da concessão da Licença requerida, no Diário Oficial do Estado, a ser efetivada pelo IAT.

Art. 18 Nos procedimentos de Licença Prévia - LP, quando necessária a supressão de vegetação, esta somente poderá ser emitida após a manifestação sobre a tipologia florestal e sua viabilidade de supressão, visando análise integrada do licenciamento.

Art. 19 A Licença Prévia não possibilita renovação, apenas prorrogação desde que não tenha sido concedido o prazo máximo.

Subseção II
Da Licença de Instalação – LI

Art. 20 Os requerimentos para Licença de Instalação – LI, deverão ser protocolados por meio do sistema informatizado do IAT, instruídos na forma prevista abaixo:

I - cópia da Licença anterior;

II - relatório de atendimento das condicionantes da Licença anterior;

III - documento válido de comprovação de dominialidade atualizado em 90 (noventa) dias, conforme exigências constantes do Decreto Estadual nº 9.541, de 10 de abril de 2025, que regulamenta a Lei Estadual nº 22.252, de 12 de dezembro de 2024. Se imóvel locado, apresentar contrato de locação ou arrendamento;

Diário Oficial Certificado Digitalmente
O Departamento de Imprensa Oficial do Estado do Paraná, de garantia de autenticidade deste documento, desde que visualizado através do site http://www.imprensaoficial.pr.gov.br

IV - declaração do requerente informando que a área a ser licenciada não possui embargos;

V - número do registro do cadastro do projeto junto ao SINAFLOR, no caso de necessidade de corte ou supressão vegetal nativa ou Autorização Florestal;

VI - Estudo Ambiental definido no ANEXO I, da presente Instrução Normativa, elaborado por profissional(is) legalmente habilitado(s), acompanhado da respectiva ART;

VII - extrato de publicação de requerimento de Licença de Instalação - LI no Diário Oficial do Estado, conforme modelo aprovado pela Resolução CONAMA nº 006, de 24 de janeiro de 1986;

VIII - extrato de publicação de concessão de Licença anterior no Diário Oficial do Estado, conforme modelo aprovado pela Resolução CONAMA nº 006, de 24 de janeiro de 1986;

IX - recolhimento da taxa ambiental, bem como dos demais valores cabíveis referentes à publicação da súmula da concessão da Licença requerida, no Diário Oficial do Estado, a ser efetivada pelo IAT.

Art. 21 Quando necessário o corte ou supressão de vegetação nativa, a Licença de Instalação - LI, somente poderá ser emitida acompanhada da respectiva Autorização Florestal e Autorização Ambiental referente à fauna, emitidas pelo órgão ambiental.

Parágrafo único. A LI contemplará as condicionantes estabelecidas na Autorização Florestal e da Autorização Ambiental - AA referente à fauna.

Subseção III
Da Licença de Operação - LO

Art. 22 Os requerimentos para Licençade Operação - LO, deverão ser protocolados por meio do sistema informatizado do IAT, instruídos na forma prevista abaixo:

I - cópia da Licença anterior;

II - relatório de atendimento das condicionantes da Licença anterior;

III - documento válido de comprovação de dominialidade atualizado em 90 (noventa) dias, conforme exigências constantes do Decreto Estadual nº 9.541, de 10 de abril de 2025, que regulamenta a Lei Estadual nº 22.252, de 12 de dezembro de 2024. Se imóvel locado, apresentar contrato de locação ou arrendamento;

IV - declaração do requerente informando que a área a ser licenciada não possui embargos;

V - Relatório de comprovação da implementação e instalação das medidas de controle propostas no PCA;

VI - Plano de ação para Situações de Emergência elaborado em conformidade com o Anexo IX.

VII - Portaria(s) de Outorga de Direito de Uso e/ou Declaração(ões) de Uso Independente ou Declaração(ões) de Uso Insignificante de Outorga, em se tratando de empreendimento que necessite de uso de recursos hídricos, superficiais ou subterrâneos (captação, lançamento ou derivação e/ou intervenções de obras);

VIII - Cadastro Técnico Federal (CTF) de acordo com o estabelecido na Instrução Normativa IBAMA nº 13, de 23 de agosto de 2021;

IX - declaração de responsabilidade técnica (cargo/função), do profissional responsável pela operação do empreendimento, conforme modelo do ANEXO VIII;

X - extrato de publicação de requerimento de Licença de Operação – LO no Diário Oficial do Estado, conforme modelo aprovado pela Resolução CONAMA nº 006, de 24 de janeiro de 1986;

XI - extrato de publicação de concessão de Licença anterior no Diário Oficial do Estado, conforme modelo aprovado pela Resolução CONAMA nº 006, de 24 de janeiro de 1986;

XII - recolhimento da taxa ambiental, bem como dos demais valores cabíveis referentes à publicação da súmula da concessão da Licença requerida, no Diário Oficial do Estado, a ser efetivada pelo IAT.

CAPÍTULO VI
DOS PRAZOS DE VALIDADE DAS LICENÇAS

Art. 23 O órgão ambiental competente estabelecerá os prazos de validade para cada tipo de licença e autorização ambiental, especificando-os no respectivo documento, levando em consideração os seguintes aspectos:

I - O prazo de validade da Autorização Ambiental – AA será de no máximo 02 (dois) anos;

II - O prazo de validade da Licença Ambiental Simplificada - LAS será de até 10 (dez) anos, podendo ser renovada a critério técnico do órgão ambiental competente;

III - O prazo de validade da Licença Ambiental Simplificada de Regularização – LASR será de 2 (dois) anos para a primeira licença e, renovável por, no máximo de 10 (dez) anos, a critério do órgão licenciador;

IV - O prazo de validade da Licença Prévia - LP será de 05 (cinco) anos, não prorrogável se concedido o prazo máximo;

V - O prazo de validade da Licença de Instalação - LI será de no mínimo 02 (dois) anos e no máximo 06 (seis) anos, não prorrogável se concedido o prazo máximo;

VI - O prazo de validade da Licença de Instalação de Regularização – LIR será de 2 (dois) anos para a primeira licença e, prorrogável por, no máximo, 4 (quatro) anos, a critério do órgão licenciador;

VII -O prazo de validade da Licença de Operação - LO será de no mínimo 4 anos e no máximo 10 (dez) anos, renovável a critério do Órgão Licenciador;

VIII - O prazo de validade da Licença de Operação de Regularização – LOR será de 2 (dois) anos para a primeira licença e, quando da sua renovação, renovável por no mínimo 4 (quatro) anos e no máximo 10 (dez) anos, a critério do órgão licenciador.

§ 1º As renovações e prorrogações se aplicam aos empreendimentos que não estejam vinculados aos outros empreendimentos.

§ 2º O órgão ambiental competente poderá estabelecer prazos de validade diferenciados para a Licença de Operação - LO de empreendimentos ou atividades, considerando sua natureza e peculiaridades excepcionais, respeitado o prazo máximo estabelecido nesta Instrução Normativa.

CAPÍTULO VII
DA RENOVAÇÃOEDEPRORROGAÇÃODO LICENCIAMENTO AMBIENTAL

Art. 24 A Renovação do Licenciamento Ambiental se aplica à Licença Ambiental Simplificada e à Licença de Operação.

Art. 25 A Prorrogação do Licenciamento Ambiental se aplica à Licença Prévia e à Licença de Instalação, desde que não tenha sido concedido o prazo máximo no licenciamento anterior ao qual se está prorrogando.

Seção I
Da Renovação da Licença Ambiental Simplificada - RLAS

Art. 26 Os requerimentos para Renovação da Licença Ambiental Simplificada – RLAS, deverão ser protocolados por meio do sistema informatizado do IAT, instruídos na forma prevista abaixo:

I - cópia da Licença anterior;

II - relatório de atendimento das condicionantes da Licença anterior;

III - documento válido de comprovação de dominialidade atualizado em 90 (noventa) dias, conforme exigências constantes do Decreto Estadual nº 9.541, de 10 de abril de 2025, que regulamenta a Lei Estadual nº 22.252, de 12 de dezembro de 2024. Se imóvel locado, apresentar contrato de locação ou arrendamento;

IV - declaração do requerente informando que a área a ser licenciada não possui embargos;

V - Portaria(s) de Outorga de Direito de Uso e/ou Declaração(ões) de Uso Independente ou Declaração(ões) de Uso Insignificante de Outorga, em se tratando de empreendimento que necessite de uso de recursos hídricos, superficiais ou subterrâneos (captação, lançamento ou derivação e/ou intervenções de obras);

VI - Plano de Gerenciamento de Resíduos Sólidos – PGRS, elaborado por profissional(is) legalmente habilitado(s) conforme ANEXOIII, acompanhado da respectiva(s) ART(s);

VII - Declaração de Movimentação de Resíduos referente ao período de vigência da licença anterior, emitidos pela Plataforma MTR SINIR. Casos de movimentação ausentes de registro de MTR devem também ser apresentado outros registros da movimentação dos resíduos;

VIII - comprovante de entrega dos Inventários de Resíduos Sólidos, conforme exigência do Decreto Estadual nº 6.674, de 03 de dezembro de 2002, referente ao período de vigência da Licença de Ambiental Simplificada;

IX - Plano de ação para Situações de Emergênciaelaborado em conformidade com o Anexo IX.

X - Certificado de Regularidade do empreendedor junto ao Cadastro Técnico Federal (CTF/APP) do IBAMA;

XI - declaração de responsabilidade técnica (cargo/função), do profissional responsável pela operação do empreendimento, conforme modelo do ANEXO VIII;

XII - extrato de publicação de requerimento de Renovação de Licença Ambiental Simplificada - RLAS no Diário Oficial do Estado, conforme modelo aprovado pela Resolução CONAMA nº 006, de 24 de janeiro de 1986;

XIII - extrato de publicação de concessão de Licença anterior no Diário Oficial do Estado, conforme modelo aprovado pela Resolução CONAMA nº 006, de 24 de janeiro de 1986;

XIV - recolhimento da taxa ambiental, bem como dos demais valores cabíveis referentes à publicação da súmula da concessão da Licença requerida, no Diário Oficial do Estado, a ser efetivada pelo IAT.

Seção II
Da Renovação da Licença de Operação – RLO

Art. 27 Os requerimentos para Renovação de Licença de Operação - RLO, deverão ser protocolados por meio do sistema informatizado do IAT, instruídos na forma prevista abaixo:

I - cópia da Licença anterior;

II - relatório de atendimento das condicionantes da Licença anterior;

III - documento válido de comprovação de dominialidade atualizado em 90 (noventa) dias, conforme exigências constantes do Decreto Estadual nº 9.541, de 10 de abril de 2025, que regulamenta a Lei Estadual nº 22.252, de 12 de dezembro de 2024. Se imóvel locado, apresentar contrato de locação ou arrendamento;

IV - declaração do requerente informando que a área a ser licenciada não possui embargos;

V - Portaria(s) de Outorga de Direito de Uso e/ou Declaração(ões) de Uso Independente ou Declaração(ões) de Uso Insignificante de Outorga, em se tratando de empreendimento que necessite de uso de recursos hídricos, superficiais ou subterrâneos (captação, lançamento ou derivação e/ou intervenções de obras);

VI - Plano de Gerenciamento de Resíduos Sólidos – PGRS, elaborado por profissional(is) legalmente habilitado(s) conforme ANEXOIII, acompanhado da respectiva(s) ART(s);

VII - Declaração de Movimentação de Resíduos referente ao período de vigência da licença anterior, emitidos pela Plataforma MTR SINIR. Casos de movimentação ausentes de registro de MTR devem também ser apresentado outros registros da movimentação dos resíduos;

VIII - comprovante de entrega dos Inventários de Resíduos Sólidos, conforme exigência do Decreto Estadual nº 6.674, de 03 de dezembro de 2002, referente ao período de vigência da Licença de Operação;

IX - Plano de ação para Situações de Emergênciaelaborado em conformidade com o Anexo IX.

X - Certificado de Regularidade do empreendedor junto ao Cadastro Técnico Federal (CTF/APP) do IBAMA;

XI - declaração de responsabilidade técnica (cargo/função), do profissional responsável pela operação do empreendimento, conforme modelo do ANEXO VIII;

XII - extrato de publicação de requerimento de Renovação de Licença de Operação - RLO no Diário Oficial do Estado, conforme modelo aprovado pela Resolução CONAMA nº 006, de 24 de janeiro de 1986;

XIII - extrato de publicação de concessão de Licença anterior no Diário Oficial do Estado, conforme modelo aprovado pela Resolução CONAMA nº 006, de 24 de janeiro de 1986;

XIV - recolhimento da taxa ambiental, bem como dos demais valores cabíveis referentes à publicação da súmula da concessão da Licença requerida, no Diário Oficial do Estado, a ser efetivada pelo IAT.

Diário Oficial Certificado Digitalmente
O Departamento de Imprensa Oficial do Estado do Paraná, de garantia de autenticidade deste documento, desde que visualizado através do site http://www.imprensaoficial.pr.gov.br

CAPÍTULO VIII
DO LICENCIAMENTO AMBIENTAL DE AMPLIAÇÃO

Art. 28 Para as ampliações e/ou alterações definitivas nos empreendimentos e/ou atividades detentoras de Licença de Operação - LO ou de Licença Ambiental Simplificada – LAS e que acarretem em impactos ambientais na sua instalação e operação, bem como caracterizem aumento de potencial poluidor/degradador do meio ambiente, deve ser requerido o licenciamento específico, trifásico ou bifásico, para a parte ampliada ou alterada.

Parágrafo único. No caso de ampliações e/ou alterações que não acarretem em impactos ambientais na sua instalação e operação, tampouco aumento do potencial poluidor/degradador do meio ambiente, poderá ser requerida Autorização Ambiental.

Art. 29. As informações prestadas nos requerimentos de licenciamento de ampliação deverão contemplar o empreendimento em operação, bem como ampliação prevista.

Seção I
Da Licença Ambiental Simplificada de Ampliação - LASA

Art. 30 A Licença Ambiental Simplificada de Ampliação - LASA aprova a localização e a concepção de ampliações ou alterações definitivas nos empreendimentos e/ou atividades detentoras de Licença Ambiental Simplificada - LAS, somente nos casos em que a somatória do porte da estrutura existente acrescida da estrutura a ser licenciada não ultrapasse o limite estabelecido para a referida licença em normas específicas, caso contrário estará sujeito à Licença Prévia de Ampliação – LPA.

Art. 31 Os requerimentos para Licença Ambiental Simplificada de Ampliação - LASA, deverão ser protocolados por meio do sistema informatizado do IAT, instruídos na forma prevista abaixo:

I - cópia da Licença anterior;

II - relatório de atendimento das condicionantes da Licença anterior;

III - mapa de situação do empreendimento com imagem aérea atualizada, em *datum* SIRGAS 2000, projeção UTM e contendo, no mínimo:

a) limites da propriedade, conforme matrícula do imóvel e condizentes com o Cadastro Ambiental Rural (em caso de imóvel rural);

b) estruturas físicas;

c) distância dos corpos hídricos;

d) áreas de preservação permanente;

e) áreas de Reserva Legal e maciços florestais remanescentes;

f) vias de acesso principais;

g) pontos de referências;

h) arquivos vetoriais (formato *.kml/.kmz*) dos componentes exigidos nas alíneas anteriores.

IV - Certidão do Município, declarando expressamente que o local e o tipo de empreendimento ou atividade estão em conformidade com o Plano Diretor Municipal e legislação urbanística e ambiental, bem como que atendam as demais exigências legais e administrativas perante o município, conforme modelo do ANEXO II;

V - documento válido de comprovação de dominialidade atualizado em 90 (noventa) dias, conforme exigências constantes do Decreto Estadual nº 9.541, de 10 de abril de 2025, que regulamenta a Lei Estadual nº 22.252, de 12 de dezembro de 2024. Se imóvel locado, apresentar contrato de locação ou arrendamento;

VI - cópia do recibo de inscrição no Sistema de Cadastro Ambiental Rural (SICAR-PR), de acordo com artigo 1º do Decreto Estadual nº 8.680, de 06 de agosto de 2013 e parágrafo 3º do artigo 29 da Lei Federal nº 12.651, de 25 de maio de 2012, para imóveis em área rural;

VII - dados e documentação de identificação de empreendedor:

a) para pessoa jurídica:

1. extrato do Cadastro Nacional de Pessoa Jurídica;

2. cópia do Contrato Social ou Estatuto Social, atualizada com a última alteração.

b) para pessoa física:

1. cópia do Cadastro de Pessoa Física – CPF;

2. cópia do Registro Geral – RG.

c) para representante legal:

1. cópia do Cadastro de Pessoa Física – CPF do representante legal e do requerente;

2. cópia do Registro Geral – RG do representante legal e do requerente;

3. cópia do instrumento de procuração com firma reconhecida ou assinatura digital.

VIII - declaração do requerente informando que a área a ser licenciada não possui embargos;

IX - manifestação de órgãos intervenientes, conforme previsto no Art. 30 da Lei Estadual nº 22.252, de 12 de dezembro de 2024 e conforme exigências do Decreto Estadual nº 9.541, de 10 de abril de 2025, quando aplicável;

X - Estudo Ambiental definido no ANEXO I, da presente Instrução Normativa, elaborado por profissional(is) legalmente habilitado(s), acompanhado da respectiva ART;

XI - Portaria(s) de Outorga Prévia ou de Direito e/ou Declaração(ões) de Uso Independente ou Declaração(ões) de Uso Insignificante de Outorga, em se tratando de empreendimento que necessite de uso de recursos hídricos, superficiais ou subterrâneos (captação, lançamento ou derivação e/ou intervenções de obras);

XII - Plano de ação para Situações de Emergênciaelaborado em conformidade com o Anexo IX;

XIII - Certificado de Regularidade do empreendedor junto ao Cadastro Técnico Federal (CTF/APP) do IBAMA;

XIV - declaração de responsabilidade técnica (cargo/função), do profissional responsável pela operação do empreendimento, conforme modelo do ANEXO VIII;

XV -extrato de publicação de requerimento de Licença Ambiental Simplificada de Ampliação - LASA no Diário Oficial do Estado, conforme modelo aprovado pela Resolução CONAMA nº 006, de 24 de janeiro de 1986;

XVI - extrato de publicação de concessão de Licença anterior no Diário Oficial do Estado, conforme modelo aprovado pela Resolução CONAMA nº 006, de 24 de janeiro de 1986;

XVII - recolhimento da taxa ambiental, bem como dos demais valores cabíveis referentes à publicação da súmula da concessão da Licença requerida, no Diário Oficial do Estado, a ser efetivada pelo IAT.

Art. 32 Quando necessário o corte ou supressão de vegetação nativa, a Licença Ambiental Simplificada de Ampliação - LASA somente poderá ser emitida acompanhada da respectiva Autorização Florestal e Autorização Ambiental referente à fauna, emitidas pelo órgão ambiental.

Parágrafo único. A LASA contemplará as condicionantes estabelecidas na Autorização Florestal e da Autorização Ambiental - AA referente à fauna.

Seção II
Da Licença Prévia de Ampliação - LPA

Art. 33 Os requerimentos para Licença Prévia de Ampliação - LPA, deverão ser protocolados por meio do sistema informatizado do IAT, instruídos na forma prevista abaixo:

I - cópia da Licença anterior;

II - relatório de atendimento das condicionantes da Licença anterior;

III - mapa de situação do empreendimento com imagem aérea atualizada, em *datum* SIRGAS 2000, projeção UTM e contendo, no mínimo:

a) limites da propriedade, conforme matrícula do imóvel e condizentes com o Cadastro Ambiental Rural (em caso de imóvel rural);

b) estruturas físicas;

c) distância dos corpos hídricos;

d) áreas de preservação permanente;

e) áreas de Reserva Legal e maciços florestais remanescentes;

f) vias de acesso principais;

g) pontos de referências;

h) arquivos vetoriais (formato *.kml/.kmz*) dos componentes exigidos nas alíneas anteriores.

IV - Certidão do Município, declarando expressamente que o local e o tipo de empreendimento ou atividade estão em conformidade com o Plano Diretor Municipal e legislação urbanística e ambiental, bem como que atendam as demais exigências legais e administrativas perante o município, conforme modelo do ANEXO II;

V - documento válido de comprovação de dominialidade atualizado em 90 (noventa) dias, conforme exigências constantes do Decreto Estadual nº 9.541, de 10 de abril de 2025, que regulamenta a Lei Estadual nº 22.252, de 12 de dezembro de 2024. Se imóvel locado, apresentar contrato de locação ou arrendamento;

VI - cópia do recibo de inscrição no Sistema de Cadastro Ambiental Rural (SICAR-PR), de acordo com artigo 1º do Decreto Estadual nº 8.680, de 06 de agosto de 2013 e parágrafo 3º do artigo 29 da Lei Federal nº 12.651, de 25 de maio de 2012, para imóveis em área rural;

VII - dados e documentação de identificação de empreendedor:

a) para pessoa jurídica:

1. extrato do Cadastro Nacional de Pessoa Jurídica;

2. cópia do Contrato Social ou Estatuto Social, atualizada com a última alteração.

b) para pessoa física:

1. cópia do Cadastro de Pessoa Física – CPF;

2. cópia do Registro Geral – RG.

c) para representante legal:

1. cópia do Cadastro de Pessoa Física – CPF do representante legal e do requerente;

2. cópia do Registro Geral – RG do representante legal e do requerente;

3. cópia do instrumento de procuração com firma reconhecida ou assinatura digital.

VIII - declaração do requerente informando que a área a ser licenciada não possui embargos;

IX - manifestação de órgãos intervenientes, conforme previsto no Art. 30 da Lei Estadual nº 22.252, de 12 de dezembro de 2024 e conforme exigências do Decreto Estadual nº 9.541, de 10 de abril de 2025, quando aplicável;

X - Estudo Ambiental definido no ANEXO I, da presente Instrução Normativa, elaborado por profissional(is) legalmente habilitado(s), acompanhado da respectiva ART;

XI - Relatório de caracterização da flora, de acordo com norma vigente, quando necessário o corte ou supressão de vegetação nativa;

XII - número do registro do cadastro do projeto junto ao SINAFLOR, no caso de necessidade de corte ou supressão vegetal nativa;

XIII - Portaria(s) de Outorga Prévia ou de Direito e/ou Declaração(ões) de Uso Independente ou Declaração(ões) de Uso Insignificante de Outorga, em se tratando de empreendimento que necessite de uso de recursos hídricos, superficiais ou subterrâneos (captação, lançamento ou derivação e/ou intervenções de obras);

XIV - Certificado de Regularidade do empreendedor junto ao Cadastro Técnico Federal (CTF/APP) do IBAMA;

XV - extrato de publicação de requerimento de Licença Prévia de Ampliação – LP-A no Diário Oficial do Estado, conforme modelo aprovado pela Resolução CONAMA nº 006, de 24 de janeiro de 1986;

Diário Oficial Certificado Digitalmente
O Departamento de Imprensa Oficial do Estado do Paraná, de garantia de autenticidade deste documento, desde que visualizado através do site http://www.imprensaoficial.pr.gov.br

XVI - extrato de publicação de concessão de Licença anterior no Diário Oficial do Estado, conforme modelo aprovado pela Resolução CONAMA nº 006, de 24 de janeiro de 1986;

XVII - recolhimento da taxa ambiental, bem como dos demais valores cabíveis referentes à publicação da súmula da concessão da Licença requerida, no Diário Oficial do Estado, a ser efetivada pelo IAT.

Parágrafo único. Os estudos aos quais se refere este artigo deverão ser elaborados junto de um diagnóstico atual da situação do empreendimento contemplando as áreas e atividades já licenciadas e as áreas e atividades a serem ampliadas.

Art. 34 Nos procedimentos de Licença Prévia de Ampliação - LPA, quando necessária a supressão de vegetação, esta somente poderá ser emitida após a manifestação sobre a tipologia florestal e sua viabilidade de supressão, visando análise integrada do licenciamento.

Art. 35 A Licença Prévia não possibilita renovação, apenas prorrogação desde que não tenha sido concedido o prazo máximo.

Seção III
Da Licença de Instalação de Ampliação - LIA

Art. 36 A Licença de Instalação de Ampliação - LIA se aplica exclusivamente para os empreendimentos e/ou atividades detentores de Licença Prévia de Ampliação - LPA:

I - cópia da Licença anterior;

II - relatório de atendimento das condicionantes da Licença anterior;

III - documento válido de comprovação de dominialidade atualizado em 90 (noventa) dias, conforme exigências constantes do Decreto Estadual nº 9.541, de 10 de abril de 2025, que regulamenta a Lei Estadual nº 22.252, de 12 de dezembro de 2024. Se imóvel locado, apresentar contrato de locação ou arrendamento;

IV - declaração do requerente informando que a área a ser licenciada não possui embargos;

V - número do registro do cadastro do projeto junto ao SINAFLOR, no caso de necessidade de corte ou supressão vegetal nativa ou Autorização Florestal;

VI - Estudo Ambiental definido no ANEXO I, da presente Instrução Normativa, elaborado por profissional(is) legalmente habilitado(s), acompanhado da respectiva ART;

VII - Certificado de Regularidade do empreendedor junto ao Cadastro Técnico Federal (CTF/APP) do IBAMA;

VIII - extrato de publicação de requerimento de Licença de Instalação de Ampliação – LIA no Diário Oficial do Estado, conforme modelo aprovado pela Resolução CONAMA nº 006, de 24 de janeiro de 1986;

IX - extrato de publicação de concessão de Licença anterior no Diário Oficial do Estado, conforme modelo aprovado pela Resolução CONAMA nº 006, de 24 de janeiro de 1986;

X - recolhimento da taxa ambiental, bem como dos demais valores cabíveis referentes à publicação da súmula da concessão da Licença requerida, no Diário Oficial do Estado, a ser efetivada pelo IAT.

Parágrafo único. Os estudos aos quais se refere este artigo deverão ser elaborados junto de um diagnóstico atual da situação do empreendimento contemplando as áreas e atividades já licenciadas e as áreas e atividades a serem ampliadas.

Art. 37 Quando necessário o corte ou supressão de vegetação nativa, a Licença de Instalação de Ampliação - LIA, somente poderá ser emitida acompanhada da respectiva Autorização Florestal e Autorização Ambiental referente à fauna, emitidas pelo órgão ambiental.

Parágrafo único. A LIA contemplará as condicionantes estabelecidas na Autorização Florestal e da Autorização Ambiental - AA referente à fauna.

Seção IV
Da Licença de Operação de Ampliação - LOA

Art. 38 Os requerimentos para Licença de Operação de Ampliação - LOA, deverão ser protocolados por meio do sistema informatizado do IAT, instruídos na forma prevista abaixo:

I - cópia da Licença anterior;

II - relatório de atendimento das condicionantes da Licença anterior;

III - documento válido de comprovação de dominialidade atualizado em 90 (noventa) dias, conforme exigências constantes do Decreto Estadual nº 9.541, de 10 de abril de 2025, que regulamenta a Lei Estadual nº 22.252, de 12 de dezembro de 2024. Se imóvel locado, apresentar contrato de locação ou arrendamento;

IV - declaração do requerente informando que a área a ser licenciada não possui embargos;

V - Relatório de comprovação da implementação e instalação das medidas de controle propostas no PCPA;

VI - Portaria(s) de Outorga de Direito de Uso e/ou Declaração(ões) de Uso Independente ou Declaração(ões) de Uso Insignificante de Outorga, em se tratando de empreendimento que necessite de uso de recursos hídricos, superficiais ou subterrâneos (captação, lançamento ou derivação e/ou intervenções de obras);

VII - Plano de Gerenciamento de Resíduos Sólidos – PGRS, elaborado por profissional(is) legalmente habilitado(s) conforme ANEXOIII, acompanhado da respectiva(s) ART(s);

VIII - Declaração de Movimentação de Resíduos referente ao período de vigência da licença anterior, emitidos pela Plataforma MTR SINIR. Casos de movimentação ausentes de registro de MTR devem também ser apresentado outros registros da movimentação dos resíduos;

IX - comprovante de entrega dos Inventários de Resíduos Sólidos, conforme exigência do Decreto Estadual nº 6.674, de 03 de dezembro de 2002, referente ao período de vigência da Licença anterior;

X - Plano de ação para Situações de Emergência elaborado em conformidade com o Anexo IX;

XI - Certificado de Regularidade do empreendedor junto ao Cadastro Técnico Federal (CTF/APP) do IBAMA;

XII - declaração de responsabilidade técnica (cargo/função), do profissional responsável pela operação do empreendimento, conforme modelo do ANEXO VIII;

XIII - extrato de publicação de requerimento de Licença de Operação de Ampliação no Diário Oficial do Estado, conforme modelo aprovado pela Resolução CONAMA nº 006, de 24 de janeiro de 1986;

XIV - extrato de publicação de concessão de Licença anterior no Diário Oficial do Estado, conforme modelo aprovado pela Resolução CONAMA nº 006, de 24 de janeiro de 1986;

XV - recolhimento da taxa ambiental, bem como dos demais valores cabíveis referentes à publicação da súmula da concessão da Licença requerida, no Diário Oficial do Estado, a ser efetivada pelo IAT.

CAPÍTULO X
DA REGULARIZAÇÃO DO LICENCIAMENTO AMBIENTAL

Art. 39 A Regularização do licenciamento ambiental de empreendimentos e/ou atividades potencialmente poluidoras/degradadoras, do meio ambiente, em instalação ou em operação, deverá ser requerida nos seguintes casos:

I - nunca obtiveram licenciamento;

II - estejam em funcionamento em desacordo com a licença obtida;

III - estejam em implantação ou operação sem a devida licença vigente.

Art. 40 Para o licenciamento de regularização devem ser observados os seguintes requisitos:

I - somente serão emitidas quando da viabilidade locacional, técnica e jurídica do empreendimento e/ou atividade;

II - caso não haja viabilidade de regularização, deverá ser firmado Termo de Ajustamento e Conduta - TAC junto ao empreendedor, com o estabelecimento das condições de mudança de local e/ou encerramento das atividades, não eximindo a apuração da responsabilidade civil, criminal e administrativa;

III - o licenciamento de regularização não exime o empreendedor da incidência das sanções legalmente aplicáveis e a responsabilidade pelos danos causados;

IV - nos licenciamentos de regularização, o empreendedor estará sujeito à formalização de Termo de Ajustamento e Conduta - TAC para fins de fixar a obrigatoriedade de reparação de dano decorrente do período de ausência de licença ambiental legalmente exigível, que deverá ser condicionante obrigatória para a emissão da licença.

V - nos licenciamentos de regularização de empreendimentos e/ou atividades que estejam em funcionamento em desacordo com a licença obtida, estarão sujeitos à formalização de Termo de Ajustamento e Conduta - TAC, no qual serão fixadas as medidas de reparação de dano, e que deverá ser condicionante obrigatória para a emissão da licença.

Art. 41 O estudo ambiental e documentos complementares a serem apresentados serão definidos pelo IAT, com base na relação entre o potencial poluidor/degradador, o porte e a localização do empreendimento e/ou atividade.

Seção I
Da Licença Ambiental Simplificada de Regularização – LASR

Art. 42 Os requerimentos para Licença Ambiental Simplificada de Regularização – LASR, deverão ser protocolados por meio do sistema informatizado do IAT, instruídos na forma prevista abaixo e se aplicam à empreendimentose/ouatividadespotencialmentepoluidoras/degradadoras em operação:

I - mapa de situação do empreendimento com imagem aérea atualizada, em *datum* SIRGAS 2000, projeção UTM e contendo, no mínimo:

a) limites da propriedade, conforme matrícula do imóvel e condizentes com o Cadastro Ambiental Rural (em caso de imóvel rural);

b) estruturas físicas;

c) distância dos corpos hídricos;

d) áreas de preservação permanente;

e) áreas de Reserva Legal e maciços florestais remanescentes;

f) vias de acesso principais;

g) pontos de referências;

h) arquivos vetoriais (formato .kml/.kmz) dos componentes exigidos nas alíneas anteriores.

II - Certidão do Município, declarando expressamente que o local e o tipo de empreendimento ou atividade estão em conformidade com o Plano Diretor Municipal e legislação urbanística e ambiental, bem como que atendam as demais exigências legais e administrativas perante o município, conforme modelo do ANEXO II;

III - documento válido de comprovação de dominialidade atualizado em 90 (noventa) dias, conforme exigências constantes do Decreto Estadual nº 9.541, de 10 de abril de 2025, que regulamenta a Lei Estadual nº 22.252, de 12 de dezembro de 2024. Se imóvel locado, apresentar contrato de locação ou arrendamento;

IV - cópia do recibo de inscrição no Sistema de Cadastro Ambiental Rural (SICAR-PR), de acordo com artigo 1º do Decreto Estadual nº 8.680, de 06 de agosto de 2013 e parágrafo 3º do artigo 29 da Lei Federal nº 12.651, de 25 de maio de 2012, para imóveis em área rural;

V - dados e documentação de identificação de empreendedor:

a) para pessoa jurídica:

1.extrato do Cadastro Nacional de Pessoa Jurídica;

2.cópia do Contrato Social ou Estatuto Social, atualizada com a última alteração.

b) para pessoa física:

1. cópia do Cadastro de Pessoa Física – CPF;

2. cópia do Registro Geral – RG.

c) para representante legal:

1. cópia do Cadastro de Pessoa Física – CPF do representante legal e do requerente;

2. cópia do Registro Geral – RG do representante legal e do requerente;

3. cópia do instrumento de procuração com firma reconhecida ou assinatura digital.

Diário Oficial Certificado Digitalmente
O Departamento de Imprensa Oficial do Estado do Paraná, de garantia de autenticidade deste documento, desde que visualizado através do site http://www.imprensaoficial.pr.gov.br

VI - declaração do requerente informando que a área a ser licenciada não possui embargos;

VII - manifestação de órgãos intervenientes, conforme previsto no Art. 30 da Lei Estadual nº 22.252, de 12 de dezembro de 2024 e conforme exigências do Decreto Estadual nº 9.541, de 10 de abril de 2025, quando aplicável;

VIII - número do registro do cadastro do projeto junto ao SINAFLOR, no caso de necessidade de corte ou supressão vegetal nativa;

IX - Memorial de Caracterização do Empreendimento – MCE, elaborado por profissional(is) legalmente habilitado(s) conforme Termo de Referência do ANEXOIV, acompanhado da respectiva ART;

X - Estudo Ambiental conforme diretrizes estabelecidas pelo IAT, elaborado por profissional(is) legalmente habilitado(s), acompanhado da respectiva ART;

XI - Plano de ação para Situações de Emergência elaborado em conformidade com o Anexo IX.

XII - Certificado de Regularidade do empreendedor junto ao Cadastro Técnico Federal (CTF/APP) do IBAMA;

XIII - Plano de Gerenciamento de Resíduos Sólidos - PGRS, apresentado de acordo com o Termo de Referência do ANEXOIII, elaborado por profissional(is) habilitado(s) com a respectiva Anotação de Responsabilidade Técnica - ART;

XIV - declaração de responsabilidade técnica (cargo/função), do profissional responsável pela operação do empreendimento, conforme modelo do ANEXO VIII;

XV - extrato de publicação de requerimento de Licença Ambiental Simplificada de Regularização - LASR no Diário Oficial do Estado, conforme modelo aprovado pela Resolução CONAMA nº 006, de 24 de janeiro de 1986;

XVI - recolhimento da taxa ambiental, bem como dos demais valores cabíveis referentes à publicação da súmula da concessão da Licença requerida, no Diário Oficial do Estado, a ser efetivada pelo IAT.

Parágrafo único. A Licença Ambiental Simplificada de Regularização – LASR somente poderá ser emitida acompanhada da(s) respectiva(s) Portaria(s) de Outorga de Direito de Uso de Recursos Hídricos ou a Declaração(ões) de Uso Independente de Outorga ou Declaração(ões) de Uso Insignificante de Outorga.

Art. 43 Quando necessário o corte ou supressão de vegetação nativa, a Licença Ambiental Simplificada de Regularização - LASR somente poderá ser emitida acompanhada da respectiva Autorização Florestal e Autorização Ambiental referente à fauna, emitidas pelo órgão ambiental.

Parágrafo único. A LASR contemplará as condicionantes estabelecidas na Autorização Florestal e da Autorização Ambiental - AA referente à fauna.

Seção II
Da Licença de Instalação de Regularização - LIR

Art. 44 Os requerimentos para Licença de Instalação de Regularização - LIR, deverão ser protocolados por meio do sistema informatizado do IAT, instruídos na forma prevista abaixo, e se aplicam à empreendimentose/ouatividades potencialmente epoluidoras/degradadoras em instalação:

I - mapa de situação do empreendimento com imagem aérea atualizada, em *datum* SIRGAS 2000, projeção UTM e contendo, no mínimo:

a) limites da propriedade, conforme matrícula do imóvel e condizentes com o Cadastro Ambiental Rural (em caso de imóvel rural);

b) estruturas físicas;

c) distância dos corpos hídricos;

d) áreas de preservação permanente;

e) áreas de Reserva Legal e maciços florestais remanescentes;

f) vias de acesso principais;

g) pontos de referências;

h) arquivos vetoriais (formato .kml/.kmz) dos componentes exigidos nas alíneas anteriores.

II - Certidão do Município, declarando expressamente que o local e o tipo de empreendimento ou atividade estão em conformidade com o Plano Diretor Municipal e legislação urbanística e ambiental, bem como que atendam as demais exigências legais e administrativas perante o município, conforme modelo do ANEXO II;

III - documento válido de comprovação de dominialidade atualizado em 90 (noventa) dias, conforme exigências constantes do Decreto Estadual nº 9.541, de 10 de abril de 2025, que regulamenta a Lei Estadual nº 22.252, de 12 de dezembro de 2024. Se imóvel locado, apresentar contrato de locação ou arrendamento;

IV - cópia do recibo de inscrição no Sistema de Cadastro Ambiental Rural (SICAR-PR), de acordo com artigo 1º do Decreto Estadual nº 8.680, de 06 de agosto de 2013 e parágrafo 3º do artigo 29 da Lei Federal nº 12.651, de 25 de maio de 2012, para imóveis em área rural;

V - dados e documentação de identificação de empreendedor:

a) para pessoa jurídica:

1.extrato do Cadastro Nacional de Pessoa Jurídica;

2.cópia do Contrato Social ou Estatuto Social, atualizada com a última alteração.

b) para pessoa física:

1. cópia do Cadastro de Pessoa Física – CPF;

2. cópia do Registro Geral – RG.

c) para representante legal:

1. cópia do Cadastro de Pessoa Física – CPF do representante legal e do requerente;

2. cópia do Registro Geral – RG do representante legal e do requerente;

3. cópia do instrumento de procuração com firma reconhecida ou assinatura digital.

VI - declaração do requerente informando que a área a ser licenciada não possui embargos;

VII - manifestação de órgãos intervenientes, conforme previsto no Art. 30 da Lei Estadual nº 22.252, de 12 de dezembro de 2024 e conforme exigências do Decreto Estadual nº 9.541, de 10 de abril de 2025, quando aplicável;

VIII - Portaria(s) de Outorga Prévia e/ou Declaração(ões) de Uso Independente ou Declaração(ões) de Uso Insignificante de Outorga, em se tratando de empreendimento que necessite de uso de recursos hídricos, superficiais ou subterrâneos (captação, lançamento ou derivação e/ou intervenções de obras);

IX - número do registro do cadastro do projeto junto ao SINAFLOR, no caso de necessidade de corte ou supressão vegetal nativa;

X - Memorial de Caracterização do Empreendimento – MCE, elaborado por profissional(is) legalmente habilitado(s) conforme Termo de Referência do ANEXO IV, acompanhado da respectiva ART;

XI - Estudo Ambiental conforme diretrizes estabelecidas pelo IAT, elaborado por profissional(is) legalmente habilitado(s), acompanhado da respectiva ART;

XII - Plano de Gerenciamento de Resíduos da Construção Civil (PGRCC), observada a Resolução CONAMA nº 307/2002, acompanhado da Anotação de Responsabilidade Técnica (ART) emitida por profissional habilitado(a), responsável pelo PGRCC;

XIII - extrato de publicação de requerimento de Licença de Instalação de Regularização - LIR no Diário Oficial do Estado, conforme modelo aprovado pela Resolução CONAMA nº 006, de 24 de janeiro de 1986;

XIV -recolhimento da taxa ambiental, bem como dos demais valores cabíveis referentes à publicação da súmula da concessão da Licença requerida, no Diário Oficial do Estado, a ser efetivada pelo IAT.

Art. 45 Quando necessário o corte ou supressão de vegetação nativa, a Licença de Instalação de Regularização - LIR, somente poderá ser emitida acompanhada da respectiva Autorização Florestal e Autorização Ambiental referente à fauna, emitidas pelo órgão ambiental.

Parágrafo único. A LI contemplará as condicionantes estabelecidas na Autorização Florestal e da Autorização Ambiental - AA referente à fauna.

Seção III
Da Licença de Operação de Regularização - LOR

Art. 46 A Licença de Operação de Regularização - LOR se aplica para os empreendimentos e/ou atividades sem a respectiva LO, mesmo que tenha obtido a LI, pois esta não autoriza início de operação:

I - mapa de situação do empreendimento com imagem aérea atualizada, em *datum* SIRGAS 2000, projeção UTM e contendo, no mínimo:

a) limites da propriedade, conforme matrícula do imóvel e condizentes com o Cadastro Ambiental Rural (em caso de imóvel rural);

b) estruturas físicas;

c) distância dos corpos hídricos;

d) áreas de preservação permanente;

e) áreas de Reserva Legal e maciços florestais remanescentes;

f) vias de acesso principais;

g) pontos de referências;

h) arquivos vetoriais (formato .kml/.kmz) dos componentes exigidos nas alíneas anteriores.

II - Certidão do Município, declarando expressamente que o local e o tipo de empreendimento ou atividade estão em conformidade com o Plano Diretor Municipal e legislação urbanística e ambiental, bem como que atendam as demais exigências legais e administrativas perante o município, conforme modelo do ANEXO II;

III - documento válido de comprovação de dominialidade atualizado em 90 (noventa) dias, conforme exigências constantes do Decreto Estadual nº 9.541, de 10 de abril de 2025, que regulamenta a Lei Estadual nº 22.252, de 12 de dezembro de 2024. Se imóvel locado, apresentar contrato de locação ou arrendamento;

IV - cópia do recibo de inscrição no Sistema de Cadastro Ambiental Rural (SICAR-PR), de acordo com artigo 1º do Decreto Estadual nº 8.680, de 06 de agosto de 2013 e parágrafo 3º do artigo 29 da Lei Federal nº 12.651, de 25 de maio de 2012, para imóveis em área rural;

V - dados e documentação de identificação de empreendedor:

a) para pessoa jurídica:

1.extrato do Cadastro Nacional de Pessoa Jurídica;

2.cópia do Contrato Social ou Estatuto Social, atualizada com a última alteração.

b) para pessoa física:

1. cópia do Cadastro de Pessoa Física – CPF;

2. cópia do Registro Geral – RG.

c) para representante legal:

1. cópia do Cadastro de Pessoa Física – CPF do representante legal e do requerente;

2. cópia do Registro Geral – RG do representante legal e do requerente;

3. cópia do instrumento de procuração com firma reconhecida ou assinatura digital.

VI - declaração do requerente informando que a área a ser licenciada não possui embargos;

VII - manifestação de órgãos intervenientes, conforme previsto no Art. 30 da Lei Estadual nº 22.252, de 12 de dezembro de 2024 e conforme exigências do Decreto Estadual nº 9.541, de 10 de abril de 2025, quando aplicável;

VIII - Estudo Ambiental conforme diretrizes estabelecidas pelo IAT, elaborado por profissional(is) legalmente habilitado(s), acompanhado da respectiva ART;

IX - Projeto *As built* do empreendimento;

Diário Oficial Certificado Digitalmente
O Departamento de Imprensa Oficial do Estado do Paraná, de garantia de autenticidade deste documento, desde que visualizado através do site http://www.imprensaoficial.pr.gov.br

X - Plano de Gerenciamento de Resíduos Sólidos – PGRS, elaborado por profissional(is) legalmente habilitado(s) conforme ANEXOIII, acompanhado da respectiva(s) ART(s);

XI - Declaração de Movimentação de Resíduos referente ao período de vigência da licença anterior, emitidos pela Plataforma MTR SINIR. Casos de movimentação ausentes de registro de MTR devem também ser apresentado outros registros da movimentação dos resíduos;

XII - comprovante de entrega dos Inventários de Resíduos Sólidos, conforme exigência do Decreto Estadual nº 6.674, de 03 de dezembro de 2002, referente ao período de vigência da Licença anterior;

XIII - Plano de ação para Situações de Emergênciaelaborado em conformidade com o Anexo IX;

XIV - Certificado de Regularidade do empreendedor junto ao Cadastro Técnico Federal (CTF/APP) do IBAMA;

XV - declaração de responsabilidade técnica (cargo/função), do profissional responsável pela operação do empreendimento, conforme modelo do ANEXO VIII;

XVI - extrato de publicação de requerimento de Licença de Operação de Regularização - LOR no Diário Oficial do Estado, conforme modelo aprovado pela Resolução CONAMA nº 006, de 24 de janeiro de 1986;

XVII - recolhimento da taxa ambiental, bem como dos demais valores cabíveis referentes à publicação da súmula da concessão da Licença requerida, no Diário Oficial do Estado, a ser efetivada pelo IAT.

Parágrafo único. A Licença de Operação de Regularização – LOR somente poderá ser emitida acompanhada da(s) respectiva(s) Portaria(s) de Outorga de Direito de Uso de Recursos Hídricos ou a Declaração(ões) de Uso Independente de Outorga ou Declaração(ões) de Uso Insignificante de Outorga.

CAPÍTULO XI
ASPECTOS TÉCNICOS

Seção I
Quanto ao sistema de impermeabilização

Art. 47 As áreas dos pátios/estacionamentos de caminhões e pátio de containers deverão ser dotadas de sistema de impermeabilização que garanta um grau de permeabilidade baixo, muito baixo ou praticamente impermeável.

§ 1º O sistema de impermeabilização deverá ser composto por uma ou mais camadas que garantam o grau de permeabilidade do solo, bem como reduza a dispersão de particulados durante a movimentação de veículos.

§ 2º O grau de permeabilidade deverá ser comprovado através da determinação do Coeficiente de Permeabilidade do Solo (k) de acordo com metodologias consolidadas.

§ 3º Para fins de atendimento do grau de permeabilidade estabelecido no *caput* deste artigo consideram-se os seguintes Coeficientes de Permeabilidade (k):

- Baixo: 10^{-5}m/s> k ≥ 10^{-7}m/s
- Muito Baixo: 10^{-7}m/s> k ≥ 10^{-9}m/s
- Praticamente impermeável: k > 10^{-9}m/s

§ 4º Previamente ao lançamento das águas pluviais incidentes nas áreas dotadas de sistema de impermeabilização, deverão ser previstos dispositivos capazes de separar possíveis resíduos sólidos, contaminantes e/ou poluentes.

§ 5º O lançamento das águas pluviais deverá ser dotado de dispositivos que promovam a dissipação da energia de fluxos d'água escoados, conforme previsto em normas técnicas e legislações vigentes.

§ 6º Em áreas de solos com textura arenosa e/ou em áreas kársticas, bem como em locais onde o nível freático estiver a uma profundidade inferior a 1,50m, o sistema de impermeabilização deve obrigatoriamente ser dotado de revestimento em qualquer uma de suas camadas.

Art. 48 Nos empreendimentos já implantados e que não disponham de sistema de impermeabilização, a sua regularização deve ser providenciada no prazo de 48 meses, a contar da data de publicação desta Instrução Normativa ou por ocasião da renovação da licença ambiental que permite a operação, respeitado o prazo supracitado.

Art. 49 Os Pátio/Estacionamento de Caminhões e /ou Pátio de Containers com cargas perigosas devem obrigatoriamente ser construídos de modo que, em caso de vazamentos, possibilite o escoamento a um sistema de contenção com capacidade de armazenamento temporário.

Parágrafo único. Os produtos e/ou resíduos coletados pelos dispositivos a que se refere o *caput*deste artigo, devem ter destinação ambientalmente adequada, necessitando de Autorização Ambiental conforme Portaria IAP 212/2019, ou outra que venha a substituí-la.

Art. 50 No caso de vazamentos ou acidentes com potencial de contaminação de solo e/ou de águas subterrâneas deverão seguir os procedimentos estabelecidos no Plano de Emergências.

Seção II
Quanto aos Efluentes Líquidos

Art. 51 Os efluentes gerados em atividades de apoio, tais como oficinas e lavadores de caminhões e/ou containers, após tratamento somente poderão ser lançados, direta ou indiretamente, nos corpos de água, desde que obedeçam às condições e aos padrões abaixo:

I - pH entre 5 e 9;

II - DBO5 (Demanda Bioquímica de Oxigênio) inferior a 100 (cem) mg/L;

III - DQO (Demanda Química de Oxigênio) inferior a 300 (trezentos) mg/L;

IV- materialsedimentável até 1 ml/L em teste de 1 hora em cone Inmhoff;

V - óleos e graxas:

a) óleos minerais: até 20 mg/L;

b) óleos vegetais e gorduras animais: até 50 mg/L;

VI - substâncias tensoativas que reagem com o azul de metileno até 2,0 mg/L;

VII - temperatura: inferior a 40º C;

VIII - benzeno até 1,2 mg/L;

IX - etilbenzeno até 0,84 mg/L;

X - tolueno até 1,2 mg/L;

XI - xileno até 1,6 mg/L.

Parágrafo único. Fica proibida a infiltração no solo de efluentes provenientes da área de lavagem e manutenção de caminhões e/ou containerse do setor de abastecimento, mesmo que tratados.

Art. 52 No caso de destinação de efluentes ou resíduos gerados nas atividades de apoio deverá ser observado o disposto na Portaria IAP 212/2019, ou outras que venham a substituí-la.

Art. 53 No caso de lançamento de efluentes na galeria de águas pluviais, o interessado deverá apresentar, além da Portaria de Outorga ourespectiva Declaração de Uso Independente de Outorga e anuência da Prefeitura Municipal.

Seção II
Quanto aos Resíduos Sólidos e Rejeitos

Art. 54 Os resíduos sólidos e rejeitos gerados deverão ser acondicionados, armazenados, tratados e destinados de forma técnica e ambientalmente adequadas.

Art. 55 Os empreendimentos geradores de resíduos sólidos deverão manter anualmente preenchido o Inventário de Resíduos Sólidos através da plataforma informatizada do IAT para todos os resíduos destinados durante o período, conforme Art. 17 do Decreto Estadual nº 6674/2002 e Art. 21 da Portaria IAP nº 212/19.

Art. 55 Os empreendimentos geradores de resíduos sólidos deverão elaborar e enviar eletronicamente através do Sistema MTR Online – SINIR as declarações de movimentação de resíduos, conforme Portaria do Ministério do Meio ambiente nº 280, de 29 de junho de 2020.

Art. 56 Para destinação final de resíduos sólidos gerados, deverão ser atendidos os requisitos da Portaria IAP 212/2019 e/ou Resolução CEMA 076/2009, ou outras que venham a substituí-las, observando a necessidade de solicitação de Autorização Ambiental.

Seção III
Quanto às Emissões Atmosféricas

Art. 57 As emissões atmosféricas deverão atender os critérios e padrões de emissões atmosféricas estabelecidos na Resolução SEDEST Nº 02, de 16 de janeiro de 2025 ou outra que venha substituí-la.

CAPÍTULO XII
DISPOSIÇÕES GERAIS

Art. 58 Considerando que o reuso de água constitui-se em prática de racionalização e de conservação de recursos hídricos, bem como reduz a descarga de poluentes em corpos receptores, fica recomendada a reutilização das águas pluviais não contaminadas.

Art. 59 Quando da necessidade da manifestação de órgãos intervenientes externos ao órgão licenciador, tais como FUNAI, INCRA, IPHAN, ICMBio, CEPHA, DNIT, DER, entre outros, será seguido o procedimento conforme estabelece osArts.30 e 31 da Lei Estadual nº22.252/2024, bem como nos Arts. 125 e 126 do Decreto Estadual n° 9.541 de 11 de abril de 2025.

Art. 60 Os casos omissos quanto ao licenciamento dos empreendimentos e atividades de que trata esta Instrução Normativa, quanto ao porte e potencial poluidor, serão definidos pelo órgão ambiental licenciador.

Art. 61 Constatada a existência de pendência judicial envolvendo o empreendedor, o empreendimento ou o imóvel, a decisão administrativa sobre a eventual suspensão do licenciamento será precedida de manifestação jurídica do órgão ambiental competente no prazo máximo de 30 (trinta) dias.

Art. 62 Caso haja necessidade, o órgão ambiental competente solicitará, a qualquer momento, outros documentos e/ou informações complementares do requerente ou de outras instituições envolvidas no licenciamento ambiental em questão, assim como, anotação ou registro de responsabilidade técnica pela implantação e conclusão de eventuais estudos ambientais.

Art. 63 O órgão ambiental competente poderá complementar os critérios estabelecidos na presente Instrução Normativa de acordo com o desenvolvimento científico e tecnológico, bem como da necessidade de preservação ambiental.

Art. 64 O não cumprimento do disposto nesta Instrução Normativa sujeitará os infratores às sanções previstas nas Leis Federais nº 6.938 de 31 de agosto de 1981, nº 9.605 de 12 de fevereiro de 1998 e seus decretos regulamentadores.

Art. 65 O não cumprimento parcial ou integral das disposições constantes desta Instrução Normativa e dos termos estabelecidos nas licenças ambientais expedidas, é considerado como infração administrativa ambiental nos termos estabelecidos pelo art. 70 da Lei Federal 9.605 de 1998 e art. 66 do Decreto Federal 6.514 de 2008, que a regulamenta, sem prejuízo das ações judiciais pertinentes.

Art. 66 Esta Instrução Normativa entra em vigor na data de sua publicação, **tornando sem efeito a Instrução Normativa nº 25, de 25 de abril de 2025, publicada no DIOE nº 11891, de 28 de abril de 2025.**

Republique-se e registre-se.

EVERTON LUIZ DA COSTA SOUZA
Diretor-Presidente do Instituto Água e Terra

RELAÇÃO DOS ANEXOS

ANEXO I	DEFINIÇÃO DE PORTE E ENQUADRAMENTO
ANEXO II	MODELO DE CERTIDÃO DO MUNICÍPIO QUANTO AO USO E OCUPAÇÃO DO SOLO
ANEXO III	PLANO DE GERENCIAMENTO DE RESÍDUOS SÓLIDOS – PGRS
ANEXO IV	TERMO DE REFERÊNCIA PARA ELABORAÇÃO DE MEMORIAL DE CARACTERIZAÇÃO DO EMPREENDIMENTO – MCE
ANEXO V	TERMO DE REFERÊNCIA PARA ELABORAÇÃO DE PLANO BÁSICO DE CONTROLE AMBIENTAL - PBCA

Diário Oficial Certificado Digitalmente
O Departamento de Imprensa Oficial do Estado do Paraná, de garantia de autenticidade deste documento, desde que visualizado através do site http://www.imprensaoficial.pr.gov.br

ANEXO VI	TERMO DE REFERÊNCIA PARA ELABORAÇÃO DE PROJETO DE CONTROLE DE POLUIÇÃO AMBIENTAL – PCPA
ANEXO VII	TERMO DE REFERÊNCIA PARA ELABORAÇÃO DE RELATÓRIO AMBIENTAL PRELIMINAR – RAP
ANEXO VIII	MODELO DE DECLARAÇÃO DE VÍNCULO EMPREGATÍCIO
ANEXO IX	TERMO DE REFERENCIA PARA ELABORAÇÃO DE PLANO DE AÇÃO PARA SITUAÇÕES DE EMERGÊNCIA

ANEXO I

DEFINIÇÃO DO PORTE DE PÁTIO/ESTACIONAMENTO DE CAMINHÕES E /OU PÁTIO DE CONTAINERS

O porte de Pátio/Estacionamento de Caminhões e /ou Pátio de Containers é definido considerando área ocupada, de acordo com a tabela abaixo.

Porte	Área Ocupada (m²)	Ato Administrativo	Estudo Ambiental
Pequeno (P)	Até 50.000	LAS	PBCA (ANEXO V)
Médio(M)	50.001 a 100.000	LP	MCE (ANEXO IV)
		LI	PCPA (ANEXO VI)
		LO	-
Grande (G)	100.001 a 500.000	LP	RAP (ANEXO VII)
		LI	PCPA (ANEXO VI)
		LO	-
Excepcional(E)	Acima de 500.000	LP	EIA
		LI	PCPA (ANEXO VI)
		LO	-

ANEXO II

MODELO DE CERTIDÃO DO MUNICÍPIO QUANTO AO USO E OCUPAÇÃO DO SOLO

MUNICÍPIO DE.....(nome do município), para fins de licenciamento ambiental do empreendimento abaixo descrito, que o local, o tipo de empreendimento e a atividade estão em conformidade com a legislação municipal aplicável ao uso e ocupação do solo (Plano Diretor ou Lei de Uso e Ocupação do Solo vigente), bem como atendem a legislação ambiental municipal e as demais exigências legais e administrativas perante o nosso município.

EMPREENDEDOR	
CNPJ / CPF	
ATIVIDADE	
LOCALIZAÇÃO	
LEGISLAÇÃO Nº	
ZONA / MACROZONA	
PERÍMETRO URBANO / ZONA RURAL	
ENQUADRAMENTO DA ATIVIDADE PERMITIDA / PERMISSIVEL	

LOCAL / DATA
Nome, assinatura e carimbo do Prefeito Municipal e, por delegação, dos Secretários Municipais responsáveis pelo Meio Ambiente e controle territorial

ANEXO III

TERMO DE REFERÊNCIA PARA ELABORAÇÃO DO PLANO DE GERENCIAMENTO DE RESÍDUOS SÓLIDOS – PGRS

O PGRS deverá ser elaborado por técnico habilitado e apresentado para análise do INSTITUTO ÁGUA E TERRA, acompanhado da respectiva Anotação de Responsabilidade Técnica – ART emitida pelo conselho de classe competente, conforme as diretrizes listadas a seguir.

1. IDENTIFICAÇÃO DO EMPREENDIMENTO
Deverão ser apresentadas as informações referentes a identificação do empreendimento, contendo no mínimo:

Razão Social:	
Nome Fantasia:	
CNPJ:	
Endereço:	
CEP:	
Município:	
Coordenadas geográficas:	
Telefone:	
Licença de Operação vigente:	

2. INFORMAÇÕES GERAIS

2.1. Planta baixa

A planta baixa, deverá contemplar as seguintes informações:

i. Área total do imóvel e área construída;
ii. Identificação da área operacional;
iii. Identificação da área destinada ao armazenamento de resíduos;
iv. Identificação da área destinada ao sistema de tratamento de efluentes, quando houver;
v. Caracterização da vizinhança (residências, instituição de ensino, unidade de saúde, indústrias, etc.).

2.2. Atividade desenvolvida no local

Descrição sucinta da atividade indicando no mínimo:

i. Tipologia do empreendimento;
ii. Número de funcionários;
iii. Horário de funcionamento;
iv. Indicação de paradas programadas, quando houver;
v. Informações sobre a perspectiva de reformas e ampliações no empreendimento;
vi. Memorial descritivo das atividades desenvolvidas pelo empreendimento, que contemple a descrição de uso de matérias primas, equipamentos e demais recursos e geração de resíduos sólidos, efluentes e emissões atmosféricas.Fluxograma detalhado do processo/atividade, indicando as fontes geradoras de resíduos.
vii. Indicação dos responsáveis técnicos pela operação do empreendimento e pela elaboração e aplicação do Plano de Gerenciamento de Resíduos Sólidos;
viii. Outras informações importantes, que caracterizem o estabelecimento, relacionadas à geração dos resíduos sólidos.

3. ELABORAÇÃO DO DIAGNÓSTICO DA SITUAÇÃO ATUAL

3.1. RESÍDUOS GERADOS PELO EMPREENDIMENTO

Deverão ser apresentadas informações referentes aos resíduos gerados pelo empreendimento contendo no mínimo:

i. Identificação dos resíduos (resíduo específico e código IBAMA, conforme Instrução Normativa nº 13, de 18 de dezembro de 2012);
ii. Quantificação dos resíduos;
iii. Pontos de geração;
iv. Classificação de todos os resíduos (conforme ABNT NBR nº 10.004 ou Anexo II da Resolução CONAMA nº 313/2002);
v. Descrição e registros fotográficos das áreas destinadas ao armazenamento dos resíduos sólidos e efluentes (conforme ABNT NBR Nº 12.235/92 e 11.174);
vi. Descrição das condições e procedimentos de coleta, segregação, acondicionamento, armazenamento, transporte interno e externo, identificando os pontos de desperdícios, perdas e não segregação;
vii. Tipo de tratamento adotado e responsável, quando for o caso.
viii. Tipo de destinação final e responsável.
ix. Custos envolvidos nas atividades do gerenciamento;
x. Ações preventivas direcionadas a não geração e minimização da geração de resíduos;
xi. Autorização Ambiental para destinação final do resíduo (conforme critérios estabelecidos pela Portaria IAP nº 212/2019 ou ato que a venha substituir);
xii. Relatório consolidado dos resíduos sólidos gerados, de acordo com o quadro abaixo:

Cód. IBAMA	Resíduo específico	Quantidade	Origem do resíduo	Tipo de tratamento; responsável pelo Tratamento; N.º da licença ambiental para operação.	Tipo de Destinação Final; responsável pela destinação final; N.º da licença ambiental para operação.	Autorização Ambiental (Conforme Portaria IAP 212/2019, ou outra que vier substituí-la)

*Nota: os resíduos informados no relatório deverão estar de acordo com os informados no requerimento de licença ambiental no SGA.

4. PROPOSTA DO PGRS

A proposta do PGRS deve contemplar o planejamento das atividades de gerenciamento e manejo dos resíduos com base no diagnóstico da situação atual do gerenciamento dos resíduos sólidos e com base nas legislações vigentes, tais como Resoluções do Conselho Nacional do Meio Ambiente – CONAMA, Resoluções Secretaria de Desenvolvimento Sustentável – SEDEST e do Instituto Água e Terra– IAT, Leis e Decretos estaduais pertinentes ao gerenciamento dos resíduos sólidos, e as normas da Associação Brasileira de Normas Técnicas (ABNT), relativas às atividades de gerenciamento de resíduos.

Esta proposta deve conter no mínimo:

i. Planejamento das atividades de gerenciamento e manejo dos resíduos com base na situação atual do empreendimento;
ii. Verificação das possibilidades de melhorias, soluções disponíveis no mercado e aplicabilidade de novas tecnologias;
iii. Propostas de melhorias do sistema atual e metas progressivas a serem atingidas, contendo a descrição dos procedimentos que estão sendo previstos para a implementação do Sistema de Manejo dos Resíduos Sólidos, abordando os aspectos organizacionais, técnicos-operacionais e de recursos humanos, ou seja:
   a. Política (diretrizes gerais) para implementação do Plano;
   b. Estrutura organizacional;
   c. Descrição das técnicas e procedimentos a serem adotados em cada fase do manejo dos resíduos, relacionados a: segregação, coleta, acondicionamento, armazenamento, transporte/transbordo e destinação final, identificando as possibilidades de minimização dos resíduos, através da redução da quantidade e/ou redução de periculosidade e as possibilidades de reaproveitamento e/ou reciclagem dos Resíduos;
   d. Caracterização, identificação e distribuição dos equipamentos de coleta interna dos resíduos sólidos;
   e. Roteiros de coleta, indicando os horários, percursos e equipamentos;
   f. Descrição das unidades intermediárias, apresentando layout ou projeto dessas unidades;
   g. Descrição dos recursos humanos e das equipes necessários para a implantação, operação, monitoramento e implementação do PGRS;
   h. Descrição dos equipamentos de proteção individual;
   i. Indicação dos fornecedores com respectivo acordo comercial e/ou contrato de prestação de serviço.
   j. Descrição das ações preventivas e corretivas a serem praticadas no caso de situações de manuseio incorreto e/ou acidentais (procedimentos emergenciais de controle);
   k. Elaboração de Programa de Treinamento e Capacitação;
   l. Cronograma físico de implantação, execução e operação das medidas e das ações propostas pelo Plano, de sua revisão e de atualização.

4.1. ATUALIZAÇÃO DO PGRS

Quando da renovação da licença ambiental para operação da atividade, deverá apresentar o PGRS atualizado, contemplando informações acerca do acompanhamento da evolução do sistema de gerenciamento implantado, através do monitoramento das ações e metas progressivas planejadas e proposição de ações corretivas.

ANEXO IV

TERMO DE REFERÊNCIA PARA ELABORAÇÃO DO MEMORIAL DE CARACTERIZAÇÃO DE EMPREENDIMENTOS – MCE

O Memorial de Caracterização do Empreendimento deverá ser elaborado por técnico habilitado e apresentado acompanhado da respectiva Anotação de Responsabilidade Técnica – ART, contendo no mínimo as informações em sequência.

1. INFORMAÇÕES CADASTRAIS

a. Razão social;
b. Nome Fantasia;
c. CNPJ e Inscrição Estadual;
d. Endereço completo da unidade a ser licenciada;
e. Endereço para correspondência;
f. Nome do responsável legal, telefone;
g. E-mail.

2. CARACTERIZAÇÃO DA ÁREA

a. Área onde será implantada a atividade (área total, área construída e área livre);
b. Atividade associada ao pátio/estacionamento;
c. Zoneamentos de acordo com as diretrizes municipais;
d. Coordenadas Geográficas em UTM;
e. Tipo e característica do solo;
f. Topografia;
g. Recursos Hídricos (nascentes, olhos d'água, cursos d'água, etc.);
h. Geologia/hidrogeologia/geotecnia;
i. Cobertura Vegetal;
j. Acessos (alternativas, condições de tráfego);
k. Características do entorno (uso do solo, residências, áreas de interesse ambiental, etc.).

Diário Oficial Certificado Digitalmente
O Departamento de Imprensa Oficial do Estado do Paraná, de garantia de autenticidade deste documento, desde que visualizado através do site http://www.imprensaoficial.pr.gov.br

3. CROQUI DE LOCALIZAÇÃO DO EMPREENDIMENTO COM IMAGEM AÉREA E CONTENDO NO MÍNIMO:

a. Distância dos recursos hídricos (nascentes, olhos d'água, cursos d'água, etc.);
b. Áreas de preservação permanente;
c. Unidades de Conservação Federais, Estaduais e Municipais;
d. Cobertura florestal;
e. Vias de acesso principais e pontos de referências.
f. Planta de implantação sobreposta ao mapa.

4. CARACTERIZAÇÃO DAS OBRAS PREVISTAS

a. Descritivo das obras e intervenções previstas, tais como supressão de vegetação, intervenções em corpos hídricos, movimentação de terra, entre outros;

5. CARACTERIZAÇÃO DA ATIVIDADE

a. Descritivo da atividade;
b. Relação dos produtos movimentados e armazenados;
c. Principais instalações e unidades de apoio.

6. ASPECTOS AMBIENTAIS

a. Recursos hídricos
- Fontes e vazões de captação de água;
- Portarias de Outorga Prévia ou Declaração de Uso Independente de Outorga referente as fontes de captação de água.

b. Efluentes líquidos:
- Fontes de geração de efluentes líquidos (sanitário, lavagem de máquinas, equipamentos e instalações, entre outros);
- Vazões previstas de cada fonte identificada;
- Proposta de tratamento previsto;
- Destinação final dos efluentes gerados.

c. Drenagem pluvial
- Área impermeabilizada e sistema de drenagem pluvial previsto, indicando as formas de tratamento e destinação final das águas incidentes nas áreas impermeabilizadas;
- Sistema de impermeabilização existente ou proposta de adequação da área em conformidade com os critérios estabelecidos na Instrução Normativa, onde o grau de permeabilidade deverá ser comprovado através da determinação do Coeficiente de Permeabilidade do Solo (k) conforme dispõe as normas técnicas vigentes.

d. Resíduos Sólidos:
i. Estimativa da geração de resíduos sólidos indicando no mínimo: (i) código IBAMA, (ii) Resíduos Específico, (iii) Origem do resíduo, (iv) Quantificação diária estimada, (v) Tratamento e destinação final.

ANEXO V

TERMO DE REFERÊNCIA PARA ELABORAÇÃO DO PLANO BÁSICO DE CONTROLE AMBIENTAL – PBCA

O PLANO BÁSICO DE CONTROLE AMBIENTAL de Pátio/Estacionamento de Caminhões e/ou Pátio de Containers, deverá ser elaborado por técnico habilitado e apresentados para análise do INSTITUTO ÁGUA E TERRA, acompanhado da respectiva Anotação de Responsabilidade Técnica – ART, emitida pelo conselho de classe competente, conforme as diretrizes listadas a seguir.

I. INFORMAÇÕES CADASTRAIS

a. Razão social, CNPJ, endereço, indicação fiscal;
b. Área onde será implantada a atividade (área total, área construída e área livre);
c. Número de funcionários;
d. Horário de turno de trabalho;
e. Descrição da atividade;
f. Descrição do empreendimento e apresentação das suas características técnicas;
g. Pessoa para contato;
h. Telefone da pessoa para contato;
i. E-mail da pessoa para contato.

II. DIAGNÓSTICO AMBIENTAL DA ÁREA DO EMPREENDIMENTO

1. CARACTERIZAÇÃO DA ÁREA

Para a caracterização da área do empreendimento, deverão ser apresentadas, no mínimo, as informações abaixo relacionadas, devendo as mesmas, quando couber, serem apresentadas em mapas, plantas georreferenciadas, em escala compatível, ou através de fotos datadas, fotos aéreas, imagem de satélite e outros materiais disponíveis, com legendas explicativas da área do empreendimento e do seu entorno:

a. Uso e ocupação do solo
b. Corpos hídricos existentes na área
c. Existência de nascentes e olhos d'água
d. Suscetibilidade do terreno à erosão
e. Existência de cobertura florestal informando áreas de vegetação nativa e exótica;
f. Existência de áreas de preservação permanente;
g. Ocorrência de Reserva Legal;
h. Espécies de animais predominantes, quando aplicável;
i. Indícios de vestígios arqueológicos, históricos, ou artísticos na área afetada, quando aplicável;
j. Caracterização da geomorfologia/relevo/permeabilidade do solo;
k. Indicação, se aplicável, da existência de Unidades de Conservação municipais, estaduais e federais na área do empreendimento e no seu entorno;

2. IMPACTOS AMBIENTAIS E MEDIDAS MITIGADORAS, DE CONTROLE OU DE COMPENSAÇÃO

Identificar os principais impactos que poderão ocorrer em função da implantação do empreendimento, contemplando no mínimo os impactos abaixo. Para cada impacto indicado, descrever as medidas mitigatórias, de controle ou de compensação correspondente.

a. Obras de terraplanagem, indicando volumes de corte e aterro, planta da implantação da terraplanagem e o memorial justificativo da terraplanagem;
b. Sistema de drenagem de águas pluviais.
c. Obras de drenagem, indicando os detalhes dos dispositivos de drenagem pluvial (boca de lobo, caixa de ligação, poço de visita, etc.) deverão ser apresentados em escala adequada.
d. Canalização de nascentes;
e. Supressão Florestal;
f. Interferência em área de preservação permanente, inclusive supressão de vegetação;
g. Interferência em áreas ambientalmente sensíveis onde ocorrerão obras, como várzeas e áreas densamente ocupadas;
h. Interferência sobre infraestruturas urbanas;
i. Intensificação de tráfego na área.

III. PROJETO DE CONTROLE DE POLUIÇÃO AMBIENTAL

1. INFORMAÇÕES SOBRE POLUIÇÃO HÍDRICA

a. Fonte(s) de abastecimento de água;
b. Corpo receptor;

2. INFORMAÇÕES SOBRE EFLUENTES LÍQUIDOS

a. Descrição do sistema de captação e disposição de águas de drenagem pluvial;
b. Informações sobre a quantidade e qualidade (caracterização) dos efluentes líquidos gerados na atividade, inclusive daqueles gerados em lavagem de pisos, equipamentos e de oficinas, se for o caso.

3. PROJETO DO SISTEMA DE TRATAMENTO DE EFLUENTES LÍQUIDOS

3.1. ESGOTO SANITÁRIO

a. Descrição do (s) sistema (s) de tratamento (s) adotado (s) para o tratamento do esgoto sanitário;
b. Dimensionamento (memorial de cálculo) das unidades que compõem o sistema.

3.2. EFLUENTES LÍQUIDOS GERADOS NA ATIVIDADE

a. Descrição do (s) sistema (s) de tratamento (s) adotado (s) para o tratamento de efluentes líquidos gerados na atividade;
b. Justificativa do sistema adotado;
c. Dimensionamento (memorial de cálculo) das unidades que compõem o sistema;
d. Caracterização do corpo receptor, quando lançado em corpo hídrico.

4. PROJETO DO SISTEMA DE IMPERMEABILIZAÇÃO

a. Descrição do sistema de impermeabilização adotado para o controle da infiltração das águas superficiais;
b. O grau de permeabilidade deverá ser comprovado através da determinação do Coeficiente de Permeabilidade do Solo (k) conforme dispõe as normas técnicas vigentes.
c. Justificativa técnica do sistema adotado que comprove a impermeabilidade;
d. Dimensionamento (memorial de cálculo) das unidades que compõem o sistema.

5. PROJETO DOS SISTEMAS DE DRENAGEM DE ÁGUA PLUVIAL

a. Descrição dos sistemas de drenagem e contenção adotados para o controle de arraste de potenciais contaminantes;
b. Planta geral dos sistemas de drenagem, com cortes e detalhes, dimensões e especificações, contendo no mínimo: memorial descritivo, definição do sistema adotado e seus elementos constituintes, os materiais e as especificações de execução dos serviços; o memorial de cálculo que deverá elucidar os critérios adotados para o projeto; a planilha de cálculo que deverá trazer os dados, em cada trecho, que traduzam o dimensionamento do cálculo hidráulico das galerias e dos seus dispositivos.
c. Planta geral dos sistemas de drenagem, com cortes e detalhes, dimensões e especificações, contendo: o memorial descritivo que deverá esclarecer a situação geral da obra, definir o sistema adotado e seus elementos constituintes, os materiais e as especificações de execução dos serviços; o memorial de cálculo que deverá elucidar os critérios adotados para o projeto; a planilha de cálculo que deverá trazer os dados, em cada trecho, que traduzam o dimensionamento do cálculo hidráulico das galerias e dos seus dispositivos.

6. INFORMAÇÕES SOBRE EMISSÕES ATMOSFÉRICAS

Deverão ser apresentadas as medidas de controle a serem com relação as emissões geradas na movimentação de caminhões, especificando as medidas a serem tomadas para atender os padrões de emissão e os padrões de qualidade do ar no entorno, ambos estabelecidos na legislação vigente.

7. PLANO DE GERENCIAMENTO DE RESÍDUOS SÓLIDOS - PGRS

7.1. IDENTIFICAÇÃO DOS RESÍDUOS QUE SERÃO GERADOS

Informar em formato de tabela os resíduos gerados pela atividade, descrição do resíduo, estado físico, classificação e código, com base na Norma NBR 10.004 –Classificação de Resíduos Sólidos, ponto de geração e quantidade mensal de geração.

Código IBAMA	Resíduo	Descrição do Resíduo	Estado físico	Classe	Ponto de geração	Quantidade Diária gerada

7.2. PROPOSTA DO PGRS

Deverão ser contemplados aspectos organizacionais, técnicos-operacionais e de recursos humanos, tais como:

a. Política (diretrizes gerais) para implementação do Plano;
b. Estrutura organizacional;
c. Descrição das técnicas e procedimentos relacionados a: segregação, coleta, acondicionamento, armazenamento, transporte/transbordo e destinação final, identificando as possibilidades de minimização dos resíduos, através da redução da quantidade e/ou redução de periculosidade e as possibilidades de reaproveitamento e/ou reciclagem dos Resíduos;
d. Caracterização, identificação e distribuição dos equipamentos de coleta interna dos resíduos sólidos;
e. Descrição das unidades intermediárias, apresentando layout ou projeto dessas unidades;
f. Descrição dos recursos humanos e das equipes necessários para a implantação, operação, monitoramento e implementação do PGRS;
g. Descrição dos equipamentos de proteção individual;
h. Descrição das ações preventivas e corretivas a serem praticadas no caso de situações de manuseio incorreto e/ou acidentais (procedimentos emergenciais de controle);
i. Elaboração de Programa de Treinamento e Capacitação;
j. Cronograma físico de implantação, execução e operação das medidas e das ações propostas pelo Plano, de sua revisão e de atualização.

IV. DESENHOS

a. Planta de situação do empreendimento;
b. Localização esquemática do empreendimento em relação aos cursos d'água;
c. Planta geral dos sistemas de drenagem de água pluvial e seus dispositivos;
d. Planta geral dos sistemas de impermeabilização, com cortes e detalhes, dimensões e especificações dos materiais sintéticos ou não dispostos nas diferentes camadas;
e. Planta geral dos sistemas de tratamento de efluentes líquidos gerados na atividade e domésticos e de tratamento, armazenamento (temporário) e disposição final de resíduos sólidos;
f. Plantas e cortes, com dimensões, das unidades dos sistemas de tratamento de efluentes líquidos (inclusive medidor de vazão) gerados na atividade e domésticos, de tratamento e controle de emissões atmosféricas e de tratamento, armazenamento (temporário) e disposição final de resíduos sólidos;

Observação: Todos os desenhos deverão ser apresentados em escala.

Diário Oficial Certificado Digitalmente
O Departamento de Imprensa Oficial do Estado do Paraná, de garantia de autenticidade deste documento, desde que visualizado através do site http://www.imprensaoficial.pr.gov.br

ANEXO VI

TERMO DE REFERÊNCIA PARA ELABORAÇÃO DE PROJETO DE CONTROLE DE POLUIÇÃO AMBIENTAL – PCPA

O PROJETO DE CONTROLE DE POLUIÇÃO AMBIENTAL de Pátio/Estacionamentode Caminhões e/ou Pátio de Containers, deverá ser elaborado por técnico habilitadoe apresentados para análise do INSTITUTO ÁGUA E TERRA, acompanhado darespectiva Anotação de Responsabilidade Técnica – ART, emitida pelo conselho declasse competente, conforme as diretrizes listadas a seguir.

1. CARACTERIZAÇÃO DO EMPREENDIMENTO

1.1. INFORMAÇÕES CADASTRAIS

a) razão social;
b) nome fantasia da empresa e CNPJ;
c) endereço;
d) nome do representante legal, seu telefone e e-mail;
e) nome de pessoa para contato, seu telefone e e-mail.

1.2. DESCRIÇÃO DA ATIVIDADE

Caracterização do empreendimento com base em todos os dados e informações doprojeto proposto, com incorporação de plantas, ilustrações, tabelas e anexos quevenham a tornar a descrição do empreendimento clara e coesa.

Descrever e apresentar os elementos e componentes da infraestrutura que integramo empreendimento, tais como:

a) área total, área construída e área livres;
b) instalações e equipamentos principais e secundários que serão implantados eoperados;
c) número de funcionários; e
d) horário e turno de trabalho.

1.3. INFORMAÇÕES REFERENTES À IMPLANTAÇÃO DOEMPREENDIMENTO

1.3.1. Caracterizar as intervenções previstas para a implantação do empreendimento, com informações sobre:

a) infraestrutura de apoio necessária à implantação do empreendimento, incluindo canteiro de obras, escritórios de apoio e alojamentos;
b) pátio de estacionamento de máquinas e veículos;
c) vias de acesso existentes e áreas potenciais que possam exigir abertura de novos acessos.

1.3.2. Quantificação da mão de obra a ser empregada na implantação e origem esperada dos trabalhadores.

1.3.3. Obras de terraplanagem contendo:

a) memorial justificativo da terraplanagem;
b) estimativa de volumes envolvidos na terraplanagem (volumes de corte e aterro), com indicação de potenciais áreas de empréstimo e disposição de material;
c) planta da implantação da terraplanagem.

1.3.4. Estimativa de investimento da obra.

1.3.5. Cronograma da obra.

2. DIAGNÓSTICO AMBIENTAL DA ÁREA DO EMPREENDIMENTO

2.1. CARACTERIZAÇÃO DA ÁREA

Para a caracterização da área do empreendimento, devem ser apresentadas, no mínimo, as informações abaixo relacionadas, acrescidas com mapas, plantas georreferenciadas em escala compatível, ou por meio de fotografias datadas, fotos aéreas, imagem de satélite e outros materiais disponíveis, com legendas explicativas da área do empreendimento e de seu entorno:

a) uso e ocupação do solo;
b) corpos hídricos existentes na área;
c) existência de nascentes e olho d'água;
d) suscetibilidade do terreno à erosão;
e) existência de cobertura florestal, informando se a vegetação é nativa ou exótica;
f) existência de áreas de preservação permanente;
g) existência de Área de Reserva Legal;
h) espécies de animais predominantes, quando aplicável;
i) caracterização da geomorfologia/relevo/permeabilidade do solo; e
j) indicação da existência de Unidades de Conservação Municipais, Estaduais e Federais na área do empreendimento ou de seu entorno.

2.2.2. IMPACTOS AMBIENTAIS E MEDIDAS MITIGADORAS, DE CONTROLE OU DE COMPENSAÇÃO

Identificar os principais impactos que poderão ocorrer em função da implantação doempreendimento, contemplando no mínimo os impactos abaixo relacionados.

Apresentar Planos e Programas Ambientais contendo medidas preventivas,mitigadoras e/ou compensatórias, associadas a cada impacto negativo identificado eanalisado, relacionando-as com a regulamentação a ser atendida.

a) canalização de nascentes;
b) supressão florestal;
c) interferência em área de preservação permanente, inclusive se houvernecessidadede supressão de vegetação;
d) interferência em infraestruturas urbanas;
e) interferência das obras em áreas ambientalmente sensíveis, como várzeas e
f) áreas densamente ocupadas;
g) intensificação de tráfego na área; e
h) geração de resíduos de construção civil.

3. PROJETO DE CONTOLE DE POLUIÇÃO AMBIENTAL

3.1. INFORMAÇÃO SOBRE A ÁGUA A SER UTILIZADA

3.1.1. Fontes de Abastecimento

Devem ser relacionadas todas as fontes de abastecimento de água utilizadas pela atividade (rio, ribeirão, lagoa, poços freáticos, poços produzidos, rede pública de abastecimento, etc.).

Indicar, para cada fonte, a vazão horária máxima a ser aduzida e o período diário de adução.

3.1.2. Usos

a) relacionar todos os usos de água, abrangendo todas as áreas do empreendimento; e
b) indicar, para cada uso, a vazão máxima utilizada e o período de utilização.

3.1.3. Processos de Tratamento

Descrever sucintamente todos os processos de tratamento e de condicionamento daságuas empregadas, indicando os produtos químicos utilizados e os efluenteseventualmente gerados.

3.2. ÁGUAS PLUVIAIS

Quando existirem áreas descobertas de processamento ou de estocagem de matériasprimas, produtos químicos e materiais auxiliares, deve-se prever sistema deprevenção para que não ocorra a contaminação das águas pluviais ou sistema detratamento.

3.2.1. Descrição do Sistema de Captação, Condução e Disposição dasÁguas Pluviais.

Apresentar o sistema de drenagem pluvial, conforme for o caso, descrevendo os elementos constituintes, osdispositivos do sistema, inclusive os separadores de resíduos, os de dissipaçãodeenergia e os de contenção de cheia, bem como os materiais adotados e asespecificações de execução dos serviços.

3.2.2. Dimensionamento

Apresentar memorial de cálculo esclarecendo os critérios adotados para o projeto e a planilha de cálculo de cada trecho, que traduzam o dimensionamento do cálculo hidráulico das galerias e seus dispositivos.

3.3. ESGOTOS SANITÁRIOS

3.3.1. Descrição do Sistema de Coleta e Tratamento, fornecendo os dados de vazão

Quando for previsto qualquer sistema de tratamento, aplica-se o disposto no itemreferente ao Diagnóstico Ambiental da área do Empreendimento, tópico

1.
3.3.2. Disposição Final
Adotada para os Esgotos Sanitários (infiltração, lançamento em rede e/oulançamentoem corpos hídricos, etc).
3.3.3. Dimensionamento do Sistema de Tratamento
Apresentar o dimensionamento completo e detalhado de todas as unidades detratamento de esgoto sanitário, especificando todos os parâmetros usados enecessários à sua compreensão.
O dimensionamento deve ser feito rigorosamente de acordo com as normasespecíficas da ABNT:
a) NBR 7.229 - referente ao projeto, construção e operação de sistemas de tanquessépticos;
b) NBR 13.969 - referente a projetos, operação e construção de tanques sépticos,unidades de tratamento complementar e disposição final dos efluentes líquidos;
c) NBR 12.209 - referente a projeto de estações de tratamento de esgoto sanitário.
3.4. EFLUENTES LÍQUIDOS
3.4.1. Informações Quantitativas:
a) fornecer dados de vazão, volume e periodicidade, que devem ser fornecidos para cada efluente isoladamente;
b)no caso de efluentes descontínuos, indicar para cada efluente: a periodicidade das descargas, o volume descarregado de cada vez e a duração ou vazão da descarga;
c) no caso de efluentes contínuos de vazão constante, indicar para cada efluente: a vazão horária ou a vazão diária ou o período diário de descarga.
3.4.2. Informações Qualitativas
Fornecer para cada efluente líquido, as características físico-químicas necessárias à sua perfeita caracterização, englobando, no mínimo, aquelas características objeto de limitações na legislação vigente aplicáveis ao despejo em questão.
3.4.3. Informações sobre a Disposição Final dos Efluentes Líquidos
a) informar a disposição final adotada para efluentes líquidos: lançamento em rede e/ou lançamento em corpos hídricos;
b) no caso de lançamento em corpos hídricos (rio, córregos, lagoas, etc.), indicar nome, classe (segundo legislação em vigor) e bacia hidrográfica; e
c) no caso do efluente ser lançado em regime descontínuo ou em batelada, deverá ser prevista a implantação de pelo menos um tanque pulmão.
3.4.4. Descrição dos Sistemas de Tratamento
Justificar a escolha do tratamento proposto com base em tecnologia aplicada, características dos efluentes, vazões e outros aspectos.
3.4.5. Justificativa dos Sistemas de Tratamento
Justificar a escolha do tratamento proposto com base em tecnologia aplicada, característica dos efluentes, vazões e outros aspectos.
3.4.6. Dimensionamento
Apresentar dimensionamento completo e detalhado de todas as unidades detratamento, especificando todos os parâmetros usados e necessários à sua perfeitacompreensão.
3.4.7. Monitoramento
Devem ser indicados todos os controles a serem efetuados (físico-químicos,operacionais, etc.) e a frequência necessária, visando garantir o rendimento esperado.
Também devem ser relacionados os problemas que mais comumente possam ocorrere a respectiva solução.
3.4.8. Características dos Efluentes Finais
Apresentar as características prováveis para os efluentes finais, cujos parâmetrosdevem ser os mesmos indicados para a caracterização qualitativa dos efluentesbrutos.
3.5. INFORMAÇÕES SOBRE EMISSSÕES GASOSAS
3.5.1. Fontes de Poluição do Ar
Especificar detalhadamente as fontes geradoras de poluição do ar.
3.5.2. Combustíveis
Especificar os combustíveis a serem utilizados (tipo e quantidade diária).
3.5.3. Tratamento Adotado
Deverá ser apresentado o Plano de Controle de Poluição do Ar, especificando asmedidas a serem tomadas para atender os padrões de emissão e de condicionamentoe os padrões de qualidade do ar no entorno.
3.6. INFORMAÇÕES SOBRE RESÍDUOS SÓLIDOS
3.6.1. Resíduos Gerados:
Apresentar relação completa dos resíduos sólidos, indicando sua origem, produção diária (peso e volume), característica (estado físico, composição química, peso específico), processamento (tipo de acondicionamento e de remoção) e destinação final.
3.6.2. Disposição Final
Descrever o tipo de disposição final dos resíduos sólidos.
3.6.3. Tratamento Adotado
Justificar a escolha do tipo de tratamento adotado.
3.6.4. Memorial de Cálculo
Apresentar o memorial de cálculo referente ao dimensionamento da solução adotada.
3.7. INFORMAÇÕES SOBRE O SISTEMA DE IMPERMEABILIZAÇÃO:
Apresentar a descrição do sistema de impermeabilização adotado para o controle da infiltração das águas superficiais.
O grau de permeabilidade deverá atender ao disposto nesta Instrução Normativa, devendo ser comprovado através da determinação do Coeficiente de Permeabilidade do Solo (k) conforme dispõe as normas técnicas vigentes. Consideram-se os graus de permeabilidade de acordo com o Coeficiente de Permeabilidade abaixo:
- Permeabilidade baixa: 10^{-5}m/s > k ≥ 10^{-7}m/s
- Permeabilidade muito baixa: 10^{-7}m/s > k ≥ 10^{-9}m/s
- Praticamente impermeável: k > 10^{-9}m/s
3.8. OUTRAS INFORMAÇÕES:
a) em caso de armazenamento de produtos perigosos, tais como produtos tóxicos e inflamáveis, informar se existe Programa de Gerenciamento de Riscos Ambientais, conforme legislação vigente;
b) informar se existe passivo ambiental na área do empreendimento e medidas que serão adotadas para a sua eliminação e/ou controle.
4. CRONOGRAMA DE IMPLANTAÇÃO DO SISTEMA DE TRATAMENTO
4.1.1. ESTIMATIVA DE CUSTOS
Apresentar estimativa real e detalhada do custo de implantação das unidades projetadas.
4.2.2. CRONOGRAMA DE IMPLANTAÇÃO DO SISTEM DE TRATAMENTO
Apresentar um cronograma detalhado e real para a execução das obras de implantação do sistema de tratamento.
5. DESENHOS
5.1. DO PROJETO DO SISTEMA DE TRATAMENTO DE EFLUENTESLÍQUIDOS
a) planta geral do sistema de tratamento, mostrando a localização dos medidores devazão;
b) perfil hidráulico do sistema de tratamento;
c) desenhos com dimensões e detalhamento das diversas unidades do sistema detratamento, inclusive medidor de vazão.
5.2. DO PROJETO DO SISTEMA DE TRATAMENTO E CONTROLE DEEMISSÕES ATMOSFÉRICAS
a) Planta geral do sistema de tratamento e controle; e
b) Desenhos com dimensões e detalhamento dos diversos sistemas adotados.
5.3. DO PROJETO DO SISTEMA DE TRATAMENTO DOS RESÍDUOSSÓLIDOS
a) planta geral do sistema de tratamento; e
b) desenhos com dimensões e detalhamento dos diversos sistemas adotados.
5.4. DO PROJETO DE DRENAGEM PLUVIAL
a) planta geral do sistema, com cortes, detalhes, dimensões e especificações;
b) desenhos com dimensões e detalhamento dos seus dispositivos.
5.5. DO PROJETO DE IMPERMEABILIZAÇÃO

Diário Oficial Certificado Digitalmente
O Departamento de Imprensa Oficial do Estado do Paraná, de garantia de autenticidade deste documento, desde que visualizado através do site http://www.imprensaoficial.pr.gov.br

a) planta geral do sistema de impermeabilização; e
b) desenhos com dimensões e detalhamento dos sistemas adotados e da sua representação em camadas de material sintético ou não, o grau de permeabilidadedeverá ser comprovado através da determinação do Coeficiente de Permeabilidade do Solo (k).

ANEXO VII

TERMO DE REFERÊNCIA PARA ELABORAÇÃO DE RELATÓRIO AMBIENTAL PRELIMINAR - RAP

OpresenteTermodeReferênciatemoobjetivodedeterminaraabrangência,osprocedimentos e os critérios mínimos para a elaboração do Relatório Ambiental Preliminar(RAP),quesubsidiarãoolicenciamentoambientalparaaatividadeproposta.
ORAPdeveabordarainteraçãoentreelementosdosmeiosfísico,biológicoesocioeconômico, buscando a elaboração de um diagnóstico integrado da área de influênciado empreendimento. O RAP deve possibilitar a avaliação dos impactos resultantes daimplantação do empreendimento, e a definição das medidas mitigadoras e de controleambiental.

1. IDENTIFICAÇÃODOEMPREENDIMENTO

1.1. IdentificaçãodoEmpreendedor

- Nome erazãosocial;
- InscriçãoEstadualeCNPJ;
- NúmerodoCadastroTécnicoFederal(IBAMA);
- Endereçocompletoparacorrespondência:município, telefone ee-mail;
- Representanteslegais:nome,endereço e telefone;
- Pessoadecontato:nome,endereço e telefone.

1.2. IdentificaçãodaEmpresaConsultoraresponsávelpeloEstudoAmbiental

- Nome erazãosocial;
- InscriçãoEstadualeCNPJ;
- NúmerodoCadastroTécnicoFederal(IBAMA);
- Endereçocompletoparacorrespondência:município, telefone ee-mail;
- Representanteslegais:nome,endereço e telefone;
- Pessoadecontato: nome,endereço e telefone.

1.3. Dadosdaequipetécnicamultidisciplinar:identificarosprofissionaisresponsáveispelaelaboração doRAP:

- Nome;
- Formaçãoprofissional;
- NúmerodoregistronorespectivoConselhodeClasse;
- NúmerodoCadastroTécnicoFederal(IBAMA);
- AssinaturadaequipenapáginaderostodoRAPerubricadosmesmosemtodasasdemaispáginas.

2. CARACTERIZAÇÃODOEMPREENDIMENTO

2.1. DadosCadastrais:

- Denominaçãooficialdoempreendimento;
- Tipodeempreendimento;
- Localizaçãoedadoscadastraisdaárea;
- Matrículasdosimóveis;
- Valores de investimento previsto para o empreendimento, de acordo com as suasfases.

2.2. Objetivose Justificativas

- Apresentaçãodosobjetivosejustificativasdoprojeto,comindicaçãodasmelhoriaspretendidasnosistemabemcomosuainter-relaçãocomacadeialogísticadaregião;
- Apresentação dorelatohistóricoda atividade,desdeasuaconcepçãoatéadataderealização doestudo;
- Descriçãodas alternativas locacionais estudadas, das potenciais interferências e asmagnitudes dos impactos ambientais para os meios físico, biótico e socioeconômico,vinculadosacadaalternativa,comajustificativaaelarelacionada.

2.3. Localizaçãodoempreendimento:
Apresentardadosreferentesalocalizaçãodoempreendimento,emcoordenadasgeográficas ou coordenadas planas (UTM), devendo as mesmas, quando couber, serapresentadasem mapas, plantas planialtimétricas em escala compatível, ou atravésde fotos datadas, fotos aéreas, imagem de satélite. Devem constar no mínimo, osseguintesitens:

- Áreadoempreendimentoesuavizinhança;
- Indicaçãodasdistânciasentreoempreendimentoeresidências(casasisoladas,núcleospopulacionais,dentreoutras);
- Viasde acesso;
- Principaisnúcleos urbanos(vilas,povoados)daÁreadeInfluência;
- Indicaçãodamalhaviáriaexistenteeacessos;
- IndicaçãoelimitesdepossíveisUnidadesdeConservaçãonaÁreadeInfluência;
- Indicaçãodasfitofisionomiaspresentesnoentorno;
- Principais cursos d'água e respectivas bacias hidrográficas;
- Indicaçãodeoutrasinterferênciasconsideradasrelevantes.

2.4. Descrição do empreendimento e apresentação das suas características técnicas,informandoascaracterísticasbásicasdoempreendimentoproposto,contemplando,nomínimo,as seguintes informações:

- Caracterizaçãodo empreendimento quanto aos aspectos de infraestrutura, conceituandoas instalações que o compõe (o projeto executivo não deve ser apresentado na fase de Licenciamento Ambiental Prévio);
- Descrição das obras, apresentando as ações inerentes à implantação e operação doempreendimento;
- Obras de terraplanagem, indicando volumes de corte e aterro, planta da implantação da terraplanagem e o respectivo memorial justificativo.

2.5. Caracterização qualitativa da geração de efluentes líquidos, emissões atmosféricas,resíduos sólidos e ruídos dos efluentes, a serem gerados na implantação e operaçãodoempreendimento,apontandosuasprincipaiscaracterísticasfísicas,químicasebacteriológicas.

2.6. Informar quais as possíveis fontes de abastecimento de água compatíveis com

ademandaestimadaparaaimplantaçãoeoperaçãodoempreendimento(poços, adução de cursos d'água ou abastecimento público, entre outros).
2.7. Informar quais as possíveis formas de disposição final do efluente a ser gerado pelaimplantação e operação do empreendimento (rede pública de coleta, lançamento emrededrenagem, lançamentoemcorporeceptor,infiltraçãoemsolo,entre outros).
2.8. Descrição das obras, apresentando as ações inerentes à implantação e operação doempreendimento.
2.9. Estimativadamãodeobranecessáriaparasuaimplantaçãoeoperação.
2.10. Cronogramadeimplantação.

3. DIAGNÓSTICOAMBIENTALPRELIMINARDAÁREADEINFLUÊNCIA

As informações a serem abordadas neste item devem propiciar o diagnóstico da área deinfluência do empreendimento, refletindo as condições atuais dos meios físico, biológico esocioeconômico. Devem ser interrelacionadas, resultando num diagnóstico integrado quepermitaaavaliaçãodosimpactosresultantesdaimplantaçãodo empreendimento.
Paratantodeverãoserapresentadasasinformaçõesbásicasabaixorelacionadas,devendo as mesmas, quando couber, serem apresentadas em planta planialtimétrica emescalacompatível,tambématravésdefotosdatadas,comlegendasexplicativasdaáreado empreendimentoedoseuentorno:
3.1. Áreadeinfluênciadoempreendimento.
3.2. Compatibilidade doempreendimentocom a legislaçãoenvolvida:Municipal, Estaduale Federal,mapeandoasrestriçõesàocupação.
3.3. Caracterização:
- Douso eocupaçãodo soloatual;
- Dainfraestruturaexistente;
- Dasatividadessocioeconômicas.
3.4. Bacia hidrográfica e corpos d'água, com suas respectivas classes de uso.
3.5. Potencialidades de uso das águas subterrâneas (no caso da existência de poços,informar o número, a vazão e a profundidade). Indicação dos tipos de uso da águaexistentesamontanteajusante doimóvele,quandopossível, osprevistos.
3.6. Feições daárea,presençadeterrenosalagadiçosousujeitosainundação.
3.7. Existência de nascentes e olhos d'água na área do imóvel, especificando seu uso e estado de conservação, descrevendo as restrições de uso quanto a necessidade de sua proteção.
3.8. Suscetibilidade do terreno à erosão (identificar níveis de fragilidade potencial dasáreasafetadas peloempreendimento).
3.9. Coberturavegetaldaáreaafetadapeloempreendimentoindicandoeinformando:
- Espéciespredominantesediâmetrosmédios;
- Áreasdevegetaçãonativae/oudeinteresseespecíficoparaafaunaeestágiosucessional;
- Vegetaçãoexótica,culturas(eucalipto,temporáriasoutras);
- Descriçãodoestadoatualdeconservaçãodavegetaçãoexistente;
- Indicaçãoseainstalaçãodoempreendimentodemandarásupressãovegetal,eseestáocorrendoregeneraçãodasáreas alteradas;
3.10. Existência de vegetação de preservação permanente e seu estado deconservação;indicandoa sualocalização.
3.11. ExistênciadeReservaLegal,seuestadodeconservação,localizaçãoedistribuição.Caso a Área de Reserva Legal o imóvel não tenha sido respeitada, indicar a área do imóvel que será a ela destinada.
3.12. Caracterizaçãodafaunalocal,comindicaçãodasespéciesdeanimaispredominantes,inclusiveictiofauna,epotencialdeutilização.Deve-se ressaltaras espéciesendêmicas,espéciespredadorase asqueestãocomriscodeextinção.
3.13. Indíciosdevestígiosarqueológicos,históricos,ouartísticosnaáreaafetada.Verificando-se a sua existência, deve ser apresentado junto com a documentação necessária, o protocolo de entrega ao IPHAN do relatório de caracterização e avaliação da situação atual do patrimônio arqueológico na área afetada.
3.14. Caracterizaçãodageomorfologia/relevo /permeabilidade do solo.
3.15. Indicação, se houver, de Unidades de Conservação Municipais, Estaduais e Federais no entorno da área do empreendimento, bem como outras áreas naturais protegidas, informando sua distância e se a instalação pretendida atende as normas que regem essas UCs.

4. IMPACTOSAMBIENTAISEMEDIDASMITIGADORAS,DECONTROLEOUDECOMPENSAÇÃO

Identificarosprincipaisimpactos quepoderão ocorreremfunçãodas diversasaçõesprevistas para o planejamento, a implantação e a operação do empreendimento, atividadeouobra,contemplandonomínimoos impactos na sequência discriminados. Para cada impacto indicado, descrever as medidas mitigatórias, de controle ou de compensação correspondente, considerando, no mínimo, os itens abaixo.
4.1. Processoserosivosedeassoreamentoassociadosàimplantaçãodoempreendimento.
4.2. Águas superficiais ou subterrâneas, informando a qualidade das mesmas e identificando os corpos d'água afetados.
4.3. Emissãoatmosféricaeemissãoderuídos.
4.4. Supressãodecoberturavegetalnativaem hectares.
4.5. Interferência emáreadepreservaçãopermanente,inclusivese houver necessidade de supressão devegetação, quantificá-la.
4.6. Interferênciasobreinfraestruturasurbanas.
4.7. Conflitodeusodosolo em relação ao seu entorno.
4.8. Intensificaçãodetráfegonaárea.
4.9. Interferêncianapaisagemexistente.
4.10. Valorização ou desvalorizaçãoimobiliária.
4.11. Conflitodeusodaágua.
4.12. Unidades de Conservação:
Existindo Unidades de Conservação que possam ser afetadas, quer em seu interiorou em sua zona de amortecimento, ou ainda em áreas a elas circundantes, deve serapontado, especificamente, quais os impactos ambientais efetivos ou potenciais daatividade ou empreendimento nestas áreas.
4.13. Passivos Ambientais, verificada a sua existência, devem ser apresentadas propostas para sua recuperação ou mitigação.

5. CONCLUSÕES

Devem ser apresentadas conclusões sobre os resultados dos Estudos de ImpactoAmbiental da atividade, com foco nos seguintes pontos:
- Prováveis modificações ambientais na área de influência da atividade, sobre os meiosfísico, biótico e socioeconômico decorrentes da atividade, considerando a adoção dasmedidasmitigadorasecompensatóriaspropostas;
- Benefíciossociais,econômicoseambientaisdecorrentesdaatividade;
- Avaliaçãodoprognósticorealizadoquantoàviabilidadeambientaldoprojeto.
- Deve refletir os resultados das análises realizadas referentes às prováveis modificações na área de intervenção e entorno do empreendimento ou atividade, inclusive com as medidas mitigadoras de controle ou compensatórias propostas, de forma a concluir quanto a sua viabilidade ambiental ou não.

6. CONSIDERAÇÕESFINAIS

Caso exista algum tipo de impedimento, limitação ou discordância para o atendimento dequalquer dos itens propostos neste Termo de Referência, sua omissão ou insuficiênciadeveser justificadacomargumentaçãoobjetiva.

ANEXO VIII
MODELO DE DECLARAÇÃO DE VÍNCULO EMPREGATÍCIO

Declaro, para os devidos fins, que a empresa de direito [público/privado]vinculada ao CNPJ nº [número do CNPJ], situada a Rua [endereço

Diário Oficial Certificado Digitalmente
O Departamento de Imprensa Oficial do Estado do Paraná, de garantia de autenticidade deste documento, desde que visualizado através do site http://www.imprensaoficial.pr.gov.br

completo],município de [nome do município] possui vínculo contratual com o profissional[nome do profissional], [formação], [nº conselho] para exercer as atividades deresponsabilidade técnica nas unidades:
i. [nome ou localização da unidade], CNPJ nº [número do CNPJ];
ii. [nome ou localização da unidade], CNPJ nº [número do CNPJ];
iii. [nome ou localização da unidade], CNPJ nº [número do CNPJ];
iv. [nome ou localização da unidade], CNPJ nº [número do CNPJ];
v. (...)
Este profissional é responsável pela operação e execução das seguintesatividades, que estão sob contrato formal [se do interesse, vincular o númerodocontrato] com a devida assinatura das partes:
[Listar o rol de atividades exercidas]

ANEXO IX
TERMO DE REFERÊNCIA PARA ELABORAÇÃO DO PLANO DE AÇÃO PARA SITUAÇÕES DE EMERGÊNCIA – PASE

O PASE deverá ser apresentado junto aos requerimentos de licenciamento ambiental, conforme definido na Instrução Normativa que estabelece definições, critérios, diretrizes e procedimentos, para o licenciamento ambiental de Pátio/Estacionamento de Caminhões e /ou Pátio de Containers contemplando os mecanismos para neutralização e contenção de fontes de poluição ambiental decorrentes de eventos súbitos, tais como: vazamentos, explosões, incêndios, etc.
O PASE deve ser elaborado por profissional devidamente habilitado e acompanhado de Anotação de Responsabilidade Técnica emitida pelo conselho de classe competente.
Caberá ao responsável técnico/legal do empreendimento se responsabilizar pelas informações prestadas, bem como revisar seus documentos e informações condizentes ao exigido pela legislação pertinente.
É de responsabilidade do empreendedor a implantação, atualização e cumprimento do PASE.
Este Termo de Referência tem função de orientar a estruturação de um documento e trata exclusivamente do PASE a ser apresentado em complemento aos processos de licenciamento ambiental de Pátio/Estacionamento de Caminhões e /ou Pátio de Containers, não substituindo quaisquer estudos ou documentos exigidos por demais órgãos e instituições regulamentadoras.
Por se tratar de empreendimentos complexos, com processos dinâmicos, não há pretensão de exigir o esgotamento dos cenários hipotéticos, mas exigir um preparo mínimo para situações emergenciais. Deste modo, a estrutura do documento deve atender, minimamente, a proposição abaixo:

1. **INTRODUÇÃO**
   Definição do escopo do plano e abrangência do Plano de Ação para Situações de Emergência.
2. **IDENTIFICAÇÃO**
   Identificação do empreendimento e dos responsáveis pela neutralização dos eventos, com a respectiva capacitação
3. **LEGISLAÇÃO APLICADA**
   Legislação aplicadas para a elaboração do plano de emergência, correlacionando normas nacionais e internacionais.
4. **TELEFONES ÚTEIS**
   Telefones de órgãos públicos, serviços de emergência, concessionárias de rodovias, responsável do empreendimento.
5. **CARACTERIZAÇÃO DO EMPREENDIMENTO**
   Tipologia das atividades desenvolvidas no local, hospitais nas proximidades, caracterização do entorno (comunidades, vegetação, corpos hídricos).
   Levantamento, quantificação estimada e caracterização dos produtos e cargas a serem movimentados no empreendimento, indicando o tempo médio de permanência dos veículos carregados com cargas explosivas, inflamáveis e/ou perigosas.
6. **CARACTERIZAÇÃO ESTRUTURAL, RECURSOS HUMANOS E MATERIAIS GERAL E POR ÁREA**
   Características dos setores e das atividades, número de pessoas capacitadas para executar as medidas de emergência, considerando a necessidade de brigadistas, estruturas de combate (sprinklers, extintores, hidrantes, kits de emergência, etc.)
7. **REGISTRO FOTOGRÁFICO DAS ESTRUTURAS**
   Fotografias das estruturas e suas localizações, com indicação das áreas destinadas ao estacionamento de veículos com cargas explosivas, inflamáveis e/ou perigosas.
8. **CARGA DE INCÊNDIO**
   Carga de incêndio conforme projeto técnico da estrutura, apresentado junto ao CBM-PR.
9. **ANÁLISE DE RISCO DO EMPREENDIMENTO**
   Processo de análise de riscos com metodologias validadas na literatura, para orientação na tomada de decisão.
10. **PROCEDIMENTOS**
    Procedimentos para cada etapa de ocorrência de uma situação emergencial, considerando as atividades executadas e a capacitação dos profissionais existentes.
    a. <u>ACIDENTE</u>
    Sob o escopo ambiental, considerar:
    - Vazamentos de pequena proporção (até 200 litros) ou grande proporção (acima de 200 litros);
    - Incêndios;
    - Aerodispersóides tóxicos e nocivos;
    - Explosões
    - Outras situações possíveis dentro do cenário do empreendimento.

    b. <u>RECONHECIMENTO DA SITUAÇÃO</u>
    - Procedimento de identificação e comunicação do evento por profissionais capacitados mediante treinamento.

    c. <u>ABANDONO DE ÁREA</u>
    - Comunicação do abandono da área, bem como empreendimentos e comunidades vizinhas que possam ser afetadas.

    d. <u>ISOLAMENTO</u>
    - Cercamento e definição das zonas de segurança para a neutralização da situação.

    e. <u>ACIONAMENTO DE APOIO EXTERNO</u>
    - Informar a existência de convênio com equipes especializadas ou o Corpo de Bombeiros Militar do Paraná.

    f. <u>PRIMEIROS SOCORROS</u>
    - Equipamentos e estrutura disponível para cooperação e atendimento de eventuais vítimas.

    g. <u>ELIMINAÇÃO DOS RISCOS EXISTENTES</u>
    - Detalhamento das estratégias de neutralização dos eventos que possam ocorrer, compatíveis ao contexto e à tipologia do empreendimento em questão (ex.: desligamento de fontes de energia, fechamento de válvulas de gases, obstrução de galerias pluviais, aceiros para neutralizar incêndios florestais, etc.).

    h. <u>CONFINAMENTO E MEDIDAS DE MITIGAÇÃO</u>
    - Estratégias para a neutralização e controle do evento.

    i. INVESTIGAÇÃO E RETOMADA DAS ATIVIDADES APÓS A OCORRÊNCIA
    - Metodologia de análise retrospectiva para compreender, de forma sistêmica, os fatores contribuintes do evento, sem buscar causa raíz ou culpados, mas visando a melhoria do processo e entendimento de fatores organizacionais e formas de execução do trabalho que reduzam a probabilidade de recorrência de eventos negativos.

    j. FLUXOGRAMA DO PLANO DE EMERGÊNCIA
    - Fluxograma orientativo para as tomadas de decisão.

    k. HIPÓTESES ACIDENTAIS
    - Considerando a análise de riscos, elencar as principais hipóteses de ocorrência e suas estratégias para controle.

    l. ANEXOS
    - Fotos, plantas baixas, localização de extintores, kits de emergência, barreiras de contenção.

EXTRATO DE ATOS EMITIDOS
O DIRETOR DO(A) INSTITUTO AGUA E TERRA,
NO USO DE SUAS ATRIBUIÇÕES LEGAIS, RESOLVE CONCEDER DE ACORDO COM O ARTIGO 247, DA LEI N° 6174, DE 16 DE NOVEMBRO DE 1970, LICENÇA ESPECIAL AOS SERVIDORES ABAIXO RELACIONADOS :
PORTARIA N. 547 DE 11/09/2025
ORGAO - INSTITUTO AGUA E TERRA

NOME/RG	LF	CARGO	PROTOCOLO	DIAS	PERIODO AQUISITIVO		FRUIÇÃO	
JOSE VIEIRA DE DEUS				90	21/12/2012	20/12/2017	29/09/2025	27/12/2025
34039348	1	NAXVIII	246122687					

122035/2025

INSTITUTO ÁGUA E TERRA
PORTARIA Nº 551, DE 15 DE SETEMBRO DE 2025

O Diretor-Presidente do Instituto Água e Terra-IAT, nomeado pelo Decreto Estadual nº 9.415, de 02 de abril de 2025, no uso de suas atribuições que lhe são conferidas pela Lei Estadual nº 10.066, de 27 de julho 1992, Lei Estadual nº 20.070, de 18 de dezembro de 2019, Decreto Estadual nº 3.813, de 09 de janeiro de 2020 e Decreto Estadual nº 11.977, de 16 de agosto de 2022, e

- Considerando a Portaria IAT nº 82 de 27 de fevereiro de 2023, que estabelece procedimentos para o cancelamento administrativo do Cadastro Ambiental Rural - CAR visando correções junto ao Sistema de Cadastro Ambiental Rural – SICAR;
- Considerando o conteúdo do protocolo nº 23.937.198-1,

RESOLVE

Art. 1º Revogar a Portaria IAT nº 82, de 27 de fevereiro de 2023.

Art. 2º Esta Portaria entra em vigor na data de sua publicação.

EVERTON LUIZ DA COSTA SOUZA
Diretor-Presidente do Instituto Água e Terra

123446/2025

INSTITUTO ÁGUA E TERRA
PORTARIA Nº 553, DE 15 DE SETEMBRO DE 2025

O Diretor-Presidente do Instituto Água e Terra-IAT, nomeado pelo Decreto Estadual nº 9.415, de 02 de abril de 2025, no uso de suas atribuições que lhe são conferidas pela Lei Estadual nº 10.066, de 27 de julho 1992, Lei Estadual nº 20.070, de 18 de dezembro de 2019, Decreto Estadual nº 3.813, de 09 de janeiro de 2020 e Decreto Estadual nº 11.977, de 16 de agosto de 2022, e

- Considerando o § 1º do art. 5º da Lei Federal nº 12.651, de 25 de maio de 2012, que dispõe sobre a obrigatoriedade em apresentar o Plano Ambiental de Conservação e Uso do Entorno do Reservatório (PACUERA), em conformidade com Termo de Referência expedido pelo órgão competente do Sistema Nacional do Meio Ambiente - SISNAMA, não podendo o uso exceder a 10% (dez por cento) do total da Área de Preservação Permanente;
- Considerando a Resolução CONAMA nº 302/2002, de 20 de março de 2002, a qual dispôs sobre os parâmetros, definições e limites de Áreas de Preservação Permanente de reservatórios artificiais e o regime de uso do entorno;
- Considerando a Estatuto das Cidades - LF nº 10.257, de 19 de julho de 2001, que regulamenta os artigos 182 e 183 da Constituição Federal e estabelece diretrizes gerais da política urbana e dá outras providências;
- Considerando a Lei Federal nº 6766, de 19 de dezembro de 1979, que dispõe sobre o parcelamento do solo urbano e dá outras providências;
- Considerando a Instrução Normativa INCRA Nº 82, de 27 de março de 2015, que dispõe sobre os procedimentos para atualização cadastral no Sistema Nacional de Cadastro Rural e dá outras providências;
- Considerando a Resolução Conjunta IAP/SEDEST nº 23/2019, a qual estabeleceu procedimentos para o licenciamento ambiental de intervenções debaixo impacto ambiental em Área de Preservação Permanente – APP, localizadas nas margens e no espelho d'água das águas interiores do Estado do Paraná destinadas ao acesso de pessoas e embarcações de pesca para prática de esporte, lazer, turismo e atividades econômicas; e subsequentes, (posteriormente revogada pelo Decreto Estadual n° 9541/25);
- Considerando a Lei Estadual nº 22.252/2024, a qual dispôs sobre normas gerais para o licenciamento ambiental no Estado do Paraná, regulamentada através do Decreto Estadual n° 9.541/2025;
- Considerando a Instrução Normativa IAT nº 47/2025, a qual estabeleceu definições, critérios, diretrizes e procedimentos para o licenciamento ambiental de empreendimentos náuticos e de estruturas náuticas isoladas localizados nas margens e nas águas interiores e costeira do Estado do Paraná;
- Considerando a necessidade de subsidiar o processo de licenciamento de atividades, visando o uso múltiplo e racional dos recursos naturais na área de entorno do Reservatório da PCH Beira Rio;
- Considerando a necessidade de articular os diversos setores para garantir a disponibilidade de água, em quantidade e qualidade suficientes e adequadas para os serviços de geração, turismo, lazer e, principalmente, a biodiversidade do meio aquático;
- Considerando a necessidade em estabelecer de corredores ecológicos, ao longo dos principais rios e demais corpos hídricos do Estado, visando o fluxo gênico necessário à conservação da diversidade biológica;
- Considerando o Cadastro Ambiental Rural - CAR, instituído pela Lei Federal nº 12.651, de 25 de maio de 2012, o Decreto Federal nº 7.830, de 17 de outubro de 2012, que dispõe sobre o Sistema de Cadastro Ambiental Rural, estabelecendo normas de caráter geral aos programas de regularização ambiental, bem como o Decreto Estadual nº 8.680 de 06 de agosto de 2013, o qual instituiu o Sistema de Cadastro Ambiental Rural do Estado do Paraná – SICAR/PR;
- Considerando os Programas de Monitoramento e Melhoria da Qualidade da Água dos principais mananciais do Estado;
- Considerando a necessidade em efetuar Fiscalização Ambiental Integrada – que visa a soma de esforços à sensibilização e fiscalização integrada da proteção dos recursos naturais, propiciando seu uso sustentado e a recomposição da vegetação e da fauna, recuperando a qualidade ambiental em áreas impactadas por atividades modificadoras;
- Considerando a Lei Estadual nº 17.048, de 04 de janeiro de 2012, que dispõe *sobre o uso de lagos, lagoas e represas públicas e privadas para a prática de esportes aquáticos;*
- Considerando a Lei Federal nº 9.433, de 08 de janeiro de 1997, a qual instituiu a Política Nacional de Recursos Hídricos, a Lei Estadual nº 12.726, de 26 de novembro de 1999, referente a Política Estadual de Recursos Hídricos, bem como demais dispositivos da Lei Federal nº 12.651, de 25 de maio de 2012, legislações municipais acerca do uso e ocupação do solo urbano dos municípios de Jaguariaíva e Sengés através de seus Planos Diretores Municipais;
- Considerando a Portaria IAT nº 89, de 01 de março de 2023, a qual instituiu o Grupo de Trabalho com o objetivo de analisar o Plano Ambiental Conservação de Uso e do Entorno do Reservatório Artificial (PACUERA) da PCH Beira Rio;
- Considerando o conteúdo do protocolo nº 19.275.559-0,

RESOLVE
Art. 1º Aprovar o Plano Ambiental de Conservação e Uso do Entorno do Reservatório Artificial - PACUERA da PCH Beira Rio, em cumprimento a Lei Federal nº 12.651 de 25 de maio de 2012 e Lei Federal 12.727 de 17 de outubro de 2012, além das diretrizes estabelecidas pelo IAT, através da Resolução SEDEST/IAP 23 de 23 de dezembro de 2019, sob protocolo n° 19.275.559-0 e anexos.

Art. 2º As atividades potencialmente poluidoras a serem desenvolvidas/implementadas, tanto pelo poder público como iniciativa privada deverão ser submetidas ao licenciamento ambiental, em conformidade com a Lei Estadual nº 22252/2024 e Decreto Estadual nº 9541/2025, além dos demais instrumentos normativos.

Art. 3º Estabelecer o Zoneamento Ambiental como instrumento indutor do desenvolvimento sustentável dos ecossistemas rurais, fundamentado nos princípios da preservação, conservação e recuperação do meio ambiente, instituído para o reservatório e a faixa de 1000 metros (mil metros) de seu entorno. As zonas estabelecidas terão usos permitidos, permissíveis e não permissíveis para as zonas estabelecidas:

I. **ZONA DE SEGURANÇA E OPERAÇÃO (ZSO) –** Áreas operacionais da PCH BEIRA RIO, que incluem setor a montante e a jusante do barramento numa faixa de 200 m. Engloba também áreas operacionais da PCH PESQUEIRO.

II. **ZONA DE PROTEÇÃO DO RESERVATÓRIO (ZPR)** - engloba as Áreas de Preservação Permanente (APP) com 60,02 m de largura ao longo de todo o reservatório.

III. **ZONA DE RECUPERAÇÃO AMBIENTAL (ZPA)** – abrange as áreas alteradas pelo canteiro de obras, galpões de serviços, depósitos, acessos desativados, áreas de empréstimo e bota-foras situadas no entorno próximo das obras, fora da APP, totalizando 3 (três) hectares.

IV. A **ZONA DE USO RURAL (ZRA)** – engloba as áreas com uso agrossilvipastoril consolidado em meio rural.

Diário Oficial Certificado Digitalmente
O Departamento de Imprensa Oficial do Estado do Paraná, de garantia de autenticidade deste documento, desde que visualizado através do site http://www.imprensaoficial.pr.gov.br

V. A **ZONA DE USOS MÚLTIPLOS (ZUM)** – engloba as águas represadas, excluindo-se a ZSO.

VI. A **ZONA DE USO ESPECIAL (ZUE)** – abrange as Linhas de Transmissão que perpassam a área de abrangência do PACUERA.

VII. A **ZONA DE CONSERVAÇÃO AMBIENTAL (ZCA)** - corresponde às Reservas Legais das propriedades rurais e demais remanescentes vegetais nativos, com função ecológica relevante.

Art. 4º Para a ZONA DE SEGURANÇA E OPERAÇÃO (ZSO) – Áreas operacionais da PCH BEIRA RIO, ficam estabelecidos os seguintes usos:

I - USOS PERMITIDOS
1. Atividades relacionadas à operação e manutenção das Usinas
2. Ações de controle ambiental necessárias nestes setores.

II - USOS PERMISSÍVEIS
1. Pesquisas ambientais necessárias
2. Atividades de Educação Ambiental orientadas.

III - USOS NÃO PERMITIDOS
1. Acessos às áreas sem a devida permissão do empreendedor
2. Atividades de pesca
3. Atividades de recreação de qualquer natureza.

Art. 5º Para a ZONA DE PROTEÇÃO DO RESERVATÓRIO (ZPR); ficam estabelecidos os seguintes usos:

I - USOS PERMITIDOS
1. Medidas de apoio aos proprietários lindeiros visando a proteção ambiental
2. Abertura de aceiros nas divisas dos terrenos do empreendedor
3. Supressão de espécies exóticas
4. Plantios e adensamentos com espécies próprias da região
5. Atividades de manutenção e proteção contra incêndios florestais
6. Inserção de espécimes resgatados das áreas de inundação.

II - USOS PERMISSÍVEIS
1. Educação ambiental
2. Execução de Pesquisas Ambientais
3. Áreas de acesso ao reservatório devidamente autorizadas.

III - USOS NÃO PERMITIDOS
1. Supressões de espécimes florestais e epífitas
2. Queimadas para quaisquer finalidades
3. Soltura de animais domésticos
4. Entrada de terceiros, notadamente por acessos não autorizados
5. Acampamentos.

Art. 6º Para a ZONA DE RECUPERAÇÃO AMBIENTAL (ZPA), ficam estabelecidos os seguintes usos:

I - USOS PERMITIDOS
1. Remoção e reserva de camada fértil do solo para uso posterior
2. Remodelação do terreno buscando incorporar as áreas alteradas à paisagem
3. Reposição dos solos reservados sobre as áreas remodeladas
4. Sucessão de plantios, inicialmente com hidrossemeadura até o reflorestamento
5. Controle do acesso para impedir a entrada de terceiros não afetos ao programa.

II - USOS PERMISSÍVEIS
1. Programa de monitoramento da fauna, em processo de repovoamento.

III - USOS NÃO PERMITIDOS
1. Abandono das áreas sem cuidados necessários para recomposição em curto prazo.
2. Acesso de pessoas para ações e atividades inadequadas ao programa de recuperação ambiental.

Art. 7º Para a ZONA DE USO RURAL (ZRA), ficam estabelecidos os seguintes usos:

I - USOS PERMITIDOS
1. Desenvolvimento econômico dos solos por atividades agrossilvipastoris
2. Boas práticas agrárias, com prevenção de processos erosivos e conservação da fertilidade dos solos
3. Preservação das matas ciliares e dos cursos d'água dos imóveis
4. Ações de conservação da fauna silvestre e dos corredores de fauna
5. Medidas de controle e correção de focos de erosão nos talvegues do terreno.

II - USOS PERMISSÍVEIS
1. Educação ambiental.

III - USOS NÃO PERMITIDOS
1. Uso de fogo sem controle rígido e adequado
2. Práticas agrárias nocivas, que propiciem focos erosivos
3. Caça e perseguição da fauna silvestre
4. Atividades contrárias à legislação ambiental.

Art. 8 º Para a ZONA DE USOS MÚLTIPLOS (ZUM), ficam estabelecidos os seguintes usos:

I - USOS PERMITIDOS
1. Ações vinculadas à operação e manutenção da usina na área do reservatório.

II - USOS PERMISSÍVEIS
1. Atividades vinculadas aos programas ambientais e/ou pesquisas relacionadas, mediante autorização específica do empreendedor
2. Aquicultura desde que licenciada
3. Pesca profissional, amadora, esportiva ou artesanal, observando a legislação pertinente e com autorização do empreendedor
4. Operação de embarcações mediante aprovação da Capitania dos Portos, Marinha e empreendedor.

III - USOS NÃO PERMITIDOS
1. Lançamento de materiais contaminantes e outros, que alterem a qualidade das águas do reservatório
2. Outros usos que comprometam a conservação dos ecossistemas aquáticos, lacustres e terrestre associados
3. Atividades conflitantes com o uso preponderante de geração hidrelétrica e/ou condicionantes do licenciamento ambiental do empreendimento, concedido pelo órgão ambiental e dos demais órgãos intervenientes.

Art. 9º A ZONA DE USO ESPECIAL (ZUE), ficam estabelecidos os seguintes usos:

I - USOS PERMITIDOS
1. Ações relacionadas à operação e manutenção da Linha de Transmissão na área do PACUERA.

II - USOS PERMISSÍVEIS
1. Atividades vinculadas aos programas ambientais e/ou pesquisas relacionadas, mediante autorização específica do empreendedor.

III - USOS NÃO PERMITIDOS
1. Circulação de terceiros visando acesso às áreas protegidas com objetivos de caça e vandalismo
2. Lançamento de resíduos de qualquer natureza, orgânicos ou contaminantes
3. Caça, perseguição e instalação de armadilhas para captura de animais silvestres, e outros atos que possam comprometer a conservação dos ecossistemas terrestres.

Art 10 Para a ZONA DE CONSERVAÇÃO AMBIENTAL (ZCA), ficam estabelecidos os seguintes usos:

I - USOS PERMITIDOS
1. Ações de proteção da vegetação natural e da fauna
2. Ações de manutenção de caráter conservacionista como cercamento para evitar a circulação de gado e de terceiros que possam causar danos à fauna e flora existentes
3. Divulgação de ações aplicadas para a existência, manutenção e melhoria das áreas da Zona de Conservação dos imóveis privados.

II - USOS PERMISSÍVEIS
1. Estabelecimento de trilhas para contemplação da natureza
2. Meliponicultura
3. Demais usos previstos em legislação vigente.

III - USOS NÃO PERMITIDOS
1. Supressão vegetacional;
2. Caça de animais silvestres
3. Propiciar processos erosivos, uso de agrotóxicos, introdução de espécies exóticas.

Art 11 As Áreas de Preservação Permanente referentes ao reservatório correspondem a 60,02 m (sessenta metros e dois centímetros) englobando a Zona de Proteção do Reservatório (ZPR).

§ 1º Na Zona de Proteção do Reservatório (ZPR), na faixa correspondente à Área de Preservação Permanente (APP) do reservatório, deverá ser efetivada recuperação florística com espécies nativas, de acordo com o protocolo nº 21.107.159-5 conforme metodologia aprovada pelo órgão ambiental em atendimento à Portaria IAT nº 17 de 15 de janeiro de 2025.

§ 2º O uso e ocupação das Áreas de Preservação Permanente referentes

ao reservatório não poderão exceder a 10% (dez por cento) do total da área de preservação permanente de acordo com o que prevê o § 1° do 5° da Lei Federal n° 12.651 de 25 de maio de 2012.

Art. 12 Fica proibido o lançamento *in natura* de resíduos líquidos e/ou sólidos no reservatório e em qualquer curso d'água contribuinte, bem como a instalação de aterros sanitários ou industriais, assim como de entulhos com resíduos de material industrial ou de construção civil, em todas as zonas definidas na presente portaria.

Art. 13 Para usos, atividades ou instalações permitidas ou permissíveis em Área de Preservação Permanente, o empreendedor deverá obter a anuência da concessionária de energia para compor o procedimento de licenciamento ambiental.

Art. 14 Os casos omissos serão deliberados pelo Instituto Água e Terra.

Art. 15 Os Anexos I, II, e III, integrantes desta Portaria estarão disponíveis no site do IAT.

Art. 16. Esta Portaria entra em vigor na data de sua publicação.

EVERTON LUIZ DA COSTA SOUZA
Diretor-Presidente do Instituto Água e Terra

INSTITUTO ÁGUA E TERRA
PORTARIA Nº 553, DE 15 DE SETEMBRO DE 2025

ANEXOS

ANEXO I - PACUERA PCH BEIRA RIO

https://www.iat.pr.gov.br/sites/agua-terra/arquivos_restritos/files/documento/2025-09/ANEXO%20I%20-%20PACUERA%20PCH%20BEIRA%20RIO.pdf

https://www.iat.pr.gov.br/sites/agua-terra/arquivos_restritos/files/documento/2025-09/ANEXO%20I%20-%20Volume%202%20mapas.pdf

ANEXO II - MAPA DAS ZONAS DE USO E CONSERVAÇÃO PARA O PACUERA DO RESERVATÓRIO DA PCH BEIRA RIO

https://www.iat.pr.gov.br/sites/agua-terra/arquivos_restritos/files/documento/2025-09/ANEXO%20II%20Mapa%20Zoneamento%20PACUERA%20PCH%20Beira%20Rio.pdf

ANEXO III – MAPEAMENTO GEOREFERENCIADO EM FORMATO ESRI FILE GEODATABASE (.GDB) OU GEOPACKAGE (.GPKG) E ARQUIVOS ARCGIS PRO LAYER FILE (.LYR OU .LYRX) OU QGIS LAYER SETTINGS (.QML):

https://www.iat.pr.gov.br/sites/agua-terra/arquivos_restritos/files/documento/2025-09/ANEXO%20III%20Zoneamento.gdb_.zip

123594/2025

INSTITUTO ÁGUA E TERRA
PORTARIA Nº 554, DE 15 DE SETEMBRO DE 2025

O Diretor-Presidente do Instituto Água e Terra-IAT, nomeado pelo Decreto Estadual nº 9.415, de 02 de abril de 2025, no uso de suas atribuições que lhe são conferidas pela Lei Estadual nº 10.066, de 27 de julho 1992, Lei Estadual nº 20.070, de 18 de dezembro de 2019, Decreto Estadual nº 3.813, de 09 de janeiro de 2020 e Decreto Estadual nº 11.977, de 16 de agosto de 2022, e

- Considerando o conteúdo do protocolo SGA nº 24.195.497-8,

RESOLVE

Art. 1º Designar os servidores abaixo, sob coordenação do primeiro, para compor a Comissão Técnica de Análise do procedimento de Licenciamento Ambiental Prévio – LP, da PCH Paranhos Montante. Prevista para ser instalada nos municípios de Dois Vizinhos e São Jorge D'Oeste, no estado do Paraná, sob a responsabilidade da empresa PCH Paranhos Montante Ltda, CNPJ nº 40.098.838/0001-84.

I. Jean Carlos Helferich - Agente Profissional - Economista (DLE)
II. Luciane Fernandes Ribeiro – Engª Ambiental (DLE)
III. Kauê Sebastião Barbosa Cardoso - Agente Profissional - Geólogo (DLE)
IV. Felipe de Souza Alves - Agente Profissional - Sociólogo (DLE)
V. Felipe Lara Falcão - Agente Profissional - Geógrafo (DLE)
VI. Liana do Rocio Bastos de Morais - Agente Profissional Engª Ambiental (DLE)
VII. Leda Neiva Dias - Agente Profissional - Bióloga (GEMF)
VIII. Lucas Borges de Souza Arruda - Agente Profissional - Biólogo (DLF)
IX. José Wilson Carvalho - Agente Profissional – Engº Florestal (DLF)
X. Luiz Augusto Diedrichs - Agente Profissional – Engº Agrônomo (DLE)
XI. Lenise Luzia Bronoski - Agente Profissional – Bióloga (DLE)
XII. Juliane Nesi - Agente Profissional – Engª Florestal (ERBEL)

Art. 2º Ficará a critério da Comissão o convite a outros técnicos para colaborar no desenvolvimento dos trabalhos.

Art. 3º Esta Portaria entra em vigor na data de sua publicação.

EVERTON LUIZ DA COSTA SOUZA
Diretor-Presidente do Instituto Água e Terra

123581/2025

INSTITUTO ÁGUA E TERRA
PORTARIA Nº 555, DE 15 DE SETEMBRO DE 2025

O Diretor-Presidente do Instituto Água e Terra-IAT, nomeado pelo Decreto Estadual nº 9.415, de 02 de abril de 2025, no uso de suas atribuições que lhe são conferidas pela Lei Estadual nº 10.066, de 27 de julho 1992, Lei Estadual nº 20.070, de 18 de dezembro de 2019, Decreto Estadual nº 3.813, de 09 de janeiro de 2020 e Decreto Estadual nº 11.977, de 16 de agosto de 2022, e

- Considerando o conteúdo do protocolo SGA nº 23.330.590-1,

RESOLVE

Art. 1º Designar os servidores abaixo, sob coordenação do primeiro, para compor a Comissão Técnica de Análise do procedimento de Licenciamento Ambiental Prévio – LP, da PCH Paiol Grande. Prevista para ser instalada nos municípios de Bituruna e Palmas, no estado do Paraná, sob a responsabilidade da empresa Paiol Grande Geradora de Energia SPE LTDA, CNPJ nº 50.145.727/0001-35.

I. Jean Carlos Helferich - Agente Profissional - Economista (DLE)
II. Luciane Fernandes Ribeiro - Enga Ambiental (DLE)
III. Kauê Sebastião Barbosa Cardoso - Agente Profissional - Geólogo (DLE)
IV. Felipe de Souza Alves - Agente Profissional - Sociólogo (DLE)
V. Felipe Lara Falcão - Agente Profissional - Geógrafo (DLE)
VI. Liana do Rocio Bastos de Morais - Agente Profissional Enga Ambiental (DLE)
VII. Renato Fernando Brunkow - Agente Profissional – Engº Químico (GEMF)
VIII. Larissa Faria - Agente Profissional - Bióloga (DLF)
IX. José Wilson Carvalho - Agente Profissional – Engº Florestal (DLF)
X. Mailane Junkes Raizer da Cruz - Agente Profissional – Engª Florestal (DLE)
XI. William Gabriel Machinski - Agente Profissional – Engº Florestal (DLE)
XII. Francielen Paola de Sá - Agente Profissional – Engª Florestal (ERUVI)

Art. 2º Ficará a critério da Comissão o convite a outros técnicos para colaborar no desenvolvimento dos trabalhos.

Art. 3º Esta Portaria entra em vigor na data de sua publicação.

EVERTON LUIZ DA COSTA SOUZA
Diretor-Presidente do Instituto Água e Terra

123582/2025

INSTITUTO ÁGUA E TERRA
PORTARIA Nº 556, DE 15 DE SETEMBRO DE 2025

O Diretor-Presidente do Instituto Água e Terra-IAT, nomeado pelo Decreto Estadual nº 9.415, de 02 de abril de 2025, no uso de suas atribuições que lhe são conferidas pela Lei Estadual nº 10.066, de 27 de julho 1992, Lei Estadual nº 20.070, de 18 de dezembro de 2019, Decreto Estadual nº 3.813, de 09 de janeiro de 2020 e Decreto Estadual nº 11.977, de 16 de agosto de 2022, e

- Considerando o procedimento administrativo de Licença Ambiental Prévia – LP, referente à "Linha de Transmissão – LT 525Kv Cascavel Oeste – Segredo – Abdon Batista 2 C1 e ampliação das subestações associadas";
- Considerando a apresentação do Estudo de Impacto Ambiental e respectivo Relatório de Impacto Ambiental – RIMA;
- Considerando que o traçado da referida Linha de Transmissão abrange 2 (dois) estados da Federação, Paraná e Santa Catarina;
- Considerando que o licenciamento ambiental está sendo conduzido pelo Instituto Água e Terra – IAT, em conformidade com o Acordo de Cooperação Técnica nº 042/2025, celebrado com o Instituto Brasileiro de Meio Ambiente – IBAMA, em 30 de junho de 2025,

RESOLVE

Art. 1º Designar os servidores abaixo, sob coordenação do primeiro, para compor a Comissão Técnica de Análise do procedimento de licenciamento ambiental supracitado, registrado no Sistema de Gestão Ambiental – SGA n° 24.407.253-4, sob a responsabilidade da empresa Graúna Transmissora de Energia S.A., CNPJ nº 41.972.185/0001-83.

I. Jean Carlos Helferich - Agente Profissional - Economista (DLE)
II. Luciane Fernandes Ribeiro – Engª Ambiental (DLE)

Diário Oficial Certificado Digitalmente
O Departamento de Imprensa Oficial do Estado do Paraná, de garantia de autenticidade deste documento, desde que visualizado através do site http://www.imprensaoficial.pr.gov.br

III. Kauê Sebastião Barbosa Cardoso - Agente Profissional - Geólogo (DLE)
IV. Felipe de Souza Alves - Agente Profissional - Sociólogo (DLE)
V. Marcelo Bittencourt Ramos Pinto – Agente Profissional – Biólogo (DLE)
VI. Lucas Borges de Souza Arruda - Agente Profissional - Biólogo (DLF)
VII. Larissa Faria - Agente Profissional - Biólogo (DLF)
VIII. José Wilson Carvalho - Agente Profissional – Engº Florestal (DLF)
IX. Aline Fernanda Heberle – Agente Profissional – Engª Florestal (ERCAS)
X. Juliano Bertholdi Rapp – Advogado (ATJ)

Art. 2º Ficará a critério da Comissão Técnica o convite a outros técnicos para colaborar no desenvolvimento dos trabalhos.

Art. 3º Ficará a critério da Comissão Técnica o agendamento de vistorias, reuniões técnicas, elaboração de Pareceres Técnicos de apoio e conclusivos, bem como as demais atividades inerentes ao objetivo da comissão.

Art. 4º Esta Portaria entra em vigor na data de sua publicação.

EVERTON LUIZ DA COSTA SOUZA
Diretor-Presidente do Instituto Água e Terra

123583/2025

INSTITUTO ÁGUA E TERRA
PORTARIA Nº 552, DE 15 DE SETEMBRO DE 2025

O Diretor-Presidente do Instituto Água e Terra-IAT, nomeado pelo Decreto Estadual nº 9.415, de 02 de abril de 2025, no uso de suas atribuições que lhe são conferidas pela Lei Estadual nº 10.066, de 27 de julho 1992, Lei Estadual nº 20.070, de 18 de dezembro de 2019, Decreto Estadual nº 3.813, de 09 de janeiro de 2020 e Decreto Estadual nº 11.977, de 16 de agosto de 2022, e

- Considerando o conteúdo do protocolo nº 24.266.984-3,

RESOLVE

Art. 1º Designar o servidor Sidnei Pedro Pisklevitz, RG n° 4.xxx.732-x, para exercer a função de Gerente de Bacia Hidrográfica – Escritório de Francisco Beltrão - ERBEL, no período de 15 à 29 de setembro de 2025, por motivo de férias do titular Zellio Casa, RG n° 3.xxx.939-x.

Art. 2º Esta Portaria entra em vigor na data de sua publicação, com efeitos a contar a partir de 15 de setembro de 2025.

EVERTON LUIZ DA COSTA SOUZA
Diretor-Presidente do Instituto Água e Terra

123478/2025

INSTITUTO ÁGUA E TERRA
PORTARIA Nº 558, DE 15 DE SETEMBRO DE 2025

O Diretor-Presidente do Instituto Água e Terra-IAT, nomeado pelo Decreto Estadual nº 9.415, de 02 de abril de 2025, no uso de suas atribuições que lhe são conferidas pela Lei Estadual nº 10.066, de 27 de julho 1992, Lei Estadual nº 20.070, de 18 de dezembro de 2019, Decreto Estadual nº 3.813, de 09 de janeiro de 2020 e Decreto Estadual nº 11.977, de 16 de agosto de 2022, e

- Considerando o conteúdo do protocolo nº 20.472.871-2,

RESOLVE

Art. 1º Designar a servidora Bárbara Marques de Latorre Gonçalves como responsável pelo acompanhamento e adoção das providências necessárias quanto às questões atreladas ao Sistema G-GOV.

Art. 2º Designar a servidora Fabíola Stevens Faccio como suplente, que assumirá as atribuições nos casos de ausência ou impedimento da titular, designada no artigo 1º.

Parágrafo único. Compete às servidoras designadas acompanhar, monitorar, registrar e reportar as informações relacionadas às obrigações no âmbito do G-GOV, zelando pelo cumprimento das normas e prazos estabelecidos.

Art. 3º Esta Portaria entra em vigor na data de sua publicação, ficando revogada a Portaria IAT nº 374, de 21 de agosto de 2023.

EVERTON LUIZ DA COSTA SOUZA
Diretor-Presidente do Instituto Água e Terra

123737/2025

NOTIFICAÇÃO 00466/2025
EMISSÃO DE AUTO DE INFRAÇÃO AMBIENTAL

O IAT, torna publicou que emitiu em 02/05/2025 às 09:57 horas, com base no art. 70 da Lei Federal 9605/1998 e art. 49 do Decreto Federal 6514/2008 o Auto de Infração Ambiental **200206** (protocolo SID 23.921.253-0) em desfavor do CPF 839.638.399-53/**Adão Osmar Alves Valente**, com prazo de 20 (vinte) dias para apresentação de defesa, a contar da presente publicação.

NOTIFICAÇÃO 00467/2025
EMISSÃO DE AUTO DE INFRAÇÃO AMBIENTAL

O IAT, torna publicou que emitiu em 02/05/2025 às 10:01 horas, com base no art. 70 da Lei Federal 9605/1998 e art. 51 do Decreto Federal 6514/2008 o Auto de Infração Ambiental **200508** (protocolo SID 23.921.271-9) em desfavor do CPF 839.638.399-53/**Adão Osmar Alves Valente**, com prazo de 20 (vinte) dias para apresentação de defesa, a contar da presente publicação.

NOTIFICAÇÃO 00468/2025
EMISSÃO DE AUTO DE INFRAÇÃO AMBIENTAL

O IAT, torna publicou que emitiu em 02/05/2025 às 10:04 horas, com base no art. 70 da Lei Federal 9605/1998 e art. 50 do Decreto Federal 6514/2008 o Auto de Infração Ambiental **200764** (protocolo SID 23.921.313-8) em desfavor do CPF 839.638.399-53/**Adão Osmar Alves Valente**, com prazo de 20 (vinte) dias para apresentação de defesa, a contar da presente publicação.

NOTIFICAÇÃO 00469/2025
EMISSÃO DE AUTO DE INFRAÇÃO AMBIENTAL

O IAT, torna publicou que emitiu em 01/05/2025 às 11:46 horas, com base no art. 70 da Lei Federal 9605/1998 e art. 51 do Decreto Federal 6514/2008 o Auto de Infração Ambiental **200866** (protocolo SID 23.920.229-2) em desfavor do CPF 028.251.349-37/**Cesar Borges Soares**, com prazo de 20 (vinte) dias para apresentação de defesa, a contar da presente publicação.

NOTIFICAÇÃO 00470/2025
EMISSÃO DE AUTO DE INFRAÇÃO AMBIENTAL

O IAT, torna publicou que emitiu em 01/05/2025 às 11:53 horas, com base no art. 70 da Lei Federal 9605/1998 e art. 49 do Decreto Federal 6514/2008 o Auto de Infração Ambiental **201070** (protocolo SID 23.920.317-5) em desfavor do CPF 028.251.349-37/**Cesar Borges Soares**, com prazo de 20 (vinte) dias para apresentação de defesa, a contar da presente publicação.

NOTIFICAÇÃO 00471/2025
EMISSÃO DE AUTO DE INFRAÇÃO AMBIENTAL

O IAT, torna publicou que emitiu em 01/05/2025 às 12:23 horas, com base no art. 70 da Lei Federal 9605/1998 e art. 49 do Decreto Federal 6514/2008 o Auto de Infração Ambiental **200737** (protocolo SID 23.920.185-7) em desfavor do CPF 628.309.969-68/**Ademar Antonio Pascuali**, com prazo de 20 (vinte) dias para apresentação de defesa, a contar da presente publicação.

NOTIFICAÇÃO 00472/2025
EMISSÃO DE AUTO DE INFRAÇÃO AMBIENTAL

O IAT, torna publicou que emitiu em 01/05/2025 às 12:34 horas, com base no art. 70 da Lei Federal 9605/1998 e art. 51 do Decreto Federal 6514/2008 o Auto de Infração Ambiental **200948** (protocolo SID 23.920.191-1) em desfavor do CPF 628.309.969-68/**Ademar Antonio Pascuali**, com prazo de 20 (vinte) dias para apresentação de defesa, a contar da presente publicação.

NOTIFICAÇÃO 00473/2025
EMISSÃO DE AUTO DE INFRAÇÃO AMBIENTAL

O IAT, torna publicou que emitiu em 01/05/2025 às 07:01 horas, com base no art. 70 da Lei Federal 9605/1998 e art. 49 do Decreto Federal 6514/2008 o Auto de Infração Ambiental **200125** (protocolo SID 23.919.906-2) em desfavor do CPF 971.795.319-87/**Almir Biavatti**, com prazo de 20 (vinte) dias para apresentação de defesa, a contar da presente publicação.

NOTIFICAÇÃO 00474/2025
EMISSÃO DE AUTO DE INFRAÇÃO AMBIENTAL

O IAT, torna publicou que emitiu em 29/04/2025 às 07:30 horas, com base no art. 70 da Lei Federal 9605/1998 e art. 51 do Decreto Federal 6514/2008 o Auto de Infração Ambiental **200188** (protocolo SID 23.904.059-4) em desfavor do CPF 486.955.139-04/**Ivan José Tosatti**, com prazo de 20 (vinte) dias para apresentação de defesa, a contar da presente publicação.

NOTIFICAÇÃO 00475/2025
EMISSÃO DE AUTO DE INFRAÇÃO AMBIENTAL

O IAT, torna publicou que emitiu em 29/04/2025 às 08:07 horas, com base no art. 70 da Lei Federal 9605/1998 e art. 43 do Decreto Federal 6514/2008 o Auto de Infração Ambiental **200438** (protocolo SID 23.904.326-7) em desfavor do CPF 486.955.139-04/**Ivan José Tosatti**, com prazo de 20 (vinte) dias para apresentação de defesa, a contar da presente publicação.

NOTIFICAÇÃO 00476/2024
EMISSÃO DE AUTO DE INFRAÇÃO AMBIENTAL

O IAT, torna publicou que emitiu em 29/04/2025 às 08:23 horas, com base no art. 70 da Lei Federal 9605/1998 e art. 49 do Decreto Federal 6514/2008 o Auto de Infração Ambiental **200678** (protocolo SID 23.904.444-1) em desfavor do CPF 486.955.139-04/**Ivan José Tosatti**, com prazo de 20 (vinte) dias para apresentação de defesa, a contar da presente publicação.

NOTIFICAÇÃO 00477/2025
EMISSÃO DE AUTO DE INFRAÇÃO AMBIENTAL

O IAT, torna publicou que emitiu em 01/05/2025 às 16:30 horas, com base no art. 70 da Lei Federal 9605/1998 e art. 49 do Decreto Federal 6514/2008 o Auto de Infração Ambiental **201382** (protocolo SID 23.921.175-5) em desfavor do CPF 090.820.819-70/**Pedro Henrique Rissardi Bertoldi**, com prazo de 20 (vinte) dias para apresentação de defesa, a contar da presente publicação.

NOTIFICAÇÃO 00478/2025
EMISSÃO DE AUTO DE INFRAÇÃO AMBIENTAL

O IAT, torna publicou que emitiu em 02/05/2025 às 14:38 horas, com base no art. 70 da Lei Federal 9605/1998 e art. 51 do Decreto Federal 6514/2008 o Auto de Infração Ambiental **200673** (protocolo SID 23.922.139-4) em desfavor do CPF 093.658.779-20/**João Maria Teodoro**, com prazo de 20 (vinte) dias para apresentação de defesa, a contar da presente publicação.

NOTIFICAÇÃO 00479/2025
EMISSÃO DE AUTO DE INFRAÇÃO AMBIENTAL

O IAT, torna publicou que emitiu em 01/05/2025 às 11:33 horas, com base no art. 70 da Lei Federal 9605/1998 e art. 51 do Decreto Federal 6514/2008 o Auto de Infração Ambiental **200381** (protocolo SID 23.920.212-8) em desfavor do CPF 972.191.509-20/**Antonio Borges Soares**, com prazo de 20 (vinte) dias para apresentação de defesa, a contar da presente publicação.

NOTIFICAÇÃO 00480/2025
EMISSÃO DE AUTO DE INFRAÇÃO AMBIENTAL

O IAT, torna publicou que emitiu em 01/05/2025 às 11:39 horas, com base no art. 70 da Lei Federal 9605/1998 e art. 49 do Decreto Federal 6514/2008 o Auto de Infração Ambiental **200645** (protocolo SID 23.920.224-1) em desfavor do CPF 972.191.509-20/**Antonio Borges Soares**, com prazo de 20 (vinte) dias para apresentação de defesa, a contar da presente publicação.

NOTIFICAÇÃO 00481/2025
EMISSÃO DE AUTO DE INFRAÇÃO AMBIENTAL

O IAT, torna publicou que emitiu em 30/04/2025 às 14:20 horas, com base no art. 70 da Lei Federal 9605/1998 e art. 51 do Decreto Federal 6514/2008 o Auto de Infração Ambiental **200936** (protocolo SID 23.917.154-0) em desfavor do CPF 764.976.909-72/**Vilson Carlos Heintze**, com prazo de 20 (vinte) dias para apresentação de defesa, a contar da presente publicação.

NOTIFICAÇÃO 00482/2025
EMISSÃO DE AUTO DE INFRAÇÃO AMBIENTAL

O IAT, torna publicou que emitiu em 30/06/2025 às 14:13 horas, com base no art. 70 da Lei Federal 9605/1998 e art. 48 do Decreto Federal 6514/2008 o Auto de Infração Ambiental **172136** (protocolo SID 24.234.388-3) em desfavor do CPF 018.170.379-35/**Cristina Akemi Suguiura**, com prazo de 20 (vinte) dias para apresentação de defesa, a contar da presente publicação.

NOTIFICAÇÃO 00483/2025
EMISSÃO DE AUTO DE INFRAÇÃO AMBIENTAL

O IAT, torna publicou que emitiu em 30/04/2025 às 19:59 horas, com base no art. 70 da Lei Federal 9605/1998 e art. 43 do Decreto Federal 6514/2008 o Auto de Infração Ambiental **200933** (protocolo SID 23.919.851-1) em desfavor do CPF 054.533.479-96/**Ricardo Frizzo**, com prazo de 20 (vinte) dias para apresentação de defesa, a contar da presente publicação.

NOTIFICAÇÃO 00484/2025
EMISSÃO DE AUTO DE INFRAÇÃO AMBIENTAL

O IAT, torna publicou que emitiu em 30/04/2025 às 20:03 horas, com base no art. 70 da Lei Federal 9605/1998 e art. 50 do Decreto Federal 6514/2008 o Auto de Infração Ambiental **201186** (protocolo SID 23.919.855-4) em desfavor do CPF 054.533.479-96/**Ricardo Frizzo**, com prazo de 20 (vinte) dias para apresentação de defesa, a contar da presente publicação.

NOTIFICAÇÃO 00485/2025
EMISSÃO DE AUTO DE INFRAÇÃO AMBIENTAL

O IAT, torna publicou que emitiu em 30/04/2025 às 20:07 horas, com base no art. 70 da Lei Federal 9605/1998 e art. 49 do Decreto Federal 6514/2008 o Auto de Infração Ambiental **201380** (protocolo SID 23.919.865-1) em desfavor do CPF 054.533.479-96/**Ricardo Frizzo**, com prazo de 20 (vinte) dias para apresentação de defesa, a contar da presente publicação.

NOTIFICAÇÃO 00486/2025
EMISSÃO DE AUTO DE INFRAÇÃO AMBIENTAL

O IAT, torna publicou que emitiu em 30/04/2025 às 17:15 horas, com base no art. 70 da Lei Federal 9605/1998 e art. 51 do Decreto Federal 6514/2008 o Auto de Infração Ambiental **200168** (protocolo SID 23.919.289-0) em desfavor do CPF 242.988.329-53/**Roberto De March**, com prazo de 20 (vinte) dias para apresentação de defesa, a contar da presente publicação.

NOTIFICAÇÃO 00487/2024
EMISSÃO DE AUTO DE INFRAÇÃO AMBIENTAL

O IAT, torna publicou que emitiu em 01/05/2025 às 16:52 horas, com base no art. 70 da Lei Federal 9605/1998 e art. 51 do Decreto Federal 6514/2008 o Auto de Infração Ambiental **201573** (protocolo SID 23.921.201-8) em desfavor do CPF 090.820.819-70/**Pedro Henrique Rissardi Bertoldi**, com prazo de 20 (vinte) dias para apresentação de defesa, a contar da presente publicação.

NOTIFICAÇÃO 00488/2025
EMISSÃO DE AUTO DE INFRAÇÃO AMBIENTAL

O IAT, torna publicou que emitiu em 01/05/2025 às 08:32 horas, com base no art. 70 da Lei Federal 9605/1998 e art. 51 do Decreto Federal 6514/2008 o Auto de Infração Ambiental **200579** (protocolo SID 23.919.754-0) em desfavor do CPF 076.063.689-37/**Jean Tiago Padilha De Oliveira**, com prazo de 20 (vinte) dias para apresentação de defesa, a contar da presente publicação.

NOTIFICAÇÃO 00489/2025
EMISSÃO DE AUTO DE INFRAÇÃO AMBIENTAL

O IAT, torna publicou que emitiu em 22/05/2025 às 09:23 horas, com base no art. 70 da Lei Federal 9605/1998 e art. 66 do Decreto Federal 6514/2008 o Auto de Infração Ambiental **200759** (protocolo SID 24.049.063-3) em desfavor do CPF 08.257.161/0001-77/**Bazzo Industria De Produtos Alimenticios Ltda**, com prazo de 20 (vinte) dias para apresentação de defesa, a contar da presente publicação.

NOTIFICAÇÃO 00490/2025
EMISSÃO DE AUTO DE INFRAÇÃO AMBIENTAL

O IAT, torna publicou que emitiu em 26/05/2025 às 15:19 horas, com base no art. 70 da Lei Federal 9605/1998 e art. 66 do Decreto Federal 6514/2008 o Auto de Infração Ambiental **201003** (protocolo SID 24.075.123-2) em desfavor do CPF 030.120.309-13/**Elizabeth Nunes Da Silva**, com prazo de 20 (vinte) dias para apresentação de defesa, a contar da presente publicação.

NOTIFICAÇÃO 00491/2025
EMISSÃO DE AUTO DE INFRAÇÃO AMBIENTAL

O IAT, torna publicou que emitiu em 18/05/2023 às 07:00 horas, com base no art. 70 da Lei Federal 9605/1998 e art. 24 do Decreto Federal 6514/2008 o Auto de Infração Ambiental **162812** (protocolo SID 20.522.535-8) em desfavor do CPF 034.699.879-47/**Josley Aparecida De Bairro**, com prazo de 20 (vinte) dias para apresentação de defesa, a contar da presente publicação.

NOTIFICAÇÃO 00492/2025
EMISSÃO DE AUTO DE INFRAÇÃO AMBIENTAL

O IAT, torna publicou que emitiu em 26/05/2025 às 10:06 horas, com base no art. 70 da Lei Federal 9605/1998 e art. 66 do Decreto Federal 6514/2008 o Auto de Infração Ambiental **200466** (protocolo SID 24.049.147-8) em desfavor do CPF 363.803.429-15/**Luiz Carlos Hermandes Azo Mompian**, com prazo de 20 (vinte) dias para apresentação de defesa, a contar da presente publicação.

NOTIFICAÇÃO 00493/2025
EMISSÃO DE AUTO DE INFRAÇÃO AMBIENTAL

O IAT, torna publicou que emitiu em 19/10/2022 às 14:41 horas, com base no art. 70 da Lei Federal 9605/1998 e art. 48 do Decreto Federal 6514/2008 o Auto de Infração Ambiental **132607** (protocolo SID 19.622.105-0) em desfavor do CPF 025.741.209-30/**Marcio Aparecido Velani**, com prazo de 20 (vinte) dias para apresentação de defesa, a contar da presente publicação.

NOTIFICAÇÃO 00494/2025
EMISSÃO DE AUTO DE INFRAÇÃO AMBIENTAL

O IAT, torna publicou que emitiu em 29/04/2025 às 17:30 horas, com base no art. 70 da Lei Federal 9605/1998 e art. 50 do Decreto Federal 6514/2008 o Auto de Infração Ambiental **201072** (protocolo SID 23.911.125-3) em desfavor do CPF 944.107.559-00/**Lúcia Bonadimann**, com prazo de 20 (vinte) dias para apresentação de defesa, a contar da presente publicação.

NOTIFICAÇÃO 00495/2025
EMISSÃO DE AUTO DE INFRAÇÃO AMBIENTAL

O IAT, torna publicou que emitiu em 01/05/2025 às 15:55 horas, com base no art. 70 da Lei Federal 9605/1998 e art. 49 do Decreto Federal 6514/2008 o Auto de Infração Ambiental **200494** (protocolo SID 23.920.823-1) em desfavor do CPF 368.986.949-87/**Dirceu Levandovski**, com prazo de 20 (vinte) dias para apresentação de defesa, a contar da presente publicação.

NOTIFICAÇÃO 00496/2025
EMISSÃO DE AUTO DE INFRAÇÃO AMBIENTAL

O IAT, torna publicou que emitiu em 18/03/2025 às 15:00 horas, com base no art. 70 da Lei Federal 9605/1998 e art. 47 do Decreto Federal 6514/2008 o Auto de Infração Ambiental **163403** (protocolo SID 23.675.623-8) em desfavor do CPF 06.173.663/0001-94/**J. C. Bastos Comercio De Carvao Ltda**, com prazo de 20 (vinte) dias para apresentação de defesa, a contar da presente publicação.

NOTIFICAÇÃO 00497/2025
EMISSÃO DE AUTO DE INFRAÇÃO AMBIENTAL

O IAT, torna publicou que emitiu em 29/04/2025 às 08:17 horas, com base no art. 70 da Lei Federal 9605/1998 e art. 49 do Decreto Federal 6514/2008 o Auto de Infração Ambiental **200667** (protocolo SID 23.910.525-4) em desfavor do CPF 055.481.479-00/**Camila Possato Manica**, com prazo de 20 (vinte) dias para apresentação de defesa, a contar da presente publicação.

NOTIFICAÇÃO 00498/2024
EMISSÃO DE AUTO DE INFRAÇÃO AMBIENTAL

O IAT, torna publicou que emitiu em 29/04/2025 às 08:38 horas, com base no art. 70 da Lei Federal 9605/1998 e art. 50 do Decreto Federal 6514/2008 o Auto de Infração Ambiental **200863** (protocolo SID 23.910.619-6) em desfavor do CPF 055.481.479-00/**Camila Possato Manica**, com prazo de 20 (vinte) dias para apresentação de defesa, a contar da presente publicação.

NOTIFICAÇÃO 00499/2025
EMISSÃO DE AUTO DE INFRAÇÃO AMBIENTAL

O IAT, torna publicou que emitiu em 02/05/2025 às 11:48 horas, com base no art. 70 da Lei Federal 9605/1998 e art. 43 do Decreto Federal 6514/2008 o Auto de Infração Ambiental **200250** (protocolo SID 23.921.828-8) em desfavor do CPF 054.266.089-03/**Elizandro Junior Machado**, com prazo de 20 (vinte) dias para apresentação de defesa, a contar da presente publicação.

NOTIFICAÇÃO 00500/2025
EMISSÃO DE AUTO DE INFRAÇÃO AMBIENTAL

O IAT, torna publicou que emitiu em 02/05/2025 às 11:55 horas, com base no art. 70 da Lei Federal 9605/1998 e art. 51 do Decreto Federal 6514/2008 o Auto de Infração Ambiental **200534** (protocolo SID 23.921.844-0) em desfavor do CPF 054.266.089-03/**Elizandro Junior Machado**, com prazo de 20 (vinte) dias para apresentação de defesa, a contar da presente publicação.

NOTIFICAÇÃO 00501/2025
EMISSÃO DE AUTO DE INFRAÇÃO AMBIENTAL

Diário Oficial Certificado Digitalmente
O Departamento de Imprensa Oficial do Estado do Paraná, de garantia de autenticidade deste documento, desde que visualizado através do site http://www.imprensaoficial.pr.gov.br

O IAT, torna publicou que emitiu em 02/05/2025 às 11:58 horas, com base no art. 70 da Lei Federal 9605/1998 e art. 50 do Decreto Federal 6514/2008 o Auto de Infração Ambiental **200795** (protocolo SID 23.921.872-5) em desfavor do CPF 054.266.089-03/**Elizandro Junior Machado**, com prazo de 20 (vinte) dias para apresentação de defesa, a contar da presente publicação.

NOTIFICAÇÃO 00502/2025
EMISSÃO DE AUTO DE INFRAÇÃO AMBIENTAL

O IAT, torna publicou que emitiu em 27/09/2023 às 10:10 horas, com base no art. 70 da Lei Federal 9605/1998 e art. 43 do Decreto Federal 6514/2008 o Auto de Infração Ambiental **165682** (protocolo SID 21.134.807-0) em desfavor do CPF 010.404.259-17/**Wagner José Noriler Karam**, com prazo de 20 (vinte) dias para apresentação de defesa, a contar da presente publicação.

NOTIFICAÇÃO 00503/2025
EMISSÃO DE AUTO DE INFRAÇÃO AMBIENTAL

O IAT, torna publicou que emitiu em 25/09/2023 às 14:15 horas, com base no art. 70 da Lei Federal 9605/1998 e art. 49 do Decreto Federal 6514/2008 o Auto de Infração Ambiental **165593** (protocolo SID 21.141.894-0) em desfavor do CPF 029.207.559-60/**Ana Izabel Pereira Felix**, com prazo de 20 (vinte) dias para apresentação de defesa, a contar da presente publicação.

NOTIFICAÇÃO 00504/2025
EMISSÃO DE AUTO DE INFRAÇÃO AMBIENTAL

O IAT, torna publicou que emitiu em 28/07/2025 às 15:57 horas, com base no art. 70 da Lei Federal 9605/1998 e art. 62 do Decreto Federal 6514/2008 o Auto de Infração Ambiental **200777** (protocolo SID 24.373.746-0) em desfavor do CPF 32.041.594/0001-75/**Fuel Truck Transporte De Cargas E Locação De Veículos Ltda**, com prazo de 20 (vinte) dias para apresentação de defesa, a contar da presente publicação.

NOTIFICAÇÃO 00505/2025
EMISSÃO DE AUTO DE INFRAÇÃO AMBIENTAL

O IAT, torna publicou que emitiu em 19/06/2023 às 18:30 horas, com base no art. 70 da Lei Federal 9605/1998 e art. 43 do Decreto Federal 6514/2008 o Auto de Infração Ambiental **164025** (protocolo SID 20.710.437-0) em desfavor do CPF 602.957.599-68/**Martinho Serafim Laurindo**, com prazo de 20 (vinte) dias para apresentação de defesa, a contar da presente publicação.

123663/2025

SÚMULA DE CONCESSÃO DE AUTORIZAÇÃO AMBIENTAL

O Instituto Água e Terra torna público que concedeu à Parque Urbano de Ibiporã, a Autorização Ambiental - AA nº 63166 com validade até 14/09/2027, para Salvamento, Resgate e Destinação de Fauna a ser implantada na Endereco:23°15'28.4"S 51°03'17.8"O Bairro: Cep:86200386 Município:Ibiporã no município de Ibiporã/PR.

123586/2025

SÚMULA DE CONCESSÃO DE AUTORIZAÇÃO AMBIENTAL

O Instituto Água e Terra torna público que concedeu à SECRETARIA DE ESTADO DA SEGURANÇA PUBLICA, a Autorização Ambiental - AA nº 63168 com validade até 14/09/2027, para Terraplanagem a ser implantada na Endereco:Rua Curitiba S/N Bairro:Oficinas Cep:84035780 Município:Ponta Grossa no município de Ponta Grossa/PR.

123585/2025

SÚMULA DE CONCESSÃO DE AUTORIZAÇÃO AMBIENTAL

O Instituto Água e Terra torna público que concedeu à MUNICÍPIO DE CIANORTE, a Autorização Ambiental - AA nº 63169 com validade até 14/09/2035, para Implantação de sistemas de melhorias a ser implantada na Endereco:RESIDENCIAL ATLÂNTICO IV Bairro:CENTRO Cep:87200000 Município:Cianorte no município de Cianorte/PR.

123589/2025

SÚMULA DE CONCESSÃO DE AUTORIZAÇÃO AMBIENTAL

O Instituto Água e Terra torna público que concedeu à MUNICIPIO DE ROLÂNDIA, a Autorização Ambiental - AA nº 63164 com validade até 11/09/2027, para Terraplanagem a ser implantada na Endereco:AV. DR. Renato Selmi (Av. contorno sul) Bairro:CENTRO Cep:86600000 Município:Rolândia no município de Rolândia/PR.

123243/2025

SÚMULA DE CONCESSÃO DE AUTORIZAÇÃO AMBIENTAL

O Instituto Água e Terra torna público que concedeu à Implantação e pavimentação da rodovia PR-574, entre Palmitópolis e Cafelândia e PR-575, entre Palmit, a Autorização Ambiental - AA nº 63163 com validade até 11/09/2027, para Salvamento, Resgate e Destinação de Fauna a ser implantada na Endereco:Início: 24°36'32.61"S 53°19'17.70"O Fim: 24°38'9.10"S 53°28'13.00"O Bairro: Cep:85415000 Município:Cafelândia no município de Cafelândia/PR.

123244/2025

SÚMULA DE CONCESSÃO DE AUTORIZAÇÃO AMBIENTAL

O Instituto Água e Terra torna público que concedeu à DOVAL COMBUSTIVEIS E TRANSPORTE LTDA, a Autorização Ambiental - AA nº 63171 com validade até 14/09/2027, para Terminais de minério, petróleo e derivados e produtos químicos a ser implantada na Endereco:RODOVIA BR 156/280 TREVO Bairro:ZONA RURAL Cep:85520000 Município:Vitorino no município de Vitorino/PR.

123588/2025

SÚMULA DE CONCESSÃO DE AUTORIZAÇÃO AMBIENTAL

O Instituto Água e Terra torna público que concedeu à TERRAPLANAGEM, a Autorização Ambiental - AA nº 63165 com validade até 14/09/2027, para Terraplanagem a ser implantada na Endereco:ESTRADA JORDÃO KM 06, GLEBA BOA ESPERANÇA Bairro:RURAL Cep:87545000 Município:Esperança Nova no município de Esperança Nova/PR.

123584/2025

SÚMULA DE CONCESSÃO DE AUTORIZAÇÃO AMBIENTAL

O Instituto Água e Terra torna público que concedeu à Fazenda Reserva do Iguaçu, a Autorização Ambiental - AA nº 63167 com validade até 14/09/2027, para Levantamento de Fauna a ser implantada na Endereco:Estrada Municipal Guarapuava / Mangueirinha, s/n, km 110 Bairro:Zona Rural Cep:85195000 Município:Reserva do Iguaçu no município de Reserva do Iguaçu/PR.

123587/2025

SÚMULA DE CONCESSÃO DE LICENÇA AMBIENTAL SIMPLIFICADA

O Instituto Água e Terra torna público que concedeu à ANTENOR FERNANDES COGO, a Licença Ambiental Simplificada - LAS nº 356200 com validade até 12/09/2031, para Agropecuária - Avicultura a ser implantada na LINHA BANANAL, S/N no município de Verê/PR.

123177/2025

SÚMULA DE CONCESSÃO DE LICENÇA AMBIENTAL SIMPLIFICADA

O Instituto Água e Terra torna público que concedeu à MUNICÍPIO DE SÃO PEDRO DO IVAI, a Licença Ambiental Simplificada - LAS nº 356203 com validade até 12/09/2029, para Imobiliário - Edificações a ser implantada na Parque Industrial Jayme Watt Longo, s/n no município de São Pedro do Ivaí/PR.

123178/2025

SÚMULA DE CONCESSÃO DE LICENÇA DE INSTALAÇÃO

O Instituto Água e Terra torna público que concedeu à CIDADE VERDE TRANSPORTE RODOCVIÁRIO LTDA., a Licença de Instalação - LI nº 356121 com validade até 12/09/2027, para Comércio e Serviço - Transporte rodoviário de passageiros a ser implantada na Estrada Octávio Colli, SN no município de Sarandi/PR.

123246/2025

SÚMULA DE CONCESSÃO DE LICENÇA DE INSTALAÇÃO

O Instituto Água e Terra torna público que concedeu à COASUL COOPERATIVA AGROINDUSTRIAL, a Licença de Instalação - LI nº 356245 com validade até 12/09/2028, para Comércio e Serviço - Armazenadoras de Produtos Agrotóxicos, seus componentes e afins a ser implantada na RODOVIA PR 475 KM 57,2, S/Nº no município de Verê/PR.

123249/2025

SÚMULA DE CONCESSÃO DE LICENÇA DE INSTALAÇÃO

O Instituto Água e Terra torna público que concedeu à SUL LIGAS REFUSÃO LTDA, a Licença de Instalação - LI nº 356196 com validade até 12/09/2028, para Industrial - Ind. metalúrgica a ser implantada na PR 180, SN no município de Marmeleiro/PR.

123175/2025

SÚMULA DE CONCESSÃO DE LICENÇA DE INSTALAÇÃO

O Instituto Água e Terra torna público que concedeu à SANGIACOMO MATERIAIS DE CONSTRUCAO LTDA, a Licença de Instalação - LI nº 341102 com validade até 11/02/2028, para Industrial - Industrias diversas a ser implantada na SITIO SÃO JOSÉ, S/N no município de Ribeirão Claro/PR.

123145/2025

SÚMULA DE CONCESSÃO DE LICENÇA DE INSTALAÇÃO

O Instituto Água e Terra torna público que concedeu à EMBUTIDOS STARCK EIRELI, a Licença de Instalação - LI nº 356039 com validade até 12/09/2028, para Industrial - Alimentos a ser implantada na Travessa Grápia, 240 no município de Santa Izabel do Oeste/PR.

123136/2025

SÚMULA DE CONCESSÃO DE LICENÇA DE INSTALAÇÃO

O Instituto Água e Terra torna público que concedeu à GEOCAL MINERACOES LTDA., a Licença de Instalação - LI nº 356160 com validade até 12/09/2028, para Industrial - Beneficiamento de minerais não metálicos a ser implantada na Rodovia PR-090 km 101, s/nº no município de Castro/PR.

123164/2025

SÚMULA DE CONCESSÃO DE LICENÇA DE INSTALAÇÃO

O Instituto Água e Terra torna público que concedeu à CARLOS ALEXANDRE JAHN, a Licença de Instalação - LI nº 356089 com validade até 12/09/2028, para Agropecuária - Suinocultura a ser implantada na Linha São Pedro do Bandeira, s/n. no município de Dois Vizinhos/PR.

123143/2025

SÚMULA DE CONCESSÃO DE LICENÇA DE INSTALAÇÃO

O Instituto Água e Terra torna público que concedeu à TOTALMIX INDUSTRIA E COMERCIO LTDA, a Licença de Instalação - LI nº 356132 com validade até 12/09/2027, para Comércio e Serviço - Comércio atacadista não especificado anteriormente a ser implantada na Estrada Pulinopolis, km02 no município de Mandaguaçu/PR.

123247/2025

SÚMULA DE CONCESSÃO DE LICENÇA DE OPERAÇÃO

O Instituto Água e Terra torna público que concedeu à PARANA MINAS TRATAMENTO DE RESIDUOS DE SERVICO DE SAUDE SPE LTDA, a Licença de Operação - LO nº 356067 com validade até 12/09/2030, para Gerenciamento de resíduos sólidos e/ou efluentes - Unidade de gerenciamento de resíduos sólidos e/ou efluentes instalada na R JOSE CAETANO DE OLIVEIRA, S/N no município de Palmeira/PR.

123138/2025

SÚMULA DE CONCESSÃO DE LICENÇA DE OPERAÇÃO

O Instituto Água e Terra torna público que concedeu à MUNICÍPIO DE UBIRATÃ, a Licença de Operação - LO nº 356045 com validade até 12/09/2027, para Gerenciamento de resíduos sólidos e/ou efluentes - Unidade de gerenciamento de resíduos sólidos e/ou efluentes instalada na Estrada João Pereira km 01, 00 no município de Ubiratã/PR.

123137/2025

SÚMULA DE CONCESSÃO DE LICENÇA DE OPERAÇÃO

O Instituto Água e Terra torna público que concedeu à MASTER CARGAS BRASIL LTDA, a Licença de Operação - LO nº 356070 com validade até 12/09/2030, para Comércio e Serviço - Armazenamento e atividades auxiliares dos transportes instalada na Avenida Antares, 3460 no município de Ponta Grossa/PR.

123139/2025

SÚMULA DE CONCESSÃO DE LICENÇA DE OPERAÇÃO

O Instituto Água e Terra torna público que concedeu à JSL S/A., a Licença de Operação - LO nº 356074 com validade até 12/09/2030, para Comércio e Serviço - Transportadora de cargas em geral e de resíduos instalada na Rodovia PR-160, SN no município de Telêmaco Borba/PR.

123140/2025

SÚMULA DE CONCESSÃO DE LICENÇA DE OPERAÇÃO

O Instituto Água e Terra torna público que concedeu à AP CALCARIOS LTDA, a Licença de Operação - LO nº 356077 com validade até 12/09/2031, para Comércio e Serviço - Comércio atacadista de insumos agropecuários, exceto agrotóxicos instalada na Rodovia Setembrino Tomazzi km3, 000 no município de Nova Prata do Iguaçu/PR.

123141/2025

SÚMULA DE CONCESSÃO DE LICENÇA DE OPERAÇÃO

O Instituto Água e Terra torna público que concedeu à PRIMATO COOPERATIVA AGROINDUSTRIAL, a Licença de Operação - LO nº 356197 com validade até 12/09/2029, para Comércio e Serviço - Armazenadoras de Produtos Agrotóxicos, seus componentes e afins instalada na Avenida Santos Dumont, 4500 no município de Laranjeiras do Sul/PR.

123176/2025

SÚMULA DE CONCESSÃO DE LICENÇA DE OPERAÇÃO DE AMPLIAÇÃO

O Instituto Água e Terra torna público que concedeu à COAMO AGROINDUSTRIAL COOPERATIVA, a Licença de Operação de Ampliação - LO-A nº 271325 com validade até 06/06/2026, para Comércio e Serviço - Armazenadoras de Produtos Agrotóxicos, seus componentes e afins instalada na Rua Principal, s/nº no município de Ouro Verde do Oeste/PR.

123147/2025

SÚMULA DE CONCESSÃO DE LICENÇA DE OPERAÇÃO DE AMPLIAÇÃO

O Instituto Água e Terra torna público que concedeu à POSTO NOVA PARADA LTDA, a Licença de Operação de Ampliação - LO-A nº 183221 com validade até 28/04/2026, para Comércio e Serviço - Posto de combustíveis para veículos automotores instalada na Rodovia PR 317 - KM 140, s/nº no município de Engenheiro Beltrão/PR.

123135/2025

SÚMULA DE CONCESSÃO DE LICENÇA POR ADESÃO E COMPROMISSO

O Instituto Água e Terra torna público que concedeu à CARLOS EGON JAHN, a Licença por Adesão e Compromisso - LAC nº 356123 com validade até 11/09/2028, para Substituição de Espécies Exóticas - Substituição de Espécies Exóticas em Áreas de Preservação Permanente a ser implantada na Linha 18 de Abril, Vila Candeia, s/n no município de Maripá/PR.

123148/2025

SÚMULA DE CONCESSÃO DE LICENÇA POR ADESÃO E COMPROMISSO

O Instituto Água e Terra torna público que concedeu à JOÃO GONÇALVES MENDES, a Licença por Adesão e Compromisso - LAC nº 356124 com validade até 11/09/2028, para Substituição de Espécies Exóticas - Substituição de Espécies Exóticas em Áreas de Preservação Permanente a ser implantada na LOTE RURAL 44, LR no município de Toledo/PR.

123149/2025

SÚMULA DE CONCESSÃO DE LICENÇA POR ADESÃO E COMPROMISSO

O Instituto Água e Terra torna público que concedeu à ROSEMEIRE PIRICHOWSKI AGUIAR, a Licença por Adesão e Compromisso - LAC nº 356251 com validade até 12/09/2027, para Agropecuária - Avicultura a ser implantada na Estrada Baixo Ouro Verde - Lote nº 513 - Sítio São Francisco de Assis, . no município de Tapira/PR.

123250/2025

SÚMULA DE CONCESSÃO DE LICENÇA POR ADESÃO E COMPROMISSO

O Instituto Água e Terra torna público que concedeu à EDUARDO FICANHA FURLAN, a Licença por Adesão e Compromisso - LAC nº 356131 com validade até 12/09/2027, para Agropecuária - Bovinocultura de leite a ser implantada na Linha Furlan, S/N no município de Santa Izabel do Oeste/PR.

123150/2025

SÚMULA DE CONCESSÃO DE LICENÇA POR ADESÃO E COMPROMISSO

O Instituto Água e Terra torna público que concedeu à SILVIO VOJCIKI JUNIOR, a Licença por Adesão e Compromisso - LAC nº 356171 com validade até 12/09/2027, para Agropecuária - Avicultura a ser implantada na Localidade de Taboão, s/n no município de Ipiranga/PR.

123167/2025

SÚMULA DE CONCESSÃO DE LICENÇA POR ADESÃO E COMPROMISSO

O Instituto Água e Terra torna público que concedeu à R MARTINAZZO, a Licença por Adesão e Compromisso - LAC nº 356266 com validade até 13/09/2027, para Industrial - Ind. da madeira a ser implantada na Rua Almirante Barroso, 1083 no município de Ponta Grossa/PR.

123298/2025

SÚMULA DE CONCESSÃO DE LICENÇA POR ADESÃO E COMPROMISSO

O Instituto Água e Terra torna público que concedeu à ANA ELISA HAGEMANN, a Licença por Adesão e Compromisso - LAC nº 356135 com validade até 12/09/2027, para Agropecuária - Bovinocultura de leite a ser implantada na Linha Progresso, 00 no município de Realeza/PR.

123151/2025

SÚMULA DE CONCESSÃO DE LICENÇA POR ADESÃO E COMPROMISSO

O Instituto Água e Terra torna público que concedeu à ELIONILSON RODRIGUES DE FREITAS, a Licença por Adesão e Compromisso - LAC nº 356140 com validade até 12/09/2027, para Agropecuária - Bovinocultura de leite a ser implantada na Chácara São Bento, S/N no município de Santa Isabel do Ivaí/PR.

123153/2025

SÚMULA DE CONCESSÃO DE LICENÇA POR ADESÃO E COMPROMISSO

O Instituto Água e Terra torna público que concedeu à LAERCIO LAUBE, a Licença por Adesão e Compromisso - LAC nº 356141 com validade até 12/09/2027, para Agropecuária - Bovinocultura de leite a ser implantada na Estrada Divisora Santa Rita, KM 06 no município de Terra Roxa/PR.

123154/2025

SÚMULA DE CONCESSÃO DE LICENÇA POR ADESÃO E COMPROMISSO

O Instituto Água e Terra torna público que concedeu à TARIK HALAN FERREIRA PINTO, a Licença por Adesão e Compromisso - LAC nº 356144 com validade até 12/09/2027, para Agropecuária - Avicultura a ser implantada na espalha brasa, 0 no município de Piraí do Sul/PR.

123156/2025

SÚMULA DE CONCESSÃO DE LICENÇA POR ADESÃO E COMPROMISSO

O Instituto Água e Terra torna público que concedeu à JAIR ROQUE TAVARES, a Licença por Adesão e Compromisso - LAC nº 356145 com validade até 12/09/2027, para Agropecuária - Bovinocultura de leite a ser implantada na LOTE RURAL Nº 175, GLEBA 09 - Lª SANGA SECA, s/n no município de Missal/PR.

123157/2025

SÚMULA DE CONCESSÃO DE LICENÇA POR ADESÃO E COMPROMISSO

O Instituto Água e Terra torna público que concedeu à SUELI LENART, a Licença por Adesão e Compromisso - LAC nº 356149 com validade até 12/09/2027, para Agropecuária - Suinocultura a ser implantada na Estrada de Capoeira Grande, s/n° no município de Araucária/PR.

123158/2025

SÚMULA DE CONCESSÃO DE LICENÇA POR ADESÃO E COMPROMISSO

O Instituto Água e Terra torna público que concedeu à MATEUS DEMENECH, a Licença por Adesão e Compromisso - LAC nº 356152 com validade até 12/09/2027, para Industrial - Ind. da madeira a ser implantada na LOTE RURAL, 127 no município de Medianeira/PR.

123160/2025

SÚMULA DE CONCESSÃO DE LICENÇA POR ADESÃO E COMPROMISSO

O Instituto Água e Terra torna público que concedeu à VILSON PEREIRA BARROS, a Licença por Adesão e Compromisso - LAC nº 356158 com validade até 12/09/2027, para Agropecuária - Bovinocultura de leite a ser implantada na LOTES RURAIS Nº 1.002-REM-A, 1.003-REM-A, 1.004-REM-A, S/N no município de Guaíra/PR.

123162/2025

SÚMULA DE CONCESSÃO DE LICENÇA POR ADESÃO E COMPROMISSO

O Instituto Água e Terra torna público que concedeu à JOSE VALDIR KIELING, a Licença por Adesão e Compromisso - LAC nº 356159 com validade até 12/09/2027, para Agropecuária - Bovinocultura de leite a ser implantada na LINHA SAO FRANCISCO, SN no município de Pato Bragado/PR.

123163/2025

Diário Oficial Certificado Digitalmente
O Departamento de Imprensa Oficial do Estado do Paraná, de garantia de autenticidade deste documento, desde que visualizado através do site http://www.imprensaoficial.pr.gov.br

SÚMULA DE CONCESSÃO DE LICENÇA POR ADESÃO E COMPROMISSO

O Instituto Água e Terra torna público que concedeu à IZIDORO MANOEL LUIZ, a Licença por Adesão e Compromisso - LAC nº 356164 com validade até 12/09/2027, para Agropecuária - Bovinocultura de leite a ser implantada na Assentamento Celso Furtado, 413 no município de Quedas do Iguaçu/PR.

123165/2025

SÚMULA DE CONCESSÃO DE LICENÇA POR ADESÃO E COMPROMISSO

O Instituto Água e Terra torna público que concedeu à ZELIA DA MOTTA DOMARADZKI, a Licença por Adesão e Compromisso - LAC nº 356166 com validade até 12/09/2027, para Agropecuária - Bovinocultura de leite a ser implantada na Assentamento Celso Furtado, 125 no município de Quedas do Iguaçu/PR.

123166/2025

SÚMULA DE CONCESSÃO DE LICENÇA POR ADESÃO E COMPROMISSO

O Instituto Água e Terra torna público que concedeu à ERNESTO SOARES DA PAIXÃO, a Licença por Adesão e Compromisso - LAC nº 356174 com validade até 12/09/2027, para Agropecuária - Bovinocultura de leite a ser implantada na Assentamento Celso Furtado, 309 no município de Quedas do Iguaçu/PR.

123168/2025

SÚMULA DE CONCESSÃO DE LICENÇA POR ADESÃO E COMPROMISSO

O Instituto Água e Terra torna público que concedeu à ALESSANDRO CELESTINO DE SOUZA, a Licença por Adesão e Compromisso - LAC nº 356175 com validade até 12/09/2027, para Agropecuária - Bovinocultura de leite a ser implantada na Lote 100-R-2, SN no município de Araruna/PR.

123169/2025

SÚMULA DE CONCESSÃO DE LICENÇA POR ADESÃO E COMPROMISSO

O Instituto Água e Terra torna público que concedeu à SUPERBASE & CONCRESUL LTDA, a Licença por Adesão e Compromisso - LAC nº 356179 com validade até 12/09/2027, para Industrial - Industrias diversas a ser implantada na ROD. PR 239 KM 241,8, S/N no município de Reserva/PR.

123170/2025

SÚMULA DE CONCESSÃO DE LICENÇA POR ADESÃO E COMPROMISSO

O Instituto Água e Terra torna público que concedeu à FRANSINEIDE BULLA FINCO DE OLIVEIRA, a Licença por Adesão e Compromisso - LAC nº 356185 com validade até 12/09/2028, para Substituição de Espécies Exóticas - Substituição de Espécies Exóticas em Áreas de Preservação Permanente a ser implantada na RODOVIA PR 180 A 2 KM, S/N no município de Goioerê/PR.

123171/2025

SÚMULA DE CONCESSÃO DE LICENÇA POR ADESÃO E COMPROMISSO

O Instituto Água e Terra torna público que concedeu à ADÃO BONATTO, a Licença por Adesão e Compromisso - LAC nº 356192 com validade até 12/09/2027, para Agropecuária - Bovinocultura de leite a ser implantada na LOTE RURAL Nº 23-D, GLEBA Nº 05, SN no município de São Pedro do Iguaçu/PR.

123172/2025

SÚMULA DE CONCESSÃO DE LICENÇA POR ADESÃO E COMPROMISSO

O Instituto Água e Terra torna público que concedeu à REGINALDO DE ASSÍS SVIERCOSKI, a Licença por Adesão e Compromisso - LAC nº 356194 com validade até 12/09/2027, para Agropecuária - Suinocultura a ser implantada na Localidade de Água Branca, s/n no município de Castro/PR.

123174/2025

SÚMULA DE CONCESSÃO DE LICENÇA POR ADESÃO E COMPROMISSO

O Instituto Água e Terra torna público que concedeu à LUIZ ANTONIO HAWERROTH, a Licença por Adesão e Compromisso - LAC nº 356229 com validade até 12/09/2027, para Agropecuária - Bovinocultura de leite a ser implantada na Lote Rural nº45/A, s/n no município de Quatro Pontes/PR.

123179/2025

SÚMULA DE CONCESSÃO DE LICENÇA POR ADESÃO E COMPROMISSO

O Instituto Água e Terra torna público que concedeu à HELIO ROQUE DE CARVALHO, a Licença por Adesão e Compromisso - LAC nº 356231 com validade até 12/09/2027, para Agropecuária - Avicultura a ser implantada na JOIA, LOTE A, GL. 17, COL. GOIOERE, S/N no município de Quarto Centenário/PR.

123180/2025

SÚMULA DE CONCESSÃO DE LICENÇA PRÉVIA

O Instituto Água e Terra torna público que concedeu à MUNICIPIO DE BORRAZOPOLIS, a Licença Prévia - LP nº 354950 com validade até 12/09/2029, para Imobiliário - Parcelamento de solo a ser implantada na lote B/01 - B/16 REM, 00 no município de Borrazópolis/PR.

123133/2025

SÚMULA DE CONCESSÃO DE LICENÇA PRÉVIA

O Instituto Água e Terra torna público que concedeu à AGROMAN INDUSTRIA E COMÉRCIO DE INGREDIENTES PARA ALIMENTAÇÃO ANIMAL E TRANSPORTES LTDA EPP, a Licença Prévia - LP nº 356094 com validade até 12/09/2026, para Industrial - Alimentos a ser implantada na RUA INDUSTRIAL PROJETADA, 125 no município de Paranacity/PR.

123144/2025

SÚMULA DE CONCESSÃO DE LICENÇA PRÉVIA

O Instituto Água e Terra torna público que concedeu à LAR COOPERATIVA AGROINDUSTRIAL, a Licença Prévia - LP nº 356193 com validade até 12/09/2027, para Comércio e Serviço - Posto de combustíveis para veículos automotores a ser implantada na ROD. BR 277, KM 653, S/N no município de Matelândia/PR.

123173/2025

SÚMULA DE CONCESSÃO DE LICENÇA PRÉVIA

O Instituto Água e Terra torna público que concedeu à MARIANA ROHR KUHN & CIA LTDA, a Licença Prévia - LP nº 356086 com validade até 11/09/2028, para Comércio e Serviço - Comércio atacadista não especificado anteriormente a ser implantada na ROD PR 092 - DISTRITO INDUSTRIAL, 1399 no município de Wenceslau Braz/PR.

123142/2025

SÚMULA DE CONCESSÃO DE LICENÇA PRÉVIA

O Instituto Água e Terra torna público que concedeu à ECOLÓGICA COLETA INDUSTRIAL LTDA, a Licença Prévia - LP nº 356139 com validade até 12/09/2028, para Gerenciamento de resíduos sólidos e/ou efluentes - Unidade de gerenciamento de resíduos sólidos e/ou efluentes a ser implantada na PR 439 KM 13 PERTO ESCOLA AGRICOLA, S/N no município de Santo Antônio da Platina/PR.

123152/2025

SÚMULA DE CONCESSÃO DE RENOVAÇÃO DA LICENÇA AMBIENTAL SIMPLIFICADA

O Instituto Água e Terra torna público que concedeu à EDUARDO ANTONIO WASNIESKI, a Renovação da Licença Ambiental Simplificada - RLAS nº 356110-R1 com validade até 12/09/2031, para Agropecuária - Avicultura a ser implantada na CMUNIDADE DE SANTA LUCIA, sn no município de Dois Vizinhos/PR.

123146/2025

SÚMULA DE CONCESSÃO DE RENOVAÇÃO DA LICENÇA AMBIENTAL SIMPLIFICADA

O Instituto Água e Terra torna público que concedeu à ISABEL RIBEIRO CARNEIRO - EPP, a Renovação da Licença Ambiental Simplificada - RLAS nº 347038-R1 com validade até 12/09/2030, para Comércio e Serviço - Comércio, manutenção e reparo de veículos automotores, peças e acessórios a ser implantada na Rua Bahamas, 88 no município de Telêmaco Borba/PR.

123131/2025

SÚMULA DE CONCESSÃO DE RENOVAÇÃO DA LICENÇA DE OPERAÇÃO

O Instituto Água e Terra torna público que concedeu à C. BRASIL SERVIÇOS DE LIMPEZA CONSERVAÇÃO E TRANSPORTES EIRELI ME, a Renovação da Licença de Operação - RLO nº 356241-R1 com validade até 12/09/2030, para Comércio e Serviço - Transportadora de cargas em geral e de resíduos instalada na RUA DAS INDÚSTRIAS, SN no município de Curiúva/PR.

123248/2025

SÚMULA DE CONCESSÃO DE RENOVAÇÃO DA LICENÇA DE OPERAÇÃO

O Instituto Água e Terra torna público que concedeu à CLECIO VERENKA - POSTO DE COMBUSTIVEL, a Renovação da Licença de Operação - RLO nº 353244-R3 com validade até 12/09/2030, para Comércio e Serviço - Posto de combustíveis para veículos automotores instalada na Rua N. S. de Aparecida, s/n no município de Lidianópolis/PR.

123132/2025

SÚMULA DE CONCESSÃO DE RENOVAÇÃO DA LICENÇA DE OPERAÇÃO

O Instituto Água e Terra torna público que concedeu à VIVIANNE CRISTHIAN DOS SANTOS DAL PIVA, a Renovação da Licença de Operação - RLO nº 184088-R3 com validade até 30/06/2026, para Agropecuária - Suinocultura instalada na Linha Félix - Lote Lambari 'A', 0 no município de Marmeleiro/PR.

123134/2025

SÚMULA DE CONCESSÃO DE RENOVAÇÃO DA LICENÇA DE OPERAÇÃO

O Instituto Água e Terra torna público que concedeu à COMERCIO DE COMBUSTIVEIS CH LTDA, a Renovação da Licença de Operação - RLO nº 256197-R3 com validade até 12/09/2029, para Comércio e Serviço - Posto de combustíveis para veículos automotores instalada na Avenida Bambros e Piva, 1590 no município de Marmeleiro/PR.

123155/2025

SÚMULA DE CONCESSÃO DE RENOVAÇÃO DA LICENÇA POR ADESÃO E COMPROMISSO

O Instituto Água e Terra torna público que concedeu à TARCISIO FABRIS, a Renovação da Licença por Adesão e Compromisso - RLAC nº 356151 com validade até 12/09/2030, para Industrial - Ind. da madeira instalada na LOTE RURAL, 5 no município de Medianeira/PR.

123159/2025

SÚMULA DE CONCESSÃO DE RENOVAÇÃO DA LICENÇA POR ADESÃO E COMPROMISSO

O Instituto Água e Terra torna público que concedeu à JULIO CESAR BUSS, a Renovação da Licença por Adesão e Compromisso - RLAC nº 356155 com validade até 12/09/2030, para Agropecuária - Suinocultura instalada na LINHA CABECEIRA DO REPRESO, S/N no município de Medianeira/PR.

123161/2025

Portaria n° 12006/2025/OD-GOUT. Prot. 24.203.030-3. Captação superficial. Outorgado(s) MAURICIO DE MIRANDA BLEY - CPF/CNPJ 016.293.369-04. Rio Sem denominação na base. Ivaí. Coordenadas UTM 7.424.290,78 N 275.426,92 E. Validade 6 anos. Finalidade Irrigação. Vazão máxima outorgada 400.00 m³/h 21:00 horas/dia 31 dias/mês. Município Tapira. Esta portaria revoga a portaria n° 13090/2024/OP-GOUT.

123209/2025

Portaria n° 12035/2025/OD-GOUT. Prot. 20.024.271-8. Captação superficial. Outorgado(s) DILCEU JOÃO SPERAFICO - CPF/CNPJ 119.792.169-91. Rio Sarandi. Paraná 3. Coordenadas UTM 7.267.142,93 N 228.491,07 E. Validade 6 anos. Finalidade Aquicultura. Vazão máxima outorgada 100.00 m³/h 24:00 horas/dia 31 dias/mês. Município Toledo. Esta portaria revoga a portaria n° 642/2020.

123231/2025

Portaria n° 12043/2025/OD-GOUT. Prot. 23.202.182-9. Captação subterrânea (Poço tubular). Outorgado(s) LECLAIR INDUSTRIA E COMÉRCIO DE PERFUMES E COSMÉTICOS LTDA - CPF/CNPJ 79.028.502/0001-80. Iguaçu. Coordenadas UTM 7.179.101,00 N 683.174,00 E. Validade 6 anos. Finalidade Processo fabril, Sanitário (consumo humano + limpeza), Limpeza. Vazão máxima outorgada 7.50 m³/h 20:00 horas/dia 31 dias/mês. Município São José dos Pinhais.

123230/2025

Portaria n° 12045/2025/OD-GOUT. Prot. 21.831.781-2. Captação subterrânea (Poço tubular). Outorgado(s) CONCREVALLE CONCRETO VALLE DO IGUAÇU LTDA - CPF/CNPJ 11.279.026/0001-37. Iguaçu. Coordenadas UTM 7.146.646,97 N 288.791,04 E. Validade 6 anos. Finalidade Sanitário (consumo humano + limpeza), Processo fabril, Resfriamento, Limpeza. Vazão máxima outorgada 6.00 m³/h 11:58 horas/dia 31 dias/mês. Município Dois Vizinhos.

123232/2025

Portaria n° 12024/2025/OP-GOUT. Prot. 23.595.603-9. Aproveitamento hidrelétrico com barragem/soleira. Outorgado(s) Hidrowatt Energia Serviços Empresariais Ltda - CPF/CNPJ 40.010.208/0001-06. Rio Adelaide. Iguaçu. Coordenadas UTM 7.206.842,42 N 284.753,59 E. Validade 3 anos. Finalidade Aproveitamento de potencial hidráulico. Município Catanduvas.

123237/2025

Portaria n° 12017/2025/OD-GOUT. Prot. 21.870.166-3. Lançamento de efluentes. Outorgado(s) Companhia de Saneamento do Paraná - CPF/CNPJ 76.484.013/0001-45. Rio Iapó. Tibagi. Coordenadas UTM 7.258.709,42 N 599.124,82 E. Validade 6 anos. Finalidade Diluição de efluente sanitário. Vazão máxima outorgada 765.00 m³/h 24:00 horas/dia 31 dias/mês. Município Castro. Esta portaria revoga a portaria n° 1284/2021.

123233/2025

Portaria n° 12046/2025/OD-GOUT. Prot. 22.486.997-5. Captação subterrânea (Poço tubular). Outorgado(s) DALGALLO COMPENSADOS E PORTAS LTDA - CPF/CNPJ 97.458.749/0001-19. Iguaçu. Coordenadas UTM 7.107.594,97 N 446.539,94 E. Validade 6 anos. Finalidade Processo fabril, Sanitário (consumo humano + limpeza). Vazão máxima outorgada 5.10 m³/h 20:00 horas/dia 31 dias/mês. Município Bituruna. Esta portaria revoga a portaria n° 828/2021.

123236/2025

Portaria n° 12011/2025/OD-GOUT. Prot. 22.405.123-9. Captação subterrânea (Poço tubular). Outorgado(s) DANES INDUSTRIA E COMERCIO DE ALIMENTOS LTDA - CPF/CNPJ 19.455.897/0001-76. Ivaí. Coordenadas UTM 7.392.418,51 N 447.368,34 E. Validade 6 anos. Finalidade Processo fabril, Sanitário (consumo humano + limpeza), Limpeza. Vazão máxima outorgada 22.18 m³/h 07:06 horas/dia 20 dias/mês. Município Apucarana. Esta portaria revoga a portaria n° 10748/2024/AP-GOUT.

123235/2025

Portaria n° 12005/2025/OD-GOUT. Prot. 22.311.757-0. Captação superficial. Outorgado(s) RUBENS DEPIERI - CPF/CNPJ 190.724.909-59. Mina/Nascente Sem denominação na base. Piquiri. Coordenadas UTM 7.287.160,36 N 265.142,84 E. Validade 6 anos. Finalidade Criação animal, Sanitário (consumo humano + limpeza), Limpeza. Vazão máxima outorgada 1.80 m³/h 24:00 horas/dia 31 dias/mês. Município Nova Aurora. Esta portaria revoga a portaria n° 14126/2021/DUIO-GOUT.

123234/2025

Portaria n° 12034/2025/OD-GOUT. Prot. 18.338.296-9. Captação superficial. Outorgado(s) Companhia de Saneamento do Paraná - CPF/CNPJ 76.484.013/0001-45. Rio Potinga. Iguaçu. Coordenadas UTM 7.167.294,00 N 527.825,00 E. Validade 26/03/2029. Finalidade Abastecimento público. Vazão máxima outorgada 95.00 m³/h 24:00 horas/dia 31 dias/mês. Município Rebouças. Esta portaria revoga a portaria n° 473/2019.

123229/2025

Portaria n° 12039/2025/OD-GOUT. Prot. 24.531.244-0. Travessia. Outorgado(s) PRIVILEGE HOME RESORT SPE LTDA - CPF/CNPJ 54.510.333/0001-90. Córrego Magnolia. Paraná 3. Coordenadas UTM 7.199.461,00 N 794.776,00 E. Validade 27/01/2035. Finalidade Esgotamento sanitário. Município Medianeira. Esta portaria revoga a portaria n° 10193/2025/OD-GOUT.

123228/2025

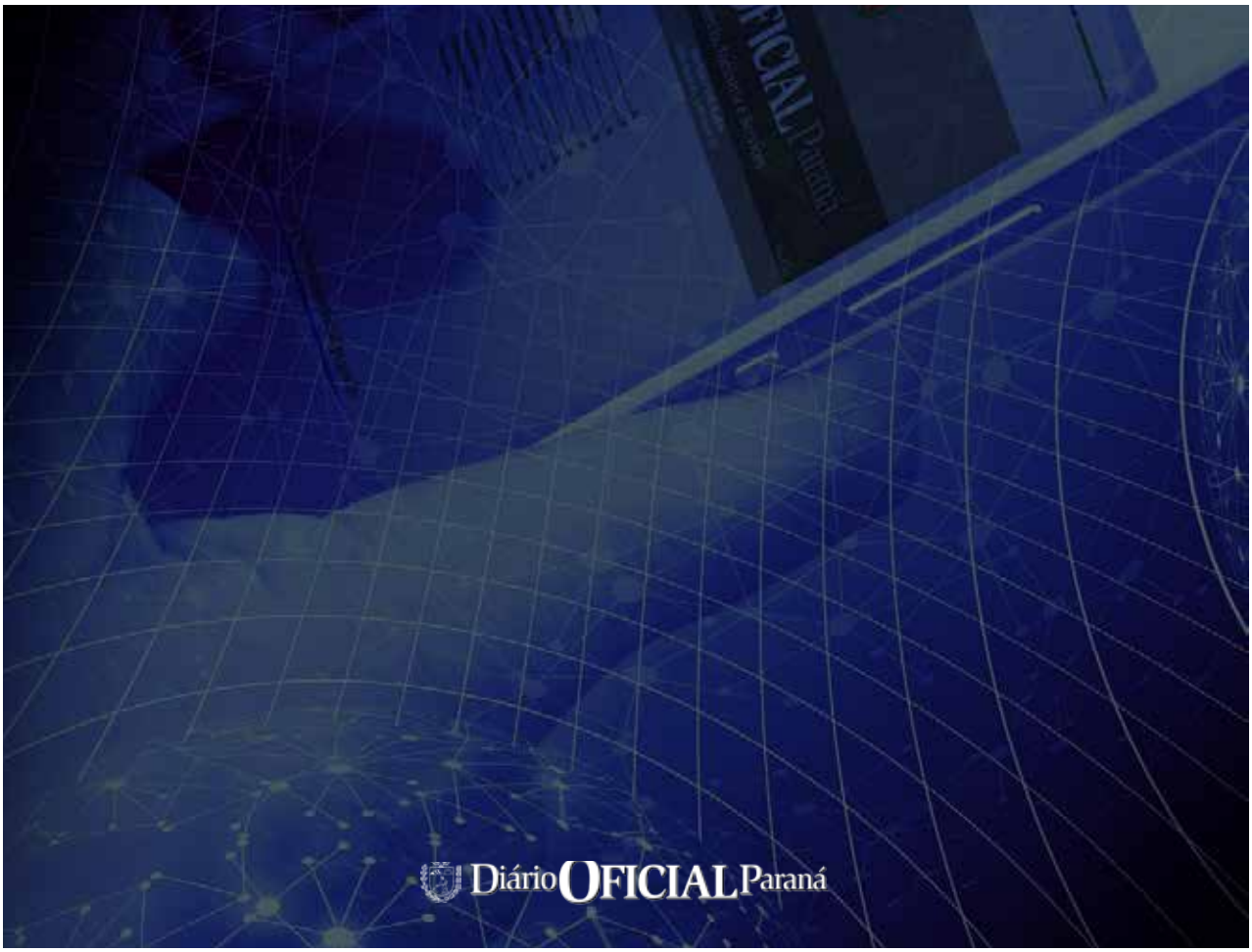

Diário Oficial Certificado Digitalmente
O Departamento de Imprensa Oficial do Estado do Paraná, de garantia de autenticidade deste documento, desde que visualizado através do site http://www.imprensaoficial.pr.gov.br

Secretaria da Educação

Secretaria de Estado da Educação – SEED

PORTARIA N° 277/2025 – GS/SEED

A Chefe do Núcleo de Recursos Humanos Setorial, no uso das atribuições que lhe foram delegadas de acordo com a Resolução n.º 8659/2023 GS/SEED, de 07 de dezembro de 2023,

RESOLVE:

Revogar os Atos abaixo relacionados, na parte que designou os servidores, para prestarem serviços junto as funções e locais que especifica, retornando, em consequência, as suas lotações de origem:

CPF	NOME	LF	VÍNCULO	MUNICÍPIO	INSTITUIÇÃO	FUNÇÃO	CH	ATO REVOGADO
017.XXX.XXX-43	GIZELI DE CASSIA SCHNELL	2	QPM	DOUTOR ULYSSES	DOUTOR ULYSSES - LOCAL	ASSISTENTE DE MUNICIPIO	20	P0005925-10/02/2025 a partir de 21/08/2025

Curitiba, 02 de setembro de 2025.
TACIANA FENILI DE SANTANA
Delegação de Competência à Chefe do NRHS/SEED

123238/2025

Secretaria de Estado da Educação – SEED

PORTARIA N° 286/2025 – GS/SEED

A Chefe do Núcleo de Recursos Humanos Setorial, no uso das atribuições que lhe foram delegadas de acordo com a Resolução n.º 8659/2023 GS/SEED, de 07 de dezembro de 2023,

RESOLVE:

Revogar os Atos abaixo relacionados, na parte que designou os servidores, para prestarem serviços junto as funções e locais que especifica, retornando, em consequência, as suas lotações de origem:

CPF	NOME	LF	VÍNCULO	MUNICÍPIO	INSTITUIÇÃO	FUNÇÃO	CH	ATO REVOGADO
708.XXX.XXX-04	CLEIDE PANARALI DE OLIVEIRA TURATO	1	QPM	SAO JORGE DO PATROCINIO	SAO JORGE DO PATROCINIO - LOCAL	ASSISTENTE DE MUNICIPIO	20	G0002022-08/03/2022 a partir de 26/08/2025
036.XXX.XXX-19	DAYANE SARAH LOURENCO SENGER	2	QPM	MANDIRITUBA	MANDIRITUBA - LOCAL	ASSISTENTE DE MUNICIPIO	20	G0006223-03/05/2023 a partir de 08/09/2025

Curitiba, 05 de setembro de 2025.
TACIANA FENILI DE SANTANA
Delegação de Competência à Chefe do NRHS/SEED

123239/2025

Secretaria de Estado da Educação – SEED

PORTARIA N° 287/2025 – GS/SEED

A Chefe do Núcleo de Recursos Humanos Setorial, no uso das atribuições que lhe foram delegadas de acordo com a Resolução n.º 8659/2023 GS/SEED, de 07 de dezembro de 2023,

RESOLVE:

Designar os servidores, abaixo relacionados para prestarem serviços junto as funções e locais que especifica:

CPF	NOME	LF	VÍNCULO	MUNICÍPIO	INSTITUIÇÃO	FUNÇÃO	CH	PERÍODO
708.XXX.XXX-04	CLEIDE PANARALI DE OLIVEIRA TURATO	1	QPM	SAO JORGE DO PATROCINIO	SAO JORGE DO PATROCINIO - LOCAL	ASSISTENTE DE MUNICIPIO	20	A partir de 26/08/2025
060.XXX.XXX-28	MICHAEL AURELIO BAUM	5	QPM	MANDIRITUBA	MANDIRITUBA - LOCAL	ASSISTENTE DE MUNICIPIO	20	A partir de 08/09/2025

Curitiba, 05 de setembro de 2025.
TACIANA FENILI DE SANTANA
Delegação de Competência à Chefe do NRHS/SEED

123240/2025

Secretaria de Estado da Educação – SEED

PORTARIA N° 290/2025 – GS/SEED

A Chefe do Núcleo de Recursos Humanos Setorial, no uso das atribuições que lhe foram delegadas de acordo com a Resolução n.º 8659/2023 GS/SEED, de 07 de dezembro de 2023,

RESOLVE:

Revogar os Atos abaixo relacionados, na parte que designou os servidores, para prestarem serviços junto as funções e locais que especifica, retornando, em consequência, as suas lotações de origem:

CPF	NOME	LF	VÍNCULO	MUNICÍPIO	INSTITUIÇÃO	FUNÇÃO	CH	ATO REVOGADO
035.XXX.XXX-31	RODRIGO DE FARIAS BECEGATO	1	QPM	ALTO PIQUIRI	ALTO PIQUIRI - LOCAL	ASSISTENTE DE MUNICIPIO	20	G0002022-08/03/2022 a partir de 28/08/2025

Curitiba, 09 de setembro de 2025.
TACIANA FENILI DE SANTANA
Delegação de Competência à Chefe do NRHS/SEED

123241/2025

Secretaria de Estado da Educação – SEED

PORTARIA N° 293/2025 – GS/SEED

A Chefe do Núcleo de Recursos Humanos Setorial, no uso das atribuições que lhe foram delegadas de acordo com a Resolução n.º 8659/2023 GS/SEED, de 07 de dezembro de 2023,

RESOLVE:

Revogar os Atos abaixo relacionados, na parte que designou os servidores, para prestarem serviços junto as funções e locais que especifica, retornando, em consequência, as suas lotações de origem:

CPF	NOME	LF	VÍNCULO	MUNICÍPIO	INSTITUIÇÃO	FUNÇÃO	CH	ATO REVOGADO
826.XXX.XXX-20	EDILAMAR APARECIDA MARTENDAL DOS PASSOS	1	QPM	TRES BARRAS DO PARANA	TRES BARRAS DO PARANA - LOCAL	ASSISTENTE DE MUNICIPIO	20	P0007524-30/07/2024 a partir de 25/09/2025

Curitiba, 10 de setembro de 2025.
TACIANA FENILI DE SANTANA
Delegação de Competência à Chefe do NRHS/SEED

123242/2025

Diário Oficial Certificado Digitalmente
O Departamento de Imprensa Oficial do Estado do Paraná, de garantia de autenticidade deste documento, desde que visualizado através do site http://www.imprensaoficial.pr.gov.br

Secretaria de Estado da Educação – SEED

RESOLUÇÃO N° 4858/2025 – GS/SEED

A Chefe do Núcleo de Recursos Humanos Setorial, no uso das atribuições que lhe foram delegadas de acordo com a Resolução n.º 8659/2023 GS/SEED, de 07 de dezembro de 2023,

RESOLVE:

Revogar os Atos relacionados, na parte de designou os mencionados servidores como acréscimo de jornada ou como adequação de carga horária, para responderem pelas funções que especifica:

CPF	NOME	LF	VÍNCULO	MUNICÍPIO	INSTITUIÇÃO	FUNÇÃO	CH	ATO REVOGADO
005.XXX.XXX-62	ALINE ESTIMA DE ANDRADES OTTO	60	SACH	COLOMBO	NUCLEO REG EDUCACAO - AREA METROP NORTE	EQUIPE DE ENSINO DO NRE	20	R0064424-07/02/2024 a partir de 01/09/2025
626.XXX.XXX-72	CARLOS ALBERTO POLSIN	4	SACH	UNIAO DA VITORIA	NUCLEO REG EDUCACAO - UNIAO VITORIA	EQUIPE DE ENSINO DO NRE	20	R0227925-24/04/2025 a partir de 12/08/2025
993.XXX.XXX-20	EDIMARA GONCALVES SOARES	1	SACH	COLOMBO	NUCLEO REG EDUCACAO - AREA METROP NORTE	EQUIPE DE ENSINO DO NRE	20	R0439523-07/07/2023 a partir de 01/09/2025
046.XXX.XXX-33	ENEGELLY ANTONIA PILAR TEBALDI	3	SACH	COLOMBO	NUCLEO REG EDUCACAO - AREA METROP NORTE	EQUIPE DE ENSINO DO NRE	20	R0064424-07/02/2024 a partir de 01/09/2025
498.XXX.XXX-10	EZIDIO BIASI REDE	21	SACH	LOANDA	NUCLEO REG EDUCACAO - LOANDA	EQUIPE DA EJA	20	R0047425-03/02/2025 a partir de 01/09/2025
020.XXX.XXX-41	FLAVIA BARCIA DA SILVA TEODORO	1	SACH	COLOMBO	NUCLEO REG EDUCACAO - AREA METROP NORTE	EQUIPE DE ENSINO DO NRE	20	P0017723-16/11/2023 a partir de 01/09/2025
042.XXX.XXX-17	JANAINA CRISTINA SIEBEN DUGONSKI	92	SACH	COLOMBO	NUCLEO REG EDUCACAO - AREA METROP NORTE	EQUIPE DA DIVERSIDADE	20	R0176423-24/03/2023 a partir de 01/09/2025
052.XXX.XXX-42	JAQUELINE BORGES HONORIO MEIRA	4	S100	MARINGA	CENTRO EST ED PROF PE JOSEIR SVERSUTTI	SUPORTE TECNICO	3	R0467125-25/08/2025 a partir de 24/07/2025
033.XXX.XXX-10	JULIO CESAR BASTOS	54	S100	CURITIBA	MANOEL RIBAS, C E-EF M	DIRETOR	20	R0700423-29/09/2023 a partir de 25/08/2025
029.XXX.XXX-57	KATIA MONTEIRO UYETAQUI	1	SACH	COLOMBO	NUCLEO REG EDUCACAO - AREA METROP NORTE	EQUIPE DA EJA	20	R0191624-02/04/2024 a partir de 01/09/2025
018.XXX.XXX-21	LORENNA LUCYA AVILA	1	SACH	COLOMBO	NUCLEO REG EDUCACAO - AREA METROP NORTE	TUTORIA DIR FORMADOR	20	R0485925-01/09/2025 a partir de 01/09/2025
038.XXX.XXX-32	PAULA ROSOLEM OKADA DE SOUZA	4	SACH	COLOMBO	NUCLEO REG EDUCACAO - AREA METROP NORTE	EQUIPE DA ED INF E SERIES INIC	20	R0302324-21/05/2024 a partir de 01/09/2025
976.XXX.XXX-20	ROSENEI MARCOS CASTAMAN	9	SACH	COLOMBO	NUCLEO REG EDUCACAO - AREA METROP NORTE	EQUIPE DA EDUC ESPECIAL	20	R0274824-08/05/2024 a partir de 01/09/2025
611.XXX.XXX-87	SANDRA MARIA JOAQUIM PROLICO	3	S100	PINHAIS	SEMIRAMIS DE B BRAGA, C E C-M-EF M PROFI	EQUIPE PEDAGOGICA	20	R0421025-30/07/2025 a partir de 28/07/2025
061.XXX.XXX-31	TATIANE ROSNER DALLAGRANA BATISTA	1	S100	CAMPINA GRANDE DO SUL	BANDEIRANTES, C E-EF M PROFIS	EQUIPE PEDAGOGICA	20	R0187025-03/04/2025 a partir de 15/08/2025

Curitiba, 01 de setembro de 2025.
TACIANA FENILI DE SANTANA
Delegação de Competência à Chefe do NRHS/SEED

123256/2025

Diário OFICIAL Paraná

Secretaria de Estado da Educação – SEED

RESOLUÇÃO N° 4859/2025 – GS/SEED

A Chefe do Núcleo de Recursos Humanos Setorial, no uso das atribuições que lhe foram delegadas de acordo com a Resolução n.º 8659/2023 GS/SEED, de 07 de dezembro de 2023,

RESOLVE:

Designar os servidores abaixo relacionados, como acréscimo de jornada ou como adequação de carga horária, para exercerem as funções nas instituições de ensino, que especifica:

CPF	NOME	LF	VÍNCULO	MUNICÍPIO	INSTITUIÇÃO	FUNÇÃO	CH	PERÍODO
005.XXX.XXX-62	ALINE ESTIMA DE ANDRADES OTTO	60	SACH	COLOMBO	NUCLEO REG EDUCACAO - AREA METROP NORTE	EQUIPE PEDAGOGICA DO NRE	20	A partir de 01/09/2025
993.XXX.XXX-20	EDIMARA GONCALVES SOARES	1	SACH	COLOMBO	NUCLEO REG EDUCACAO - AREA METROP NORTE	EQUIPE DA DIVERSIDADE	20	A partir de 01/09/2025
740.XXX.XXX-15	ELIZABETE APARECIDA DA SILVA SANTOS	2	S100	MARIALVA	PEDRO V PARIGOT SOUZA, C E C-M-EF M P	PROF APOIO ED ESP T GLOB DES	20	A partir de 19/08/2025
046.XXX.XXX-33	ENEGELLY ANTONIA PILAR TEBALDI	3	SACH	COLOMBO	NUCLEO REG EDUCACAO - AREA METROP NORTE	TUTORIA FORM ACAO	20	A partir de 01/09/2025
498.XXX.XXX-10	EZIDIO BIASI REDE	21	S100	SANTA CRUZ DE MONTE CASTELO	IVAINA, C E C DE-EF M	DIRETOR	20	A partir de 01/09/2025
020.XXX.XXX-41	FLAVIA BARCIA DA SILVA TEODORO	1	SACH	COLOMBO	NUCLEO REG EDUCACAO - AREA METROP NORTE	EQUIPE DA ESTRUTURA FUNCIONAM	20	A partir de 01/09/2025
042.XXX.XXX-17	JANAINA CRISTINA SIEBEN DUGONSKI	92	SACH	COLOMBO	NUCLEO REG EDUCACAO - AREA METROP NORTE	EQUIPE DA EDUC ESPECIAL	20	A partir de 01/09/2025
033.XXX.XXX-10	JULIO CESAR BASTOS	54	S100	CURITIBA	JULIO MESQUITA, C E C-M PROF-EF M PROFIS	DIRETOR	20	A partir de 25/08/2025
029.XXX.XXX-57	KATIA MONTEIRO UYETAQUI	1	SACH	COLOMBO	NUCLEO REG EDUCACAO - AREA METROP NORTE	EQUIPE DA EDUC ESPECIAL	20	A partir de 01/09/2025
018.XXX.XXX-21	LORENNA LUCYA AVILA	1	SACH	COLOMBO	NUCLEO REG EDUCACAO - AREA METROP NORTE	TUTORIA DIR FORMADOR	20	A partir de 01/09/2025
639.XXX.XXX-63	NICEIA TORINO YOFUKUJI	90	S100	IPORA	ANTENOR P DOS SANTOS, C E DR-EF M	EQUIPE PEDAGOGICA	20	A partir de 19/08/2025
038.XXX.XXX-32	PAULA ROSOLEM OKADA DE SOUZA	4	SACH	COLOMBO	NUCLEO REG EDUCACAO - AREA METROP NORTE	EQUIPE DA EDUC PROFISSIONAL	20	A partir de 01/09/2025
976.XXX.XXX-20	ROSENEI MARCOS CASTAMAN	9	SACH	COLOMBO	NUCLEO REG EDUCACAO - AREA METROP NORTE	EQUIPE DE ENSINO DO NRE	20	A partir de 01/09/2025
611.XXX.XXX-87	SANDRA MARIA JOAQUIM PROLICO	3	S100	PINHAIS	SEMIRAMIS DE B BRAGA, C E C-M-EF M PROFI	EQUIPE PEDAGOGICA	20	A partir de 28/07/2025
061.XXX.XXX-31	TATIANE ROSNER DALLAGRANA BATISTA	1	S100	CAMPINA GRANDE DO SUL	BANDEIRANTES, C E-EF M PROFIS	DIRETOR AUXILIAR	20	A partir de 15/08/2025

Curitiba, 01 de setembro de 2025.
TACIANA FENILI DE SANTANA
Delegação de Competência à Chefe do NRHS/SEED

123257/2025

Diário OFICIAL Paraná

Diário Oficial Certificado Digitalmente
O Departamento de Imprensa Oficial do Estado do Paraná, de garantia de autenticidade deste documento, desde que visualizado através do site http://www.imprensaoficial.pr.gov.br

Secretaria de Estado da Educação – SEED

RESOLUÇÃO N° 4860/2025 – GS/SEED

A Chefe do Núcleo de Recursos Humanos Setorial, no uso das atribuições que lhe foram delegadas de acordo com a Resolução n.º 8659/2023 GS/SEED, de 07 de dezembro de 2023,

RESOLVE:

Designar os servidores abaixo relacionados, como acréscimo de jornada ou adequação de carga horária, para exercerem as funções nas instituições de ensino, que especifica, em caráter de substituição:

CPF	NOME	LF	VÍNCULO	MUNICÍPIO	INSTITUIÇÃO	FUNÇÃO	CH	PERÍODO
956.XXX.XXX-15	DILMA DA SILVA SANTOS CAPISTRANO	54	S100	CURITIBA	SANTOS DUMONT, C E-EF M	EQUIPE PEDAGOGICA	20	08/08/2025-11/09/2025
629.XXX.XXX-15	IRENE CRISTINA BIALESKI PORN	1	S100	UNIAO DA VITORIA	SAO CRISTOVAO, C E-EF M PROFIS	EQUIPE PEDAGOGICA	20	25/08/2025-08/09/2025
036.XXX.XXX-50	JANE REALI	52	S100	UNIAO DA VITORIA	SAO CRISTOVAO, C E-EF M PROFIS	ORIENTADOR PEDAG DE INTERNATO	20	26/08/2025-04/09/2025
071.XXX.XXX-45	MONIQUE ANDRESSA DE OLIVEIRA	9	S100	TOLEDO	JOAO C FERREIRA, E E DR-EF	PROF APOIO ED ESP T GLOB DES	20	25/08/2025-31/12/2025
995.XXX.XXX-68	SIMONE APARECIDA DUTRA	92	S100	BARRA DO JACARE	MARIA F SOUZA, C E-EF M	COORD DE AREA	4	06/08/2025-04/09/2025

Curitiba, 01 de setembro de 2025.
TACIANA FENILI DE SANTANA
Delegação de Competência à Chefe do NRHS/SEED

123258/2025

Secretaria de Estado da Educação – SEED

RESOLUÇÃO N° 4861/2025 – GS/SEED

A Chefe do Núcleo de Recursos Humanos Setorial, no uso das atribuições que lhe foram delegadas de acordo com a Resolução n.º 8659/2023 GS/SEED, de 07 de dezembro de 2023,

RESOLVE:

Revogar os Atos relacionados, na parte que designou os mencionados servidores, para responderem pelas funções que especifica:

CPF	NOME	LF	VÍNCULO	MUNICÍPIO	INSTITUIÇÃO	FUNÇÃO	CH	ATO REVOGADO
048.XXX.XXX-11	DAMARIS CRISTINA PERESSUTI UBIDA	1	QFEB	COLOMBO	ALFREDO CHAVES, C E C-M-EF M	SECRETARIO/ESCOLA	12	R0257725-09/05/2025 a partir de 01/09/2025
048.XXX.XXX-11	DAMARIS CRISTINA PERESSUTI UBIDA	1	QFEB	COLOMBO	ALFREDO CHAVES, C E C-M-EF M	SECRETARIO/ESCOLA	20	R0258124-03/05/2024 a partir de 01/09/2025
047.XXX.XXX-03	GISELE FATIMA DOS SANTOS KLOEPPEL	2	QPM	CURITIBA	NUCLEO REG EDUCACAO - CURITIBA	ASSISTENTE - NRE	20	R0443225-08/08/2025 a partir de 28/08/2025
047.XXX.XXX-03	GISELE FATIMA DOS SANTOS KLOEPPEL	2	QPM	CURITIBA	NUCLEO REG EDUCACAO - CURITIBA	ASSISTENTE - NRE	20	R0443225-08/08/2025 a partir de 28/08/2025
033.XXX.XXX-10	JULIO CESAR BASTOS	54	QPM	CURITIBA	MANOEL RIBAS, C E-EF M	DIRETOR	20	R0336421-30/07/2021 a partir de 25/08/2025
659.XXX.XXX-87	MONICA CASACE	1	QFEB	CAMBE	GERALDO FERNANDES, C E D-EF M	SECRETARIO/ESCOLA	20	R0617222-30/09/2022 a partir de 03/09/2025
659.XXX.XXX-87	MONICA CASACE	1	QFEB	CAMBE	GERALDO FERNANDES, C E D-EF M	SECRETARIO/ESCOLA	20	R0617222-30/09/2022 a partir de 03/09/2025
774.XXX.XXX-00	TEREZA RUFINO DA SILVA	1	QFEB	LONDRINA	POLIVALENTE, C E-EF M PROFIS	SECRETARIO/ESCOLA	20	R0105525-25/02/2025 a partir de 02/09/2025
041.XXX.XXX-80	THIAGO DA SILVA FILADELFO	1	QFEB	PARANAGUA	ALEXANDRA, C E C DE-EF M PROFIS	DIRETOR	20	R0065925-11/02/2025 a partir de 01/09/2025
041.XXX.XXX-80	THIAGO DA SILVA FILADELFO	1	QFEB	PARANAGUA	ALEXANDRA, C E C DE-EF M PROFIS	DIRETOR	20	R0065925-11/02/2025 a partir de 01/09/2025

Curitiba, 01 de setembro de 2025.
TACIANA FENILI DE SANTANA
Delegação de Competência à Chefe do NRHS/SEED

123259/2025

Secretaria de Estado da Educação – SEED

RESOLUÇÃO N° 4862/2025 – GS/SEED

A Chefe do Núcleo de Recursos Humanos Setorial, no uso das atribuições que lhe foram delegadas de acordo com a Resolução n.º 8659/2023 GS/SEED, de 07 de dezembro de 2023,

RESOLVE:

Designar os servidores abaixo relacionados, para exercerem as funções nas instituições de ensino, que especifica:

CPF	NOME	LF	VÍNCULO	MUNICÍPIO	INSTITUIÇÃO	FUNÇÃO	CH	PERÍODO
498.XXX.XXX-10	EZIDIO BIASI REDE	21	QPM	SANTA CRUZ DE MONTE CASTELO	IVAINA, C E C DE-EF M	DIRETOR	20	A partir de 01/09/2025
033.XXX.XXX-10	JULIO CESAR BASTOS	54	QPM	CURITIBA	JULIO MESQUITA, C E C-M PROF-EF M PROFIS	DIRETOR	20	A partir de 25/08/2025
964.XXX.XXX-87	KELLEN BACH	1	QPM	PALMEIRA	DAVID CARNEIRO, C E CEL-EF M	DIRETOR AUXILIAR	20	A partir de 26/08/2025
659.XXX.XXX-87	MONICA CASACE	1	QFEB	LONDRINA	POLIVALENTE, C E-EF M PROFIS	SECRETARIO/ESCOLA	20	A partir de 03/09/2025
659.XXX.XXX-87	MONICA CASACE	1	QFEB	LONDRINA	POLIVALENTE, C E-EF M PROFIS	SECRETARIO/ESCOLA	20	A partir de 03/09/2025
017.XXX.XXX-26	ROSANGELA LIVON DE SOUZA	1	QFEB	BARBOSA FERRAZ	LUZIA GARCIA VILLAR, C E-EF M	SECRETARIO/ESCOLA	20	A partir de 07/08/2025
017.XXX.XXX-26	ROSANGELA LIVON DE SOUZA	1	QFEB	BARBOSA FERRAZ	LUZIA GARCIA VILLAR, C E-EF M	SECRETARIO/ESCOLA	20	A partir de 07/08/2025

Curitiba, 01 de setembro de 2025.
TACIANA FENILI DE SANTANA
Delegação de Competência à Chefe do NRHS/SEED

123260/2025

Diário Oficial Certificado Digitalmente
O Departamento de Imprensa Oficial do Estado do Paraná, de garantia de autenticidade deste documento, desde que visualizado através do site http://www.imprensaoficial.pr.gov.br

Secretaria de Estado da Educação – SEED

RESOLUÇÃO N° 4877/2025 – GS/SEED

A Chefe do Núcleo de Recursos Humanos Setorial, no uso das atribuições que lhe foram delegadas de acordo com a Resolução n.º 8659/2023 GS/SEED, de 07 de dezembro de 2023,

RESOLVE:

Revogar os Atos relacionados, na parte de designou os mencionados servidores como acréscimo de jornada ou como adequação de carga horária, para responderem pelas funções que especifica:

CPF	NOME	LF	VÍNCULO	MUNICÍPIO	INSTITUIÇÃO	FUNÇÃO	CH	ATO REVOGADO
077.XXX.XXX-95	ANA MARIA DOS SANTOS PEDROSO SVIERCOWSKI	2	SACH	CURITIBA	NUCLEO REG EDUCACAO - CURITIBA	ASSISTENTE - NRE	20	R0223423-17/04/2023 a partir de 01/09/2025
531.XXX.XXX-00	CARMEN LUCIA SOARES MARCONDES	3	S100	CURITIBA	TEOTONIO VILELA, C E-EF M PROF	EQUIPE PEDAGOGICA	20	R0043625-31/01/2025 a partir de 19/08/2025
488.XXX.XXX-06	ELAINE MARTA LOPES MEDINA	1	S100	ARAPONGAS	EMILIO DE MENEZES, C E-EF M N PROFIS	PROF DA LEI 15308/06	1	R0067417-03/03/2017 a partir de 21/08/2025
488.XXX.XXX-06	ELAINE MARTA LOPES MEDINA	1	S100	ARAPONGAS	EMILIO DE MENEZES, C E-EF M N PROFIS	PROF DA LEI 15308/06	15	R0067417-03/03/2017 a partir de 21/08/2025
488.XXX.XXX-06	ELAINE MARTA LOPES MEDINA	1	S100	ARAPONGAS	EMILIO DE MENEZES, C E-EF M N PROFIS	PROF DA LEI 15308/06	7	R0067417-03/03/2017 a partir de 21/08/2025
032.XXX.XXX-76	HELITA FERNANDES DE OLIVEIRA MOREIRA	97	S100	PARANAVAI	CURITIBA, C E-EF M	DIRETOR AUXILIAR	20	R0319525-09/06/2025 a partir de 01/09/2025
395.XXX.XXX-53	ILMA NATALE FIORELLI	1	S100	IPORA	JOSE P BUSATO, E PE-EI EF MOD ED ESP	DIRETOR-TEC ESC CONV	20	R0081719-01/03/2019 a partir de 26/08/2025
459.XXX.XXX-00	JOAO ALEIXO BROTTO	3	S100	ALMIRANTE TAMANDARE	AMBROSIO BINI, C E-EF M PROFIS	PROF DA LEI 15308/06	1	R0038620-05/02/2020 a partir de 21/09/2025
048.XXX.XXX-30	JULIANA JUASKI GRALAKI	92	S100	SAO MATEUS DO SUL	SAO MATEUS, C E-EF M PROFIS N	EQUIPE PEDAGOGICA	20	R0037525-29/01/2025 a partir de 01/09/2025
059.XXX.XXX-76	KARINE RIBEIRO	1	SACH	CURITIBA	SEED/DPGE/DGE/NRE	COORD DE SETOR	20	R0427225-01/08/2025 a partir de 11/08/2025
037.XXX.XXX-70	MARCIA BATISTA	52	S100	SAO MIGUEL DO IGUACU	NESTOR V DOS SANTOS, C E C-M-EF M PROFIS	PROF APOIO ED ESP T GLOB DES	5	R0055325-06/02/2025 a partir de 01/09/2025
324.XXX.XXX-72	MARIA DE LOURDES SANTOS VACHOLZ	3	S100	MUNHOZ DE MELO	JOSE F SALDANHA, C E ENG-EF M	EQUIPE PEDAGOGICA	20	R0105125-25/02/2025 a partir de 26/08/2025
461.XXX.XXX-68	MARILENE AMARAL BUENO DE CAMARGO	2	SACH	MARINGA	NUCLEO REG EDUCACAO - MARINGA	EQUIPE DE RECURSOS HUMANOS	20	R0194023-31/03/2023 a partir de 19/08/2025
850.XXX.XXX-91	MELISSA GEORGIA SCHWARTZ	1	SACH	UNIAO DA VITORIA	NUCLEO REG EDUCACAO - UNIAO VITORIA	EQUIPE DE ENSINO DO NRE	20	R0384525-10/07/2025 a partir de 02/09/2025
745.XXX.XXX-34	PEDRO RIBEIRO BUENO JUNIOR	1	S100	LONDRINA	JOAO R DA SILVA, E E C-M PROF-EF	PROF DA LEI 15308/06	3	R0055325-06/02/2025 a partir de 21/08/2025
036.XXX.XXX-00	REGEANE VAZ GUEDES	90	SACH	CURITIBA	SEED/DEDUC/DAP/CFD EG	TEC PEDAGOGICO	20	R0464624-26/07/2024 a partir de 01/09/2025
034.XXX.XXX-99	SABRINA GISLENE BINO	97	SACH	CURITIBA	SEED/DEDUC/DPEB/CP E	TEC PEDAGOGICO	20	R0504824-08/08/2024 a partir de 01/09/2025
025.XXX.XXX-16	SIMONE BEATRICE CHEROBIM RUGILO	1	SACH	CURITIBA	NUCLEO REG EDUCACAO - CURITIBA	EQUIPE DE ENSINO DO NRE	20	R0783823-07/11/2023 a partir de 28/08/2025

876.XXX.XXX-49	TATIANA LAIZ FREITAS DA FONSECA DE OLIVEIRA	1	SACH	CURITIBA	PARANA, C E DO-EF M PROFIS	AUX DA DIVISAO EDUCACIONAL	10	R0034425-28/01/2025 a partir de 03/09/2025
957.XXX.XXX-49	VERA LUCIA SILVA	2	S100	PIRAI DO SUL	JORGE Q NETTO, C E-EF M P N	COORD ESTAGIO-FORMACAO DOCENTE	5	R0172625-27/03/2025 a partir de 09/08/2025
957.XXX.XXX-49	VERA LUCIA SILVA	2	S100	PIRAI DO SUL	JORGE Q NETTO, C E-EF M P N	COORD ESTAGIO-FORMACAO DOCENTE	10	R0105125-25/02/2025 a partir de 09/08/2025
762.XXX.XXX-04	VICTOR EMANUEL ABROZINO	89	S100	CASCAVEL	SEED-CONVENIO CNTA CSC	TEC PEDAGOGICO	20	R0261523-28/04/2023 a partir de 23/07/2025
020.XXX.XXX-88	YASODARA COLLYER DE MAGALHAES HAYASHI	1	SACH	CURITIBA	SEED/DEDUC/DPEB/EI	TEC PEDAGOGICO	20	R0427424-05/07/2024 a partir de 19/08/2025

Curitiba, 02 de setembro de 2025.
TACIANA FENILI DE SANTANA
Delegação de Competência à Chefe do NRHS/SEED

123261/2025

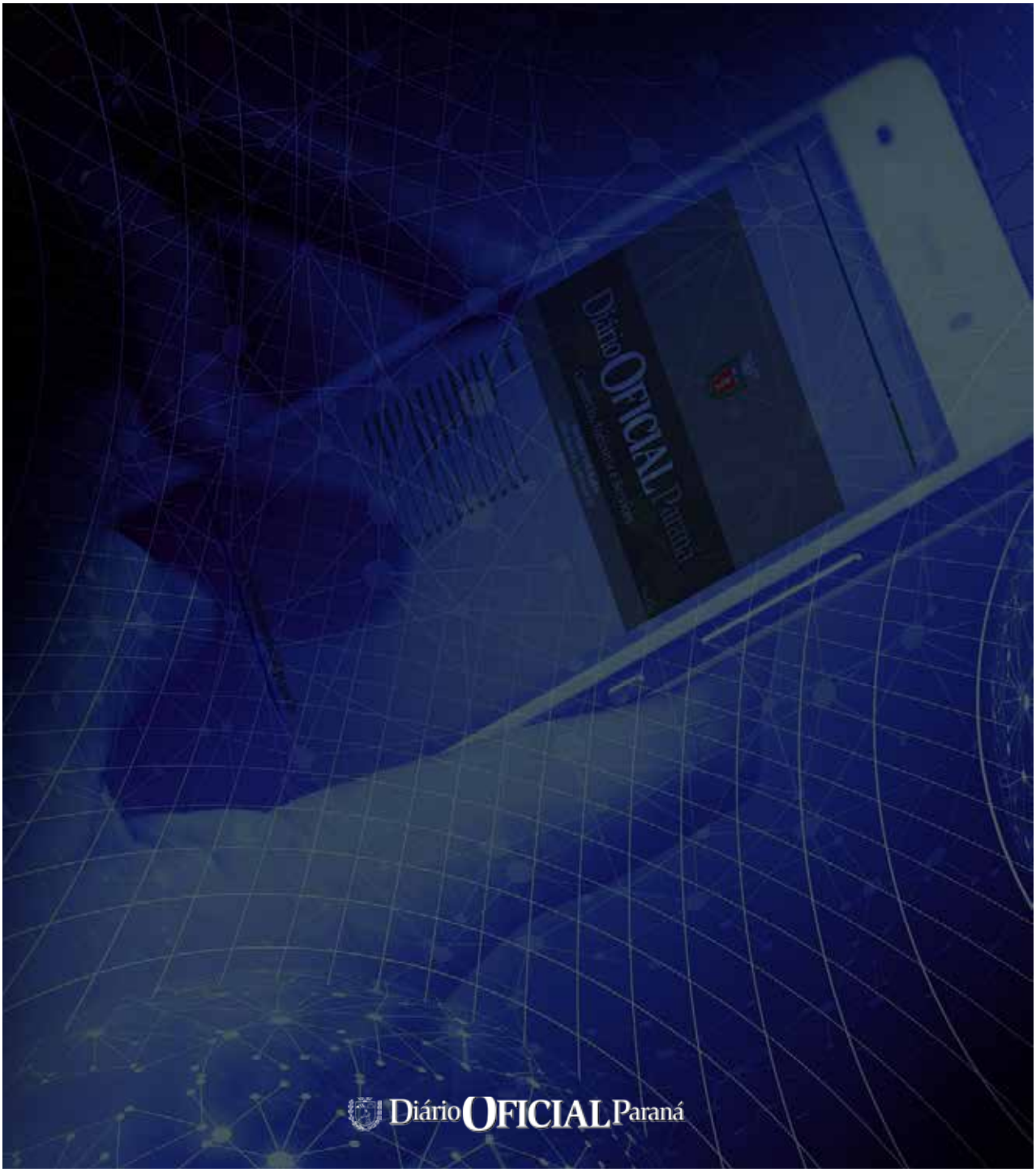

Diário Oficial Certificado Digitalmente
O Departamento de Imprensa Oficial do Estado do Paraná, de garantia de autenticidade deste documento, desde que visualizado através do site http://www.imprensaoficial.pr.gov.br

Secretaria de Estado da Educação – SEED

RESOLUÇÃO N° 4878/2025 – GS/SEED

A Chefe do Núcleo de Recursos Humanos Setorial, no uso das atribuições que lhe foram delegadas de acordo com a Resolução n.º 8659/2023 GS/SEED, de 07 de dezembro de 2023,

RESOLVE:

Designar os servidores abaixo relacionados, como acréscimo de jornada ou como adequação de carga horária, para exercerem as funções nas instituições de ensino, que especifica:

CPF	NOME	LF	VÍNCULO	MUNICÍPIO	INSTITUIÇÃO	FUNÇÃO	CH	PERÍODO
077.XXX.XXX-95	ANA MARIA DOS SANTOS PEDROSO SVIERCOWSKI	2	SACH	CURITIBA	SEED/NRHS/COORD DE AVALIACAO FUNCIONAL	APOIO TECNICO ADMINISTRATIVO	20	A partir de 01/09/2025
540.XXX.XXX-91	CARMEN REGINA CORREA MACHADO	1	SACH	PONTA GROSSA	NUCLEO REG EDUCACAO - PONTA GROSSA	EMBAIXADOR DE INGLES	20	A partir de 02/09/2025
025.XXX.XXX-23	EDSON DA SILVA RODRIGUES LISBOA	2	SACH	CURITIBA	NUCLEO REG EDUCACAO - CURITIBA	EQUIPE PEDAGOGICA DO NRE	20	A partir de 05/09/2025
506.XXX.XXX-87	ELIETE ANEVAN FAGUNDES DE SOUZA	56	SACH	CURITIBA	SEED/DTI/DETEC/CGS	TEC PEDAGOGICO	20	A partir de 19/08/2025
543.XXX.XXX-04	FATIMA DO ROCIO SANTANA MAIA	1	S100	PARANAGUA	ARTHUR M RAMOS, C E DR-EF M	EQUIPE PEDAGOGICA	20	A partir de 25/08/2025
032.XXX.XXX-76	HELITA FERNANDES DE OLIVEIRA MOREIRA	97	SACH	PARANAVAI	NUCLEO REG EDUCACAO - PARANAVAI	CRTE/ASSESSOR PEDAGOGICO	20	A partir de 01/09/2025
048.XXX.XXX-30	JULIANA JUASKI GRALAKI	92	S100	SAO MATEUS DO SUL	PAULO STENCEL, C E PROF-EF M	DIRETOR	20	A partir de 01/09/2025
059.XXX.XXX-76	KARINE RIBEIRO	1	SACH	GUARAPUAVA	NUCLEO REG EDUCACAO - GUARAPUAVA	EQUIPE DE ENSINO DO NRE	20	A partir de 11/08/2025
066.XXX.XXX-25	LUCIANA APARECIDA MISTURINI	8	S100	SANTA TEREZINHA DE ITAIPU	ANGELO ANTONIO BENEDET, C E C-M-EF M P	PROF APOIO ED ESP T GLOB DES	25	A partir de 24/07/2025
037.XXX.XXX-70	MARCIA BATISTA	52	S100	SAO MIGUEL DO IGUACU	CASTELO BRANCO, C E C-EF M N PROFIS	PROF APOIO ED ESP T GLOB DES	20	A partir de 01/09/2025
037.XXX.XXX-70	MARCIA BATISTA	52	S100	SAO MIGUEL DO IGUACU	NESTOR V DOS SANTOS, C E C-M-EF M PROFIS	PROF APOIO ED ESP T GLOB DES	5	A partir de 01/09/2025
709.XXX.XXX-04	MEIRY DO CARMO DE OLIVEIRA	1	S100	CURITIBA	SANTA ROSA, C E-EF M PROFIS	EQUIPE PEDAGOGICA	20	A partir de 25/08/2025
036.XXX.XXX-00	REGEANE VAZ GUEDES	90	SACH	CURITIBA	SEED/DTI/DETEC/CGS	TEC PEDAGOGICO	20	A partir de 01/09/2025
034.XXX.XXX-99	SABRINA GISLENE BINO	97	SACH	CURITIBA	SEED/DEDUC/DDC/CUR	TEC PEDAGOGICO	20	A partir de 01/09/2025
761.XXX.XXX-20	SILVIA REGINA RODRIGUES BELOZUPKO	1	S100	REBOUCAS	FAXINAL DOS FRANCOS, C E C DE-EF M	DIRETOR	10	A partir de 24/07/2025
025.XXX.XXX-16	SIMONE BEATRICE CHEROBIM RUGILO	1	SACH	CURITIBA	NUCLEO REG EDUCACAO - CURITIBA	ASSISTENTE - NRE	20	A partir de 28/08/2025
876.XXX.XXX-49	TATIANA LAIZ FREITAS DA FONSECA DE OLIVEIRA	1	SACH	CURITIBA	PARANA, C E DO-EF M PROFIS	TEC PEDAGOGICO	10	A partir de 03/09/2025

Curitiba, 02 de setembro de 2025.
TACIANA FENILI DE SANTANA
Delegação de Competência à Chefe do NRHS/SEED

123262/2025

Secretaria de Estado da Educação – SEED

RESOLUÇÃO N° 4879/2025 – GS/SEED

A Chefe do Núcleo de Recursos Humanos Setorial, no uso das atribuições que lhe foram delegadas de acordo com a Resolução n.º 8659/2023 GS/SEED, de 07 de dezembro de 2023,

RESOLVE:

Revogar os Atos relacionados, na parte que designou os mencionados servidores como acréscimo de jornada ou como adequação de carga horária, para responderem pelas funções que especifica, em caráter de substituição:

CPF	NOME	LF	VÍNCULO	MUNICÍPIO	INSTITUIÇÃO	FUNÇÃO	CH	ATO REVOGADO
042.XXX.XXX-55	MARCIA PAPALEO SIQUEIRA SARDETI	1	S100	MARINGA	JUSCELINO K OLIVEIRA, C E-EF M PROFIS	EQUIPE PEDAGOGICA	20	R0474425-29/08/2025 a partir de 05/08/2025

Curitiba, 02 de setembro de 2025.
TACIANA FENILI DE SANTANA
Delegação de Competência à Chefe do NRHS/SEED

123263/2025

Secretaria de Estado da Educação – SEED

RESOLUÇÃO N° 4880/2025 – GS/SEED

A Chefe do Núcleo de Recursos Humanos Setorial, no uso das atribuições que lhe foram delegadas de acordo com a Resolução n.º 8659/2023 GS/SEED, de 07 de dezembro de 2023,

RESOLVE:

Designar os servidores abaixo relacionados, como acréscimo de jornada ou adequação de carga horária, para exercerem as funções nas instituições de ensino, que especifica, em caráter de substituição:

CPF	NOME	LF	VÍNCULO	MUNICÍPIO	INSTITUIÇÃO	FUNÇÃO	CH	PERÍODO
500.XXX.XXX-15	MARGARETE FERLE	2	S100	MANDAGUARI	VERA CRUZ, C E-EF M PROFIS N	EQUIPE PEDAGOGICA	20	29/08/2025-27/10/2025

Curitiba, 02 de setembro de 2025.
TACIANA FENILI DE SANTANA
Delegação de Competência à Chefe do NRHS/SEED

123264/2025

Diário Oficial Certificado Digitalmente
O Departamento de Imprensa Oficial do Estado do Paraná, de garantia de autenticidade deste documento, desde que visualizado através do site http://www.imprensaoficial.pr.gov.br

Secretaria de Estado da Educação – SEED

RESOLUÇÃO N° 4881/2025 – GS/SEED

A Chefe do Núcleo de Recursos Humanos Setorial, no uso das atribuições que lhe foram delegadas de acordo com a Resolução n.º 8659/2023 GS/SEED, de 07 de dezembro de 2023,

RESOLVE:

Revogar os Atos relacionados, na parte que designou os mencionados servidores, para responderem pelas funções que especifica:

CPF	NOME	LF	VÍNCULO	MUNICÍPIO	INSTITUIÇÃO	FUNÇÃO	CH	ATO REVOGADO
077.XXX.XXX-95	ANA MARIA DOS SANTOS PEDROSO SVIERCOWSKI	2	QPM	CURITIBA	NUCLEO REG EDUCACAO - CURITIBA	ASSISTENTE - NRE	20	R0223423-17/04/2023 a partir de 01/09/2025
531.XXX.XXX-00	CARMEN LUCIA SOARES MARCONDES	3	QPM	CURITIBA	TEOTONIO VILELA, C E-EF M PROF	DIRETOR AUXILIAR	20	R0066723-03/02/2023 a partir de 19/08/2025
059.XXX.XXX-16	ELIZA KUCKEL WALESKO	1	QFEB	COLOMBO	JOAO BOSCO, C E C-M D-EF M	SECRETARIO/ESCOLA	20	R0105525-25/02/2025 a partir de 02/09/2025
059.XXX.XXX-16	ELIZA KUCKEL WALESKO	1	QFEB	COLOMBO	JOAO BOSCO, C E C-M D-EF M	SECRETARIO/ESCOLA	20	R0105525-25/02/2025 a partir de 02/09/2025
032.XXX.XXX-76	HELITA FERNANDES DE OLIVEIRA MOREIRA	97	QPM	PARANAVAI	CURITIBA, C E-EF M	DIRETOR AUXILIAR	20	R0319825-09/06/2025 a partir de 01/09/2025
395.XXX.XXX-53	ILMA NATALE FIORELLI	1	QPM	IPORA	JOSE P BUSATO, E PE-EI EF MOD ED ESP	DIRETOR-TEC ESC CONV	20	R0070618-23/02/2018 a partir de 26/08/2025
036.XXX.XXX-06	MARCIA ANASTACIO	10	REPR	TURVO	ARANDU PYAHU, E E I-EI EF	DIRETOR	20	R0050425-04/02/2025 a partir de 25/08/2025
480.XXX.XXX-91	MARCOS CEZAR BATISTA DE FREITAS	1	QFEB	PAICANDU	IZABEL, C E PRINC-EF M	DIRETOR AUXILIAR	20	R0228325-24/04/2025 a partir de 01/09/2025
480.XXX.XXX-91	MARCOS CEZAR BATISTA DE FREITAS	1	QFEB	PAICANDU	IZABEL, C E PRINC-EF M	DIRETOR AUXILIAR	20	R0228325-24/04/2025 a partir de 01/09/2025
369.XXX.XXX-38	SUZAN CRISTINA DOS ANJOS	1	QPM	CURITIBA	REPUBLICA ORIENTAL URUGUAI, C E C-M-EF M	DIRETOR AUXILIAR	20	R0346225-26/06/2025 a partir de 24/08/2025
072.XXX.XXX-65	VICTORIA MOTTIM GAIO	1	QPM	PONTA GROSSA	JULIO TEODORICO, E E PROF-EF	DIRETOR AUXILIAR	20	R0105525-25/02/2025 a partir de 02/09/2025

Curitiba, 02 de setembro de 2025.
TACIANA FENILI DE SANTANA
Delegação de Competência à Chefe do NRHS/SEED

123265/2025

Diário OFICIAL Paraná

Secretaria de Estado da Educação – SEED

RESOLUÇÃO N° 4882/2025 – GS/SEED

A Chefe do Núcleo de Recursos Humanos Setorial, no uso das atribuições que lhe foram delegadas de acordo com a Resolução n.º 8659/2023 GS/SEED, de 07 de dezembro de 2023,

RESOLVE:

Designar os servidores abaixo relacionados, para exercerem as funções nas instituições de ensino, que especifica:

CPF	NOME	LF	VÍNCULO	MUNICÍPIO	INSTITUIÇÃO	FUNÇÃO	CH	PERÍODO
059.XXX.XXX-16	ELIZA KUCKEL WALESKO	1	QFEB	COLOMBO	ALFREDO CHAVES, C E C-M-EF M	SECRETARIO/ESCOLA	20	A partir de 02/09/2025
059.XXX.XXX-16	ELIZA KUCKEL WALESKO	1	QFEB	COLOMBO	ALFREDO CHAVES, C E C-M-EF M	SECRETARIO/ESCOLA	20	A partir de 02/09/2025
069.XXX.XXX-52	JOSIELI DE FATIMA RODRIGUES	5	QPM	ITAPERUCU	LUIZ MALTACA, C E C-M VER-EF M PROFIS	DIRETOR AUXILIAR	20	A partir de 01/09/2025
048.XXX.XXX-30	JULIANA JUASKI GRALAKI	92	QPM	SAO MATEUS DO SUL	PAULO STENCEL, C E PROF-EF M	DIRETOR	20	A partir de 01/09/2025
961.XXX.XXX-87	KARIME GAERTNER FARHAT	1	QPM	CURITIBA	REPUBLICA ORIENTAL URUGUAI, C E C-M-EF M	DIRETOR AUXILIAR	20	A partir de 24/08/2025
025.XXX.XXX-16	SIMONE BEATRICE CHEROBIM RUGILO	1	QPM	CURITIBA	NUCLEO REG EDUCACAO - CURITIBA	ASSISTENTE - NRE	20	A partir de 28/08/2025
808.XXX.XXX-34	SIMONE PIROLO FANTINELI	1	QPM	CAMBARA	LUCY REQUIAO M E SILVA, C E-EF M	DIRETOR AUXILIAR	20	A partir de 08/09/2025
946.XXX.XXX-53	ZULEICA MARIA GNOATO	1	QPM	AMPERE	CECILIA MEIRELES, C E-EF M PROFIS	DIRETOR AUXILIAR	20	A partir de 25/08/2025

Curitiba, 02 de setembro de 2025.
TACIANA FENILI DE SANTANA
Delegação de Competência à Chefe do NRHS/SEED

123266/2025

Diário OFICIAL Paraná

Diário Oficial Certificado Digitalmente
O Departamento de Imprensa Oficial do Estado do Paraná, de garantia de autenticidade deste documento, desde que visualizado através do site http://www.imprensaoficial.pr.gov.br

Secretaria de Estado da Educação – SEED

RESOLUÇÃO N° 4883/2025 – GS/SEED

A Chefe do Núcleo de Recursos Humanos Setorial, no uso das atribuições que lhe foram delegadas de acordo com a Resolução n.º 8659/2023 GS/SEED, de 07 de dezembro de 2023,

RESOLVE:

Designar os servidores abaixo relacionados, para exercerem as funções nas instituições de ensino, que especifica, em caráter de substituição:

CPF	NOME	LF	VÍNCULO	MUNICÍPIO	INSTITUIÇÃO	FUNÇÃO	CH	PERÍODO
017.XXX.XXX-43	GIZELI DE CASSIA SCHNELL	1	QPM	DOUTOR ULYSSES	TANCREDO DE A NEVES, C E-EF M	DIRETOR	20	21/08/2025-19/10/2025
017.XXX.XXX-43	GIZELI DE CASSIA SCHNELL	2	QPM	DOUTOR ULYSSES	TANCREDO DE A NEVES, C E-EF M	DIRETOR	20	21/08/2025-19/10/2025
961.XXX.XXX-87	KARIME GAERTNER FARHAT	1	QPM	CURITIBA	REPUBLICA ORIENTAL URUGUAI, C E C-M-EF M	DIRETOR	20	14/08/2025-23/08/2025
961.XXX.XXX-87	KARIME GAERTNER FARHAT	1	QPM	CURITIBA	REPUBLICA ORIENTAL URUGUAI, C E C-M-EF M	DIRETOR	20	14/08/2025-23/08/2025

Curitiba, 02 de setembro de 2025.
TACIANA FENILI DE SANTANA
Delegação de Competência à Chefe do NRHS/SEED

123267/2025

Secretaria de Estado da Educação – SEED

RESOLUÇÃO N° 4938/2025 – GS/SEED

A Chefe do Núcleo de Recursos Humanos Setorial, no uso das atribuições que lhe foram delegadas de acordo com a Resolução n.º 8659/2023 GS/SEED, de 07 de dezembro de 2023,

RESOLVE:

Revogar os Atos relacionados, na parte de designou os mencionados servidores como acréscimo de jornada ou como adequação de carga horária, para responderem pelas funções que especifica:

CPF	NOME	LF	VÍNCULO	MUNICÍPIO	INSTITUIÇÃO	FUNÇÃO	CH	ATO REVOGADO
030.XXX.XXX-75	ALCIONE PICKLER DA SILVA SCHANUEL	1	SACH	FRANCISCO BELTRAO	NUCLEO REG EDUCACAO - FRANCISCO BELTRAO	EQUIPE DE ENSINO DO NRE	20	R0105125-25/02/2025 a partir de 25/08/2025
074.XXX.XXX-38	ALEXANDRE OSMAR ORTOLAN	1	SACH	FRANCISCO BELTRAO	NUCLEO REG EDUCACAO - FRANCISCO BELTRAO	EQUIPE DA EDUC PROFISSIONAL	20	R0105125-25/02/2025 a partir de 25/08/2025
067.XXX.XXX-32	ANA PAULA BOSIO LOPES	2	SACH	FRANCISCO BELTRAO	NUCLEO REG EDUCACAO - FRANCISCO BELTRAO	EQUIPE DE ENSINO DO NRE	20	R0047425-03/02/2025 a partir de 25/08/2025
768.XXX.XXX-20	ANELI BERNART VANNINI	1	SACH	FRANCISCO BELTRAO	NUCLEO REG EDUCACAO - FRANCISCO BELTRAO	EQUIPE DE ENSINO DO NRE	20	R0176423-24/03/2023 a partir de 25/08/2025
859.XXX.XXX-15	ANGELA MARIA MOCHI	52	S100	CURITIBA	GUARDA MIRIM DO PARANA, C E-EM PROF	EQUIPE PEDAGOGICA	20	R0034425-28/01/2025 a partir de 24/07/2025
050.XXX.XXX-99	ANGELICA ANTUNES	12	SACH	TELEMACO BORBA	NUCLEO REG EDUCACAO - TELEMACO BORBA	EMBAIXADOR DE PENSAM COMPUT	20	R0467125-25/08/2025 a partir de 03/09/2025
021.XXX.XXX-18	ANGELICA FAVERSANI DO NASCIMENTO	2	S100	IBIPORA	BASILIO DE LUCCA, C E C-M-EF M	PROF DA LEI 15308/06	1	R0493925-03/09/2025 a partir de 29/07/2025
723.XXX.XXX-87	CASTORINA APARECIDA SOUZA DA SILVA	3	SACH	TELEMACO BORBA	NUCLEO REG EDUCACAO - TELEMACO BORBA	EQUIPE DA EDUC PROFISSIONAL	20	R0194023-31/03/2023 a partir de 03/09/2025
074.XXX.XXX-99	DANIEL LUIS REGINATTO	1	SACH	FRANCISCO BELTRAO	NUCLEO REG EDUCACAO - FRANCISCO BELTRAO	EQUIPE DA EDUC ESPECIAL	20	R0034425-28/01/2025 a partir de 25/08/2025
744.XXX.XXX-00	DANIELA MONTEIRO DILELLA GIL	1	SACH	CURITIBA	NUCLEO REG EDUCACAO - CURITIBA	EQUIPE DE ENSINO DO NRE	20	R0302324-21/05/2024 a partir de 01/09/2025
055.XXX.XXX-81	ELIANE HAITO PORTES	92	SACH	FRANCISCO BELTRAO	NUCLEO REG EDUCACAO - FRANCISCO BELTRAO	EQUIPE DE ENSINO DO NRE	20	R0040425-30/01/2025 a partir de 25/08/2025
032.XXX.XXX-82	EVELIN KROTH SCHMIDT	62	SACH	FRANCISCO BELTRAO	NUCLEO REG EDUCACAO - FRANCISCO BELTRAO	FORMADORES MUNICIPIOS-NCPM	20	R0302324-21/05/2024 a partir de 25/08/2025
048.XXX.XXX-44	FABIO DE MEDEIROS	1	SACH	CURITIBA	FUNDEPAR - COORD DE APOIO FINANCEIRO	APOIO	20	R0544724-27/08/2024 a partir de 01/09/2025
543.XXX.XXX-04	FATIMA DO ROCIO SANTANA MAIA	1	S100	PARANAGUA	ARTHUR M RAMOS, C E DR-EF M	EQUIPE PEDAGOGICA	20	R0487825-02/09/2025 a partir de 25/08/2025
606.XXX.XXX-25	FRANCISCO ANTONIO ALBANO	1	SACH	CURITIBA	NUCLEO REG EDUCACAO - CURITIBA	EQUIPE DE REG ESCOLARES/SERE	20	R0393624-25/06/2024 a partir de 03/09/2025
037.XXX.XXX-06	GISELE OLIVEIRA DA SILVA DIEHL	2	SACH	COLOMBO	NUCLEO REG EDUCACAO - AREA METROP NORTE	EQUIPE DA EJA	20	R0442825-08/08/2025 a partir de 02/09/2025
017.XXX.XXX-54	JANA LAGO JANSEN	1	S100	PONTA GROSSA	ELZIRA C DE SA, C E PROFA-EF M PROFIS N	COORD DE CURSO	18	R0493925-03/09/2025 a partir de 24/07/2025
026.XXX.XXX-03	JOSLEY CRISTINE CORBARI DALLA MARIA	1	SACH	FRANCISCO BELTRAO	NUCLEO REG EDUCACAO - FRANCISCO BELTRAO	EQUIPE DE ENSINO DO NRE	20	R0176423-24/03/2023 a partir de 25/08/2025

Diário Oficial Certificado Digitalmente
O Departamento de Imprensa Oficial do Estado do Paraná, da garantia de autenticidade deste documento, desde que visualizado através do site http://www.imprensaoficial.pr.gov.br

573.XXX.XXX-68	JULIO PEDRO DAVIDONIS	99	SACH	FRANCISCO BELTRAO	NUCLEO REG EDUCACAO - FRANCISCO BELTRAO	EQUIPE DE ENSINO DO NRE	20	R0047425-03/02/2025 a partir de 25/08/2025
032.XXX.XXX-05	LILIAM ENEIDA VALE	1	SACH	FRANCISCO BELTRAO	NUCLEO REG EDUCACAO - FRANCISCO BELTRAO	EQUIPE DA EDUC INTEGRAL	20	R0302324-21/05/2024 a partir de 25/08/2025
666.XXX.XXX-15	MARIA EUGENIA DE OLIVEIRA	1	S100	PONTA GROSSA	NOSSA SRA DA GLORIA, C E C-M-EF M	PROF DA LEI 15308/06	2	R0067417-03/03/2017 a partir de 04/09/2025
666.XXX.XXX-15	MARIA EUGENIA DE OLIVEIRA	1	S100	PONTA GROSSA	NOSSA SRA DA GLORIA, C E C-M-EF M	PROF DA LEI 15308/06	3	R0258219-09/07/2019 a partir de 04/09/2025
024.XXX.XXX-85	MARIA ISABEL MOUTINHO BRANCO	97	SACH	CURITIBA	NUCLEO REG EDUCACAO - CURITIBA	ASSISTENTE - NRE	20	R0494423-28/07/2023 a partir de 20/05/2025
029.XXX.XXX-41	NOELI DE FATIMA BATISTERO ULIANA	1	SACH	FRANCISCO BELTRAO	NUCLEO REG EDUCACAO - FRANCISCO BELTRAO	EMBAIXADOR DE INGLES	20	R0194023-31/03/2023 a partir de 25/08/2025
786.XXX.XXX-20	ROSALINA PEREIRA	1	SACH	FRANCISCO BELTRAO	NUCLEO REG EDUCACAO - FRANCISCO BELTRAO	EQUIPE DE ENSINO DO NRE	20	R0266923-05/05/2023 a partir de 25/08/2025
457.XXX.XXX-53	TANIA MARIA GOMES	3	SACH	TELEMACO BORBA	NUCLEO REG EDUCACAO - TELEMACO BORBA	EQUIPE DA ESTRUTURA FUNCIONAM	20	R0237825-28/04/2025 a partir de 03/09/2025

Curitiba, 03 de setembro de 2025.
TACIANA FENILI DE SANTANA
Delegação de Competência à Chefe do NRHS/SEED

123268/2025

Secretaria de Estado da Educação – SEED

RESOLUÇÃO N° 4939/2025 – GS/SEED

A Chefe do Núcleo de Recursos Humanos Setorial, no uso das atribuições que lhe foram delegadas de acordo com a Resolução n.º 8659/2023 GS/SEED, de 07 de dezembro de 2023,

RESOLVE:

Designar os servidores abaixo relacionados, como acréscimo de jornada ou como adequação de carga horária, para exercerem as funções nas instituições de ensino, que especifica:

CPF	NOME	LF	VÍNCULO	MUNICÍPIO	INSTITUIÇÃO	FUNÇÃO	CH	PERÍODO
030.XXX.XXX-75	ALCIONE PICKLER DA SILVA SCHANUEL	1	SACH	FRANCISCO BELTRAO	NUCLEO REG EDUCACAO - FRANCISCO BELTRAO	EQUIPE DA EDUC PROFISSIONAL	20	A partir de 25/08/2025
074.XXX.XXX-38	ALEXANDRE OSMAR ORTOLAN	1	SACH	FRANCISCO BELTRAO	NUCLEO REG EDUCACAO - FRANCISCO BELTRAO	EQUIPE DE ENSINO DO NRE	20	A partir de 25/08/2025
067.XXX.XXX-32	ANA PAULA BOSIO LOPES	2	SACH	FRANCISCO BELTRAO	NUCLEO REG EDUCACAO - FRANCISCO BELTRAO	EQUIPE DA DIVERSIDADE	20	A partir de 25/08/2025
768.XXX.XXX-20	ANELI BERNART VANNINI	1	SACH	FRANCISCO BELTRAO	NUCLEO REG EDUCACAO - FRANCISCO BELTRAO	EQUIPE DA EDUC INTEGRAL	20	A partir de 25/08/2025
050.XXX.XXX-99	ANGELICA ANTUNES	12	SACH	TELEMACO BORBA	NUCLEO REG EDUCACAO - TELEMACO BORBA	EQUIPE DE ENSINO DO NRE	20	A partir de 03/09/2025
021.XXX.XXX-18	ANGELICA FAVERSANI DO NASCIMENTO	1	S100	IBIPORA	BASILIO DE LUCCA, C E C-M-EF M	PROF DA LEI 15308/06	1	A partir de 29/07/2025
021.XXX.XXX-18	ANGELICA FAVERSANI DO NASCIMENTO	2	S100	IBIPORA	BASILIO DE LUCCA, C E C-M-EF M	PROF DA LEI 15308/06	1	A partir de 29/07/2025
723.XXX.XXX-87	CASTORINA APARECIDA SOUZA DA SILVA	3	SACH	TELEMACO BORBA	NUCLEO REG EDUCACAO - TELEMACO BORBA	EQUIPE DA ESTRUTURA FUNCIONAM	20	A partir de 03/09/2025
519.XXX.XXX-87	CRISTIANNE MARIA TURBAY BRAGA	1	SACH	CURITIBA	SEED/NRHS/COORD DE AVALIACAO FUNCIONAL	APOIO TECNICO ADMINISTRATIVO	20	A partir de 01/09/2025
074.XXX.XXX-99	DANIEL LUIS REGINATTO	1	SACH	FRANCISCO BELTRAO	NUCLEO REG EDUCACAO - FRANCISCO BELTRAO	EQUIPE DA DIVERSIDADE	20	A partir de 25/08/2025
744.XXX.XXX-00	DANIELA MONTEIRO DILELLA GIL	1	SACH	CURITIBA	NUCLEO REG EDUCACAO - CURITIBA	ASSISTENTE - NRE	20	A partir de 01/09/2025
055.XXX.XXX-81	ELIANE HAITO PORTES	92	SACH	FRANCISCO BELTRAO	NUCLEO REG EDUCACAO - FRANCISCO BELTRAO	FORMADORES MUNICIPIOS-NCPM	20	A partir de 25/08/2025
032.XXX.XXX-82	EVELIN KROTH SCHMIDT	62	SACH	FRANCISCO BELTRAO	NUCLEO REG EDUCACAO - FRANCISCO BELTRAO	EQUIPE DE ENSINO DO NRE	20	A partir de 25/08/2025
048.XXX.XXX-44	FABIO DE MEDEIROS	1	SACH	CURITIBA	FUNDEPAR - NUCLEO DE INFOMATICA	APOIO	20	A partir de 01/09/2025
067.XXX.XXX-81	FRANCIELI VIEIRA DA SILVA AGUSTINHO	2	SACH	CURITIBA	NUCLEO REG EDUCACAO - CURITIBA	EMBAIXADOR DE REDACAO PARANA	20	A partir de 04/09/2025
606.XXX.XXX-25	FRANCISCO ANTONIO ALBANO	1	SACH	CURITIBA	NUCLEO REG EDUCACAO - CURITIBA	ASSISTENTE - NRE	20	A partir de 03/09/2025
037.XXX.XXX-06	GISELE OLIVEIRA DA SILVA DIEHL	2	SACH	COLOMBO	NUCLEO REG EDUCACAO - AREA METROP NORTE	EQUIPE INFRA EST ED TRANSP ESC	20	A partir de 02/09/2025
017.XXX.XXX-54	JANA LAGO JANSEN	1	S100	PONTA GROSSA	ELZIRA C DE SA, C E PROFA-EF M PROFIS N	COORD DE CURSO	18	A partir de 13/06/2025

Diário Oficial Certificado Digitalmente
O Departamento de Imprensa Oficial do Estado do Paraná, de garantia de autenticidade deste documento, desde que visualizado através do site http://www.imprensaoficial.pr.gov.br

026.XXX.XXX-03	JOSLEY CRISTINE CORBARI DALLA MARIA	1	SACH	FRANCISCO BELTRAO	NUCLEO REG EDUCACAO - FRANCISCO BELTRAO	EMBAIXADOR DE INGLES	20	A partir de 25/08/2025
573.XXX.XXX-68	JULIO PEDRO DAVIDONIS	99	SACH	FRANCISCO BELTRAO	NUCLEO REG EDUCACAO - FRANCISCO BELTRAO	EQUIPE DA EDUC PROFISSIONAL	20	A partir de 25/08/2025
032.XXX.XXX-05	LILIAM ENEIDA VALE	1	SACH	FRANCISCO BELTRAO	NUCLEO REG EDUCACAO - FRANCISCO BELTRAO	EQUIPE DE ENSINO DO NRE	20	A partir de 25/08/2025
666.XXX.XXX-15	MARIA EUGENIA DE OLIVEIRA	1	S100	PONTA GROSSA	JOSE GOMES DO AMARAL, C E PROF-EFMP	PROF DA LEI 15308/06	2	A partir de 04/09/2025
666.XXX.XXX-15	MARIA EUGENIA DE OLIVEIRA	1	S100	PONTA GROSSA	JOSE GOMES DO AMARAL, C E PROF-EFMP	PROF DA LEI 15308/06	3	A partir de 04/09/2025
024.XXX.XXX-85	MARIA ISABEL MOUTINHO BRANCO	97	SACH	CURITIBA	NUCLEO REG EDUCACAO - CURITIBA	ASSISTENTE TECNICO - NRE	20	A partir de 20/05/2025
673.XXX.XXX-49	MARILY VASCONCELOS GOMES	1	S100	PARANAVAI	BENTO M DA R NETO, C E PROF-EF M PROFIS	COORD DE ESTAGIO	3	A partir de 24/07/2025
673.XXX.XXX-49	MARILY VASCONCELOS GOMES	1	S100	PARANAVAI	BENTO M DA R NETO, C E PROF-EF M PROFIS	COORD DE ESTAGIO	3	A partir de 24/07/2025
673.XXX.XXX-49	MARILY VASCONCELOS GOMES	1	S100	PARANAVAI	BENTO M DA R NETO, C E PROF-EF M PROFIS	COORD DE ESTAGIO	3	A partir de 24/07/2025
673.XXX.XXX-49	MARILY VASCONCELOS GOMES	1	S100	PARANAVAI	BENTO M DA R NETO, C E PROF-EF M PROFIS	COORD DE ESTAGIO	3	A partir de 24/07/2025
673.XXX.XXX-49	MARILY VASCONCELOS GOMES	1	S100	PARANAVAI	BENTO M DA R NETO, C E PROF-EF M PROFIS	COORD DE ESTAGIO	3	A partir de 24/07/2025
029.XXX.XXX-41	NOELI DE FATIMA BATISTERO ULIANA	1	SACH	FRANCISCO BELTRAO	NUCLEO REG EDUCACAO - FRANCISCO BELTRAO	EQUIPE DE ENSINO DO NRE	20	A partir de 25/08/2025
256.XXX.XXX-37	REGIANE FRANZOTTI ROSOLEM	1	S100	MARIALVA	ROMARIO MARTINS, C E-EF M	COORD DE AREA	4	A partir de 20/08/2025
786.XXX.XXX-20	ROSALINA PEREIRA	1	SACH	FRANCISCO BELTRAO	NUCLEO REG EDUCACAO - FRANCISCO BELTRAO	EQUIPE DA EJA	20	A partir de 25/08/2025
457.XXX.XXX-53	TANIA MARIA GOMES	3	SACH	TELEMACO BORBA	NUCLEO REG EDUCACAO - TELEMACO BORBA	EQUIPE DA DOCUMENTACAO ESCOLAR	20	A partir de 03/09/2025

Curitiba, 03 de setembro de 2025.
TACIANA FENILI DE SANTANA
Delegação de Competência à Chefe do NRHS/SEED

123269/2025

Secretaria de Estado da Educação – SEED

RESOLUÇÃO N° 4940/2025 – GS/SEED

A Chefe do Núcleo de Recursos Humanos Setorial, no uso das atribuições que lhe foram delegadas de acordo com a Resolução n.º 8659/2023 GS/SEED, de 07 de dezembro de 2023,

RESOLVE:

Revogar os Atos relacionados, na parte que designou os mencionados servidores, para responderem pelas funções que especifica:

CPF	NOME	LF	VÍNCULO	MUNICÍPIO	INSTITUIÇÃO	FUNÇÃO	CH	ATO REVOGADO
024.XXX.XXX-85	MARIA ISABEL MOUTINHO BRANCO	97	QPM	CURITIBA	NUCLEO REG EDUCACAO - CURITIBA	ASSISTENTE - NRE	20	R0494423-28/07/2023 a partir de 20/05/2025

Curitiba, 03 de setembro de 2025.
TACIANA FENILI DE SANTANA
Delegação de Competência à Chefe do NRHS/SEED

123270/2025

Secretaria de Estado da Educação – SEED

RESOLUÇÃO N° 4941/2025 – GS/SEED

A Chefe do Núcleo de Recursos Humanos Setorial, no uso das atribuições que lhe foram delegadas de acordo com a Resolução n.º 8659/2023 GS/SEED, de 07 de dezembro de 2023,

RESOLVE:

Designar os servidores abaixo relacionados, para exercerem as funções nas instituições de ensino, que especifica:

CPF	NOME	LF	VÍNCULO	MUNICÍPIO	INSTITUIÇÃO	FUNÇÃO	CH	PERÍODO
744.XXX.XXX-00	DANIELA MONTEIRO DILELLA GIL	1	QPM	CURITIBA	NUCLEO REG EDUCACAO - CURITIBA	ASSISTENTE - NRE	20	A partir de 01/09/2025
037.XXX.XXX-71	ERENICE CRISTIANE NUNES MAGUELNISKI	1	QFEB	GENERAL CARNEIRO	IZELINA D.GAIOVICZ, C E - EF M	SECRETARIO/ESCOLA	20	A partir de 19/08/2025
037.XXX.XXX-71	ERENICE CRISTIANE NUNES MAGUELNISKI	1	QFEB	GENERAL CARNEIRO	IZELINA D.GAIOVICZ, C E - EF M	SECRETARIO/ESCOLA	20	A partir de 19/08/2025
606.XXX.XXX-25	FRANCISCO ANTONIO ALBANO	1	QPM	CURITIBA	NUCLEO REG EDUCACAO - CURITIBA	ASSISTENTE - NRE	20	A partir de 03/09/2025

Curitiba, 03 de setembro de 2025.
TACIANA FENILI DE SANTANA
Delegação de Competência à Chefe do NRHS/SEED

123271/2025

Secretaria de Estado da Educação – SEED

RESOLUÇÃO N° 4955/2025 – GS/SEED

A Chefe do Núcleo de Recursos Humanos Setorial, no uso das atribuições que lhe foram delegadas de acordo com a Resolução n.º 8659/2023 GS/SEED, de 07 de dezembro de 2023,

RESOLVE:

Revogar os Atos relacionados, na parte de designou os mencionados servidores como acréscimo de jornada ou como adequação de carga horária, para responderem pelas funções que especifica:

CPF	NOME	LF	VÍNCULO	MUNICÍPIO	INSTITUIÇÃO	FUNÇÃO	CH	ATO REVOGADO
040.XXX.XXX-84	ELIZANDRA PITT	3	SACH	SAO JOSE DOS PINHAIS	NUCLEO REG EDUCACAO - AREA METROP SUL	EQUIPE DE ENSINO DO NRE	20	R0191624-02/04/2024 a partir de 05/09/2025
745.XXX.XXX-20	KATIA CAMARGO DE FRANCA SCHMIDT	92	S100	CURITIBA	XAVIER DA SILVA, C E DR-EF M PROFIS	PROF APOIO ED ESP T GLOB DES	20	R0121525-06/03/2025 a partir de 01/09/2025
020.XXX.XXX-40	MARGARETE PRZYBYSZ	1	S100	PONTA GROSSA	CARLOS ZELESNY, C E C-M PE-EF M P	PROF DA LEI 15308/06	1	R0514623-04/08/2023 a partir de 25/09/2025
019.XXX.XXX-26	MARIA ENEIDA STASIAK DE LIMA	2	S100	DIAMANTE D'OESTE	DIAMANTE D OESTE, C E-EF M	PROF DA LEI 15308/06	1	R0384525-10/07/2025 a partir de 25/09/2025
649.XXX.XXX-20	MARINES TORRES DE SOUZA	22	S100	CURITIBA	PEDRO MACEDO, C E-EF M PROFIS N	COORD DE CURSO	5	R0105125-25/02/2025 a partir de 24/07/2025
883.XXX.XXX-00	MARLEIDE SCHUROFF CARDOSO	1	S100	PARANAVAI	MANDIOCABA, E E C DE-EF	PROF APOIO ED ESP T GLOB DES	20	R0115625-28/02/2025 a partir de 04/09/2025
394.XXX.XXX-68	MIRIAM NELIZE DE SOUZA	2	SACH	SAO JOSE DOS PINHAIS	NUCLEO REG EDUCACAO - AREA METROP SUL	EQUIPE DE ENSINO DO NRE	20	R0464624-26/07/2024 a partir de 08/09/2025
053.XXX.XXX-29	PAULA AUGUSTA ASSUMPCAO MALHADAS	1	S100	CURITIBA	RIO BRANCO, C E-EF M PROFIS N	COORD DE AREA	4	R0175725-30/03/2025 a partir de 24/07/2025
053.XXX.XXX-29	PAULA AUGUSTA ASSUMPCAO MALHADAS	1	S100	CURITIBA	RIO BRANCO, C E-EF M PROFIS N	COORD DE AREA	4	R0175725-30/03/2025 a partir de 24/07/2025
629.XXX.XXX-34	SORAYA FRANCISCA DINKHUYSEN OLIVEIRA	1	SACH	CURITIBA	NUCLEO REG EDUCACAO - CURITIBA	EQUIPE DA EDUC ESPECIAL	20	R0414125-25/07/2025 a partir de 04/09/2025
029.XXX.XXX-80	VERONICA ALVES ZANIM TIERNO	55	SACH	CURITIBA	SEED/TERMO DE COOPERACAO SEAP	TEC PEDAGOGICO	20	R0735224-06/11/2024 a partir de 16/08/2025

Curitiba, 04 de setembro de 2025.
TACIANA FENILI DE SANTANA
Delegação de Competência à Chefe do NRHS/SEED

123272/2025

Diário Oficial Certificado Digitalmente
O Departamento de Imprensa Oficial do Estado do Paraná, de garantia de autenticidade deste documento, desde que visualizado através do site http://www.imprensaoficial.pr.gov.br

Secretaria de Estado da Educação – SEED

RESOLUÇÃO N° 4956/2025 – GS/SEED

A Chefe do Núcleo de Recursos Humanos Setorial, no uso das atribuições que lhe foram delegadas de acordo com a Resolução n.º 8659/2023 GS/SEED, de 07 de dezembro de 2023,

RESOLVE:

Designar os servidores abaixo relacionados, como acréscimo de jornada ou como adequação de carga horária, para exercerem as funções nas instituições de ensino, que especifica:

CPF	NOME	LF	VÍNCULO	MUNICÍPIO	INSTITUIÇÃO	FUNÇÃO	CH	PERÍODO
040.XXX.XXX-84	ELIZANDRA PITT	3	SACH	CURITIBA	SEED/DEDUC/NFORM/COFEM	TEC PEDAGOGICO	20	A partir de 05/09/2025
049.XXX.XXX-33	FABIANO TAVARES GALINDO	3	S100	RONDON	BARROSO, C E ALM - EF M	DIRETOR	20	A partir de 21/08/2025
235.XXX.XXX-04	FULTON CARLOS TEIXEIRA RIBEIRO	1	S100	BANDEIRANTES	CENTRO EST EDUC PROFIS OZORIO G NOGUEIRA	COORD DE CURSO	5	A partir de 24/07/2025
745.XXX.XXX-20	KATIA CAMARGO DE FRANCA SCHMIDT	92	SACH	CURITIBA	SEED/NRHS/COORD DE AVALIACAO FUNCIONAL	APOIO TECNICO ADMINISTRATIVO	20	A partir de 01/09/2025
649.XXX.XXX-20	MARINES TORRES DE SOUZA	22	S100	CURITIBA	PEDRO MACEDO, C E-EF M PROFIS N	COORD DE CURSO	3	A partir de 24/07/2025
394.XXX.XXX-68	MIRIAM NELIZE DE SOUZA	2	S100	SAO JOSE DOS PINHAIS	SHIRLEY C T MACHADO, C E C-M-EF M PROF	PROF APOIO ED ESP T GLOB DES	25	A partir de 08/09/2025
394.XXX.XXX-68	MIRIAM NELIZE DE SOUZA	2	S100	SAO JOSE DOS PINHAIS	SHIRLEY C T MACHADO, C E C-M-EF M PROF	PROF APOIO ED ESP T GLOB DES	5	A partir de 08/09/2025
674.XXX.XXX-53	ROSANGELA GARCIA MARIM	2	SACH	APUCARANA	NUCLEO REG EDUCACAO - APUCARANA	EQUIPE APOIO NAS	20	A partir de 08/09/2025

Curitiba, 04 de setembro de 2025.
TACIANA FENILI DE SANTANA
Delegação de Competência à Chefe do NRHS/SEED

123273/2025

Secretaria de Estado da Educação – SEED

RESOLUÇÃO N° 4957/2025 – GS/SEED

A Chefe do Núcleo de Recursos Humanos Setorial, no uso das atribuições que lhe foram delegadas de acordo com a Resolução n.º 8659/2023 GS/SEED, de 07 de dezembro de 2023,

RESOLVE:

Designar os servidores abaixo relacionados, para exercerem as funções nas instituições de ensino, que especifica:

CPF	NOME	LF	VÍNCULO	MUNICÍPIO	INSTITUIÇÃO	FUNÇÃO	CH	PERÍODO
020.XXX.XXX-54	ALESSANDRO APARECIDO DE OLIVEIRA	1	QPM	COLOMBO	TANCREDO DE A NEVES, C E-EF M	DIRETOR AUXILIAR	20	A partir de 03/09/2025
049.XXX.XXX-33	FABIANO TAVARES GALINDO	3	QPM	RONDON	BARROSO, C E ALM - EF M	DIRETOR	20	A partir de 21/08/2025
570.XXX.XXX-20	GILBERTO CARLOS PEREIRA DA SILVA	2	QPM	TOLEDO	CASTELO BRANCO, C E PRES-EM N PROFIS	DIRETOR AUXILIAR	20	A partir de 25/08/2025
045.XXX.XXX-26	NABIANE BOMFIM CARNEIRO ROCKER	92	QPM	RIO BRANCO DO SUL	MANOEL B.DE MACEDO, C E C-M PROF-EF M P	DIRETOR AUXILIAR	20	A partir de 08/09/2025
966.XXX.XXX-04	ROSANE BUENO FERNANDES PADILHA	1	QFEB	ARAUCARIA	CLEIDE LENI L KURZAWA, C E PROFA-EF M	SECRETARIO/ESCOLA	20	A partir de 01/09/2025
966.XXX.XXX-04	ROSANE BUENO FERNANDES PADILHA	1	QFEB	ARAUCARIA	CLEIDE LENI L KURZAWA, C E PROFA-EF M	SECRETARIO/ESCOLA	20	A partir de 01/09/2025

Curitiba, 04 de setembro de 2025.
TACIANA FENILI DE SANTANA
Delegação de Competência à Chefe do NRHS/SEED

123274/2025

Secretaria de Estado da Educação – SEED

RESOLUÇÃO N° 4971/2025 – GS/SEED

A Chefe do Núcleo de Recursos Humanos Setorial, no uso das atribuições que lhe foram delegadas de acordo com a Resolução n.º 8659/2023 GS/SEED, de 07 de dezembro de 2023,

RESOLVE:

Revogar os Atos relacionados, na parte de designou os mencionados servidores como acréscimo de jornada ou como adequação de carga horária, para responderem pelas funções que especifica:

CPF	NOME	LF	VÍNCULO	MUNICÍPIO	INSTITUIÇÃO	FUNÇÃO	CH	ATO REVOGADO
024.XXX.XXX-00	DALZIRA HELENA DUARTE KROETZ WATERKEMPER	1	S100	PLANALTO	JOSE DE ANCHIETA, C E-EF M P	PROF DA LEI 15308/06	2	R0288825-23/05/2025 a partir de 25/09/2025
036.XXX.XXX-19	DAYANE SARAH LOURENCO SENGER	2	S100	MANDIRITUBA	MANDIRITUBA - LOCAL	ASSISTENTE DE MUNICIPIO	20	R0237823-24/04/2023 a partir de 08/09/2025
041.XXX.XXX-90	GISELE BOZZA DA SILVA	1	S100	SAO JOSE DOS PINHAIS	JUSCELINO K OLIVEIRA, C E-EF M P	EQUIPE PEDAGOGICA	10	R0170325-26/03/2025 a partir de 09/09/2025
806.XXX.XXX-00	IVAN NASCIMENTO DE OLIVEIRA	1	S100	PONTA GROSSA	EPAMINONDAS N RIBAS, C E C-M DR-EF M P	PROF DA LEI 15308/06	1	R0067417-03/03/2017 a partir de 25/09/2025
466.XXX.XXX-49	JOSENEY APARECIDA DA LUZ FURMAN DE MENDONCA	1	S100	CURITIBA	GUARDA MIRIM DO PARANA, C E-EM PROF	PROF APOIO ED ESP T GLOB DES	5	R0034425-28/01/2025 a partir de 04/09/2025
021.XXX.XXX-82	JUREMA MARIA GOMES DA CUNHA	1	S100	PINHAIS	LEOCADIA B RAMOS, C E-EF M PROFIS	EQUIPE PEDAGOGICA	20	R0055325-06/02/2025 a partir de 04/09/2025
042.XXX.XXX-55	MARCIA PAPALEO SIQUEIRA SARDETI	1	S100	MARINGA	JUSCELINO K OLIVEIRA, C E-EF M PROFIS	EQUIPE PEDAGOGICA	20	R0497225-05/09/2025 a partir de 19/09/2025
006.XXX.XXX-40	MARIA APARECIDA SANTOS BARRETO	1	S100	REALEZA	JOAO PAULO II, C E-EF M	COORD DE AREA	2	R0112025-26/02/2025 a partir de 25/09/2025
006.XXX.XXX-40	MARIA APARECIDA SANTOS BARRETO	1	S100	REALEZA	JOAO PAULO II, C E-EF M	COORD DE AREA	2	R0105125-25/02/2025 a partir de 25/09/2025
844.XXX.XXX-68	RONIVAL JOSE TONON	2	S100	PONTA GROSSA	EPAMINONDAS N RIBAS, C E C-M DR-EF M P	PROF DA LEI 15308/06	1	R0386919-08/10/2019 a partir de 25/09/2025
674.XXX.XXX-53	ROSANGELA GARCIA MARIM	2	SACH	APUCARANA	NUCLEO REG EDUCACAO - APUCARANA	EQUIPE APOIO NAS	20	R0495625-04/09/2025 a partir de 08/09/2025
715.XXX.XXX-53	RYCARLA DO ROCIO RODRIGUES DOS SANTOS	2	S100	TIBAGI	NILSE TEREZINHA B ROMEL, E-EI EF MOD E E	COORD PEDAGOGICO-TEC ESC CONV	20	R0143420-05/05/2020 a partir de 21/09/2025

Curitiba, 05 de setembro de 2025.
TACIANA FENILI DE SANTANA
Delegação de Competência à Chefe do NRHS/SEED

123275/2025

Diário OFICIAL Paraná

Diário Oficial Certificado Digitalmente
O Departamento de Imprensa Oficial do Estado do Paraná, de garantia de autenticidade deste documento, desde que visualizado através do site http://www.imprensaoficial.pr.gov.br

Secretaria de Estado da Educação – SEED

RESOLUÇÃO N° 4972/2025 – GS/SEED

A Chefe do Núcleo de Recursos Humanos Setorial, no uso das atribuições que lhe foram delegadas de acordo com a Resolução n.º 8659/2023 GS/SEED, de 07 de dezembro de 2023,

RESOLVE:

Designar os servidores abaixo relacionados, como acréscimo de jornada ou como adequação de carga horária, para exercerem as funções nas instituições de ensino, que especifica:

CPF	NOME	LF	VÍNCULO	MUNICÍPIO	INSTITUIÇÃO	FUNÇÃO	CH	PERÍODO
080.XXX.XXX-02	DAYANE HORWAT IMBRIANI DE OLIVEIRA	4	SACH	UMUARAMA	NUCLEO REG EDUCACAO - UMUARAMA	EQUIPE DE ENSINO DO NRE	20	A partir de 11/08/2025
740.XXX.XXX-15	ELIZABETE APARECIDA DA SILVA SANTOS	2	S100	MARIALVA	PEDRO V PARIGOT SOUZA, C E C-M-EF M P	PROF APOIO ED ESP T GLOB DES	5	A partir de 19/08/2025
766.XXX.XXX-87	JAQUELINE EVELIN APARECIDA MARTINS QUINCAS	1	S100	CURITIBA	GOTTLIEB MUELLER, C E C-M-EF M PROFIS	COORD DE CURSO	5	A partir de 27/08/2025
047.XXX.XXX-86	LISLAINE MARA DA SILVA GUIMARAES	2	S100	CURITIBA	SANTO ANTONIO, C E C-M-EF M	COORD DE CURSO	5	A partir de 01/09/2025
042.XXX.XXX-55	MARCIA PAPALEO SIQUEIRA SARDETI	1	S100	MARINGA	JUSCELINO K OLIVEIRA, C E-EF M PROFIS	EQUIPE PEDAGOGICA	20	A partir de 19/09/2025
042.XXX.XXX-55	MARCIA PAPALEO SIQUEIRA SARDETI	1	S100	MARINGA	JUSCELINO K OLIVEIRA, C E-EF M PROFIS	EQUIPE PEDAGOGICA	20	A partir de 19/08/2025
060.XXX.XXX-28	MICHAEL AURELIO BAUM	5	S100	MANDIRITUBA	MANDIRITUBA - LOCAL	ASSISTENTE DE MUNICIPIO	20	A partir de 08/09/2025
928.XXX.XXX-20	ROSEMARI APARECIDA TALINI DE MOURA	1	S100	AMPERE	CECILIA MEIRELES, C E-EF M PROFIS	COMPLEMENTACAO	20	A partir de 18/09/2025

Curitiba, 05 de setembro de 2025.
TACIANA FENILI DE SANTANA
Delegação de Competência à Chefe do NRHS/SEED

123276/2025

Secretaria de Estado da Educação – SEED

RESOLUÇÃO N° 4973/2025 – GS/SEED

A Chefe do Núcleo de Recursos Humanos Setorial, no uso das atribuições que lhe foram delegadas de acordo com a Resolução n.º 8659/2023 GS/SEED, de 07 de dezembro de 2023,

RESOLVE:

Designar os servidores abaixo relacionados, como acréscimo de jornada ou adequação de carga horária, para exercerem as funções nas instituições de ensino, que especifica, em caráter de substituição:

CPF	NOME	LF	VÍNCULO	MUNICÍPIO	INSTITUIÇÃO	FUNÇÃO	CH	PERÍODO
928.XXX.XXX-20	ROSEMARI APARECIDA TALINI DE MOURA	1	S100	AMPERE	CECILIA MEIRELES, C E-EF M PROFIS	DIRETOR	20	11/08/2025-17/09/2025

Curitiba, 05 de setembro de 2025.
TACIANA FENILI DE SANTANA
Delegação de Competência à Chefe do NRHS/SEED

123277/2025

Diário OFICIAL Paraná

Secretaria de Estado da Educação – SEED

RESOLUÇÃO N° 4974/2025 – GS/SEED

A Chefe do Núcleo de Recursos Humanos Setorial, no uso das atribuições que lhe foram delegadas de acordo com a Resolução n.º 8659/2023 GS/SEED, de 07 de dezembro de 2023,

RESOLVE:

Revogar os Atos relacionados, na parte que designou os mencionados servidores, para responderem pelas funções que especifica:

CPF	NOME	LF	VÍNCULO	MUNICÍPIO	INSTITUIÇÃO	FUNÇÃO	CH	ATO REVOGADO
048.XXX.XXX-42	DANIELE FERREIRA GALLI	1	QFEB	CASCAVEL	XIV DE NOVEMBRO, C E C-M-EF M	SECRETARIO/ESCOLA	20	R0018924-11/01/2024 a partir de 25/09/2025
048.XXX.XXX-42	DANIELE FERREIRA GALLI	1	QFEB	CASCAVEL	XIV DE NOVEMBRO, C E C-M-EF M	SECRETARIO/ESCOLA	20	R0018924-11/01/2024 a partir de 25/09/2025
034.XXX.XXX-14	GRAZIELI REGINA WENZEL	1	QFEB	TOLEDO	EDWINO SCHERER, E E DO C-EF	SECRETARIO/ESCOLA	20	R0414425-25/07/2025 a partir de 09/09/2025
034.XXX.XXX-14	GRAZIELI REGINA WENZEL	1	QFEB	TOLEDO	EDWINO SCHERER, E E DO C-EF	SECRETARIO/ESCOLA	20	R0414425-25/07/2025 a partir de 09/09/2025
840.XXX.XXX-49	RODINEIA REKSSUA RODRIGUES	1	QPM	PATO BRANCO	RUI BARBOSA, C E C-M-EF M	DIRETOR AUXILIAR	20	R0293125-26/05/2025 a partir de 01/09/2025
004.XXX.XXX-30	TATIANE BARROS NUNES	2	QPM	UMUARAMA	PEDRO II, C E-EF M PROFIS	DIRETOR	20	R0376921-24/08/2021 a partir de 01/09/2025
808.XXX.XXX-20	ZENILDE APARECIDA DOS SANTOS	39	QFEB	CURITIBA	MANOEL RIBAS, C E-EF M	SECRETARIO/ESCOLA	20	R0018924-11/01/2024 a partir de 02/09/2025
808.XXX.XXX-20	ZENILDE APARECIDA DOS SANTOS	39	QFEB	CURITIBA	MANOEL RIBAS, C E-EF M	SECRETARIO/ESCOLA	20	R0263016-05/07/2016 a partir de 02/09/2025

Curitiba, 05 de setembro de 2025.
TACIANA FENILI DE SANTANA
Delegação de Competência à Chefe do NRHS/SEED

123278/2025

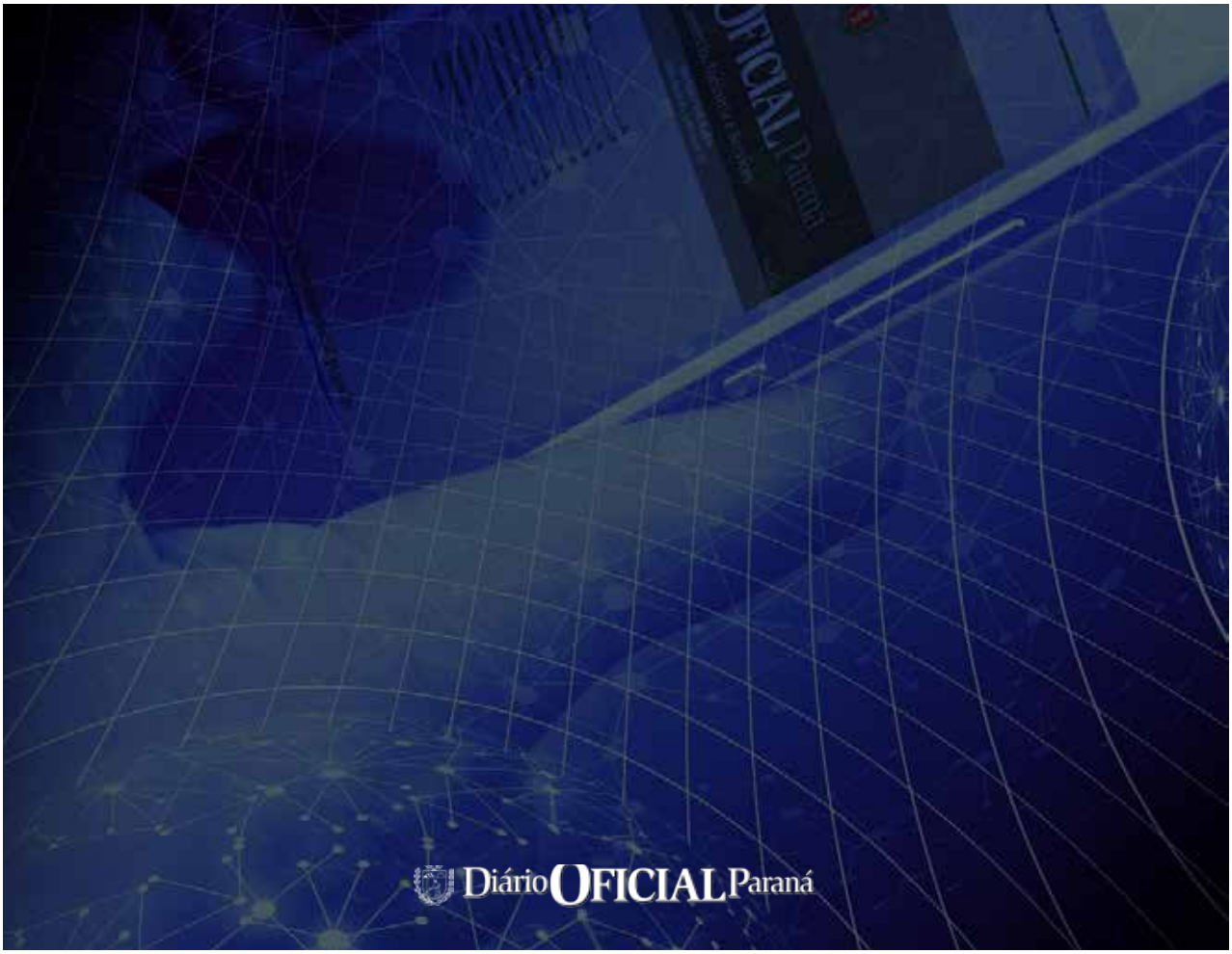

Diário Oficial Certificado Digitalmente
O Departamento de Imprensa Oficial do Estado do Paraná, de garantia de autenticidade deste documento, desde que visualizado através do site http://www.imprensaoficial.pr.gov.br

Secretaria de Estado da Educação – SEED

RESOLUÇÃO N° 4975/2025 – GS/SEED

A Chefe do Núcleo de Recursos Humanos Setorial, no uso das atribuições que lhe foram delegadas de acordo com a Resolução n.º 8659/2023 GS/SEED, de 07 de dezembro de 2023,

RESOLVE:

Designar os servidores abaixo relacionados, para exercerem as funções nas instituições de ensino, que especifica:

CPF	NOME	LF	VÍNCULO	MUNICÍPIO	INSTITUIÇÃO	FUNÇÃO	CH	PERÍODO
031.XXX.XXX-90	ADRIANA CRISTINA KOZELSKI	2	QPM	PATO BRANCO	RUI BARBOSA, C E C-M-EF M	DIRETOR AUXILIAR	20	A partir de 08/09/2025
940.XXX.XXX-63	ELIANA CRISTINA MOMBLANCH DA MOTTA BORDIGNON	1	QFEB	CASCAVEL	XIV DE NOVEMBRO, C E C-M-EF M	SECRETARIO/ESCOLA	20	A partir de 25/09/2025
940.XXX.XXX-63	ELIANA CRISTINA MOMBLANCH DA MOTTA BORDIGNON	1	QFEB	CASCAVEL	XIV DE NOVEMBRO, C E C-M-EF M	SECRETARIO/ESCOLA	20	A partir de 25/09/2025
026.XXX.XXX-21	ELIANE KUMPEL	1	QPM	MARINGA	TANCREDO DE A NEVES, C E-EF M PROFIS	DIRETOR AUXILIAR	20	A partir de 08/09/2025
091.XXX.XXX-78	GISELE ATHANASIO ROSA RIBEIRO	1	QPM	JACAREZINHO	ANESIO DE A LEITE, C E C-M-EF M PROFIS	DIRETOR AUXILIAR	20	A partir de 10/09/2025
034.XXX.XXX-14	GRAZIELI REGINA WENZEL	1	QFEB	TOLEDO	VILA IPIRANGA, E E C DE-EF	SECRETARIO/ESCOLA	20	A partir de 09/09/2025
034.XXX.XXX-14	GRAZIELI REGINA WENZEL	1	QFEB	TOLEDO	VILA IPIRANGA, E E C DE-EF	SECRETARIO/ESCOLA	20	A partir de 09/09/2025
004.XXX.XXX-30	TATIANE BARROS NUNES	2	QPM	UMUARAMA	PEDRO II, C E-EF M PROFIS	DIRETOR	12	A partir de 01/09/2025
004.XXX.XXX-30	TATIANE BARROS NUNES	2	QPM	UMUARAMA	PEDRO II, C E-EF M PROFIS	DIRETOR	8	A partir de 01/09/2025
808.XXX.XXX-20	ZENILDE APARECIDA DOS SANTOS	39	QFEB	CURITIBA	MANOEL RIBAS, C E-EF M	DIRETOR	20	A partir de 02/09/2025
808.XXX.XXX-20	ZENILDE APARECIDA DOS SANTOS	39	QFEB	CURITIBA	MANOEL RIBAS, C E-EF M	DIRETOR	20	A partir de 02/09/2025

Curitiba, 05 de setembro de 2025.
TACIANA FENILI DE SANTANA
Delegação de Competência à Chefe do NRHS/SEED

123279/2025

Secretaria de Estado da Educação – SEED

RESOLUÇÃO N° 4976/2025 – GS/SEED

A Chefe do Núcleo de Recursos Humanos Setorial, no uso das atribuições que lhe foram delegadas de acordo com a Resolução n.º 8659/2023 GS/SEED, de 07 de dezembro de 2023,

RESOLVE:

Designar os servidores abaixo relacionados, para exercerem as funções nas instituições de ensino, que especifica, em caráter de substituição:

CPF	NOME	LF	VÍNCULO	MUNICÍPIO	INSTITUIÇÃO	FUNÇÃO	CH	PERÍODO
840.XXX.XXX-49	RODINEIA REKSSUA RODRIGUES	1	QPM	PATO BRANCO	RUI BARBOSA, C E C-M-EF M	DIRETOR	20	01/09/2025-19/10/2025
840.XXX.XXX-49	RODINEIA REKSSUA RODRIGUES	2	QPM	PATO BRANCO	RUI BARBOSA, C E C-M-EF M	DIRETOR	20	01/09/2025-19/10/2025
928.XXX.XXX-20	ROSEMARI APARECIDA TALINI DE MOURA	1	QPM	AMPERE	CECILIA MEIRELES, C E-EF M PROFIS	DIRETOR	20	11/08/2025-17/09/2025

Curitiba, 05 de setembro de 2025.
TACIANA FENILI DE SANTANA
Delegação de Competência à Chefe do NRHS/SEED

123280/2025

Secretaria de Estado da Educação – SEED

RESOLUÇÃO N° 4978/2025 – GS/SEED

A Chefe do Núcleo de Recursos Humanos Setorial, no uso das atribuições que lhe foram delegadas de acordo com a Resolução n.º 8659/2023 GS/SEED, de 07 de dezembro de 2023,

RESOLVE:

Designar os servidores abaixo relacionados, como acréscimo de jornada ou como adequação de carga horária, para exercerem as funções nas instituições de ensino, que especifica:

CPF	NOME	LF	VÍNCULO	MUNICÍPIO	INSTITUIÇÃO	FUNÇÃO	CH	PERÍODO
051.XXX.XXX-60	CAROLINE GALETO	64	S100	CURITIBA	HELENA DIONYSIO, E E-EF	COORD DE AREA	2	A partir de 01/08/2025
051.XXX.XXX-60	CAROLINE GALETO	64	S100	CURITIBA	HELENA DIONYSIO, E E-EF	COORD DE AREA	2	A partir de 01/08/2025

Curitiba, 06 de setembro de 2025.
TACIANA FENILI DE SANTANA
Delegação de Competência à Chefe do NRHS/SEED

123281/2025

Secretaria de Estado da Educação – SEED

RESOLUÇÃO N° 4983/2025 – GS/SEED

A Chefe do Núcleo de Recursos Humanos Setorial, no uso das atribuições que lhe foram delegadas de acordo com a Resolução n.º 8659/2023 GS/SEED, de 07 de dezembro de 2023,

RESOLVE:

Revogar os Atos relacionados, na parte de designou os mencionados servidores como acréscimo de jornada ou como adequação de carga horária, para responderem pelas funções que especifica:

CPF	NOME	LF	VÍNCULO	MUNICÍPIO	INSTITUIÇÃO	FUNÇÃO	CH	ATO REVOGADO
717.XXX.XXX-53	AILA MARIA CAMARGO FONTANELLA	2	S100	LARANJEIRAS DO SUL	ERICO VERISSIMO, C E C-M-EF M	PROF APOIO ED ESP T GLOB DES	20	R0306925-02/06/2025 a partir de 08/09/2025
717.XXX.XXX-53	AILA MARIA CAMARGO FONTANELLA	2	S100	LARANJEIRAS DO SUL	ERICO VERISSIMO, C E C-M-EF M	PROF APOIO ED ESP T GLOB DES	5	R0306925-02/06/2025 a partir de 08/09/2025

Curitiba, 08 de setembro de 2025.
TACIANA FENILI DE SANTANA
Delegação de Competência à Chefe do NRHS/SEED

123282/2025

Secretaria de Estado da Educação – SEED

RESOLUÇÃO N° 4984/2025 – GS/SEED

A Chefe do Núcleo de Recursos Humanos Setorial, no uso das atribuições que lhe foram delegadas de acordo com a Resolução n.º 8659/2023 GS/SEED, de 07 de dezembro de 2023,

RESOLVE:

Designar os servidores abaixo relacionados, como acréscimo de jornada ou como adequação de carga horária, para exercerem as funções nas instituições de ensino, que especifica:

CPF	NOME	LF	VÍNCULO	MUNICÍPIO	INSTITUIÇÃO	FUNÇÃO	CH	PERÍODO
804.XXX.XXX-68	SONIA MARIA PUJOLI	1	S100	PARAISO DO NORTE	PARAISO DO NORTE, C E-EF M N	PROF APOIO ED ESP T GLOB DES	20	A partir de 25/08/2025

Curitiba, 08 de setembro de 2025
TACIANA FENILI DE SANTANA
Delegação de Competência à Chefe do NRHS/SEED

123283/2025

Diário Oficial Certificado Digitalmente
O Departamento de Imprensa Oficial do Estado do Paraná, de garantia de autenticidade deste documento, desde que visualizado através do site http://www.imprensaoficial.pr.gov.br

Secretaria de Estado da Educação – SEED

RESOLUÇÃO N° 5028/2025 – GS/SEED

A Chefe do Núcleo de Recursos Humanos Setorial, no uso das atribuições que lhe foram delegadas de acordo com a Resolução n.º 8659/2023 GS/SEED, de 07 de dezembro de 2023,

RESOLVE:

Revogar os Atos relacionados, na parte de designou os mencionados servidores como acréscimo de jornada ou como adequação de carga horária, para responderem pelas funções que especifica:

CPF	NOME	LF	VÍNCULO	MUNICÍPIO	INSTITUIÇÃO	FUNÇÃO	CH	ATO REVOGADO
037.XXX.XXX-06	ADRIANA MENEGOTTO NIERRI	1	S100	TUPASSI	HEITOR C DE A FURTADO, C E C -EFM	COORD DE AREA	2	R0105125-25/02/2025 a partir de 25/09/2025
037.XXX.XXX-06	ADRIANA MENEGOTTO NIERRI	1	S100	TUPASSI	HEITOR C DE A FURTADO, C E C -EFM	COORD DE AREA	2	R0105125-25/02/2025 a partir de 25/09/2025
878.XXX.XXX-68	ALESSANDRA BELUCO DA SILVA	1	S100	APUCARANA	CARLOS MASSARETTO, C E C-M PREF-EF M P	PROF DA LEI 15308/06	20	R0326823-25/05/2023 a partir de 25/09/2025
026.XXX.XXX-25	ANDRE FRANCISCO DOS SANTOS	2	SACH	LOANDA	NUCLEO REG EDUCACAO - LOANDA	EQUIPE DO FINANCEIRO	20	R0456623-14/07/2023 a partir de 04/09/2025
026.XXX.XXX-25	ANDRE FRANCISCO DOS SANTOS	2	SACH	LOANDA	NUCLEO REG EDUCACAO - LOANDA	EQUIPE DO FINANCEIRO	10	R0456623-14/07/2023 a partir de 04/09/2025
023.XXX.XXX-00	ANDREIA BORIN MARTINS ERNANDES	1	S100	LOANDA	PARANA, C E-EF M PROFIS	PROF DA LEI 15308/06	1	R0384525-10/07/2025 a partir de 25/09/2025
018.XXX.XXX-20	ANDREIA MIGON ZANELLA	1	SACH	FRANCISCO BELTRAO	SEED - DEE - CAP - FRANCISCO BELTRAO	ATIVIDADE DE APOIO EDUCACIONAL	20	R0194023-31/03/2023 a partir de 25/09/2025
620.XXX.XXX-34	ANGELA LUISA SANTOS	1	S100	PATO BRANCO	CASTRO ALVES, C E C-M-EF M	PROF DA LEI 15308/06	1	R0351623-02/06/2023 a partir de 25/09/2025
433.XXX.XXX-34	CRISTIANE BASSO	90	S100	COLOMBO	RAULINO COSTACURTA, C E VER-EF M PROFIS	EQUIPE PEDAGOGICA	20	R0105125-25/02/2025 a partir de 25/09/2025
004.XXX.XXX-16	DAYANE GUIZELINI JENZURA	99	S100	CURITIBA	NUCLEO REG EDUCACAO - CURITIBA	EQUIPE DA DIVERSIDADE	20	R0502925-09/09/2025 a partir de 05/09/2025
033.XXX.XXX-04	EDGAR CAVALLI JUNIOR	1	SACH	CURITIBA	SEED/NAS-CPL	APOIO TECNICO ADMINISTRATIVO	20	R0393624-25/06/2024 a partir de 01/09/2025
589.XXX.XXX-04	ELIANE REGINA ZAGO	97	S100	CORONEL VIVIDA	TANCREDO NEVES, C E C-M-EF M	PROF DA LEI 15308/06	1	R0229917-01/06/2017 a partir de 25/09/2025
787.XXX.XXX-68	ELIANNE PAGGI MONTEMEZZO	1	S100	FRANCISCO BELTRAO	INDUSTRIAL, C E-EF M	PROF DA LEI 15308/06	1	R0817624-19/12/2024 a partir de 21/09/2025
820.XXX.XXX-68	ELISANE FANK	1	S100	CURITIBA	PARANA, C E DO-EF M PROFIS	EQUIPE PEDAGOGICA	20	R0055325-06/02/2025 a partir de 09/09/2025
834.XXX.XXX-49	ELZA MANZOTTI	2	S100	ARAPONGAS	CARAVELAS,C E C-M MARQUES DE-EF M PROFIS	PROF DA LEI 15308/06	1	P0007915-10/03/2015 a partir de 21/09/2018
944.XXX.XXX-00	ESTELA MARA DA SILVA DEMENECH	1	SACH	CURITIBA	SEED/DG/UTCP/CH	APOIO TECNICO ADMINISTRATIVO	20	R0037525-29/01/2025 a partir de 09/09/2025
075.XXX.XXX-41	FRANCISCO RAFAEL CACERES	8	SACH	FOZ DO IGUACU	NUCLEO REG EDUCACAO - FOZ DO IGUACU	EMBAIXADOR DE PENSAM COMPUT	20	R0467125-25/08/2025 a partir de 01/09/2025
029.XXX.XXX-57	GILVANIA DE NASARE MACHADO FERNANDES POLTRONIERI	1	S100	SAO JOAO DO IVAI	JOSE DE MATTOS LEAO, C E C-M-EF M	PROF APOIO ED ESP T GLOB DES	5	R0105125-25/02/2025 a partir de 25/09/2025

Continua

029.XXX.XXX-57	GILVANIA DE NASARE MACHADO FERNANDES POLTRONIERI	1	S100	SAO JOAO DO IVAI	JOSE DE MATTOS LEAO, C E C-M-EF M	PROF APOIO ED ESP T GLOB DES	20	R0105125-25/02/2025 a partir de 25/09/2025
034.XXX.XXX-60	LIDIA MARIA DOS ANJOS	2	SACH	CURITIBA	NUCLEO REG EDUCACAO - CURITIBA	EQUIPE DA ESTRUTURA FUNCIONAM	20	R0170325-26/03/2025 a partir de 11/09/2025
801.XXX.XXX-04	LUCIA CARRILLO GARCIA COLACO	90	S100	JESUITAS	HUMBERTO DE A C BRANCO, C E-EF M PROFIS	COORD DE AREA	4	R0105125-25/02/2025 a partir de 25/09/2025
801.XXX.XXX-04	LUCIA CARRILLO GARCIA COLACO	90	S100	JESUITAS	HUMBERTO DE A C BRANCO, C E-EF M PROFIS	COORD DE AREA	4	R0105125-25/02/2025 a partir de 25/09/2025
881.XXX.XXX-53	MAIRA GILVANI LEONARCHIK	1	S100	PATO BRANCO	CASTRO ALVES, C E C-M-EF M	PROF APOIO ED ESP T GLOB DES	5	R0050125-04/02/2025 a partir de 25/09/2025
042.XXX.XXX-55	MARCIA PAPALEO SIQUEIRA SARDETI	1	S100	MARINGA	JUSCELINO K OLIVEIRA, C E-EF M PROFIS	COMPLEMENTACAO	20	R0502925-09/09/2025 a partir de 05/08/2025
042.XXX.XXX-55	MARCIA PAPALEO SIQUEIRA SARDETI	1	S100	MARINGA	JUSCELINO K OLIVEIRA, C E-EF M PROFIS	COMPLEMENTACAO	20	R0502925-09/09/2025 a partir de 05/08/2025
042.XXX.XXX-55	MARCIA PAPALEO SIQUEIRA SARDETI	1	S100	MARINGA	JUSCELINO K OLIVEIRA, C E-EF M PROFIS	EQUIPE PEDAGOGICA	20	R0497225-05/09/2025 a partir de 19/08/2025
795.XXX.XXX-04	MARIA APARECIDA DOS SANTOS	1	S100	LONDRINA	MARCELINO CHAMPAGNAT, C E-EF M PROFIS	PROF APOIO ED ESP T GLOB DES	20	R0105125-25/02/2025 a partir de 25/09/2025
000.XXX.XXX-37	MARIA ELENA DE FREITAS SILVA	1	S100	QUERENCIA DO NORTE	EZOLDINA SCHUEROFF, E-EI EF MOD ED ESP	DIRETOR-TEC ESC CONV	20	R0610423-01/09/2023 a partir de 01/09/2025
062.XXX.XXX-70	NEUSA CREPALDI	3	S100	IBIPORA	UNIDADE P KAROLINE V A LUAN A S,C E-EFMP	PROF APOIO ED ESP T GLOB DES	20	R0057825-08/02/2025 a partir de 25/09/2025
062.XXX.XXX-70	NEUSA CREPALDI	3	S100	IBIPORA	ULYSSES GUIMARAES, C E C-M-EF M	PROF APOIO ED ESP T GLOB DES	5	R0105125-25/02/2025 a partir de 25/09/2025
807.XXX.XXX-87	NOELI DE FATIMA KUSMAN DA SILVA	1	SACH	CURITIBA	SEED/DEDUC/DDC/CFC L	TEC PEDAGOGICO	20	R0194023-31/03/2023 a partir de 01/09/2025
847.XXX.XXX-91	OSMAR LOURENCO	2	S100	MARINGA	TANIA V FERREIRA, C E-EF M PROFIS	PROF DA LEI 15308/06	1	R0410523-30/06/2023 a partir de 25/09/2025
276.XXX.XXX-50	PAULA FERNANDA QUINTELA	1	SACH	MARINGA	NUCLEO REG EDUCACAO - MARINGA	EQUIPE DA EDUC ESPECIAL	20	R0693424-25/10/2024 a partir de 03/09/2025
035.XXX.XXX-31	RODRIGO DE FARIAS BECEGATO	1	S100	ALTO PIQUIRI	ALTO PIQUIRI - LOCAL	ASSISTENTE DE MUNICIPIO	20	R0092422-09/03/2022 a partir de 28/08/2025
845.XXX.XXX-49	ROSANGELA APARECIDA BERTALHA SOUZA	1	S100	MARINGA	CAXIAS, C E C-M DQ DE-EF M PROFIS	PROF DA LEI 15308/06	1	R0391422-07/07/2022 a partir de 25/09/2025
845.XXX.XXX-49	ROSANGELA APARECIDA BERTALHA SOUZA	1	S100	MARINGA	CAXIAS, C E C-M DQ DE-EF M PROFIS	PROF DA LEI 15308/06	2	R0391422-07/07/2022 a partir de 25/09/2025
886.XXX.XXX-15	SILVANA CRISTINA SEHENEM ALBERTON	1	S100	SAO MIGUEL DO IGUACU	PEDRO V PARIGOT DE SOUZA, C E-EF M PROFI	PROF DA LEI 15308/06	1	R0279017-03/07/2017 a partir de 25/09/2025
994.XXX.XXX-00	SONIA APARECIDA CARLOS GIORDANI	2	S100	CASCAVEL	CATARATAS, C E C-M-EF M	HORA ATIVIDADE	3	R0179325-01/04/2025 a partir de 10/09/2025
626.XXX.XXX-00	ZELI FATIMA DA CRUZ	1	S100	TELEMACO BORBA	JARDIM ALEGRE, C E C-M-EF M PROFIS	PROF DA LEI 15308/06	1	R0326823-25/05/2023 a partir de 10/09/2025

Curitiba, 09 de setembro de 2025.
TACIANA FENILI DE SANTANA
Delegação de Competência à Chefe do NRHS/SEED

Diário Oficial Certificado Digitalmente
O Departamento de Imprensa Oficial do Estado do Paraná, de garantia de autenticidade deste documento, desde que visualizado através do site http://www.imprensaoficial.pr.gov.br

Secretaria de Estado da Educação – SEED

RESOLUÇÃO N° 5029/2025 – GS/SEED

A Chefe do Núcleo de Recursos Humanos Setorial, no uso das atribuições que lhe foram delegadas de acordo com a Resolução n.º 8659/2023 GS/SEED, de 07 de dezembro de 2023,

RESOLVE:

Designar os servidores abaixo relacionados, como acréscimo de jornada ou como adequação de carga horária, para exercerem as funções nas instituições de ensino, que especifica:

CPF	NOME	LF	VÍNCULO	MUNICÍPIO	INSTITUIÇÃO	FUNÇÃO	CH	PERÍODO
717.XXX.XXX-53	AILA MARIA CAMARGO FONTANELLA	2	S100	LARANJEIRAS DO SUL	ERICO VERISSIMO, C E C-M-EF M	PROF APOIO ED ESP T GLOB DES	25	A partir de 08/09/2025
026.XXX.XXX-25	ANDRE FRANCISCO DOS SANTOS	2	S100	LOANDA	LAMARTINE R SOARES, C E DR-EF M	DIRETOR	20	A partir de 04/09/2025
026.XXX.XXX-25	ANDRE FRANCISCO DOS SANTOS	2	S100	LOANDA	LAMARTINE R SOARES, C E DR-EF M	DIRETOR	10	A partir de 04/09/2025
465.XXX.XXX-15	BALTAZAR PASZKO	1	S100	REBOUCAS	JULIO CESAR, C E PROF-EF M N	PROF DA LEI 15308/06	1	A partir de 17/08/2025
004.XXX.XXX-16	DAYANE GUIZELINI JENZURA	99	S100	CURITIBA	NUCLEO REG EDUCACAO - CURITIBA	EQUIPE DA DIVERSIDADE	20	A partir de 05/09/2025
033.XXX.XXX-04	EDGAR CAVALLI JUNIOR	1	SACH	CURITIBA	SEED/NAS-PLCO	COORD DE SETOR	20	A partir de 01/09/2025
944.XXX.XXX-00	ESTELA MARA DA SILVA DEMENECH	1	SACH	CURITIBA	SEED/DG/UTCP/PE	APOIO TECNICO ADMINISTRATIVO	20	A partir de 09/09/2025
075.XXX.XXX-41	FRANCISCO RAFAEL CACERES	8	SACH	FOZ DO IGUACU	NUCLEO REG EDUCACAO - FOZ DO IGUACU	EQUIPE PEDAGOGICA DO NRE	20	A partir de 01/09/2025
041.XXX.XXX-90	GISELE BOZZA DA SILVA	1	SACH	CURITIBA	NUCLEO REG EDUCACAO - CURITIBA	TUTORIA-ESTAGIO PROBATORIO	20	A partir de 09/09/2025
028.XXX.XXX-98	GIZELLE CRISTIANE DE SOUZA GAZZI	2	SACH	CURITIBA	SEED/DEDUC/DEIN/CPE E	TEC PEDAGOGICO	20	A partir de 09/09/2025
660.XXX.XXX-04	ISABEL MADALENA MUNIZ	2	S100	FRANCISCO ALVES	VICENTE TOMAZINI, C E-E F M P	DIRETOR	20	A partir de 19/08/2025
793.XXX.XXX-00	JOELMA JUKOSKI	92	S100	CURITIBA	TEOTONIO VILELA, C E-EF M PROF	DIRETOR AUXILIAR	20	A partir de 05/09/2025
024.XXX.XXX-75	JULIANO ENRIQUE DIAS	99	SACH	CURITIBA	FUNDEPAR - DIRETORIA ADM FINANCEIRA	APOIO	20	A partir de 18/08/2025
034.XXX.XXX-60	LIDIA MARIA DOS ANJOS	2	SACH	CURITIBA	SEED/ASSTEC/CPADS	APOIO TECNICO ADMINISTRATIVO	20	A partir de 11/09/2025
626.XXX.XXX-04	LUCIANE HASS	1	S100	TELEMACO BORBA	NOSSA SRA DE FATIMA, E E-EF	PROF DA LEI 15308/06	2	A partir de 19/08/2025
626.XXX.XXX-04	LUCIANE HASS	1	S100	TELEMACO BORBA	NOSSA SRA DE FATIMA, E E-EF	PROF DA LEI 15308/06	16	A partir de 19/08/2025
042.XXX.XXX-55	MARCIA PAPALEO SIQUEIRA SARDETI	1	S100	MARINGA	JUSCELINO K OLIVEIRA, C E-EF M PROFIS	EQUIPE PEDAGOGICA	20	A partir de 19/08/2025
042.XXX.XXX-55	MARCIA PAPALEO SIQUEIRA SARDETI	1	S100	MARINGA	JUSCELINO K OLIVEIRA, C E-EF M PROFIS	COMPLEMENTACAO	20	A partir de 24/07/2025

042.XXX.XXX-55	MARCIA PAPALEO SIQUEIRA SARDETI	1	S100	MARINGA	JUSCELINO K OLIVEIRA, C E-EF M PROFIS	COMPLEMENTACAO	20	A partir de 05/08/2025
850.XXX.XXX-91	MELISSA GEORGIA SCHWARTZ	1	SACH	UNIAO DA VITORIA	NUCLEO REG EDUCACAO - UNIAO VITORIA	EQUIPE DE ENSINO DO NRE	20	A partir de 01/12/2025
807.XXX.XXX-87	NOELI DE FATIMA KUSMAN DA SILVA	1	SACH	CURITIBA	SEED/NRHS/COORD DE MANUTENCAO DA FOLHA	APOIO TECNICO ADMINISTRATIVO	20	A partir de 01/09/2025
038.XXX.XXX-77	PATRICIA MARIA GARCIA ALENCAR	5	S100	MARINGA	APLICACAO PED DA UEM, C DE-EF M	PROF DA LEI 15308/06	1	A partir de 11/08/2025
035.XXX.XXX-31	RODRIGO DE FARIAS BECEGATO	1	S100	ALTO PIQUIRI	ALTO PIQUIRI, C E-E F M P	DIRETOR	20	A partir de 28/08/2025
089.XXX.XXX-30	RODRIGO VITORASSI	7	S100	SANTA TEREZINHA DE ITAIPU	MANOEL KONNER, C E D-EF M PROFIS N	COORD DE AREA	4	A partir de 08/09/2025
089.XXX.XXX-30	RODRIGO VITORASSI	7	S100	SANTA TEREZINHA DE ITAIPU	MANOEL KONNER, C E D-EF M PROFIS N	COORD DE AREA	4	A partir de 08/09/2025
900.XXX.XXX-53	SALETE PRESTES DOS SANTOS HORTENCIO	89	S100	JAGUARIAIVA	RODRIGUES ALVES, C E-EF M N PROFIS	COORD CURSO-FORMACAO DOCENTE	5	A partir de 03/09/2025
080.XXX.XXX-10	VILMAR JUNIOR WROBEL	3	SACH	PONTA GROSSA	NUCLEO REG EDUCACAO - PONTA GROSSA	EQUIPE DA EJA	20	A partir de 10/09/2025
626.XXX.XXX-00	ZELI FATIMA DA CRUZ	1	S100	TELEMACO BORBA	SAO FRANCISCO DE ASSIS, C E-E F M P	PROF DA LEI 15308/06	1	A partir de 10/09/2025

Curitiba, 09 de setembro de 2025.
TACIANA FENILI DE SANTANA
Delegação de Competência à Chefe do NRHS/SEED

123285/2025

Secretaria de Estado da Educação – SEED

RESOLUÇÃO N° 5030/2025 – GS/SEED

A Chefe do Núcleo de Recursos Humanos Setorial, no uso das atribuições que lhe foram delegadas de acordo com a Resolução n.º 8659/2023 GS/SEED, de 07 de dezembro de 2023,

RESOLVE:

Designar os servidores abaixo relacionados, como acréscimo de jornada ou adequação de carga horária, para exercerem as funções nas instituições de ensino, que especifica, em caráter de substituição:

CPF	NOME	LF	VÍNCULO	MUNICÍPIO	INSTITUIÇÃO	FUNÇÃO	CH	PERÍODO
042.XXX.XXX-55	MARCIA PAPALEO SIQUEIRA SARDETI	1	S100	MARINGA	JUSCELINO K OLIVEIRA, C E-EF M PROFIS	EQUIPE PEDAGOGICA	20	05/08/2025-18/08/2025

Curitiba, 09 de setembro de 2025.
TACIANA FENILI DE SANTANA
Delegação de Competência à Chefe do NRHS/SEED

123286/2025

Diário OFICIAL Paraná

Diário Oficial Certificado Digitalmente
O Departamento de Imprensa Oficial do Estado do Paraná, de garantia de autenticidade deste documento, desde que visualizado através do site http://www.imprensaoficial.pr.gov.br

Secretaria de Estado da Educação – SEED

RESOLUÇÃO N° 5031/2025 – GS/SEED

A Chefe do Núcleo de Recursos Humanos Setorial, no uso das atribuições que lhe foram delegadas de acordo com a Resolução n.º 8659/2023 GS/SEED, de 07 de dezembro de 2023,

RESOLVE:

Revogar os Atos relacionados, na parte que designou os mencionados servidores, para responderem pelas funções que especifica:

CPF	NOME	LF	VÍNCULO	MUNICÍPIO	INSTITUIÇÃO	FUNÇÃO	CH	ATO REVOGADO
928.XXX.XXX-91	ADEMIR DA GUIA PEREIRA	1	QFEB	CORUMBATAI DO SUL	CORUMBATAI DO SUL, C E-EF M	SECRETARIO/ESCOLA	20	R0700023-29/09/2023 a partir de 08/09/2025
928.XXX.XXX-91	ADEMIR DA GUIA PEREIRA	1	QFEB	CORUMBATAI DO SUL	CORUMBATAI DO SUL, C E-EF M	SECRETARIO/ESCOLA	20	R0700023-29/09/2023 a partir de 08/09/2025
717.XXX.XXX-53	AILA MARIA CAMARGO FONTANELLA	2	QPM	LARANJEIRAS DO SUL	ERICO VERISSIMO, C E C-M-EF M	DIRETOR AUXILIAR	20	R0057325-07/02/2025 a partir de 08/09/2025
039.XXX.XXX-37	ALESSANDRO SPAER DE MIRANDA	1	QFEB	RIO BRANCO DO SUL	ZACARIAS C.DE CRISTO, C E-EF M	SECRETARIO/ESCOLA	20	R0200625-09/04/2025 a partir de 21/08/2025
039.XXX.XXX-37	ALESSANDRO SPAER DE MIRANDA	1	QFEB	RIO BRANCO DO SUL	ZACARIAS C.DE CRISTO, C E-EF M	SECRETARIO/ESCOLA	20	R0349922-20/06/2022 a partir de 21/08/2025
025.XXX.XXX-90	DAIANY CRISTHINE AUDA	1	QFEB	CURITIBA	MARIA MONTESSORI, C E-EF M	SECRETARIO/ESCOLA	20	R0390920-08/10/2020 a partir de 10/09/2025
025.XXX.XXX-90	DAIANY CRISTHINE AUDA	1	QFEB	CURITIBA	MARIA MONTESSORI, C E-EF M	SECRETARIO/ESCOLA	20	R0390920-08/10/2020 a partir de 10/09/2025
710.XXX.XXX-72	ELCIO APARECIDO LATZKE	1	QFEB	CURITIBA	MARIA P MARTINS, E E-EF	SECRETARIO/ESCOLA	20	R0263016-05/07/2016 a partir de 02/09/2025
710.XXX.XXX-72	ELCIO APARECIDO LATZKE	1	QFEB	CURITIBA	MARIA P MARTINS, E E-EF	SECRETARIO/ESCOLA	20	R0263016-05/07/2016 a partir de 02/09/2025
494.XXX.XXX-87	EVELYN BETTINELLI ROMUALDO SABADIN	2	QPM	CURITIBA	PRIMAVERA, E-EF MOD ED ESP	DIRETOR AUXILIAR-TEC ESC CONV	20	R0257725-09/05/2025 a partir de 09/09/2025
813.XXX.XXX-87	HELENA PAITAX SITKO	1	QFEB	CURITIBA	NUCLEO REG EDUCACAO - CURITIBA	ASSISTENTE - NRE	20	R0355025-30/06/2025 a partir de 05/09/2025
813.XXX.XXX-87	HELENA PAITAX SITKO	1	QFEB	CURITIBA	NUCLEO REG EDUCACAO - CURITIBA	ASSISTENTE - NRE	20	R0355025-30/06/2025 a partir de 05/09/2025
048.XXX.XXX-00	JEFERSON RAFAEL MARIANO	1	QFEB	UNIAO DA VITORIA	JOSE DE ANCHIETA, C E-EF M P	SECRETARIO/ESCOLA	12	R0065925-11/02/2025 a partir de 01/09/2025
048.XXX.XXX-00	JEFERSON RAFAEL MARIANO	1	QFEB	UNIAO DA VITORIA	JOSE DE ANCHIETA, C E-EF M P	SECRETARIO/ESCOLA	20	R0065925-11/02/2025 a partir de 01/09/2025
000.XXX.XXX-37	MARIA ELENA DE FREITAS SILVA	1	QPM	QUERENCIA DO NORTE	EZOLDINA SCHUEROFF, E-EI EF MOD ED ESP	DIRETOR-TEC ESC CONV	20	R0609823-01/09/2023 a partir de 01/09/2025
035.XXX.XXX-21	RAFAELA PIRES DOS SANTOS	90	QPM	WENCESLAU BRAZ	SEBASTIAO PARANA, C E DR-EM PROFIS N	DIRETOR AUXILIAR	20	R0170725-26/03/2025 a partir de 01/09/2025
035.XXX.XXX-21	RAFAELA PIRES DOS SANTOS	91	QPM	WENCESLAU BRAZ	SEBASTIAO PARANA, C E DR-EM PROFIS N	DIRETOR AUXILIAR	20	R0170725-26/03/2025 a partir de 01/09/2025
056.XXX.XXX-09	SUSANA APARECIDA MILARE CARRILHO	1	QFEB	MARINGA	IPIRANGA, C E C-M-EF M	SECRETARIO/ESCOLA	20	R0675023-22/09/2023 a partir de 17/09/2025
056.XXX.XXX-09	SUSANA APARECIDA MILARE CARRILHO	1	QFEB	MARINGA	IPIRANGA, C E C-M-EF M	SECRETARIO/ESCOLA	20	R0675023-22/09/2023 a partir de 17/09/2025
575.XXX.XXX-49	TEREZINHA MODKOWSKI ROMBALDI	1	QFEB	PATO BRAGADO	PATO BRAGADO, C E-EF M	SECRETARIO/ESCOLA	20	R0194725-07/04/2025 a partir de 06/05/2025
575.XXX.XXX-49	TEREZINHA MODKOWSKI ROMBALDI	1	QFEB	PATO BRAGADO	PATO BRAGADO, C E-EF M	SECRETARIO/ESCOLA	20	R0194725-07/04/2025 a partir de 06/05/2025

Curitiba, 09 de setembro de 2025.
TACIANA FENILI DE SANTANA
Delegação de Competência à Chefe do NRHS/SEED

Secretaria de Estado da Educação – SEED

RESOLUÇÃO N° 5032/2025 – GS/SEED

A Chefe do Núcleo de Recursos Humanos Setorial, no uso das atribuições que lhe foram delegadas de acordo com a Resolução n.º 8659/2023 GS/SEED, de 07 de dezembro de 2023,

RESOLVE:

Designar os servidores abaixo relacionados, para exercerem as funções nas instituições de ensino, que especifica:

CPF	NOME	LF	VÍNCULO	MUNICÍPIO	INSTITUIÇÃO	FUNÇÃO	CH	PERÍODO
018.XXX.XXX-73	ADRIENE SANTOS DE ANDRADE SOUZA	2	REPR	TURVO	ARANDU PYAHU, E E I-EI EF	DIRETOR	20	A partir de 25/08/2025
717.XXX.XXX-53	AILA MARIA CAMARGO FONTANELLA	2	QPM	LARANJEIRAS DO SUL	ERICO VERISSIMO, C E C-M-EF M	DIRETOR AUXILIAR	20	A partir de 08/09/2025
039.XXX.XXX-37	ALESSANDRO SPAER DE MIRANDA	1	QFEB	RIO BRANCO DO SUL	ZACARIAS C.DE CRISTO, C E-EF M	SECRETARIO/ESCOLA	20	A partir de 21/08/2025
039.XXX.XXX-37	ALESSANDRO SPAER DE MIRANDA	1	QFEB	RIO BRANCO DO SUL	ZACARIAS C.DE CRISTO, C E-EF M	SECRETARIO/ESCOLA	20	A partir de 21/08/2025
006.XXX.XXX-36	ALEXANDRE ABRAAO MURIANA DA SILVA	99	QPM	FOZ DO IGUACU	CEEBJA HELENA KOLODY-EF M	DIRETOR AUXILIAR	20	A partir de 18/08/2025
026.XXX.XXX-25	ANDRE FRANCISCO DOS SANTOS	2	QPM	LOANDA	LAMARTINE R SOARES, C E DR-EF M	DIRETOR	10	A partir de 04/09/2025
007.XXX.XXX-11	CARLOS APARECIDO ISRAEL	1	QFEB	CORUMBATAI DO SUL	CORUMBATAI DO SUL, C E-EF M	SECRETARIO/ESCOLA	20	A partir de 08/09/2025
007.XXX.XXX-11	CARLOS APARECIDO ISRAEL	1	QFEB	CORUMBATAI DO SUL	CORUMBATAI DO SUL, C E-EF M	SECRETARIO/ESCOLA	20	A partir de 08/09/2025
028.XXX.XXX-80	GISELI PADILHA SLOBODA	1	QFEB	UNIAO DA VITORIA	JOSE DE ANCHIETA, C E-EF M P	SECRETARIO/ESCOLA	20	A partir de 01/09/2025
028.XXX.XXX-80	GISELI PADILHA SLOBODA	1	QFEB	UNIAO DA VITORIA	JOSE DE ANCHIETA, C E-EF M P	SECRETARIO/ESCOLA	20	A partir de 01/09/2025
667.XXX.XXX-00	IRINEU TOLOMEOTTI JUNIOR	1	QFEB	MARINGA	IPIRANGA, C E C-M-EF M	SECRETARIO/ESCOLA	20	A partir de 17/09/2025
667.XXX.XXX-00	IRINEU TOLOMEOTTI JUNIOR	1	QFEB	MARINGA	IPIRANGA, C E C-M-EF M	SECRETARIO/ESCOLA	20	A partir de 17/09/2025
035.XXX.XXX-21	RAFAELA PIRES DOS SANTOS	90	QPM	WENCESLAU BRAZ	SEBASTIAO PARANA, C E DR-EM PROFIS N	DIRETOR AUXILIAR	20	A partir de 01/09/2025
035.XXX.XXX-21	RAFAELA PIRES DOS SANTOS	91	QPM	WENCESLAU BRAZ	SEBASTIAO PARANA, C E DR-EM PROFIS N	DIRETOR AUXILIAR	8	A partir de 01/09/2025
035.XXX.XXX-21	RAFAELA PIRES DOS SANTOS	91	QPM	WENCESLAU BRAZ	SEBASTIAO PARANA, C E DR-EM PROFIS N	DIRETOR AUXILIAR	12	A partir de 01/09/2025
035.XXX.XXX-31	RODRIGO DE FARIAS BECEGATO	1	QPM	ALTO PIQUIRI	ALTO PIQUIRI, C E-E F M P	DIRETOR	20	A partir de 28/08/2025
575.XXX.XXX-49	TEREZINHA MODKOWSKI ROMBALDI	1	QFEB	PATO BRAGADO	PATO BRAGADO, C E-EF M	SECRETARIO/ESCOLA	20	A partir de 06/05/2025
575.XXX.XXX-49	TEREZINHA MODKOWSKI ROMBALDI	1	QFEB	PATO BRAGADO	PATO BRAGADO, C E-EF M	SECRETARIO/ESCOLA	20	A partir de 06/05/2025

Curitiba, 09 de setembro de 2025.
TACIANA FENILI DE SANTANA
Delegação de Competência à Chefe do NRHS/SEED

123288/2025

Diário Oficial Certificado Digitalmente
O Departamento de Imprensa Oficial do Estado do Paraná, de garantia de autenticidade deste documento, desde que visualizado através do site http://www.imprensaoficial.pr.gov.br

Secretaria de Estado da Educação – SEED

RESOLUÇÃO N° 5033/2025 – GS/SEED

A Chefe do Núcleo de Recursos Humanos Setorial, no uso das atribuições que lhe foram delegadas de acordo com a Resolução n.º 8659/2023 GS/SEED, de 07 de dezembro de 2023,

RESOLVE:

Designar os servidores abaixo relacionados, para exercerem as funções nas instituições de ensino, que especifica, em caráter de substituição:

CPF	NOME	LF	VÍNCULO	MUNICÍPIO	INSTITUIÇÃO	FUNÇÃO	CH	PERÍODO
034.XXX.XXX-13	SILVANA BATISTA PRUDENCIANO	1	QFEB	CAMPO LARGO	CONSTANTINO MAROCHI, E E-EF	SECRETARIO/ESCOLA	20	05/09/2025-24/09/2025
034.XXX.XXX-13	SILVANA BATISTA PRUDENCIANO	1	QFEB	CAMPO LARGO	CONSTANTINO MAROCHI, E E-EF	SECRETARIO/ESCOLA	20	05/09/2025-24/09/2025

Curitiba, 09 de setembro de 2025.
TACIANA FENILI DE SANTANA
Delegação de Competência à Chefe do NRHS/SEED

123289/2025

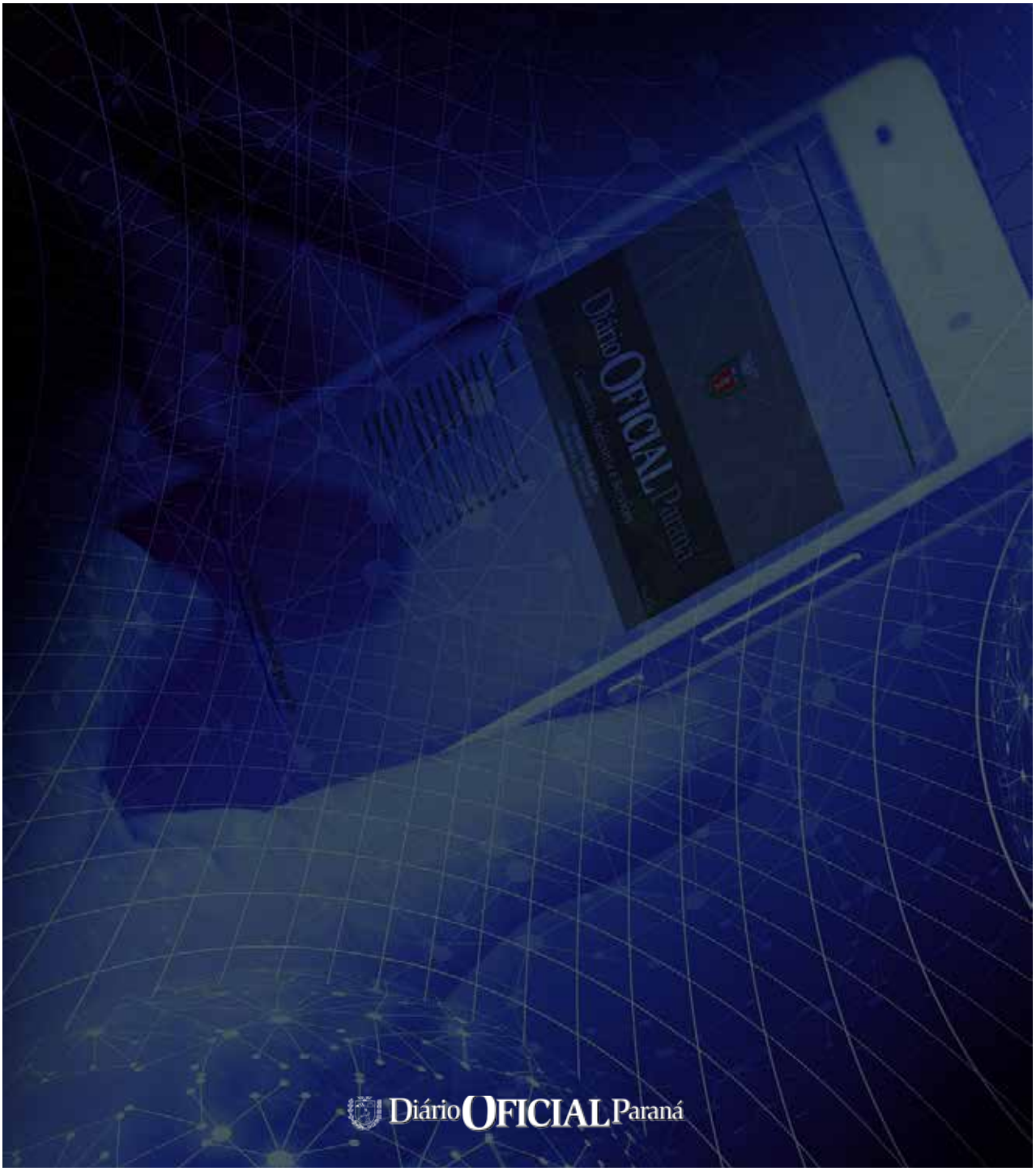

Secretaria de Estado da Educação – SEED

RESOLUÇÃO N° 5089/2025 – GS/SEED

A Chefe do Núcleo de Recursos Humanos Setorial, no uso das atribuições que lhe foram delegadas de acordo com a Resolução n.º 8659/2023 GS/SEED, de 07 de dezembro de 2023,

RESOLVE:

Revogar os Atos relacionados, na parte de designou os mencionados servidores como acréscimo de jornada ou como adequação de carga horária, para responderem pelas funções que especifica:

CPF	NOME	LF	VÍNCULO	MUNICÍPIO	INSTITUIÇÃO	FUNÇÃO	CH	ATO REVOGADO
667.XXX.XXX-49	ADRIANA DE CACIA DA LUZ	91	S100	CARAMBEI	CARLOS VENTURA, C E-EF M PROFIS	PROF DA LEI 15308/06	2	R0092422-09/03/2022 a partir de 21/09/2025
667.XXX.XXX-49	ADRIANA DE CACIA DA LUZ	91	S100	CARAMBEI	CARLOS VENTURA, C E-EF M PROFIS	PROF DA LEI 15308/06	4	R0122924-04/03/2024 a partir de 21/09/2025
836.XXX.XXX-53	ADRIANE CRISTINE RODRIGUES DE MORAES	1	S100	IBAITI	ALDO DALLAGO, C E-EF M N	EQUIPE PEDAGOGICA	20	R0053325-05/02/2025 a partir de 25/09/2025
355.XXX.XXX-72	ALMERI MAIA DE ANDRADE NOVAK	1	S100	CURITIBA	ORIONE, C E D-EF M PROFIS	EQUIPE PEDAGOGICA	20	R0105125-25/02/2025 a partir de 25/09/2025
041.XXX.XXX-04	ANA CAROLINA CAMARGO MORELLO DE PAULA	1	SACH	CURITIBA	SEED/DEDUC/NCPM	TEC PEDAGOGICO	20	R0343525-25/06/2025 a partir de 28/07/2025
772.XXX.XXX-00	CARLA MONTENEGRO BALAN NOBILE	1	S100	CAMBE	OLAVO BILAC, C E-EF M N PROFIS	COORD DE AREA	4	R0202425-10/04/2025 a partir de 03/09/2025
805.XXX.XXX-34	CLAUDIA REGINA BILEK DIAS	1	SACH	CURITIBA	SEED/NAS-SBI	APOIO TECNICO ADMINISTRATIVO	20	R0271824-07/05/2024 a partir de 19/08/2025
060.XXX.XXX-61	CLINEIA CRISTINA CHAVES DEPA	11	S100	CURIUVA	JANDIRA FERREIRA ROSAS, C E-EFM	EQUIPE PEDAGOGICA	20	R0034425-28/01/2025 a partir de 08/09/2025
004.XXX.XXX-16	DAYANE GUIZELINI JENZURA	99	S100	CURITIBA	NUCLEO REG EDUCACAO - CURITIBA	EQUIPE DA DIVERSIDADE	20	R0509025-10/09/2025 a partir de 06/09/2025
004.XXX.XXX-16	DAYANE GUIZELINI JENZURA	99	SACH	CURITIBA	NUCLEO REG EDUCACAO - CURITIBA	EQUIPE DA DIVERSIDADE	20	R0509025-10/09/2025 a partir de 06/09/2025
004.XXX.XXX-16	DAYANE GUIZELINI JENZURA	99	SACH	CURITIBA	NUCLEO REG EDUCACAO - CURITIBA	EQUIPE DA DIVERSIDADE	20	R0509025-10/09/2025 a partir de 06/09/2025
611.XXX.XXX-49	DIVANA MARTINS MATIOSKI	2	S100	CURITIBA	ISOLDA SCHMID, C E-EF M	COORD DE AREA	4	R0188725-04/04/2025 a partir de 25/09/2025
611.XXX.XXX-49	DIVANA MARTINS MATIOSKI	2	S100	CURITIBA	ISOLDA SCHMID, C E-EF M	COORD DE AREA	2	R0188725-04/04/2025 a partir de 25/09/2025
448.XXX.XXX-20	ELEIA DE LIMA FREIRE	3	S100	JACAREZINHO	IMACULADA CONCEICAO, E E-EF	PROF DA LEI 15308/06	3	R0258219-09/07/2019 a partir de 25/09/2025
967.XXX.XXX-49	FABIANA VICENTINI RIBEIRO	1	S100	FOZ DO IGUACU	CARMELITA S DIAS, C E C-M PROFA-EF M P	EQUIPE PEDAGOGICA	20	R0065625-11/02/2025 a partir de 25/09/2025
076.XXX.XXX-01	FELIPE BENEVENUTO KUZMA	2	SACH	COLOMBO	NUCLEO REG EDUCACAO - AREA METROP NORTE	CRTE/ASSESSOR PEDAGOGICO	20	R0506224-09/08/2024 a partir de 02/09/2025
064.XXX.XXX-03	HETORY GABRIEL VOLANTE	3	SACH	UMUARAMA	NUCLEO REG EDUCACAO - UMUARAMA	FORMADORES MUNICIPIOS-NCPM	20	R0170325-26/03/2025 a partir de 10/09/2025
655.XXX.XXX-49	IVONETE FREIRE	2	S100	MATINHOS	ABIGAIL DOS S CORREA, E E C-M PROFA-EF	PROF APOIO ED ESP T GLOB DES	5	R0053325-05/02/2025 a partir de 25/09/2025

Diário Oficial Certificado Digitalmente
O Departamento de Imprensa Oficial do Estado do Paraná, de garantia de autenticidade deste documento, desde que visualizado através do site http://www.imprensaoficial.pr.gov.br

064.XXX.XXX-74	JAQUELINE DOS SANTOS JANUARIO	1	S100	PARANAVAI	ENIRA MORAES RIBEIRO, C E-EF M PROFIS	EQUIPE PEDAGOGICA	20	R0055325-06/02/2025 a partir de 01/10/2025
025.XXX.XXX-10	KATIA SILVA BUFALO	1	S100	LONDRINA	CARLOS A MUNGO GENEZ, C E PROF-EF M	EQUIPE PEDAGOGICA	20	R0050125-04/02/2025 a partir de 25/09/2025
583.XXX.XXX-91	MARIA DE CARLA CUCATTI MURAKAMI	1	S100	CURITIBA	ANGELO VOLPATO, C E-EF M	EQUIPE PEDAGOGICA	20	R0034425-28/01/2025 a partir de 25/09/2025
485.XXX.XXX-20	MARIA DILMA SELLA ARRUDA QUEIROZ	1	S100	CURITIBA	JOAO WISLINSKI, C E C-M PE-EF M N P	EQUIPE PEDAGOGICA	20	R0053325-05/02/2025 a partir de 25/09/2025
026.XXX.XXX-56	MARILUCI MAROCCO LUVIZON	89	S100	ITAIPULANDIA	COSTA E SILVA, C E-E F M PROFIS	EQUIPE PEDAGOGICA	20	R0130325-11/03/2025 a partir de 25/09/2025
709.XXX.XXX-04	MEIRY DO CARMO DE OLIVEIRA	1	S100	CURITIBA	SANTA ROSA, C E-EF M PROFIS	EQUIPE PEDAGOGICA	20	R0487825-02/09/2025 a partir de 25/09/2025
748.XXX.XXX-91	ROSICLEA DA SILVA GOMES	53	S100	COLOMBO	ANTONIO L BRAGA, C E-EFMPN	SUPORTE TECNICO	3	R0433825-05/08/2025 a partir de 25/08/2025
748.XXX.XXX-91	ROSICLEA DA SILVA GOMES	53	S100	COLOMBO	ANTONIO L BRAGA, C E-EFMPN	SUPORTE TECNICO	3	R0433825-05/08/2025 a partir de 25/08/2025
748.XXX.XXX-91	ROSICLEA DA SILVA GOMES	53	S100	COLOMBO	ANTONIO L BRAGA, C E-EFMPN	SUPORTE TECNICO	3	R0433825-05/08/2025 a partir de 25/08/2025
663.XXX.XXX-53	ROSINEI MARIA HUNGARO MICHELETTI	2	S100	IPORA	ANTENOR P DOS SANTOS, C E DR-EF M	PROF APOIO ED ESP T GLOB DES	20	R0034425-28/01/2025 a partir de 25/09/2025
759.XXX.XXX-87	ROZILDA FLORENCIO DE ALMEIDA	2	S100	QUINTA DO SOL	SAO JUDAS TADEU, C E-EF M N PROFIS	PROF DA LEI 15308/06	9	R0105125-25/02/2025 a partir de 15/09/2025
302.XXX.XXX-80	SAMUEL CARVALHO DA SILVA	2	S100	LONDRINA	WARTA, C E DA-EF M	COORD DE AREA	2	R0187025-03/04/2025 a partir de 09/09/2025
302.XXX.XXX-80	SAMUEL CARVALHO DA SILVA	2	S100	LONDRINA	WARTA, C E DA-EF M	COORD DE AREA	2	R0187025-03/04/2025 a partir de 09/09/2025
756.XXX.XXX-91	SILVANA QUERINO DA SILVA	1	S100	JACAREZINHO	RUI BARBOSA, C E-EF M PROFIS	PROF APOIO ED ESP T GLOB DES	5	R0043625-31/01/2025 a partir de 25/09/2025
054.XXX.XXX-03	TANIA APARECIDA GONCALVES ALVES	90	S100	SABAUDIA	SABAUDIA, C E-EF M	EQUIPE PEDAGOGICA	20	R0057025-07/02/2025 a partir de 25/09/2025

Curitiba, 10 de setembro de 2025.
TACIANA FENILI DE SANTANA
Delegação de Competência à Chefe do NRHS/SEED

123290/2025

Diário OFICIAL Paraná

Secretaria de Estado da Educação – SEED

RESOLUÇÃO N° 5090/2025 – GS/SEED

A Chefe do Núcleo de Recursos Humanos Setorial, no uso das atribuições que lhe foram delegadas de acordo com a Resolução n.º 8659/2023 GS/SEED, de 07 de dezembro de 2023,

RESOLVE:

Designar os servidores abaixo relacionados, como acréscimo de jornada ou como adequação de carga horária, para exercerem as funções nas instituições de ensino, que especifica:

CPF	NOME	LF	VÍNCULO	MUNICÍPIO	INSTITUIÇÃO	FUNÇÃO	CH	PERÍODO
003.XXX.XXX-67	ALAN CARTER KULLACK	3	SACH	CURITIBA	NUCLEO REG EDUCACAO - CURITIBA	EQUIPE DE ENSINO DO NRE	20	A partir de 15/09/2025
805.XXX.XXX-34	CLAUDIA REGINA BILEK DIAS	1	SACH	CURITIBA	SEED/DEDUC/NFORM	APOIO TECNICO ADMINISTRATIVO	20	A partir de 19/08/2025
640.XXX.XXX-04	CLAURY PATRICIO CABRAL DOS SANTOS	1	S100	PARANAGUA	ALEXANDRA, C E C DE-EF M PROFIS	DIRETOR	20	A partir de 12/09/2025
004.XXX.XXX-16	DAYANE GUIZELINI JENZURA	99	SACH	CURITIBA	NUCLEO REG EDUCACAO - CURITIBA	EQUIPE DA DIVERSIDADE	20	A partir de 06/09/2025
004.XXX.XXX-16	DAYANE GUIZELINI JENZURA	99	SACH	CURITIBA	NUCLEO REG EDUCACAO - CURITIBA	EQUIPE DA DIVERSIDADE	20	A partir de 05/09/2025
004.XXX.XXX-16	DAYANE GUIZELINI JENZURA	99	SACH	CURITIBA	NUCLEO REG EDUCACAO - CURITIBA	EQUIPE DA DIVERSIDADE	20	A partir de 06/09/2025
004.XXX.XXX-16	DAYANE GUIZELINI JENZURA	99	S100	CURITIBA	NUCLEO REG EDUCACAO - CURITIBA	EQUIPE DA DIVERSIDADE	20	A partir de 06/09/2025
036.XXX.XXX-19	DAYANE SARAH LOURENCO SENGER	2	S100	ARAUCARIA	FAZENDA VELHA, C E-EF M	PROF APOIO COM ALTERNATIVA	20	A partir de 08/09/2025
595.XXX.XXX-68	ELISETE MARTINS CARVALHO	2	S100	TAMARANA	MARIA C DE ALCANTARA, C E PROFA-EF M P	COMPLEMENTACAO	20	A partir de 29/09/2025
076.XXX.XXX-01	FELIPE BENEVENUTO KUZMA	2	SACH	COLOMBO	NUCLEO REG EDUCACAO - AREA METROP NORTE	CRTE/TECNICO DE SUPORTE	20	A partir de 02/09/2025
064.XXX.XXX-03	HETORY GABRIEL VOLANTE	3	SACH	UMUARAMA	NUCLEO REG EDUCACAO - UMUARAMA	EQUIPE NCPM	20	A partir de 10/09/2025
005.XXX.XXX-92	MARILEI DE SOUZA BARROS DOS SANTOS	3	S100	FOZ DO IGUACU	POL MILITAR DE FOZ DO IGUACU, C DA-EFMP	PROF APOIO ED ESP T GLOB DES	25	A partir de 08/09/2025
748.XXX.XXX-91	ROSICLEA DA SILVA GOMES	53	S100	COLOMBO	ANTONIO L BRAGA, C E-EFMPN	SUPORTE TECNICO	3	A partir de 25/08/2025
748.XXX.XXX-91	ROSICLEA DA SILVA GOMES	53	S100	COLOMBO	ANTONIO L BRAGA, C E-EFMPN	SUPORTE TECNICO	3	A partir de 25/08/2025
748.XXX.XXX-91	ROSICLEA DA SILVA GOMES	53	S100	COLOMBO	ANTONIO L BRAGA, C E-EFMPN	SUPORTE TECNICO	3	A partir de 25/08/2025
748.XXX.XXX-91	ROSICLEA DA SILVA GOMES	53	S100	COLOMBO	ANTONIO L BRAGA, C E-EFMPN	SUPORTE TECNICO	3	A partir de 25/08/2025
759.XXX.XXX-87	ROZILDA FLORENCIO DE ALMEIDA	2	S100	QUINTA DO SOL	SAO JUDAS TADEU, C E-EF M N PROFIS	PROF DA LEI 15308/06	9	A partir de 15/09/2025
756.XXX.XXX-91	SILVANA QUERINO DA SILVA	2	S100	JACAREZINHO	RUI BARBOSA, C E-EF M PROFIS	PROF APOIO ED ESP T GLOB DES	5	A partir de 25/09/2025

Curitiba, 10 de setembro de 2025.
TACIANA FENILI DE SANTANA
Delegação de Competência à Chefe do NRHS/SEED

123291/2025

Diário Oficial Certificado Digitalmente
O Departamento de Imprensa Oficial do Estado do Paraná, de garantia de autenticidade deste documento, desde que visualizado através do site http://www.imprensaoficial.pr.gov.br

Secretaria de Estado da Educação – SEED

RESOLUÇÃO N° 5091/2025 – GS/SEED

A Chefe do Núcleo de Recursos Humanos Setorial, no uso das atribuições que lhe foram delegadas de acordo com a Resolução n.º 8659/2023 GS/SEED, de 07 de dezembro de 2023,

RESOLVE:

Designar os servidores abaixo relacionados, como acréscimo de jornada ou adequação de carga horária, para exercerem as funções nas instituições de ensino, que especifica, em caráter de substituição:

CPF	NOME	LF	VÍNCULO	MUNICÍPIO	INSTITUIÇÃO	FUNÇÃO	CH	PERÍODO
644.XXX.XXX-87	MARLIDES ROSSIGNOL MARQUARDT	1	S100	LARANJEIRAS DO SUL	LARANJEIRAS DO SUL, C E DE-EF M	EQUIPE PEDAGOGICA	20	29/09/2025-23/12/2025
070.XXX.XXX-86	ZAADY SANABRIA GARCIA	4	S100	FOZ DO IGUACU	PEDRO II, C E DOM-EF M PROFIS	PROF APOIO COM ALTERNATIVA	20	01/09/2025-30/09/2025

Curitiba, 10 de setembro de 2025.
TACIANA FENILI DE SANTANA
Delegação de Competência à Chefe do NRHS/SEED

123292/2025

Secretaria de Estado da Educação – SEED

RESOLUÇÃO N° 5092/2025 – GS/SEED

A Chefe do Núcleo de Recursos Humanos Setorial, no uso das atribuições que lhe foram delegadas de acordo com a Resolução n.º 8659/2023 GS/SEED, de 07 de dezembro de 2023,

RESOLVE:

Revogar os Atos relacionados, na parte que designou os mencionados servidores, para responderem pelas funções que especifica:

CPF	NOME	LF	VÍNCULO	MUNICÍPIO	INSTITUIÇÃO	FUNÇÃO	CH	ATO REVOGADO
640.XXX.XXX-04	CLAURY PATRICIO CABRAL DOS SANTOS	1	QPM	PARANAGUA	ALEXANDRA, C E C DE-EF M PROFIS	DIRETOR AUXILIAR	20	R0065925-11/02/2025 a partir de 12/09/2025
929.XXX.XXX-04	JOEL GUERREIRO MARTINS	2	OORG	MARINGA	POL MILITAR, C DA-EF M	DIRETOR	20	R0783423-07/11/2023 a partir de 08/09/2025
929.XXX.XXX-04	JOEL GUERREIRO MARTINS	2	OORG	MARINGA	POL MILITAR, C DA-EF M	DIRETOR	20	R0783423-07/11/2023 a partir de 08/09/2025
070.XXX.XXX-50	KELLY CRISTINA CAMARGO CHAGAS	1	OORG	MARINGA	POL MILITAR, C DA-EF M	DIRETOR AUXILIAR	20	R0783423-07/11/2023 a partir de 08/09/2025
070.XXX.XXX-50	KELLY CRISTINA CAMARGO CHAGAS	1	OORG	MARINGA	POL MILITAR, C DA-EF M	DIRETOR AUXILIAR	20	R0783423-07/11/2023 a partir de 08/09/2025
036.XXX.XXX-82	LETICIA PALMER SWOLINSKI DO PRADO	1	QFEB	CURITIBA	MARIA BALBINA COSTA DIAS,C E PROFA-EF M	SECRETARIO/ESCOLA	20	R0090421-04/03/2021 a partir de 01/09/2025
036.XXX.XXX-82	LETICIA PALMER SWOLINSKI DO PRADO	1	QFEB	CURITIBA	MARIA BALBINA COSTA DIAS,C E PROFA-EF M	SECRETARIO/ESCOLA	20	R0090421-04/03/2021 a partir de 01/09/2025

Curitiba, 10 de setembro de 2025.
TACIANA FENILI DE SANTANA
Delegação de Competência à Chefe do NRHS/SEED

123293/2025

Diário OFICIAL Paraná

Secretaria de Estado da Educação – SEED

RESOLUÇÃO N° 5093/2025 – GS/SEED

A Chefe do Núcleo de Recursos Humanos Setorial, no uso das atribuições que lhe foram delegadas de acordo com a Resolução n.º 8659/2023 GS/SEED, de 07 de dezembro de 2023,

RESOLVE:

Designar os servidores abaixo relacionados, para exercerem as funções nas instituições de ensino, que especifica:

CPF	NOME	LF	VÍNCULO	MUNICÍPIO	INSTITUIÇÃO	FUNÇÃO	CH	PERÍODO
772.XXX.XXX-00	CARLA MONTENEGRO BALAN NOBILE	1	QPM	CAMBE	OLAVO BILAC, C E-EF M N PROFIS	DIRETOR AUXILIAR	20	A partir de 03/09/2025
640.XXX.XXX-04	CLAURY PATRICIO CABRAL DOS SANTOS	1	QPM	PARANAGUA	ALEXANDRA, C E C DE-EF M PROFIS	DIRETOR	20	A partir de 12/09/2025
628.XXX.XXX-68	DARIENE FERREIRA	1	QFEB	CURITIBA	MARIA BALBINA COSTA DIAS,C E PROFA-EF M	SECRETARIO/ESCOLA	20	A partir de 01/09/2025
628.XXX.XXX-68	DARIENE FERREIRA	1	QFEB	CURITIBA	MARIA BALBINA COSTA DIAS,C E PROFA-EF M	SECRETARIO/ESCOLA	20	A partir de 01/09/2025
494.XXX.XXX-87	EVELYN BETTINELLI ROMUALDO SABADIN	1	QPM	CURITIBA	PRIMAVERA, E-EF MOD ED ESP	DIRETOR AUXILIAR-TEC ESC CONV	20	A partir de 07/09/2025
069.XXX.XXX-70	HERBERT PADOVANI	10	QPM	PARANAGUA	FARIA SOBRINHO, E E C-M-EF	DIRETOR AUXILIAR	20	A partir de 15/09/2025
070.XXX.XXX-50	KELLY CRISTINA CAMARGO CHAGAS	1	OORG	MARINGA	POL MILITAR, C DA-EF M	DIRETOR	20	A partir de 08/09/2025
070.XXX.XXX-50	KELLY CRISTINA CAMARGO CHAGAS	1	OORG	MARINGA	POL MILITAR, C DA-EF M	DIRETOR	20	A partir de 08/09/2025

Curitiba, 10 de setembro de 2025.
TACIANA FENILI DE SANTANA
Delegação de Competência à Chefe do NRHS/SEED

123294/2025

SECRETARIA DE ESTADO DA EDUCAÇÃO – SEED

EXTRATO – 3º Termo Aditivo ao Termo de Colaboração n.º 202300263

Protocolo n.º 24.612.035-8
Partícipes: Secretaria de Estado da Educação e a Associação de Pais e Amigos dos Excepcionais de Florestópolis
Objeto – Alteração do Plano de Trabalho (Plano de Aplicação).

Curitiba, 12 de setembro de 2025.

Roni Miranda Vieira
Secretário de Estado da Educação

123621/2025

SECRETARIA DE ESTADO DA EDUCAÇÃO – SEED

EXTRATO – 4º Termo Aditivo ao Termo de Colaboração n.º 202300119

Protocolo n.º 24.628.520-9
Partícipes: Secretaria de Estado da Educação e Centro de Orientação e Controle de Excepcionais de Curitiba.
Objeto – Aumento de valores, alteração da forma de custeio e alteração do quadro de profissionais do Termo de Colaboração.

Curitiba, 12 de setembro de 2025.

Roni Miranda Vieira
Secretário de Estado da Educação

123626/2025

SECRETARIA DE ESTADO DA EDUCAÇÃO – SEED

DESPACHO SECRETARIAL

Protocolo n.º 24.594.505-1

Com amparo na Lei Federal n.º 6.999, de 7 de junho de 1982, na Resolução n.º 23.523, de 27 de junho de 2017, do Tribunal Superior Eleitoral – TSE, que dispõem sobre a requisição de servidores públicos pela Justiça Eleitoral, e no Decreto Estadual n.º 8.466, de 1.º de julho de 2013, autorizo a prorrogação do afastamento de **Edson José Andrade**, RG n.º 6.417.251-4, agente educacional II do Quadro de Funcionários da Educação Básica – QFEB, para prestar serviços na 178.ª Zona Eleitoral de Curitiba, pelo período de 1 (um) ano, a partir de **16 de outubro de 2025**, com ônus para o órgão de origem, em atendimento à solicitação emitida por meio do Ofício n.º 086/2025.

Curitiba, 12 de setembro de 2025.

João Luiz Giona Junior
Resolução nº 7.309/2023 – GS/SEED
Delegação de Competência ao Diretor-Geral

123114/2025

SECRETARIA DE ESTADO DA EDUCAÇÃO – SEED
PORTARIA N.º 813/2025 – DG/SEED

Súmula: Designa gestora e fiscal do Contrato n.º 5820/2025, celebrado com a empresa Kasa Kompleta Comércio e Serviços.

O **Diretor-Geral da Secretaria de Estado da Educação**, no uso das atribuições conferidas pela Lei n.º 21.352, de 1.º de janeiro de 2023, considerando o disposto na Lei Federal n.º 14.133, de 1.º de abril de 2021, no Decreto n.º 10.086, de 17 de janeiro de 2022, e o contido no protocolado n.º 24.334.230-9,

RESOLVE:

Art. 1.º Designar as servidoras, a seguir relacionadas, para atuarem como gestora e fiscal do Contrato n.º 5820/2025, celebrado com a empresa Kasa Kompleta Comércio e Serviços, CNPJ n.º 04.932.770/0001-23, referente à aquisição de equipamentos e acessórios para captura de imagens, áudios e edição de vídeos para o Núcleo de Comunicação Social Setorial – SECOM da Secretaria de Estado da Educação – SEED/PR, por meio do PREG-e n.º 1214/2024, Lotes 01, Item 01:

FUNÇÃO	NOME	CPF
Gestora	Daniela Fogaça Loeblein	908.XXX.920-XX
Fiscal	Márcia Aparecida Batista	711.XXX.139-XX

Art. 2.º À gestora e à fiscal designadas caberão as atribuições dispostas no art. 10 e no art. 11 do Decreto n.º 10.086, de 17 de janeiro de 2022, respectivamente, podendo ser acrescidas outras mediante verificação da compatibilidade com o objeto

Diário Oficial Certificado Digitalmente
O Departamento de Imprensa Oficial do Estado do Paraná, de garantia de autenticidade deste documento, desde que visualizado através do site http://www.imprensaoficial.pr.gov.br

da contratação e ciência prévia das designadas.

Art. 3.º Esta Portaria entra em vigor na data de sua publicação.

Curitiba, 15 de setembro de 2025.

João Luiz Giona Junior
Diretor-Geral

123531/2025

SECRETARIA DE ESTADO DA EDUCAÇÃO – SEED

Protocolo n.º 24.579.611-0

DESPACHO SECRETARIAL

Com amparo na Lei Federal n.º 6.999, de 7 de junho de 1982, na Resolução n.º 23.523, de 27 de junho de 2017, do Tribunal Superior Eleitoral – TSE, que dispõem sobre a requisição de servidores públicos pela Justiça Eleitoral, e no Decreto Estadual n.º 8.466, de 1.º de julho de 2013, **autorizo** a prorrogação do afastamento da servidora **Juçara Kremer**, RG n.º 6.730.XXX-8, Agente Educacional II, do Quadro de Funcionários da Educação Básica – QFEB/SEED, para continuar prestando serviços na 143.ª Zona Eleitoral de Cascavel, pelo período de 1 (um) ano, com ônus para o órgão de origem, a partir de 1.º de outubro de 2025, em atendimento à solicitação emitida por meio do Ofício n.º 123/2025.

Curitiba, 12 de setembro de 2025.

João Luiz Giona Junior
Resolução n.º 7.309/2023 – GS/SEED
Delegação de Competência ao Diretor-Geral

123210/2025

SECRETARIA DE ESTADO DA EDUCAÇÃO – SEED
RESOLUÇÃO N.º 5.145/2025 – GS/SEED

Súmula: Revoga a Resolução SEED n.º 4.263, de 16 de setembro de 2021.

O **Secretário de Estado da Educação**, no uso das atribuições conferidas pela Lei n.º 21.352, de 1.º de janeiro de 2023, considerando o disposto na Lei Federal n.º 14.133, de 1.º de abril de 2021, no Decreto n.º 10.086, de 17 de janeiro de 2022, e o contido no protocolado n.º 24.324.740-3,

RESOLVE:

Art. 1.º Revogar a Resolução SEED n.º 4.263, de 16 de setembro de 2021, que designou as Comissões de Avaliação e de Inservibilidade e/ou Desnecessidade de Bens Móveis da Classe – Veículos com Tração Mecânica.

Art. 2.º Esta Resolução entra em vigor na data de sua publicação.

Curitiba, 15 de setembro de 2025.

Roni Miranda Vieira
Secretário de Estado da Educação

123532/2025

SECRETARIA DE ESTADO DA EDUCAÇÃO – SEED

PORTARIA N.º 815/2025 – DG/SEED

Súmula: Institui Comissão Organizadora Estadual do Centro de Línguas Estrangeiras Modernas – CELEM *On-line*.

O **Diretor-Geral da Secretaria de Estado da Educação**, no uso das atribuições legais conferidas pela Lei n.º 21.352, de 1.º de janeiro de 2023, considerando o disposto no § 9.º do art. 179 da Constituição do Estado do Paraná, e o contido no protocolado n.º 24.588.527-0,

RESOLVE:

Art. 1.º Instituir Comissão Organizadora Estadual para coordenar a organização, o planejamento e a execução do Centro de Línguas Estrangeiras Modernas (CELEM) *On-line*, que será constituída por servidores da Secretaria de Estado da Educação – SEED e da Companhia de Tecnologia da Informação e Comunicação do Paraná – CELEPAR, a seguir elencados, sob a presidência do primeiro nominado:

NOME	RG	INSTITUIÇÃO
Flávio de Melo Faversani	7.XXX.591-X	Sistema Estadual de Registro Escolar (SERE/SEED)
Marina Ielen Spsila	6.XXX.996-X	
Jacqueline Luzzi	4.XXX.825-X	Núcleo de Recurso Humanos Setorial (NRHS/SEED)
Luiz Eduardo de Freitas	1.XXX.852-X	Diretoria de Tecnologia e Inovação (DTI/SEED)
Raimundo Francisco Fortes Neto	6.XXX.753-X	Diretoria de Planejamento e Gestão Escolar (DPGE/SEED)
Marcelo de Andrade Fontes	008.XXX.337-XX	Companhia de Tecnologia da Informação e Comunicação do Paraná (CELEPAR)
Anelise Catia Lovato Lobo	7.XXX.273-X	
Gislaine Ronise Feuser	4.XXX.714-X	Centro de Línguas Estrangeiras Modernas (CELEM/SEED)
Estefânia Dias Mendes	6.XXX.615-X	
Luís Henrique da Silva Machado	5.XXX.611-X	

Art. 2.º A participação dos membros não enseja remuneração adicional, tampouco prejuízo às funções regulares dos designados.

Art. 3.º Esta Portaria entra em vigor na data de sua publicação.

Curitiba, 15 de setembro de 2025.

João Luiz Giona Junior
Diretor-Geral

123758/2025

RESOLUÇÃO N.º 5116/2025 - GS/SEED

Súmula: Substitui membro secretária da Comissão de Sindicância PSS.

O Diretor-Geral da Secretaria de Estado da Educação, no uso das atribuições legais e, considerando o contido no protocolado n.º 24.328.672-7,

R E S O L V E:

Art. 1.º Designar, Ângela Letícia Nezzo Ramos da Silva, RG n.º 6.501.XXX-6/PR, em exercício na Secretaria de Estado da Educação, em substituição a Sônia Marli Olsen Cândido Ferreira, RG n.º 2.165.XXX-0/PR em exercício na Secretaria de Estado da Educação , na função de membro secretária.

Art. 2.º Esta Resolução entra em vigor na data de sua publicação.

Curitiba, 15 de setembro de 2025.

João Luiz Giona Junior
Res. n.º 7.309/2023 – GS/SEED
Delegação de Competência ao Diretor-Geral

123391/2025

RESOLUÇÃO N.º 5.186/2025 – GS/SEED

Súmula: Arquiva Sindicância.

O **Diretor-Geral da Secretaria de Estado da Educação**, no uso das atribuições legais, e considerando o contido no protocolado n.º 24.379.239-8,

R E S O L V E:

Art. 1.º Arquivar o procedimento de sindicância instaurado em decorrência de indícios de irregularidades e ilícitos não comprovados no protocolo n.º 24.379.239-8, com fundamento no art. 125, inciso IV, alínea "*a*", da Lei Estadual n.º 20.656, de 3 de agosto de 2021.

Art. 2.º Esta Resolução entra em vigor na data de sua publicação.

Curitiba, 15 de setembro de 2025.

João Luiz Giona Junior
Res. n.º 7.309/2023 – GS/SEED
Delegação de Competência ao Diretor-Geral

123757/2025

RESOLUÇÃO N.º4.836/2025 – GS/SEED

A **Diretora de Planejamento e Gestão Escolar da Secretaria de Estado da Educação**, no uso de suas atribuições legais, e considerando o disposto na Lei n.º 9.394, de 20 de dezembro de 1996, nas Deliberações n.º 03/2013, 02/2014, 12/2021, todas do Conselho Estadual de Educação, o Parecer n.º 1834/2025, da Coordenação de Estrutura e Funcionamento e o contido no protocolado n.º 24.200.153-2,

RESOLVE:

Art. 1º Renovar a autorização para funcionamento da Educação Infantil, da Escola Municipal do Campo Santa Terezinha – Educação Infantil e Ensino Fundamental, situada na Rua Santa Catarina, 60, do Município de Nova Santa

Rosa, NRE de Toledo.

§ 1º A instituição de ensino é mantida pela Prefeitura Municipal e obteve a última renovação do credenciamento para a oferta da Educação Básica pela Resolução n.º 4657/2020, de 30/11/2020, com vigência até 31/12/2026.

§ 2º A última renovação da autorização para funcionamento da Educação Infantil, para o atendimento de crianças de 04 (quatro) a 06 (seis) anos, foi concedida pela Resolução n.º 2135/2021, de 13/05/2021, com vigência até 31/12/2025.

§ 3º A renovação da autorização para o funcionamento do ensino é concedida pelo prazo de 05 (cinco) anos, no período de 01/01/2026 até 31/12/2030. A direção da instituição de ensino deverá solicitar a renovação do ato 180 (cento e oitenta) dias antes de 31/12/2030.

Art. 2º Esta resolução entrará em vigor na data de sua publicação.

Curitiba, 01 de setembro de 2025.

assinado eletronicamente
Graziele Andriola
Diretora de Planejamento e Gestão Escolar

RESOLUÇÃO N.º 4.839/2025 – GS/SEED

A **Diretora de Planejamento e Gestão Escolar da Secretaria de Estado da Educação**, no uso de suas atribuições legais, e considerando o disposto na Lei n.º 9.394, de 20 de dezembro de 1996, as Deliberações n.º 03/2013, 12/2021, 03/2025 e o Parecer n.º 649/2025 – CEMEP, todos do Conselho Estadual de Educação, e o contido no protocolado n.º 22.859.308-7,

RESOLVE:

Art. 1º Renovar o reconhecimento do Ensino Médio, do Colégio Social Madre Clélia – Educação Infantil, Ensino Fundamental e Médio, situado na Rua Professor Waldir de Jesus, 90, do Município e NRE de Curitiba.

§ 1º A instituição de ensino é mantida por Sagrado Rede de Educação – Província Clélia Merloni e obteve a última renovação do credenciamento para a oferta da Educação Básica pela Resolução n.º 1557/2017, de 10/04/2017, com vigência até 05/06/2027.

§ 2º A última renovação do reconhecimento do ensino foi concedida pela Resolução n.º 1572/2021, de 13/04/2021, com vigência até 21/12/2024.

§ 3º A renovação do reconhecimento é concedida pelo prazo de 05 (cinco) anos, no período de 22/12/2024 a 21/12/2029. A direção da instituição de ensino, deverá solicitar a renovação do ato 180 (cento e oitenta) dias antes de terminar o prazo concedido.

Art. 2º Esta resolução entrará em vigor na data de sua publicação.

Curitiba, 01 de setembro de 2025.

assinado eletronicamente
Graziele Andriola
Diretora de Planejamento e Gestão Escolar

RESOLUÇÃO N.º 4.840/2025 – GS/SEED

A **Diretora de Planejamento e Gestão Escolar da Secretaria de Estado da Educação**, no uso de suas atribuições legais, e considerando o disposto na Lei n.º 9.394, de 20 de dezembro de 1996, o Decreto Federal n.º 5154, de 23 de julho de 2004 e as Deliberações n.º 03/2013, 12/2021, 03/2022, 06/2022 e 03/2025, todas do Conselho Estadual de Educação e o contido no protocolado n.º 24.183.205-8,

RESOLVE:

Art. 1º Revogar a autorização para funcionamento do Curso Técnico em Planejamento e Controle de Produção – Eixo Tecnológico: Produção Industrial, integrado ao Ensino Médio, presencial, no Colégio Estadual Professora Maria Gai Grendel – Ensino Fundamental, Médio e Profissional, situado na Rua Delegado Bruno de Almeida, 320, do Município e NRE de Curitiba.

§ 1º A instituição de ensino é mantida pelo Governo do Estado do Paraná e obteve o credenciamento para a oferta da Educação Básica pela Resolução n.º 2940/2016, de 01/08/2016, com vigência até 25/08/2026.

§ 2º O curso foi autorizado a funcionar pela Resolução n.º 7700/2022, de 28/11/2022, que continua em vigor para a oferta do Curso nas demais instituições de ensino.

Art. 2º Esta resolução entrará em vigor na data de sua publicação.

Curitiba, 01 de setembro de 2025.

assinado eletronicamente
Graziele Andriola
Diretora de Planejamento e Gestão Escolar

RESOLUÇÃO N.º 4.841/2025 – GS/SEED

A **Diretora de Planejamento e Gestão Escolar da Secretaria de Estado da Educação**, no uso de suas atribuições legais, e considerando o disposto na Lei n.º 9.394, de 20 de dezembro de 1996, o Decreto Federal n.º 5154, de 23 de julho de 2004 e as Deliberações n.º 03/2013, 12/2021, 03/2022, 06/2022 e 03/2025, todas do Conselho Estadual de Educação e o contido no protocolado n.º 24.189.866-0,

RESOLVE:

Art. 1º Revogar a autorização para funcionamento do Curso Técnico em Marketing – Eixo Tecnológico: Gestão e Negócios, integrado ao Ensino Médio, presencial, no Colégio Estadual Cívico-Militar Professora Etelvina Cordeiro Ribas – Ensino Fundamental, Médio e Profissional, situado na Rua Miguel Raicoski Sobrinho, s/n, do Município e NRE de Curitiba.

§ 1º A instituição de ensino é mantida pelo Governo do Estado do Paraná e obteve a última renovação do credenciamento para a oferta da Educação Básica pela Resolução n.º 1571/2021, de 13/04/2021, com vigência até 03/07/2028.

§ 2º O curso foi autorizado a funcionar pela Resolução n.º 7693/2022, de 28/11/2022, que continua em vigor para a oferta do Curso nas demais instituições de ensino.

Art. 2º Esta resolução entrará em vigor na data de sua publicação.

Curitiba, 01 de setembro de 2025.

assinado eletronicamente
Graziele Andriola
Diretora de Planejamento e Gestão Escolar

RESOLUÇÃO N.º 4.842/2025 – GS/SEED

A **Diretora de Planejamento e Gestão Escolar da Secretaria de Estado da Educação**, no uso de suas atribuições legais, e considerando o disposto na Lei n.º 9.394, de 20 de dezembro de 1996, o Decreto Federal n.º 5154, de 23 de julho de 2004 e as Deliberações n.º 03/2013, 12/2021, 03/2022, 06/2022 e 03/2025, todas do Conselho Estadual de Educação e o contido no protocolado n.º 24.203.152-0,

RESOLVE:

Art. 1º Revogar a autorização para funcionamento do Curso Técnico em Desenvolvimento de Sistemas – Eixo Tecnológico: Informação e Comunicação, no Colégio Estadual Moradias Monteiro Lobato – Ensino Fundamental, Médio e Profissional, situado na Rua Olívio José Rosseti, 430, do Município e NRE de Curitiba.

§ 1º A instituição de ensino é mantida pelo Governo do Estado do Paraná e obteve a última renovação do credenciamento para a oferta da Educação Básica pela Resolução n.º 602/2020, de 05/03/2020, com vigência até 09/12/2028.

§ 2º O curso foi autorizado a funcionar pela Resolução n.º 7699/2022, de

Diário Oficial Certificado Digitalmente
O Departamento de Imprensa Oficial do Estado do Paraná, de garantia de autenticidade deste documento, desde que visualizado através do site http://www.imprensaoficial.pr.gov.br

28/11/2022, que continua em vigor para a oferta do Curso nas demais instituições de ensino.

Art. 2º Esta resolução entrará em vigor na data de sua publicação.

Curitiba, 01 de setembro de 2025.

assinado eletronicamente

Graziele Andriola

Diretora de Planejamento e Gestão Escolar

RESOLUÇÃO N.º 4.843/2025 – GS/SEED

A **Diretora de Planejamento e Gestão Escolar da Secretaria de Estado da Educação**, no uso de suas atribuições legais, e considerando o disposto na Lei n.º 9.394, de 20 de dezembro de 1996, o Decreto Federal n.º 5.154, de 23 de julho de 2004, as Deliberações n.º 03/2013, 12/2021, 03/2022, 06/2022 e o Parecer n.º 624/2025 – CEMEP, todos do Conselho Estadual de Educação e o contido no protocolado n.º 22.454.237-2,

RESOLVE:

Art. 1º Renovar o reconhecimento do Curso Técnico em Saúde Bucal – Eixo Tecnológico: Ambiente e Saúde, subsequente ao Ensino Médio, com oferta presencial, do Centro Formador de Recursos Humanos Caetano Munhoz da Rocha, situado na Rua Dr. Dante Romanó, 120, no Município e NRE de Curitiba.

§ 1º A instituição de ensino é mantida pela Secretaria de Estado da Saúde/Instituto de Saúde do Paraná e obteve a última renovação do credenciamento para a oferta da Educação Profissional Técnica de Nível Médio pela Resolução n.º 4189/2015, de 21/12/2015, com vigência até 31/12/2025.

§ 2º A última renovação do reconhecimento do curso foi concedida pela Resolução n.º 870/2024, de 19/02/2024, com vigência até 31/12/2024.

§ 3º A renovação do reconhecimento é pelo prazo de 05 (cinco) anos, no período de 01/01/2025 a 31/12/2029. A direção da instituição de ensino deverá solicitar a renovação do ato 180 (cento e oitenta) dias antes de terminar o prazo concedido.

Art. 2º Esta resolução entrará em vigor na data de sua publicação.

Curitiba, 01 de setembro de 2025.

assinado eletronicamente

Graziele Andriola

Diretora de Planejamento e Gestão Escolar

RESOLUÇÃO N.º 4.849/2025 – GS/SEED

A **Diretora de Planejamento e Gestão Escolar da Secretaria de Estado da Educação**, no uso de suas atribuições legais, e considerando o disposto na Lei n.º 9.394, de 20 de dezembro de 1996, as Deliberações n.º 03/2013, 02/2016 e 12/2021, todas do Conselho Estadual de Educação, o Parecer n.º 665/2025, do Departamento de Educação Inclusiva e o contido no protocolado n.º 24.169.062-8,

RESOLVE:

Art. 1º Renovar a autorização para funcionamento de 01 (uma) Classe Especial, Ensino Fundamental (anos iniciais), área da deficiência intelectual, na Escola Municipal João de Oliveira Júnior – Educação Infantil e Ensino Fundamental, situada na Rua Pitanga, 800, do Município de Palmital, NRE de Pitanga.

§ 1º A instituição de ensino é mantida pela Prefeitura Municipal e obteve a última renovação do credenciamento para a oferta da Educação Básica pela Resolução n.º 7967/2023, de 13/11/2023, com vigência até 31/12/2025.

§ 2º A última renovação da autorização para funcionamento da modalidade foi concedida pela Resolução n.º 5811/2021, de 01/12/2021, com vigência até 31/12/2025.

§ 3º A renovação é concedida pelo prazo de 05 (cinco) anos, no período de 01/01/2026 a 31/12/2030. A direção da instituição de ensino deverá solicitar a renovação do ato 180 (cento e oitenta) dias antes de terminar o prazo concedido.

Art. 2º Esta resolução entrará em vigor na data de sua publicação.

Curitiba, 01 de setembro de 2025.

assinado eletronicamente

Graziele Andriola

Diretora de Planejamento e Gestão Escola

RESOLUÇÃO N.º 4.850/2025 – GS/SEED

A **Diretora de Planejamento e Gestão Escolar da Secretaria de Estado da Educação**, no uso de suas atribuições legais, e considerando o disposto na Lei n.º 9.394, de 20 de dezembro de 1996, as Deliberações n.º 03/2013, 02/2016 e 12/2021, todas do Conselho Estadual de Educação, o Parecer n.º 666/2025, do Departamento de Educação Inclusiva e o contido no protocolado n.º 24.169.173-0,

RESOLVE:

Art. 1º Renovar a autorização para funcionamento de 02 (duas) Classes Especiais, Ensino Fundamental (anos iniciais), área da deficiência intelectual, na Escola Municipal Augusto Vicentim – Ensino Fundamental, situado na Rua Sete de Setembro, s/n, do Município de Palmital, NRE de Pitanga.

§ 1º A instituição de ensino é mantida pela Prefeitura Municipal e obteve a última renovação do credenciamento para a oferta da Educação Básica pela Resolução n.º 5175/2023, de 07/08/2023, com vigência até 31/12/2033.

§ 2º A última renovação da autorização para funcionamento da modalidade foi concedida pela Resolução n.º 561/2025, de 14/02/2022, com vigência até 31/12/2025.

§ 3º A renovação é concedida pelo prazo de 05 (cinco) anos, no período de 01/01/2026 a 31/12/2030. A direção da instituição de ensino deverá solicitar a renovação do ato 180 (cento e oitenta) dias antes de terminar o prazo concedido.

Art. 2º Esta resolução entrará em vigor na data de sua publicação.

Curitiba, 01 de setembro de 2025.

assinado eletronicamente

Graziele Andriola

Diretora de Planejamento e Gestão Escolar

RESOLUÇÃO N.º 4.851/2025 – GS/SEED

A **Diretora de Planejamento e Gestão Escolar da Secretaria de Estado da Educação**, no uso de suas atribuições legais, e considerando o disposto na Lei n.º 9.394, de 20 de dezembro de 1996 e as Deliberações n.º 03/2006, 03/2013, 10/2021, 12/2021, 02/2022, 03/2025, todas do Conselho Estadual de Educação e o contido no protocolado n.º 24.147.436-4,

RESOLVE:

Art. 1º Cessar, definitivamente, a partir de 01/01/2025, as atividades escolares relativas ao Ensino Fundamental – Fase II e o Ensino Médio, presencial, na modalidade Educação de Jovens e Adultos, no Colégio Estadual Cívico-Militar Nóbrega da Cunha – Ensino Fundamental e Médio, situado na Avenida Prefeito Moacyr Castanho, 1403, do Município de Bandeirantes, NRE de Cornélio Procópio.

Parágrafo único: A instituição de ensino é mantida pelo Governo do Estado do Paraná e obteve a última renovação do credenciamento para a oferta da Educação Básica pela Resolução n.º 2058/2018, de 09/05/2018, com vigência até 25/06/2027.

Art. 2º Revogar a Resolução n.º 4252/2006, de 28/09/2006, que autorizou o funcionamento das ofertas na instituição de ensino.

Art. 3º Determinar que a guarda e expedição da documentação escolar fique sob a responsabilidade da própria instituição de ensino.
Art. 4º Esta Resolução entrará em vigor na data de sua publicação.

Curitiba, 01 de setembro de 2025.

assinado eletronicamente
Graziele Andriola
Diretora de Planejamento e Gestão Escolar

RESOLUÇÃO N.º 4.852/2025 – GS/SEED

A **Diretora de Planejamento e Gestão Escolar da Secretaria de Estado da Educação**, no uso de suas atribuições legais, e considerando o disposto na Lei n.º 9.394, de 20 de dezembro de 1996, o Decreto Federal n.º 5.154, de 23 de julho de 2004, as Deliberações n.º 03/2013, 04/2021, 12/2021, 03/2022, 06/2022 e o Parecer n.º 541/2025 – CEMEP, todos do Conselho Estadual de Educação e o contido no protocolado n.º 21.517.491-3,

RESOLVE:

Art. 1º Renovar o reconhecimento do Curso Técnico em Agropecuária – Eixo Tecnológico: Recursos Naturais, integrado ao Ensino Médio, com oferta presencial, do Centro Estadual de Educação Profissional Agrícola Fernando Costa, situado na BR 369, Km 68, no Município de Santa Mariana, NRE de Cornélio Procópio.
§ 1º A instituição de ensino é mantida pelo Governo do Estado do Paraná e obteve a última renovação do credenciamento para a oferta da Educação Profissional Técnica de Nível Médio pela Resolução n.º 4632/2016, de 19/10/2016, com vigência até 31/12/2026.
§ 2º A última renovação do reconhecimento do curso foi concedida pela Resolução n.º 2801/2019, de 22/07/2019, com vigência até 31/12/2023.
§ 3º A renovação do reconhecimento é pelo prazo de 05 (cinco) anos, no período de 01/01/2024 a 31/12/2028. A direção da instituição de ensino deverá solicitar a renovação do ato 180 (cento e oitenta) dias antes de terminar o prazo concedido.
Art. 2º Esta resolução entrará em vigor na data de sua publicação.

Curitiba, 01 de setembro de 2025.

assinado eletronicamente
Graziele Andriola
Diretora de Planejamento e Gestão Escolar

123352/2025

RESOLUÇÃO N.º 4.853/2025 – GS/SEED

A **Diretora de Planejamento e Gestão Escolar da Secretaria de Estado da Educação**, no uso de suas atribuições legais, e considerando o disposto na Lei n.º 9.394, de 20 de dezembro de 1996, o Decreto Federal n.º 5.154, de 23 de julho de 2004, as Deliberações n.º 03/2013, 12/2021, 03/2022, 06/2022 e o Parecer n.º 618/2025 – CEMEP, todos do Conselho Estadual de Educação e o contido no protocolado n.º 23.070.055-9,

RESOLVE:

Art. 1º Reconhecer o Curso Técnico em Farmácia – Eixo Tecnológico: Ambiente e Saúde, subsequente ao Ensino Médio, com oferta presencial, do Centro Estadual de Educação Profissional Seiji Hattanda, situado na Rua Theodomiro Eugênio Asth, 180, do Município e NRE de Ibaiti.
§ 1º A instituição de ensino é mantida pelo Governo do Estado do Paraná e obteve a última renovação do credenciamento para a oferta da Educação Profissional Técnica de Nível Médio pela Resolução n.º 3338/2019, de 22/08/2019, com vigência até 21/12/2028.
§ 2º A Resolução n.º 3175/2023, de 22/05/2023, autorizou o funcionamento do referido curso, com vigência até 02/06/2025.
§ 3º O reconhecimento é concedido desde 02/06/2023 e por mais 05 (cinco) anos, no período de 03/06/2025 a 02/06/2030. A direção da instituição de ensino deverá solicitar a renovação do ato 180 (cento e oitenta) dias antes de terminar o prazo concedido.
Art. 2º Esta resolução entrará em vigor na data de sua publicação.

Curitiba, 01 de setembro de 2025.

assinado eletronicamente
Graziele Andriola
Diretora de Planejamento e Gestão Escolar

RESOLUÇÃO N.º 4.884/2025 – GS/SEED

A **Diretora de Planejamento e Gestão Escolar da Secretaria de Estado da Educação**, no uso de suas atribuições legais, e considerando o disposto na Lei n.º 9.394, de 20 de dezembro de 1996, as Deliberações n.º 03/2013, 10/2021, 12/2021 e 02/2022, o Parecer Normativo n.º 01/2023 – CP e o Parecer n.º 355/2025 – CEIF, todos do Conselho Estadual da Educação e o contido no protocolado n.º 22.329.102-3,

RESOLVE:

Art. 1º Renovar o reconhecimento do Ensino Fundamental – Fase II, na modalidade Educação de Jovens e Adultos, presencial, do Centro Estadual de Educação Básica para Jovens e Adultos Genésio Franco da Rocha – Ensino Fundamental e Médio, situado na Rua Venezuela, 164, do Município de Florestópolis e NRE de Londrina.
§ 1º A instituição de ensino é mantida pelo Governo do Estado do Paraná e obteve a última renovação do credenciamento para a oferta da Educação Básica pela Resolução n.º 7897/2024, de 09/12/2024, com vigência até 31/12/2029.
§ 2º A última renovação do reconhecimento do ensino foi concedida pela Resolução n.º 4338/2022, de 27/07/2022, com vigência até 31/12/2024.
§ 3º A renovação do reconhecimento é concedida pelo prazo de 05 (cinco) anos, no período de 01/01/2025 a 31/12/2029. A direção da instituição de ensino deverá solicitar renovação do ato 180 (cento e oitenta) dias antes de terminar o prazo concedido.
Art. 2º Esta resolução entrará em vigor na data de sua publicação.

Curitiba, 03 de setembro de 2025.

assinado eletronicamente
Graziele Andriola
Diretora de Planejamento e Gestão Escolar

RESOLUÇÃO N.º 4.885/2025 – GS/SEED

A **Diretora de Planejamento e Gestão Escolar da Secretaria de Estado da Educação**, no uso de suas atribuições legais, e considerando o disposto na Lei n.º 9.394, de 20 de dezembro de 1996, o Decreto Federal n.º 5154, de 23 de julho de 2004 e as Deliberações n.º 03/2013, 11/2021, 12/2021, 03/2022 e 06/2022, 03/2025, todas do Conselho Estadual de Educação e o contido no protocolado n.º 22.975.338-0,

RESOLVE:

Art. 1º Cessar, definitivamente, a partir de 01/01/2020, as atividades escolares relativas ao Curso Técnico em Marketing – Eixo Tecnológico: Gestão e Negócios, subsequente ao Ensino Médio, a Distância, no Colégio Londrinense – Educação Infantil, Ensino Fundamental, Médio e Profissional, situado na Avenida Juscelino Kubitscheck, 1652, do Município e NRE de Londrina.
Parágrafo único: A instituição de ensino é mantida pelo Instituto Filadélfia de Londrina e obteve a última renovação do credenciamento para a oferta da Educação a Distância pela Resolução n.º 931/2024, de 26/02/2024, com vigência até 24/04/2033.
Art. 2º Revogar a Resolução n.º 5408/2017, de 17/10/2017, que autorizou o

Diário Oficial Certificado Digitalmente
O Departamento de Imprensa Oficial do Estado do Paraná, da garantia de autenticidade deste documento, desde que visualizado através do site http://www.imprensaoficial.pr.gov.br

funcionamento da oferta na instituição de ensino.
Art. 3º Determinar que a guarda e expedição da documentação escolar fique sob a responsabilidade da própria instituição de ensino.
Art. 4º Esta Resolução entrará em vigor na data de sua publicação.

Curitiba, 03 de setembro de 2025.

assinado eletronicamente
Graziele Andriola
Diretora de Planejamento e Gestão Escolar

RESOLUÇÃO N.º 4.886/2025 – GS/SEED

A **Diretora de Planejamento e Gestão Escolar da Secretaria de Estado da Educação**, no uso de suas atribuições legais, e considerando o disposto na Lei n.º 9.394, de 20 de dezembro de 1996, as Deliberações n.º 03/2013 e 12/2021, ambas do Conselho Estadual de Educação, o Parecer n.º 1852/2025, da Coordenação de Estrutura e Funcionamento e o contido no protocolado n.º 24.202.597-0,

RESOLVE:

Art. 1º Alterar, a partir da data da publicação da presente Resolução, o endereço do Centro de Educação Básica para Jovens e Adultos SEJA – Ensino Fundamental e Médio, do Município e NRE de Londrina, de Avenida Higienópolis, 769, para Rua Pará, 1500.
Parágrafo único: A instituição de ensino é mantida por S.R.C. Empreendimentos Educacionais Ltda, e obteve a última renovação do credenciamento para a oferta da Educação a Distância pela Resolução n.º 843/2024, de 19/02/2024, com vigência até 17/12/2028.
Art. 2º Determinar que a presente resolução seja mencionada com o ato regulatório citado no Art. 1º.
Art. 3º Esta resolução entrará em vigor na data de sua publicação.

Curitiba, 03 de setembro de 2025.

assinado eletronicamente
Graziele Andriola
Diretora de Planejamento e Gestão Escolar

RESOLUÇÃO N.º 4.887/2025 – GS/SEED

A **Diretora de Planejamento e Gestão Escolar da Secretaria de Estado da Educação**, no uso de suas atribuições legais, e considerando o disposto na Lei n.º 9.394, de 20 de dezembro de 1996, o Decreto Federal n.º 5154, de 23 de julho de 2004 e as Deliberações n.º 03/2013, 11/2021, 12/2021, 03/2022 e 06/2022, 03/2025, todas do Conselho Estadual de Educação e o contido no protocolado n.º 22.975.329-0,

RESOLVE:

Art. 1º Cessar, definitivamente, a partir de 01/01/2020, as atividades escolares relativas ao Curso Técnico em Logística – Eixo Tecnológico: Gestão e Negócios, subsequente ao Ensino Médio, a Distância, no Colégio Londrinense – Educação Infantil, Ensino Fundamental, Médio e Profissional, situado na Avenida Juscelino Kubitscheck, 1652, do Município e NRE de Londrina.
Parágrafo único: A instituição de ensino é mantida pelo Instituto Filadélfia de Londrina e obteve a última renovação do credenciamento para a oferta da Educação a Distância pela Resolução n.º 931/2024, de 26/02/2024, com vigência até 24/04/2033.
Art. 2º Revogar a Resolução n.º 5407/2017, de 17/10/2017, que autorizou o funcionamento da oferta na instituição de ensino.
Art. 3º Determinar que a guarda e expedição da documentação escolar fique sob a responsabilidade da própria instituição de ensino.
Art. 4º Esta Resolução entrará em vigor na data de sua publicação.

Curitiba, 03 de setembro de 2025.

assinado eletronicamente
Graziele Andriola
Diretora de Planejamento e Gestão Escolar

RESOLUÇÃO N.º 4.888/2025 – GS/SEED

A **Diretora de Planejamento e Gestão Escolar da Secretaria de Estado da Educação**, no uso de suas atribuições legais, e considerando o disposto na Lei n.º 9.394, de 20 de dezembro de 1996, as Deliberações n.º 03/2013 e 12/2021, ambas do Conselho Estadual de Educação, o Parecer n.º 1853/2025, da Coordenação de Estrutura e Funcionamento e o contido no protocolado n.º 24.123.973-0,

RESOLVE:

Art. 1º Alterar, a partir da data da publicação da presente Resolução, o endereço do Centro de Atendimento Educacional Especializado na Área da Deficiência Visual, do Município de Ibiporã, NRE de Londrina, de Rua Padre Vitoriano Valente, 398, para Francisco Cândido Pereira, 83.
Parágrafo único: A instituição de ensino é mantida pela APADEVI – Associação de Pais e Amigos dos Deficientes Visuais e foi autorizada a funcionar pela Resolução nº 3251/1989, de 01/12/1989.
Art. 2º Determinar que a presente resolução seja mencionada com o ato regulatório citado no Art. 1º.
Art. 3º Esta resolução entrará em vigor na data de sua publicação.

Curitiba, 03 de setembro de 2025.

assinado eletronicamente
Graziele Andriola
Diretora de Planejamento e Gestão Escolar

RESOLUÇÃO N.º 4.889/2025 – GS/SEED

A **Diretora de Planejamento e Gestão Escolar da Secretaria de Estado da Educação**, no uso de suas atribuições legais, e considerando o disposto na Lei n.º 9.394, de 20 de dezembro de 1996, o Decreto Federal n.º 5154, de 23 de julho de 2004 e as Deliberações n.º 03/2013, 11/2021, 12/2021, 03/2022 e 06/2022, 03/2025, todas do Conselho Estadual de Educação e o contido no protocolado n.º 20.948.317-3,

RESOLVE:

Art. 1º Cessar, definitivamente, a partir de 01/01/2021, as atividades escolares relativas ao Curso Técnico em Recursos Humanos – Eixo Tecnológico: Gestão e Negócios, subsequente ao Ensino Médio, a Distância, no Colégio Londrinense – Educação Infantil, Ensino Fundamental, Médio e Profissional, situado na Avenida Juscelino Kubitscheck, 1652, do Município e NRE de Londrina.
Parágrafo único: A instituição de ensino é mantida pelo Instituto Filadélfia de Londrina e obteve a última renovação do credenciamento para a oferta da Educação a Distância pela Resolução n.º 931/2024, de 26/02/2024, com vigência até 24/04/2033.
Art. 2º Revogar a Resolução n.º 5405/2017, de 17/10/2017, que autorizou o funcionamento da oferta na instituição de ensino.
Art. 3º Determinar que a guarda e expedição da documentação escolar fique sob a responsabilidade da própria instituição de ensino.
Art. 4º Esta Resolução entrará em vigor na data de sua publicação.

Curitiba, 03 de setembro de 2025.

assinado eletronicamente
Graziele Andriola
Diretora de Planejamento e Gestão Escolar

RESOLUÇÃO N.º 4.890/2025 – GS/SEED

A **Diretora de Planejamento e Gestão Escolar da Secretaria de Estado da Educação**, no uso de suas atribuições legais, e considerando o disposto na Lei n.º 9.394, de 20 de dezembro de 1996, nas Deliberações n.º 03/2006, 03/2013, 02/2014, 12/2021, todas do Conselho Estadual de Educação, o Parecer n.º 1854/2025, da Coordenação de Estrutura e Funcionamento e o contido no protocolado n.º 23.940.021-3,

RESOLVE:

Art. 1º Renovar a autorização para funcionamento da Educação Infantil e do Ensino Fundamental (anos iniciais), da Escola Municipal Professora Iracema Torres Rochedo – Educação Infantil e Ensino Fundamental, situada na Rua Manoel Barbosa Lemes, 35, do Município de Tamarana, NRE de Londrina.

§ 1º A instituição de ensino é mantida pela Prefeitura Municipal e obteve a última renovação do credenciamento para a oferta da Educação Básica pela Resolução n.º 4540/2024, de 22/07/2024, com vigência até 31/12/2030.

§ 2º A última renovação da autorização para funcionamento da Educação Infantil, para o atendimento de crianças de 05 (cinco) anos, foi concedida pela Resolução n.º 4540/2024, de 22/07/2024, com vigência até 31/12/2025.

§ 3º A renovação da autorização para o funcionamento do ensino é concedida pelo prazo de 05 (cinco) anos, no período de 01/01/2026 até 31/12/2030. A direção da instituição de ensino deverá solicitar a renovação do ato 180 (cento e oitenta) dias antes de 31/12/2030.

Art. 2º Renovar a autorização para o funcionamento do Ensino Fundamental (anos iniciais) da instituição constante do Art. 1º.

§ 1º A última renovação da autorização para o funcionamento do Ensino foi concedida pela Resolução n.º 4751/2024, de 31/07/2024, com vigência até 31/12/2025.

§ 2º A renovação da autorização para o funcionamento do ensino é concedida pelo prazo de 05 (cinco) anos, no período de 01/01/2026 até 31/12/2030. A direção da instituição de ensino deverá solicitar a renovação do ato 180 (cento e oitenta) dias antes de 31/12/2030.

Art. 3º Esta resolução entrará em vigor na data de sua publicação.

Curitiba, 03 de setembro de 2025.

assinado eletronicamente
Graziele Andriola
Diretora de Planejamento e Gestão Escolar

RESOLUÇÃO N.º 4.891/2025 – GS/SEED

A **Diretora de Planejamento e Gestão Escolar da Secretaria de Estado da Educação**, no uso de suas atribuições legais, e considerando o disposto na Lei n.º 9.394, de 20 de dezembro de 1996, nas Deliberações n.º 03/2013, 10/2021, 12/2021, 02/2022 e o Parecer Normativo n.º 01/2023 – CP, todos do Conselho Estadual de Educação, o Parecer n.º 605/2025, da Coordenação de Educação de Jovens e Adultos e o contido no protocolado n.º 23.940.357-3,

RESOLVE:

Art. 1º Renovar a autorização para funcionamento do Ensino Fundamental – Fase I, presencial, na modalidade Educação de Jovens e Adultos, da Escola Municipal Professora Iracema Torres Rochedo – Educação Infantil e Ensino Fundamental, situada na Rua Manoel Barbosa Lemes, 35, do Município de Tamarana, NRE de Londrina.

§ 1º A instituição de ensino é mantida pela Prefeitura Municipal e obteve a última renovação do credenciamento para a oferta da Educação Básica pela Resolução n.º 4540/2024, de 22/07/2024, com vigência até 31/12/2030.

§ 2º A última renovação da autorização para o funcionamento do ensino foi concedida pela Resolução n.º 4752/2024, de 31/07/2024, com vigência até 31/12/2025.

§ 3º A renovação da autorização é concedida pelo prazo de 04 (quatro) anos, no período de 01/01/2026 até 31/12/2029. A direção da instituição de ensino deverá solicitar renovação do ato 180 (cento e oitenta) dias antes de terminar o prazo concedido.

Art. 2º Esta resolução entrará em vigor na data de sua publicação.

Curitiba, 03 de setembro de 2025.

assinado eletronicamente
Graziele Andriola
Diretora de Planejamento e Gestão Escolar

RESOLUÇÃO N.º 4.892/2025 – GS/SEED

A **Diretora de Planejamento e Gestão Escolar da Secretaria de Estado da Educação**, no uso de suas atribuições legais, e considerando o disposto na Lei n.º 9.394, de 20 de dezembro de 1996, o Decreto Federal n.º 5154, de 23 de julho de 2004 e as Deliberações n.º 03/2013, 12/2021, 03/2022, 06/2022 e 03/2025, todas do Conselho Estadual de Educação e o contido no protocolado n.º 24.409.517-8,

RESOLVE:

Art. 1º Revogar a autorização para funcionamento do Curso Técnico em Agronegócio, integrado ao Ensino Médio, com oferta presencial, no Colégio Estadual Brasílio de Araújo – Ensino Fundamental, Médio e Profissional, situado na Rua Dra. Martha Silva Gomes, 780, no Município de Bela Vista do Paraíso, NRE de Londrina.

§ 1º A instituição de ensino é mantida pelo Governo do Estado do Paraná, e obteve a última renovação do credenciamento para a oferta da Educação Básica pela Resolução n.º 4536/2023, de 13/07/2023, com vigência até 23/01/2033.

§ 2º O curso foi autorizado a funcionar pela Resolução n.º 8943/2023, de 14/12/2023, que continua em vigor para a oferta do Curso Técnico em Agronegócio, integrado ao Ensino Médio, com oferta presencial, nas demais instituições de ensino.

Art. 2º Esta resolução entrará em vigor na data de sua publicação.

Curitiba, 03 de setembro de 2025.

assinado eletronicamente
Graziele Andriola
Diretora de Planejamento e Gestão Escolar

123354/2025

RESOLUÇÃO N.º 4.893/2025 – GS/SEED

A **Diretora de Planejamento e Gestão Escolar da Secretaria de Estado da Educação**, no uso de suas atribuições legais, e considerando o disposto na Lei n.º 9.394, de 20 de dezembro de 1996, nas Deliberações n.º 03/2013, 02/2014, 12/2021, todas do Conselho Estadual de Educação, o Parecer n.º 1855/2025, da Coordenação de Estrutura e Funcionamento e o contido no protocolado n.º 22.573.233-7,

RESOLVE:

Art. 1º Renovar a autorização para funcionamento da Educação Infantil, do Centro Municipal de Educação Infantil Recanto da Alegria, situado na Rua Francisco Aleixo Ferreira, 410, do Município de Guaraci, NRE de Londrina.

§ 1º A instituição de ensino é mantida pela Prefeitura Municipal e obteve o credenciamento para a oferta da Educação Básica pela Resolução n.º 1552/2017, de 10/04/2017, com vigência até 15/05/2027.

§ 2º A última renovação da autorização para funcionamento da Educação Infantil, para o atendimento de crianças de 00 (zero) a 06 (seis) anos, foi concedida pela Resolução n.º 5726/2022, de 14/09/2022, com vigência até 31/12/2024.

§ 3º A renovação da autorização para o funcionamento do ensino é concedida

Diário Oficial Certificado Digitalmente
O Departamento de Imprensa Oficial do Estado do Paraná, da garantia de autenticidade deste documento, desde que visualizado através do site http://www.imprensaoficial.pr.gov.br

pelo prazo de 05 (cinco) anos, no período de 01/01/2025 até 31/12/2029. A direção da instituição de ensino deverá solicitar a renovação do ato 180 (cento e oitenta) dias antes de 31/12/2029.

Art. 2º Esta resolução entrará em vigor na data de sua publicação.

Curitiba, 03 de setembro de 2025.

assinado eletronicamente

Graziele Andriola

Diretora de Planejamento e Gestão Escolar

RESOLUÇÃO N.º 4.900/2025 – GS/SEED

A **Diretora de Planejamento e Gestão Escolar da Secretaria de Estado da Educação**, no uso de suas atribuições legais, e considerando o disposto na Lei n.º 9.394, de 20 de dezembro de 1996, nas Deliberações n.º 03/2013, 02/2014 e 12/2021, todas do Conselho Estadual de Educação, o Parecer n.º 1858/2025, da Coordenação de Estrutura e Funcionamento e o contido no protocolado n.º 22.368.080-1,

RESOLVE:

Art. 1º Renovar a autorização para o funcionamento da Educação Infantil, da Escola Municipal do Campo Professor Gumercindo Lopes – Educação Infantil e Ensino Fundamental, situada na Estrada Sarandi – Km 14, do Município de Marialva, NRE de Maringá.

§ 1º A instituição de ensino é mantida pela Prefeitura Municipal, e obteve a última renovação do credenciamento para a oferta da Educação Básica pela Resolução n.º 6317/2022, de 10/10/2022, com vigência até 18/01/2028.

§ 2º A última renovação da autorização para o funcionamento do ensino, para o atendimento de crianças de 04 (quatro) a 06 (seis) anos, foi concedida pela Resolução n.º 4017/2021, de 02/09/2021, com vigência até 31/12/2024.

§ 3º A renovação é concedida pelo prazo de 05 (cinco) anos, no período de 01/01/2025 até 31/12/2029. A direção da instituição de ensino deverá solicitar a renovação do ato 180 (cento e oitenta) dias antes de terminar o prazo concedido.

Art. 2º Esta resolução entrará em vigor na data de sua publicação.

Curitiba, 03 de setembro de 2025.

assinado eletronicamente

Graziele Andriola

Diretora de Planejamento e Gestão Escolar

RESOLUÇÃO N.º 4.901/2025 – GS/SEED

A **Diretora de Planejamento e Gestão Escolar da Secretaria de Estado da Educação**, no uso de suas atribuições legais, e considerando o disposto na Lei n.º 9.394, de 20 de dezembro de 1996, nas Deliberações n.º 03/2013, 02/2014, 12/2021, todas do Conselho Estadual de Educação, o Parecer n.º 1859/2025, da Coordenação de Estrutura e Funcionamento e o contido no protocolado n.º 23.417.344-8,

RESOLVE:

Art. 1º Renovar a autorização para funcionamento da Educação Infantil do Centro Municipal de Educação Infantil Professora Marly Batista de Azevedo Silva, situado na Rua Amabile Belanda Batista, 541, do Município de Santa Fé, NRE de Maringá.

§ 1º A instituição de ensino é mantida pela Prefeitura Municipal, e obteve a última renovação do credenciamento para a oferta da Educação Básica pela Resolução n.º 1742/2021, de 22/04/2021, com vigência até 30/07/2027.

§ 2º A última renovação da autorização para funcionamento da Educação Infantil, para o atendimento de crianças de 00 (zero) a 05 (cinco) anos, foi concedida pela Resolução n.º 1742/2021, de 22/04/2021, com vigência até 30/07/2025.

§ 3º A renovação da autorização para o funcionamento do ensino é concedida pelo prazo de 05 (cinco) anos, no período de 31/07/2025 até 30/07/2030. A direção da instituição de ensino deverá solicitar a renovação do ato 180 (cento e oitenta) dias antes de terminar o prazo concedido.

Art. 2º Esta resolução entrará em vigor na data de sua publicação.

Curitiba, 03 de setembro de 2025.

assinado eletronicamente

Graziele Andriola

Diretora de Planejamento e Gestão Escolar

RESOLUÇÃO N.º 4.902/2025 – GS/SEED

A **Diretora de Planejamento e Gestão Escolar da Secretaria de Estado da Educação**, no uso de suas atribuições legais, e considerando o disposto na Lei n.º 9.394, de 20 de dezembro de 1996, nas Deliberações n.º 03/2013, 02/2014 e 12/2021, todas do Conselho Estadual de Educação, o Parecer n.º 1860/2025, da Coordenação de Estrutura e Funcionamento e o contido no protocolado n.º 24.205.425-3,

RESOLVE:

Art. 1º Renovar a autorização para o funcionamento da Educação Infantil, da Escola Conceito Criativo – Educação Infantil e Ensino Fundamental, situada na Rua Economia, 110, do Município e NRE de Cascavel.

§ 1º A instituição de ensino é mantida pelo Centro Educacional Conceito Criativo Ltda ME, e obteve a última renovação do credenciamento para a oferta da Educação Básica pela Resolução n.º 1129/2020, de 08/04/2020, com vigência até 18/08/2029.

§ 2º A última renovação da autorização para o funcionamento do ensino, para o atendimento de crianças de 02 (dois) a 06 (seis) anos, foi concedida pela Resolução n.º 2821/2022, de 25/05/2022, com vigência até 31/12/2025.

§ 3º A renovação é concedida pelo prazo de 05 (cinco) anos, no período de 01/01/2026 até 31/12/2030. A direção da instituição de ensino deverá solicitar a renovação do ato 180 (cento e oitenta) dias antes de terminar o prazo concedido.

Art. 2º Esta resolução entrará em vigor na data de sua publicação.

Curitiba, 03 de setembro de 2025.

assinado eletronicamente

Graziele Andriola

Diretora de Planejamento e Gestão Escolar

RESOLUÇÃO N.º 4.903/2025 – GS/SEED

A **Diretora de Planejamento e Gestão Escolar da Secretaria de Estado da Educação**, no uso de suas atribuições legais, e considerando o disposto na Lei n.º 9.394, de 20 de dezembro de 1996, nas Deliberações n.º 03/2013, 02/2014 e 12/2021, todas do Conselho Estadual de Educação, o Parecer n.º 1861/2025, da Coordenação de Estrutura e Funcionamento e o contido no protocolado n.º 24.241.456-0,

RESOLVE:

Art. 1º Renovar a autorização para o funcionamento da Educação Infantil, do Centro Municipal de Educação Infantil Professora Terezinha dos Reis Thomazinho, situado na Rua Rio Grande do Sul, 469, do Município de Vera Cruz do Oeste, NRE de Cascavel.

§ 1º A instituição de ensino é mantida pela Prefeitura Municipal, e obteve a última renovação do credenciamento para a oferta da Educação Básica pela Resolução n.º 3192/2019, de 13/08/2019, com vigência até 07/02/2028.

§ 2º A última renovação da autorização para o funcionamento do ensino, para o atendimento de crianças de 00 (zero) a 06 (seis) anos, foi concedida pela

Resolução n.º 1890/2023, de 28/03/2023, com vigência até 31/12/2025.

§ 3º A renovação é concedida pelo prazo de 05 (cinco) anos, no período de 01/01/2026 até 31/12/2030. A direção da instituição de ensino deverá solicitar a renovação do ato 180 (cento e oitenta) dias antes de terminar o prazo concedido.

Art. 2º Esta resolução entrará em vigor na data de sua publicação.

Curitiba, 03 de setembro de 2025.

assinado eletronicamente

Graziele Andriola

Diretora de Planejamento e Gestão Escolar

RESOLUÇÃO N.º 4.904/2025 – GS/SEED

A **Diretora de Planejamento e Gestão Escolar da Secretaria de Estado da Educação**, no uso de suas atribuições legais, e considerando o disposto na Lei n.º 9.394, de 20 de dezembro de 1996, nas Deliberações n.º 03/2013, 02/2014 e 12/2021, todas do Conselho Estadual de Educação, o Parecer n.º 1862/2025, da Coordenação de Estrutura e Funcionamento e o contido no protocolado n.º 24.244.092-7,

RESOLVE:

Art. 1º Renovar a autorização para o funcionamento da Educação Infantil, da Escola Municipal Castro Alves – Educação Infantil e Ensino Fundamental, situada na Rua Margarida, 657, do Município de Corbélia, NRE de Cascavel.

§ 1º A instituição de ensino é mantida pela Prefeitura Municipal, e obteve a última renovação do credenciamento para a oferta da Educação Básica pela Resolução n.º 228/2024, de 15/01/2024, com vigência até 31/12/2029.

§ 2º A última renovação da autorização para o funcionamento do ensino, para o atendimento de crianças de 03 (três) a 06 (seis) anos, foi concedida pela Resolução n.º 228/2024, de 15/01/2024, com vigência até 31/12/2025.

§ 3º A renovação é concedida pelo prazo de 05 (cinco) anos, no período de 01/01/2026 até 31/12/2030. A direção da instituição de ensino deverá solicitar a renovação do ato 180 (cento e oitenta) dias antes de terminar o prazo concedido.

Art. 2º Esta resolução entrará em vigor na data de sua publicação.

Curitiba, 03 de setembro de 2025.

assinado eletronicamente

Graziele Andriola

Diretora de Planejamento e Gestão Escolar

RESOLUÇÃO N.º 4.908/2025 – GS/SEED

A **Diretora de Planejamento e Gestão Escolar da Secretaria de Estado da Educação**, no uso de suas atribuições legais, e considerando o disposto na Lei n.º 9.394, de 20 de dezembro de 1996, as Deliberações n.º 03/2006, 03/2013, 12/2021 e 03/2025 e o Parecer n.º 148/2025 – BICAMERAL, todos do Conselho Estadual de Educação e o contido nos protocolados n.º 22.353.375-2, 22.353.442-2 e 23.805.215-7,

RESOLVE:

Art. 1º Renovar o credenciamento para a oferta da Educação Básica do Colégio Dom Bosco de Altônia – Educação Infantil, Ensino Fundamental e Médio, situado na Avenida Governador Pedro Viriato Parigot de Souza, Lote 268-A, do Município de Altônia, NRE de Umuarama.

§ 1º A instituição de ensino é mantida pelo Colégio Dom Bosco de Altônia – Educação Infantil, Ensino Fundamental e Ensino Médio S/S Ltda e obteve a autorização excepcional do credenciamento pela Resolução n.º 8994/2023, de 21/12/2023, com vigência até 31/12/2024.

§ 2º A renovação do credenciamento é concedida pelo prazo de 05 (cinco) anos, no período de 01/01/2025 a 31/12/2029. A direção da instituição de ensino deverá solicitar renovação do ato 180 (cento e oitenta) dias antes de terminar o prazo concedido.

Art. 2º Renovar o reconhecimento do Ensino Fundamental (1º ao 9º ano) e do Ensino Médio, da instituição mencionada no Art. 1º.

§ 1º A autorização excepcional dos ensinos foi concedida pela Resolução n.º 8994/2023, de 21/12/2023, com vigência até 31/12/2024.

§ 2º A renovação dos reconhecimentos é concedida pelo prazo de 05 (cinco) anos, no período de 01/01/2025 a 31/12/2029. A direção da instituição de ensino deverá solicitar a renovação dos atos 180 (cento e oitenta) dias antes de terminar o prazo concedido.

Art. 3º Esta resolução entrará em vigor na data de sua publicação.

Curitiba, 03 de setembro de 2025.

assinado eletronicamente

Graziele Andriola

Diretora de Planejamento e Gestão Escolar

RESOLUÇÃO N.º 4.909/2025 – GS/SEED

A **Diretora de Planejamento e Gestão Escolar da Secretaria de Estado da Educação**, no uso de suas atribuições legais, e considerando o disposto na Lei n.º 9.394, de 20 de dezembro de 1996, o Decreto Federal n.º 5154, de 23 de julho de 2004 e as Deliberações n.º 03/2013, 12/2021, 03/2022 e 06/2022, todas do Conselho Estadual de Educação e o contido no protocolado n.º 24.329.090-2,

RESOLVE:

Art. 1º Cessar, definitivamente, a partir de 01/01/2020, as atividades escolares relativas ao Curso Técnico em Recursos Humanos – Eixo Tecnológico: Gestão e Negócios, subsequente ao Ensino Médio, com oferta presencial, no Colégio Estadual Almirante Tamandaré – Ensino Fundamental, Médio e Profissional, localizado na Rua Rocha Pombo, 85, do Município de Cruzeiro do Oeste, NRE de Umuarama.

Parágrafo único: A instituição de ensino é mantida pelo Governo do Estado do Paraná e obteve a última renovação do credenciamento para a oferta da Educação Básica pela Resolução n.º 3456/2017, de 02/08/2017, com vigência até 06/09/2027.

Art. 2º Revogar a Resolução n.º 3192/2010, de 26/07/2010, que autorizou o funcionamento da oferta na instituição de ensino.

Art. 3º Determinar que a guarda e expedição da documentação escolar fique sob a responsabilidade da própria instituição de ensino.

Art. 4º Esta Resolução entrará em vigor na data de sua publicação.

Curitiba, 03 de setembro de 2025.

assinado eletronicamente

Graziele Andriola

Diretora de Planejamento e Gestão Escolar

RESOLUÇÃO N.º 4.910/2025 – GS/SEED

A **Diretora de Planejamento e Gestão Escolar da Secretaria de Estado da Educação**, no uso de suas atribuições legais, e considerando o disposto na Lei n.º 9.394, de 20 de dezembro de 1996, o Decreto Federal n.º 5154, de 23 de julho de 2004 e as Deliberações n.º 03/2013, 12/2021, 03/2022 e 06/2022, todas do Conselho Estadual de Educação e o contido no protocolado n.º 24.243.747-0,

RESOLVE:

Art. 1º Revogar a autorização para funcionamento do Curso Técnico em Administração – Eixo Tecnológico: Gestão e Negócios, integrado ao Ensino Médio, com oferta presencial, no Colégio Estadual Vereador José Balan – Ensino Fundamental, Médio e Profissional, situado na Rua Anhumai, 3284, do município e NRE de Umuarama.

Diário Oficial Certificado Digitalmente
O Departamento de Imprensa Oficial do Estado do Paraná, de garantia de autenticidade deste documento, desde que visualizado através do site http://www.imprensaoficial.pr.gov.br

§ 1º A instituição de ensino é mantida pelo Governo do Estado do Paraná e obteve a última renovação do credenciamento para a oferta da Educação Básica pela Resolução n.º 5460/2016, de 08/12/2016, com vigência até 20/06/2027.

§ 2º O curso foi autorizado a funcionar pela Resolução n.º 7692/2022, de 28/11/2022, que continua em vigor para a oferta do Curso nas demais instituições de ensino da Rede Pública Estadual.

Art. 2º Esta resolução entrará em vigor na data de sua publicação.

Curitiba, 03 de setembro de 2025.

assinado eletronicamente
Graziele Andriola
Diretora de Planejamento e Gestão Escolar

RESOLUÇÃO N.º 4.911/2025 – GS/SEED

A **Diretora de Planejamento e Gestão Escolar da Secretaria de Estado da Educação**, no uso de suas atribuições legais, e considerando o disposto na Lei n.º 9.394, de 20 de dezembro de 1996, nas Deliberações n.º 03/2013, 02/2014 e 12/2021, todas do Conselho Estadual de Educação, o Parecer n.º 1865/2025, da Coordenação de Estrutura e Funcionamento e o contido no protocolado n.º 24.079.856-5,

RESOLVE:

Art. 1º Renovar a autorização para o funcionamento da Educação Infantil, da Escola Municipal Heleno Luiz do Nascimento – Educação Infantil e Ensino Fundamental, situada na Rua Pederneiras, 300, do Município de Alto Piquiri, NRE de Umuarama.

§ 1º A instituição de ensino é mantida pela Prefeitura Municipal e obteve a última renovação do credenciamento para a oferta da Educação Básica pela Resolução n.º 1718/2021, de 20/04/2021, com vigência até 31/12/2030.

§ 2º A última renovação da autorização para o funcionamento do ensino, para o atendimento de crianças de 04 (quatro) a 06 (seis) anos, foi concedida pela Resolução n.º 1718/2021, de 20/04/2021, com vigência até 31/12/2025.

§ 3º A renovação é concedida pelo prazo de 05 (cinco) anos, no período de 01/01/2026 até 31/12/2030. A direção da instituição de ensino deverá solicitar a renovação do ato 180 (cento e oitenta) dias antes de 31/12/2030.

Art. 2º Esta resolução entrará em vigor na data de sua publicação.

Curitiba, 03 de setembro de 2025.

assinado eletronicamente
Graziele Andriola
Diretora de Planejamento e Gestão Escolar

123357/2025

RESOLUÇÃO N.º 5.122/2025 – GS/SEED

A **Diretora de Planejamento e Gestão Escolar da Secretaria de Estado da Educação**, no uso de suas atribuições legais, e considerando o disposto na Lei n.º 9.394, de 20 de dezembro de 1996, o Decreto Federal n.º 5154, de 23 de julho de 2004 e as Deliberações n.º 03/2013, 12/2021, 03/2022 e 06/2022, todas do Conselho Estadual de Educação e o contido no protocolado n.º 24.576.881-8,

RESOLVE:

Art. 1º Revogar a autorização para o funcionamento do Curso Técnico em Desenvolvimento de Sistemas – Eixo Tecnológico: Informação e Comunicação, subsequente e/ou concomitante ao Ensino Médio, presencial, do Centro de Educação Profissional Proz, situado na Avenida Rio de Janeiro, 303, do Município e NRE de Londrina.

§ 1º A instituição de ensino é mantida por ESSA – Educação Profissional S/A e obteve o credenciamento para a oferta da Educação Profissional Técnica de Nível Médio, de forma provisória, pela Resolução n.º 6394/2022, de 13/10/2022, e de forma definitiva, pela Resolução n.º 5927/2023, de 28/08/2023, com vigência até 14/10/2033.

§ 2º O curso foi autorizado a funcionar pelas Resoluções n.º 6394/2022, de 13/10/2022 e n.º 5927/2023, de 28/08/2023, respectivamente de forma provisória e definitiva, que continuam em vigor para o credenciamento para a oferta da Educação Profissional Técnica de Nível Médio na instituição de ensino.

Art. 2º Esta resolução entrará em vigor na data de sua publicação.

Curitiba, 12 de setembro de 2025.

assinado eletronicamente
Graziele Andriola
Diretora de Planejamento e Gestão Escolar

123338/2025

FUNDEPAR

PORTARIA N.º 0549/2025 – FUNDEPAR

Súmula: *Designação de servidores para atuarem como Gestor e Fiscal do Contrato nº 6769/2025 - Fundepar, celebrado com a empresa AS SONDAGENS LTDA.*

A Diretora-Presidente do Instituto Paranaense de Desenvolvimento Educacional – FUNDEPAR, no uso de suas atribuições legais, conferidas pelo Decreto Estadual n.º 3270, de 24 de agosto de 2023 e, nos termos da Lei n.º 18.418, de 29 de dezembro de 2014, regulamentada pelo Decreto Estadual n.º 8.362, de 16 de dezembro de 2024, e considerando o contido no protocolo nº 24.606.901-8**.**

RESOLVE:

Art. 1°. Designar os servidores abaixo indicados para, em observância à legislação vigente, atuarem como gestores e fiscais do Contrato Administrativo nº 6769/2025 – Fundepar, celebrado com a empresa AS SONDAGENS LTDA, para execução de sondagem à percussão (SPT) de solos e ensaio de percolação no Colégio Estadual Anderson Rangel, localizado no município de Fazenda Rio Grande/PR:

I – Gestor Titular: Katia Mara de Jesus Baranoski – RG 5.xxx.264-5 - CPF xxx.728.898-xx e Suplente: Sandra Mara Mena Barcellos – RG 8.xxx.001-3 - CPF xxx.471.898-xx;

II – Fiscal Titular: Karine Pereira dos Santos de Oliveira – RG 10.xxx.397-4 – CPF xxx.537.629-xx - CREA/PR 187.472/D, e Suplente: Patricia Beatriz Barea – RG 9.xxx.671-6 – CPF xxx.317.779-xx - CREA/PR 141.258/D, ambas pertencentes ao Quadro do Fundepar;

III – Apoio Técnico de Fiscalização: Aline Marques Leutner – CREA/PR 135.713/D, indicado pelo Serviço Social Autônomo PARANAEDUCAÇÃO.

Art. 2.º Esta Portaria entrará em vigor na data de sua publicação.

Publique-se.
Anote-se.

(Assinado e Datado Eletronicamente).
Eliane Teruel Carmona
Diretora-Presidente FUNDEPAR
Decreto nº 3270/2023

123188/2025

Secretaria do Esporte

SECRETARIA DE ESTADO DO ESPORTE

Curitiba,15 de setembro de 2025

Protocolo nº 23.449.264-0

RESOLUÇÃO 18/2025

Súmula: Designação de substituição de saldo de férias

O Secretário de Estado do Esporte, Hélio Renato Wirbiski, nomeado por meio do Decreto Estadual n.º 7723/24, respeitosamente vem perante Vossa Excelência, considerando o disposto na Lei Estadual n.º 21.352/2022, bem como o contido no protocolo nº 23.449.264-0**.**

RESOLVE:

Art. 1° Designar a servidora Bethania Inara Roos de Oliveira, RG:8.XXX.446-X para responder como Diretora Presidente, em substituição de Walmir da Silva Matos no período de saldo de férias de 22/09/25 a 29/09/25.

Art. 2° Esta Resolução entrará em vigência a partir de 22 de setembro de 2025.

Curitiba, 15 de setembro de 2025.

.

(Assinado Digitalmente)
HELIO RENATO WIEBISKI
Secretário de Estado do Esporte
Decreto n° 7.723/2024

123705/2025

SECRETARIA DE ESTADO DO ESPORTE

Curitiba,15 de setembro de 2025

Protocolo nº 24.422.339-7

RESOLUÇÃO 19/2025

Súmula: Designação de substituição de férias

O Secretário de Estado do Esporte, Hélio Renato Wirbiski, nomeado por meio do Decreto Estadual n.º 7723/24, respeitosamente vem perante Vossa Excelência, considerando o disposto na Lei Estadual n.º 21.352/2022, bem como o contido no protocolo nº 24.422.339-7,

RESOLVE:

Art. 1° Designar o servidor Luiz Carlos Liz da Rocha RG: 14.XXX.790-X para atuar como Diretor de Infraestrutura Esportiva da Secretaria de Estado do Esporte, em substituição do titular Rogerio Bufrem Riva, no período de férias de 22/09/25 a 01/10/25.

Art. 2° Esta Resolução entrará em vigência a partir de 22 de setembro de 2025.

Curitiba, 15 de setembro de 2025.

.

(Assinado Digitalmente)
HELIO RENATO WIEBISKI
Secretário de Estado do Esporte
Decreto n° 7.723/2024

123734/2025

Secretaria da Fazenda

CONSELHO DE CONTRIBUINTES E RECURSOS FISCAIS - CCRF
R: Vicente Machado, 445 – 1º andar – Curitiba – PR

PAUTA DE JULGAMENTO DE PROCESSOS – PLENO

Número: 00023/2025 **SESSÃO: SUSTENTAÇÃO ORAL**
Data/Hora: 30/09/2025 17:00 **Afixada em: 11/09/2025**

---

01) RELATOR(A) EDUARDO MOREIRA LIMA RODRIGUES DE CASTRO

PAF: 6632712-4 - CONDOR SUPER CENTER LTDA.
Representante : ADEMIR FURLANETTO
Recurso : Rec. Revisão Fazenda

---

02) RELATOR(A) ROBERTO ZANINELLI COVELO TIZON

PAF: 6625962-5 - MACROMETAL - COMÉRCIO DE SUCATAS EIRELI
Procurador(es) : JAIR ANCIOTO
Representante : EZEQUIEL RODRIGUES DOS SANTOS
Recurso : Ped. Reforma de Decisão

122586/2025

Diário Oficial Certificado Digitalmente
O Departamento de Imprensa Oficial do Estado do Paraná, da garantia de autenticidade deste documento, desde que visualizado através do site http://www.imprensaoficial.pr.gov.br

PORTARIA Nº 177 DTE/SEFA, de 10 de Setembro de 2025

A DIRETORA DO TESOURO ESTADUAL, no uso de suas atribuições legais e tendo em vista o estabelecido no artigo 1° da Resolução SEFA nº 745, de 05 de agosto de 2019,

R E S O L V E:

Art. 1º. Altera as disponibilidades financeiras dos recursos do Tesouro do Estado referentes a execução da despesa do exercício de 2025, da Administração Direta, Indireta, Fundos Especiais e Empresas Estatais Dependentes, conforme o anexo I desta Portaria.

Art. 2º. Esta Portaria entrará em vigor na data de sua publicação, tendo seus efeitos aplicados a partir de 10 de Setembro de 2025.

Carin Caroline Deda Malhadas
Diretora do Tesouro Estadual

ANEXO I
Estabelece Cota

ANEXO À PORTARIA Nº 177

ÓRGÃO 23 - Secretaria de Estado do Planejamento
UNIDADE GESTORA 230000

Fonte	3 - Outras Despesas Correntes	Total	N. do Processo
754	20.000,00	20.000,00	2025FF000175
Total		**20.000,00**	

ÓRGÃO 65 - Secretaria de Estado da Agricultura e do Abastecimento
UNIDADE GESTORA 650000

Fonte	3 - Outras Despesas Correntes	4 - Investimentos	Total	N. do Processo
501		1.152.900,00	1.152.900,00	2025FF000175
500	6.500.000,00		6.500.000,00	2025FF000175
Total			**7.652.900,00**	

ÓRGÃO 67 - Secretaria de Estado das Cidades
UNIDADE GESTORA 670000

Fonte	3 - Outras Despesas Correntes	Total	N. do Processo
501	5.000.000,00	5.000.000,00	2025FF000175
Total		**5.000.000,00**	

ÓRGÃO 77 - Secretaria de Estado de Infraestrutura e Logística
UNIDADE GESTORA 773000

Fonte	4 - Investimentos	Total	N. do Processo
755	30.000.000,00	30.000.000,00	2025FF000175
Total		**30.000.000,00**	

123307/2025

PORTARIA Nº 179 DTE/SEFA, de 12 de Setembro de 2025

A DIRETORA DO TESOURO ESTADUAL, no uso de suas atribuições legais e tendo em vista o estabelecido no artigo 1° da Resolução SEFA nº 745, de 05 de agosto de 2019,

R E S O L V E:

Art. 1º. Altera as disponibilidades financeiras dos recursos do Tesouro do Estado referentes a execução da despesa do exercício de 2025, da Administração Direta, Indireta, Fundos Especiais e Empresas Estatais Dependentes, conforme o anexo I desta Portaria.

Art. 2º. Esta Portaria entrará em vigor na data de sua publicação, tendo seus efeitos aplicados a partir de 12 de Setembro de 2025.

Carin Caroline Deda Malhadas
Diretora do Tesouro Estadual

ANEXO I
Estabelece Cota

ANEXO À PORTARIA Nº 179

ÓRGÃO 41 - Secretaria de Estado da Educação
UNIDADE GESTORA 410000

Fonte	3 - Outras Despesas Correntes	4 - Investimentos	Total	N. do Processo
543	5.000.000,00		5.000.000,00	2025FF000177
550		10.000.000,00	10.000.000,00	2025FF000177
Total			**15.000.000,00**	

ÓRGÃO 41 - Secretaria de Estado da Educação
UNIDADE GESTORA 413300

Fonte	4 - Investimentos	Total	N. do Processo
550	5.000.000,00	5.000.000,00	2025FF000177
Total		**5.000.000,00**	

ÓRGÃO 45 - Secretaria de Estado da Ciência, Tecnologia e Ensino Superior
UNIDADE GESTORA 453300

Fonte	4 - Investimentos	Total	N. do Processo
501	63.097,45	63.097,45	2025FF000177
Total		**63.097,45**	

123309/2025

RESOLUÇÃO CONJUNTA SEFA/SEAP Nº 13, DE 11 DE SETEMBRO DE 2025

Publica os Perfis Profissiográficos dos cargos integrantes do Quadro Próprio Fazendário, instituído pela Lei Estadual nº 22.369, de 23 de abril de 2025.

O **SECRETÁRIO DE ESTADO DA FAZENDA** e o **SECRETÁRIO DE ESTADO DA ADMINISTRAÇÃO E DA PREVIDÊNCIA**, no exercício de suas atribuições legais que lhes são conferidas pelo art. 90 da Constituição do Estado do Paraná e pelo art. 4º da Lei Estadual nº 21.352, de 1º de janeiro de 2023, considerando o art. 5º da Lei Estadual nº 22.369, de 23 de abril de 2025, bem como em atenção ao contido no Protocolo nº 23.908.762-0,

RESOLVEM:

Art. 1º Publicar os Perfis Profissiográficos referentes ao cargo de **Agente Fazendário Estadual – A**, nas funções de Administrador, Contador, Economista, Estatístico, Profissional de Tecnologia da Informação e Analista Fazendário; de **Agente Fazendário Estadual – B**, na função de Assistente Fazendário; e de **Agente Fazendário Estadual – C**, na função de Auxiliar Fazendário, integrantes do **Quadro Próprio Fazendário – QPF** da Secretaria de Estado da Fazenda, conforme Anexo Único.

Art. 2º Esta Resolução entra em vigor na data da sua publicação.

Curitiba, 11 de setembro de 2025

Norberto Anacleto Ortigara
Secretário de Estado da Fazenda

Luizão Goulart
Secretário de Estado da Administração e da Previdência

ANEXO ÚNICO
RESOLUÇÃO CONJUNTA SEFA/SEAP Nº 13, DE 11 SETEMBRO DE 2025

CARGO: AGENTE FAZENDÁRIO ESTADUAL – A – AFE-A	**CARGA HORÁRIA:** 40 horas semanais
FUNÇÃO: ADMINISTRADOR	**JORNADA**: Na forma da legislação vigente
CÓDIGO DA FUNÇÃO: ADMI	**CBO:** 2521-05

COMPLEXIDADE/ESCOLARIDADE EXIGIDA

1. Curso de Graduação em Administração ou Administração Pública

EXIGÊNCIA PARA O INGRESSO

1. Existência de vaga na função;
2. Aprovação em concurso público de provas ou provas e títulos;
3. Registro regular no respectivo Conselho de Classe Regional;
4. Não ter antecedentes criminais e não ter sido demitido, em consequência de aplicação de pena disciplinar, do serviço público federal, estadual, distrital ou municipal, nos últimos cinco anos, contados de forma retroativa da data da nomeação;
5. Podem ser solicitadas outras exigências vinculadas ao exercício do cargo/função, prevista em legislação e contempladas no edital de regulamentação do concurso púbico.

IDENTIFICAÇÃO FUNCIONAL

1. Uso do crachá de identificação funcional, de modo visível, para o acesso e permanência no local de trabalho.

DESCRIÇÃO DA FUNÇÃO

Analisar, planejar, dirigir, supervisionar, consolidar, coordenar, orientar e executar as atividades de registro, tratamento, controle e acompanhamento das operações patrimoniais relacionadas à administração orçamentária, financeira e patrimonial do Estado; Analisar, planejar, dirigir, supervisar, orientar e executar os programas, projetos e atividades desenvolvidos pela Administração Pública Estadual Direta e Indireta; Analisar e emitir pareceres, laudos, orientações, gestão de informações, instruções normativas, notas técnicas, manuais técnicos, relatórios, recomendações, análises e interpretações relacionados a assuntos contábeis, patrimonial, financeiros e orçamentários, a serem observados pelos órgãos setoriais e seccionais dos Sistemas de Administração Financeira, Contabilidade e de Planejamento Orçamentário; Analisar, planejar, supervisionar e elaborar a política de aplicação dos recursos financeiros administrados por órgãos da Administração Pública Estadual Direta, fundos, autarquias, fundações e empresas estatais dependentes; Desenvolver e implementar plano estratégicos para a administração financeira e orçamentária; Representar a Secretaria de Estado da Fazenda nos órgãos da administração pública federal, estadual e municipal; Atuar nas áreas de programação e de execução orçamentária e financeira, licitação e contratos da SEFA e da Receita, quando designado; Assessoramento técnico sob a forma de estudos, pesquisas, investigações, pareceres, avaliações, exposições de motivos, análises, atos normativos, minutas, e o desempenho de outras atividades correlatas; Levantar, sistematizar e interpretar dados, informações e indicadores; Participar de grupos e comissões para os quais for designado; Prestar auxílio administrativo à tributação, arrecadação e fiscalização e realizar outras atividades necessárias ao cumprimento da missão institucional e ao funcionamento da Secretaria de Estado da Fazenda (SEFA) e Receita Estadual

Diário Oficial Certificado Digitalmente
O Departamento de Imprensa Oficial do Estado do Paraná, de garantia de autenticidade deste documento, desde que visualizado através do site http://www.imprensaoficial.pr.gov.br

(REPR), correlatas à função.

COMPETÊNCIAS PESSOAIS

1. Capacidade de cooperação e trabalho em equipe
2. Responsabilidade
3. Equilíbrio emocional e maturidade
4. Capacidade de tomar decisão
5. Iniciativa
6. Capacidade de administrar conflitos
7. Raciocínio lógico
8. Capacidade de comunicação
9. Redação Técnica
10. Liderança
11. Manter sigilo
12. Princípios e valores morais e éticos
13. Idoneidade
14. Imparcialidade
15. Capacidade de análise e síntese
16. Organização
17. Assertividade

CARGO: AGENTE FAZENDÁRIO ESTADUAL – A – AFE-A	**CARGA HORÁRIA:** 40 horas semanais
FUNÇÃO: ANALISTA FAZENDÁRIO	**JORNADA**: Na forma da legislação vigente
CÓDIGO DA FUNÇÃO: ANFA	**CBO:** 1114-10

COMPLEXIDADE/ESCOLARIDADE EXIGIDA

1. Graduação Completa

EXIGÊNCIA PARA O INGRESSO

1. Existência de vaga na função;
2. Aprovação em concurso público de provas ou provas e títulos;
3. Não ter antecedentes criminais e não ter sido demitido, em consequência de aplicação de pena disciplinar, do serviço público federal, estadual, distrital ou municipal, nos últimos cinco anos, contados de forma retroativa da data da nomeação.
4. Podem ser solicitadas outras exigências vinculadas ao exercício do cargo/função, prevista em legislação e contempladas no edital de regulamentação do concurso púbico.

IDENTIFICAÇÃO FUNCIONAL

1. Uso do crachá de identificação funcional, de modo visível, para o acesso e permanência no local de trabalho.

DESCRIÇÃO DA FUNÇÃO

Analisar, planejar, supervisionar, orientar e avaliar as atividades de negociação, contratação e renegociação de operações de crédito, captação de recursos não tributários, participações societárias do Estado e Programa de Reestruturação e Ajuste Fiscal; Realizar análise e emitir pareceres, laudos, orientações, informações, instruções normativas, notas técnicas, manuais técnicos, relatórios, recomendações, análises e interpretações relacionados a assuntos contábeis, financeiros e orçamentários e patrimoniais, a serem observados pelos órgãos setoriais e seccionais dos Sistemas de Administração Financeira, Contabilidade e de Planejamento Orçamentário; Elaborar e acompanhar a execução do orçamento público, de acordo com as diretrizes legais; Interpretar a legislação e assegurar a conformidade das atividades, operações, regulamentos internos e políticas pública; Analisar relatórios analíticos relativos às programações de desembolso executadas e à executar, fornecer subsídios para a elaboração do fluxo de caixa; Produzir estudos econômicos acerca das receitas e pagamentos realizados pelo Tesouro Estadual; Acompanhar a evolução das receitas e dos gastos públicos do Estado; Analisar os pleitos dos órgãos sobre a respectiva programação financeira; Analisar o processamento para integração das informações do Sistema de Folha de Pagamento do Estado do Paraná com o Sistema Integrado de Administração Financeira; Acompanhar a gestão da Dívida Pública Estadual; Atuar nas áreas de programação e de execução orçamentária e financeira, licitação e contratos da SEFA e da Receita, quando designado; Representar a Secretaria de Estado da Fazenda nos órgãos da administração pública federal, estadual e municipal; Analisar, inspecionar e/ou controlar a implantação de atividades técnicas; Levantar, sistematizar e interpretar dados, informações e indicadores; Participar de grupos e comissões para os quais for designado, de natureza técnica ou disciplinar; Prestar auxílio administrativo à tributação, arrecadação e fiscalização e realizar outras atividades necessárias ao cumprimento da missão institucional e ao funcionamento da Secretaria de Estado da Fazenda (SEFA) e Receita Estadual (REPR), correlatas à função.

COMPETÊNCIAS PESSOAIS

1. Capacidade de cooperação e trabalho em equipe
2. Responsabilidade
3. Equilíbrio emocional e maturidade
4. Capacidade de tomar decisão
5. Iniciativa
6. Capacidade de administrar conflitos
7. Raciocínio lógico
8. Capacidade de comunicação
9. Manter-se atualizado
10. Manter sigilo
11. Liderança
12. Princípios e valores morais e éticos
13. Idoneidade
14. Imparcialidade
15. Capacidade de análise e síntese
16. Organização
17. Assertividade.

CARGO: AGENTE FAZENDÁRIO ESTADUAL – A – AFE-A	**CARGA HORÁRIA:** 40 horas semanais
FUNÇÃO: CONTADOR	**JORNADA**: Na forma da legislação vigente
CÓDIGO DA FUNÇÃO: CONT	**CBO:** 2522-10

COMPLEXIDADE/ESCOLARIDADE EXIGIDA

1. Curso de Graduação em Ciências Contábeis

EXIGÊNCIA PARA O INGRESSO

1. Existência de vaga na função;
2. Aprovação em concurso público de provas ou provas e títulos;
3. Registro regular no respectivo Conselho de Classe Regional;
4. Não ter antecedentes criminais e não ter sido demitido, em consequência de aplicação de pena disciplinar, do serviço público federal, estadual, distrital ou municipal, nos últimos cinco anos, contados de forma retroativa da data da nomeação;
5. Podem ser solicitadas outras exigências vinculadas ao exercício do cargo/função, prevista em legislação e contempladas no edital de regulamentação do concurso púbico.

IDENTIFICAÇÃO FUNCIONAL

1. Uso do crachá de identificação funcional, de modo visível, para o acesso e permanência no local de trabalho.

DESCRIÇÃO DA FUNÇÃO

Coordenar, controlar e fiscalizar as atividades de contabilidade geral do Estado, abrangendo órgãos e entidades da administração direta e indireta do Poder Executivo; Orientar e acompanhar os registros contábeis dos Órgãos e Entidades dos poderes da Administração Pública do Estado; Elaborar normas, padronizar e racionalizar ações relacionadas às atividades contábeis; Realizar estudos e pesquisas para estabelecer instruções normativas e procedimentos que aprimorem a contabilidade do Estado; Manter e aperfeiçoar planos de contas, manuais de procedimentos e outros documentos da área de atuação; Planejar e executar a elaboração orçamentária; Fornecer informações contábeis cruciais para controlar a situação financeira dos órgãos da administração; Emitir pareceres e documentos técnicos contábeis; Analisar e processar dados contábeis e gerenciais; Emitir diagnósticos e elaborar demonstrativos sobre despesas com pessoal e encargos sociais; Promover e coordenar projetos de contabilidade de custos; Gerenciar a informação contábil, e elaborar relatórios de gestão e prestação de contas; Tornar as contas públicas mais transparentes e acessíveis; Acompanhar a legislação e normas do setor público, elaborar as Demonstrações Contábeis e o Balanço Geral do Estado; Realizar análise dos balanços do Estado, realçando aspectos financeiros da gestão; Orientar e controlar atividades de escrituração contábil relativas a receitas, despesas e bens do Estado; Formular e monitorar programas de gestão e ajuste econômico-fiscal, propor diretrizes de política financeira e oferecer alternativas para decisões no campo das finanças públicas; Gerir o Sistema Financeiro-Contábil, estabelecer e manter o controle da execução orçamentária e promover a produção de informações gerenciais; Exercer o controle e acompanhamento da dívida pública estadual, monitorar operações de crédito e controlar a capacidade de endividamento do Estado; Promover articulações com órgãos federais e estaduais para integrar e aprimorar a administração financeira e contábil; Desenvolver estudos e projetos de captação e distribuição de recursos públicos; Prover orientação técnica aos Núcleos Fazendários Setoriais para executar de forma eficiente as atividades orçamentárias, financeiras e contábeis; Representar a Secretaria de Estado da Fazenda nos órgãos da administração pública federal, estadual e municipal; Levantar, sistematizar e interpretar dados, informações e indicadores; Participar de grupos e/ou comissões para os quais for designado; Prestar auxílio administrativo à tributação, arrecadação e fiscalização e realizar outras atividades necessárias ao cumprimento da missão institucional e ao funcionamento da Secretaria de Estado da Fazenda (SEFA) e Receita Estadual (REPR), correlatas à função.

COMPETÊNCIAS PESSOAIS

1. Capacidade de cooperação e trabalho em equipe
2. Responsabilidade
3. Equilíbrio emocional e maturidade
4. Capacidade de tomar decisão
5. Iniciativa
6. Capacidade de administrar conflitos
7. Raciocínio lógico
8. Capacidade de comunicação
9. Redação Técnica
10. Manter sigilo
11. Liderança
12. Princípios e valores morais e éticos
13. Idoneidade
14. Imparcialidade
15. Capacidade de análise e síntese
16. Organização.
17. Assertividade

CARGO: AGENTE FAZENDÁRIO ESTADUAL – A – AFE-A	**CARGA HORÁRIA:** 40 horas semanais
FUNÇÃO: ECONOMISTA	**JORNADA**: Na forma da legislação vigente
CÓDIGO DA FUNÇÃO: ECON	**CBO:** 2512-25

COMPLEXIDADE/ESCOLARIDADE EXIGIDA

1. Graduação em Ciências Econômicas.

EXIGÊNCIA PARA O INGRESSO

Diário Oficial Certificado Digitalmente
O Departamento de Imprensa Oficial do Estado do Paraná, de garantia de autenticidade deste documento, desde que visualizado através do site http://www.imprensaoficial.pr.gov.br

1. Existência de vaga na função;
2. Aprovação em concurso público de provas ou provas e títulos;
3. Registro regular no respectivo Conselho de Classe Regional;
4. Não ter antecedentes criminais e não ter sido demitido, em consequência de aplicação de pena disciplinar, do serviço público federal, estadual, distrital ou municipal, nos últimos cinco anos, contados de forma retroativa da data da nomeação;
5. Podem ser solicitadas outras exigências vinculadas ao exercício do cargo/função, prevista em legislação e contempladas no edital de regulamentação do concurso púbico.

IDENTIFICAÇÃO FUNCIONAL

1. Uso do crachá de identificação funcional, de modo visível, para o acesso e permanência no local de trabalho.

DESCRIÇÃO DA FUNÇÃO

Elaborar, executar, acompanhar e avaliar programas, projetos, pesquisas na área econômica e de mercado, e a viabilidade econômica do Estado; Planejar, realizar estudos e projeções de natureza econômica e financeira, definir processos técnicos metodológicos, emitir diagnósticos e informações; Gerenciar e atualizar bancos de dados, estabelecer estratégias e participar da análise de conjuntura econômica; Avaliar o impacto de investimentos e políticas públicas socioeconômicas; Coordenar atividades da programação financeira do Estado; Analisar, planejar, dirigir, supervisionar, coordenar, orientar, executar e avaliar as atividades relacionadas à Lei de Diretrizes Orçamentárias (LDO) e a Lei Orçamentária Anual (LOA); Analisar e avaliar a despesa e suas fontes de financiamento, promover a gestão dos recursos orçamentários; Elaborar relatórios econômicos e auxiliar na formulação do planejamento financeiro do Estado; Planejar movimentação financeira (fluxo de caixa); Representar a Secretaria de Estado da Fazenda nos órgãos da Administração pública federal, estadual e municipal; Atuar nas áreas de programação e de execução orçamentária e financeira, licitação contratos da SEFA e da Receita, quando designado; Assessoramento técnico sob a forma de estudos, pesquisas, investigações, pareceres, avaliações, exposições de motivos, análises, atos normativos, minutas, e o desempenho de outras atividades correlatas; Levantar, sistematizar e interpretar dados, informações e indicadores; Participar de grupo e comissões para os quais for designado; Prestar auxílio administrativo à tributação, arrecadação e fiscalização e realizar outras atividades necessárias ao cumprimento da missão institucional e ao funcionamento da Secretaria de Estado da Fazenda (SEFA) e Receita Estadual (REPR), correlatas à função.

COMPETÊNCIAS PESSOAIS

1. Capacidade de cooperação e trabalho em equipe
2. Responsabilidade
3. Equilíbrio emocional e maturidade
4. Capacidade de tomar decisão
5. Iniciativa
6. Capacidade de administrar conflitos
7. Raciocínio lógico
8. Capacidade de comunicação
9. Redação Técnica
10. Manter sigilo
11. Liderança
12. Princípios e valores morais e éticos
13. Idoneidade
14. Imparcialidade
15. Capacidade de análise e síntese
16. Organização
17. Assertividade

CARGO: AGENTE FAZENDÁRIO ESTADUAL – A – AFE-A	**CARGA HORÁRIA:** 40 horas semanais
FUNÇÃO: ESTATÍSITICO	**JORNADA**: Na forma da legislação vigente
CÓDIGO DA FUNÇÃO: ESTA	**CBO:** 2112-05

COMPLEXIDADE/ESCOLARIDADE EXIGIDA

1. Curso de Graduação em Estatística

EXIGÊNCIA PARA O INGRESSO

1. Existência de vaga na função;
2. Aprovação em concurso público de provas ou provas e títulos;
3. Registro regular no respectivo Conselho de Classe Regional;
4. Não ter antecedentes criminais e não ter sido demitido, em consequência de aplicação de pena disciplinar, do serviço público federal, estadual, distrital ou municipal, nos últimos cinco anos, contados de forma retroativa da data da nomeação;
5. Podem ser solicitadas outras exigências vinculadas ao exercício do cargo/função, prevista em legislação e contempladas no edital de regulamentação do concurso púbico.

IDENTIFICAÇÃO FUNCIONAL

1. Uso do crachá de identificação funcional, de modo visível, para o acesso e permanência no local de trabalho.

DESCRIÇÃO DA FUNÇÃO

Planejar, elaborar, dirigir e controlar pesquisas e análises estatísticas no âmbito da Secretaria de Estado da Fazenda e da Receita; Efetuar levantamentos e controles estatísticos, bem como elaborar e estabelecer planos amostrais; Elaborar, analisar e avaliar relatórios técnicos e outros documentos; Realizar estudos estatísticos para diagnosticar cenários fiscais e para a análise do comportamento das receitas e despesas públicas; Analisar, projetar, processar e atualizar dados; Emitir pareceres, diagnósticos e informações; Criar e manter bancos de dados; Coletar, analisar e interpretar dados econômicos e financeiros, utilizando técnicas estatísticas para identificar padrões e tendências; Fornecer soluções que embasem decisões estratégicas; Elaborar relatórios e estudos estatísticos para subsidiar políticas fiscais e financeiras do Estado; Realizar análise de dados, utilizando ferramentas de estatística, programação e ciência de dados; Assessoramento técnico sob a forma de estudos, pesquisas, investigações, pareceres, avaliações, exposições de motivos, análises, atos normativos, minutas, e o desempenho de outras atividades correlatas; Levantar, sistematizar e interpretar dados, informações e indicadores; Participar de grupos e comissões para os quais for designado, de natureza técnica ou disciplinar; Prestar auxílio administrativo à tributação, arrecadação e fiscalização e realizar outras atividades necessárias ao cumprimento da missão institucional e ao funcionamento da Secretaria de Estado da Fazenda (SEFA) e Receita Estadual (REPR), correlatas à função.

COMPETÊNCIAS PESSOAIS

1. Capacidade de cooperação e trabalho em equipe
2. Responsabilidade
9. Redação Técnica
10. Manter sigilo

3. Equilíbrio emocional e maturidade 4. Capacidade de tomar decisão 5. Iniciativa 6. Capacidade de administrar conflitos 7. Raciocínio lógico 8. Capacidade de comunicação	11. Liderança 12. Princípios e valores morais e éticos 13. Idoneidade 14. Imparcialidade 15. Capacidade de análise e síntese 16. Organização 17. Assertividade

CARGO: AGENTE FAZENDÁRIO ESTADUAL – A – AFE-A	**CARGA HORÁRIA:** 40 horas semanais
FUNÇÃO: PROFISSIONAL DE TECNOLOGIA DA INFORMAÇÃO	**JORNADA**: Na forma da legislação vigente
CÓDIGO DA FUNÇÃO: PTIN	**CBO:** 1425-35

COMPLEXIDADE/ESCOLARIDADE EXIGIDA

1. Bacharelado em:
Ciência da Computação, Tecnologia da Informação, Engenharia da Computação, Sistemas de Informação ou Processamento de Dados, Curso de Tecnologia em: Gestão da Tecnologia da Informação, Análise e Desenvolvimento de Sistemas, Banco de Dados, Redes de Computadores ou Segurança da Informação.

EXIGÊNCIA PARA O INGRESSO

1. Existência de vaga na função;
2. Aprovação em concurso público de provas ou provas e títulos;
3. Não ter antecedentes criminais e não ter sido demitido, em consequência de aplicação de pena disciplinar, do serviço público federal, estadual, distrital ou municipal, nos últimos cinco anos, contados de forma retroativa da data da nomeação;
4. Podem ser solicitadas outras exigências vinculadas ao exercício do cargo/função, prevista em legislação e contempladas no edital de regulamentação do concurso púbico.

IDENTIFICAÇÃO FUNCIONAL

1. Uso do crachá de identificação funcional, de modo visível, para o acesso e permanência no local de trabalho.

DESCRIÇÃO DA FUNÇÃO

Analisar, coordenar, desempenhar e acompanhar o desenvolvimento de melhorias nas rotinas e manutenção do Sistema de Gestão Financeira do Estado, bem como dos sistemas integrados, e de outros sistemas que possam ser criados e correlacionados com as áreas de atuação do cargo; Analisar, coordenar, desenvolver, administrar, desempenhar, implementar metodologias, sistemas, plataformas e bases tecnológicas; Supervisionar a execução do Programa de Modernização da Gestão Fiscal do Estado do Paraná; Elaborar e acompanhar o orçamento relativo às atividades de tecnologia da informação; Direcionar e desenvolver planos, programas, ações, métodos, projetos e processos de governança de tecnologia da informação, bem como implementar metodologias, sistemas, plataformas e bases tecnológicas no âmbito da SEFA e da REPR; Planejar, elaborar e executar estudos técnicos, termos de referência, contratos, planos, políticas, mapas de processos de negócios e outros projetos de escopo da tecnologia da Informação, por meio de procedimentos licitatórios e contratação direta no âmbito da SEFA e da REPR; Atuar na fiscalização e gestão de contratos relacionados à TI; Elaborar manuais e procedimentos para operação e manutenção dos sistemas de informação; Assessoramento técnico sob a forma de estudos, pesquisas, investigações, pareceres, avaliações, exposições de motivos, análises, atos normativos, minutas, e o desempenho de outras atividades correlatas; Planejar, e/ou facilitar programas de treinamento de Tecnologia da Informação para o Órgão; Levantar, sistematizar e interpretar dados, informações e indicadores; Participar de grupos e comissões para os quais for designado, de natureza técnica ou disciplinar; Prestar auxílio administrativo tributação, arrecadação e fiscalização e realizar outras atividades necessárias ao cumprimento da missão institucional e ao funcionamento da Secretaria de Estado da Fazenda (SEFA) e Receita Estadual (REPR), correlatas à função.

COMPETÊNCIAS PESSOAIS

1. Capacidade de cooperação e trabalho em equipe 2. Responsabilidade 3. Equilíbrio emocional e maturidade 4. Capacidade de tomar decisão 5. Iniciativa 6. Capacidade de administrar conflitos 7. Raciocínio lógico 8. Capacidade de comunicação	9. Redação Técnica 10. Manter sigilo 11. Liderança 12. Princípios e valores morais e éticos 13. Idoneidade 14. Imparcialidade 15. Capacidade de análise e síntese 16. Organização

Diário Oficial Certificado Digitalmente
O Departamento de Imprensa Oficial do Estado do Paraná, de garantia de autenticidade deste documento, desde que visualizado através do site http://www.imprensaoficial.pr.gov.br

CARGO: AGENTE FAZENDÁRIO ESTADUAL – B– AFE-B	**CARGA HORÁRIA:** 40 horas semanais
FUNÇÃO: ASSISTENTE FAZENDÁRIO	**JORNADA**: Na forma da legislação vigente
CÓDIGO DA FUNÇÃO: ASFA	**CBO: 4110-10**

COMPLEXIDADE/ESCOLARIDADE EXIGIDA

1. Nível médio

EXIGÊNCIA PARA O INGRESSO

1. Existência de vaga na função;
2. Aprovação em concurso público de provas ou provas e títulos;
3. Não ter antecedentes criminais e não ter sido demitido, em consequência de aplicação de pena disciplinar, do serviço público federal, estadual, distrital ou municipal, nos últimos cinco anos, contados de forma retroativa da data da nomeação;
4. Podem ser solicitadas outras exigências vinculadas ao exercício o cargo/função, prevista em legislação e contempladas no edital de regulamentação do concurso púbico.

IDENTIFICAÇÃO FUNCIONAL

1. Uso do crachá de identificação funcional, de modo visível, para o acesso e permanência no local de trabalho.

DESCRIÇÃO DA FUNÇÃO

Executar atividades de suporte nas áreas administrativas, financeiras, orçamentárias, contábeis e outras de interesse da Secretaria de Estado da Fazenda e da Receita Estadual; Organizar rotinas de serviço e procedimentos para elaboração de relatórios, notas técnicas, manuais, orientações e demais documentos administrativos e técnicos relacionados a assuntos contábeis, financeiros, orçamentários, patrimoniais e tributários; Executar atividades de assistência à elaboração, execução e controle do orçamento público e da programação financeira estadual; Executar atividades de suporte no âmbito da SEFA e REPR, conforme orientações superiores; Prestar suporte técnico-administrativo no controle dos processos de restituição, ressarcimento e compensação de tributos estaduais, observada a legislação vigente e as normas internas; Executar a gestão de convênios firmados pela Secretaria de Estado da Fazenda, auxiliando no controle da execução das obrigações pactuadas e na correta aplicação dos recursos; Dar suporte nos processos de gestão documental; Dar suporte nas atividades de gestão de frota, tecnologia da informação, comunicação institucional, planejamento estratégico, gestão de riscos e programas de qualidade organizacional, segundo diretrizes superiores; Atender ao público interno e externo, fornecendo informações de média ou baixa complexidade e orientações relativas às rotinas e procedimentos administrativos; Representar a Secretaria de Estado da Fazenda em atos administrativos, quando formalmente designado e autorizado; Participar, mediante designação, de grupos de trabalho, comissões técnicas ou comissões disciplinares, executando atividades de assistente técnico-administrativo; Executar outras atividades correlatas compatíveis com as atribuições do cargo e que lhe forem determinadas, nos termos da legislação vigente; Atuar em apoio a outras atividades delegadas; Prestar auxílio operacional e administrativo à tributação, arrecadação e fiscalização; Realizar outras atividades necessárias ao cumprimento da missão institucional e ao funcionamento da Secretaria de Estado da Fazenda (SEFA) e Receita Estadual (REPR), correlatas à função.

COMPETÊNCIAS PESSOAIS

1. Capacidade de cooperação e trabalho em equipe
2. Responsabilidade
3. Equilíbrio emocional e maturidade
4. Capacidade de tomar decisão
5. Iniciativa
6. Capacidade de administrar conflitos
7. Raciocínio lógico
8. Capacidade de comunicação
9. Manter-se atualizado
10. Liderança
11. Manter sigilo
12. Princípios e valores morais e éticos
13. Idoneidade
14. Imparcialidade
15. Capacidade de análise e síntese
16. Organização
17. Assertividade.

CARGO: AGENTE FAZENDÁRIO ESTADUAL – C– AFE-C	**CARGA HORÁRIA:** 40 horas semanais
FUNÇÃO: AUXILIAR FAZENDÁRIO	**JORNADA**: Na forma da legislação vigente
CÓDIGO DA FUNÇÃO: AUFA	**CBO: 4110-05**

COMPLEXIDADE/ESCOLARIDADE EXIGIDA

1. Nível Fundamental

EXIGÊNCIA PARA O INGRESSO

1. Existência de vaga na função;
2. Aprovação em concurso público de provas ou provas e títulos;
3. Não ter antecedentes criminais e não ter sido demitido, em consequência de aplicação de pena disciplinar, do serviço público federal, estadual, distrital ou municipal, nos últimos cinco anos, contados de forma retroativa da data da nomeação;
4. Podem ser solicitadas outras exigências vinculadas ao exercício do cargo/função, prevista em legislação e contempladas no edital de regulamentação do concurso púbico.

IDENTIFICAÇÃO FUNCIONAL
1. Uso do crachá de identificação funcional, de modo visível, para o acesso e permanência no local de trabalho.
DESCRIÇÃO DA FUNÇÃO
Auxiliar nas atividades administrativas, financeiras e de outras de interesse da SEFA e da REPR; Auxiliar no preparo, organização, tramitação e arquivamento de documentos físicos e eletrônicos relacionados às áreas contábil, financeira, orçamentária e patrimonial; Auxiliar na conferência e o encaminhamento de documentos e dados; Controlar materiais de expediente, formulários e insumos administrativos, organizar a rotina de serviços e procedimentos; Cumprir normas internas de segurança, conservação patrimonial; Auxiliar no suporte básico no controle de pagamentos, arrecadação, tributos e movimentações financeiras, sob supervisão; Auxiliar na coleta e organização de informações para subsidiar a elaboração de relatórios financeiros e orçamentários simples; Auxiliar no acompanhamento de prazos administrativos vinculados a processos financeiros e fiscais; Auxiliar no atendimento básico ao público interno e externo, fornecendo informações gerais ou encaminhando às unidades responsáveis; Auxiliar a distribuição de documentos, processos e correspondências internas e externas da SEFA e da REPR; Auxiliar na preparação logística de reuniões, eventos e demais atividades administrativas; Realizar serviços de digitação, digitalização, conferência e registros simples de informações em sistemas informatizados; Auxiliar na organização de arquivos digitais e físicos, respeitando as normas de arquivamento e conservação documental; Colaborar na fiscalização do uso adequado de materiais, equipamentos e instalações sob responsabilidade da unidade; Auxiliar no controle de vencimentos e prazos administrativos para a tramitação regular de processos e documentos; Participar de treinamentos e capacitações oferecidos pela administração; Participar de grupos e/ou comissões para os quais for designado; Desempenhar outras atividades administrativas e operacionais correlatas, de acordo com a necessidade do serviço e conforme determinação da autoridade competente; Atuar em apoio a outras atividades delegadas; Prestar auxílio operacional à tributação, arrecadação, fiscalização; Realizar outras atividades necessárias ao cumprimento da missão institucional e ao funcionamento da Secretaria de Estado da Fazenda (SEFA) e Receita Estadual (REPR), correlatas à função.

COMPETÊNCIAS PESSOAIS	
1. Capacidade de cooperação e trabalho em equipe 2. Responsabilidade 3. Equilíbrio emocional e maturidade 4. Capacidade de tomar decisão 5. Iniciativa 6. Capacidade de administrar conflitos 7. Raciocínio lógico 8. Capacidade de comunicação 9. Manter-se atualizado	10. Liderança 11. Manter sigilo 12. Princípios e valores morais e éticos 13. Idoneidade 14. Imparcialidade 15. Capacidade de análise e síntese 16. Organização 17. Assertividade.

123444/2025

PORTARIA Nº59/2025 – DOE/SEFA DE 12 DE SETEMBRO DE 2025.

O DIRETOR DE ORÇAMENTO ESTADUAL, no uso das atribuições legais contidas no art. 20, anexo ao decreto 7.356 de 14 de Abril de 2021, e com base na Portaria Conjunta STN/SOF nº 163, de 04 de maio de 2001, consolidada pela Portaria Conjunta STN/SOF/ME nº 103, de 05 de outubro de 2021 e na Portaria Conjunta STN/SOF nº 26, de 18 de dezembro de 2024,

RESOLVE:

Art. 1º- Criar no Anexo II da Portaria DOE/SEFA 9/2025 de 06 de março de 2025 a seguinte natureza de despesa:

4.4.50.42.85 - Contrato de Gestão – Paraná Projetos

Art. 2º- Criar no Anexo III da Portaria DOE/SEFA 9/2025 de 06 de março de 2025 o seguinte subelemento de despesa:

42.85 - Contrato de Gestão – Paraná Projetos

Registra o valor das despesas orçamentárias destinadas à execução do contrato de gestão firmado com o Serviço Social Autônomo Paraná Projetos.

Art. 3 º Esta Portaria entrará em vigor na data de sua publicação.

Curitiba, 12 de setembro de 2025.

Marcos Tadeu Cavalcante da Silva
Diretor de Orçamento Estadual

123053/2025

PORTARIA Nº 178 DTE/SEFA, de 11 de Setembro de 2025

A DIRETORA DO TESOURO ESTADUAL, no uso de suas atribuições legais e tendo em vista o estabelecido no artigo 1° da Resolução SEFA nº 745, de 05 de agosto de 2019,

R E S O L V E:

Art. 1º. Altera as disponibilidades financeiras dos recursos do Tesouro do Estado referentes a execução da despesa do exercício de 2025, da Administração Direta, Indireta, Fundos Especiais e Empresas Estatais Dependentes, conforme o anexo I desta Portaria.

Diário Oficial Certificado Digitalmente
O Departamento de Imprensa Oficial do Estado do Paraná, da garantia de autenticidade deste documento, desde que visualizado através do site http://www.imprensaoficial.pr.gov.br

Art. 2º. Esta Portaria entrará em vigor na data de sua publicação, tendo seus efeitos aplicados a partir de 11 de Setembro de 2025.

Carin Caroline Deda Malhadas
Diretora do Tesouro Estadual

ANEXO I
Estabelece Cota

ANEXO À PORTARIA Nº 178

ÓRGÃO 59 - Secretaria de Estado da Mulher, Igualdade Racial e Pessoa Idosa UNIDADE GESTORA 596100			
Fonte	**3 - Outras Despesas Correntes**	**Total**	**N. do Processo**
500	35.000,00	35.000,00	2025FF000176
Total		**35.000,00**	

123308/2025

PROTOCOLO Nº: 23.856.295-3
INTERESSADO: GPC QUÍMICA S/A
ASSUNTO: Programa Paraná Competitivo. Enquadramento. Expansão. Continuidade de Incentivo fiscal de Incremento às atividades portuárias e aeroportuárias no território paranaense. Diferimento e Crédito presumido.

DESPACHO Nº 1542/2025-SEFA

I.Com base e nos termos do Parecer Técnico AAET/DIF n.° 190/2025, DEFIRO o pedido de concessão de Tratamento Fiscal Diferenciado feito pela empresa GPC QUÍMICA S/A., CNPJ 90.195.892/0019-45, CAD/ICMS n° 901.77681-47, conforme protocolo nº 23.856.295-3, com a aplicação dos tratamentos de diferimento nas importações e de crédito presumido previstos no art. 14 do Decreto nº 7.721/2024, com a continuidade de usufruto do incentivo fiscal concedido através do Despacho SEFA nº 1.586/2021;
II. Cientifique-se a requerente para manifestação da concordância, no prazo de até dez dias, sob pena de arquivamento;
III. O tratamento entrará em vigência a partir de 20 de dezembro de 2025, em continuidade ao incentivo fiscal que possui;
IV. Após a concordância da beneficiária, publique-se no DOE;
IV. Encaminhe-se à Receita Estadual do Paraná para regulamentação através de regime especial;
V. Arquive-se pelo prazo legal.
É o despacho.

SEFA/GS, 12 de setembro de 2025.

Norberto Anacleto Ortigara
Secretário de Estado da Fazenda

123481/2025

Secretaria de Infraestrutura e Logística

DER

PORTARIA Nº 525/2025-DER

O Diretor-Presidente do Departamento de Estradas de Rodagem do Estado do Paraná, usando das atribuições que lhe são conferidas pelo artigo 20, inciso XXI do Decreto nº 2.458, de 14 de agosto de 2.000, RESOLVE:

Designar, nos termos da Lei nº 20.656 de 03/08/2021, as servidoras Ângela Bitencourt Cordeiro, Rita Oriana Rolim Chamorro, para, sob a presidência da primeira, comporem a Comissão de Sindicância, visando apurar os fatos relacionados aos agentes envolvidos nos casos de omissão de providências referente aos protocolos que ficaram sem movimento na CCPR, tratado no relatório de Auditoria 001/2022 – Ferry Boat, protocolo 19.029.898-1.

Curitiba, 04 de setembro de 2025.

(assinado eletronicamente)
Fernando Furiatti Saboia,
Diretor-Presidente do DER/PR.

123450/2025

DESPACHO: 1253/2025-DG
PROTOCOLO: 23.992.768-8

1. HOMOLOGO, cumpridas as formalidades legais, com fundamento na Lei nº 14.133/2021, no Decreto Estadual nº 10.086/2022 e nos termos do Parecer nº 659/2025-PJ/ADM, o procedimento licitatório realizado na modalidade de Concorrência Eletrônica nº 18/2025-DER/DT e ADJUDICO à empresa IGUATEMI CONSULTORIA E SERVIÇOS DE ENGENHARIA LTDA, a consultoria para execução de serviços técnicos de supervisão e apoio à fiscalização na execução do remanescente da duplicação e restauração da rodovia PR-317 entre Iguaraçu e Maringá, numa extensão de 21,82 km, no âmbito da Superintendência Regional Noroeste do DER/PR, no importe de R$ 2.488.396,68.
2. Publique-se;
3. À Diretoria Técnica para as demais providências.

Em, 12 de setembro de 2025.

Fernando Furiatti Saboia
Diretor-Presidente

123655/2025

PORTARIA Nº 554/2025-DER

O Diretor-Presidente do Departamento de Estradas de Rodagem do Estado do Paraná, usando das atribuições que são conferidas pelo artigo 20, inciso XIX do Decreto n.º 2.458, de 14 de agosto de 2.000 e considerando o contido no protocolado n° 24.639.846-1, RESOLVE:

Designar a servidora **Silmara Aparecida das Brotas Duarte, RG. 3.xxx.363-x,** como secretária membra da Comissão de Análise de Inservibilidade ou Desnecessidade de Bens do ERCERNE, no que diz respeito a Portaria nº 331/2025- DER, em **substituição** a **Eidi de Fatima Pinheiro Mascaenhas, RG. 8.xxx.036-x.**

Curitiba, 11 de setembro de 2025.

(assinado eletronicamente)
Fernando Furiatti Saboia,
Diretor Presidente do DER/PR.

123452/2025

PORTARIA Nº 555/2025-DER

O Diretor-Presidente do Departamento de Estradas de Rodagem do Estado do Paraná, usando das atribuições que são conferidas pelo artigo 20, inciso XXIII do Decreto nº 2.458, de 14 de agosto de 2000 e tendo em vista o contido n° 24.644.614-8, RESOLVE:

Designar os servidores **José Victor Andreatta, RG nº 12.xxx.526-x (Presidente), Michelle Hasse Varela de Chaves, RG: n° 6.xxx.803-x (Membro), Érica Aurélia de Melo da Silva, RG: n° 6.xxx.081-x (Membro) e Everson Luiz Pedroso, RG: n° 3.xxx.305.x (Suplente),** para sob a presidência do primeiro, atuarem na comissão de contratação especificamente para fase externa do Processo Licitatório de **Concorrência com Regime de Contratação Integrada nº 09/2025- DER/DT – Protocolo nº 24.609.330-0,** que tem como objeto**,** Contratação Integrada de Empresa para Elaboração dos Projetos Básico e Executivo e Execução das obras de restauração e ampliação de capacidade das rodovias PR-239 e PR-317, entre Assis Chateaubriand e Toledo, em uma extensão de 40,09 km.

Curitiba, 11 de setembro de 2025.

(assinado eletronicamente)
Fernando Furiatti Saboia,
Diretor Presidente do DER/PR.

123454/2025

ESTADO DO PARANÁ

DEPARTAMENTO DE ESTRADAS DE RODAGEM

INSTRUÇÃO NORMATIVA Nº 041

ÁREA: TÉCNICA

ASSUNTO:
DESAPROPRIAÇÃO, REINTEGRAÇÃO E REASSENTAMENTO

HISTÓRICO

PROTOCOLO Nº	DESCRIÇÃO	DELIBERAÇÃO		EM VIGÊNCIA A PARTIR DE
		Nº	DATA	
24.042.710-9	APROVAÇÃO	383	05-09-2025	INÍCIO 05-09-2025

1. OBJETIVO
A presente Instrução Normativa estabelece:
a) Procedimentos para efetivar as desapropriações para fins de implantações, ampliações, alargamentos e variantes de faixas de domínio de rodovias, bem como, áreas de compensação ambiental e áreas de interesse de fiscalização e conservação das rodovias;
b) Procedimentos necessários para a publicação de Portarias de nomeação de Comissão de Desapropriação, bem como as suas atribuições; Procedimentos para publicação de Decretos de Utilidade Pública;
c) Os princípios, conceitos, recomendações e métodos de avaliação de terras, benfeitorias e outros bens para fins de indenização;
d) Procedimentos para reassentamento de atingidos por obras rodoviárias;
e) Procedimentos para reintegração de posse em faixas de domínio existentes decretadas de utilidade pública, além de áreas indiretamente afetadas;
f) Normas relativas à exploração de jazidas de materiais, pedreiras, ocupação temporária, servidões e a ocupação de outros bens necessários à construção das rodovias.
g) Conceitos, recomendações, normas relativas à definição da faixa de domínio necessária para a implantação das obras planejadas para a rodovia.

2. ÂMBITO DE APLICAÇÃO
2.1. Aplica-se a todas as Diretorias, Superintendências Regionais, Procuradorias Jurídicas (Regionais e Sede), aos contratos de Parceria Público Privada, contratos e convênios com Municípios, contratos de concessão rodoviária e às demais áreas envolvidas com a presente matéria.

3. EMBASAMENTO LEGAL
3.1. As matérias objeto desta Instrução são reguladas pelas seguintes disposições legais:

a) LEGISLAÇÃO FEDERAL:
I. Lei 6.766 de 19/12/1979 - dispõe sobre o parcelamento do solo urbano;
II. Lei 6.015, de 31 de dezembro 1973, a qual dispõe sobre os registros públicos;
III. Decreto-Lei nº 3.365, de 21 de junho de 1941, o qual dispõe sobre as desapropriações por utilidade pública;
IV. Lei 13.913, de 25 de novembro de 2019 - mudança na legislação sobre a faixa não edificante;
V. Portaria nº 22/2022 do Instituto Nacional do Seguro Social para fins de definição de vulnerabilidade social.

b) NORMA TÉCNICA:
I. ABNT – NBR 14.653 - Avaliação de bens.

c) LEGISLAÇÃO ESTADUAL:
I. Decreto n.º 2458/2000, de 31-07-89, que aprova o Regulamento e a Estrutura do Departamento de Estradas de Rodagem;
II. Decreto nº 4.333 de 07-12-88, que regulamenta o uso da faixa de domínio de rodovias estaduais;
III. Decreto Estadual nº 1.047, de 23-06-83, que transfere à Procuradoria Geral do Estado as atribuições de representar o Departamento de Estradas de Rodagem - DER e/ou o Estado do Paraná, nas ações de desapropriações diretas e indiretas, referentes a faixas de domínio para construção de rodovias e ações de usucapião, nos termos do seu artigo 3º;
IV. Regimento Interno do DER/PR - Deliberação nº 622-89, 24-10-89. Provimento nº 260, da Corregedoria Geral do Estado;
V. Decreto nº 140 de 2015 - regulamento para ocupação transversal ou longitudinal da faixa de domínio das rodovias;
VI. Decretos vigentes que versam sobre o Sistema Rodoviário Estadual do Paraná;
VII. Termo de Referência de Projeto de Desapropriação e/ou Instrução Normativa de Projeto de Desapropriação vigente.

4. CONCEITUAÇÃO
4.1. DECRETO DE UTILIDADE PÚBLICA: Ato que faz parte da fase declaratória e é um pressuposto para as desapropriações por utilidade pública que ocorrem quando a utilização da propriedade é conveniente e vantajosa ao interesse coletivo;
4.2. DOAÇÃO: Processo de obtenção de área particular para fins de faixa de domínio de rodovia, sem ônus para o Departamento de Estradas de Rodagem.
4.3. ANTEPROJETO DE DESAPROPRIAÇÃO: Documento Técnico com objetivo de caracterizar preliminarmente a faixa de domínio necessária e as áreas e benfeitorias atingidas pela implantação de obras planejadas em segmento rodoviário específico, com todos os subsídios necessários à elaboração do Projeto Executivo de Desapropriação e solicitação de Decreto de Utilidade Pública.
4.4. PROJETO DE DESAPROPRIAÇÃO: Documento técnico que define a faixa de domínio e as áreas e benfeitorias efetivamente atingidas pelas obras planejadas em trechos rodoviários, subsidiando o DER/PR na elaboração, solicitação e publicação de DUP (Decreto de Utilidade Pública), instruções e efetivações de processos (administrativos ou judiciais). O projeto de desapropriação deverá seguir os procedimentos estabelecidos no Termo de Referência Padrão para Projetos de Desapropriação disponível no site do DER e os termos de referência encartados no edital da licitação, bem como instruções normativas relativas a projetos de engenharia.
4.5. PLANO DE AÇÃO DE DESAPROPRIAÇÃO E REINTEGRAÇÃO: Estudo elaborado pela Comissão Permanente de Avaliação e Desapropriação que, com base no anteprojeto ou no projeto de desapropriação, irá indicar as ações necessárias para efetuar desapropriações e reintegrações de posse de determinada obra, subsidiando assim a Coordenadoria de Desapropriação e a Diretoria Técnica com informações atualizadas e indicando os caminhos críticos do trecho em questão.
4.6. BENFEITORIAS: Todas as construções existentes no imóvel, objeto de desapropriação, reassentamento ou reintegração, bem como as culturas de caráter cíclico e permanente, melhorias no solo e melhorias ou modificações realizadas com o objetivo de conservá-lo, aumentá-lo, melhorar sua utilidade, valorizá-lo ou obter renda do imóvel.
4.7. DESAPROPRIAÇÃO ADMINISTRATIVA/AMIGÁVEL: Processo de obtenção de áreas que comporão a faixa de domínio ou qualquer área considerada de Utilidade Pública, com acordo entre as partes.

Diário Oficial Certificado Digitalmente
O Departamento de Imprensa Oficial do Estado do Paraná, de garantia de autenticidade deste documento, desde que visualizado através do site http://www.imprensaoficial.pr.gov.br

4.8. DESAPROPRIAÇÃO JUDICIAL: Processo de aquisição das áreas decretadas de utilidade pública por meio de ação judicial, tendo em vista a tentativa infrutífera na seara administrativa, podendo ser direta ou indireta.
4.9. DESAPROPRIAÇÃO DIRETA: Consiste na propositura de ação judicial pelo DER/PR por intermédio da Procuradoria Geral do Estado em face do expropriado (polo passivo) objetivando a imissão na posse e a desapropriação dos bens, após esgotados os meios administrativos;
4.10. DESAPROPRIAÇÃO INDIRETA: Ação ordinária de indenização, proposta pelo expropriado, em que o DER torna-se o polo passivo.
4.11. OCUPAÇÃO TEMPORÁRIA: Prevista no artigo 36 do Decreto-Lei nº 3.365/1941, ocorre quando há a necessidade de utilização de áreas particulares sem benfeitorias para fins de apoio à execução das obras públicas, como por exemplo, o uso de área particular para implantação de caminhos de serviço, desvio de tráfego e cursos d'água temporários. Neste tipo de intervenção do estado na propriedade privada, caberá indenização, desde que comprovado efetivo prejuízo material e da natureza precária do uso dos terrenos pelo ente estatal a ser negociada administrativamente ou, em caso de desacordo, mediante ação própria. Após a obra, a área será devolvida para o proprietário sem passivos ou restrição de uso. O prazo de ocupação temporária deverá ser definido previamente conforme cronograma das obras. Constará no Decreto de Utilidade Pública como ocupação temporária.
4.12. SERVIDÃO ADMINISTRATIVA: É uma restrição imposta ao uso de uma propriedade privada para a realização de obras ou serviços públicos, podendo ser temporária ou permanente. Caberá ao proprietário uma indenização pelos prejuízos causados pela servidão, cujo montante será calculado com base em critérios como o valor de mercado do terreno, restrição permanente de uso, os danos causados e os impactos na atividade econômica do proprietário, podendo ocorrer o pagamento de forma administrativa ou, em caso de desacordo, mediante ação própria.
4.13. RESERVA LEGAL: Área com cobertura de vegetação nativa localizada no interior de uma propriedade ou posse rural, delimitada conforme percentuais previstos em lei, que tem por função assegurar o uso econômico sustentável dos recursos naturais, auxiliar na conservação e reabilitação dos processos ecológicos, promover a conservação da biodiversidade e servir de abrigo e proteção para fauna silvestre e flora nativa. É obrigatória em todos os imóveis rurais brasileiros, com percentuais mínimos que variam de acordo com o bioma e a região geográfica, sendo geralmente de 20% da área total nas regiões fora da Amazônia Legal e de 80% nas áreas de floresta localizadas na Amazônia Legal.
4.14. CAIXA DE EMPRÉSTIMO: são áreas indicadas no projeto, ou selecionadas, onde serão escavados materiais para utilizar na execução da plataforma da rodovia, nos segmentos em aterro. Tais áreas são utilizadas para suprir a deficiência ou insuficiência de materiais extraídos dos cortes.

5. PROCEDIMENTOS PRELIMINARES À DESAPROPRIAÇÃO:
5.1. Previsão orçamentária para Lei Orçamentária Anual – LOA:
5.1.1. O valor a ser indicado na LOA com a finalidade de contemplar as obras que terão início durante a vigência da mesma poderá ser baseado nos valores estimados nos cadernos de desapropriação dos projetos executivos ou em estimativas de valores realizadas pela coordenadoria de desapropriação ou atualização de valores de projetos feito pela mesma (para os projetos com mais de 24 meses da data da entrega pela projetista).
5.1.2. Os responsáveis das Superintendências Regionais pela desapropriação deverão informar à Coordenadoria de Desapropriação, até o prazo legal estabelecido, os valores previstos para suas obras a serem contemplados na LOA.
5.2. Decreto de Utilidade Pública – DUP:
5.2.1. O Decreto de Utilidade Pública deverá ser minutado pela Superintendência competente, obedecendo na íntegra o Projeto Final de Engenharia. Deverá referir-se ao eixo principal da rodovia, variantes, interseções, acessos e demais elementos projetados que se fizerem necessários à perfeita localização das áreas a serem decretadas.
5.2.2. Posteriormente à aprovação do projeto de desapropriação, para elaboração do Decreto de Utilidade Pública o processo deverá ser encartado com os seguintes documentos:
a) minuta, em formato Word, do decreto contendo as informações sobre o trecho rodoviário;
b) planta georreferenciada, em formato DWG e PDF (Datum SIRGAS 2000), destacando as áreas efetivas a serem decretadas;
c) memoriais descritivos georreferenciados (Datum SIRGAS 2000); e
d) estudo de opinião de mercado imobiliário e planilha em excel com a estimativa de custos por área.
5.2.3. Os materiais elaborados deverão ser encartados como anexo (formato PDF e editáveis) em um processo administrativo a ser enviados pela Superintendência ou Diretoria Técnica para a Coordenadoria de Desapropriação do DER. (Observação: os memoriais são partes integrantes da minuta identificados como Anexo).
5.2.4. Sob a responsabilidade da Coordenadoria de Desapropriação, o processo de DUP deverá tramitar inicialmente para a DAF/Coordenadoria de Gerenciamento Orçamentário – CGO, para indicação da dotação orçamentária e, na sequência para parecer da Procuradoria Jurídica, seguindo para a DG dar o encaminhamento ao Conselho de Administração, conforme a Deliberação nº 054/2022-CA/DAF/DER.
5.2.5. Quando se tratar de Caixas de Empréstimo, estas serão inseridas no Decreto de Utilidade Pública da obra com Memoriais Descritivos separados e especificados, sendo que somente deverão ser consideradas as que constem nos Projetos Executivos de Engenharia.
5.2.6. Quando se tratar de Ocupação Temporária e Servidão Administrativa, estas serão inseridas no Decreto de Utilidade Pública da obra com Memoriais Descritivos separados e especificados.
5.2.7. Os Decretos de Utilidade Pública poderão ser elaborados a partir do anteprojeto de desapropriação, desde que tenha detalhamento técnico suficiente para determinar as áreas necessárias à desapropriação.
5.2.8. O Decreto de Utilidade Pública deverá ser disponibilizado pela Coordenadoria de Desapropriação à Biblioteca (setor responsável) para publicação no site do DER.
5.2.9. No final da obra, deverá ser realizada a retificação do Decreto de Utilidade Pública com as áreas efetivamente desapropriadas que determinarão a nova faixa de domínio da rodovia.
5.3 Averbação do Decreto de Utilidade Pública (DUP) na Matrícula do Imóvel:
5.3.1. Com a publicação do Decreto de Utilidade Pública (DUP), o DER/PR poderá solicitar a averbação do mesmo na matrícula do imóvel atingido, com base no artigo 246, da Lei nº 6.015/1973, para garantir a devida publicidade do ato e prevenir negócios jurídicos que possam conflitar com o interesse público.
5.3.2. O objetivo da Averbação é dar ciência a terceiros sobre a existência de um procedimento de desapropriação iminente, evitar a alienação, oneração ou desmembramento da área atingida sem o conhecimento do ente expropriante, resguardar a Administração Pública de litígios decorrentes de aquisição de imóveis por terceiros de boa-fé após a declaração de utilidade pública.
5.3.3. Procedimento para Averbação: A Comissão de Avaliação e Desapropriação deverá realizar solicitação formal (ofício) ao Cartório de Registro de Imóveis competente, com a apresentação dos seguintes documentos ao cartório:
I. Cópia do Decreto de Utilidade Pública, com publicação no Diário Oficial;
II. Indicação da matrícula/transcrição do imóvel atingido;
III. Planta e memorial descritivo da área, se já disponíveis;
IV. Requerimento assinado por representante legal do DER/PR ou por procurador constituído.
V. A averbação não transfere a propriedade ao Poder Público, mas produz efeitos jurídicos de restrição à livre disposição do bem por seu titular, até que ocorra a celebração do acordo indenizatório (instrumento particular ou escritura pública) ou a sentença judicial transitada em julgado no caso de desapropriação litigiosa.
5.4 Elaboração do Plano de Ação de Desapropriação e Reintegração:
5.4.1 Composição do Plano de Ação de Desapropriação e Reintegração:
Cadastro físico: O Cadastro Físico das Propriedades deve conter as principais informações dos imóveis afetados, conforme os critérios definidos pela presente Instrução Normativa, compreendendo:
Levantamento de todas as propriedades afetadas pela faixa de domínio estabelecida e projetada, com a localização e a identificação da documentação de titularidade (escrituras, contratos, matrículas, etc.) e das benfeitorias reprodutivas e não reprodutivas a serem removidas;
Estudo do documento cartorial para análise de gravames, servidão, proprietários falecidos, indicando a impossibilidade de desapropriação amigável;
Data da realização do cadastro, de modo, que as informações obtidas sejam utilizadas como referências nos contatos e processos posteriores, evitando assim, quaisquer responsabilidades, caso o total de pessoas e propriedades aumente durante o desenvolvimento do projeto;

Descrição de todas as propriedades afetadas, área total da propriedade e área afetada pelo projeto, topografia, uso da propriedade (agrícola/pecuária, residencial, comercial ou misto), tipologia de ocupação e padrões das construções e zoneamento aprovado para o local, caso exista;
Descrição das edificações e benfeitorias existentes na propriedade: usos, área, cômodos, detalhes dos materiais empregados e estado de conservação, registro fotográfico das fachadas e outros detalhes que possam subsidiar a definição dos valores de mercado da propriedade.
5.4.2 O cadastro físico será sintetizado por meio de uma tabela para melhor compreensão dos imóveis afetados pelo projeto de desapropriação, conforme modelo definido no Anexo desta Instrução Normativa: Manual de Instrução Processual de Desapropriação.
5.4.3 Após finalizados todos os cadastros e especificados por meio da tabela, deverão ser sintetizadas quais propriedades serão afetadas integralmente ou parcialmente, descrevendo as benfeitorias reprodutivas e não reprodutivas de cada uma.
5.4.4. Deverão também ser elencadas as áreas que terão as suas atividades comprometidas em virtude da desapropriação, além da identificação da existência de comunidades tradicionais ou indígenas.
5.4.5. Igualmente deverão ser levantadas as ocupações irregulares na faixa de domínio, com a informação da área e a quantificação e qualificação das construções.

Planta Geral: Planta com a demarcação das áreas desapropriadas, reintegrações e possíveis reassentamentos, sendo que cada situação deverá ser representada por cor específica.

6. COMISSÃO PERMANENTE DE AVALIAÇÃO E DESAPROPRIAÇÃO:
6.1. A Comissão Permanente de Avaliação e Desapropriação será responsável por todas as desapropriações de sua respectiva Superintendência, a qual poderá ter como suporte uma equipe de apoio especializada.
6.2. A Comissão Permanente de Avaliação e Desapropriação deverá ser formada por 3 (três) servidores do DER, mais 1 (um) suplente, sendo, obrigatoriamente, 1 (um) engenheiro, os quais serão nomeados por meio de Portaria institucional, a partir da indicação do Superintendente Regional.
6.3. Na ausência permanente de um dos membros, deverá ser designado novo servidor para que se mantenha a estrutura original.
6.4. Além do presidente e membros da comissão, deverá ser nomeado o suplente para atuar na indisponibilidade do presidente ou de outro membro.
Atribuições da Comissão Permanente:

I. Iniciar a instrução processual, por meio de memorando;
II. Emitir parecer identificando o(s) objeto(s) da desapropriação e os respectivos valores a serem indenizados, justificando eventuais alterações do Laudo de Avaliação;
III. No caso de imóveis em que seja necessário iniciar mais de uma instrução processual, a Comissão deverá referenciar em cada um, todos os processos existentes sobre a mesma propriedade;
IV. Fazer a gestão das atividades da equipe de apoio à desapropriação da Superintendência;
V. Iniciar, avaliar e emitir Parecer validando ações de reintegração e reassentamento;
VI. Nas ações de reintegração judiciais e/ou não judiciais, auxiliar o engenheiro responsável pela rodovia nos procedimentos necessários;
VII. Promover e participar das reuniões com os expropriados;
VIII. Gerenciar a execução de reuniões coletivas com a comunidade, bem como com os demais órgãos de interesse;
IX. Juntamente com a equipe de apoio, fazer o acompanhamento do processo administrativo em sua totalidade, até a averbação da desapropriação na Matrícula ou abertura de matrícula em nome do DER ou do Estado do Paraná;
X. Fazer a gestão das propriedades que venham a sofrer impactos diretos e/ou indiretos pela implantação da obra, mesmo que não previstos em projeto e DUP;
XI. Após a recusa do valor ofertado para indenização da área expropriada, iniciar o processo de negociação diretamente com o expropriado, podendo usar do campo de negociação elencado no item 6.6 - Negociação;
XII. Providenciar a averbação do Decreto de Utilidade Pública nas matrículas ou transcrições;
XIII. Providenciar, ao final da obra, a retificação do Decreto de Utilidade Pública com as áreas efetivamente desapropriadas que determinarão a nova faixa de domínio da rodovia.

Atribuições da Equipe de apoio à desapropriação:

I. Dar apoio à gestão das desapropriações da respectiva Regional informando sempre que solicitado, a situação atual dos procedimentos na sua área de atuação, como atualização de dados, planilhas de acompanhamento e andamento de desapropriações e reintegrações;
II. Elaboração de laudos;
III. Emitir parecer social e aplicar o questionário de sócio vulnerável, quando couber;
IV. Estruturar processos administrativos;
V. Levantamentos topográficos;
VI. Auxiliar na apresentação das previsões de valores para composição da LOA, obedecendo aos prazos limites para inserção na mesma;
VII. Realizar a atualização do Projeto de Desapropriação quando for caso, com a finalidade de verificar se ocorreram mudanças em termos documentais dos imóveis cadastrados, como por exemplo subdivisão de áreas, remembramentos, óbitos, mudança de proprietários, equívocos quanto a divisas e documentos de matrículas, entre outros;
VIII. Análise e validação de documentos necessários para garantir a conformidade legal e a legitimidade do processo de desapropriação;
IX. Dar apoio à Comissão Permanente de Avaliação e Desapropriação em geral.

7. PROCEDIMENTOS PARA DESAPROPRIAÇÃO:
7.1. A instrução processual individualizada deverá iniciar após a aprovação formal da Diretoria Técnica do Plano de Ação de Desapropriação e Reintegração (PADR). Em casos excepcionais, devidamente justificados e autorizados pela Diretoria Técnica, o procedimento de desapropriação poderá ser iniciado sem o PADR.
7.2. Quando se tratar de não proprietário - possuidor em área de particular - e no caso de aceite do valor ofertado, o processo poderá ser finalizado de forma administrativa se o proprietário anuir com o pagamento da benfeitoria ao possuidor.
7.3. Quaisquer casos em que haja negativa do valor serão alvos de judicialização pelo expropriante.
7.4. Casos excepcionais deverão ser analisados prévia e conjuntamente com o setor de desapropriação.

8. AVALIAÇÃO DE IMÓVEIS:
8.1. Laudo de Avaliação
8.1.1. O Laudo de Avaliação deverá estar em conformidade com as normativas vigentes da ABNT-NBR 14653, do IBAPE e demais legislações vigentes sobre o tema.
8.1.2. Quando da confecção do Laudo de Avaliação, o avaliador deverá, preferencialmente, utilizar o método comparativo direto de dados de mercado, conforme item 8.1.1 da ABNT NBR 14.653-1.
8.1.3. Os Laudos de Avaliação deverão ser analisados e aprovados pela Comissão, podendo ser solicitada alteração, revisão e esclarecimentos necessários.
8.1.4. Os Laudos de Avaliação serão individualizados por imóvel atingido, contemplando:

I. Avaliação da terra nua;
II. Avaliação das benfeitorias reprodutivas;
III. Avaliação das benfeitorias não reprodutivas;
IV. Identificação dos ocupantes ou dos titulares do direito à indenização.

Diário Oficial Certificado Digitalmente
O Departamento de Imprensa Oficial do Estado do Paraná, de garantia de autenticidade deste documento, desde que visualizado através do site http://www.imprensaoficial.pr.gov.br

8.1.5. O avaliador é exclusivamente responsável pela elaboração do Laudo, cabendo à Comissão de Avaliação a validação do Laudo e a identificação dos beneficiários.
8.1.6. As áreas de Reserva Legal atingidas pelo processo de desapropriação serão passíveis de indenização quando:
Estiverem devidamente aprovadas pelo Instituto Água e Terra (IAT) no Sistema de Cadastro Ambiental Rural (SICAR); e/ou
Estiverem averbadas na Matrícula do Imóvel; e
Comprovada a impossibilidade técnica de remanejamento da Reserva Legal para outra área do imóvel remanescente.
8.1.7. Em se tratando de Reserva Legal, a Comissão de Desapropriação fornecerá a documentação referente às modificações na área do imóvel para que os proprietários procedam com a retificação dos dados declarados no SICAR, garantindo a regularidade ambiental do imóvel após a desapropriação.
8.1.8. O Laudo de Avaliação deverá ser assinado pelo Engenheiro Avaliador e ter a respectiva ART assinada e quitada.

9. ESTUDO SOCIOECONÔMICO DAS FAMÍLIAS AFETADAS:
9.1. Quantifica e caracteriza o universo de famílias afetadas pelo projeto a partir das tipologias de proprietários formais e não formais e não proprietários, englobando todos que dependem economicamente da terra, residentes ou não residentes.
9.2. A metodologia de levantamento das informações demandadas assemelha-se a um levantamento censitário. Por este motivo, caso o tempo entre a pesquisa e a efetivação do projeto seja elevado, sugere-se que seja realizada uma atualização das informações previamente levantadas. O Cadastro Socioeconômico deve incluir:
a) Listagem de todos os proprietários e não proprietários, residentes e não residentes;
b) Dimensão demográfica: número de pessoas da família, idade de cada um deles, gênero, composição do grupo familiar, grau de parentesco, problemas de saúde;
c) Dimensão econômica: perfil da renda, ocupação dos membros da família, lugar de trabalho, relevância do imóvel na composição da renda, estratégia de subsistência etc.;
d) Dimensão social: acesso aos serviços públicos e privados de saúde, educação, correlação com outras famílias vizinhas, forma de organização social, tempo de residência no local, dentre outros; e
e) Expectativa da população afetada referente ao projeto e a compensação a ser adotada.
9.3. As informações devem ser suficientes para geração de uma linha de base que permita a descrição das características sociais, econômicas, demográficas, culturais da população afetada, a identificação de impactos do processo de deslocamento físico e econômico.
9.4. O Cadastro Socioeconômico também deverá levantar informações que permitam a identificação de pessoas vulneráveis ou em situação de vulnerabilidade.
9.5. O tema sócio vulnerabilidade deverá ser observado sob dois aspectos, de um lado a referência a obras com financiamento externo e de outro em referência a obras com recursos do estado.
9.6. No caso de obras com financiamento externo deverão ser observadas as diretrizes para desapropriação e reassentamento constantes do Contrato de Empréstimo vigente do Organismo Financiador.

Obras realizadas com recursos do Estado:
9.7. Serão classificadas como sócio vulneráveis as pessoas ou famílias que estejam inscritas no CadÚnico e ainda se enquadrem nos seguintes parâmetros individualmente ou agrupados e com documentos comprobatórios para cada um dos itens:

I. Renda per capita de até meio salário-mínimo por mês; e/ou edificação localizada às margens de córrego/rio em situação de risco;
II. Portadores de deficiência que residam sozinhos ou com pessoas abaixo de 18 anos, desde que estejam em situação de fragilidade que impeça sua realocação de forma autônoma;
III. Idosos acima de 70 anos que morem sozinhos ou com pessoas abaixo de 18 anos, desde que estejam em situação de fragilidade que impeça sua realocação de forma autônoma;
IV. Pessoas em situação de doenças graves elencadas na portaria nº 22/2022 do Instituto Nacional do Seguro Social, ou outra que vier a substituí-la, desde que estejam em situação de fragilidade que impeça sua realocação de forma autônoma.

9.8. A Coordenadoria de Desapropriação poderá participar da análise socioeconômica do expropriado, juntamente com a Comissão Permanente de Avaliação e Desapropriação.
9.9. No caso de ser comprovada a propriedade de mais um imóvel urbano ou rural o expropriado não será enquadrado para reassentamento.
9.10. Para situações excepcionais que não cumpram os critérios estabelecidos acima para classificação das famílias ou indivíduos como sócio vulneráveis, deverá ser apresentada documentação comprobatória e deverá ter aprovação prévia pela Diretoria Técnica.
9.11. Após caracterizada a situação de vulnerabilidade, a Comissão Permanente de Avaliação e Desapropriação deve realizar uma análise considerando os riscos e impactos do projeto para cada família, a fim de propor medidas e ações específicas.
9.12. Para as famílias afetadas, inclusive aquelas identificadas como vulneráveis, a opção entre compensação financeira (indenização) e reassentamento será definida com base em critérios objetivos, previamente estabelecidos e divulgados, referentes à capacidade de lidar com situações adversas de forma autônoma. Tais critérios considerarão aspectos intelectuais, culturais e financeiros, sempre de acordo com dispositivos constitucionais e legislação específica, e somente serão aplicados mediante mútuo acordo entre as partes.
9.13. Para fins de identificação e classificação das vulnerabilidades dos grupos/famílias, será obrigatória a aplicação de um questionário/planilha e a elaboração de parecer social, ambos fundamentados em metodologias claramente especificadas e padronizadas, e constantes no anexo desta Instrução Normativa: Manual de Instrução Processual de Desapropriação. Os procedimentos deverão ser conduzidos de maneira transparente, assegurando ampla publicidade dos critérios e dos resultados, e permitindo o direito de recurso ou revisão em caso de discordância.
9.14. Para melhor verificar os grupos/famílias e definir suas vulnerabilidades, será aplicado um questionário/planilha, seguido do parecer social, cujo modelo está disponível no anexo desta Instrução Normativa: Manual de Instrução Processual de Desapropriação.
9.15. Para a aplicação correta, seguem as definições dos conceitos apresentados:
a) Capacidade Intelectual: As famílias têm habilidades cognitivas que lhes permitem compreender e gerir a sua situação de forma mais eficaz;
b) Condições Culturais: Podem ter acesso a uma rede de apoio social e cultural que fornece suporte adicional;
c) Condições Financeiras: Podem ter algumas formas de renda ou ativos, mesmo que limitados, que podem ser utilizados em sua defesa.
9.16. Aplicados os questionários e pontuadas as questões relevantes, a nota final será uma referência adicional para a definição de sócio vulnerabilidade.
9.17. Realizado o estudo socioeconômico e emitido o parecer social quanto a vulnerabilidade das famílias afetadas, este deverá ser validado pela Comissão Permanente de Avaliação e Desapropriação.
9.18. Identificadas famílias sócio vulneráveis, o DER/PR poderá realizar o reassentamento destas. Neste caso, o DER/PR deverá, previamente, deverá entrar em contato com o Município onde a obra está sendo realizada para que este atue no processo de realocação das famílias em condição de sócio vulnerabilidade, tendo em vista que o Decreto nº 9.310/2018 atribui a competência para as prefeituras municipais.
9.19. As pessoas e/ou famílias elegíveis para reassentamento são aquelas consideradas sócio vulneráveis e que venham a sofrer impacto (direto ou indireto) com o projeto, sendo na terra, nas benfeitorias reprodutivas e/ou não reprodutivas, perda ou interrupção de acesso físico à propriedade e/ou acesso aos recursos naturais resultante do projeto ou na infraestrutura de serviços.
9.20. O reassentamento pode seguir uma das modalidades abaixo, conforme a necessidade de cada família, usando para tanto os estudos realizados nos cadastros físicos e socioeconômicos.

- Compensação monetária: consiste nas situações em que o valor da indenização da benfeitoria avaliada não permite a compra de outro imóvel. Neste caso, o DER poderá apresentar como alternativa de indenização o valor de uma casa popular referenciada no Programa Minha Casa Minha Vida, faixa I.

- Compensação monetária assistida: nesta modalidade, a indenização será paga diretamente ao expropriado, com o apoio do DER/PR, pois o valor da indenização permite a aquisição de outro imóvel de mesma categoria. Neste caso, tratam-se de famílias que apresentem grau de vulnerabilidade descrito no item 7.1.
- Construção de unidades habitacionais: consiste em edificação de conjunto de moradias. Nesta modalidade, a comunidade ou blocos de pessoas são reassentadas conjuntamente, mantendo-se os laços de convivência previamente estabelecidos. Para esta modalidade o DER deverá buscar parcerias com Prefeituras e outros órgãos do Estado.
- Compra assistida: consiste na aquisição de imóveis no mercado imobiliário local, utilizada somente após frustradas as modalidades anteriormente descritas, com as respectivas documentações e justificativas em processo. Este tipo de ação somente se aplica no caso em que os proprietários ou posseiros sejam identificados como sócio vulneráveis.

Nesta modalidade, o reassentamento é feito de maneira individualizada. O DER elaborará um parecer mercadológico de avaliação do imóvel pré-selecionado pelas famílias, levando em conta o teto de gastos (valor de uma casa popular referenciada no Programa Minha Casa Minha Vida, faixa I), a adequação da edificação, a necessidade dos reassentados, a habitabilidade da edificação e a viabilidade documental da compra.
O procedimento de compra assistida deverá ser previamente aprovado pela Diretoria Técnica.
O DER participará como anuente pagador nos contratos de compra e venda que tem a família reassentada e o proprietário do imóvel como partes na aquisição do mesmo, sendo que as despesas cartoriais e de transferência poderão ser absorvidas pela administração pública com recursos transferidos para o vendedor para que este promova o pagamento, uma vez que o sócio vulnerável não tem condições de pagar.
As despesas cartoriais a serem consideradas, devem representar uma média dos valores praticados pelos cartórios locais.
Os contratos de compra e venda dos imóveis somente poderão ser assinados por representante do DER/PR após sua avaliação pelo Diretor da área correspondente e não poderão ter prazo inferior a 120 dias para sua liquidação.
A Compra Assistida deve ser uma modalidade adotada após a tentativa de utilização das demais modalidades e a instrução processual deverá justificar a não utilização de outra modalidade para o reassentamento.

- Aluguel social: consiste no estabelecimento de moradias de caráter temporário às famílias elegíveis para o reassentamento e será realizado de acordo com a necessidade de remoções imediatas devido ao avanço das obras ou riscos iminentes à integridade física das famílias impactadas causadas pelo DER naquele projeto específico.

Essa realocação provisória terá caráter excepcional, uma vez que será priorizado sempre o reassentamento definitivo das famílias. Ressalta-se que a estadia das famílias em situação de aluguel social não deverá ser superior a 6 meses.
Caberá ao DER o procedimento de negociação nos contratos de aluguel social e outros procedimentos burocráticos, bem como o pagamento, que deverá ser destinado direto ao locador.

10. ETAPAS DA DESAPROPRIAÇÃO
10.1. Homologação junto ao Conselho Regional
Cada processo de desapropriação deve ser apreciado previamente pelo Conselho Regional, conforme Decreto 2.458/2000, artigo 47 do regulamento do DER, cuja deliberação deverá encartar as instruções processuais de desapropriação.
10.2. Notificação ao expropriado
10.2.1. Após a homologação do valor do laudo de avaliação pela Comissão Permanente de Avaliação e Desapropriação e deliberação do Conselho Regional, inicia-se a fase de contato com os proprietários ou posseiros visando a instrução dos processos de desapropriação.
10.2.2. Os documentos gerados nesta fase devem satisfazer o artigo 10-A do Decreto Lei nº 3.365/41, que define a necessidade de o poder público notificar o proprietário e apresentar a oferta de indenização. Neste ato deverá ser entregue ao desapropriado:

I. Declaração de Autorização para entrada no imóvel (autorização para o esbulho);
II. Cópia do Decreto de Utilidade Pública;
III. Planta e descrição dos bens e suas confrontações;
IV. Memorial Descritivo da área atingida;
V. Notificação extrajudicial com o valor da oferta, apurado através de Laudo de Avaliação detalhado;
VI. Informação de que o prazo para aceitar ou rejeitar a oferta é de 15 dias e que o silêncio será considerado rejeição.
VII. Termo de Aceite assinado e datado pelo expropriado, para comprovar a data em que foi dada ciência sobre a oferta.

10.2.3. A extensão do prazo de 15 dias para a resposta do expropriado deverá ser justificada pela Comissão Permanente de Avaliação e Desapropriação e somente ocorrerá nos casos de extrema necessidade ou força maior.
10.3. Negociação
10.3.1. No caso de recusa do valor ofertado de indenização, a comissão (no mínimo dois membros) poderá, com base no princípio da eficiência na administração pública, usar do campo de negociação para finalizar o procedimento de desapropriação na seara administrativa, evitando a judicialização da desapropriação e a elevação dos custos do erário, visto que para estes casos serão pagos honorários periciais, honorários sucumbenciais, custas judiciais e custo com a máquina pública.
10.3.2. O campo de negociação poderá ser usado na desapropriação em que o valor da avaliação do imóvel, isto é, terra nua e/ou benfeitoria, for até o limite da Requisição de Pequeno Valor (RPV) , podendo o DER/PR oferecer ao expropriado uma indenização superior à avaliação inicial, limitada a 50% do teto da RPV, com o objetivo de evitar a judicialização da demanda e reduzir os custos de eventual processo judicial.
10.3.3. Também poderá ser usado o campo de negociação quando o valor do imóvel desapropriado, isto é, terra nua e/ou benfeitoria, ultrapasse o limite da Requisição de Pequeno Valor até três vezes o teto da RPV, podendo o DER/PR oferecer até 30% a mais do valor inicialmente ofertado, desde que aprovado pelo Conselho Regional.
10.3.4. Conforme a Ordem de Serviço nº 12/2025 e seu detalhamento, as negociações de valores acima do originalmente ofertado deverão ser gravadas em áudio e vídeo e incluídas como anexo no e-protocolo.
10.3.5. A adoção do campo de negociação será facultativa, ficando a critério da Administração Pública a sua utilização, com base na conveniência e oportunidade do caso concreto, não configurando obrigação, mesmo que presentes as condições previstas nos subitens anteriores.
10.4. Finalização da fase inicial de instrução de processos
10.4.1. Em caso de aceitação ou não do valor da indenização e frustradas as negociações diretamente com o expropriado, a Procuradoria Jurídica Regional emitirá um parecer jurídico definindo se o imóvel poderá ser indenizado administrativamente (desapropriação administrativa) ou se será caso de indenização por via judicial, com pedido ou não de imissão na posse do bem.
10.4.2. No caso de indenização via judicial, deve-se informar se houve acordo com relação ao valor da indenização (conforme artigo 34-A do Decreto Lei 3.365/1941) e se já foi devidamente autorizado o esbulho sobre a área.
10.4.3. Uma cópia do Memorial Descritivo em formato editável (DOC) deverá ser anexado ao processo administrativo, independentemente se a indenização será paga de forma judicial ou administrativa.
10.5. Instrução de processos administrativos de desapropriação
10.5.1. Os processos administrativos devem ser instruídos de forma 100% digital, no sistema oficial de tramitação do estado – e-protocolo.
10.5.2. Os documentos a serem encartados no e-protocolo devem seguir as recomendações do “manual de instrução de processos administrativos de desapropriação”, ficando a cargo da Coordenadoria de Desapropriação mantê-lo atualizado, bem como os formulários, fluxos e formas de instrução dos processos administrativos.
10.5.3. Assim que disponibilizado, deverá ser utilizado o Sistema SAD/SIDER - sistema computacional específico para cadastro, elaboração de documentos que comporão o processo administrativo e monitoramento de áreas geográficas a serem desapropriadas e acompanhamento dos processos administrativos de desapropriação. Caberá à Coordenadoria de Desapropriação a interação com a PGE nos casos de processos de desapropriação judicial direta ou indireta. Além disso, é atribuição da Coordenadoria de Desapropriação a indicação de prioridades de pagamento de indenizações em caso de recursos financeiros escassos no DER, sempre prezando pelo melhor atendimento aos cronogramas de obras.

Diário Oficial Certificado Digitalmente
O Departamento de Imprensa Oficial do Estado do Paraná, de garantia de autenticidade deste documento, desde que visualizado através do site http://www.imprensaoficial.pr.gov.br

10.5.4. Os processos administrativos, após serem enviados das Comissões Permanentes de Avaliação e Desapropriação (Superintendências), devem ser encaminhados para a Coordenadoria de Desapropriação e, quando couber, fará o saneamento de eventuais problemas processuais, podendo solicitar o auxílio das Comissões Permanentes de Avaliação e Desapropriação, da Procuradoria Jurídica do DER ou da PGE.
10.6. Fase Judicial da Desapropriação
10.6.1. Quando houver rejeição expressa ou tácita da oferta indenizatória ou houver impedimentos para realização do acordo administrativo, deverá ser realizada dotação orçamentária e autorização por parte do Conselho Diretor do DER quanto ao valor ofertado, com posterior remessa à PGE para ingresso da ação judicial de desapropriação com pedido ou não de imissão na posse.

11. PROCEDIMENTOS PARA REINTEGRAÇÃO DE POSSE PARA FINS DE EXECUÇÃO DE OBRAS
11.1. Planejamento
11.1.1. A Comissão Permanente de Avaliação e Desapropriação deverá realizar um estudo das áreas a serem reintegradas, devendo preencher o que segue:

a) Identificação e Mapeamento das Áreas:
Levantamento das áreas a serem reintegradas, com identificação de ocupantes e proprietários;
Levantamento da área total a ser reintegrada;
Análise detalhada das benfeitorias, incluindo edificações (alvenaria, madeira, muro, portão, gradil, etc.) e suas condições.

b) Avaliação das Benfeitorias:
Identificação do estado de conservação das estruturas;
Quantificação de áreas edificadas (alvenaria, madeira, muro, portão, gradil, etc.) e suas condições com a extensão em m².

c) Análise de Impacto Social:
Realização de estudo de vulnerabilidade social dos ocupantes;
Planejamento de realocação em caso de famílias em situação de risco.

d) Gestão de Resíduos e Destinação Final:
Planejamento para remoção de resíduos gerados pela desocupação;
Definição da destinação ambientalmente adequada.

11.1.2. Uma planilha para preenchimento das informações acima estará prevista no Manual de Instrução Processual de Desapropriação.
11.1.3. Tendo em vista que o Decreto nº 9.310/2018 atribui a competência para o Poder Público (União, Estado, Município e Distrito Federal) quanto à realocação de sócios vulneráveis, o DER/PR deverá entrar em contato com o Município onde a obra está sendo realizada para que ambos atuem no processo de realocação das famílias em condição de sócio vulnerabilidade.
11.2. Procedimentos
11.2.1. As faixas de domínio ocupadas de forma irregular (construções, residências, comércios, estacionamentos, placas, outdoors, estacionamento, calçamento, ajardinamento, etc.) estão sujeitas a reintegração de posse por parte deste Departamento.
11.2.2. As notificações extrajudiciais não deverão datar de mais de ano e dia; caso isso ocorra a gerência da área deverá proceder nova notificação, sob pena de não concessão da liminar de reintegração.
11.2.3. As notificações deverão ser acompanhadas de relatório fotográfico, datado e georreferenciado bem como croqui de levantamento da área, conforme o modelo inserido no Manual de Instrução Processual de Desapropriação.
11.2.4. Na recusa em assinar o recebimento da notificação por parte do ocupante, deverá ser entregue uma via a este, se possível, e outra ficará com o servidor responsável que atestará/certificará a recusa, com mais duas testemunhas, impreterivelmente.
11.2.5. As notificações deverão ser entregues por no mínimo um servidor e duas testemunhas, podendo ser acompanhados de força policial, se necessário.
11.2.6. A reintegração de posse pode ocorrer de maneira consensual ou judicial.

- Reintegração de posse consensual, notificação do invasor que promove a desocupação e/ou demolição espontânea, sem ônus para o estado;
- Reintegração de posse judicial, vencido o prazo da notificação para desocupação amigável da área (30 dias corridos), o DER, por meio da Procuradoria Jurídica da Regional ou na falta desta, do DER sede ingressará com uma ação judicial de reintegração de posse e demolição, sempre buscando antecipar a desocupação da área (por esta razão as notificações tem que ser com data de menos ano e dia – assim é concedida a liminar)

11.2.7. A peça inicial da ação deverá conter os seguintes documentos:
a) notificação extrajudicial;
b) relatório fotográfico;
c) croqui; e
d) delegação de poderes.

11.2.8. Tanto nas ações de reintegração judiciais e/ou não judiciais, cabe à equipe de apoio à desapropriação da superintendência, auxiliar o engenheiro responsável pela rodovia nos procedimentos.
11.2.9. Antes do início das notificações extrajudiciais e da abertura de ações judiciais de reintegração de posse, a comissão de avaliação e desapropriação, bem como o Fiscal da Obra devem verificar a possibilidade de a executora da obra auxiliar nas ações de remoção/demolição de benfeitorias e no destino adequado dos resíduos.
11.2.10. Em princípio, incumbe ao ocupante irregular da faixa de domínio, às suas expensas, a demolição e retirada dos entulhos da ocupação, entretanto, quando isso não ocorrer, o DER poderá realizar a limpeza do local, através da contratação de serviços de demolição e gerenciamento de resíduos sólidos, preferencialmente através do Sistema de Registro de Preços, nos casos em que o volume de reintegrações seja significativo. O DER poderá, após esgotadas as possibilidades administrativas de cobrança, ingressar com ação de regresso contra o invasor, a fim de cobrar o valor pago pelos serviços realizados, sem prejuízo de outras ações quanto à dívida ativa.
11.2.11. Em situações pontuais, com poucas áreas invadidas, e/ou com pouco volume de material (muros, cercas, placas, calçadas etc.), o Gerente de Área e a Comissão de Avaliação e Desapropriação deverão buscar auxílio junto à Prefeitura local, ou via administração direta, ou até mesmo com a empresa executora da obra, quando couber.
12. DISPOSIÇÕES GERAIS
12.1. Nos contratos de execução de obras deverão constar os serviços necessários a liberação da Faixa de Domínio, como a remoção de edificações, construções de acessos, relocação de cercas e muros, os quais serão pagos à empreiteira, por medição.
12.2. Não será permitido o depósito do material proveniente da limpeza, fora dos limites estabelecidos pela faixa de domínio da rodovia ou de bota-fora indicado em projeto ou durante a execução da obra. Nos casos de necessidade imperiosa deverá constar a anuência do proprietário junto à fiscalização da obra.
12.3. Na construção de acessos a cidades, sempre que possível, a faixa de domínio estará restrita à largura das vias já existentes.
No cumprimento de convênios celebrados para a execução de obras de interesse comum do DER/PR e outros, será dada especial atenção para a liberação da faixa de domínio pela parte obrigada aos pagamentos das indenizações, conforme for convencionado.

12.4. A partir de 1 (um) ano da elaboração do Laudo de Avaliação, a Comissão Permanente de Avaliação e Desapropriação poderá aplicar correção nas avaliações de indenizações, cobrindo a perda pela ação da inflação. O índice de correção será o mesmo usado pelo poder judiciário à época.
12.5. Nos casos de doação condicionada, a Escritura Pública de doação somente será lavrada quando oportuno independentemente do início dos serviços compensatórios convencionados nas negociações.
12.6. Nos casos de ação judicial de desapropriação, caberá à Procuradoria Geral do Estado receber os processos e na inicial do processo solicitar imissão

prévia na posse, podendo solicitar ao DER os pareceres técnicos complementares e pagamentos complementares, caso arbitrado em juízo.
Esta Instrução Normativa é complementada por seus anexos:
Manual de Instrução Processual de Desapropriação;
Questionário Socioeconômico.

13. DISPOSIÇÕES FINAIS
13.1. Para quaisquer esclarecimentos ou casos omissos, deverá ser consultada a Diretoria Técnica, em específico a Coordenadoria de Desapropriação e também a Procuradoria Jurídica do DER/PR, sendo todos responsáveis pelo fiel cumprimento desta Instrução Normativa.
13.2. A Instrução Normativa nº 16, fica revogada a partir da edição da presente Instrução Normativa, aprovada pelo Conselho Diretor, conforme Deliberação nº 383/2025, e autorizada pelo Diretor Presidente do DER/PR, entrará em vigor a partir de 05/09/2025.

Fernando Furiatti Saboia
Diretor-Presidente

123662/2025

APPA

PORTARIA Nº 180/2025/APPA
O Diretor Presidente da Administração dos Portos de Paranaguá e Antonina, no uso de suas atribuições conferidas pelo artigo 33 do Estatuto Social da APPA, aprovado na 1ª Assembleia Geral Extraordinária realizada em 20 de maio de 2020,
CONSIDERANDO a Portaria nº 196-2022, de 31 de agosto de 2022, que instituiu o PROGRAMA DE DESLIGAMENTO INCENTIVADO – PDI/2022;
CONSIDERANDO o Acordo Coletivo de Trabalho e o Regulamento do Programa de Desligamento Incentivado – PDI/2022;
CONSIDERANDO o Relatório Inicial elaborado pela Comissão do PDI – Protocolo nº 20.100.874-3;
CONSIDERANDO a Portaria nº 079-2023, que instituiu os blocos de desligamento do PDI/2022;
CONSIDERANDO a Portaria nº 095-2023, que enquadra o primeiro grupo dos empregados aptos;
CONSIDERANDO a Portaria nº 111-2023, que enquadra o segundo grupo dos empregados aptos;
CONSIDERANDO a Portaria nº 170-2023, que enquadra o terceiro grupo dos empregados aptos;
CONSIDERANDO a Portaria nº 186-2023, que enquadra o quarto grupo dos empregados aptos;
CONSIDERANDO a Portaria nº 233-2023, que enquadra o quinto grupo dos empregados aptos;
CONSIDERANDO a Portaria nº 282-2023, que enquadra o sexto grupo dos empregados aptos;
CONSIDERANDO a Portaria nº 133/2024/APPA, que enquadra o sétimo grupo dos empregados aptos;
CONSIDERANDO a Portaria nº 254/2024/APPA, que enquadra o oitavo grupo dos empregados aptos; e
CONSIDERANDO a Portaria nº 284/2024/APPA, que enquadra o nono grupo dos empregados aptos.
RESOLVE:
Art 1º DECLARAR o Enquadramento do empregado público ao BLOCO 01, a partir de 8 de setembro de 2025, que cumpre os requisitos de adesão do Programa de Desligamento Incentivado – PDI/2022, conforme relacionado abaixo:

MATRÍCULA	NOME	CARGO	DIRETORIA	PROTOCOLO	ORDEM DE INSCRIÇÃO
1967	Alcione Correia Assunção	Guarda Portuário	DPR	19.442.997-5	3

Art 2º Esta Portaria entra em vigor na data de sua publicação.
Gabinete da Presidência, em 8 de setembro de 2025.

LUIZ FERNANDO GARCIA DA SILVA
Diretor Presidente

PORTARIA Nº 181/2025/APPA
O Diretor Presidente da Administração dos Portos de Paranaguá e Antonina, no uso de suas atribuições conferidas pelo artigo 33 do Estatuto Social da APPA, aprovado na 1ª Assembleia Geral Extraordinária realizada em 20 de maio de 2020,
CONSIDERANDO as justificativas apresentadas no processo protocolado sob nº 23.902.005-4.
RESOLVE:
Art 1º AUTORIZAR a prorrogação do prazo por mais 30 (trinta) dias, para conclusão dos trabalhos designados na Portaria nº 073/2025/APPA, prorrogada pelas Portarias nº 114/2025/APPA e 149/2025/APPA, a fim de apurar e aplicar as sanções cabíveis pelo eventual descumprimento das obrigações contratuais, previstas no Contrato nº 127/2020-APPA.
Art 2º Esta Portaria entra em vigor na data de sua publicação.
Gabinete da Presidência, em 8 de setembro de 2025.

LUIZ FERNANDO GARCIA DA SILVA
Diretor Presidente

PORTARIA Nº 182/2025/APPA
O Diretor Presidente da Administração dos Portos de Paranaguá e Antonina, no uso de suas atribuições conferidas pelo artigo 33 do Estatuto Social da APPA, aprovado na 1ª Assembleia Geral Extraordinária realizada em 20 de maio de 2020,
CONSIDERANDO a Política de Contribuições e Doações da Portos do Paraná, aprovada na 132ª Reunião Ordinária do Conselho de Administração – CONSAD;
CONSIDERANDO a necessidade de estabelecer o procedimento interno para recebimento e análise de projetos ofertados por pessoas físicas ou jurídicas, de direito público ou privado, na forma de doação, em atendimento ao disposto no Artigo 11 da Política de Contribuições e Doações;
CONSIDERANDO que a medida busca garantir que as doações estejam alinhadas aos princípios da Administração Pública, à legalidade, à transparência, à impessoalidade, à moralidade, à eficiência e à primazia do interesse público, assegurando rastreabilidade, segurança jurídica e plena conformidade com o Regulamento Interno de Licitações e Contratos – RILC.
RESOLVE:
Art 1º ESTABELECER as diretrizes e procedimentos que passarão a reger esta empresa pública, em eventual contratação de serviços ou obras que derivem de pesquisas, projetos, ou outros documentos técnicos doados à Portos do Paraná, em conformidade com a Política de Contribuições e Doações, que estará disponível no site eletrônico https://www.portosdoparana.pr.gov.br/Pagina/Governanca-Corporativa.
Art 2º Casos omissos serão tratados pela Portos do Paraná, observada a Política de Contribuições e Doações, o RILC e a legislação aplicável.
Art 3º Esta Portaria entra em vigor na data de sua publicação.

Gabinete da Presidência, em 11 de setembro de 2025.

LUIZ FERNANDO GARCIA DA SILVA
Diretor Presidente

PORTARIA Nº 183/2025/APPA
O Diretor Presidente da Administração dos Portos de Paranaguá e Antonina, no uso de suas atribuições conferidas pelo artigo 33 do Estatuto Social da APPA, aprovado na 1ª Assembleia Geral Extraordinária realizada em 20 de maio de 2020,
CONSIDERANDO a Lei Federal nº 10.973, de 2 de dezembro de 2004, que dispõe sobre incentivos à inovação e à pesquisa científica e tecnológica no ambiente produtivo e dá outras providências;
CONSIDERANDO a Lei Estadual nº 20541, de 20 de abril de 2021, que dispõe sobre política pública de incentivo à inovação, à pesquisa e ao desenvolvimento científico e tecnológico, ao fomento de novos negócios e a integração entre o setor público e o setor privado em ambiente produtivo no Estado do Paraná;
CONSIDERANDO a Lei Federal Complementar nº 182, de 1º de junho de 2021, que institui o marco legal das startups e do empreendedorismo inovador;
CONSIDERANDO os objetivos estratégicos do Planejamento Estratégico 2022-2027 da Portos do Paraná;
CONSIDERANDO o alcance de resultados esperados pelas esferas: federal, estadual e municipal quanto o uso da inovação em serviços públicos;
CONSIDERANDO o desenvolvimento de projetos de inovação para geração de maior eficiência nas operações portuárias e no setor administrativo;
CONSIDERANDO a iniciação científica como estímulo para a produção de estudos técnicos no ambiente portuário da Portos do Paraná; e
CONSIDERANDO a necessidade de se manter um comitê multidisciplinar visando a centralização das discussões para o estudo de viabilidade de projetos inovadores em que pese as atribuições da Autoridade Portuária.
RESOLVE:
Art 1º INSTITUIR COMITÊ DE INOVAÇÃO – CINOV com o objetivo de unificar o estudo e implantação de projetos de inovação, fomentando o capital humano e tecnológico para a criação de um ecossistema inovador na Portos do Paraná, que estará disponível no site eletrônico https://www.portosdoparana.pr.gov.br/Pagina/Comite-de-Inovacao-CINOV.
COORDENAÇÃO:
ALEXANDRE AUGUSTO BERWANGER SCHERER, Matrícula 9856;
VADER ZULIANE BRAGA, Matrícula 9894.
MEMBROS REPRESENTANTES DA PRESIDÊNCIA:
HELLEN LEITE SOUZA, Matrícula 9930;
MATHEUS RICARDO MASSUKI, Matrícula 2173;
RENATA PEREIRA AGUIAR, Matrícula 9912;
THIAGO CORREIA DA COSTA, Matrícula 2088.
MEMBROS REPRESENTANTES DA DIRETORIA ADMINISTRATIVA E FINANCEIRA:
DAYANNA BONAFINI, Matrícula 2179;
FERNANDA GONÇALES, Matrícula 9924.
MEMBROS REPRESENTANTES DA DIRETORIA DE MEIO AMBIENTE:
ANDREA ALMEIDA LOPES DE DEUS, Matrícula 2069;
PEDRO PISACCO PEREIRA CORDEIRO, Matrícula 9807.
MEMBROS REPRESENTANTES DA DIRETORIA DE ENGENHARIA E MANUTENÇÃO:
KATLYN ELIEGE DOS SANTOS, Matrícula 9908;

Diário Oficial Certificado Digitalmente
O Departamento de Imprensa Oficial do Estado do Paraná, de garantia de autenticidade deste documento, desde que visualizado através do site http://www.imprensaoficial.pr.gov.br

LUCAS GOMES GONÇALVES, Matrícula 2080.
MEMBROS REPRESENTANTES DA DIRETORIA DE DESENVOLVIMENTO EMPRESARIAL:
GUILHERME SANTOS DO CARMO, Matrícula 2197;
RICARDO QUINHOLI MOSCARDI, Matrícula 2207.
MEMBROS REPRESENTANTES DA DIRETORIA DE OPERAÇÕES PORTUÁRIAS:
PAULA WERNER LINHARES, Matrícula 2026;
RENATA COSTA DE JESUS GUSMÃO, Matrícula 2112.
MEMBROS REPRESENTANTES DA DIRETORIA JURÍDICA:
RODRIGO LASCOSK BISCAIA, Matrícula 9813;
STEPHANIE AVILA FONSECA DIAS, Matrícula 2184.
Art 2º Revoga-se a Portaria nº 150/2025/APPA, de 8 de agosto de 2025.
Art 3º Esta Portaria entra em vigor na data de sua publicação.
Gabinete da Presidência, em 11 de setembro de 2025.

LUIZ FERNANDO GARCIA DA SILVA
Diretor Presidente

PORTARIA Nº 184/2025/APPA
O Diretor Presidente da Administração dos Portos de Paranaguá e Antonina, no uso de suas atribuições conferidas pelo artigo 33 do Estatuto Social da APPA, aprovado na 1ª Assembleia Geral Extraordinária realizada em 20 de maio de 2020,
CONSIDERANDO a Resolução nº 53, de 4 de setembro de 2020, da Comissão Nacional de Segurança Pública nos Portos, Terminais e Vias Navegáveis, que dispõe acerca da consolidação e atualização das Resoluções da CONPORTOS, conforme normas do Código Internacional para a Proteção de Navios e Instalações Portuárias (Código ISPS, da sigla em inglês); e
CONSIDERANDO que os empregados públicos mencionados estão devidamente habilitados para exercer as funções de SUPERVISOR DE SEGURANÇA PORTUÁRIA – SSP, no âmbito dos Portos de Paranaguá e Antonina, devendo cumprir as atribuições específicas previstas no Capítulo III, da Resolução mencionada.
RESOLVE:
Art 1º DESIGNAR os empregados públicos para exercerem a atividade de Supervisores de Segurança Portuária, respeitando-se a titularidade e ordem de suplência determinada:

SSP TITULAR – THIAGO CRYSTIAN MATOZO, Matrícula 2094;
1º SUPLENTE – VINICIUS GOMES DOS SANTOS, Matrícula 2035;
2º SUPLENTE – THIAGO CORREIA DA COSTA, Matrícula 2088;
3º SUPLENTE – IVAN PLANTES MACHADO, Matrícula 1391;
4º SUPLENTE – CESAR KAMAKAWA, Matrícula 9823;
5º SUPLENTE – CLAISON PAULO LOURENÇO, Matrícula 1970;
6º SUPLENTE – AMILTON GOMES LOURENÇO, Matrícula 1458;
7º SUPLENTE – ARIOSVALDO DA SILVA ALBOITT, Matrícula 1969;
8º SUPLENTE – CARLOS ESTEVAN RICARDO JUNIOR, Matrícula 2122;
9º SUPLENTE – ADRIANO PABLO GALVÃO, Matrícula 1990;
10º SUPLENTE – DANIEL DE OLIVEIRA BOZI, Matrícula 2091;
11º SUPLENTE – DOUGLAS BATISTA SALGUEIRO, Matrícula 2038;
12º SUPLENTE – ELIEZER PIRES VENANCIO, Matrícula 2124;
13º SUPLENTE – JOÃO NUNES, Matrícula 1464;
14º SUPLENTE – JOSE CARLOS DOMANSKI DOS SANTOS, Matrícula 1796;
15º SUPLENTE – LUIZ FIRMO LIMA JUNIOR, Matrícula 2089;
16º SUPLENTE – RANULFO EGYDYO SOTOMAIOR, Matrícula 1983;
17º SUPLENTE – VICTOR HUGO FARIAS DO NASCIMENTO, Matrícula 2157;
18º SUPLENTE – ROMEU JESUS CANEDO DA SILVA, Matrícula 2051;
19º SUPLENTE – SANDRO PEREIRA, Matrícula 2052;
20º SUPLENTE – FERNANDO PINHEIRO DIAS, Matrícula 9404.
Art 2º Revoga-se a Portaria nº 173/2024/APPA, de 22 de maio de 2024.
Art 3º Esta Portaria entra em vigor na data de sua publicação.
Gabinete da Presidência, em 11 de setembro de 2025.

LUIZ FERNANDO GARCIA DA SILVA
Diretor Presidente

PORTARIA Nº 185/2025/APPA
O Diretor Presidente da Administração dos Portos de Paranaguá e Antonina, no uso de suas atribuições conferidas pelo artigo 33 do Estatuto Social da APPA, aprovado na 1ª Assembleia Geral Extraordinária realizada em 20 de maio de 2020,
RESOLVE:
Art 1º CONSTITUIR Comissão de Análise e Atualização do EAR e PSP desta Administração, a fim de atender ao ISPS CODE, às demandas da Resolução nº 53, de 4 de setembro de 2020, da CONPORTOS/MJ e manutenir a Declaração de Cumprimento da APPA.
COORDENADOR:
THIAGO CRYSTIAN MATOZO, Matrícula 2094.
SECRETÁRIO:
CEZAR TRAMUJAS NETO, Matrícula 2042.
MEMBROS:
IVAN PLANTES MACHADO, Matrícula 1391;
VINICIUS GOMES DOS SANTOS, Matrícula 2035;
THIAGO CORREIA DA COSTA, Matrícula 2088;
RICARDO QUINHOLI MOSCARDI, Matrícula 2207;
WILLIAM KOCH, Matrícula 2159;
BRUNA CALLONI, Matrícula 9913;
MATHEUS LUIS ARNONI MENDES, Matrícula 9880;
IGOR COSTA DE TOLEDO, Matrícula 9910;
FERNANDO PINHEIRO DIAS, Matrícula 9404;
WILLIAN CESAR KESSELI, Matrícula 1788.
Art 2º Revoga-se a Portaria nº 040/2025/APPA, de 10 de abril de 2025.
Art 3º Esta Portaria entra em vigor na data de sua publicação.
Gabinete da Presidência, em 11 de setembro de 2025.

LUIZ FERNANDO GARCIA DA SILVA
Diretor Presidente

PORTARIA Nº 186/2025/APPA
O Diretor Presidente da Administração dos Portos de Paranaguá e Antonina, no uso de suas atribuições conferidas pelo artigo 33 do Estatuto Social da APPA, aprovado na 1ª Assembleia Geral Extraordinária realizada em 20 de maio de 2020,
CONSIDERANDO a Portaria nº 196-2022, de 31 de agosto de 2022, que instituiu o PROGRAMA DE DESLIGAMENTO INCENTIVADO – PDI/2022;
CONSIDERANDO o Acordo Coletivo de Trabalho e o Regulamento do Programa de Desligamento Incentivado – PDI/2022;
CONSIDERANDO o Relatório Inicial elaborado pela Comissão do PDI – Protocolo nº 20.100.874-3;
CONSIDERANDO a Portaria nº 079-2023, de 20 de abril de 2023, que instituiu os blocos de desligamento do PDI/2022; e
CONSIDERANDO a Portaria nº 180/2025/APPA, de 08 de setembro de 2025, que enquadrou o empregado público ao BLOCO 01.
RESOLVE:
Art 1º DESLIGAR, por motivo de adesão ao PDI/2022, o empregado público ALCIONE CORREIA ASSUNÇÃO, Matrícula 1967, Guarda Portuário, da Coordenadoria de Segurança e Patrulha, da Gerência da Unidade Administrativa de Segurança Portuária, da Presidência, a partir de 12 de setembro de 2025, conforme Protocolo nº 19.442.997-5.
Art 2º Esta Portaria entra em vigor na data de sua publicação.
Gabinete da Presidência, em 12 de setembro de 2025.
LUIZ FERNANDO GARCIA DA SILVA
Diretor Presidente

PORTARIA Nº 187/2025/APPA
O Diretor Presidente da Administração dos Portos de Paranaguá e Antonina, no uso de suas atribuições conferidas pelo artigo 33 do Estatuto Social da APPA, aprovado na 1ª Assembleia Geral Extraordinária realizada em 20 de maio de 2020,
RESOLVE:

Art 1º DESIGNAR EDUARDO HENRIQUE BITTENCOURT DA ROCHA SANTOS, Matrícula 2205, para exercer o emprego de provimento em comissão de Coordenador III, Símbolo CC 07, na Coordenadoria Tributária e Ambiental, da Gerência da Procuradoria Consultiva/Preventiva, da Diretoria Jurídica, a partir de 12 de setembro de 2025.
Art 2º Esta Portaria entra em vigor na data de sua publicação.
Gabinete da Presidência, em 12 de setembro de 2025.

LUIZ FERNANDO GARCIA DA SILVA
Diretor Presidente

123406/2025

Secretaria da Inovação e Inteligência Artificial

Resolução nº 90/2025 - SEIA

Altera e acresce artigos a Resolução SEIA nº 35/2025, que disciplina os procedimentos para deslocamento de servidores no âmbito da Secretaria de Estado da Inovação e Inteligência Artificial.

O Secretário de Estado da Inovação e Inteligência Artificial, nomeado pelo Decreto Estadual nº 5.955/2024, no uso de suas atribuições legais conferidas pelo art. 4º da Lei Estadual nº 21.352/2023, e protocolo n° 24.558.075-4;

RESOLVE

Art. 1º Alterar o inciso IV do artigo 35, capítulo V, da Resolução nº 35/2025, que passa a vigorar com a seguinte Redação:

"V- relatório técnico detalhado com os resultados da viagem realizada, preenchido via SCV."

Art. 2º Acresce o inciso VI, no artigo 35, capítulo V, da Resolução nº 35/2025, que passa a vigorar com a seguinte Redação:

"VI- mensalmente, o Agente de Controle Interno deverá realizar auditoria, por amostragem, em no mínimo 5% (cinco por cento) dos processos de viagem da Pasta, devendo expedir relatório, via e-Protocolo à Diretoria-Geral."

Art. 3º Alterar o artigo 42, capítulo VI, da Resolução nº 35/2025, que passa a vigorar com a seguinte Redação:
"Art. 42 - Revogam-se as resoluções publicadas nº 030/2023 e nº 100/2023."

Art. 4º Esta Resolução entra em vigor na data de sua publicação permanecendo os demais dispositivos inalterados.

Alex Canziani Silveira
Secretário de Estado da Inovação e Inteligência Artificial

Protocolo 24.558.075-4

123055/2025

Resolução nº 91/2025 - SEIA

Designa servidora para atuar no acompanhamento de relatórios emitidos pelo Núcleo de Controle Interno referente a Central de Viagens desta Secretaria de Estado da Inovação e Inteligência Artificial.

O Secretário de Estado da Inovação e Inteligência Artificial, nomeado pelo Decreto Estadual nº 5.955/2024, no uso de suas atribuições legais conferidas pelo art. 4º da Lei Estadual nº 21.352/2023, protocolo nº 24.558.075-4.

RESOLVE

Art. 1º Designar a servidora ISA HELENA KORQUEVICZ, CPF nº XXX.546.539-XX, para atuar no acompanhamento de relatórios a serem emitidos pelo Núcleo de Controle Interno, referente a Central de Viagens desta Secretaria de Estado da Inovação e Inteligência Artificial, com fulcro no inciso VI, do artigo 35, capítulo V da Resolução nº 35/2025 desta SEIA.

Art. 2º Esta Resolução entra em vigor na data de sua publicação, ficando revogada a Resolução nº 024/2024.

Alex Canziani Silveira
Secretário de Estado da Inovação e Inteligência Artificial

Protocolo 24.558.075-4

123056/2025

Resolução nº 92/2025 - SEIA

Designa servidores para atuar no acompanhamento de questões de transparência e publicidade dos atos de responsabilidade da Secretaria de Estado da Inovação e Inteligência Artificial.

O Secretário de Estado da Inovação e Inteligência Artificial, nomeado pelo Decreto Estadual nº 5.955/2024, no uso de suas atribuições legais conferidas pelo art. 4º da Lei Estadual nº 21.352/2023, protocolo nº 24.558.075-4;

RESOLVE

Art. 1º Para questões de transparência e publicidade dos atos de responsabilidade do órgão, bem como garantir de forma efetiva a disponibilidade de dados e ferramentas de transparência à sociedade, deve ser enviado via e-protocolo ao Agente de Transparência, de forma regular e periódica pelo chefe competente ou designados pelo mesmo de todas as informações pertinentes a Secretaria, para fins de inclusão junto ao Portal de Transparência deste órgão.

I. ÓRGÃO ENTIDADE: Competências, Estrutura Organizacional, Endereço, Telefone, Horário de Atendimento, responsável: Diretoria-Geral e Comunicação;
II. RELAÇÃO E REMUNERAÇÃO DOS SERVIDORES: Lista de Servidores Públicos do Paraná, com cargo e Local de Trabalho, Remuneração dos Servidores, responsável: Chefe do Núcleo de Recursos Humanos Setorial (NRHS);
III. PATRIMÔNIO IMÓVEL: Proprietário, Ocupante, Categoria da Ocupação, Cessão de Uso, Doação, responsável: Chefe do Núcleo Administrativo Setorial (NAS);
IV. PATRIMÔNIO MÓVEL: Classe, Quantidade e Valor dos Itens, responsável: Chefe do Núcleo Administrativo Setorial (NAS)
V. PROGRAMAS: Executados pelo Órgão/Entidade, responsável: Chefe do Núcleo de Planejamento Setorial (NPS);
VI. PROJETOS: Desenvolvidos pelo Órgão/Entidade, responsável: Chefe do Núcleo de Planejamento Setorial (NPS) e Unidade Técnica de Programas, Projetos, Convênios e Parcerias (UTP);
VII. AÇÕES: Realizadas pelo Órgão/Entidade, responsável: Chefe do Núcleo Fazendário Setorial (NFS);
VIII. METAS: Estipuladas pelo Órgão/Entidade, responsável: Chefe do Núcleo de Planejamento Setorial (NPS);
IX. REPASSES OU TRANSFERÊNCIAS DE RECURSOS: Efetuadas ou recebidas pelo Órgão/Entidade, responsável: Chefe do Núcleo Fazendário Setorial (NFS);
X. DESPESAS: Fonte de Recursos, Elemento e Natureza da Despesa, Orçamento, Empenho, Liquidação e Pagamento, responsável: Chefe do Núcleo Fazendário Setorial (NFS);
XI. ATOS: Leis, Decretos, Emendas, Resoluções, Portarias, responsável: Diretoria-Geral;
XII. LICITAÇÕES: Licitação na Íntegra, Modalidade, Edital, Objeto, Valores, Vencedor, responsável: Chefe do Núcleo Administrativo Setorial (NAS);
XIII. CONTRATOS: Contrato na Íntegra, Licitação Vinculada, Fornecedor, Vigência, Valores, responsável: Chefe do Núcleo Administrativo Setorial (NAS);
XIV. CONVÊNIOS: Íntegra dos Convênios divididos por ano de celebração, responsável: Unidade Técnica de Programas, Projetos, Convênios e Parcerias (UTP);
XV. DESPESAS DE VIAGENS: Roteiro, Valores, Descrição, Relatório Técnico com detalhamento, responsável: Chefe do Núcleo Administrativo Setorial (NAS);
XVI. PAGAMENTOS EFETUADOS: Pagamentos Efetuados, responsável: Chefe do Núcleo Fazendário Setorial (NFS);
XVII. PERGUNTAS FREQUENTES: Principais perguntas e respostas referentes ao Órgão/Entidade, responsável: Chefe do Núcleo de Comunicação Setorial (NCS).
Art. 2º Os sistemas informatizados devidamente alimentados por cada setor competente utilizados por esta Pasta com disponibilização automática no portal da transparência estão relacionados abaixo:

- **Sistema Único e Integrado de Execução Orçamentária, Administração Financeira e Controle (SIAFIC):** Secretaria de Estado da Fazenda do Paraná; alimentação pelo Núcleo Fazendário Setorial (NFS);
- **Gestão de Materiais e Serviços (GMS):** Secretaria de Estado da Administração e da Previdência do Paraná; alimentação pelo Núcleo Administrativo Setorial (NAS);
- **Central de Viagens:** Secretaria de Estado da Administração e da Previdência do
Paraná; alimentação pelo Núcleo Administrativo Setorial (NAS);
- **META4:** Secretaria de Estado da Administração e da Previdência do Paraná; alimentação pelo Núcleo de Recursos Humanos Setorial (NRHS);
- **Sistema Integrado de Gestão, Avaliação e Monitoramento Estadual (SIGAME):** Secretaria de Estado do Planejamento e Projetos Estruturantes do Paraná; alimentação pelo Núcleo de Planejamento Setorial (NPS);
- **Citi:** Tribunal de Contas do Estados – TCE/PR, alimentado por Núcleo Fazendário Setorial (NFS), Controle Interno e Fiscal do Contrato.

Art. 3º Fica sob responsabilidade do Agente de Transparência, o recebimento e inclusão de informações ao Portal de Transparência.

Art. 4º Esta Resolução entra em vigor na data de sua publicação e revoga a Resolução nº 010/2024 e 161/2024.

Alex Canziani Silveira
Secretário de Estado da Inovação e Inteligência Artificial

Protocolo 24.558.075-4

123057/2025

Resolução nº 93/2025 - SEIA

Designa as chefias no âmbito da Secretaria de Estado da Inovação e Inteligência Artificial e dá outras providências.

O Secretário de Estado da Inovação e Inteligência Artificial, nomeado pelo Decreto Estadual nº 5.955/2024, no uso de suas atribuições legais conferidas pelo art. 4º da Lei Estadual nº 21.352/2023, protocolo nº 24.558.075-4;

RESOLVE
Art.1º Designar Luiz Cezar Pedrini Kawano para responder pela Coordenação da Unidade Técnica de Programas, Projetos, Convênios e Parcerias (UTP).
Art. 2º Designar para responder pelas chefias das Divisões subordinadas à Unidade Técnica de Programas, Projetos, Convênios e Parcerias (UTP):
I. Fabio Ricardo Corrales Martins, para responder como Chefe da Divisão de Contratos;
II. Meryna Therezinha Juliano Rosa, para responder como Chefe da Divisão de Convênios;
III. Sandra Mara Golin, para responder como Chefe da Divisão de Subvenção Econômica.
Art. 3º Designar para responder pelas Coordenações da Diretoria de Inovação:
I. Júlio Cesar de Oliveira, para responder pela Coordenação de Políticas Públicas de Inovação (CPPI).
Art. 4º Designar a servidora Louise Cruz de Linhares, para responder pela Coordenação de Relações Institucionais (CRI).
Art. 5º Designar a servidora Dyana Grazielle Altomani Braga, de forma excepcional, para responder pela Coordenação de Políticas e Programas de Transformação Digital (CPTD), conforme protocolo nº 24.386.687-1.
Art. 6º Designar servidores para responder pela chefia dos Núcleos de execução programática:
I. Gustavo Inglez Gossner, para responder como Chefe do Núcleo de Planejamento Setorial (NPS);
II. Andressa Souza da Silva Cavalcante, para responder como Chefe do Núcleo de Integridade e Compliance Setorial (NICS);
III. Daniel Ramalho Malucelli, para responder como Chefe do Núcleo de Comunicação Setorial (NCS);
IV. Andrea Regina Burakoski da Cunha, para responder como Chefe do Núcleo Administrativo Setorial (NAS);
V. Fernanda Luiza Oliveira da Silva, para responder como Chefe do Núcleo de Recursos Humanos Setorial (NRHS);
VI. Carlos Alexandre Cassimiro, para responder como Chefe do Núcleo Fazendário Setorial (NFS).
Art. 7º Designar para responder pela chefia dos Núcleos Regionais de Inovação:
I. Renata de Campos Garcia, para responder como Chefe do Núcleo Regional de Maringá;
II. Andriele Kocan Ribeiro, para responder como Chefe do Núcleo Regional de Ponta Grossa;
III. Alexandre Modesto Cordeiro, para responder como Chefe do Núcleo Regional de Londrina;
IV. Rafael Haddad Manfio, para responder como Chefe do Núcleo Regional de Jacarezinho.
Art. 8º Esta Resolução entra em vigor na data de sua publicação, ficando revogada a Resolução nº 48/2025.

Alex Canziani Silveira
Secretário de Estado da Inovação e Inteligência Artificial

Protocolo 24.558.075-4

123058/2025

Secretaria da Justiça e Cidadania

RESOLUÇÃO Nº 84, DE 10 DE SETEMBRO DE 2025

Designação de servidor, para atuar como responsável pela gestão e administração do

Diário Oficial Certificado Digitalmente
O Departamento de Imprensa Oficial do Estado do Paraná, de garantia de autenticidade deste documento, desde que visualizado através do site http://www.imprensaoficial.pr.gov.br

sistema e-Protocolo da Secretaria de Estado da Justiça e Cidadania – SEJU.

O **SECRETÁRIO DE ESTADO DA JUSTIÇA E CIDADANIA**, nomeado pelo Decreto Estadual nº 10053 de 23 de maio de 2025, no uso das atribuições que lhe são conferidas pelo art. 44 da Lei nº 21.352 de 01 de janeiro de 2023,

RESOLVE:

Art. 1º Designar a servidora **Cicera Rosangela Batista de Araujo Ferreira**, RG nº 6.XXX.XXX-0, para, em substituição a servidora Andreia Maria Sanson Corat, RG nº 3.XXX.XXX-1, atuar como responsável pela gestão e administração do sistema e-Protocolo da Secretaria de Estado da Justiça e Cidadania – SEJU.

Art. 2º Esta Resolução entrará em vigor na data de sua publicação.

Curitiba, 10 de setembro de 2025.

(Assinado digitalmente)
Valdemar Bernardo Jorge
Secretário de Estado da Justiça e Cidadania

123323/2025

RESOLUÇÃO Nº 85, DE 11 DE SETEMBRO DE 2025

Anular a Resolução nº 81, de 02 de setembro de 2025, que Instaura Sindicância.

O **SECRETÁRIO DE ESTADO DA JUSTIÇA E CIDADANIA**, nomeado pelo Decreto Estadual nº 10053 de 23 de maio de 2025, no uso das atribuições que lhe são conferidas pelo art. 44 da Lei nº 21.352 de 01 de janeiro de 2023,

RESOLVE:

Art. 1º Anular a Resolução nº 81, publicada no Diário Oficial nº 11980, de 4 de setembro de 2025, que Determina a Instauração de Sindicância, em razão da Declaração de Impedimento do servidor **THIAGO RICHARDSON DE SOUZA**, integrante da Comissão de Sindicância, conforme Despacho 166/2025, protocolo nº 24.359.846-0.

Art. 2º Esta Resolução entrará em vigor na data de sua publicação.

Curitiba, 10 de setembro de 2025.

(Assinado digitalmente)
Valdemar Bernardo Jorge
Secretário de Estado da Justiça e Cidadania

123348/2025

Despacho nº 1243/2025 – DG/SEJU
(Protocolo nº 24.625.613-6)

I. AUTORIZO, com fulcro nos artigos 33, inciso XI, e 44, ambos da Lei Estadual nº 21.352/2023, no art. 6º, inciso II, alínea c do Decreto nº 03/2023, no inciso XII da Resolução SEJU nº 53/2025, na Lei Federal nº 14.133/2021, no Decreto Estadual nº 10.086/2022, e considerando o Estudo Técnico Preliminar – ETP **(mov.3)**; a Informação Técnica nº 289/2025 – NFS/SEJU **(mov. 14)**, bem como a Informação Técnica nº 249/2025 – AT/SEJU **(mov. 28)**, a contratação de serviços de vigilância armada e desarmada, para atendimento de unidades de socioeducação de Curitiba e de Santo Antônio da Platina, PROCON, CEIM e ESEDH, por meio da adesão à Ata de Registro de Preços (Lotes 1 e 4), oriunda do **Pregão Eletrônico n° 543/2024,** realizado pela Secretaria de Estado da Administração e da Previdência – SEAP, por intermédio do Departamento de Logística para Contratações Públicas – DECON, a ser formalizado com a empresa **JUMPER SEGURANÇA E VIGILÂNCIA PATRIMONIAL LTDA – CNPJ nº 26.886.266/0004-10**, no valor total de **R$ 2.097.075,60** (dois milhões, noventa e sete mil, setenta e cinco reais e sessenta centavos).

II. **CONDICIONO** ao cumprimento da legislação vigente, devendo o NAS/SEJU efetuar o apensamento dos autos referentes às prorrogações que eventualmente forem formalizadas ao protocolo em que consta a celebração do contrato originário. É de responsabilidade do NAS/SEJU, a certificação da regularidade formal do expediente e dos documentos que o instruem. Além disso, na ocasião da formalização da presente aquisição, como na realização da despesa, verificar a validade das habilitações fiscais e trabalhistas, e das consultas aplicáveis à matéria (GMS, CADIN e CEIS).

III. PUBLIQUE-SE, de acordo com as normas vigentes.

Curitiba, 12 de setembro de 2025.

Louise da Costa e Silva Garnica
Diretora-Geral
Secretaria de Estado da Justiça e Cidadania

123121/2025

Secretaria da Mulher, Igualdade Racial e Pessoa Idosa

ATO DE AUTORIZO n.º 157/2025-DG/SEMIPI

PROTOCOLO n.º 24.603.341-2
ASSUNTO: Solicitação de aquisição de 600 (seiscentas) unidades de 1 litro de água sanitária, por meio da adesão ao Pregão Eletrônico n.º 112/2024 DECON/SEAP, o qual deu origem à Ata de Registro de Preços SEI-CED n.º 354/2024, Lote 23, cuja empresa vencedora do certame é DALO EMPREENDIMENTOS LTDA., inscrita no CNPJ sob o n.º 49.XXX.450/0001-XX.
Considerando os elementos contidos no presente processo de solicitação de contratação por adesão ao Pregão Eletrônico n.º 112/2024 DECON/SEAP;
Considerando que o processo foi instruído com os documentos necessários e suficientes a contratação pretendida;
Considerando a existência de recursos financeiros, atestada por meio das informações orçamentárias apresentadas pelo Núcleo Fazendário Setorial;
Considerando o parecer da Assessoria Técnica que atesta que foram cumpridas as exigências legais e os requisitos mínimos para a contratação;
Considerando as competências do Diretor-geral da Secretaria de Estado da Mulher, Igualdade Racial e Pessoa Idosa, nos termos do contido no art. 5º da Lei Estadual n.º 21.352/2023 e na Resolução n.º 051/2023-SEMIPI/GAB;
AUTORIZO a aquisição de 600 (seiscentas) unidades de 1 litro de água sanitária, para uso desta Secretaria de Estado, junto à empresa DALO EMPREENDIMENTOS LTDA., inscrita no CNPJ sob o n.º 49.XXX.450/0001-XX, por meio da adesão ao PE n.º 112/2024, que deu origem à Ata de Registro de Preços SEI-CED n.º 354/2024, Lote 23.
Valor total da contratação: R$ 1.284,00 (mil, duzentos e oitenta e quatro reais).
Determino, ainda, a publicação da aquisição em sítio eletrônico estadual – Portal da Transparência – em atenção à Lei Federal n.º 12.527/2011, à Lei Estadual n.º 16.595/2010 e ao artigo 8º do Decreto Estadual n.º 10.285/2014. O ato de autorização da despesa deverá ser publicado nos moldes do § 1 do art. 1º da Lei Estadual n.º 16.595/2010.

Curitiba, 15 de setembro de 2025.

DIEGO BULIGON
Diretor-geral da Secretaria de Estado da Mulher, Igualdade Racial e Pessoa Idosa
(assinatura eletrônica)

123456/2025

RESOLUÇÃO Nº 145/2025 – SEMIPI/GAB

Define prorrogação de prazo para a pré-habilitação dos municípios ao Atestado de Regularidade Conselho, Plano e Fundo - ARCPF.

A SECRETÁRIA DE ESTADO DA MULHER, IGUALDADE RACIAL E PESSOA IDOSA, no uso de suas atribuições legais estabelecidas no art. 45, da Lei nº 21.352/2023, e conforme o inciso I, do Parágrafo Único, do art. 90, da Constituição Estadual do Estado do Paraná,

RESOLVE:

Art. 1° Prorrogar, do dia **15 de setembro de 2025** para o dia **30 de setembro de 2025**, o prazo para os municípios realizarem os procedimentos de pré-habilitação para demonstrarem as condições de existência de Conselho, Plano e Fundo Municipal dos Direitos da Mulher, indicado no art. 3º, inciso I, da Resolução nº 083/2025 – SEMIPI/GAB**.**

Art. 2º. Esta Resolução entra em vigor na data de sua publicação.

Curitiba, 15 de setembro de 2025.

Leandre Dal Ponte

Secretária de Estado da Mulher, Igualdade Racial e Pessoa Idosa

(assinado eletronicamente)

123742/2025

RESOLUÇÃO Nº 146/2025 – SEMIPI/GAB

Dispõe sobre a reabertura do processo de habilitação dos Municípios do Estado do Paraná ao incentivo de investimento para a qualificação da atuação dos Organismos de Políticas para Mulheres (OPMs) Municipais, mediante doação de veículos.

A **SECRETÁRIA DE ESTADO DA MULHER, IGUALDADE RACIAL E PESSOA IDOSA**, no uso das atribuições que lhe são conferidas pelo art. 45 da Lei Estadual nº 21.352, de 1º de janeiro de 2023, alterada pela Lei Estadual nº 21.505, de junho de 2023, nomeada pelo Decreto Estadual nº 8.118, publicado no Diário Oficial do Estado nº 11.547, de 2 de dezembro de 2024, e demais disposições legais aplicáveis,

CONSIDERANDO a competência da Secretaria de Estado da Mulher, Igualdade Racial e Pessoa Idosa (SEMIPI) para formular, coordenar e implementar políticas públicas voltadas à promoção e garantia dos direitos das mulheres no Estado do Paraná;
CONSIDERANDO a importância de fortalecer institucionalmente os Organismos de Políticas para as Mulheres Municipais (OPMs), assegurando meios adequados para a execução de programas, projetos e serviços destinados à promoção dos direitos das mulheres;
CONSIDERANDO o êxito da etapa anterior do processo de habilitação e a necessidade de oportunizar aos Municípios não contemplados nova possibilidade de adesão, de forma a ampliar o alcance da política pública;

RESOLVE

CAPÍTULO I
DISPOSIÇÕES PRELIMINARES

Art. 1° Tornar pública a reabertura do processo de habilitação para adesão ao incentivo de investimento voltado à qualificação da atuação dos Organismos de Políticas para Mulheres Municipais (OPMs), mediante doação de veículos automotores, destinado exclusivamente aos Municípios com OPMs formalmente instituídos que não tenham sido contemplados pela Resolução nº 15/2025 – SEMIPI/GAB.

§ 1º A habilitação de que trata esta Resolução consiste na manifestação de interesse da gestão municipal em integrar o programa de investimentos voltado ao fortalecimento dos OPMs.

§ 2º As informações obtidas no processo de habilitação constituirão diagnóstico da demanda municipal por veículos automotores e subsidiarão a Secretaria da Mulher, Igualdade Racial e Pessoa Idosa (SEMIPI) na definição de critérios de partilha em futuras entregas, com vistas a contemplar a universalidade da cobertura da ação e incluir novos Municípios.

CAPÍTULO II
CRITÉRIOS DE ELEGIBILIDADE

Art. 2º Serão considerados elegíveis à habilitação os municípios que, dentro do período previsto no art. 6º, comprovarem cumulativamente as seguintes condições:

I – a existência de Organismo de Políticas para Mulheres (OPM), nos termos do art. 3º;

II – a existência de Conselho Municipal dos Direitos da Mulher; e

III – a existência de Fundo Municipal para a Política da Mulher.

Parágrafo único. Não serão considerados elegíveis os Municípios que, mesmo atendendo as condições previstas nos incisos deste artigo, tenham sido contemplados com a doação de veículo automotor pela Resolução nº 15/2025 – SEMIPI/GAB.

Art. 3º Para os fins desta Resolução, considera-se OPM o órgão integrante da estrutura administrativa do Poder Executivo Municipal, criado por lei ou decreto autorizado pela Lei de Estrutura Administrativa do Município, com atribuições permanentes na execução e articulação de políticas para mulheres, e que se enquadre em uma das seguintes tipologias:

I – Secretaria municipal com atribuição exclusiva na área de políticas para mulheres;

II – Secretaria municipal com competências compartilhadas, desde que possua unidade setorial dedicada especificamente à pauta;

III – Coordenação municipal de políticas para mulheres;

IV – Diretoria com atribuições específicas relacionadas aos direitos das mulheres;

V – Departamento, divisão ou núcleo técnico com foco específico na formulação e execução de políticas para mulheres;
VI – Assessoria técnica vinculada à estrutura administrativa municipal, com atribuições expressas relativas à política para as mulheres e atuação permanente.

Parágrafo único. Não serão reconhecidos como OPM, para os fins desta Resolução:

I – os Conselhos Municipais, as Procuradorias da Mulher ou quaisquer outras estruturas cuja finalidade não corresponda à definida no caput;

II – a unidade administrativa instituída por decreto ou outro ato normativo sem a devida autorização legal prevista na Lei de Estrutura Administrativa do

Diário Oficial Certificado Digitalmente
O Departamento de Imprensa Oficial do Estado do Paraná, de garantia de autenticidade deste documento, desde que visualizado através do site http://www.imprensaoficial.pr.gov.br

Município;

III – o cargo de gestora desacompanhado da correspondente previsão legal da unidade administrativa a que se vincule.

CAPÍTULO III
DA HABILITAÇÃO

Art. 4º Considera-se habilitado o Município que apresentar, cumulativamente, dentro do prazo de habilitação:

I – Ofício do(a) Prefeito(a) contendo justificativa da necessidade do veículo e sua finalidade, em conformidade com as finalidades previstas no art. 15 desta Resolução, conforme modelo constante no Anexo I;

II – Cópia digitalizada de documento oficial de identificação do(a) Prefeito(a) (RG ou CNH), acompanhada da inscrição no CPF/MF e da ata de posse do(a) Prefeito(a);

III – Cópia digitalizada dos documentos oficiais de identificação da gestora responsável pelo OPM (RG ou CNH), acompanhada da inscrição no CPF/MF e do ato normativo que a nomeou para o cargo ou função;

IV – Termo de Compromisso e Responsabilidade, assinado pelo(a) Prefeito(a), conforme modelo constante no Anexo II, comprometendo-se a:

a) manter o Organismo de Políticas para as Mulheres (OPM) existente em pleno funcionamento ou, em caso de extinção, substituí-lo por outro OPM, em conformidade com o art. 3º;

b) manter em funcionamento o Conselho Municipal dos Direitos da Mulher, com composição paritária e realização de reuniões periódicas e regulares;

c) utilizar o veículo, durante toda a sua vida útil, exclusivamente na execução de serviços, programas, projetos e ações voltados à promoção e garantia dos direitos das mulheres;

d) custear, com recursos próprios, todas as despesas relativas à transferência, licenciamento, impostos, taxas, seguro e demais encargos;

e) custear, com recursos próprios, todas as despesas decorrentes do uso do veículo, incluindo abastecimento, manutenção, reparos, inclusão de brasão municipal, multas e outros custos;

f) disponibilizar imediatamente o uso do veículo à equipe do OPM após o seu recebimento;

g) pelo período de 5 (cinco) anos, encaminhar à SEMIPI relatórios anuais, juntamente com a prestação de contas referente aos exercícios subsequentes, relatórios anuais devidamente aprovados pelo Conselho Municipal dos Direitos da Mulher, comprovando a utilização do veículo para a finalidade prevista.

V – Declaração de que o Beneficiado cumpre o disposto no art. 14 da Lei nº 14.133/2021, no art. 7º, inciso XXXIII, da Constituição da República, e na Lei nº 13.709/2018 (LGPD), conforme modelo constante do Anexo III.

VI – Comprovação da regularidade do Município perante as Fazendas Públicas, mediante apresentação dos seguintes documentos, admitindo-se a apresentação de certidões negativas ou positivas com efeito de negativa:

a) Certidão relativa aos Tributos Federais e à Dívida Ativa da União;

b) Certidão relativa aos Tributos e à Dívida Ativa Estadual;

c) Certidão relativa aos Tributos e à Dívida Ativa Municipal;

d) Certidão de Regularidade do FGTS;

e) Certidão relativa a Débitos Trabalhistas; e

f) Certidão Liberatória do Tribunal de Contas (TCE/PR).

§ 1º No Anexo IV consta a lista de documentos necessários à solicitação, para conferência pelos Municípios.

§ 2º A ausência de justificativa, a indicação de finalidade diversa da prevista no art. 15 ou o descumprimento de qualquer das exigências estabelecidas neste artigo implicará a desclassificação do Município candidato à doação.

Art. 5º A verificação da existência e da regularidade do Organismo de Políticas para as Mulheres (OPM), do Conselho Municipal dos Direitos da Mulher (CMDM) e do respectivo Fundo Municipal será realizada pela SEMIPI, mediante análise dos atos normativos e da documentação apresentada para emissão do Atestado de Regularidade Conselho e Fundo – ARCF, referente ao exercício de 2025, disciplinado pela Resolução nº 083/2025.
§ 1º O Município que ainda não possuir o ARCF e tiver interesse em habilitar-se ao processo de doação do veículo deverá preencher o Formulário Eletrônico, disponível em: https://forms.gle/9CRKDreQa16vzjU3A, para fins de verificação preliminar de elegibilidade, **até a data de 30 de setembro de 2025**.

§ 2º A SEMIPI registrará, no protocolo de solicitação da doação do veículo, todas as constatações resultantes da análise da documentação apresentada, servindo tal registro como comprovação formal da verificação da existência e regularidade do OPM, do CMDM e do Fundo Municipal.

CAPÍTULO IV
PRAZOS E PROCEDIMENTOS PARA A HABILITAÇÃO

Art. 6º O Município interessado em receber o veículo objeto desta Resolução deverá solicitar sua habilitação no período **de 16 de setembro a 16 de outubro de 2025**, mediante abertura de protocolo no sistema E-protocolo e apresentação dos documentos previstos no art. 4º.

Parágrafo único. O passo a passo para registro do protocolo está descrito no Anexo V desta Resolução.

Art. 7º As documentações protocoladas após 16 de outubro de 2025 serão desconsideradas e arquivadas, sem prejuízo do prazo específico destinado

exclusivamente às correções documentais, estabelecido no art. 9º desta Resolução.

Art. 8º O pedido será recepcionado pela equipe técnica da DPPM/SEMIPI, que verificará o cumprimento integral das disposições desta Resolução.

§ 1º Os Municípios que apresentarem documentação incompleta ou em desacordo serão notificados **por meio do e-mail cadastrado no sistema E-protocolo**, devendo encaminhar a complementação dentro do prazo máximo estabelecido na notificação, observado o limite de 20 de outubro de 2025 para correção, nos termos do art. 9º, sob pena de arquivamento do pedido.

§ 2º Todos os e-mails, documentos e comunicações trocadas serão devidamente anexados ao protocolo de habilitação, garantindo rastreabilidade e transparência do processo.

Art. 9º A correção de pendências documentais deverá ser realizada, impreterivelmente, até 20 de outubro de 2025.

Art. 10. O resultado preliminar da habilitação será divulgado em 22 de outubro de 2025, mediante publicação de Resolução.

Art. 11. A interposição de recursos contra o resultado preliminar de habilitação deverá ser protocolada exclusivamente por meio eletrônico, através do endereço de e-mail diretoriadamulher@semipi.pr.gov.br, até 27 de outubro de 2025.

Parágrafo único. Serão considerados ineptos e desconsiderados os recursos recebidos fora do prazo estabelecido ou por qualquer outro meio que não aquele previsto no caput.

Art. 12. O resultado final da habilitação será divulgado em 29 de outubro de 2025, por meio de Resolução da SEMIPI, com publicação no site oficial, consolidando a lista de Municípios contemplados e não contemplados.

CAPÍTULO V

DA DOAÇÃO

Art. 13. A destinação de 82 (oitenta e dois) veículos aos Municípios observará:

I – Em caráter prioritário, os 56 (cinquenta e seis) Municípios que foram habilitados, mas não contemplados na Resolução nº 15/2025 – SEMIPI/GAB;

II – Após a contemplação dos Municípios prioritários, os veículos poderão ser destinados aos demais Municípios que vierem a ser considerados habilitados no processo regulado por esta Resolução.

§ 1º Nos casos previstos no inciso I, os Municípios ficam dispensados de reapresentar a documentação exigida para habilitação, devendo apenas apresentar mediante abertura de protocolo no sistema E-protocolo:

I – Ofício reiterando o interesse na doação;

II - Comprovar sua regularidade perante as Fazendas Públicas, mediante apresentação dos seguintes documentos, admitindo-se a apresentação de certidões negativas ou positivas com efeito de negativa:

a) Certidão relativa aos Tributos Federais e à Dívida Ativa da União;

b) Certidão relativa aos Tributos e à Dívida Ativa Estadual;

c) Certidão relativa aos Tributos e à Dívida Ativa Municipal;

d) Certidão de Regularidade do FGTS;

e) Certidão relativa a Débitos Trabalhistas; e

f) Certidão Liberatória do Tribunal de Contas – TCE/PR e

III – Termo de Compromisso e Responsabilidade, assinado pelo(a) Prefeito(a), conforme modelo constante no Anexo II, pelo qual o(a) gestor(a) se compromete, além do cumprimento das disposições previstas no art. 4º, inciso IV, a adequar a estrutura municipal no prazo de 60 (sessenta) dias, contados a partir da data de transferência do veículo, quando se tratar dos municípios relacionados no Anexo VI.

§ 2º Os Municípios relacionados no Anexo VI desta Resolução, considerados habilitados e não contemplados na Resolução nº 15/2025 – SEMIPI/GAB, com Organismo de Políticas para as Mulheres – OPM estruturado de forma diversa da prevista no art. 3º desta Resolução, deverão adequar sua estrutura no prazo de 60 (sessenta) dias, contados a partir da data de transferência do veículo.

§ 3º Nos casos previstos no inciso II, o critério de prioridade para a doação dos veículos será definido pela antiguidade de criação do OPM, considerada a data de publicação da Lei ou do Decreto que o instituiu, observado o disposto no art. 3º desta Resolução.

§ 4º Em caso de coincidência na data de criação do OPM, terá preferência o Município que apresentar o maior índice de violência contra a mulher, conforme dados oficiais do Instituto Paranaense de Desenvolvimento Econômico e Social – IPARDES, referentes ao ano de 2024.

Art. 14. A doação dos veículos será realizada de acordo com a ordem de classificação e a convocação dos Municípios, a serem definidas em Resolução específica da SEMIPI, condicionada à disponibilidade orçamentária e à viabilidade técnica.

Art. 15. Os veículos doados deverão ser integralmente utilizados na qualificação dos serviços de promoção e garantia dos direitos das mulheres, destinando-se:

I – à estruturação e modernização dos OPMs;

II – à ampliação do alcance e impacto dos serviços, programas, projetos e ações voltados à promoção e garantia dos direitos das mulheres;

Diário Oficial Certificado Digitalmente
O Departamento de Imprensa Oficial do Estado do Paraná, de garantia de autenticidade deste documento, desde que visualizado através do site http://www.imprensaoficial.pr.gov.br

III – ao fortalecimento da Política da Mulher enquanto política pública;

IV – aos programas, projetos e ações voltados à proteção, promoção e defesa dos direitos das mulheres.

Art. 16. Os veículos deverão ser obrigatoriamente patrimonializados em nome da Prefeitura Municipal.

Art. 17. É permitida a adesivagem dos veículos, desde que observadas as seguintes condições:

I – seja preservada, de forma integral, a identificação já existente do Governo do Estado do Paraná e da SEMIPI, vedada sua retirada ou alteração;

II – o adesivo adicional corresponda à Prefeitura e/ou ao Organismo de Políticas para as Mulheres (OPM);

III – não sejam incluídas logomarcas ou identificações de outras Secretarias que não guardem relação direta com o OPM;

IV – a identificação caracterize, de forma nítida e inequívoca, que o veículo se destina exclusivamente aos serviços de atendimento e às políticas para as mulheres, não podendo ensejar interpretação de que esteja disponível para outros serviços.

Art. 18. Verificada a inobservância das disposições desta Resolução ou a extinção do OPM, o bem poderá ser revertido à SEMIPI, que poderá direcioná-lo para outras políticas públicas de áreas correlatas ou, na inexistência destas, para outro Município que mantenha política pública voltada às mulheres em funcionamento, ouvido o Conselho Municipal dos Direitos da Mulher – CMDM.

Art. 19. O cumprimento da finalidade dos veículos será acompanhado pela SEMIPI, por meio de relatórios e visitas técnicas, podendo esta, ao constatar utilização indevida, exigir a restituição do bem ou determinar seu redirecionamento, nos termos do art. 18 desta Resolução.

CAPÍTULO VI

DA FORMALIZAÇÃO DA DOAÇÃO

Art. 20. Para a formalização da doação, o Município deverá demonstrar que mantém sua regularidade perante as Fazendas Públicas, mediante apresentação dos seguintes documentos, admitindo-se a apresentação de certidões negativas ou positivas com efeito de negativa:

I - Certidão relativa aos Tributos Federais e à Dívida Ativa da União;

II - Certidão relativa aos Tributos e à Dívida Ativa Estadual;

III - Certidão relativa aos Tributos e à Dívida Ativa Municipal;

IV - Certidão de Regularidade do FGTS;

V - Certidão relativa a Débitos Trabalhistas; e

VI - Certidão Liberatória do Tribunal de Contas – TCE/PR.

Art. 21. A doação do veículo somente poderá ser realizada após a assinatura do correspondente Termo de Doação pelo(a) Prefeito(a).

Art. 22. Autorizada a doação, todas as despesas com carregamento e transporte dos veículos serão de inteira responsabilidade do Município, assim como eventuais danos a terceiros ocorridos durante o carregamento ou transporte.

Art. 23. A retirada do veículo deverá ser realizada pelo Município, em horário e local previamente indicados pela SEMIPI, ocasião em que um representante do Município, com atribuições específicas para a retirada, deverá assinar o Termo de Recebimento.

Art. 24. Os Municípios habilitados e classificados excedentes poderão ser chamados para receber a doação em caso de desistência, não apresentação da documentação solicitada pela SEMIPI ou em razão de outra situação que possa ser suprida por Município habilitado, observada rigorosamente a ordem de classificação prevista na Resolução com o resultado final da habilitação, mencionada no art. 12, condicionada à disponibilidade orçamentária e à viabilidade técnica.

CAPÍTULO VII
MONITORAMENTO

Art. 25. O monitoramento da utilização dos veículos doados será realizado em duas etapas, municipal e estadual, com o objetivo de assegurar o cumprimento da finalidade prevista no art. 15 desta Resolução:

§ 1º Na etapa municipal, compete a cada Município apresentar ao Conselho Municipal dos Direitos das Mulheres (CMDM) e à SEMIPI relatórios técnicos anuais sobre a utilização do veículo contendo, no mínimo:

I – informações sobre o serviço ao qual o veículo foi alocado;

II – endereço ou local de prestação do serviço;

III – fotografias que comprovem o uso do bem para a finalidade prevista.

§ 2º Na etapa estadual, compete à SEMIPI:

I – solicitar e analisar os relatórios enviados pelos Municípios;

II – emitir pareceres técnicos sobre a utilização dos veículos;

III – realizar visitas in loco sempre que identificada a necessidade de verificação.

CAPÍTULO VIII

DISPOSIÇÕES FINAIS

Art. 26. Os Gestores Municipais responsáveis ficam sujeitos às penalidades previstas na legislação específica aplicável.

Art. 27. Esta Resolução entra em vigor na data de sua publicação.

Curitiba, 15 de setembro de 2025.

Leandre Dal Ponte
Secretária de Estado da Mulher, Igualdade Racial e Pessoa Idosa

ANEXO I
TIMBRE DO MUNICÍPIO

Ofício nº XXX/2025

Município/PR, xx de xxx de 2025.

A Vossa Excelentíssima
Leandre Dal Ponte
Secretária da Mulher, Igualdade Racial e Pessoa Idosa
Palácio das Araucárias - s/n - 2º andar - Centro Cívico- Curitiba-PR.

Assunto: Requerimento de Doação de Veículo.

Prezada Senhora,

O **MUNICÍPIO DE [XXXXXXXXXXXXXXXXXXXXXXX]**, pessoa jurídica de direito público, inscrito no CNPJ/MF sob o n° XXX, com sede na XXX, n° XXX, município XXXX, CEP XXXX, vem neste ato representado pelo (a) **PREFEITO (A) XXXX**, portador (a) da cédula de identidade XXX, inscrito (a) no CPF/MF sob n° XXX, nomeado (a) pelo Decreto Municipal n° XXX/ano, publicado do DIOE PR, Edição XXX, em conformidade com a Resolução nº 005/2025 – SEMIPI/GAB, requerer um veículo automotor.

Justificativa da Necessidade:
O requerimento faz-se necessário, uma vez que o município de **[*Nome do Município]***, *(enfrenta desafios XXX ou da pretensão do avanço à políticas públicas no município.*

Finalidade do Bem:
O referido veículo será utilizado (*indicar o organismo da estrutura municipal para o qual o veículo será destinado, exemplo: Secretária da Mulher, Coordenação da Mulher, Divisão da Mulher, CRAM*) exclusivamente para *[descrever a finalidade específica para a Política da Mulher no Município, como (por exemplo: transporte de materiais, deslocamento de equipes, execução de serviços essenciais, etc.), de modo a demonstrar a importância do bem para o avanço da execução de políticas públicas voltadas às mulheres no município].*

Atenciosamente,

ASSINATURA PREFEITO(A) DO MUNICÍPIO
(Nome)

ANEXO II

TIMBRE DO MUNICÍPIO e/ou do SERVIÇO

TERMO DE COMPROMISSO E RESPONSABILIDADE
ACERCA DA DOAÇÃO DE VEÍCULOS

Pelo presente TERMO DE COMPROMISSO E RESPONSABILIDADE tenho ciência e assumo a responsabilidade de que:

1. Devo manter existente e em funcionamento o Organismo de Políticas para as Mulheres (OPM) ou, em caso de extinção, substituí-lo por

Diário Oficial Certificado Digitalmente
O Departamento de Imprensa Oficial do Estado do Paraná, de garantia de autenticidade deste documento, desde que visualizado através do site http://www.imprensaoficial.pr.gov.br

outro OPM, em conformidade com o parágrafo único, do art. 2º desta Resolução;

2. Devo manter em pleno funcionamento o Conselho Municipal dos Direitos da Mulher, com composição paritária e realização de reuniões periódicas e regulares;

3. Devo utilizar o veículo, durante a vida útil, exclusivamente na execução de serviços, programas, projetos e ações voltados à promoção e garantia dos direitos das mulheres;
4. Devo custear com recursos próprios todas as despesas relativas à transferência, licenciamento, impostos, taxas, seguro e outros encargos;
5. Devo custear com recursos próprios todas as despesas decorrentes do uso do veículo, tais como abastecimento, manutenção, reparos, inclusão de brasão municipal, multas e outras;
6. Devo disponibilizar o uso do veículo à equipe do Organismo de Políticas para as Mulheres (OPM) imediatamente após o recebimento;
7. Devo pelo período de 5 (cinco) anos, encaminhar relatórios anuais comprovando a utilização do veículo para a finalidade prevista, devidamente aprovados pelo Conselho Municipal dos Direitos da Mulher, para a Secretaria de Estado da Mulher, Igualdade Racial e Pessoa Idosa – SEMIPI;
8. Devo adequar a estrutura municipal do OPM, nos termos do art. 3º desta Resolução, no prazo de 60 (sessenta) dias, contados a partir da data de transferência do veículo. *(Apenas manter esse item nos casos dos municípios relacionados no Anexo V).*

Este TERMO DE COMPROMISSO E RESPONSABILIDADE é expressão da verdade e por ele respondo integralmente.

_____, _____ de _____ de _____.

_____

ASSINATURA PREFEITO(A) DO MUNICÍPIO
(Nome)

ANEXO III
TIMBRE DO MUNICÍPIO
DECLARAÇÃO DE CUMPRIMENTO LEGAL

O **MUNICÍPIO DE [Nome do Município]**, Estado de [Nome do Estado], inscrito no CNPJ/MF sob o n° XXX, representado por seu **PREFEITO (A) [Nome do Prefeito]**, no uso das atribuições que lhe são conferidas, **DECLARA**, para os devidos fins, que:

1. Cumpre integralmente o disposto no **art. 14 da Lei nº 14.133, de 1º de abril de 2021**, garantindo que todos os contratos administrativos e licitações realizados por esta municipalidade observem os princípios da legalidade, moralidade, impessoalidade, publicidade, eficiência, economicidade e transparência.

2. Atende ao disposto no **art. 7º, inciso XXXIII, da Constituição Federal de 1988**, não permitindo, em qualquer hipótese, a contratação direta ou indireta de menores de 18 anos em trabalho noturno, perigoso ou insalubre, bem como de menores de 16 anos, salvo na condição de aprendiz, a partir dos 14 anos, nos termos da legislação vigente.

3. Adota as diretrizes da **Lei Geral de Proteção de Dados Pessoais (LGPD - Lei nº 13.709, de 14 de agosto de 2018)**, promovendo a proteção de dados pessoais sob sua responsabilidade, garantindo a privacidade, a segurança da informação e a utilização adequada dos dados coletados, armazenados e tratados pelo Município, em conformidade com as disposições legais aplicáveis ao setor público. Por ser expressão da verdade e para os devidos fins legais, firma-se a presente declaração.

[Município], [Data]

[Nome do Prefeito]
Prefeitura Municipal de [Nome do Município]

ANEXO IV

LISTA DE CONFERÊNCIA DA DOCUMENTAÇÃO

DOCUMENTOS DE INSTRUÇÃO		
1.	Ofício do(a) Prefeito(a) contendo justificativa da necessidade do veículo e sua finalidade, em conformidade com as finalidades previstas no art. 15 desta Resolução, conforme modelo constante no Anexo I	Fls.
2.	Cópia digitalizada de documento oficial de identificação do(a) Prefeito(a) (RG ou CNH), acompanhada da inscrição no CPF/MF	Fls.
3.	Termo e/ou ata de posse da autoridade competente do Município	Fls.
4.	Cópia digitalizada dos documentos oficiais de identificação da (RG ou CNH), acompanhada da inscrição no CPF/MF	Fls.
5.	Ato normativo que nomeou a gestora responsável pelo OPM para o cargo ou função	
6.	Termo de Compromisso e Responsabilidade, assinado pelo(a) Prefeito(a), conforme modelo constante no Anexo II	Fls.
7.	Declaração de que o Beneficiado cumpre o art. 14 da Lei nº 14.133/21, o art. 7º, XXXIII, da CR/88, declaração relativa à proteção de dados (LGPD – Lei nº 13.709/18), conforme modelo constante no Anexo III	Fls.
8.	Certidão relativa aos Tributos Federais e à Dívida Ativa da União	Fls.
9.	Certidão relativa aos Tributos e à Dívida Ativa Estadual	Fls.
10.	Certidão relativa aos Tributos e à Dívida Ativa Municipal	Fls.
11.	Certidão de Regularidade do FGTS	Fls.
12.	Certidão relativa a Débitos Trabalhistas	Fls.
13.	Certidão Liberatória do Tribunal de Contas – TCE/PR	Fls.

ANEXO V

PASSO A PASSO PARA SOLICITAÇÃO DE HABILITAÇÃO VIA E-PROTOCOLO

Para solicitar a habilitação para recebimento do veículo previsto nesta Resolução, o Município deverá abrir um protocolo no sistema E-Protocolo, no período definido no Capítulo IV. O procedimento deve ser seguido com atenção para evitar o indeferimento ou a necessidade de reenviar os documentos.

Siga as etapas abaixo:

1. **Acesse o sistema E-Protocolo** e clique em **"Registrar Protocolo"**.

2. **Preencha os dados do requerente:**

   • Nome do(a) servidor(a) responsável pelo envio;

   • E-mail institucional;

   • Telefone de contato.

   (Recomenda-se a indicação do nome e do e-mail institucional do(a) técnico(a) responsável pelo trâmite e pelas tratativas relacionadas à doação, de modo que seu contato seja facilmente acessível pela equipe técnica da SEMIPI).

3. **Preencha os dados de cadastro:**

   - Cidade: selecione o município solicitante;
   - Processo abrangido por prioridade: selecione "Não".

4. **Preencha os dados da solicitação:**

   - Restrição de acesso: selecione "Restrito";
   - Órgão/entidade de destino: selecione "SEMIPI/DPPM/VEIC";
   - Descrição da solicitação: Digite *"Solicitação de habilitação para doação de veículo automotor, nos termos da Resolução nº XXX/2025 – SEMIPI/GAB"*.

Diário Oficial Certificado Digitalmente
O Departamento de Imprensa Oficial do Estado do Paraná, de garantia de autenticidade deste documento, desde que visualizado através do site http://www.imprensaoficial.pr.gov.br

5. **Informe os interessados:**
   - Tipo de identificação: CNPJ;
   - Número: o CNPJ do município;
   - Nome: o nome do município.
6. **Anexe os documentos exigidos:**
   - Inclua os documentos listados no artigo 4º, na ordem indicada;
   - Envie cada documento em arquivo separado para evitar o cancelamento do conjunto em caso de substituição.
7. **Finalize o processo:**
   - Clique em **"Concluir Solicitação"** para enviar o protocolo.

ANEXO VI

RELAÇÃO DE MUNICÍPIOS QUE DEVERÃO ADEQUAR O OPM NOS TERMOS DO ART. 3º DESTA RESOLUÇÃO

Os Municípios abaixo relacionados, considerados habilitados e não contemplados na Resolução nº 15/2025 – SEMIPI/GAB, possuem Organismo de Políticas para as Mulheres – OPM estruturado de forma diversa da prevista no art. 3º desta Resolução, devendo adequar sua estrutura no prazo de 60 (sessenta) dias, contados a partir da data de transferência do veículo:

1. Anahy
2. Bocaiúva do Sul
3. Cândido de Abreu
4. Corumbataí do Sul
5. Cruzmaltina
6. Florestópolis
7. Godoy Moreira
8. Guamiranga
9. Jacarezinho
10. Lindoeste
11. Nova Santa Bárbara
12. Paraíso do Norte
13. Quatiguá
14. São Carlos do Ivaí
15. São Tomé
16. Sengés

123763/2025

Secretaria do Planejamento

RESOLUÇÃO N.º 033/2025/SEPL

Designa servidor para responder pelas atribuições de Chefe de Coordenação da CMA, interinamente.

O DIRETOR-GERAL DA SECRETARIA DE ESTADO DO PLANEJAMENTO - SEPL, no uso das atribuições que lhe confere o art. 5º, da Lei Estadual n.º 21.352, de 1° de janeiro de 2023, bem como as atribuições que lhe são conferidas pela Resolução n.º 004/2023/SEPL, de 19 de janeiro de 2023, e:

Considerando o contido no e-Protocolo n.º 22.733.040-6;

RESOLVE:

Art. 1º. Designar a servidora **LUSCILA DE CASSIA ZEFERINO**, RG 7.XXX.080-X, para responder pelas atribuições de Chefe de Coordenação de Monitoramento e Avaliação (CMA) desta Secretaria de Estado do Planejamento (SEPL), no período de 13/10/2025 à 28/10/2025, em função das férias da titular **LOUISE RONCONI DE NAZARENO,** RG 6.XXX.250-X;

Art. 2º. Esta Resolução entrará em vigor na data de sua publicação, ficando revogada as disposições em contrário.

Curitiba, 12 de setembro de 2025.

DOMINGOS TREVIZAN FILHO
Diretor-Geral / SEPL

123383/2025

IPARDES

PORTARIA N.59/2025 – IPARDES

O Diretor-Presidente do Instituto Paranaense de Desenvolvimento Econômico e Social – IPARDES, nomeado pelo Decreto n.º 757, de 09 de março de 2023, no exercício das atribuições que lhe confere o art. 15, do Regulamento do Instituto – Anexo do Decreto n.º 3.203 de 22 de agosto de 2023 e nos termos da Lei n.º 6.407 de 07 de junho de 1973,

RESOLVE:

Art. 1º Designar a servidora Caroline Batista Ribeiro, CPF nº 048.140.079-65, para responder pela Ordenação de Despesas do Instituto Paranaense de Desenvolvimento Econômico e Social - IPARDES
Art. 3º Esta Portaria entra em vigor na data de sua publicação no Diário Oficial do Estado do Paraná, revogadas as disposições em contrário, em especial a Portaria 05/2025-IPARDES de 18 de fevereiro de 2025.
Publique-se.
Anote-se.

Curitiba, 10 de setembro de 2025.
Jorge Augusto Callado Afonso
Diretor Presidente do IPARDES

123599/2025

Secretaria da Saúde

RESOLUÇÃO SESA Nº 1.506/2025

Habilita os municípios a pleitearem adesão aos recursos financeiros para aquisição de equipamentos e materiais permanentes, para consolidação e expansão da Rede de Atenção à Saúde no âmbito do SUS no Paraná, na modalidade fundo a fundo, para o exercício de 2025.

***O Secretário de Estado da Saúde**, gestor do Sistema Único de Saúde do Paraná, no uso da atribuição que lhe confere o art. 4º, incisos I e XIII, da Lei Estadual nº 21.352, de 1 de janeiro de 2023, e o art. 8º, inciso IX, do anexo 113060_30131, do Decreto Estadual nº 9.921, de 23 de janeiro de 2014, Regulamento da Secretaria de Estado da Saúde do Paraná,*

- considerando o art. 20 da Lei Complementar nº 141, de 13 de Janeiro de 2012, que estabelece que a transferência dos estados para os municípios destinados a financiar ações e serviços públicos de saúde serão realizadas diretamente aos Fundos Municipais de Saúde, de forma regular e automática em conformidade com os critérios de transferência aprovada pelo respectivo Conselho de Saúde;

- considerando a Lei nº 13.331/2001(Código de Saúde), regulamentado pelo Decreto nº 5.711, de 23 de maio de 2002, que dispõe que os recursos alocados no Fundo Estadual de Saúde, cujo art. 49 prevê "Os recursos alocados poderão ser objeto de transferência aos Fundos Municipais de Saúde, independentemente de convênio ou instrumento congênere";

- considerando que no Estado do Paraná foi criado o Fundo Estadual de Saúde – FUNSAUDE (Lei nº 152 de 10/12/2012), regulamentado pelo Decreto nº 7.986, de 16 de Abril de 2013, com finalidade de "captar, gerenciar, prover e aplicar os recursos financeiros destinados ao desenvolvimento das ações e serviços públicos de saúde", cuja gestão compete ao Secretário de Estado da Saúde devendo autorizar de forma expressa e individualmente a execução de despesas referentes a ações e serviços de saúde com recursos do FUNSAUDE;

- considerando o que dispõe o art. 17 da Lei nº 8.080 de 19 de setembro de 1990: "À Direção Estadual do Sistema Único de Saúde", em seu Item III – "compete buscar apoio técnico e financeiro aos Municípios e executar supletivamente ações e serviços de saúde";

- considerando a Resolução SESA n° 389/2023, que dispõe sobre transferências de recursos financeiros para a aquisição de equipamentos e materiais permanentes, para consolidação e expansão da Rede de Atenção à Saúde no âmbito do SUS no Paraná, na modalidade fundo a fundo;

- considerando a Resolução SESA nº 788/2023, que Altera a Resolução SESA nº 389 de 04 de abril de 2023.

- considerando a Resolução SESA nº 633/2024, que altera a Resolução SESA nº 389 de 04 de abril de 2023.

RESOLVE:

Art. 1º Aprovar a relação de municípios, conforme o Anexo I desta Resolução, para pleitearem a adesão aos recursos financeiros para aquisição de equipamentos e materiais permanentes, para consolidação e expansão da Rede de Atenção à Saúde no âmbito do SUS no Paraná, na modalidade fundo a fundo.

Art. 2º Para receber o Incentivo Financeiro supramencionado, os municípios deverão encaminhar às suas respectivas Regionais de Saúde os documentos elencados no art. 5º da Resolução SESA nº 389/2023, via e-Protocolo Digital.

Art. 3º Após análise e aprovada a documentação enviada pelo Gestor Municipal, a SESA editará Resolução de autorização do repasse do referido recurso financeiro para aquisição de equipamentos e materiais permanentes, para consolidação e expansão da Rede de Atenção à Saúde no âmbito do SUS no Paraná, conforme prévia disponibilidade orçamentária e financeira.

Art. 4º Esta Resolução entra em vigor a partir da data de sua publicação.

Curitiba, 15 de setembro de 2025.

Assinado eletronicamente
Dr. Carlos Alberto Gebrim Preto
(Beto Preto)
Secretário de Estado da Saúde

ANEXO I – RESOLUÇÃO SESA Nº 1.506/2025

MUNICÍPIOS HABILITADOS A PLEITEAREM A ADESÃO AO RECURSO FINANCEIRO PARA AQUISIÇÃO DE EQUIPAMENTOS E MATERIAIS PERMANENTES PARA CONSOLIDAÇÃO E EXPANSÃO DA REDE DE ATENÇÃO À SAÚDE NO ÂMBITO DO SUS NO PARANÁ.

MUNICÍPIO	VALOR TOTAL	LOCAL
SALTO DO LONTRA	R$ 2.000.000,00	HOSPITAL MUNICIPAL

123671/2025

PORTARIA FUNEAS Nº 291 – 12 DE SETEMBRO DE 2025

Súmula: Nomeações para exercer cargos em comissão da FUNEAS.

O Diretor Presidente da Fundação Estatal de Atenção em Saúde do Paraná, no uso das atribuições legais e regimentais, que lhe são conferidas pela Lei Estadual nº 17.959 de 11 de março de 2014, pelo Decreto Estadual nº 12.093 de 03 de setembro de 2014 e pelo Decreto Estadual nº 10.373 de 25 de fevereiro de 2022;

RESOLVE:

Art. 1º Ficam nomeados a partir de 18 de setembro de 2025, de acordo com o inciso I do art. 49-A do Decreto Estadual nº 12.093, de 03 de setembro de 2014, para exercerem cargos em comissão na Fundação Estatal de Atenção em Saúde do Paraná:

DANIELA DE SOUZA ROSA, RG nº 12.XXX.996-X, Coordenadora de Unidade de Terapia Intensiva, Diretoria de Enfermagem – Hospital Infantil Waldemar Monastier;
HELOÍSA CAMPOS MILLAK, RG nº 13.XXX.268-X, Assistente Nível II, Superintendência de Aquisições, Gerência de Licitações - Diretoria Administrativa;

JAKSON LUIZ DE OLIVEIRA QUINTANILHA, RG nº 12.XXX.992-X, Assistente Nível II, Superintendência de Aquisições, Gerência de Contratos - Diretoria Administrativa;

MARIA HELENA CORREA DA SILVA WALACHY , RG nº 9.XXX.003-X, Assistente Nível II, Superintendência de Aquisições, Gerência de Contratos - Diretoria Administrativa;
POLIANA DA SILVA DINIZ, RG nº 13.XXX.007-X, Assistente Nível II, Superintendência de Aquisições, Gerência de Compras - Diretoria Administrativa, ficando em consequência destituída do cargo de Assistente Nível III;

RAFAELA EMANOELE PONTES DOS SANTOS, RG nº 13.XXX.163-X, Assistente Nível II, Superintendência de Aquisições - Diretoria Administrativa.

Art. 2º A presente portaria entrará em vigor na data de sua publicação, revogando quaisquer disposições em contrário.

Curitiba, 12 de setembro de 2025.

(assinado digitalmente)
GERALDO GENTIL BIESEK
Diretor Presidente

(assinado digitalmente)
MARCOS AURÉLIO SOUZA PEREIRA
Diretor Administrativo

123353/2025

SECRETARIA DA SAÚDE DO ESTADO DO PARANÁ

Em cumprimento à legislação vigente, a Secretaria de Estado da Saúde do Paraná torna pública a **DECISÃO FINAL** do Processo Administrativo Sanitário (PAS) n.º 18.472.644-0

AUTUADO: **MUNICIPIO DE CENTENÁRIO DO SUL – HOSPITAL MUNICIPAL LAURO MACEDO SOBRINHO**

CNPJ: 75.845.503/0001-67

ENDEREÇO: Rua Nossa Senhora do Rocio, n.º 583, bairro Centro, Centenário do Sul/Pr - CEP 86.630-000

AUTO DE INFRAÇÃO: Auto de Infração n.º 21.101.215 e Termo de Interdição Cautelar n.º 21.101.2016 ambos de 20/10/2021 da 17ª Regional de Saúde de Londrina.

LEGISLAÇÃO INFRINGIDA: Lei Estadual nº 13331/01, Art. 63, XLVI e Art. 66 § 3º, regulamentada pelo Decreto Estadual n.º 5711/02, Art. 545, parágrafo único e Art. 555, § 4º c/c Lei Federal n.º 6437/77, Art. 10, XXXI c/c Resolução SESA-Pr n.º 165/2016.

INFRAÇÕES COMETIDAS: Deixar de cumprir parcialmente as exigências do Termo de Intimação n.º 21.101.009 de 11/08/2021, deixando de adequar-se aos seguintes itens da Resolução SESA-Pr n.º 165/2016:

Diário Oficial Certificado Digitalmente
O Departamento de Imprensa Oficial do Estado do Paraná, de garantia de autenticidade deste documento, desde que visualizado através do site http://www.imprensaoficial.pr.gov.br

1.1.3, 1.1.4, 1.1.8, 2.1, 2.2, 2.3, 2.5, 2.6, 2.8, 3.2, 3.3.3, 3.4, 3.5, 4.2.5, 4.2.7, 4.4.3, 4.5.5, 5.6, 5.11, 5.12, 5.19, 5.24, 5.25, 5.26, 5.27, 9.10, 9.16, 9.17, 11.10.2, 11.11, 13.4, 13.5, 13.6, 13.9, 15.1.1, 15.1.3, 15.5.3.4, 18.3.1.1, 18.3.2.1, 18.5, 18.6, 23.4.

PENALIDADE IMPOSTA: O PAS n.º 18.472.644-0 transitou em julgado em 1ª instância administrativa, tendo sido aplicadas a penalidade de **MULTA,** com base na Lei Estadual n.º 13.331/2001, Art. 55, XI.

Publique-se e arquive-se.

123628/2025

SECRETARIA DA SAÚDE DO ESTADO DO PARANÁ

Em cumprimento à legislação vigente, a Secretaria de Estado da Saúde do Paraná torna pública a **DECISÃO FINAL** do Processo Administrativo Sanitário (PAS) n.º 19.278.455-7.

AUTUADO: **LAR PADRE CALOGERO GAZIANO DE PORECATU**

CNPJ: 77.235.588/0001-97

ENDEREÇO: Avenida André Otaviano, S/N, Zona rural, Porecatu/PR – CEP 86.160-000

AUTO DE INFRAÇÃO: Auto de Infração n.º 22.101.147 e Termo de Interdição Cautelar n.º 22.101.149 ambos de 26/07/2022 da 17ª Regional de Saúde de Londrina.

LEGISLAÇÃO INFRINGIDA: Lei Estadual n.º 13.331/01, Art. 63, inciso XLIV; regulamentada pelo Decreto Estadual n.º 5.711/02 Art. 178, §1º, Art. 188, inciso VII, RDC/ANVISA nº 502/2021, Art. 11º, art. 16º, II, c; Art. 36, Portaria MS/GM nº 888/21, art. 1º, RDC/Anvisa Nº. 216/2004, item 5.13.2 e Lei Estadual nº 20.362/2020, art. 1º.

INFRAÇÕES COMETIDAS: Transgredir normas legais e regulamentares destinadas à proteção promoção e recuperação da saúde ao deixar de apresentar Plano de Ação Integral a Saúde, Responsável Técnico de nível superior com formação na área da saúde, número adequado de funcionários capacitados para o cuidado integral dos residentes, de acordo com o grau de dependência destes, funcionários capacitados para a manipulação de alimentos, além de deixar de comprovar os padrões de potabilidade da água utilizada na instituição, a limpeza do reservatório de agua potável e a outorga do poço artesiano.

PENALIDADE IMPOSTA: O PAS n.º 19.278.455-7 transitou em julgado em 1ª instância administrativa, tendo sido aplicadas as penalidades de **MULTA** com base na Lei Estadual n.º 13.331/2001, Art. 55, XI.

Publique-se e arquive-se.

123632/2025

SECRETARIA DA SAÚDE DO ESTADO DO PARANÁ

Em cumprimento à legislação vigente, a Secretaria de Estado da Saúde do Paraná torna pública a **DECISÃO FINAL** do Processo Administrativo Sanitário (PAS) n.º 19.366.016-9.

AUTUADO: **MUNICÍPIO PRIMEIRO DE MAIO – POSTO DE SAÚDE PADRE NAZARENO CIATAGLIA**

CNPJ: 76.245.059/0001-01

ENDEREÇO: Rua quinze, n.º 276, Centro, Primeiro de Maio/PR – CEP 86.140-000.

AUTO DE INFRAÇÃO: Auto de Infração n.º 22.101.175 de 03/08/2022 e Termo de interdição Cautelar 22.101.445 de 20/09/2022 da 17ª Regional de Saúde de Londrina.

LEGISLAÇÃO INFRINGIDA: Lei Estadual nº 13331/01, Art. 63, XIII e XLIV c/c RDC/Anvisa n.º 197/2017 Art. 11, II c/c RDC/Anvisa n.º 63/2011, Art. 59.

INFRAÇÕES COMETIDAS: Manter em depósito vacinas deixando de observar as cautelas e condições necessárias à sua preservação ao deixar de registrar e monitorar as variações de temperatura do equipamento de guarda de imunobiológicos. Transgredir norma regulamentar destinada a promoção proteção e recuperação da saúde ao deixar de disponibilizar, na sala de vacina, papel toalha, insumo necessário para a prática de higiene das mãos.

PENALIDADE IMPOSTA: O PAS n.º 19.366.016-9 transitou em julgado em 1ª instância administrativa, tendo sido aplicadas as penalidades de **ADVERTÊNCIA** e **MULTA** com base na Lei Estadual n.º 13.331/2001, Art. 55, I e XI

Publique-se e arquive-se.

123624/2025

SECRETARIA DA SAÚDE DO ESTADO DO PARANÁ

Em cumprimento à legislação vigente, a Secretaria de Estado da Saúde do Paraná torna pública a **DECISÃO FINAL** do Processo Administrativo Sanitário (PAS) n.º 22.794.865-5.

AUTUADO: **POLICLÍNICA CRISTO REI LTDA - HOSPITAL ENTRE RIOS**

CNPJ: 76.048.339/0001/20.

ENDEREÇO: Rua Maurício Cardoso, n.º 850, bairro Centro, Entre Rios do Oeste/PR – CEP 85.988-000

AUTO DE INFRAÇÃO: Autos de Infração n.º 24.101.322 e n.º 24.101.320 e Termo de apreensão e inutilização n.º 24.101.321 todos de 23/09/2024 da 20ª Regional de Saúde de Toledo.

LEGISLAÇÃO INFRINGIDA: Lei Estadual n.º 13331/01, Art. 63, IV, XI regulamentado pelo Decreto Estadual nº 5.711/2002, Art. 543, IV, XI c/c Portaria MS nº 344/1998, Art. 62, Art. 64 e Art. 65.

INFRAÇÕES COMETIDAS: Utilizar medicamentos contrariando o disposto em legislação sanitária consistente em deixar de realizar a escrituração e controle dos medicamentos sob controle especial da Portaria MS n.º 344/1998, além de expor ao consumo medicamentos e alimentos com prazo de validade expirado.

PENALIDADE IMPOSTA: O PAS n.º 22.794.865-5 transitou em julgado em 1ª instância administrativa, tendo sido aplicadas as penalidades de **ADVERTÊNCIA** e **MULTA** com base na Lei Estadual n.º 13.331/2001, Art. 55, I e XI.

Publique-se e arquive-se.

123638/2025

Secretaria da Segurança Pública

RESOLUÇÃO N° 489/2025

Instaurar Processo de Responsabilização – PR/SESP em desfavor do Sr. Wellington Luiz Sacardo, inscrito no CPF n.° XXX.441.361-XX e designar servidores para comporem a Comissão Processante.

O SECRETÁRIO DE ESTADO DA SEGURANÇA PÚBLICA, no uso das atribuições legais que lhe são conferidas pelo art. 4º, incisos II e VII da Lei Estadual 21.352, de 1° de janeiro de 2023, pelo Decreto Estadual nº 8.301, de 13 de dezembro de 2024, e pelo Decreto Estadual nº 4468, de 18 de dezembro de 2023 e conforme protocolo n.º 23.816.632-2.

RESOLVE:

Art. 1º Instaurar, Processo de Responsabilização – PR em face do Sr. Wellington Luiz Sacardo, inscrito no CPF n.° XXX.441.361-XX, devido à inadimplência do arrematante no Lote n.° 99, do Leilão de Veículos n.° 001/2023 – SESP/PMPR .

Art. 2º Designar, para compor a Comissão Processante, os agentes públicos 1º Ten. QOEM PM Guilherme Bressan Carneiro, CPF XXX.767.694-XX e Cb. QP PM Hugo Leonardo Schmidt, CPF XXX.356.599-XX, sob a presidência do primeiro, conforme disposto pelo art. 158 da Lei Federal nº 14.133/ 2021 c/c art. 201 do Decreto Estadual n° 10.086/2022.

Art. 3º O presente processo administrativo deverá ser concluído dentro do prazo de 60 (sessenta) dias úteis, contados da publicação deste ato.

Art. 4º Esta resolução entrará em vigor na data de sua publicação.

Curitiba-Paraná, 15 de setembro de 2025.

Cel. PM Hudson Leôncio Teixeira
Secretário de Estado da Segurança Pública,

123467/2025

RESOLUÇÃO N° 491/2025

Prorrogação de Prazo de Processo de Responsabilização – PR nº 012/2025, instaurado em desfavor da empresa do Sr. Humberto Macedo de Medeiros, inscrito no CPF sob o n.° XXX.700.701-XX.

O SECRETÁRIO DE ESTADO DA SEGURANÇA PÚBLICA, no uso das atribuições legais que lhe são conferidas pelo art. 4º, incisos II e VII da Lei Estadual 21.352, de 1° de janeiro de 2023, pelo Decreto Estadual nº 8.301, de 13 de dezembro de 2024, e pelo Decreto Estadual nº 4.468, de 18 de dezembro de 2023, e conforme protocolo nº 22.613.321-6.

RESOLVE:

Art. 1º Prorrogar, por 60 (sessenta) dias úteis, o prazo para a conclusão do Processo de Responsabilização – PR nº 012/2025, instaurado pela Resolução nº 353/2025-SESP, publicada no Diário Oficial nº 11.933, de 01 de julho de 2025, a partir de 03 de outubro de 2025.

Art. 2º Esta resolução entrará em vigor na data de sua publicação.

Curitiba-Paraná, 15 de setembro de 2025.

Cel. PM Hudson Leôncio Teixeira
Secretário de Estado da Segurança Pública,

123649/2025

RESOLUÇÃO N° 490/2025

Designa a Comissão Permanente de Procedimentos Patrimoniais de Inventário, Inservibilidade e/ou Desnecessidade dos Bens Mobiliários da 11ª COMPANHIA INDEPENDENTE DE POLÍCIA MILITAR.

O SECRETÁRIO DE ESTADO DA SEGURANÇA PÚBLICA, no uso das atribuições legais que lhe conferem o art. 90 da Constituição Estadual, o art. 4º da Lei Estadual nº 21.352, de 1º de janeiro de 2023, em observância ao inciso II, do art. 2º, do Decreto Estadual nº 4.336, de 25 de fevereiro de 2009, ao Parecer Referencial nº 011/23-PGE, aprovado pela Resolução PGE nº 140, de 26 de julho de 2023, e conforme o contido no e-protocolo nº 24.581.908-0.

RESOLVE:

Art. 1º DESIGNAR os militares estaduais abaixo relacionados, para compor a Comissão Permanente de Inventário e de Avaliação de Inservibilidade e/ou Desnecessidade da 11ª COMPANHIA INDEPENDENTE DE POLÍCIA MILITAR:

Função	Nome	CPF
Presidente	**1º Ten. QOEM PM Rafael Piquina Botega**	**XXX.607.429-XX**
Membros	**Cb. QP PM Marina Bernadete Kalizak**	**XXX.685.769-XX**
	Sd. QP PM Marisangela Matias	**XXX.947.219-XX**
Suplentes	**Asp. PM Tiago Moreira da Silva**	**XXX.256.979-XX**
	Cb. QP PM Eloize de Angelis Huss	**XXX.355.219-XX**
	Sd. QP PM Bruno Morandi Ribeiro	**XXX.064.729-XX**
	Sd. QP PM Edgar Trombelli Scatambulo	**XXX.985.899-XX**

Art. 2º Esta Resolução entra em vigor na data de sua publicação, revogando a Resolução nº 259/2024-SESP.

Curitiba-Paraná, 15 de setembro de 2025.

Cel. PM Hudson Leôncio Teixeira,
Secretário de Estado da Segurança Pública.

123461/2025

PORTARIA N° 306/2025-SINDICÂNCIA

O CORREGEDOR-GERAL DA POLÍCIA PENAL, designado pela Portaria nº. 708, de 28 de agosto de 2024, publicada no Diário Oficial do Estado nº. 11.735, de 30/08/2024, no uso das atribuições legais que lhe são conferidas pelo artigo 10 do Regimento Interno da Corregedoria do Departamento Penitenciário, aprovado pela Resolução nº 234 de 12 de agosto de 2016, publicada no Diário Oficial do Estado nº. 9.764, de 17/08/2016, c/c. artigo 10, inciso I, do Regimento Interno do Departamento Penitenciário – DEPEN, aprovado pela Resolução nº 233 de 12 de agosto de 2016, publicado no Diário Oficial do Estado nº 9.764, de 17/08/2016 e tendo em vista o disposto no artigo 100, inciso II, da Lei nº. 20.656/2021.

RESOLVE:

Art. 1º. DESIGNAR os servidores efetivos e estáveis: **EDUARDO BORGES ALVES, CPF: XXX.441.579-XX**, ocupante do cargo de Policial Penal, e **GUTO EBER DE BARROS, CPF: XXX.709.989-XX,** ocupante do cargo de Policial Penal, ambos lotados na Penitenciária Estadual de Londrina, para que, no **protocolo n° 24.658.716-7** nos termos da **Lei nº 20.656/2021**, sob a presidência do primeiro, constituírem Comissão de Sindicância, para que **no prazo de 15 (quinze) dias úteis,** concluam aos trabalhos de apuração dos fatos narrados no **protocolo nº 23.962.446-4**, bem como os fatos conexos que emergirem no decorrer dos trabalhos.

Art. 2º. INFORMAR aos membros da Comissão que poderão ser adotados na instrução do presente procedimento disciplinar os dispostos na Instrução Normativa nº 01/2018 da Corregedoria da Polícia Penal, que regulamenta a adoção do sistema de Webconferência para gravação em áudio e vídeo dos depoimentos de modo geral nas audiências.

Art. 3º. DETERMINAR ao Presidente da Comissão que, em observância ao Decreto Estadual nº. 7.304/2021 c/c a Instrução Normativa nº. 02/2022 da Corregedoria da Polícia Penal, o presente procedimento disciplinar deve ser realizado no formato digital, utilizando-se o sistema E-protocolo como recurso apropriado para inserção de documentos e arquivos digitais.

Art. 4º. Esta Portaria entra em vigor na data de sua publicação.

Curitiba, 15 de Setembro de 2025.

(assinado eletronicamente)
DEIVID ALESSANDRO I. DUARTE
Corregedor – Geral da Polícia Penal

123477/2025

PORTARIA N.º 014/2025 – PRES/FUNDASEG

Súmula: Designar servidores para atuar na gestão e na fiscalização das contratações firmadas pelo órgão.

O DIRETOR-PRESIDENTE DA FUNDAÇÃO DE APOIO À SEGURANÇA PÚBLICA, no uso das atribuições legais e regimentais, que lhe são conferidas pela Lei Complementar n.º 250 de 01º de janeiro de 2023, Lei Complementar n.º 282 de 03 de julho de 2025, Decreto Estadual n.º 9.430 de 02 de setembro de 2025, Decreto Estadual n.º 9.437 de 03 de abril de 2025, e o disposto na Lei Federal n.º 14.133/2021, em cumprimento aos demais diplomas legais aplicados à espécie, e, **CONSIDERANDO:**

O disposto nos Arts. 7º e 117 da Lei Federal n.º 14.133/2021.

RESOLVE

Art. 1º – Designar, Silvia Eliane dos Santos Stocco, CPF n.º 024.739.859-44, servidora desta Fundação de Apoio à Segurança Pública – FUNDASEG, para atuar como **gestora** da locação de espaço físico para instalação de stand, com vistas a participação da Fundação de Apoio à Segurança Pública na Feira de Inovação em Segurança – FEISEG, por meio de Inexigibilidade de Licitação nº 01/2025.

Art. 2º – Designar, Camille Esther Ioris Sperança, CPF n.º 056.944.589-23, servidor desta Fundação de Apoio à Segurança Pública – FUNDASEG, para atuar como **fiscal** da locação de espaço físico para instalação de stand, com vistas a participação da Fundação de Apoio à Segurança Pública na Feira de Inovação em Segurança – FEISEG, por meio de Inexigibilidade de Licitação nº 01/2025.

Art. 3º – Esta Portaria entrará em vigor da data de sua publicação no Diário Oficial do Estado do Paraná.

Curitiba, 12 de setembro de 2025

Renan Barbosa Lopes Ferreira
Diretor-Presidente
Fundação de Apoio à Segurança Pública

123379/2025

GABINETE DO DIRETOR-GERAL
Protocolo nº 24.169.686-3

I. AUTORIZO, nos termos do art. 59, da Lei Estadual nº 6.417/1973, dos arts. 173 e 176, da Lei Estadual nº 1.943/1994 e com base na Informação nº 2637/2025-AT/SESP, indenização em favor da **ASP. OF. BM DEBORA THAYNARA DOS SANTOS,** portador do CPF nº XXX.103.669-XX, objetivando o ressarcimento com despesas médicas em decorrência de acidente em serviço, no valor de **R$ 29.750,00 (vinte e nove mil, setecentos e cinquenta reais)**;

II. PUBLIQUE-SE e ENCAMINHE-SE à origem para providências.

Curitiba-Paraná, 15 de setembro de 2025
Coronel PM Adilson Luiz Lucas Prüsse
Diretor-Geral da SESP.

123616/2025

Diário Oficial Certificado Digitalmente
O Departamento de Imprensa Oficial do Estado do Paraná, de garantia de autenticidade deste documento, desde que visualizado através do site http://www.imprensaoficial.pr.gov.br

P O R T A R I A Nº 1382 -DPC

O DELEGADO GERAL DA POLÍCIA CIVIL DO ESTADO DO PARANÁ, no uso das atribuições que lhe confere o inciso I, do artigo 64, da Lei Complementar nº 259/2023;

Considerando determinação do Delegado Geral Adjunto;

Considerando que a movimentação de pessoal no âmbito da Polícia Civil é realizada sempre com base no interesse da administração e da conveniência do serviço;

Considerando que é meta da Pasta da Segurança Pública a otimização das atividades de rotina, sobretudo as relacionadas com a Polícia Judiciária, objetivando a melhor qualidade de trabalho em favor do cidadão e da comunidade, resolve,

R E M O V E R

KEILA NUNES DE ANDRADE, RG 12.XXX.222-X, AGENTE DE POLÍCIA JUDICIÁRIA;

DO(A): GRUPO AUXILIAR DE RECURSOS HUMANOS.

PARA: CENTRO DE OPERAÇÕES POLICIAIS ESPECIAIS.

Curitiba, 11 de setembro de 2025.

(assinado digitalmente)
Silvio Jacob Rockembach
Delegado Geral

PORTARIA Nº 1383-DPC

O DELEGADO GERAL DA POLÍCIA CIVIL DO ESTADO DO PARANÁ, no uso de suas atribuições legais resolve,

T O R N A R S E M E F E I T O

a Portaria nº 1374-DPC, de 10/09/2025, que removeu "**ALEXANDRE DE OLIVEIRA RIBEIRO,** RG 6.XXX.203-X, AGENTE DE POLÍCIA JUDICIÁRIA; DO(A): DELEGACIA DE POLÍCIA DO 5.º DISTRITO, da Divisão Policial da Capital. *PARA: DELEGACIA ELETRÔNICA, da Divisão de Investigações Criminais".*

Curitiba, 11 de setembro de 2025.

(assinado digitalmente)
Silvio Jacob Rockembach
Delegado Geral

P O R T A R I A Nº 1384-DPC

O DELEGADO GERAL DA POLÍCIA CIVIL DO ESTADO DO PARANÁ, no uso de suas atribuições legais, resolve,

Considerando os protocolos sob nº 24.441.542-3, resolve,

R E T I F I C A R

a portaria nº 1368-DPC, de 05/09/2025, que designou *"*CASSIO ANDRE DIAS CONCEIÇÃO, RG 12.XXX.086-X, Delegado de Polícia de 2ª classe, exercendo suas funções como Delegado Chefe na DELEGACIA DE CRIMES CONTRA A ECONOMIA E PROTEÇÃO AO CONSUMIDOR, da Divisão de Polícia Especializada, para responder cumulativamente como Delegado Chefe pela DELEGACIA DE PROTEÇÃO AO MEIO AMBIENTE, da mesma Divisão, durante férias do titular GUILHERME LUIZ DIAS, RG 8.XXX.128-X, Delegado de Polícia de 3ª classe, nos períodos de 09/09/2025 a 18/09/2025, 03/11/2025 a 12/11/2025 e 24/11/2025 a 03/11/2025 *",*

*ONDE SE LÊ: "*24/11/2025 a 03/11/2025",

*LEIA-SE: "*24/11/2025 a 03/12/2025".

Curitiba, 12 de setembro de 2025.

(assinado digitalmente)
Silvio Jacob Rockembach
Delegado Geral

P O R T A R I A Nº 1385 -DPC

O DELEGADO GERAL DA POLÍCIA CIVIL DO ESTADO DO PARANÁ, no uso das atribuições que lhe confere o inciso I, do artigo 64, da Lei Complementar nº 259/2023;

Considerando protocolo nº 24.618.516-6;

Considerando que a movimentação de pessoal no âmbito da Polícia Civil é realizada sempre com base no interesse da administração e da conveniência do serviço;

Considerando que é meta da Pasta da Segurança Pública a otimização das atividades de rotina, sobretudo as relacionadas com a Polícia Judiciária, objetivando a melhor qualidade de trabalho em favor do cidadão e da comunidade, resolve,

R E M O V E R

THAISA GIONGO PEREIRA, RG 7.XXX.599-X, AGENTE DE POLÍCIA JUDICIÁRIA;

DO(A): DELEGACIA DE HOMICÍDIOS DE MAIOR COMPLEXIDADE, Divisão de Homicídios Proteção à Pessoa.

PARA: DELEGACIA DE REPRESSÃO AOS CRIMES CONTRA A SAÚDE, da mesma Divisão.

Curitiba, 12 de setembro de 2025.

(assinado digitalmente)
Silvio Jacob Rockembach
Delegado Geral

P O R T A R I A Nº 1386 -DPC

O DELEGADO GERAL DA POLÍCIA CIVIL DO ESTADO DO PARANÁ, no uso das atribuições que lhe confere o inciso I, do artigo 64, da Lei Complementar nº 259/2023;

Considerando protocolo nº 24.634.929-0;

Considerando que a movimentação de pessoal no âmbito da Polícia Civil é realizada sempre com base no interesse da administração e da conveniência do serviço;

Considerando que é meta da Pasta da Segurança Pública a otimização das atividades de rotina, sobretudo as relacionadas com a Polícia Judiciária, objetivando a melhor qualidade de trabalho em favor do cidadão e da comunidade, resolve,

R E M O V E R

MARCOS HENRIQUE INACIO DIAS, RG 10.XXX.107-X, AGENTE DE POLÍCIA JUDICIÁRIA;

DO(A): 22.ª DELEGACIA REGIONAL DE POLÍCIA DE ALTO PARANÁ, da 8.ª Subdivisão Policial de PARANAVAÍ, da Divisão Policial do Interior.

PARA: 8.ª SUBDIVISÃO POLICIAL DE PARANAVAÍ, da mesma Divisão.

Curitiba, 12 de setembro de 2025.

(assinado digitalmente)
Silvio Jacob Rockembach
Delegado Geral

P O R T A R I A Nº 1387-DPC

O DELEGADO GERAL DA POLÍCIA CIVIL DO ESTADO DO PARANÁ, no uso de suas atribuições legais;

Considerando o protocolo sob nº 24.637.928-9, resolve,

D E S I G N A R

ANTONIO BISPO FERREIRA DOS SANTOS, RG 16.XXX.117-X, Delegado de Polícia de 4ª classe, exercendo suas funções como Delegado Adjunto na DELEGACIA DA MULHER DE PONTA GROSSA, da Divisão de Polícia Especializada, para responder cumulativamente como Delegado Chefe pela NÚCLEO DE PROTEÇÃO À CRIANÇA E AO ADOLESCENTE VÍTIMAS DE CRIMES DE PONTA GROSSA, da mesma Divisão, durante férias da titular ANA PAULA CUNHA CARVALHO, RG 5.XXX.692-X, Delegada de Polícia de 2ª classe, no período de 19/12/2025 a 30/12/2025.

Curitiba, 12 de setembro de 2025.

(assinado digitalmente)
Silvio Jacob Rockembach
Delegado Geral

P O R T A R I A Nº 1388 -DPC

O DELEGADO GERAL DA POLÍCIA CIVIL DO ESTADO DO PARANÁ, no uso das atribuições que lhe confere o inciso I, do artigo 64, da Lei Complementar nº 259/2023;

Considerando protocolo nº 24.591.932-8;

Considerando que a movimentação de pessoal no âmbito da Polícia Civil é realizada sempre com base no interesse da administração e da conveniência do serviço;

Considerando que é meta da Pasta da Segurança Pública a otimização das atividades de rotina, sobretudo as relacionadas com a Polícia Judiciária, objetivando a melhor qualidade de trabalho em favor do cidadão e da comunidade, resolve,

R E M O V E R

ALEXANDRE DE OLIVEIRA RIBEIRO, RG 6.XXX.203-X, AGENTE DE POLÍCIA JUDICIÁRIA;

DO(A): DELEGACIA DE POLÍCIA DO 5.º DISTRITO, da Divisão Policial da Capital.

PARA: CENTRO DE OPERAÇÕES POLICIAIS ESPECIAIS.

Curitiba, 12 de setembro de 2025.

(assinado digitalmente)
Silvio Jacob Rockembach
Delegado Geral

P O R T A R I A Nº 1389-DPC

O DELEGADO GERAL DA POLÍCIA CIVIL DO ESTADO DO PARANÁ, no uso de suas atribuições legais e regulamentares, e em cumprimento ao que foi deliberado pelo Colegiado, por unanimidade de votos dos Conselheiros, em sessão ordinária realizada no dia 09 de setembro do corrente ano, como constante da respectiva Ata, e conforme disposto no artigo 275, § 1º, da Lei Complementar nº 14, de 26 de maio de 1982 (Estatuto da Polícia Civil), resolve,

D I S P E N S A R

A partir de 30/09/2025, JULIO CESAR ANDRADE BIANCHI, RG 14.XXX.601-X, Delegado de Polícia de 3ª classe, exercendo suas funções como Delegado Chefe na DELEGACIA DE POLÍCIA DE CATANDUVAS, da 15.ª Subdivisão Policial de CASCAVEL, da Divisão Policial do Interior, de responder cumulativamente como Delegado Chefe pelas Delegacias de Polícia de SANTA TEREZA DO OESTE e LINDOESTE, da mesma Subdivisão e Divisão, *"conforme requerimento da Delegacia de Furtos e Roubos de Veículos de Cascavel, despacho da 15ª Subdivisão Policial de Cascavel, Memorando da Divisão Policial do Interior/DPC e despacho do Gabinete do Delegado Geral Adjunto/DPC, encartados no Protocolo Digital 24.601.645-3".*

Curitiba, 12 de setembro de 2025

(assinado digitalmente)
Silvio Jacob Rockembach
Delegado Geral

P O R T A R I A Nº 1390-DPC

O DELEGADO GERAL DA POLÍCIA CIVIL DO ESTADO DO PARANÁ, no uso de suas atribuições legais e regulamentares, e em cumprimento ao que foi deliberado pelo Colegiado, por unanimidade de votos dos Conselheiros, em sessão ordinária realizada no dia 09 de setembro do corrente ano, como constante da respectiva Ata, e conforme disposto no artigo 275, § 1º, da Lei Complementar nº 14, de 26 de maio de 1982 (Estatuto da Polícia Civil), resolve,

D I S P E N S A R

A partir de 30/09/2025, DIÊGO RIBEIRO MARTINS DOS SANTOS, RG 16.XXX.153-X, Delegado de Polícia de 4ª classe, exercendo suas funções na 15.ª Subdivisão Policial de CASCAVEL, da Divisão Policial do Interior, de responder cumulativamente como Delegado Chefe pela Delegacia de Polícia do 2.º DISTRITO e DELEGACIA DOS ADOLESCENTE, da mesma Subdivisão e Divisão, *"conforme requerimento da Delegacia de Furtos e Roubos de Veículos de Cascavel, despacho da 15ª Subdivisão Policial de Cascavel, Memorando da Divisão Policial do Interior/DPC e despacho do Gabinete do Delegado Geral Adjunto/DPC, encartados no Protocolo Digital 24.601.645-3".*

Curitiba, 12 de setembro de 2025

(assinado digitalmente)
Silvio Jacob Rockembach
Delegado Geral

P O R T A R I A Nº 1391 -DPC

O DELEGADO GERAL DA POLÍCIA CIVIL DO ESTADO DO PARANÁ, no uso de suas atribuições legais e regulamentares, e em cumprimento ao que foi deliberado pelo Colegiado, por unanimidade de votos dos Conselheiros, em sessão ordinária realizada no dia 09 de setembro do corrente ano, como constante da respectiva Ata, e conforme disposições contidas no inciso I, e §4º, do Art.64, da Lei Complementar nº 259, de 21 de Julho de 2023;

Considerando que o artigo 63, da Lei Complementar nº 259, de 21 de Julho de 2023, estabelece que "*remoção é o deslocamento do servidor, de ofício ou a pedido, no âmbito da Polícia Civil, com ou sem mudança de localidade, e tem como objetivo principal atender à necessidade do serviço e assegurar o efetivo pessoal necessário à eficiência operacional e administrativa";*

Considerando que a movimentação de pessoal no âmbito da Polícia Civil é realizada sempre com base no interesse da Administração e da conveniência do serviço, resolve,

I - R E M O V E R :

a partir de 30/09/2025, MARCOS FERNANDO DA SILVA FONTES, RG 4.XXX.615-X, DELEGADO DE POLÍCIA;

DO(A): DELEGACIA DE FURTOS E ROUBOS DE VEÍCULOS, da 15ª Subdivisão Policial de CASCAVEL, da Divisão Policial do Interior.

PARA: DELEGACIA DO ADOLESCENTE, da mesma Subdivisão e Divisão, *"conforme requerimento da Delegacia de Furtos e Roubos de Veículos de Cascavel, despacho da 15ª Subdivisão Policial de Cascavel, Memorando da Divisão Policial do Interior/DPC e despacho do Gabinete do Delegado Geral Adjunto/DPC, encartados no Protocolo Digital 24.601.645-3 ".*

II – D E S I G N A R: para Delegado Chefe da DELEGACIA DO ADOLESCENTE, da 15ª Subdivisão Policial de CASCAVEL, da Divisão Policial do Interior, e para responder cumulativamente como Delegado Chefe pelas Delegacia de Polícia do 2.º DISTRITO, de SANTA TEREZA DO OESTE e LINDOESTE, todas da mesma Subdivisão e Divisão.

III – D I S P E N S A R: de Delegado Chefe da DELEGACIA DE FURTOS E ROUBOS DE VEÍCULOS, da 15ª Subdivisão Policial de CASCAVEL, da Divisão Policial do Interior.

Curitiba, 12 de setembro de 2025.

(assinado digitalmente)
Silvio Jacob Rockembach
Delegado Geral

P O R T A R I A Nº 1392 -DPC

O DELEGADO GERAL DA POLÍCIA CIVIL DO ESTADO DO PARANÁ, no uso de suas atribuições legais e regulamentares, e em cumprimento ao que foi deliberado pelo Colegiado, por unanimidade de votos dos Conselheiros, em sessão ordinária realizada no dia 09 de setembro do corrente ano, como constante da respectiva Ata, e conforme disposições contidas no inciso I, e §4º, do Art.64, da Lei Complementar nº 259, de 21 de Julho de 2023;

Considerando que o artigo 63, da Lei Complementar nº 259, de 21 de Julho de 2023, estabelece que "*remoção é o deslocamento do servidor, de ofício ou a pedido, no âmbito da Polícia Civil, com ou sem mudança de localidade, e tem como objetivo principal atender à necessidade do serviço e assegurar o efetivo pessoal necessário à eficiência operacional e administrativa";*

Considerando que a movimentação de pessoal no âmbito da Polícia Civil é realizada sempre com base no interesse da Administração e da conveniência do serviço, resolve,

I - R E M O V E R :

a partir de 30/09/2025, DANIEL EVERTON BRANDT, RG 16.XXX.150-X, DELEGADO DE POLÍCIA;

DO(A): 15ª Subdivisão Policial de CASCAVEL, da Divisão Policial do Interior.

PARA: DELEGACIA DE FURTOS E ROUBOS DE VEÍCULOS, da mesma Subdivisão e Divisão, *"conforme requerimento da Delegacia de Furtos e Roubos de Veículos de Cascavel, despacho da 15ª Subdivisão Policial de Cascavel, Memorando da Divisão Policial do Interior/DPC e despacho do Gabinete do Delegado Geral Adjunto/DPC, encartados no Protocolo Digital 24.601.645-3 ".*

II – D E S I G N A R: para Delegado Chefe da DELEGACIA DE FURTOS E ROUBOS DE VEÍCULOS, da 15ª Subdivisão Policial de CASCAVEL, da Divisão Policial do Interior.

Curitiba, 12 de setembro de 2025.

(assinado digitalmente)
Silvio Jacob Rockembach
Delegado Geral

Diário Oficial Certificado Digitalmente
O Departamento de Imprensa Oficial do Estado do Paraná, de garantia de autenticidade deste documento, desde que visualizado através do site http://www.imprensaoficial.pr.gov.br

P O R T A R I A Nº 1393 -DPC

O DELEGADO GERAL DA POLÍCIA CIVIL DO ESTADO DO PARANÁ, no uso de suas atribuições legais e regulamentares, e em cumprimento ao que foi deliberado pelo Colegiado, por unanimidade de votos dos Conselheiros, em sessão ordinária realizada no dia 09 de setembro do corrente ano, como constante da respectiva Ata, e conforme disposições contidas no inciso I, e §4º, do Art.64, da Lei Complementar nº 259, de 21 de Julho de 2023;

Considerando que o artigo 63, da Lei Complementar nº 259, de 21 de Julho de 2023, estabelece que "*remoção é o deslocamento do servidor, de ofício ou a pedido, no âmbito da Polícia Civil, com ou sem mudança de localidade, e tem como objetivo principal atender à necessidade do serviço e assegurar o efetivo pessoal necessário à eficiência operacional e administrativa";*

Considerando que a movimentação de pessoal no âmbito da Polícia Civil é realizada sempre com base no interesse da Administração e da conveniência do serviço, resolve,

I - R E M O V E R :

MATHEUS CAMPOS PESSOA DUARTE, RG 16.XXX.001-X, DELEGADO DE POLÍCIA;

DO(A): 18ª Subdivisão Policial de TELÊMACO BORBA, da Divisão Policial do Interior.

PARA: DELEGACIA DE POLICIA DE MATINHOS, da 1.ª Subdivisão Policial de PARANAGUÁ, da mesma Divisão, *"conforme proposição verbal do Conselheiro Dr. Lanevilton Theodoro Moreira".*

Curitiba, 12 de setembro de 2025.

(assinado digitalmente)
Silvio Jacob Rockembach
Delegado Geral

P O R T A R I A Nº 1394-DPC

O DELEGADO GERAL DA POLÍCIA CIVIL DO ESTADO DO PARANÁ, no uso de suas atribuições legais;

Considerando o protocolo nº 24.615.926-2, resolve,

L O T A R

HILSON BATISTA DE SOUZA JUNIOR, RG 6.XXX.575-X, AGENTE DE POLÍCIA JUDICIÁRIA;

NO(A): DELEGACIA DE POLÍCIA DE JAGUAPITÃ, da 22.ª Subdivisão Policial de ARAPONGAS, da Divisão Policial do Interior.

FICANDO DISPENSADO DO (A): GRUPO AUXILIAR DE RECURSOS HUMANOS II – SITUAÇÕES DIVERSAS.

MOTIVO: Em atividade normal, conforme decisão judicial nos autos 0074701-68.2020.8.16.0014 da 5ª VARA CRIMINAL DE LONDRINA - PROJUDI.

Curitiba, 12 de setembro de 2025.

(assinado digitalmente)
Silvio Jacob Rockembach
Delegado Geral

P O R T A R I A Nº 1395-DPC

O DELEGADO GERAL DA POLÍCIA CIVIL DO ESTADO DO PARANÁ, no uso de suas atribuições legais;

Considerando o protocolo nº 24.615.926-2, resolve,

L O T A R

ROSEONEL ALVES DA SILVA JUNIOR, RG 5.XXX.628-X, AGENTE DE POLÍCIA JUDICIÁRIA;

NO(A): DELEGACIA DE POLÍCIA DE CENTENÁRIO DO SUL, da 22.ª Subdivisão Policial de ARAPONGAS, da Divisão Policial do Interior.

FICANDO DISPENSADO DO (A): GRUPO AUXILIAR DE RECURSOS HUMANOS II – SITUAÇÕES DIVERSAS.

MOTIVO: Em atividade normal, conforme decisão judicial nos autos 0074701-68.2020.8.16.0014 da 5ª VARA CRIMINAL DE LONDRINA - PROJUDI.

Curitiba, 12 de setembro de 2025.

(assinado digitalmente)
Silvio Jacob Rockembach
Delegado Geral

P O R T A R I A Nº 1396-DPC

O DELEGADO GERAL DA POLÍCIA CIVIL DO ESTADO DO PARANÁ, no uso de suas atribuições legais;

Considerando o protocolo nº 24.615.926-2, resolve,

L O T A R

VALDEMIR TEIXEIRA CARLOS, RG 4.XXX.405-X, AGENTE DE POLÍCIA JUDICIÁRIA;

NO(A): DELEGACIA DE POLÍCIA DE SERTANÓPOLIS, da 22.ª Subdivisão Policial de ARAPONGAS, da Divisão Policial do Interior.

FICANDO DISPENSADO DO (A): GRUPO AUXILIAR DE RECURSOS HUMANOS II – SITUAÇÕES DIVERSAS.

MOTIVO: Em atividade normal, conforme decisão judicial nos autos 0074701-68.2020.8.16.0014 da 5ª VARA CRIMINAL DE LONDRINA - PROJUDI.

Curitiba, 12 de setembro de 2025.

(assinado digitalmente)
Silvio Jacob Rockembach
Delegado Geral

P O R T A R I A Nº 1397-DPC

O DELEGADO GERAL DA POLÍCIA CIVIL DO ESTADO DO PARANÁ, no uso de suas atribuições legais;

Considerando o protocolo nº 24.615.926-2, resolve,

L O T A R

LEANDRO YUHEI BELMAR FUGIE, RG 13.XXX.762-X, AGENTE DE POLÍCIA JUDICIÁRIA;

NO(A): 29.ª DELEGACIA REGIONAL DE POLÍCIA DE ROLÂNDIA, da 22.ª Subdivisão Policial de ARAPONGAS, da Divisão Policial do Interior.

FICANDO DISPENSADO DO (A): GRUPO AUXILIAR DE RECURSOS HUMANOS II – SITUAÇÕES DIVERSAS.

MOTIVO: Em atividade normal, conforme decisão judicial nos autos 0074701-68.2020.8.16.0014 da 5ª VARA CRIMINAL DE LONDRINA - PROJUDI.

Curitiba, 12 de setembro de 2025.

(assinado digitalmente)
Silvio Jacob Rockembach
Delegado Geral

P O R T A R I A Nº 1398-DPC

O DELEGADO GERAL DA POLÍCIA CIVIL DO ESTADO DO PARANÁ, no uso de suas atribuições legais;

Considerando o protocolo nº 24.615.926-2, resolve,

L O T A R

FERNANDO AUGUSTO SOUZA, RG 8.XXX.619-X, AGENTE DE POLÍCIA JUDICIÁRIA;

NO(A): DELEGACIA DE POLÍCIA DO 1.º DISTRITO, da 10.ª Subdivisão Policial de LONDRINA, da Divisão Policial do Interior.

FICANDO DISPENSADO DO (A): GRUPO AUXILIAR DE RECURSOS HUMANOS II – SITUAÇÕES DIVERSAS.

MOTIVO: Em atividade normal, conforme decisão judicial nos autos 0074701-68.2020.8.16.0014 da 5ª VARA CRIMINAL DE LONDRINA - PROJUDI.

Curitiba, 12 de setembro de 2025.

(assinado digitalmente)
Silvio Jacob Rockembach
Delegado Geral

P O R T A R I A Nº 1399-DPC

O DELEGADO GERAL DA POLÍCIA CIVIL DO ESTADO DO PARANÁ, no uso de suas atribuições legais;

Considerando o protocolo sob nº 24.540.392-5, resolve,

D E S I G N A R

LEANDRO DOS SANTOS PESTANA, RG 17.XXX.007-X, Delegado de Polícia de 4ª classe, exercendo suas funções como Delegado Chefe na DELEGACIA DE POLÍCIA DE PINHÃO, da 14.ª Subdivisão Policial de GUARAPUAVA, da Divisão Policial do Interior, para responder cumulativamente como Delegado Chefe pela DELEGACIA DE POLÍCIA DE PRUDENTÓPOLIS, da mesma Subdivisão e Divisão, durante licença pra tratamento de saúde do titular RODRIGO CRUZ DOS SANTOS, RG 14.XXX.866-X, Delegado de Polícia de 3ª classe, no período de 23/05/2025 a 05/09/2025.

Curitiba, 12 de setembro de 2025.

(assinado digitalmente)
Silvio Jacob Rockembach
Delegado Geral

123202/2025

GABINETE DO DIRETOR-GERAL
Protocolo nº. 24.592.587-5
I. INDENIZO com fulcro no art. 200, § 27°, do Decreto Federal nº 3.048/1999, no art. 5º, inciso I, da Lei Estadual nº 21.352/2023 c/c o art. 1º, §§ 3º e 5º, do Decreto Estadual nº 4.189/2016 o débito em favor do INSTITUTO NACIONAL DO SEGURO SOCIAL – INSS, inscrito no CNPJ sob nº 29.979.036/0001-40, no valor total de R$ 552,99 (quinhentos e cinquenta e dois reais e noventa e nove centavos), sendo o valor principal de R$ 440,00 (quatrocentos e quarenta reais), ao qual se somam juros e multa, respectivamente nos valores de R$ 24,99 (vinte e quatro reais e noventa e nove centavos) e R$ 88,00 (oitenta e oito reais), os quais decorrem da mora sobre o pagamento da Nota Fiscal de fl. 3, alusiva aos serviços de carpintaria, alvenaria e pintura, atendendo as necessidades da Polícia Militar do Paraná;
II. Destaco que, em razão da incidência de valores de acréscimo à despesa, decorrente da mora sobre o pagamento, serão adotadas gestões no sentido de identificar o responsável para o ressarcimento ao erário por parte da PMPR;
III. PUBLIQUE-SE e ENCAMINHE-SE à unidade solicitante para as demais providências legais, devendo retornar a esta Diretoria com o comprovante do pagamento integral do Documento de Arrecadação de Receitas Federais e a indicação exposta ao item II do presente ato.
Curitiba-Paraná, 12 de setembro de 2025.
Coronel PM Adilson Luiz Lucas Prüsse,
Diretor-Geral da SESP-PR.

123119/2025

POLÍCIA MILITAR DO ESTADO DO PARANÁ

O DIRETOR DE GESTÃO DE PESSOAS DA POLÍCIA MILITAR DO ESTADO DO PARANÁ, no uso das atribuições que lhe são conferidas, pelo Artigo 57 do Decreto Estadual 7339/2010.

NOTIFICA:

1. O Sr. Fernando Cesar Silva Pereira, RG 9.139.333-6, que foi ocupante do cargo de Soldado 1ª Classe da Polícia Militar do Paraná, simbologia QPM 1-0, a comparecer na Diretoria de Gestão de Pessoas, sito a Av. Marechal Floriano Peixoto, 1401 – Rebouças, Curitiba – PR, 80230-110, ou, impossibilitado de comparecer, entre em contato através do número (41) 3304-4634 e 3304-4654, considerando o contido no Inciso LV do art. 5º da Constituição Federal de 1988, para tratar assunto de seu interesse em que pese o § 2º do Art. 163 da Lei Nº 6174/70, no prazo máximo de até 72 (setenta e duas) horas após a 15ª (décima quinta) publicação em Diário Oficial do Estado.

2. E para que não alegue desconhecimento, é expedida a presente notificação, que será publicada por 15 (quinze) vezes consecutivas no Diário Oficial do Estado.

Curitiba, 14 de maio de 2025.

1º Ten. QOEM PM Matheus Marques de Almeida,
Chefe da Subseção de Implantação DGP/1.

(Ref. Boletim-Geral nº 085 de 13 de maio de 2025 E-Protocolo nº 23.319.326-7)

117910/2025

GABINETE DO DIRETOR-GERAL
Protocolo nº. 24.434.385-6
I. INDENIZO a dívida, com base na Informação nº 2627/2025 AT/SESP, no artigo 149, da Lei nº 14.133/2021 e no artigo 37, do Decreto Estadual nº 10.086/2022, em favor da empresa **IRMANDADE DA SANTA CASA DE MISERICÓRDIA DE CURITIBA**, inscrita no CNPJ sob nº 76.613.835/0001-89, no valor de R$ 7.681,04 (Sete mil, seiscentos e oitenta e um reais e quatro centavos), referente aos atendimentos prestados na especialidade de Ginecologia do Hospital da Polícia Militar do Paraná (HPM), no mês de maio de 2025, conforme nota fiscal juntada (fls. 06), sem cobertura contratual;
II. É de responsabilidade do OSP o acompanhamento da presente demanda quanto a sua regularização, por meio do novo processo de contratação em andamento;
III. PUBLIQUE-SE e ENCAMINHE-SE à unidade solicitante, para as demais providências legais.
Curitiba-Paraná, 12 de setembro de 2025
Cel. PM Adilson Luiz Lucas Prüsse
Diretor-Geral da SESP

123187/2025

GABINETE DO DIRETOR-GERAL
Protocolo nº. 24.521.300-0
I. INDENIZO a dívida, com base na Informação nº 2600/2025 AT/SESP, no artigo 149, da Lei nº 14.133/2021 e no artigo 37, do Decreto Estadual nº 10.086/2022, em favor da empresa **IRMANDADE DA SANTA CASA DE MISERICÓRDIA**, inscrita no CNPJ sob nº 76.613.835/0001-89, no valor de R$ 33.259,49 (trinta e três mil, duzentos e cinquenta e nove reais e quarenta e nove centavos), referente aos atendimentos prestados na especialidade de Cirurgia Vascular no Hospital da Polícia Militar – HPM, no mês de junho de 2025, conforme documento de fl. 06, sem cobertura contratual;
II. É de responsabilidade do OPS o acompanhamento da presente demanda quanto a sua regularização, por meio do novo processo de contratação em andamento;
III. PUBLIQUE-SE e ENCAMINHE-SE à unidade solicitante, para as demais providências legais.
Curitiba, 12 de setembro de 2024.
Coronel PM Adilson Luiz Lucas Prüsse
Diretor-Geral da SESP

123129/2025

GABINETE DO DIRETOR-GERAL
Protocolo nº. 24.522.010-3
I. INDENIZO, com fundamento no art. 149 da Lei Federal nº 14.133/2021 e ao art. 37 do Decreto Estadual nº 10.086/2022 e com base na Informação nº 2579/2025-AT/SESP, a dívida em favor de **IRMANDADE DA SANTA CASA DE MISERICÓRDIA DE CURITIBA** inscrita no CNPJ sob nº 76.613.835/0001-89, no valor de R$ 51.100,01 (Cinquenta e um mil, cem reais e um centavo), referente a prestação de serviços médicos na especialidade Cirurgia Geral no mês de junho de 2025, conforme documento de **fl. 06**, sem cobertura contratual.
II. PUBLIQUE-SE e ENCAMINHE-SE à unidade solicitante, para as demais providências legais.
Curitiba, 12 de setembro de 2024.
Coronel PM Adilson Luiz Lucas Prüsse
Diretor-Geral da SESP

123206/2025

GABINETE DO DIRETOR-GERAL
Protocolo nº. 24.528.089-0
I. INDENIZO a dívida, com base na Informação nº 2566/2025 AT/SESP, no artigo 149, da Lei nº 14.133/2021 e no artigo 37, do Decreto Estadual nº 10.086/2022, em favor da empresa **IIRMANDADE DA SANTA CASA DE MISERICÓRDIA DE CURITIBA**, inscrita no CNPJ sob nº 76.613.835/0001-89, no valor de R$ 197.681,95 (Cento e noventa e sete mil, seiscentos e oitenta e um reais e noventa e cinco centavos), referente aos atendimentos prestados na especialidade de Neurocirurgia do Hospital da Polícia Militar do Paraná (HPM), no mês de junho de 2025, conforme nota fiscal juntada (fls. 06), sem cobertura contratual;
II. PUBLIQUE-SE e ENCAMINHE-SE à unidade solicitante, para as demais providências legais.
Curitiba, 12 de setembro de 2024.
Coronel PM Adilson Luiz Lucas Prüsse
Diretor-Geral da SESP

123204/2025

Diário Oficial Certificado Digitalmente
O Departamento de Imprensa Oficial do Estado do Paraná, de garantia de autenticidade deste documento, desde que visualizado através do site http://www.imprensaoficial.pr.gov.br

GABINETE DO DIRETOR-GERAL

Protocolo nº. 24.560.969-8

I. INDENIZO, com fundamento no art. 149 da Lei Federal nº 14.133/2021 e ao art. 37 do Decreto Estadual nº 10.086/2022 e com base na Informação nº 2565/2025-AT/SESP, a dívida em favor de **MARCHIORI MD SERVIÇOS MÉDICOS S/S**, CNPJ Nº 19.558.305/0001-41, no valor de R$ 12.600,00 (Doze mil e seiscentos reais), referente à prestação de serviços de Cardiologia no mês de julho de 2025, para o Hospital da Polícia Militar do Paraná, conforme Nota Fiscal de Serviços Eletrônica de **fl. 06**;

II. PUBLIQUE-SE e ENCAMINHE-SE à unidade solicitante, para as demais providências legais.

Curitiba, 12 de setembro de 2024.

Coronel PM Adilson Luiz Lucas Prüsse

Diretor-Geral da SESP

123205/2025

GABINETE DO DIRETOR-GERAL

Protocolo nº. 24.397.711-8

I. INDENIZO, consoante o contido no presente protocolo, a despesa decorrente de atividade extrajornada voluntária – DEAEV, realizada pela Polícia Científica do Paraná (PCP), alusiva ao mês de julho de 2025, no valor total de **R$ 8.640,00 (oito mil, seiscentos e quarenta reais)**, em favor dos profissionais nominados na tabela acostada à fl. 30, mov. 30, deste protocolo.

II. Em razão do reconhecimento da despesa e da justificativa exarada pela origem, não há justa causa para apuração de responsabilidade funcional sobre a causa, não restando prejuízo ao erário;

III. PUBLIQUE-SE;

IV. ENCAMINHE-SE à unidade solicitante, para as demais providências legais.

Curitiba-Paraná, 12 de Setembro de 2025.

Coronel PM Adilson Luiz Lucas Prüsse,

Diretor-Geral/SESP.

123048/2025

GABINETE DO SECRETÁRIO

Protocolo n.º 24.484.438-3

I. AUTORIZO, nos termos do §7º do art. 1º do Decreto Estadual nº 4.189/2016 e com base no Parecer Referencial nº 18/2024-PGE, aprovado pela Resolução PGE nº 152/2024, e na Informação nº 2530/2025-AT/SESP, a celebração, pelo Estado do Paraná, por intermédio desta Pasta, do Termo de Cooperação com a prefeitura municipal PREFEITURA DO MUNICÍPIO DE MARIA HELENA, CNPJ nº 76.247.386/0001-00, a ser executado por interveniência do Departamento de Polícia Penal (DEPPEN), pelo Fundo Penitenciário e pela Cadeia Pública de Umuarama, visando proporcionar ocupação laborativa às Pessoas Privadas de Liberdade (PPL's), que estejam cumprindo pena em regime fechado, conforme minuta do Termo de Cooperação (fls. 21/34) e Plano de Trabalho (fls. 36/48);

II. Para o consentimento acima foram examinados apenas os aspectos da conveniência e oportunidade, sendo que o exame da viabilidade técnica, financeira, orçamentária e fiscal é de responsabilidade dos titulares dos setores responsáveis pelas informações;

III. PUBLIQUE-SE e ENCAMINHE-SE ao Centro de Contratos e Convênios da Pasta para as providências necessárias.

Curitiba-Paraná, 15 de setembro de 2025.

Cel. PM Hudson Leôncio Teixeira
Secretário de Estado da Segurança Pública,

123361/2025

GABINETE DO SECRETÁRIO

Protocolo n.º 24.495.565-7

I. AUTORIZO, nos termos do §7º do art. 1º do Decreto Estadual nº 4.189/2016 e com base no Parecer Referencial nº 38/2024-PGE, aprovado pela Resolução PGE nº 289/2024, e na Informação nº 2514/2025-AT/SESP, a celebração, pelo Estado do Paraná, por intermédio desta Pasta, do Termo de Cooperação com a empresa GRAXA OFICINA E AUTO PEÇAS LTDA, CNPJ nº 27.500.600/0001-75, a ser executado por interveniência do Departamento de Polícia Penal (DEPPEN), pelo Fundo Penitenciário e pela Penitenciária Estadual de Guarapuava – Unidade de Progressão, visando proporcionar ocupação laborativa às Pessoas Privadas de Liberdade (PPL's), que estejam cumprindo pena em regime fechado, conforme minuta do Termo de Cooperação (fls. 38/51) e Plano de Trabalho (fls. 53/64);

II. Para o consentimento acima foram examinados apenas os aspectos da conveniência e oportunidade, sendo que o exame da viabilidade técnica, financeira, orçamentária e fiscal é de responsabilidade dos titulares dos setores responsáveis pelas informações;

III. PUBLIQUE-SE e ENCAMINHE-SE ao Centro de Contratos e Convênios da Pasta para as providências subsequentes.

Curitiba-Paraná, 15 de setembro de 2025.

Cel. PM Hudson Leôncio Teixeira
Secretário de Estado da Segurança Pública,

123350/2025

GABINETE DO SECRETÁRIO

Protocolo n.º 24.495.593-2

I. AUTORIZO, nos termos do §7º do art. 1º do Decreto Estadual nº 4.189/2016 e com base no Parecer Referencial nº 38/2024-PGE, aprovado pela Resolução PGE nº 289/2024, e na Informação nº 2519/2025-AT/SESP, a celebração, pelo Estado do Paraná, por intermédio desta Pasta, do Termo de Cooperação com a empresa L & L COMÉRCIO DE RECICLAGEM LTDA, CNPJ nº 41.931.423/0001-02, a ser executado por interveniência do Departamento de Polícia Penal (DEPPEN), pelo Fundo Penitenciário e pelo Centro de Reintegração Social de Londrina - CRESLON, visando proporcionar ocupação laborativa às Pessoas Privadas de Liberdade (PPL's), que estejam cumprindo pena em regime semiaberto, conforme minuta do Termo de Cooperação (fls. 46/59) e Plano de Trabalho (fls. 61/72);

II. Para o consentimento acima foram examinados apenas os aspectos da conveniência e oportunidade, sendo que o exame da viabilidade técnica, financeira, orçamentária e fiscal é de responsabilidade dos titulares dos setores responsáveis pelas informações;

III. PUBLIQUE-SE e ENCAMINHE-SE ao Centro de Contratos e Convênios da Pasta para as providências subsequentes.

Curitiba-Paraná, 15 de setembro de 2025.

Cel. PM Hudson Leôncio Teixeira
Secretário de Estado da Segurança Pública,

123356/2025

GABINETE DO SECRETÁRIO

Protocolo n.º 24.555.278-5

I. MANTENHO, com fulcro no art. 165, § 4º, da Lei Federal nº 14.133/2021 e nos termos da Informação nº 2593/2025 – AT/SESP, as quais integro como razões para decidir, a declaração de habilitação da empresa OBJECT COMÉRCIO DE EQUIPAMENTOS LTDA, inscrita no CNPJ n.º 5.462.154/0001-26, pelo que NEGO PROVIMENTO ao recurso interposto pela empresa POWER COMÉRCIO DE EQUIPAMENTOS INDUSTRIAIS LTDA, inscrita no CNPJ n.º 37.480.591/0001-51, no âmbito do Pregão Eletrônico nº 502/2025-GMS;

II. NOTIFIQUE-SE os interessados acerca da presente decisão;

III. PUBLIQUE-SE; e,

IV. ENCAMINHE-SE ao Centro de Licitações da Pasta para o prosseguimento do certame.

Curitiba-Paraná, 15 de setembro de 2025.

Cel. PM Hudson Leôncio Teixeira
Secretário de Estado da Segurança Pública,

123358/2025

GABINETE DO SECRETÁRIO

Protocolo nº 24.044.671-5

I. AUTORIZO, com fundamento no art. 13, inciso IX, do Decreto Estadual nº 10.086/2022 e nos termos da Informação nº 2397/2025-AT/SESP, a realização da despesa para a celebração de contrato, por intermédio desta Secretaria de Estado, entre o Estado do Paraná e a empresa **MN TECNOLOGIA E TREINAMENTO LTDA.**, inscrita no CNPJ nº 03.984.954/0001-74, sediada no Município de Florianópolis/SC, em utilização à Ata de registro de preços oriunda da inexigibilidade nº 02/2024, cujo objeto será a prestação de serviço de

assinatura da licença do software *Altoqi Eberick Infinity* Versão Gov 2024 ou superior e prestação de serviços, destinados à elaboração e fiscalização de projetos e obras públicas com o uso da metodologia *Building Information Modeling* - BIM, para atender a demanda do Departamento de Polícia Penal (DEPPEN), no valor total de R$ 84.942,00 (oitenta e quatro mil, novecentos e quarenta e dois reais), conforme a Minuta do Contrato acostada às fls. 272/286;

II. DECLARO, para os devidos fins, que a situação concreta se enquadra nos parâmetros do Parecer Referencial de regência, e que, para o consentimento acima, foram examinados os aspectos da conveniência e oportunidade, sendo a responsabilidade técnica, financeira e fiscal daqueles que exararam as respectivas informações;

III. PRELIMINARMENTE à formalização do ajuste, o setor responsável deverá verificar se a empresa contratada mantém todas as condições de habilitação;

IV. PUBLIQUE-SE e ENCAMINHE-SE ao Centro de Contratos e Convênios.

Curitiba, 15 de setembro de 2024.

Cel. PM Hudson Leôncio Teixeira
Secretário de Estado da Segurança Pública

123344/2025

GABINETE DO SECRETÁRIO

Protocolo n.º 24.445.265-5

I. AUTORIZO, nos termos do §7º do art. 1º do Decreto Estadual nº 4.189/2016 e com base no Parecer Referencial nº 08/2025-PGE, aprovado pela Resolução PGE nº 100/2025, e na Informação nº 2538/2025-AT/SESP, a celebração, pelo Estado do Paraná, por intermédio desta Pasta, do Termo de Cooperação com a empresa CASSAROTTI FOODS - SERVIÇOS DE REFEIÇÕES COLETIVAS E EVENTOS LTDA, CNPJ nº 02.102.125/0001-58, a ser executado por interveniência do Departamento de Polícia Penal (DEPPEN), pelo Fundo Penitenciário e pela Cadeia Pública de Ibaiti, dispensada a realização de prévio credenciamento em razão da expressa previsão na Cláusula Décima do Contrato Administrativo nº 277/2025 (Anexo 2) e no Termo de Referência (Anexo 3), visando proporcionar ocupação laborativa às Pessoas Privadas de Liberdade (PPL's), que estejam cumprindo pena em regime fechado, no interior do estabelecimento penal, conforme minuta do Termo de Cooperação (fls. 36/50) e Plano de Trabalho (fls. 52/63);

II. DECLARO, para os devidos fins, que a situação concreta, nos termos apresentados, se enquadra nos parâmetros e pressupostos do Parecer Referencial de regência, conforme indicado nos fundamentos de autorização e que, para o consentimento acima, foram examinados apenas os aspectos da conveniência e oportunidade, sendo que o exame da viabilidade técnica, financeira, orçamentária e fiscal, é de responsabilidade daqueles que as exararam;

III. PUBLIQUE-SE e ENCAMINHE-SE ao Centro de Contratos e Convênios da Pasta para as providências necessárias.

Curitiba-Paraná, 15 de setembro de 2025.

Cel. PM Hudson Leôncio Teixeira
Secretário de Estado da Segurança Pública,

123371/2025

GABINETE DO SECRETÁRIO

Protocolo n.º 24.033.057-1

I. RETIFICO o Despacho de Autorização de fls. 520, publicado em Diário Oficial nº 11966 de 15/08/2025 (fls. 521), nos termos a seguir:

ONDE SE LÊ:

I. AUTORIZO, com fundamento no art. 13, inciso IX, do Decreto Estadual nº 10.086/2022 e nos termos da Informação 2127/2025-AT/SESP a celebração dos contratos, entre o Estado do Paraná, por intermédio desta Secretaria de Estado, e as empresas: a) LUIZ MINIOLI NETTO LTDA., CNPJ nº 14.221.429/0001-13; b) BIO LOGICA DISTRIBUIDORA LTDA, CNPJ nº 06.175.908/0001-12; c) K.D.P. COMERCIAL LTDA., CNPJ nº 10.626.569/0001-10; d) R.S. ALVES COMERCIO PRODUTOS DE HIGIENE PESSOAL LIMITADA, CNPJ nº 37.078.644/0001-02, sediada no Município de Bom Jesus dos Perdões/SP, em utilização à Ata de Registro de Preços, oriunda do Pregão Eletrônico nº 37/2024, cujo objeto será a aquisição de artigos de higiene pessoal, para atender a demanda do Departamento de Polícia Penal – DEPPEN, nos valores totais, respectivamente, de R$ 371.250,00 (trezentos e setenta e um mil duzentos e cinquenta reais), R$ 135.000,00 (cento e trinta e cinco mil reais), R$ 43.750,00 (quarenta e três mil setecentos e cinquenta reais) e R$ 482.625,00 (quatrocentos e oitenta e dois mil seiscentos e vinte e cinco reais), conforme Minutas dos Contratos acostadas às fls. 450/459, 460/469, 470/479 e 480/489;

LEIA-SE:

I. AUTORIZO, com fundamento no art. 13, inciso IX, do Decreto Estadual nº 10.086/2022 e nos termos da Informação 2127/2025-AT/SESP a celebração dos contratos, entre o Estado do Paraná, por intermédio desta Secretaria de Estado, e as empresas: a) LUIZ MINIOLI NETTO LTDA., CNPJ nº 14.221.429/0001-13; b) BIO LOGICA DISTRIBUIDORA LTDA, CNPJ nº 06.175.908/0001-12; c) K.D.P. COMERCIAL LTDA., CNPJ nº 10.626.569/0001-10; d) R.S. ALVES COMERCIO PRODUTOS DE HIGIENE PESSOAL LIMITADA, CNPJ nº 37.078.644/0001-02, sediada no Município de Bom Jesus dos Perdões/SP, em utilização à Ata de Registro de Preços, oriunda do Pregão Eletrônico nº 37/2024, cujo objeto será a aquisição de artigos de higiene pessoal, para atender a demanda do Departamento de Polícia Penal – DEPPEN, nos valores totais, respectivamente, de R$ 1.485.000 (um milhão quatrocentos e oitenta e cinco mil reais), R$ 135.000,00 (cento e trinta e cinco mil reais), R$ 43.750,00 (quarenta e três mil setecentos e cinquenta reais) e R$ 482.625,00 (quatrocentos e oitenta e dois mil seiscentos e vinte e cinco reais), conforme Minutas dos Contratos acostadas às fls. 526/535, 460/469, 470/479 e 480/489;

II. Permanecem inalterados os demais termos não abrangidos pela presente retificação;

III. REPUBLIQUE-SE e ENCAMINHE-SE ao Centro de Contratos e Convênios da Pasta para providências.

Curitiba-Paraná, 15 de setembro de 2025.

Cel. PM Hudson Leôncio Teixeira
Secretário de Estado da Segurança Pública,

123389/2025

GABINETE DO SECRETÁRIO

Protocolo n.º 24.140.339-4

I. AUTORIZO, nos termos do artigo 7º, § 2º, do Decreto Estadual nº 2.819/2023, combinado com o art. 2º, alínea "a", da Instrução Normativa nº 006/2020, do Departamento de Gestão do Transporte Oficial da Secretaria de Estado da Administração e da Previdência (DETO/SEAP), a inclusão na frota oficial, por meio de cessão de uso, do veículo VW/Saveiro CS TL MPI, placas SFA5H67, proveniente de Termo de Cessão de Uso firmado pelo Município de Marechal Cândido Rondon, destinado ao Corpo de Bombeiros Militar do Paraná – CBMPR;

II. Para o consentimento acima foram examinados apenas os aspectos da conveniência e oportunidade. O exame da viabilidade técnica, financeira, orçamentária e fiscal é de responsabilidade dos titulares dos setores responsáveis pelas informações;

III. PUBLIQUE-SE;

IV. ENCAMINHE-SE ao DETO/SEAP para as demais providências, especialmente aquelas previstas no artigo 7º, § 2º, do Decreto Estadual nº. 2.819/2023, e no art. 2º, alínea "b", da Instrução Normativa nº 006/2021-DETO/SEAP.

Curitiba-Paraná, 15 de setembro de 2025.

Cel. PM Hudson Leôncio Teixeira
Secretário de Estado da Segurança Pública,

123393/2025

GABINETE DO DIRETOR-GERAL

Protocolo nº 23.633.566-6

I. AUTORIZO, com fulcro no art. 4º da Lei Estadual nº 21.352/2023, c/c o art. 1º, inciso II, da Resolução SESP nº 390/2023, segundo estabelece o inciso II, do art. 148, do Decreto Estadual nº 10.086/2022, e nos termos da Informação nº 2486/2025-AT/SESP, a instalação de procedimento visando à contratação direta, mediante dispensa de licitação em razão do valor, na forma eletrônica, nos termos do art. 75, inciso II, da Lei Federal nº 14.133/2021 e da Resolução SEAP nº 3.468/2023, cujo objeto é a confecção e instalação de corrimão e guarda-corpo, no valor máximo estimado de R$ 41.400,00 (quarenta e um mil e quatrocentos reais), conforme minuta de aviso de dispensa eletrônica acostada às fls. 65/113;

II. Para o consentimento acima foram examinados apenas os aspectos da conveniência e oportunidade. O exame da viabilidade técnica, financeira, orçamentária e fiscal é de responsabilidade do titular da unidade solicitante;

Diário Oficial Certificado Digitalmente
O Departamento de Imprensa Oficial do Estado do Paraná, de garantia de autenticidade deste documento, desde que visualizado através do site http://www.imprensaoficial.pr.gov.br

III. PUBLIQUE-SE e, após, **ENCAMINHE-SE** os autos ao Centro de Planejamento de Compras e Contratações para as providências cabíveis.

Curitiba, 15 de setembro de 2025.

Cel. PM Adilson Luiz Lucas Prüsse,
Diretor-Geral da SESP.

123399/2025

GABINETE DO SECRETÁRIO

Protocolo n.º 23.931.810-0

I. AUTORIZO, com fundamento nos incisos I e II, do art. 137, da Lei Federal nº 14.133/2021 e, com base na Informação nº 790/2025 – PRC/PGE (fls. 77/84), atendida conforme o Despacho nº 023/2025 – ASSTEC do Gestor do Contrato (fls. 89) e o Despacho do Centro de Contratos e Convênios (fls. 90), a rescisão do Contrato Administrativo nº 0088/2025 – GMS nº 0816/2025 celebrado, por intermédio desta Secretaria de Estado, entre o Estado do Paraná e a empresa RKV ALIMENTOS LTDA., inscrita no CNPJ nº 34.652.187/0001-20, conforme Termo de Rescisão do Contrato acostada às fls. 70;

II. PUBLIQUE-SE e ENCAMINHE-SE ao Centro de Contratos e Convênios da Pasta para providências;

III. REMETA-SE à Assessoria Permanente de Processos Administrativos – APPA/SESP, para cumprimento da recomendação de fls. 82/83 da Informação nº 790/2025 – PRC/PGE.

Curitiba-Paraná, 15 de setembro de 2025.

Cel. PM Hudson Leôncio Teixeira
Secretário de Estado da Segurança Pública,

123430/2025

GABINETE DO SECRETÁRIO

Protocolo n.º 24.461.548-1

I. AUTORIZO, nos termos do §7º do art. 1º do Decreto Estadual nº 4.189/2016 e com base no Parecer Referencial nº 37/2024-PGE, aprovado pela Resolução PGE nº 288/2024, e na Informação nº 2592/2025-AT/SESP, a celebração, pelo Estado do Paraná, por intermédio desta Pasta, do Termo de Cooperação com a empresa IRRIGA FOUR LTDA., CNPJ nº 49.636.189/0001-00, a ser executado por interveniência do Departamento de Polícia Penal (DEPPEN), pelo Fundo Penitenciário e pela Colônia Penal Agroindustrial do Estado do Paraná – CPAI, visando proporcionar ocupação laborativa às Pessoas Privadas de Liberdade (PPL's), que estejam cumprindo pena em regime fechado, no interior do estabelecimento penal, conforme minuta do termo de cooperação (fls. 44/59) e plano de trabalho (fls. 61/71);

II. DECLARO, para o consentimento acima foram examinados apenas os aspectos da conveniência e oportunidade, sendo que o exame da viabilidade técnica, financeira, orçamentária e fiscal é de responsabilidade dos titulares dos setores responsáveis pelas informações;

III. PUBLIQUE-SE e ENCAMINHE-SE ao Centro de Contratos e Convênios da Pasta para as providências necessárias.

Curitiba-Paraná, 15 de setembro de 2025.

Cel. PM Hudson Leôncio Teixeira
Secretário de Estado da Segurança Pública,

123424/2025

GABINETE DO SECRETÁRIO

Protocolo n.º 24.512.136-9

I. AUTORIZO, nos termos do §7º do art. 1º do Decreto Estadual nº 4.189/2016 e com base no Parecer Referencial nº 37/2024-PGE, aprovado pela Resolução PGE nº 288/2024, e na Informação nº 2588/2025-AT/SESP, a celebração, pelo Estado do Paraná, por intermédio desta Pasta, do Termo de Cooperação com a empresa KADESH CALÇADOS PROFISSIONAIS LTDA., CNPJ nº 06.293.564/0001-46, a ser executado por interveniência do Departamento de Polícia Penal (DEPPEN), pelo Fundo Penitenciário e pela Penitenciária Industrial de Guarapuava – PIG, visando proporcionar ocupação laborativa às Pessoas Privadas de Liberdade (PPL's), que estejam cumprindo pena em regime fechado, no interior do estabelecimento penal, conforme minuta do termo de cooperação (fls. 55/69) e plano de trabalho (fls. 71/82);

II. DECLARO, para o consentimento acima foram examinados apenas os aspectos da conveniência e oportunidade, sendo que o exame da viabilidade técnica, financeira, orçamentária e fiscal é de responsabilidade dos titulares dos setores responsáveis pelas informações;

III. PUBLIQUE-SE e ENCAMINHE-SE ao Centro de Contratos e Convênios da Pasta para as providências necessárias.

Curitiba-Paraná, 15 de setembro de 2025.

Cel. PM Hudson Leôncio Teixeira
Secretário de Estado da Segurança Pública,

123436/2025

GABINETE DO SECRETÁRIO

Protocolo nº 24.386.384-8

I. AUTORIZO, com fundamento no art. 124, II, 'd', e no art. 136, I, da Lei Federal nº 14.133/2021, c/c o Decreto Estadual nº 10.086/2022 e ainda, nos termos da Informação nº 2516/2025 – AT/SESP, a anotação do Primeiro Termo de Apostilamento, ao Contrato Administrativo nº 0321/2025, firmado entre o Estado do Paraná, por intermédio desta Secretaria e a empresa MARMITARIA REFEIÇÕES COLETIVAS LTDA., inscrita no CNPJ sob nº. 86.472.693/0026-99, cujo objeto consiste na prestação de serviços continuados de nutrição, cocção e fornecimento de refeições transportadas para atender a demanda das Unidades Penais da Regional de Umuarama, para atender a demanda do DEPARTAMENTO DE POLÍCIA PENAL DO ESTADO DO PARANÁ - DEPPEN, visando o reajuste do valor do contrato no percentual de 5,23% (cinco vírgula vinte e três por cento), referente à apuração do Índice Nacional de Preços ao Consumidor Amplo (IPCA), passando o valor diário de R$ 50.533,60 (cinquenta mil, quinhentos e trinta e três reais e sessenta centavos) para R$ 53.181,40 (cinquenta e três mil, cento e oitenta e um reais e quarenta centavos), conforme Minuta do Termo de Apostilamento (fls. 70/71);

II. Para o consentimento acima foram examinados apenas os aspectos da conveniência e oportunidade. O exame da viabilidade técnica, financeira, orçamentária e fiscal é de responsabilidade dos titulares dos setores responsáveis pelas informações;

III. PRELIMINARMENTE à formalização do ajuste deve o setor responsável verificar se a empresa contratada mantém todas as condições de habilitação, devendo, inclusive, atualizar as certidões de regularidade que vencerem no decorrer dos trâmites administrativos;

IV. PUBLIQUE-SE e ENCAMINHE-SE ao Centro de Contratos e Convênios da Pasta para providências.

Curitiba – Paraná, 15 de Setembro de 2025.

Cel. QORR PM Hudson Leôncio Teixeira,
Secretário de Estado da Segurança Pública.

123438/2025

GABINETE DO SECRETÁRIO

Protocolo nº 24.413.964-7

I. AUTORIZO, com fundamento no art. 124, II, 'd', e no art. 136, I, da Lei Federal nº 14.133/2021, c/c o Decreto Estadual nº 10.086/2022 e ainda, nos termos da Informação nº 2525/2025 – AT/SESP, a anotação do 1º Termo de Apostilamento, ao Contrato Administrativo nº 0834/2024, firmado entre o Estado do Paraná, por intermédio desta Secretaria e a empresa KS LICITAÇÕES, COMÉRCIO DE ALIMENTOS LTDA, inscrita no CNPJ sob nº. 23.108..812/0001-50, cujo objeto consiste na Aquisição de Gêneros Alimentícios para atender a demanda do 5º Comando Regional de Polícia Militar para a sede 1ª e 3ª Cia do 14º Batalhão de Polícia Militar Município de Foz do Iguaçu/PR e 2ª Cia do 14º Batalhão de Polícia Militar no Município de Medianeira/PR, visando o reajuste do valor do contrato no percentual de 5,23% (cinco vírgula vinte e três por cento), referente à apuração do Índice Nacional de Preços ao Consumidor Amplo (IPCA), passando o valor total de **R$ 240.533,30 (duzentos e quarenta mil quinhentos e trinta e três reais e trinta centavos) para R$ 253.113,16 (duzentos e cinquenta e três mil, cento e treze reais e dezesseis centavos),** conforme Minuta do Termo de Apostilamento (fls. 74/78);

II. DECLARO, para o consentimento acima foram examinados apenas os aspectos da conveniência e oportunidade. O exame da viabilidade técnica, financeira, orçamentária e fiscal é de responsabilidade dos

titulares dos setores responsáveis pelas informações;

III. PRELIMINARMENTE à formalização do ajuste, deve o setor responsável verificar se a empresa contratada mantém todas as condições de habilitação, devendo, inclusive, atualizar as certidões de regularidade que vencerem no decorrer dos trâmites administrativos;

IV. PUBLIQUE-SE e ENCAMINHE-SE ao Centro de Contratos e Convênios da Pasta para providências.

Curitiba – Paraná, 15 de Setembro de 2025.

Cel. QORR PM Hudson Leôncio Teixeira,

Secretário de Estado da Segurança Pública.

123443/2025

GABINETE DO SECRETÁRIO

Protocolo n.º 24.408.242-4

I. AUTORIZO, nos termos do §7º do art. 1º do Decreto Estadual nº 4.189/2016 e com base no Parecer Referencial nº 08/2025-PGE, aprovado pela Resolução PGE nº 100/2025, e na Informação nº 2523/2025-AT/SESP, a celebração, pelo Estado do Paraná, por intermédio desta Pasta, do Termo de Cooperação com a empresa RISOTOLÂNDIA INDÚSTRIA E COMÉRCIO DE ALIMENTOS LTDA, CNPJ nº 76.900.463/0001-71, a ser executado por interveniência do Departamento de Polícia Penal (DEPPEN), pelo Fundo Penitenciário e pela Cadeia Pública de Colombo, dispensada a realização de prévio credenciamento em razão da expressa previsão na Cláusula Décima do Contrato Administrativo nº 946/2020 (Anexo 4) e Termo de Referência (Anexo 5), visando proporcionar ocupação laborativa às Pessoas Privadas de Liberdade (PPL's), que estejam cumprindo pena em regime fechado, no interior do estabelecimento penal, conforme minuta do Termo de Cooperação (fls. 36/50) e Plano de Trabalho (fls. 52/63);

II. DECLARO, Para o consentimento acima foram examinados apenas os aspectos da conveniência e oportunidade, sendo que o exame da viabilidade técnica, financeira, orçamentária e fiscal é de responsabilidade dos titulares dos setores responsáveis pelas informações;

III. PUBLIQUE-SE e ENCAMINHE-SE ao Centro de Contratos e Convênios da Pasta para as providências necessárias.

Curitiba-Paraná, 15 de setembro de 2025.

Cel. PM Hudson Leôncio Teixeira
Secretário de Estado da Segurança Pública,

123457/2025

GABINETE DO SECRETÁRIO

Protocolo n.º 24.461.671-2

I. AUTORIZO, nos termos do §7º do art. 1º do Decreto Estadual nº 4.189/2016 e com base no Parecer Referencial nº 37/2024-PGE, aprovado pela Resolução PGE nº 288/2024, e na Informação nº 2577/2025-AT/SESP, a celebração, pelo Estado do Paraná, por intermédio desta Pasta, do Termo de Cooperação com a empresa KHW SERVIÇOS EJ LTDA., CNPJ nº 52.407.309/0001-02, a ser executado por interveniência do Departamento de Polícia Penal (DEPPEN), pelo Fundo Penitenciário e pela Colônia Penal Agroindustrial do Estado do Paraná – CPAI, visando proporcionar ocupação laborativa às Pessoas Privadas de Liberdade (PPL's), que estejam cumprindo pena em regime fechado, no interior do estabelecimento penal, conforme minuta do termo de cooperação (fls. 38/52) e plano de trabalho (fls. 54/65);

II. DECLARO, para o consentimento acima foram examinados apenas os aspectos da conveniência e oportunidade, sendo que o exame da viabilidade técnica, financeira, orçamentária e fiscal é de responsabilidade dos titulares dos setores responsáveis pelas informações;

III. PUBLIQUE-SE e ENCAMINHE-SE ao Centro de Contratos e Convênios da Pasta para as providências necessárias

Curitiba-Paraná, 15 de setembro de 2025.

Cel. PM Hudson Leôncio Teixeira
Secretário de Estado da Segurança Pública,

123473/2025

GABINETE DO SECRETÁRIO

Protocolo n.º 24.501.850-9

I. AUTORIZO, com fundamento no art. 1º, §7º, do Decreto Estadual nº 4.189/2016 e no art. 679, §2º, do Decreto Estadual nº 10.086/2021, na Lei Federal nº 13.675/2018 e nas manifestações constantes nos autos, em especial na Informação nº 2576/2025 – AT/SESP, a celebração do Acordo de Cooperação Técnica nº 02, a ser firmado entre o Estado do Paraná, por intermédio desta Secretaria de Estado da Segurança Pública, e os demais Estados da Federação e o Distrito Federal, sob a articulação do Conselho Nacional de Secretários de Segurança Pública - CONSESP, que objetiva a integração e o compartilhamento de informações entre os bancos de dados das partes signatárias, conforme minuta de fls. 4/15;

II. Para o consentimento acima foram examinados apenas os aspectos da conveniência e oportunidade. O exame da viabilidade técnica, financeira, orçamentária e fiscal é de responsabilidade dos titulares dos setores responsáveis pelas informações;

III. PUBLIQUE-SE e ENCAMINHE-SE ao Centro de Contratos e Convênios da Pasta para providências.

Curitiba-Paraná, 15 de setembro de 2025.

Cel. PM Hudson Leôncio Teixeira
Secretário de Estado da Segurança Pública,

123490/2025

GABINETE DO SECRETÁRIO

Protocolo n.º 23.769.706-5

Homologação: Integral do processo

I – ADJUDICO, nos termos dos artigos 13, inciso VII e 107, inciso IV, do Decreto Estadual nº 10.086/2022, o objeto deste procedimento licitatório, realizado na modalidade Pregão, forma Eletrônica, tipo Menor Preço, autuado sob n° PE nº 692/2025 – GMS/SESP, visando à Aquisição, com instalação, de cortinas para atender às necessidades da Escola Superior de Bombeiro Militar do Corpo de Bombeiros Militar do Estado do Paraná – ESBM/CBMPR, conforme descrição abaixo:

Empresa 1 - Lote(s): 1, a empresa - SRB CORTINAS E PERSIANAS LTDA – CNPJ 21.000.092/0001-80, apresentou proposta no valor total de R$ 77.943,00 (setenta e sete mil e novecentos e quarenta e três reais).

II – HOMOLOGO, com base nos artigos 13, inciso VIII e 107, inciso IV, do Decreto Estadual nº 10.086/2022, c/c artigo 1º, §§ 3º e 5º, do Decreto Estadual nº 4.189/2016, e nos termos dos atos que declararam a empresa vencedora, o resultado do procedimento licitatório realizado na modalidade Pregão, na forma Eletrônica, tipo Menor Preço, autuado sob n° PE nº 692/2025 – GMS/SESP, visando à Aquisição, com instalação, de cortinas para atender às necessidades da Escola Superior de Bombeiro Militar do Corpo de Bombeiros Militar do Estado do Paraná – ESBM/CBMPR, conforme descrição abaixo:

Empresa 1 - Lote(s): 1, a empresa - SRB CORTINAS E PERSIANAS LTDA – CNPJ 21.000.092/0001-80, apresentou proposta no valor total de R$ 77.943,00 (setenta e sete mil e novecentos e quarenta e três reais).

Lotes Fracassados: Não houve.

Lotes Desertos: Não houve.

III - Totalizando o valor da homologação Integral do processo em R$ 77.943,00 (setenta e sete mil e novecentos e quarenta e três reais).

IV – Para o consentimento acima foram examinados apenas os aspectos da conveniência e oportunidade. O exame da viabilidade técnica, financeira, orçamentária e fiscal é de responsabilidade da unidade solicitante.

V – PUBLIQUE-SE e encaminhe-se ao Centro de Licitações para as providências legais e posterior remessa ao órgão demandante para convocar(em) a(s) licitante(s) vencedora(s) para assinatura do contrato.

Curitiba-Paraná, 15 de setembro de 2025.

Cel. PM Hudson Leôncio Teixeira
Secretário de Estado da Segurança Pública,

123488/2025

GABINETE DO DIRETOR-GERAL

Protocolo nº. 24.426.189-2

I. ADJUDICO E HOMOLOGO, nos termos do inciso XV, do Art 4º da Lei Estadual n.º 21.352/2023, c/c inciso II, do Art. 1º da Resolução SESP 390/2023 e com fundamento legal no art. 71, inciso IV da Lei Federal n.º 14.133/2021 em atendimento ao art. 23 da Resolução SEAP n° 603/2023, o procedimento de compra direta realizado na modalidade de Dispensa, em sua forma Eletrônica, sob o nº 99927/2025, cujo objeto visa a aquisição de mangotes plásticos, visando atender a demanda da Polícia Científica do Paraná conforme especificações técnicas,

Diário Oficial Certificado Digitalmente
O Departamento de Imprensa Oficial do Estado do Paraná, de garantia de autenticidade deste documento, desde que visualizado através do site http://www.imprensaoficial.pr.gov.br

quantitativos, requisitos e condições contidos no Aviso de Dispensa Eletrônica e seus anexos.

• Lote 01: Mangotes Plásticos – LG Marviley Confecções, CNPJ 15.610.917/0001-85 – o valor do lote foi de R$ 5.600,00 (Cinco mil e seiscentos reais).

O valor total da aquisição foi de: R$ 5.600,00 (Cinco mil e seiscentos reais).

II. AUTORIZO o prosseguimento do processo para contratação da empresa adjudicatária, nos termos do resultado do julgamento deste procedimento de compra direta;

III. A divulgação dessa decisão será publicada no Portal Nacional de Contratações Públicas – PNCP, nos termos da legislação em vigor;

Curitiba, 12 de setembro de 2025.

Coronel PM Adilson Luiz Lucas Prüsse,

Diretor-Geral da SESP.

123483/2025

GABINETE DO SECRETARIO

Protocolo nº. 24.537.958-7

I. AUTORIZO, com fundamento no artigo 1º, §3º do Decreto nº 4.189/2016, e com base na Informação nº 2553/2025-AT/SESP, a celebração do 5º Termo Aditivo ao Contrato nº 908/2022, firmado com a empresa Plansul - Planejamento e Consultoria Ltda, CNPJ n° 78.533.312/0001-58, cujo objeto é a contratação de empresa especializada para prestação de serviços continuados de assistente administrativo, atendendo às necessidades do Departamento da Polícia Civil nas Unidades do Interior do Estado, objetivando a prorrogação da vigência contratual por 12 (doze) meses, de 12/10/2025 a 11/10/2026, mantendo-se o valor mensal de R$ 864.659,46 (oitocentos e sessenta e quatro mil, seiscentos e cinquenta e nove reais e quarenta e seis centavos), conforme minuta de fls. 200/201.

II. DECLARO que a presente autorização se restringe aos aspectos de conveniência e oportunidade, sendo a análise de viabilidade técnica, orçamentária e fiscal de responsabilidade dos setores que exararam as respectivas manifestações;

III. DETERMINO, preliminarmente à formalização do ajuste, que o setor responsável verifique se a contratada mantém todas as condições de habilitação, atualizando as certidões de regularidade que porventura vencerem no decorrer do trâmite;

IV. PUBLIQUE-SE e, após, ENCAMINHE-SE ao Centro de Contratos e Convênios para as providências decorrentes.

Curitiba, 15 de setembro de 2025.

Cel. QORR PM Hudson Leôncio Teixeira,

Secretário de Estado da Segurança Pública.

123496/2025

GABINETE DO SECRETÁRIO

Protocolo n.º 23.175.558-6

I. AUTORIZO, com fundamento no artigo 1º, § 7º do Decreto Estadual nº 4.189/2016, no Decreto Estadual nº 10.086/2022 e, com base na Informação n° 186/2025 – PGE/PCP (fls. 196/212), atendida conforme o Despacho do Cmt. 1º Pel/3ªCIBM (fls. 225) e o Despacho do Chefe da CRB2/ 2º CRBM (fls. 228/229), a celebração de Termo de Cooperação, entre o Estado do Paraná, por intermédio da Secretaria de Estado da Segurança Pública, executado com interveniência do Corpo de Bombeiros Militar do Paraná – CBMPR e, de outro lado, o Município de SIQUEIRA CAMPOS/PR, inscrito no CNPJ/MF n° 76.919.083/0001-89, cujo objeto visa "a instalação de Posto da Brigada Comunitária e a viabilização das atividades de Defesa Civil no Município", conforme Minuta de Termo de Cooperação acostada às fls. 125/148, respectivo Plano de Trabalho (fls. 149/169) e Termo de Cessão de Uso (fls. 170/171);

II. DECLARO, para os devidos fins que a situação concreta, nos termos apresentados, se enquadra nos parâmetros e pressupostos do Parecer Referencial de regência, conforme indicado nos fundamentos de autorização e que, para o consentimento acima, foram examinados apenas os aspectos da conveniência e oportunidade, sendo o exame da viabilidade técnica, financeira, orçamentária e fiscal de responsabilidade daqueles que exararam as respectivas informações;

III. PUBLIQUE-SE e ENCAMINHE-SE ao Centro de Contratos e Convênios da Pasta para providências.

Curitiba-Paraná, 15 de setembro de 2025.

Cel. PM Hudson Leôncio Teixeira
Secretário de Estado da Segurança Pública,

123726/2025

GABINETE DO SECRETÁRIO

Protocolo n.º 24.461.722-0

I. AUTORIZO, nos termos do §7º do art. 1º do Decreto Estadual nº 4.189/2016 e com base no Parecer Referencial nº 37/2024-PGE, aprovado pela Resolução PGE nº 288/2024, e na Informação nº 2580/2025-AT/SESP, a celebração, pelo Estado do Paraná, por intermédio desta Pasta, do Termo de Cooperação com a empresa BOMPEL INDÚSTRIA DE CALÇADOS LTDA., CNPJ nº 79.712.642/0001-73, a ser executado por interveniência do Departamento de Polícia Penal (DEPPEN), pelo Fundo Penitenciário e pela Penitenciária Industrial Marcelo Pinheiro – PIMP, visando proporcionar ocupação laborativa às Pessoas Privadas de Liberdade (PPL's), que estejam cumprindo pena em regime fechado, no interior do estabelecimento penal, conforme minuta do termo de cooperação (fls. 55/70) e plano de trabalho (fls. 72/83);

II. DECLARO, para o consentimento acima foram examinados apenas os aspectos da conveniência e oportunidade, sendo que o exame da viabilidade técnica, financeira, orçamentária e fiscal é de responsabilidade dos titulares dos setores responsáveis pelas informações;

III. PUBLIQUE-SE e ENCAMINHE-SE ao Centro de Contratos e Convênios da Pasta para as providências necessárias.

Curitiba-Paraná, 15 de setembro de 2025.

Cel. PM Hudson Leôncio Teixeira
Secretário de Estado da Segurança Pública,

123622/2025

GABINETE DO SECRETÁRIO

Protocolo n.º 23.432.870-0

I. ACOLHO, nos termos do §1º do art. 67 da Lei Estadual nº 20.656/2022, os fundamentos constantes do Relatório Final da Comissão Processante, inserto no Processo de Responsabilização – PR nº 004/2025 (fls. fls. 78/88 e 96/106), para fins de aplicação das sanções administrativas cabíveis à empresa CRS DISTRIBUIDORA DE PRODUTOS EM GERAL LTDA, CNPJ nº 47.515.013/0001-67, consistentes, cumulativamente, na penalidade de impedimento de licitar e contratar com a Administração Pública pelo prazo de 1 (um) ano, com fulcro nos incisos II do art. 155, combinado com o inciso III do art. 156 da Lei Federal nº 14.133/2021, bem como na penalidade de multa administrativa no percentual mínimo de 22% (vinte e dois por cento), nos termos da alínea "b", do item 14.2, da Cláusula Décima Quarta do Contrato n.º 178/2023 – GMS n.º 6752/2023, c/c o inciso II do art. 196 e art. 199 do Decreto Federal nº 10.086/2022, e com base nos incisos II do art. 155, c/c o inciso II e §7º do art. 156 da Lei Federal nº 14.133/2021, totalizando o montante de R$ 41.025,82 (quarenta e um mil e vinte e cinco reais e oitenta e dois centavos), restando comprovada, nos autos, a prática de conduta apta a ensejar responsabilização administrativa, observados o devido processo legal, o contraditório e a ampla defesa, em consonância com os princípios da legalidade, proporcionalidade e razoabilidade.

II. Em consequência DETERMINO à Assessoria Permanente de Processos Administrativos – APPA/SESP para que providencie a ciência da empresa quanto ao teor da presente decisão administrativa, bem como para demais providências administrativas cabíveis.

III. PUBLIQUE-SE.

Curitiba-Paraná, 15 de setembro de 2025.

Cel. PM Hudson Leôncio Teixeira
Secretário de Estado da Segurança Pública,

123660/2025

GABINETE DO DIRETOR-GERAL

Protocolo nº 24.202.922-4

I. ADJUDICO E HOMOLOGO, nos termos do inciso XV, do Art 4º da Lei Estadual n.º 21.352/2023, c/c inciso II, do Art. 1º da Resolução SESP

390/2023 e com fundamento legal no art. 71, inciso IV da Lei Federal n.º 14.133/2021 em atendimento ao art. 23 da Resolução SEAP n° 603/2023, o procedimento de compra direta realizado na modalidade de Dispensa, em sua forma Eletrônica, sob o nº 92432/2025, cujo objeto visa a aquisição de impressora de cartão e insumos, visando atender a demanda da Polícia Científica do Paraná, nas quantidades e exigências estabelecidas neste instrumento. O valor estimado para contratação foi definido como segue:

- **Item 01: Impressora de cartão – RHANNALDY BENICIO REBOUCAS, CNPJ 61.705.622/0001-valor total da aquisição: R$ 13.800,00 (treze mil e oitocentos reais);**
- **Item 02: Fita para impressão, tipo ribbon – MARFAP COMERCIAL LTDA, CNPJ 49.978.985/0001-13 – valor total da aquisição: R$ 2.706,40 (dois mil, setecentos e seis reais e quarenta centavos);**
- **Item 03: Kit de limpeza para impressora – CJ&M SOLUÇÕES COMERCIAIS, CNPJ 53.463.762/0001-90 – valor total da aquisição: R$ 1.899,75 (mil, oitocentos e noventa e nove reais e setenta e cinco centavos);**

O valor total da aquisição foi de: R$ 18.406,15 (Dezoito mil, quatrocentos e seis reais e quinze centavos).

II. **AUTORIZO** o prosseguimento do processo para contratação da empresa adjudicatária, nos termos do resultado do julgamento deste procedimento de compra direta;

III. A divulgação dessa decisão será publicada no Portal Nacional de Contratações Públicas – PNCP, nos termos da legislação em vigor;

Curitiba, 15 de setembro de 2025.

Cel. PM Adilson Luiz Lucas Prüsse,
Diretor-Geral da SESP.

123647/2025

GABINETE DO SECRETÁRIO

Protocolo n.º 24.309.153-5

De acordo com a Decisão Secretarial n.º 034/2025 – SESP, decorrente da Sincidância nº 007/2025, instaurada em decorrência de determinação emanada da Promotoria de Justiça de Proteção ao Patrimônio Público, no âmbito do Inquérito Civil nº MPPR – 0046.23.052550-6, tendo por finalidade a apuração de eventuais irregularidades no âmbito da Administração Pública Estadual;

DECIDO, com fundamento no §1º do art. 67, combinado com a alínea "a", do inciso IV, do art. 125, ambos da Lei Estadual nº 20.656/2021, ACOLHER os fundamentos constantes do Relatório Final da Comissão Sindicante e ARQUIVAR a Sincidância nº 007/2025, em razão da perda superveniente de objeto, decorrente da promoção de arquivamento do Inquérito Civil nº MPPR – 0046.23.052550-6, instaurado pela Promotoria de Justiça de Proteção ao Patrimônio Público.

Em consequência DETERMINO à Assessoria Permanente de Processos Administrativos – APPA/SESP para que providencie a ciência dos servidores envolvidos quanto ao teor da presente decisão administrativa, bem como para demais providências administrativas cabíveis.

PUBLIQUE-SE.

Curitiba-Paraná, 15 de setembro de 2025.

Cel. PM Hudson Leôncio Teixeira
Secretário de Estado da Segurança Pública,

123666/2025

Secretaria do Trabalho, Qualificação e Renda

RESOLUÇÃO nº 604/2025 – RETIFICAÇÃO

O Conselho Estadual do Trabalho, Emprego e Renda – CETER, instituído pela Lei nº 19.847, de 29 de abril de 2019, no uso de suas atribuições legais, e

RESOLVE:

Art. 1º Atualizar o Calendário das reuniões para o no de 2025.

CALENDÁRIO DE REUNIÕES ORDINÁRIAS DO CETER PARA 2025		
MÊS	DATA	LOCAL
FEVEREIRO	13	GUARAPUAVA
MARÇO	13	PATO BRANCO
ABRIL	10	PONTA GROSSA
MAIO	15	CURITIBA
JUNHO	17	MARECHAL CÂNDIDO RONDON
JULHO	08	CURITIBA
AGOSTO	15	MARINGÁ
SETEMBRO	09	CURITIBA
OUTUBRO	15	JACAREZINHO
NOVEMBRO	04	FOZ DO IGUAÇU
DEZEMBRO	16	CURITIBA

Art. 2º – Caso haja necessidade de alteração de data e/ou local, a solicitação deverá ser apresentada na reunião ordinária que antecede a data e/ou o local pretendido, para aprovação da plenária.

Art. 3º – Revogar a Resolução nº 587/2025 de 05 de maio de 2025.

Art. 4º – Esta Resolução entrará em vigor na data da sua publicação.

Curitiba, 09 de setembro de 2025.

Luiz Roberto Romano
Presidente do Conselho Estadual do Trabalho, Emprego e Renda

RESOLUÇÃO nº 604/2025

FACIAP	CSB
FAEP	CTB
FECOMÉRCIO	CUT
FEPASC	F.SINDICAL
FETRANSPAR	NCST
FIEP-PR	UGT
SEED	SESA
SEPL	SRT
SETR	FOMENTO

Curitiba, 09 de setembro de 2025.

Publique-se

123082/2025

Diário Oficial Certificado Digitalmente
O Departamento de Imprensa Oficial do Estado do Paraná, de garantia de autenticidade deste documento, desde que visualizado através do site http://www.imprensaoficial.pr.gov.br

SECRETARIA DE ESTADO DO TRABALHO, QUALIFICAÇÃO E RENDA

EXTRATO TERMO DE COOPERAÇÃO

Partícipes: Termo de Cooperação que entre si celebram o ESTADO DO PARANÁ, neste ato representado pela SECRETARIA DE ESTADO DO TRABALHO, QUALIFICAÇÃO E RENDA – SETR, e, de outro lado, os MUNICÍPIOS constantes do anexo.

Objeto: instrumento tem por objeto a conjugação de esforços para manter a estrutura operacional e garantir a manutenção das equipes técnica e gerencial das Agências do Sistema Nacional de Emprego – SINE/PR (Agências do Trabalhador), nos termos da Lei Federal n.º 13.667/2018 e demais normas e regulamentos, como forma de assegurar o desenvolvimento integrado das ações nos Municípios.

Vigência: 48 (quarenta e oito) meses, contados da publicação do seu extrato no Diário Oficial do Estado, podendo ser prorrogado nos termos da lei, mediante termo aditivo.

Repasse de recurso: Para a execução do objeto do presente Termo de Cooperação, não haverá transferência de recursos financeiros entre os partícipes, cabendo a cada um arcar com as despesas decorrentes do cumprimento de suas respectivas obrigações.

ANEXO

Protocolo	Município	Termo de Cooperação	Cessão Uso de veículo	Assinatura do Termo
23.868.090-5	São Jerônimo da Serra	112/2025	112/2025	01/09/2025
23.855.569-8	Primeiro de Maio	136/2025	-	01/09/2025
23.853.967-6	Cambé	123/2025	123/2025	01/09/2025
23.855.828-0	Peabiru	017/2025	-	02/09/2025
23.864.255-8	Terra Rica	158/2025	158/2025	04/09/2025
23.856.502-2	Mandaguari	146/2025	146/2025	04/09/2025
23.852.195-5	Araucária	046/2025	046/2025	04/09/2025
23.876.828-4	União da Vitória	098/2025	098/2025	04/09/2025
24.537.552-2	Engenheiro Beltrão	221/2025	-	04/09/2025
23.883.294-2	Alto Piquiri	203/2025	203/2025	04/09/2025
24.546.268-9	Douradina	221/2025	221/2025	05/09/2025
23.855.829-8	Guaíra	034/2025	-	05/09/2025
24.551.893-5	Sabáudia	138/2025	138/2025	05/09/2025
23.872.404-0	Matelândia	074/2025	074/2025	09/09/2025
23.864.769-0	Realeza	180/2025	180/2025	09/09/2025
23.852.915-8	Fazenda Rio Grande	056/2025	056/2025	10/09/2025
23.853.843-2	Bela Vista do Paraíso	122/2025	122/2025	10/09/2025
23.854.418-1	Joaquim Távora	107/2025	107/2025	10/09/2025
23.851.310-3	Altamira do Paraná	001/2025	001/2025	10/09/2025
23.885.387-7	Itaipulândia	073/2025	073/2025	11/09/2025
23.852.518-7	Campina Grande do Sul	049/2025	049/2025	11/09/2025
23.853.440-2	São Mateus do Sul	069/2025	069/2025	11/09/2025
23.853.000-8	Lapa	058/2025	058/2025	11/09/2025
23.856.745-9	Francisco Beltrão	172/2025	-	11/09/2025
23.855.588-4	Reserva	197/2025	197/2025	12/09/2025
23.856.802-1	Marmeleiro	175/2025	175/2025	12/09/2025

Paulo Rogério do Carmo

Secretário de Estado do Trabalho, Qualificação e Renda

123729/2025

DESPACHO Nº 773/2025 – GS/SETR

Referente ao Protocolo nº 24.440.721-8

I. AUTORIZO, com fulcro no art. 103, inciso II, da Lei Estadual nº 15.608/07, com base na **Informação nº 529/2025-NFS/SETR (mov. 26) e na Informação Técnica nº 662/2025-AT/SETR (mov. 36)** a formalização de **Termo Aditivo para prorrogação da vigência do Contrato Administrativo GMS nº 2178/2022,** o qual tem por objeto a contratação de serviços contínuos de **SERVIÇOS DE LIMPEZA, ASSEIO, CONSERVAÇÃO E OUTROS, junto à PLANSERVICE TERCEIRIZAÇÃO DE SERVIÇOS EIRELI, inscrita no CNPJ/MF sob o n.º 04.970.088/0001-25,** no valor mensal de **R$ 4.291,79 (quatro mil, duzentos e noventa e um reais e setenta e nove centavos) e para 09 meses de R$ 38.626,11 (trinta e oito mil, seiscentos e vinte e seis reais e onze centavos), com início em 13.10.2025 até 12.07.2026,** desde que cumpridas as exigências estabelecidas em Lei.

II. CONDICIONO ao cumprimento da legislação aplicável à matéria, sendo de inteira responsabilidade do SETR/NAS, a certificação da regularidade formal do expediente e dos documentos que o instruem. Além disso, na ocasião da formalização do Contrato, as habilitações fiscais e trabalhistas bem como as consultas aplicáveis à matéria (GMS, CADIN e CEIS), devem estar dentro do prazo de validade e sem pendências.

III. PUBLIQUE-SE, de acordo com a Lei nº 16.595/2010.

IV. Ao SETR/NFS para providências.

Curitiba, *datado e assinado digitalmente*.

Willian Porfirio Ribeiro

Diretor-Geral da Secretaria de Estado do Trabalho, Qualificação e Renda

(Resolução nº 013/2025-SETR/GS)

123317/2025

NOVO CONTRATO Nº 6108/2025 DE LOCAÇÃO DE IMÓVEL PARA ABRIGAR A AGÊNCIA DO TRABALHADOR DE QUATRO BARRAS.

PROTOCOLO 22.571.509-2

Locatário: Secretaria de Estado do Trabalho, Qualificação e Renda

Locador: NOSLEY LUIZ BERNARDI e CAROLINA DE FATIMA ANDREATTA BERNARDI

Objeto: Locação de imóvel para a instalação a Agência do Trabalhador de Quatro Barras.

Vigência: a partir de 12 de setembro de 2025 até **11 de setembro de 2026.**

Valor mensal de **R$ 2.850,00 (dois mil oitocentos e cinquenta reais).**

Dotação Orçamentária:

Unidade Gestora:	630000 – Secretaria de Estado do Trabalho, Qualificação e Renda
Programa/ Atividade:	6302.11.333.36.8472 – Políticas Públicas do Trabalho, Emprego e Renda 6360.11.333.36.8049 – Ações do Fundo Estadual do Trabalho
Natureza de Despesa:	3390.3600 – Outros Serviços de Terceiros – Pessoa Física
Subelemento:	36.15 – Locação de Imóvel
Credor:	Nosley Luiz Bernardi – CPF: ***.701.949-**
Fontes de Recursos:	761.000102 – Recursos do FECOP – Lei Est. N° 18.573, de 30/09/2015 700.000281 – Outras Transferências de Convênios ou Instrumentos Congêneres da União
Valor Mensal:	R$ 7.588,00
Valor Total:	R$ 91.056,00

Autorizado através do **Despacho de Autorizo nº 468/2025**, em 30 de julho de 2025.

Willian Porfirio Ribeiro

Diretor-Geral

Secretaria de Estado do Trabalho, Qualificação e Renda

(Resolução nº 013/2025-SETR/GS)

123079/2025

RESOLUÇÃO Nº 049/2025 – SETR

(Protocolo nº 24.655.264-9)

Súmula: Designar servidor para desempenhar a função de agente de controle interno.

O **DIRETOR-GERAL DA SECRETARIA DE ESTADO DO TRABALHO, QUALIFICAÇÃO E RENDA**, no uso das atribuições que lhe são conferidas pelo art. 5º, da Lei Estadual nº 21.352 de 1º de janeiro de 2023, regulamentada pelo Decreto Estadual nº 003, de 01 de janeiro de 2023, nomeado pelo Decreto nº 9410/2025, publicado no Diário Oficial do Paraná do dia 02 de abril de 2025, edição 11876,

RESOLVE:

Art. 1º DESIGNAR a servidora Sra. **MARIANA SILVA DA COSTA**, portadora do RG nº 1*.**2.19*-4, para responder pela função e atribuição de CONTROLADORA INTERNA e AGENTE DE CONTROLE INTERNO, visando atender ao disposto na Resolução CGE n° 055/2021, de 10 de novembro de 2021, que especifica a composição, as diretrizes, e as competências institucionais do Núcleo de Integridade e Compliance Setorial - NICS dos órgãos e entidades do Poder Executivo Estadual e explicita as atribuições e vedações aplicáveis aos servidores no exercício das funções desenvolvidas junto ao Núcleo; e, cumprir as atribuições dos Núcleos de Integridade e Compliance, no que diz respeito às atividades de Agentes de Controle Interno, contidas nos

incisos X a XXII do art. 24 do Regulamento, aprovado pelo Decreto Estadual nº 2741, de 10 de setembro de 2019.

Art. 2º Designar o servidor **VICTOR HUGO RIBEIRO FLORENTINO DOS SANTOS**, portador do RG nº 6.***.*17-3, para compor a Assessoria Técnica da Secretaria de Estado do Trabalho, Qualificação e Renda – SETR/AT.

Art. 3º Revogam-se as disposições em contrário.

Art. 4º Esta Resolução entrará em vigor na data de sua publicação.

Curitiba/PR, *datado e assinado digitalmente*.

Willian Porfirio Ribeiro

Diretor-Geral da Secretaria de Estado do Trabalho, Qualificação e Renda

(Resolução nº 013/2025 – SETR)

123322/2025

DESPACHO Nº 778/2025 – GS/SETR

Referente ao Protocolo nº 23.533.579-4

I. AUTORIZO, com fulcro no art. 5º da Lei Estadual nº 21.352/2023 e, art. 37, no caput do art. 585 e art. 598, ambos do Decreto nº 10.086/2022, com base na **Informação nº 568/2025-NFS/SETR (mov. 130), e na Informação Técnica nº 668/2025- AT/SETR (mov. 131)**, em atenção a extinção do **Contrato Administrativo 026/2021 (GMS nº 1459/2021)**, *bem como em analogia ao Acórdão 216/13-Tribunal Pleno, e nas Informações de n° 101/2018-ATJ/GAB-PGE, n° 1186/2023-PRC/PGE e no parecer 17/2018-PGE,* o pagamento por indenização pela utilização de imóvel destinado ao funcionamento da **Agência do Trabalhador e extinto núcleo regional de IRATI, referente ao período de 03.08.2025 a 03.09.2025,** em benefício de **JAIRO JOSE GRICZINSKI, inscrito(a) no CPF/MF nº ***.049.599-**, no valor de TOTAL de R$ 12.112,69 (doze mil, cento e doze reais e sessenta e nove centavos) ,** desde que o presente protocolo esteja em acordo com a Lei Federal nº 14.133/2021 e Decreto Estadual nº 10.086/2022.

II. CONDICIONO ao cumprimento da legislação aplicável à matéria, sendo de inteira responsabilidade do SETR/NAS, a certificação da regularidade formal do expediente e dos documentos que o instruem.

III. DETERMINO, após a realização do pagamento, o encaminhamento do feito à Comissão de Processo Administrativo e, se for o caso, posteriormente a Comissão Disciplinar Permanente, para apurações de possíveis irregularidades.

IV. PUBLIQUE-SE, de acordo com a Lei nº 16.595/2010.

V. Ao **SETR/NFS** para providências.

Curitiba, *datado e assinado digitalmente*.

Willian Porfirio Ribeiro

Diretor-Geral da Secretaria de Estado do Trabalho, Qualificação e Renda

(Resolução 013/2025 - SETR/GS)

123045/2025

DESPACHO Nº 778/2025 – GS/SETR

Referente ao Protocolo nº 23.447.119-8

I. AUTORIZO, com fulcro no art. 5º da Lei Estadual nº 21.352/2023 e, art. 37, no caput do art. 585 e art. 598, ambos do Decreto nº 10.086/2022, com base **na Informação nº 569/2025-NFS/SETR (mov. 236), e na Informação Técnica nº 666/2025 – AT/SETR (mov. 237), em atenção a extinção do Contrato Administrativo nº 048/2019 – GMS Nº 2387/2019**, *bem como em analogia ao Acórdão 216/13-Tribunal Pleno, e nas Informações de n° 101/2018-ATJ/GAB-PGE, n° 1186/2023-PRC/PGE e no parecer 17/2018-PGE,* o pagamento por indenização pela utilização de imóvel destinado ao funcionamento da **Agência do Trabalhador de SARANDI, referente ao período de 11.08.2025 a 10.09.2025, em benefício de MAURÍCIO SHIGUERU GUINOZA, inscrito(a) no CPF/MF nº 639.***.68*-68, SIDNEIA COSTA GUINOZA, inscrito(a) no CPF/MF nº 851.***.51*-20, MÁRCIA MITIKO GUINOZA, inscrito(a) no CNPJ/CPF nº 614.***.48*-00, EDSON KIYOSHI GUINOZA, inscrito(a) no CPF/MF nº 019.***.60*-93, representados pelo senhor VALDIR GONGORA, inscrito(a) no CPF/MF nº 188.***.30*-72, no valor de TOTAL de R$ 4.735,05 (quatro mil, setecentos e trinta e cinco reais e cinco centavos)**, desde que o presente protocolo esteja em acordo com a Lei Federal nº 14.133/2021 e Decreto Estadual nº 10.086/2022.

II. CONDICIONO ao cumprimento da legislação aplicável à matéria, sendo de inteira responsabilidade do SETR/NAS, a certificação da regularidade formal do expediente e dos documentos que o instruem.

III. DETERMINO, após a realização do pagamento, o encaminhamento do feito à Comissão de Processo Administrativo e, se for o caso, posteriormente a Comissão Disciplinar Permanente, para apurações de possíveis irregularidades.

IV. PUBLIQUE-SE, de acordo com a Lei nº 16.595/2010.

V. Ao **SETR/NFS** para providências.

Curitiba, *datado e assinado digitalmente*.

Willian Porfirio Ribeiro

Diretor-Geral da Secretaria de Estado do Trabalho, Qualificação e Renda

(Resolução nº 013/2025-SETR/GS)

123054/2025

Receita Estadual do Paraná

SECRETARIA DE ESTADO DA FAZENDA
RECEITA ESTADUAL DO PARANÁ
CONTROLE DE AUTOS DE INFRAÇÃO

Ciência de Autos de Infração
Edital n. 90/2025

A Receita Estadual do Paraná cientifica os sujeitos passivos que foram lavrados os Autos de Infração relacionados abaixo, para a formalização de créditos tributários conforme a Seção III da Lei n. 18.877, publicada em 30 de setembro de 2016.

Passados dez dias corridos da publicação deste edital, as intimações serão consideradas efetuadas (Lei n. 18.877/2016, artigo 25, parágrafo 4º, inciso IV).

A partir da data da intimação, terão o prazo de até trinta dias corridos para pagamento ou parcelamento do crédito tributário, contados na forma do artigo 36 da Lei n. 11.580/1996, e conforme o calendário de expediente bancário do município da sede da Delegacia da Receita (DRR) da origem da medida fiscal.

Para pagamento dos autos de infração relativos ao ICMS (para qualquer data de fato gerador ou penalidade) ou de ITCMD (cujos fatos geradores tenham ocorrido a partir de 1º.1.2016 e com as penalidades previstas nos incisos I, II ou III do parágrafo 1º do artigo 33 da Lei n. 18.573/2015), o valor da multa e dos respectivos juros de mora serão reduzidos em cinquenta por cento, na forma das leis de cada imposto.

Para pagamento dos autos de infração relativos ao ICMS apurado pelas regras do Simples Nacional o valor da multa será reduzido em cinquenta por cento (Lei Complementar n. 123/2006, artigo 35; Resolução CGSN n. 140/2018, artigos 95 e 96, parágrafo único, inciso I; Lei n. 9.430/1996, artigo 44, parágrafo 3º; Lei n. 8.218/1991, artigo 6º, inciso I). No caso de parcelamento, o valor da multa será reduzido em quarenta por cento (Lei Complementar n. 123/2006, artigo 35; Resolução CGSN n. 140/2018, artigo 46, inciso IV, alínea "a") na forma da lei.

Também a partir da data da intimação, terão o prazo de até trinta dias úteis para a apresentação de defesa administrativa (Reclamação) nos termos dos artigos 14 e 48 da Lei n. 18.877/2016, podendo ainda, efetuar depósito administrativo do montante integral (Lei n.18.877/2016, artigo 46), caso queiram fazer cessar a incidência dos juros de mora.

Os prazos processuais serão contados em dias úteis na forma do artigo 22 da Lei n. 18.877/2016 (sendo adotado o calendário de expediente da sede da Receita Estadual do Paraná, localizada no município de Curitiba).

Os sujeitos passivos poderão pagar a importância que entenderem devida e impugnar o restante da exigência, nos termos do artigo 16 da Lei n. 18.877/2016.

A apresentação da defesa (RECLAMAÇÃO) não está condicionada a qualquer desembolso prévio e instaura a fase litigiosa do processo.

Caso a Reclamação não seja apresentada, aplicam-se ao autuado os efeitos da revelia, imputando-se como verdadeiros os fatos descritos no auto de infração, nos termos do artigo 48, parágrafo 2º, da Lei n. 18.877/2016.

Não será conhecida a reclamação interposta fora do prazo legal (artigo 14, parágrafo 3º, da Lei n. 18.877/2016).

O acesso aos documentos e à íntegra dos autos, bem como a apresentação de petição, poderá ser realizada pelo responsável ou seu procurador por meio do menu e-PAF da lista de serviços do ReceitaPR.

Relação dos Autos de Infração

5ª DRR - Guarapuava
Auto de infração: **8007600-2**
Identificação: (*) Sujeito Passivo:
897.003.419-68 GERALDO VIEIRA DA SILVA

5ª DRR - Guarapuava
Auto de infração: **8007357-7**
Identificação: (*) Sujeito Passivo:
045.140.389-46 DORNELES ARTEMIO NATUS

5ª DRR - Guarapuava
Auto de infração: **8007350-0**
Identificação: (*) Sujeito Passivo:
445.011.889-87 MARIO NARINECZKI

5ª DRR - Guarapuava
Auto de infração: **8007363-1**
Identificação: (*) Sujeito Passivo:
805.462.779-34 ARSIMIRO DE SOUZA

Diário Oficial Certificado Digitalmente
O Departamento de Imprensa Oficial do Estado do Paraná, de garantia de autenticidade deste documento, desde que visualizado através do site http://www.imprensaoficial.pr.gov.br

5ª DRR - Guarapuava
Auto de infração: **8007355-0**
Identificação: (*) Sujeito Passivo:
015.519.799-18 SIRLEI NATUS

5ª DRR - Guarapuava
Auto de infração: **8007356-9**
Identificação: (*) Sujeito Passivo:
022.145.589-26 EDIVAN JOAO NATUS

5ª DRR - Guarapuava
Auto de infração: **8007598-7**
Identificação: (*) Sujeito Passivo:
054.983.229-76 ROBERTO GASPARELO

5ª DRR - Guarapuava
Auto de infração: **8007362-3**
Identificação: (*) Sujeito Passivo:
518.640.109-91 DARCI ANTONIO MITRUT

5ª DRR - Guarapuava
Auto de infração: **8007364-0**
Identificação: (*) Sujeito Passivo:
040.709.039-84 RUDINEI JOSE OST

5ª DRR - Guarapuava
Auto de infração: **8007360-7**
Identificação: (*) Sujeito Passivo:
980.474.779-00 VALDIR DOS SANTOS

(*)=> CAD-ICMS, CNPJ ou CPF

Curitiba, 15 de Setembro de 2025

Suzane Aparecida Gambetta Dobjenski
Diretor(a) da Receita Estadual do Paraná

123530/2025

NORMA DE PROCEDIMENTO FISCAL Nº 40/2025

Fixa valores mínimos para o cálculo do ICMS nas operações interestaduais com produtos da pecuária que especifica.

A **DIRETORA DA RECEITA ESTADUAL DO PARANÁ**, no uso das atribuições que lhe confere o inciso IX do *caput* do artigo 9º do Anexo II da Resolução SEFA nº 1.132, de 28 de julho de 2017, e considerando o disposto no inciso I do artigo 12 da Lei nº 11.580, de 14 de novembro de 1996,

DETERMINA

Art. 1.º O Imposto sobre Operações Relativas à Circulação de Mercadorias e sobre Prestações de Serviços de Transporte Interestadual e Intermunicipal e de Comunicação - ICMS, incidente sobre as operações interestaduais efetuadas com os produtos da pecuária relacionados no Anexo Único desta Norma de Procedimento Fiscal, deverá ser calculado sobre os valores fixados na pauta nele contida.

Parágrafo único. O imposto será calculado sobre o valor da operação, quando esse for superior ao mínimo fixado em pauta.

Art. 2.º Fica revogada a Norma de Procedimento Fiscal nº 38/2025, de 08 de agosto de 2025.

Art. 3.º Esta Norma de Procedimento Fiscal entra em vigor na data da sua publicação.

RECEITA ESTADUAL DO PARANÁ, Curitiba, 09 de setembro de 2025.

Suzane Aparecida Gambetta Dobjenski
DIRETORA DA RECEITA ESTADUAL

ANEXO ÚNICO

GADO BOVINO PARA ABATE		
DESCRIÇÃO	**UNIDADE**	**VALOR - R$**
Macho para abate acima de 36 meses	Cabeça	5.665,56
Macho para abate acima de 24 até 36 meses	Cabeça	5.382,67
Macho para abate acima de 12 até 24 meses	Cabeça	5.418,53
Fêmea para abate acima de 36 meses	Cabeça	4.281,52
Fêmea para abate acima de 24 até 36 meses	Cabeça	4.185,14
Fêmea para abate acima de 12 até 24 meses	Cabeça	3.777,52
GADO BOVINO PARA RECRIA/ENGORDA		
DESCRIÇÃO	**UNIDADE**	**VALOR - R$**
Fêmea registrada acima de 36 meses	Cabeça	13.000,00
Fêmea registrada acima de 24 até 36 meses	Cabeça	12.633,33
Fêmea registrada de 12 a 24 meses	Cabeça	9.944,33
Macho registrado acima de 36 meses	Cabeça	19.416,67
Macho registrado acima de 24 até 36 meses	Cabeça	17.135,71
Macho registrado de 12 a 24 meses	Cabeça	14.471,43
Macho para cria/recria acima de 36 meses	Cabeça	5.121,33
Macho para cria/recria acima de 24 até 36 meses	Cabeça	4.489,35
Macho para cria/recria acima de 12 até 24 meses	Cabeça	3.586,55
Macho para cria/recria de 6 a 12 meses	Cabeça	2.615,78
Fêmea para cria/recria acima de 36 meses	Cabeça	3.739,71
Fêmea para cria/recria acima de 24 até 36 meses	Cabeça	3.475,67
Fêmea para cria/recria acima de 12 até 24 meses	Cabeça	2.946,72
Fêmea para cria/recria de 6 a 12 meses	Cabeça	2.060,05

Fonte: SEAB/DERAL - Preços Médios Estaduais

123097/2025

PORTARIA REPR Nº 162/2025

A DIRETORA DA RECEITA ESTADUAL DO PARANÁ, no uso das atribuições que lhe confere o inciso IX do art. 9.º do Anexo II da Resolução SEFA nº

1.132, de 28 de julho de 2017, e considerando o contido no protocolo nº 24.144.138-5,

ESTABELECE

Art. 1.º Fica publicada a relação dos servidores e os respectivos períodos de autorização para o regime de teletrabalho, conforme ANEXO I da presente Portaria

Art. 2.º Esta Portaria entra em vigor na data da sua publicação.

Curitiba, 11 de setembro de 2025.

Suzane Aparecida Gambetta Dobjenski
Diretora da Receita Estadual do Paraná

ANEXO I

Período: de 21/08/2025 a 31/12/2025

REJANE CARLA FUHR BONAMIGO	5.267.477-8	24.532.877-0

Período: de 01/09/2025 a 31/12/2025

PAULO PEREIRA DE CARVALHO	1.767.295-9	24.509.779-4

123116/2025

SECRETARIA DE ESTADO DA FAZENDA
COORDENAÇÃO DA RECEITA DO ESTADO
EDITAL DE NOTIFICAÇÃO DE INSCRIÇÃO EM DÍVIDA ATIVA Nº 00037/2025

Nos termos do inciso III, do parágrafo 2º, do artigo 57, da Lei n. 11580/96; art 43 da Lei n. 18.877/2016; art. 11-A e alínea ''a'', do inciso XI, do artigo 17 da Lei n. 14.260/2003; inciso III, do art. 35 da Lei n. 18.573/2015 e Lei n. 4.320/1964, notificamos os contribuintes abaixo relacionados para que, no prazo de 05 (cinco) dias, contados da data da publicação deste edital no Diário Oficial Executivo do Estado do Paraná, efetuem o pagamento dos créditos inscritos em dívida ativa, acrescidos de juros de mora, previstos no art. 38 da Lei n. 11.580/1996. Transcorrido o prazo acima mencionado, as certidões de dívida ativa estarão sujeitas a:
a) protesto extrajudicial, nos termos do parágrafo único do art.1º, da Lei n. 9.492/97 e Provimento 230/12, da Corregedoria-Geral do Tribunal de Justiça do Paraná, com incidência de emolumentos e demais despesas;
b) execução fiscal, nos termos da Lei n. 6.830/80, com a cobrança de custas judiciais, honorários e penhora de bens;
c) inscrição no Cadastro Informativo Estadual - Cadin, nos termos da Lei n. 18.466/2015.

06.157.388 ALESSANDRO GOMES DA SILVA - 06157388/0001-15 - 14425398-1 - IPVA - RENAVAM / EXERC 01384234141/2024 - 4.014,13 - **08.179.986 MARIA DA GLORIA COELHO DE SOUSA - 08179986/0001-10 -** 14412067-1 - IPVA - RENAVAM / EXERC 01278950661/2024 - 4.120,87 - **14 NOVE REBOQUES E GUINCHOS LTDA - 23548049/0001-89 -** 14408912-0 - IPVA - RENAVAM / EXERC 00230288022/2024 - 5.275,44 - **18.614.234 JOCIMAR PAIVA MONTEIRO - 18614234/0001-94 -** 14412382-4 - IPVA - RENAVAM / EXERC 01135033819/2024 - 4.034,09 - **18.826.342 ANDREIA APARECIDA DA SILVA MIQUILIM - 18826342/0001-20 -** 14425004-4 - IPVA - RENAVAM / EXERC 01195571558/2024 - 4.256,18 - **2 TABELIONATO DE NOTAS DE APUCARANA - PARANA - 48504535/0001-26 -** 14416580-2 - IPVA - RENAVAM / EXERC 01415382686/2024 - 3.152,89 - **20.333.268 ALEXSANDER ADAO AMARO - 20333268/0001-52 -** 14415158-5 - IPVA - RENAVAM / EXERC 00551222913/2024 - 3.507,48 - **21.757.244 VOLMIR PEREGO - 21757244/0001-93 -** 14436655-7 - IPVA - RENAVAM / EXERC 01176942198/2024 - 2.499,56 - **22.381.050 PEDRO LOURENCO JUNIOR - 22381050/0001-07 -** 14417649-9 - IPVA - RENAVAM / EXERC 00227004892/2024 - 2.897,15 - **22.481.688 HAMILTON CARVALHO DE MELLO - 22481688/0001-01 -** 14438597-7 - IPVA - RENAVAM / EXERC 01181700903/2024 - 2.365,30 - **24.999.587 CARLOS ALBERTO DE FREITAS FERREIRA - 24999587/0001-52 -** 14427026-6 - IPVA - RENAVAM / EXERC 00473881195/2024 - 3.351,49 - **26.558.652 DOUGLAS RAFAEL ROCHA - 26558652/0001-30 -** 14418083-6 - IPVA - RENAVAM / EXERC 00337564779/2024 - 2.740,60 - **29.046.070 JESSICA LUFT - 29046070/0001-62 -** 14417337-6 - IPVA - RENAVAM / EXERC 01399727343/2024 - 2.974,24 - **29.946.331 JOSEMAR SILVA NUNES - 29946331/0001-09 -** 14426632-3 - IPVA - RENAVAM / EXERC 01198480952/2024 - 3.422,02 - **2D COMERCIO DE GAS E TRANSPORTES LTDA - 28519405/0001-50 -** 14407360-6 - IPVA - RENAVAM / EXERC 01227803076/2024 - 6.227,79 - **2SILVA LTDA - ME - 20432751/0001-94 -** 14425896-7 - IPVA - RENAVAM / EXERC 01062082548/2024 - 3.745,94 - **3 MENINAS TRANSPORTES E LOGISTICA LTDA - 37675366/0001-70 -** 14424541-5 - IPVA - RENAVAM / EXERC 01216653221/2024 - 4.662,54 - 14425094-0 - IPVA - RENAVAM / EXERC 01288193448/2024 - 4.170,36 - **31.920.082 ANGELA MARIA BERLANDA - 31920082/0001-16 -** 14413740-0 - IPVA - RENAVAM / EXERC 01239155473/2024 - 3.755,19 - **34.756.527 JULIO CESAR VIDA - 34756527/0001-62 -** 14425419-8 - IPVA - RENAVAM / EXERC 01037290051/2024 - 3.998,78 - **36.285.713 THAIS TANK GUERRA - 36285713/0001-96 -** 14439762-2 - IPVA - RENAVAM / EXERC 01267143395/2024 - 2.281,02 - **37.611.554 JEFERSON RODRIGO PIRES VIEIRA - 37611554/0001-35 -** 14416889-5 - IPVA - RENAVAM / EXERC 01062945309/2024 - 3.066,06 - **3A TRANSPORTES LTDA - 40896687/0001-00 -** 14424216-5 - IPVA - RENAVAM / EXERC 01294491870/2024 - 5.076,04 - **3B MANUTENCAO LTDA - 15867665/0001-74 -** 14407954-0 - IPVA - RENAVAM / EXERC 00500458871/2024 - 5.778,06 - **3G EMPREENDIMENTOS EM SAUDE APUCARANA EIRELI - 06239517/0001-14 -** 14439223-0 - IPVA - RENAVAM / EXERC 00537241183/2024 - 2.317,82 - **3X TRANSPORTES RODOVIARIO - EIRELI - 24088630/0001-28 -** 14426891-1 - IPVA - RENAVAM / EXERC 01194822514/2024 - 3.370,12 - **41.937.516 ANDRESSA KUSDRA CAMARGO - 41937516/0001-44 -** 14432216-9 - IPVA - RENAVAM / EXERC 01153654560/2024 - 2.775,32 - **44.271.155 JANAINA ECHER GARCOA ZOCCHE - 44271155/0001-38 -** 14440646-0 - IPVA - RENAVAM / EXERC 01209310217/2024 - 2.220,45 - **44.810.266 ANDRE PEREIRA OLEGARIO DA SILVA - 44810266/0001-75 -** 14432193-6 - IPVA - RENAVAM / EXERC 01076827273/2024 - 2.779,45 - **46.021.862 LTDA - 46021862/0001-00 -** 14407127-1 - IPVA - RENAVAM / EXERC 01279471120/2024 - 6.492,06 - **48.010.552 LTDA - 48010552/0001-07 -** 14413240-8 - IPVA - RENAVAM / EXERC 01023585534/2024 - 3.868,35 - **49.486.630 PEDRO DE LIMA OLIVEIRA - 49486630/0001-07 -** 14406232-9 - IPVA - RENAVAM / EXERC 01354421830/2024 - 8.373,03 - **49.633.286 RODRIGO DA SILVA RODRIGUES - 49633286/0001-31 -** 14424430-3 - IPVA - RENAVAM / EXERC 01343336144/2024 - 4.777,93 - **49.695.894 LEANDRO FARIA SOUZA - 49695894/0001-70 -** 14444972-0 - IPVA - RENAVAM / EXERC 00210674628/2024 - 1.629,49 - **49.737.334 ALEXANDRE BRAZ RUFO - 49737334/0001-31 -** 14444863-4 - IPVA - RENAVAM / EXERC 00978033817/2024 - 1.659,13 - **49.869.406 GILMAR DIAS DE OLIVEIRA - 49869406/0001-02 -** 14439979-0 - IPVA - RENAVAM / EXERC 00453527302/2024 - 2.267,20 - **4ANN PARTICIPACOES SOCIETARIAS S.A. - 29185661/0001-10 -** 14406406-2 - IPVA - RENAVAM / EXERC 01408680545/2024 - 7.775,02 - **50.103.740 OSMAN FELIPE ALVES PIRES - 50103740/0001-21 -** 14406371-6 - IPVA - RENAVAM / EXERC 01170352380/2024 - 7.916,64 - **50.299.010 MARILIA CLEO RAMALHO DE SOUZA - 50299010/0001-48 -** 14438746-5 - IPVA - RENAVAM / EXERC 01350439166/2024 - 2.356,29 - **51.413.438 PEDRO HENRIQUE FERREIRA JORGE - 51413438/0001-32 -** 14423859-1 - IPVA - RENAVAM / EXERC 01072552504/2024 - 6.867,76 - **51.610.783 NARA VANESSA CORDEIRO DOS SANTOS FEITOSA DE - 51610783/0001-66 -** 14412642-4 - IPVA - RENAVAM / EXERC 01384194352/2024 - 3.987,74 - **55.446.198 FABIO VIEIRA DA SILVA - 55446198/0001-23 -** 14442966-4 - IPVA - RENAVAM / EXERC 01415155191/2024 - 1.980,19 - **7 7 7 ADMINISTRACAO E PARTICIPACOES LTDA - 45146998/0001-75 -** 14407252-9 - IPVA - RENAVAM / EXERC 01004937730/2024 - 6.354,87 - **7 FIVE EVENTOS, PUBLICIDADE E TRANSPORTE DE CARGAS LTDA - 28268346/0001-94 -** 14412966-0 - IPVA - RENAVAM / EXERC 01347867527/2024 - 3.919,81 - **777 ENERGIA LTDA - 36126073/0001-71 -** 14413267-0 - IPVA - RENAVAM / EXERC 01168623127/2024 - 3.854,27 - **8 TABELIONATO DE NOTAS DO FORO CENTRAL DA COMARCA DA RE - 49036238/0001-66 -** 14405949-2 - IPVA - RENAVAM / EXERC 01366672060/2024 - 9.871,81 - **A 36 AUTOMOVEIS LTDA - 08659661/0001-35 -** 14395811-6 - IPVA - RENAVAM / EXERC 00902605224/2023 - 315,31 - 14395965-1 - IPVA - RENAVAM / EXERC 00890604789/2023 - 288,32 - **A A DE SOUSA EVANGELISTA - TRANSPORTES - 12428501/0001-52 -** 14426533-5 - IPVA - RENAVAM / EXERC 00526927194/2024 - 3.467,37 - **A ALVES AUTO CENTER - 24606654/0001-21 -** 14427058-4 - IPVA - RENAVAM / EXERC 00467074437/2024 - 3.342,72 - **A B RODRIGUES - 03613275/0001-99 -** 14441714-3 - IPVA - RENAVAM / EXERC 00559309104/2024 - 2.127,22 - **A BELUCO - TRANSPORTES - ME - 07464246/0001-63 -** 14443789-6 - IPVA - RENAVAM / EXERC 00116158484/2024 - 1.856,61 - **A BEN TRANSPORTES LTDA. - 11910193/0001-34 -** 14408347-4 - IPVA - RENAVAM / EXERC 01184339861/2024 - 5.543,27 - 14425056-7 - IPVA - RENAVAM / EXERC 00999244892/2024 - 4.209,49 - **A BERNARDI LTDA - 35441993/0001-11 -** 14406001-6 - IPVA - RENAVAM / EXERC 01101343297/2024 - 9.569,02 - 14406387-2 - IPVA - RENAVAM / EXERC 00411455150/2024 - 7.852,24 - **A C AMERICO & CIA LTDA - 05510271/0001-00 -** 14442969-9 - IPVA - RENAVAM / EXERC 00869841521/2024 - 1.978,31 - **A C CORTES ANGELO FLORES**

Diário Oficial Certificado Digitalmente
O Departamento de Imprensa Oficial do Estado do Paraná, de garantia de autenticidade deste documento, desde que visualizado através do site http://www.imprensaoficial.pr.gov.br

TRANSPORTES - 44659392/0001-70 - 14433752-2 - IPVA - RENAVAM / EXERC 00226318273/2024 - 2.665,75 - **A C DE OLIVEIRA MOURA PETISCARIA LTDA - 18737309/0001-24 -** 14423826-5 - IPVA - RENAVAM / EXERC 01378576516/2024 - 7.288,08 - **A C MOLINA PRODUCOES ARTISTICAS - 79957296/0001-93 -** 14425430-9 - IPVA - RENAVAM / EXERC 01030662450/2024 - 3.987,33 - 14429843-8 - IPVA - RENAVAM / EXERC 00257217916/2024 - 2.983,47 - **A C SOARES & CIA LTDA - 02985429/0001-00 -** 14418793-8 - IPVA - RENAVAM / EXERC 00703473719/2024 - 2.523,75 - **A CALDI TERRAPLANAGEM - ME - 79753695/0002-13 -** 14411532-5 - IPVA - RENAVAM / EXERC 00199889198/2024 - 4.254,05 - **A CASA DA BRUXA COMERCIO DE DOCES LTDA - 21584377/0001-05 -** 14427913-1 - IPVA - RENAVAM / EXERC 00115533516/2024 - 3.216,36 - **A DE OLIVEIRA - TRANSPORTES - M E - 07271390/0001-83 -** 14417326-0 - IPVA - RENAVAM / EXERC 00947047271/2024 - 2.974,94 - **A DOS SANTOS MAGALHAES EIRELI EPP - 08435108/0001-19 -** 14431187-6 - IPVA - RENAVAM / EXERC 00234804106/2024 - 2.859,79 - **A E S NEGOCIOS LTDA - 06245082/0001-10 -** 14430753-4 - IPVA - RENAVAM / EXERC 00331729563/2024 - 2.897,15 - **A E S SOLUCOES VETERINARIAS LTDA - 05073029/0001-17 -** 14419809-3 - IPVA - RENAVAM / EXERC 01116785045/2024 - 2.168,31 - **A EMERGENCIAS - CLINICA MEDICA EIRELI - 14182403/0001-03 -** 14412815-0 - IPVA - RENAVAM / EXERC 01003327971/2024 - 3.937,42 - **A F COMERCIO DE ARTIGOS DO VESTUARIO LTDA - 22382994/0001-90 -** 14406878-5 - IPVA - RENAVAM / EXERC 01159543973/2024 - 6.770,18 - **A F J TRANSPORTES LTDA. - 49223044/0001-70 -** 14432120-0 - IPVA - RENAVAM / EXERC 00569377579/2024 - 2.789,65 - **A FABRICA DE BOLOS LTDA - 37504216/0001-02 -** 14416866-6 - IPVA - RENAVAM / EXERC 01213146566/2024 - 3.073,83 - **A FODERARI E CIA LTDA - 05057593/0001-46 -** 14412872-9 - IPVA - RENAVAM / EXERC 01116066847/2024 - 3.927,11 - **A H T DOS SANTOS - 15339245/0002-04 -** 14434268-2 - IPVA - RENAVAM / EXERC 00858449331/2024 - 2.634,60 - **A IRATAN DE JESUS SILVEIRA LANCHES - 23982086/0001-09 -** 14437748-6 - IPVA - RENAVAM / EXERC 01296997119/2024 - 2.436,57 - **A J PAULI - LTDA - 07314576/0001-72 -** 14406153-5 - IPVA - RENAVAM / EXERC 01276434704/2024 - 8.677,85 - **A J C SOLUCOES EM TELECOM E SEGURANCA ELETRONICA LTDA - 19880761/0001-03 -** 14406786-0 - IPVA - RENAVAM / EXERC 01040022062/2024 - 6.906,04 - **A J DE SOUZA COMERCIO E SERVICOS - 45882014/0001-14 -** 14408108-0 - IPVA - RENAVAM / EXERC 01144478798/2024 - 5.644,17 - **A J S BICUDO & CIA LTDA - 08882492/0001-06 -** 14442903-6 - IPVA - RENAVAM / EXERC 00995678960/2024 - 1.986,34 - **A J TRANSPORTES RODOVIARIO DE CARGAS LTDA - 11474413/0001-24 -** 14407502-1 - IPVA - RENAVAM / EXERC 01393689598/2024 - 6.103,62 - **A L DOS SANTOS COMPENSADOS LTDA ME - 06276560/0001-50 -** 14416003-7 - IPVA - RENAVAM / EXERC 00499410840/2024 - 3.351,49 - 14440780-6 - IPVA - RENAVAM / EXERC 00667873635/2024 - 2.208,88 - **A L MEDINA UBIRATA - 06894522/0001-60 -** 14415451-7 - IPVA - RENAVAM / EXERC 00907981542/2024 - 3.461,99 - **A L NUNES TRANSPORTES LTDA - 39928293/0001-07 -** 14411816-2 - IPVA - RENAVAM / EXERC 00506462781/2024 - 4.169,36 - **A LIGA MULTIMARCAS LTDA - 30553000/0001-80 -** 14430435-7 - IPVA - RENAVAM / EXERC 00326181148/2024 - 2.927,42 - **A LOCATELLI TRANSPORTES LTDA - ME - 10427616/0001-05 -** 14441672-4 - IPVA - RENAVAM / EXERC 00590585886/2024 - 2.134,93 - **A N DANIEL - 21674256/0001-54 -** 14443147-2 - IPVA - RENAVAM / EXERC 01084514076/2024 - 1.951,76 - **A N SISTEMAS CONSTRUTIVOS LTDA - 07003370/0001-21 -** 14414352-3 - IPVA - RENAVAM / EXERC 01349657791/2024 - 3.640,66 - **A NATUREZA ALIMENTOS LTDA - 29780777/0001-06 -** 14428892-0 - IPVA - RENAVAM / EXERC 01399329135/2024 - 3.073,68 - **A P GOBBI - FUNILARIA E PINTURA - 07156728/0001-56 -** 14417516-6 - IPVA - RENAVAM / EXERC 01137353446/2024 - 2.938,46 - **A PERONDI - NEGOCIOS IMOBILIARIOS LTDA - 28064993/0001-84 -** 14407024-0 - IPVA - RENAVAM / EXERC 01297611834/2024 - 6.591,76 - **A R S VEICULOS LTDA - 34070262/0001-44 -** 14408781-0 - IPVA - RENAVAM / EXERC 01067281743/2024 - 5.348,42 - 14415881-4 - IPVA - RENAVAM / EXERC 01004225455/2024 - 3.374,61 - **A S BOTH CLINICA DE OFTALMOLOGIA PONTA GROSSA - 09049062/0001-62 -** 14413661-6 - IPVA - RENAVAM / EXERC 01358075082/2024 - 3.763,60 - **A S J DA SILVA ACABAMENTO ME - 14979844/0001-30 -** 14419505-1 - IPVA - RENAVAM / EXERC 00466614977/2024 - 2.267,20 - **A SANT ANA ANDRADE SCHMIDT - MARKETING - 28473077/0001-06 -** 14426466-5 - IPVA - RENAVAM / EXERC 01248324150/2024 - 3.493,10 - **A TEIXEIRA TRANSPORTE DE CARGAS E SEGUROS - 38008585/0001-69 -** 14443120-0 - IPVA - RENAVAM / EXERC 00477135404/2024 - 1.957,35 - **A X E TRANSPORTES LTDA - 31772798/0001-13 -** 14435496-6 - IPVA - RENAVAM / EXERC 01316996520/2024 - 2.564,32 - **A&E REPRESENTACAO COMERCIAL LTDA - 28661878/0001-97 -** 14409767-0 - IPVA - RENAVAM / EXERC 00548955514/2024 - 4.865,37 - **A&H INTERMEDIACOES S.A - 32135750/0001-67 -** 14406219-1 - IPVA - RENAVAM / EXERC 01197341614/2024 - 8.427,41 - **A.A. CARDOSO - SERVICOS MEDICOS SS LTDA - 23286985/0001-69 -** 14418362-2 - IPVA - RENAVAM / EXERC 01108079811/2024 - 2.649,90 - **A. A. DO AMARAL TRANSPORTES - 29826348/0001-14 -** 14444908-8 - IPVA - RENAVAM / EXERC 01038293330/2024 - 1.645,40 - **A. AMARAL - ADVOGADOS ASSOCIADOS - 11898819/0001-34 -** 14435106-1 - IPVA - RENAVAM / EXERC 01241952431/2024 - 2.588,09 - **A. C. BASSO - LAN HOUSE - ME - 19766330/0001-10 -** 14425266-7 - IPVA - RENAVAM / EXERC 01021222922/2024 - 4.092,96 - **A. C. JANUARIO ADMINISTRADORA DE BENS - 27651657/0001-75 -** 14424866-0 - IPVA - RENAVAM / EXERC 00461188333/2024 - 4.372,40 - **A. F. COUTO LIMA & CIA LTDA - 84813930/0001-54 -** 14431312-7 - IPVA - RENAVAM / EXERC 01020860151/2024 - 2.848,29 - **A. GUEDES - TRANSPORTES DE CARGAS SOCIEDADE UNIPESSOAL - 28822597/0001-79 -** 14408905-7 - IPVA - RENAVAM / EXERC 00254796982/2024 - 5.275,44 - **A. JUNIOR DELLANI TEIXEIRA DE SOUZA - SISTEMAS ELETRICO - 19196893/0001-10 -** 14439192-6 - IPVA - RENAVAM / EXERC 01274189141/2024 - 2.320,72 - **A. L. BISCAIA & CIA LTDA - 07429043/0001-36 -** 14440791-1 - IPVA - RENAVAM / EXERC 01034046214/2024 - 2.207,72 - **A. L. C. GIMENEZ & CIA LTDA - 17147926/0001-07 -** 14416618-3 - IPVA - RENAVAM / EXERC 00589096290/2024 - 3.144,66 - **A. LOPES DA SILVA REDE DE PROTECAO EIRELI - 24965233/0001-97 -** 14411650-0 - IPVA - RENAVAM / EXERC 01143345301/2024 - 4.214,24 - 14417298-1 - IPVA - RENAVAM / EXERC 01214443505/2024 - 2.984,42 - **A. M. COMERCIO DE ELETRONICOS LTDA - 42766938/0001-67 -** 14407392-4 - IPVA - RENAVAM / EXERC 01015348464/2024 - 6.202,74 - **A. M. FAGUNDES NUTRICAO ANIMAL LTDA - 35568877/0001-68 -** 14427994-8 - IPVA - RENAVAM / EXERC 00404910050/2024 - 3.201,18 - **A. M. LOPES - BRASIL - 20830911/0001-53 -** 14425711-1 - IPVA - RENAVAM / EXERC 00452343127/2024 - 3.841,45 - **A. R. BUREK KOVALECHUCKI DESENVOLVIMENTO PROFISSIONAL - 27733944/0001-24 -** 14412611-4 - IPVA - RENAVAM / EXERC 00357266307/2024 - 3.996,15 - **A. R. COUROS E CONFECCOES LTDA - 79590972/0001-33 -** 14413803-1 - IPVA - RENAVAM / EXERC 00559015933/2024 - 3.747,05 - **A. S. ABADE & CIA LTDA - ME - 21496208/0001-13 -** 14429783-0 - IPVA - RENAVAM / EXERC 01072621891/2024 - 2.988,30 - **A. V. S. SUPERMERCADO LTDA - 14363214/0001-37 -** 14407316-9 - IPVA - RENAVAM / EXERC 01098506925/2024 - 6.256,46 - **A.A.D. DIAS & CIA LTDA - 08607226/0001-67 -** 14435335-8 - IPVA - RENAVAM / EXERC 01105127777/2024 - 2.572,18 - **A.C. DE SOUZA DISTRIBUIDORA - 22579701/0001-60 -** 14413921-6 - IPVA - RENAVAM / EXERC 01217045659/2024 - 3.726,98 - **A.C. FERREIRA NETO - COMERCIAL AGRICOLA - ME - 25402183/0001-00 -** 14443736-5 - IPVA - RENAVAM / EXERC 01267673149/2024 - 1.864,76 - **A.C. NEGRI MARIALVA LTDA - 15141637/0001-75 -** 14418420-3 - IPVA - RENAVAM / EXERC 00291875718/2024 - 2.636,72 - **A.C.BRAZ DE LIMA - 19082116/0001-45 -** 14406975-7 - IPVA - RENAVAM / EXERC 01337213400/2024 - 6.644,32 - 14434447-2 - IPVA - RENAVAM / EXERC 00467994358/2024 - 2.628,55 - **A.G. CARDOSO & CIA LTDA - 09432437/0001-79 -** 14409704-1 - IPVA - RENAVAM / EXERC 01079080101/2024 - 4.888,99 - **A.P.FILHO - 38823083/0001-91 -** 14407961-2 - IPVA - RENAVAM / EXERC 01261345034/2024 - 5.769,30 - **A.S.D.R. - TRANSPORTE DE PASSAGEIROS LTDA. - 10846016/0001-73 -** 14435406-0 - IPVA - RENAVAM / EXERC 00566923475/2024 - 2.570,60 - **A1 SOLUCOES PARA GERACAO DE ENERGIA LTDA. - 29909095/0001-42 -** 14417218-3 - IPVA - RENAVAM / EXERC 01399167500/2024 - 3.002,54 - **AADS MATERIAIS PARA CONSTRUCAO LTDA - 09292105/0001-36 -** 14417815-7 - IPVA - RENAVAM / EXERC 00198159170/2024 - 2.836,76 - **AAG SERVICO AUTOMOTIVO LTDA - 12450564/0001-05 -** 14407396-7 - IPVA - RENAVAM / EXERC 01218524151/2024 - 6.199,72 - **AAN TRANSPORTES LTDA - 13928578/0001-54 -** 14415222-0 - IPVA - RENAVAM / EXERC 01357333100/2024 - 3.495,46 - **AB MOVEIS PLANEJADOS EIRELI EPP - 19512148/0001-33 -** 14432355-6 - IPVA - RENAVAM / EXERC 00201026694/2024 - 2.764,59 - **ABASTECEDORA DE OLEOS JURAMAR LTDA - 76305291/0001-98 -** 14411289-0 - IPVA - RENAVAM / EXERC 00486643271/2024 - 4.319,90 - **ABBAS CHAMS - 012691229-75 -** 14409974-5 - IPVA - RENAVAM / EXERC 01145920133/2024 - 4.785,95 - 14430890-5 - IPVA - RENAVAM / EXERC 01135799730/2024 - 2.883,46 - **ABBAS FTOUNI - 012888599-88 -** 14430564-7 - IPVA - RENAVAM / EXERC 01056551167/2024 - 2.912,43 - **ABDEEL RANDOLFO CORDEIRO NAVARRO BORGES - 089431679-62 -** 14437985-3 - IPVA - RENAVAM / EXERC 01220770873/2024 - 2.418,22 - **ABDO DE LARA DIAS - 076241009-40 -** 14444990-8 - IPVA - RENAVAM / EXERC 00589687204/2024 - 1.622,29 - **ABDON ANTONIO GOMES JUNIOR - 029269489-05 -** 14434081-7 - IPVA - RENAVAM / EXERC 01267189042/2024 - 2.642,55 - **ABDULAI SADAT - 705478352-21 -** 14427669-8 - IPVA - RENAVAM / EXERC 01237629885/2024 - 3.250,91 - **ABEL AEISSO BERNHARD BOELMAN - 052308439-00 -** 14437474-6 - IPVA - RENAVAM / EXERC 01214049335/2024 - 2.465,55 - **ABEL ALVES - 978186079-00 -** 14396637-2 - IPVA - RENAVAM / EXERC 00844736422/2023 - 228,50 - **ABEL CARDOSO - 062445199-22 -** 14399791-0 - IPVA - RENAVAM / EXERC 00834691205/2023 - 178,50 - **ABEL DE LIMA - 053097139-99 -** 14439700-2 - IPVA - RENAVAM / EXERC 00965203891/2024 - 2.283,05 - **ABEL FERNANDES - 834380419-87 -** 14416726-0 - IPVA - RENAVAM / EXERC 00582615216/2024 - 3.119,23 - 14440335-5 - IPVA - RENAVAM / EXERC 00960502092/2024 - 2.244,65 - **ABEL FERREIRA DOS SANTOS - 553933579-15 -** 14420254-6 - IPVA - RENAVAM / EXERC 00268631646/2024 - 1.970,35 - **ABEL INACIO BARBOSA - 722429309-15 -** 14397776-5 - IPVA - RENAVAM / EXERC 00838546250/2023 - 198,37 - **ABEL JAVORSKI PADILHA - 023679089-74 -** 14416809-7 - IPVA - RENAVAM / EXERC 00927610086/2024 - 3.099,62 - **ABEL JAVORSKI PADILHA LTDA - 10775754/0001-77 -** 14405869-0 - IPVA - RENAVAM / EXERC 01287612501/2024 - 10.484,46 - **ABEL LINS - 621868419-91 -** 14396787-5 - IPVA - RENAVAM / EXERC 00859427110/2023 - 220,04 - **ABEL MARTINS UKACHENSKI 92490093991 - 29101739/0001-71 -** 14411274-1 - IPVA - RENAVAM / EXERC 01365918804/2024 - 4.325,49 - **ABEL PEGORARO - 118464889-15 -** 14439831-9 - IPVA - RENAVAM / EXERC 00127335404/2024 - 2.274,14 - **ABEL RODRIGUES ADELINO - 539611299-91 -** 14414370-1 - IPVA - RENAVAM / EXERC 01125849069/2024 - 3.637,67 - **ABEL RODRIGUES CORREIA - 687183579-20 -** 14425401-5 - IPVA - RENAVAM / EXERC 01114580578/2024 - 4.009,57 - **ABEL TORRES - 038526719-30 -** 14432587-7 - IPVA - RENAVAM / EXERC 00231073801/2024 - 2.748,78 - **ABELARDO BORROTO CARRILLO - 006470419-01 -** 14416807-0 - IPVA - RENAVAM / EXERC 01296442877/2024 - 3.099,79 - **ABELE BERTOTI - 505459149-49 -** 14443380-7 - IPVA - RENAVAM / EXERC 00953762084/2024 - 1.922,89 - **ABELITA MARCIA CACHOEIRA - 414440609-10 -** 14397016-7 - IPVA - RENAVAM / EXERC 00923421246/2023 - 219,36 - **ABENIR ESTACIO DA SILVA - 367596949-53 -** 14439166-7 - IPVA - RENAVAM / EXERC 01217353981/2024 - 2.325,13 - **ABEVALDO SANTOS SOUSA - 050939635-69 -** 14420883-8 - IPVA - RENAVAM / EXERC 00929723660/2023 - 231,39 - **ABIGAIL ALVES PEREIRA - 034638209-27 -** 14426235-2 - IPVA - RENAVAM / EXERC 01032707914/2024 - 3.602,47 - **ABILA FRANCIELE DE OLIVEIRA - 066233429-90 -** 14438362-1 - IPVA - RENAVAM / EXERC 01021376504/2024 - 2.385,59 - **ABILIO CORDEIRO DE OLIVEIRA - 874315309-78 -** 14400978-9 - IPVA - RENAVAM / EXERC 00429664982/2023 - 175,28 - **ABILON CERCI - 418474820-15 -** 14408409-8 - IPVA - RENAVAM / EXERC 01365945844/2024 - 5.506,92 - 14432307-6 - IPVA - RENAVAM / EXERC 01082236451/2024 - 2.767,47 - **ABIMAEL APARECIDO MENDES - 098764889-61 -** 14420575-8 - IPVA - RENAVAM / EXERC 00213756722/2024 - 1.762,49 - **ABIMAEL FERRAZ - 015864069-14 -** 14400401-9 - IPVA - RENAVAM / EXERC 00834248239/2023 - 178,50 - **ABIMAEL GEHRK DE ALMEIDA - 046749399-50 -** 14414028-1 - IPVA - RENAVAM / EXERC 00910840962/2024 - 3.706,18

- **ABIMAEL JEREMIAS TEMUDO DOS SANTOS - 180193648-03 -** 14420284-8 - IPVA - RENAVAM / EXERC 01195616624/2024 - 1.951,35 - **ABIMAEL SILVESTRE DE ARAUJO - 068407229-70 -** 14397655-6 - IPVA - RENAVAM / EXERC 00826364063/2023 - 205,00 - **ABN COMERCIO DE BEBIDAS LTDA - 12849707/0001-56 -** 14427132-7 - IPVA - RENAVAM / EXERC 01149755030/2024 - 3.331,56 - **ABNER ALI KHALAF - 082227299-77 -** 14432175-8 - IPVA - RENAVAM / EXERC 00870306219/2024 - 2.781,98 - **ABNER HIDALGO BRITO - 072819739-18 -** 14443436-6 - IPVA - RENAVAM / EXERC 00536671087/2024 - 1.913,20 - **ABNER MORAES DA CUNHA - 099592069-98 -** 14441052-1 - IPVA - RENAVAM / EXERC 00451924231/2024 - 2.188,15 - **ABRAAO ALESSANDRO GONCALVES - 381691158-76 -** 14442835-8 - IPVA - RENAVAM / EXERC 01162920170/2024 - 1.995,78 - **ABRAMOV ADMINISTRADORA DE BENS S/A - 21723096/0001-96 -** 14420001-2 - IPVA - RENAVAM / EXERC 00348303238/2024 - 2.089,00 - **ABRAO JOSE BARBOSA - 846549029-53 -** 14404538-6 - IPVA - RENAVAM / EXERC 00800581954/2023 - 162,27 - **ABRAV INCORPORADORA LTDA - ME - 08193525/0001-00 -** 14432125-1 - IPVA - RENAVAM / EXERC 00878747613/2024 - 2.789,28 - **ABREU SEGURANCA PRIVADA EIRELI - 20717449/0001-82 -** 14435895-3 - IPVA - RENAVAM / EXERC 00394323360/2024 - 2.539,60 - **ABRILINO SOUSA MARTINS - 775444809-25 -** 14429999-0 - IPVA - RENAVAM / EXERC 00492091994/2024 - 2.966,62 - **ABRIR EMPREENDIMENTOS IMOBILIARIOS E PARTICIPACOES SOCI - 26455530/0001-18 -** 14405815-1 - IPVA - RENAVAM / EXERC 01295248503/2024 - 11.061,59 - **ABSALON TIAGO GOMES MENDES - 939220516-34 -** 14425539-9 - IPVA - RENAVAM / EXERC 01394755047/2024 - 3.920,32 - **ABUDI AHMED ABBAS - 239749568-67 -** 14413313-7 - IPVA - RENAVAM / EXERC 01024390290/2024 - 3.848,86 - **AC MANOSSO E CIA LTDA - ME - 09407877/0001-76 -** 14441787-9 - IPVA - RENAVAM / EXERC 00506706915/2024 - 2.120,05 - **ACACIA NEGRA ADMINISTRADORA DE BENS LTDA - 31619692/0001-84 -** 14413362-5 - IPVA - RENAVAM / EXERC 01170163995/2024 - 3.840,71 - 14413877-5 - IPVA - RENAVAM / EXERC 01011961978/2024 - 3.733,77 - **ACACIA REGINA MOREIRA - 591112679-68 -** 14438587-0 - IPVA - RENAVAM / EXERC 01131330495/2024 - 2.365,95 - **ACACIO FAUSTINO - 334652409-44 -** 14423456-1 - IPVA - RENAVAM / EXERC 00143259210/2023 - 155,95 - **ACACIO FRANCELINO DOMINGUES JUNIOR - 086872489-03 -** 14434351-4 - IPVA - RENAVAM / EXERC 00209931485/2024 - 2.631,35 - **ACACIO MASCARELLI MEURER - 071016769-52 -** 14403634-4 - IPVA - RENAVAM / EXERC 00820042366/2023 - 162,27 - **ACASSIO GUDOSKI - 072464159-98 -** 14419472-1 - IPVA - RENAVAM / EXERC 01025825079/2024 - 2.276,54 - **ACCANTO CENTRO AUTOMOTIVO LTDA - ME - 21285791/0001-13 -** 14428253-1 - IPVA - RENAVAM / EXERC 01136784028/2024 - 3.159,68 - **ACCENTI - INDUSTRIA E COMERCIO DE MATERIAIS ELETRICOS E - 09567545/0001-59 -** 14420944-3 - IPVA - RENAVAM / EXERC 00814897169/2023 - 221,78 - **ACD COMERCIO DE FERRAGENS E FERRAMENTAS LTDA - 14275940/0001-06 -** 14434532-0 - IPVA - RENAVAM / EXERC 00592716708/2024 - 2.622,93 - **ACD PECAS MARINGA LTDA - 33612315/0001-49 -** 14405998-0 - IPVA - RENAVAM / EXERC 01380820178/2024 - 9.594,97 - **ACELI EUTURILDES NOGUEIRA - 768025079-00 -** 14397469-3 - IPVA - RENAVAM / EXERC 00889832439/2023 - 206,07 - **ACENSIO ALVES - 554135799-34 -** 14438860-7 - IPVA - RENAVAM / EXERC 00499463080/2024 - 2.349,96 - **ACESILOS METALURGICA LTDA - 34427754/0001-44 -** 14410193-6 - IPVA - RENAVAM / EXERC 01010468526/2024 - 4.708,23 - **ACG ASSESSORIA CONTABIL EIRELI - 04737808/0001-07 -** 14407143-3 - IPVA - RENAVAM / EXERC 01241099143/2024 - 6.474,20 - **ACHIZA TRANSPORTES LTDA - 15160495/0001-93 -** 14426528-9 - IPVA - RENAVAM / EXERC 01023134605/2024 - 3.471,88 - **ACIL ALVES DOS ANJOS JUNIOR - 024018969-88 -** 14409739-4 - IPVA - RENAVAM / EXERC 01091088044/2024 - 4.878,26 - **ACIL BATISTA VILELA - 688230969-87 -** 14424849-0 - IPVA - RENAVAM / EXERC 01396649945/2024 - 4.376,53 - **ACIR ADAO CARRARO - 352712219-20 -** 14398644-6 - IPVA - RENAVAM / EXERC 00909201498/2023 - 185,79 - **ACIR ALEXANDRE BREK - 054671739-01 -** 14437261-1 - IPVA - RENAVAM / EXERC 00599661500/2024 - 2.475,23 - **ACIR ANGELI CONTI JUNIOR - 055437519-23 -** 14397914-8 - IPVA - RENAVAM / EXERC 00836562038/2023 - 196,73 - **ACIR CONVENTO DE MOURA - 453812089-87 -** 14404834-2 - IPVA - RENAVAM / EXERC 00216544262/2023 - 155,95 - **ACIR FARIAS DOS SANTOS - 808390299-34 -** 14407673-7 - IPVA - RENAVAM / EXERC 00559075405/2024 - 5.987,12 - **ACIR FRANCO - 700798979-91 -** 14402783-3 - IPVA - RENAVAM / EXERC 00814285171/2023 - 170,95 - **ACIR LIBERIO DOS SANTOS - 655145729-00 -** 14425648-4 - IPVA - RENAVAM / EXERC 01038037228/2024 - 3.868,35 - **ACIR MARQUES DE OLIVEIRA HENRIQUE - 070551349-19 -** 14422155-9 - IPVA - RENAVAM / EXERC 00845004131/2023 - 178,50 - **ACIR MAURICIO JUNGLES DE CAMARGO - 043308829-06 -** 14397211-9 - IPVA - RENAVAM / EXERC 00888280777/2023 - 213,15 - **ACIR PEDRO BELLE - 072477619-20 -** 14415487-8 - IPVA - RENAVAM / EXERC 01400658885/2024 - 3.451,33 - **ACIR QUARTEL DA COSTA FREIRE - 348199919-49 -** 14423246-1 - IPVA - RENAVAM / EXERC 00820325201/2023 - 162,27 - **ACIR RAFAEL DOS SANTOS - 073137089-98 -** 14397679-3 - IPVA - RENAVAM / EXERC 00878720359/2023 - 204,48 - **ACIR ROBERTO DE ALMEIDA - 601321169-87 -** 14416524-1 - IPVA - RENAVAM / EXERC 00347404669/2024 - 3.168,93 - **ACIR SERGIO WEBER JUNIOR - 003600709-90 -** 14426709-5 - IPVA - RENAVAM / EXERC 01049617484/2024 - 3.400,22 - **ACISUL COMERCIO DE VEICULOS LTDA - 06032058/0002-84 -** 14413686-1 - IPVA - RENAVAM / EXERC 00493281509/2024 - 3.762,87 - 14437414-2 - IPVA - RENAVAM / EXERC 00930635116/2024 - 2.468,99 - **ACM APOIO ADMINISTRATIVO LTDA - 22145195/0001-09 -** 14419491-8 - IPVA - RENAVAM / EXERC 00532723899/2024 - 2.270,85 - 14442865-0 - IPVA - RENAVAM / EXERC 00878436235/2024 - 1.991,02 - **ACOCIMENTO MATERIAIS DE CONSTRUCAO LTDA - 43160872/0001-20 -** 14423915-6 - IPVA - RENAVAM / EXERC 00480252890/2024 - 6.290,30 - **ACOLHER PSICOLOGIA E BEM ESTAR LTDA - 46853876/0001-81 -** 14418208-1 - IPVA - RENAVAM / EXERC 01339566726/2024 - 2.704,57 - **ACOUGUE CLUBE DA PICANHA - LTDA - ME - 26075290/0001-26 -** 14408675-9 - IPVA - RENAVAM / EXERC 01257034453/2024 - 5.379,69 - **ACOUGUE E MERCADO IDEAL LTDA - 11555747/0001-22 -** 14442086-1 - IPVA - RENAVAM / EXERC 00853936544/2024 - 2.081,27 - **ACT SERVICOS ADMINISTRATIVOS E LOGISTICOS LTDA - 20934515/0001-76 -** 14408641-4 - IPVA - RENAVAM / EXERC 01382798692/2024 - 5.405,30 - **ACTO DISTRIBUIDORA DE BEBIDAS E ALIMENTOS LTDA - 84833342/0001-82 -** 14443890-6 - IPVA - RENAVAM / EXERC 01280631802/2024 - 1.834,54 - **ADA BOUVIER GONCALVES - 06555812/0001-80 -** 14396586-4 - IPVA - RENAVAM / EXERC 00981344844/2023 - 231,09 - **ADAEL BREVINSKI ARAGAO - 111417069-03 -** 14431662-2 - IPVA - RENAVAM / EXERC 00908155700/2024 - 2.824,32 - **ADAIANA CUSTODIO DE PAULA - 079553019-60 -** 14441279-6 - IPVA - RENAVAM / EXERC 01182205256/2024 - 2.177,79 - **ADAIANE STEFANES - 087891199-59 -** 14442956-7 - IPVA - RENAVAM / EXERC 00960923098/2024 - 1.983,53 - **ADAIL RIBEIRO - 875663979-15 -** 14403172-5 - IPVA - RENAVAM / EXERC 00218212658/2023 - 169,48 - **ADAILTON COSTA DA SILVA JUNIOR - 701183971-25 -** 14404420-7 - IPVA - RENAVAM / EXERC 00823579077/2023 - 162,27 - **ADAILTON DOS SANTOS ROSNER - 024429479-86 -** 14396435-3 - IPVA - RENAVAM / EXERC 01142498171/2023 - 231,76 - **ADAILTON ELIAS DA SILVA - 054689809-24 -** 14405090-8 - IPVA - RENAVAM / EXERC 00110122135/2023 - 155,95 - **ADAILTON JOSE ORTIZ DE CAMARGO - 033342769-61 -** 14396798-0 - IPVA - RENAVAM / EXERC 00861536371/2023 - 220,04 - **ADAILTON MANGGER - 048350449-16 -** 14422325-0 - IPVA - RENAVAM / EXERC 00834281678/2023 - 178,50 - **ADAILTON RIBEIRO - 532966219-20 -** 14403056-7 - IPVA - RENAVAM / EXERC 00232241007/2023 - 169,48 - **ADAIR ANTONIO DEVITTE JUNIOR - 070679359-54 -** 14444719-0 - IPVA - RENAVAM / EXERC 00124536549/2024 - 1.705,40 - **ADAIR ANTUNES DOS SANTOS - 931948899-15 -** 14417589-1 - IPVA - RENAVAM / EXERC 01265048140/2024 - 2.922,20 - **ADAIR BUENO DA ROCHA - 706457799-20 -** 14416070-3 - IPVA - RENAVAM / EXERC 01031958603/2024 - 3.328,29 - **ADAIR CEZARO - 039426179-86 -** 14445362-0 - IPVA - RENAVAM / EXERC 00170012662/2024 - 1.506,43 - **ADAIR DANIEL - 955700989-68 -** 14418745-8 - IPVA - RENAVAM / EXERC 00330449664/2024 - 2.534,82 - **ADAIR DOS SANTOS - 880734599-49 -** 14420147-7 - IPVA - RENAVAM / EXERC 00583960502/2024 - 2.028,37 - **ADAIR JOSE DOS SANTOS - 171819509-59 -** 14411164-8 - IPVA - RENAVAM / EXERC 00943163110/2024 - 4.362,61 - **ADAIR PASSOS - 054627836-12 -** 14425372-8 - IPVA - RENAVAM / EXERC 00544039025/2024 - 4.021,75 - 14439221-3 - IPVA - RENAVAM / EXERC 00602982790/2024 - 2.317,82 - **ADAIR RAMA RESTAURANTE - 27138002/0001-06 -** 14412988-1 - IPVA - RENAVAM / EXERC 01138688581/2024 - 3.916,35 - **ADAIRTON BENEDITO DA SILVA - 584282599-68 -** 14397461-8 - IPVA - RENAVAM / EXERC 00876301871/2023 - 206,07 - **ADALBERTO DE CASTRO - 273548978-76 -** 14414515-1 - IPVA - RENAVAM / EXERC 01160939320/2024 - 3.611,07 - **ADALBERTO EFIGENIO DA SILVA - 748016439-49 -** 14423452-9 - IPVA - RENAVAM / EXERC 00149174446/2023 - 155,95 - **ADALBERTO FERREIRA DE ANDRADE - 071307989-47 -** 14422337-3 - IPVA - RENAVAM / EXERC 00844752789/2023 - 178,50 - **ADALBERTO FRANCISCO DOS SANTOS - 035914679-10 -** 14415993-4 - IPVA - RENAVAM / EXERC 01150783939/2024 - 3.353,76 - **ADALBERTO JORGE GELBECKE JUNIOR - 169602119-72 -** 03683731-4 - DESAPROVACAO/ CONTAS - CET. T. CONTAS 9714/2020 - 1.469,03 - 03683738-1 - DESAPROVACAO/ CONTAS - CET. T. CONTAS 9705/2020 - 1.469,03 - 03683797-7 - DESAPROVACAO/ CONTAS - CET. T. CONTAS 9750/2020 - 1.469,03 - 03683801-9 - DESAPROVACAO/ CONTAS - CET. T. CONTAS 9692/2020 - 1.469,03 - **ADALBERTO JORGE PEREIRA - 700657999-68 -** 14436284-5 - IPVA - RENAVAM / EXERC 01220254328/2024 - 2.521,05 - **ADALBERTO LEMOS - 030009949-55 -** 14402037-5 - IPVA - RENAVAM / EXERC 00876173725/2023 - 172,12 - **ADALBERTO NUNES CORDEIRO - 514938379-15 -** 14398228-9 - IPVA - RENAVAM / EXERC 00869677730/2023 - 189,26 - **ADALBERTO RAMOS DA ROSA NETO LTDA - 26356437/0001-56 -** 14431797-1 - IPVA - RENAVAM / EXERC 00337329796/2024 - 2.816,28 - **ADALBERTO ROQUE GIONGO - 107474009-20 -** 14415452-5 - IPVA - RENAVAM / EXERC 00939462397/2024 - 3.461,89 - **ADALBERTO SILVA MACHADO - 860925889-00 -** 14418235-9 - IPVA - RENAVAM / EXERC 00466375840/2024 - 2.689,24 - **ADALBERTO WILTON DE ARAUJO COSTA - 068422139-08 -** 14414173-3 - IPVA - RENAVAM / EXERC 00310473411/2024 - 3.676,66 - **ADALGISA CORREA MARTINS - 776180929-15 -** 14417371-6 - IPVA - RENAVAM / EXERC 00497397030/2024 - 2.969,82 - **ADALGISA STRESSER FERREIRA - 559757809-00 -** 14433310-1 - IPVA - RENAVAM / EXERC 01294611515/2024 - 2.700,66 - **ADALTO DE AMORIM - 585775139-04 -** 14439236-1 - IPVA - RENAVAM / EXERC 01010380912/2024 - 2.316,49 - **ADALTO APARECIDO BENETTI - 653912509-78 -** 14443261-4 - IPVA - RENAVAM / EXERC 00208686150/2024 - 1.937,30 - **ADALTO BORGES DOS SANTOS - 403639885-72 -** 14432838-8 - IPVA - RENAVAM / EXERC 00500259968/2024 - 2.738,47 - **ADALTO NILSON BEN - 886320329-68 -** 14443460-9 - IPVA - RENAVAM / EXERC 00977077993/2024 - 1.910,80 - **ADALTON LUIS SANTOS - 673600769-00 -** 14437590-4 - IPVA - RENAVAM / EXERC 01065840460/2024 - 2.455,74 - **ADALTON PEREIRA SANTANA - 104102499-12 -** 14401605-0 - IPVA - RENAVAM / EXERC 00822426153/2023 - 174,01 - **ADAM GUILHERME KRAUSE - 059570299-63 -** 14440336-3 - IPVA - RENAVAM / EXERC 00125624891/2024 - 2.244,65 - **ADAM PAUL PATTERSON - 011724269-10 -** 14409789-0 - IPVA - RENAVAM / EXERC 01098041396/2024 - 4.855,02 - **ADAMARIS TEODORO DA ROSA - 022638069-62 -** 14403645-0 - IPVA - RENAVAM / EXERC 00809660601/2023 - 162,27 - **ADAMO JEOVANE DE AZEVEDO BARROS - 366545798-01 -** 14432763-2 - IPVA - RENAVAM / EXERC 00343106221/2024 - 2.739,49 - **ADAMOR PEREIRA DA SILVA - 925291439-00 -** 14417845-9 - IPVA - RENAVAM / EXERC 01192784534/2024 - 2.825,44 - **ADAN WESLEY RAMOS - 052948509-58 -** 14442811-0 - IPVA - RENAVAM / EXERC 01145337349/2024 - 1.997,91 - **ADANI PRIMO TRICHES - 024249799-36 -** 14418579-0 - IPVA - RENAVAM / EXERC 00340616814/2024 - 2.587,04 - **ADAO ANHAIA TRINDADE - 067489639-40 -** 14401136-8 - IPVA - RENAVAM / EXERC 00929089294/2023 - 174,00 - **ADAO ADEMIR BORGES - 056077519-96 -** 14403346-9 - IPVA - RENAVAM / EXERC 00922679967/2023 - 165,88 - **ADAO ALAMIR DOS SANTOS - 318858459-87 -** 14441710-0 - IPVA - RENAVAM / EXERC 00526373369/2024 - 2.127,22 - **ADAO ALCIONE ZANCANAL - 40622665/0001-51 -** 14442201-5 - IPVA - RENAVAM / EXERC 00299779491/2024 - 2.064,94 - **ADAO ALVES - 190762409-06 -** 14445548-7 - IPVA - RENAVAM / EXERC 00556682165/2024 - 1.400,41 -

Diário Oficial Certificado Digitalmente
O Departamento de Imprensa Oficial do Estado do Paraná, de garantia de autenticidade deste documento, desde que visualizado através do site http://www.imprensaoficial.pr.gov.br

ADAO APARECIDO CORDEIRO - 957036169-72 - 14400286-5 - IPVA - RENAVAM / EXERC 00846084007/2023 - 178,50 - **ADAO BATISTA - 698437249-68 -** 14422304-7 - IPVA - RENAVAM / EXERC 00840745028/2023 - 178,50 - **ADAO BATISTA - 338520909-97 -** 14414101-6 - IPVA - RENAVAM / EXERC 01082287340/2024 - 3.686,67 - **ADAO CARLOS MESQUITA - 232338269-15 -** 14397078-7 - IPVA - RENAVAM / EXERC 00857765132/2023 - 217,43 - **ADAO CASTILHO - 051117589-25 -** 14398088-0 - IPVA - RENAVAM / EXERC 00882454919/2023 - 189,26 - **ADAO CHOMA - 047380819-69 -** 03683728-4 - IAP - AUTO INFRACAO 00144308 - 2.469,78 - 03683765-9 - IAP - AUTO INFRACAO 00144306 - 168.562,86 - 03683768-3 - IAP - AUTO INFRACAO 00144307 - 55.570,17 - **ADAO CLEMENTE ZAHILKEWICZ - 393147669-34 -** 14440775-0 - IPVA - RENAVAM / EXERC 01184053780/2024 - 2.209,35 - **ADAO CORDEIRO DE GODOY - 278939609-49 -** 14443117-0 - IPVA - RENAVAM / EXERC 00594837782/2024 - 1.957,58 - **ADAO DA SILVA - 743176609-20 -** 14425803-7 - IPVA - RENAVAM / EXERC 01265706171/2024 - 3.797,64 - **ADAO DA SILVA - 858003179-68 -** 14445636-0 - IPVA - RENAVAM / EXERC 00672071150/2024 - 1.321,44 - **ADAO DAMASCENO LOPES FILHO - 963323799-87 -** 14410705-5 - IPVA - RENAVAM / EXERC 00555063178/2024 - 4.510,14 - **ADAO DE SOUSA OLIVEIRA - 623034739-34 -** 14442719-0 - IPVA - RENAVAM / EXERC 01175312778/2024 - 2.011,73 - **ADAO DO PRADO SUTIL - 282840549-49 -** 14398853-8 - IPVA - RENAVAM / EXERC 00873169298/2023 - 183,45 - **ADAO DOS SANTOS - 039813459-67 -** 14398029-4 - IPVA - RENAVAM / EXERC 00871720833/2023 - 189,26 - **ADAO DOS SANTOS - 396704309-68 -** 14422866-9 - IPVA - RENAVAM / EXERC 00820754854/2023 - 170,95 - **ADAO DOS SANTOS DA SILVA - 896786569-49 -** 14439750-9 - IPVA - RENAVAM / EXERC 01270342719/2024 - 2.281,02 - **ADAO ELIAS DOS SANTOS - 098802559-09 -** 14396789-1 - IPVA - RENAVAM / EXERC 00861237404/2023 - 220,04 - **ADAO FERREIRA DA SILVA - 388246049-00 -** 14415753-2 - IPVA - RENAVAM / EXERC 01178493625/2024 - 3.404,47 - **ADAO FRANCISCO NILSON - 036805199-40 -** 14422676-3 - IPVA - RENAVAM / EXERC 00824921046/2023 - 174,01 - **ADAO GONCALVES VIEIRA JUNIOR - 094517639-29 -** 14438295-1 - IPVA - RENAVAM / EXERC 00534244270/2024 - 2.393,19 - **ADAO GUILHEVERSON BOMFIM ARAGAO - 038041149-03 -** 14423019-1 - IPVA - RENAVAM / EXERC 00217364128/2023 - 169,48 - **ADAO HENRIQUE DE PAULA - 411493439-15 -** 14399723-5 - IPVA - RENAVAM / EXERC 00844697923/2023 - 178,50 - **ADAO JOAO RIBEIRO - 566278749-20 -** 14416041-0 - IPVA - RENAVAM / EXERC 01054537124/2024 - 3.337,48 - **ADAO JUAREZ LEANDRO - 689173509-25 -** 14396898-7 - IPVA - RENAVAM / EXERC 00940721988/2023 - 219,36 - **ADAO LAERTES FRAGOSO PEREIRA - 037832589-28 -** 14401276-3 - IPVA - RENAVAM / EXERC 00835885690/2023 - 174,01 - **ADAO LEAL DE QUADROS - 665658559-00 -** 14425692-1 - IPVA - RENAVAM / EXERC 00558747590/2024 - 3.849,40 - **ADAO LUCIANO DE OLIVEIRA - 054194609-98 -** 14398083-9 - IPVA - RENAVAM / EXERC 00851470408/2023 - 189,26 - **ADAO LUIZ CABRAL - 598755939-15 -** 14438473-3 - IPVA - RENAVAM / EXERC 01063697147/2024 - 2.376,95 - **ADAO LUIZ ROMANELLI - 794087459-49 -** 14425167-9 - IPVA - RENAVAM / EXERC 00899719384/2024 - 4.152,35 - **ADAO M. DE ALMEIDA ITAPEVA - 11797077/0001-50 -** 14396109-5 - IPVA - RENAVAM / EXERC 00119649527/2023 - 260,96 - 14421191-0 - IPVA - RENAVAM / EXERC 00885748760/2023 - 206,07 - **ADAO MORAES - 722557819-72 -** 14431128-0 - IPVA - RENAVAM / EXERC 01221171132/2024 - 2.863,43 - **ADAO MUNHOZ - 839510249-68 -** 14443763-2 - IPVA - RENAVAM / EXERC 00976209896/2024 - 1.862,49 - **ADAO NIS - 303087049-91 -** 14397938-5 - IPVA - RENAVAM / EXERC 00911472894/2023 - 193,57 - **ADAO NYDZA - 359718009-49 -** 14425853-3 - IPVA - RENAVAM / EXERC 00458870110/2024 - 3.762,49 - **ADAO PEDRO DO NASCIMENTO - 557962659-20 -** 14398191-6 - IPVA - RENAVAM / EXERC 00870734474/2023 - 189,26 - **ADAO PEREIRA DA SILVA - 455678329-15 -** 14420132-9 - IPVA - RENAVAM / EXERC 00343251744/2024 - 2.032,53 - **ADAO RICARDO CORNELSEN - 029754189-73 -** 14436213-6 - IPVA - RENAVAM / EXERC 00590924150/2024 - 2.522,52 - **ADAO ROCHA DE OLIVEIRA - 204366459-04 -** 14401660-2 - IPVA - RENAVAM / EXERC 00829036563/2023 - 174,01 - **ADAO RODRIGO MIRANDA - 008038939-22 -** 14432358-0 - IPVA - RENAVAM / EXERC 00226833704/2024 - 2.764,59 - **ADAO ROQUE DA SILVA - 856459749-72 -** 14403691-3 - IPVA - RENAVAM / EXERC 00804646783/2023 - 162,27 - **ADAO ROSNALDO MARKOVICZ - 079309719-37 -** 14422029-3 - IPVA - RENAVAM / EXERC 00850238439/2023 - 178,50 - **ADAO SAGGIORATO - 639985729-53 -** 14411782-4 - IPVA - RENAVAM / EXERC 00479292078/2024 - 4.169,36 - **ADAO SERGIO PEREIRA - 810756509-68 -** 14442021-7 - IPVA - RENAVAM / EXERC 01062165079/2024 - 2.088,47 - **ADAO SILVESTRE COSTA - 363630229-91 -** 14441084-0 - IPVA - RENAVAM / EXERC 01134046780/2024 - 2.184,17 - **ADAO VALDIR FAVATO - 896748809-25 -** 14434721-8 - IPVA - RENAVAM / EXERC 01253844167/2024 - 2.610,69 - **ADAO VELCI BONATTO - 426617579-53 -** 14410055-7 - IPVA - RENAVAM / EXERC 00178229008/2024 - 4.738,89 - **ADAO VILMAR DE OLIVEIRA - 859769979-53 -** 14439620-0 - IPVA - RENAVAM / EXERC 01137534300/2024 - 2.290,69 - **ADAO WALTER VIEIRA - 066376149-20 -** 14421026-3 - IPVA - RENAVAM / EXERC 00901362972/2023 - 213,15 - **ADAO ZALESKI LTDA - 09466284/0001-80 -** 14442613-4 - IPVA - RENAVAM / EXERC 00180134612/2024 - 2.017,53 - **ADARILDO AMERICO SANT ANNA DOS SANTOS - 057088249-48 -** 14421227-4 - IPVA - RENAVAM / EXERC 00840460147/2023 - 205,00 - **ADAURI BATISTA DE MARCO - 586217419-20 -** 14417096-2 - IPVA - RENAVAM / EXERC 01132288883/2024 - 3.027,79 - **ADAURY SILVA DEMETRIO - 397790339-04 -** 14396649-6 - IPVA - RENAVAM / EXERC 00832723045/2023 - 228,50 - **ADAUTO ALVES BENICIO - 055621929-50 -** 14418632-0 - IPVA - RENAVAM / EXERC 00558408893/2024 - 2.571,53 - **ADAUTO DA SILVA - 708550309-25 -** 14438082-7 - IPVA - RENAVAM / EXERC 00284431818/2024 - 2.410,51 - **ADAUTO DOS SANTOS OLIVEIRA - 051874029-35 -** 14423134-1 - IPVA - RENAVAM / EXERC 00816871299/2023 - 162,27 - **ADAUTO FERMINO DE PAULA - 278457539-04 -** 14445423-5 - IPVA - RENAVAM / EXERC 00979941040/2024 - 1.477,12 - **ADAUTO FITZ - 071088019-73 -** 14442738-6 - IPVA - RENAVAM / EXERC 00591535661/2024 - 2.010,43 - **ADAUTO PALMEIRA PINTO - 020247559-09 -** 14420208-2 - IPVA - RENAVAM / EXERC 00857053116/2024 - 1.997,86 - **ADAUTO PEREIRA CARDOSO - 236691529-20 -** 14436172-5 - IPVA - RENAVAM / EXERC 01286408927/2024 - 2.524,29 - **ADAUTO PINTO BUENO - 318064739-68 -** 14410409-9 - IPVA - RENAVAM / EXERC 01318364091/2024 - 4.623,33 - 14415591-2 - IPVA - RENAVAM / EXERC 01120803125/2024 - 3.432,13 - **ADECIO DOS SANTOS JUNIOR - 054104729-93 -** 14420250-3 - IPVA - RENAVAM / EXERC 00502219475/2024 - 1.972,20 - **ADECIR PAULO FAVERO - 733438899-20 -** 14420485-9 - IPVA - RENAVAM / EXERC 01063403194/2024 - 1.844,99 - **ADEILDO COSTA ROSA - 048672559-63 -** 14397212-7 - IPVA - RENAVAM / EXERC 00906498775/2023 - 213,15 - **ADEILDO MIELNIK FERREIRA - 051248189-05 -** 14420680-0 - IPVA - RENAVAM / EXERC 00532072090/2024 - 1.603,75 - **ADEILDO PINTO DE FRANCA - 019696469-50 -** 14396881-2 - IPVA - RENAVAM / EXERC 00915892413/2023 - 219,36 - **ADEILDO RIBAS CORREIA - 811518029-72 -** 14400965-7 - IPVA - RENAVAM / EXERC 00212423819/2023 - 176,21 - **ADEIR ARANTES - 234963479-53 -** 14400173-7 - IPVA - RENAVAM / EXERC 00829708723/2023 - 178,50 - **ADEIR DA SILVA - 692121129-00 -** 14435255-6 - IPVA - RENAVAM / EXERC 01110162119/2024 - 2.575,87 - **ADEIR NOGUEIRA SABINO - 558950421-04 -** 14406217-5 - IPVA - RENAVAM / EXERC 01203967885/2024 - 8.427,41 - **ADEIR RAMOS FONSECA - 005548999-06 -** 14414848-7 - IPVA - RENAVAM / EXERC 01165565789/2024 - 3.560,03 - **ADEJALME CORTINA - 13706771/0001-40 -** 14443282-7 - IPVA - RENAVAM / EXERC 01086911765/2024 - 1.934,76 - **ADEL MENDES BATISTA - 287576109-91 -** 14435761-2 - IPVA - RENAVAM / EXERC 00146683331/2024 - 2.544,86 - **ADELAIDE AMARO NUNES - 661446719-00 -** 14413306-4 - IPVA - RENAVAM / EXERC 00996700943/2024 - 3.849,40 - **ADELAIDE MACEDO FRANCO - 014209271-16 -** 14435671-3 - IPVA - RENAVAM / EXERC 00173045332/2024 - 2.549,99 - **ADELAIDE RESCHKE - 886541689-00 -** 14417822-0 - IPVA - RENAVAM / EXERC 01020698818/2024 - 2.836,24 - **ADELAIDE SCHMAIDRE DENARDI - 374335479-91 -** 14417987-0 - IPVA - RENAVAM / EXERC 01138505347/2024 - 2.768,61 - **ADELAIDE SERRA DE OLIVEIRA DA CRUZ - 446276109-04 -** 14428075-0 - IPVA - RENAVAM / EXERC 01133458880/2024 - 3.184,14 - **ADELAINE AGUIAR DE FREITAS PEDROZO - 089430129-26 -** 14433034-0 - IPVA - RENAVAM / EXERC 00340517913/2024 - 2.725,53 - **ADELAR ANTUNES DE SOUZA - 177868188-39 -** 14427307-9 - IPVA - RENAVAM / EXERC 01255873717/2024 - 3.312,01 - **ADELAR DA ROCHA - 018589029-67 -** 14417162-4 - IPVA - RENAVAM / EXERC 00430075146/2024 - 3.014,61 - **ADELAR DE OLIVEIRA MACHADO - 082349479-90 -** 14396736-0 - IPVA - RENAVAM / EXERC 00865720487/2023 - 220,90 - **ADELAR DE SOUZA - 681102949-87 -** 14405344-3 - IPVA - RENAVAM / EXERC 00325324662/2023 - 153,24 - **ADELAR LUIZ ALVES DE OLIVEIRA - 02304857/0001-20 -** 14435245-9 - IPVA - RENAVAM / EXERC 01396066451/2024 - 2.577,56 - **ADELAR PINHEIRO - 027206969-86 -** 14416868-2 - IPVA - RENAVAM / EXERC 00531415180/2024 - 3.071,89 - **ADELCIO DE SOUZA COELHO - 231302109-20 -** 14422836-7 - IPVA - RENAVAM / EXERC 00850577144/2023 - 172,12 - **ADELCIO LUIS DO AMARAL - 039955759-86 -** 14411137-0 - IPVA - RENAVAM / EXERC 00826700047/2024 - 4.367,84 - **ADELCO ATHANAZIO - 536290949-53 -** 14442220-1 - IPVA - RENAVAM / EXERC 00326376240/2024 - 2.064,94 - **ADELGIDES PEDRO COLOMBO - 139743279-91 -** 14420082-9 - IPVA - RENAVAM / EXERC 01108625000/2024 - 2.061,51 - **ADELI DA SILVA - 999115900-20 -** 14420490-5 - IPVA - RENAVAM / EXERC 01009200426/2024 - 1.842,37 - **ADELIA MARIA DE SOUZA - 794177959-53 -** 14418222-7 - IPVA - RENAVAM / EXERC 00580594033/2024 - 2.695,34 - **ADELIA APARECIDA PINHEIRO ALVES - 054831939-11 -** 14445168-6 - IPVA - RENAVAM / EXERC 00227143310/2024 - 1.576,64 - **ADELIA CALEGARI - 021907899-82 -** 14444975-4 - IPVA - RENAVAM / EXERC 01027080712/2024 - 1.628,94 - **ADELIA MARIA MARCONATO GUIMARAES - 722056959-91 -** 14443911-2 - IPVA - RENAVAM / EXERC 01103605876/2024 - 1.832,21 - **ADELIA MARIA TARACHUK - 904816909-72 -** 14396472-8 - IPVA - RENAVAM / EXERC 00878877274/2023 - 231,39 - **ADELIA MARQUES LOURENCO - 040633239-86 -** 14414098-2 - IPVA - RENAVAM / EXERC 01086180744/2024 - 3.686,67 - **ADELIA RIBEIRO LIMA - 025530639-38 -** 14404618-8 - IPVA - RENAVAM / EXERC 01056241150/2023 - 161,66 - **ADELICIO ANTONIO DE AGUIAR - 662316399-91 -** 14432690-3 - IPVA - RENAVAM / EXERC 00337012296/2024 - 2.740,60 - **ADELINA BARBOSA DE SOUZA - 047003969-89 -** 03683784-5 - IAP - AUTO INFRACAO 00161216 - 2.348,03 - **ADELINA DOS SANTOS PAULA - 044795449-09 -** 14435850-3 - IPVA - RENAVAM / EXERC 00453586686/2024 - 2.539,60 - **ADELINA RAMALHO CORSSINI - 527317589-53 -** 14425546-1 - IPVA - RENAVAM / EXERC 01127563979/2024 - 3.916,35 - **ADELINA SALES DE AZEVEDO SOARES - 439603329-04 -** 14437640-4 - IPVA - RENAVAM / EXERC 01211501245/2024 - 2.451,94 - **ADELINE RODRIGUES DE LIMA - 054356429-06 -** 14406157-8 - IPVA - RENAVAM / EXERC 01054490802/2024 - 8.668,31 - **ADELINO MARLON FREITAS ALVES - 613642663-34 -** 14414805-3 - IPVA - RENAVAM / EXERC 00980802482/2024 - 3.567,26 - **ADELINO DA SILVA - 186150581-72 -** 14428913-7 - IPVA - RENAVAM / EXERC 01235549493/2024 - 3.069,49 - **ADELINO DA SILVA - 969447149-49 -** 14402030-8 - IPVA - RENAVAM / EXERC 00871882213/2023 - 172,12 - **ADELINO DANIEL DA SILVA - 030834428-66 -** 14410067-0 - IPVA - RENAVAM / EXERC 00146244907/2024 - 4.738,89 - **ADELINO DOS SANTOS PIRES - 006184159-55 -** 14441696-1 - IPVA - RENAVAM / EXERC 01145588384/2024 - 2.129,07 - **ADELINO FERREIRA - 041662059-00 -** 14415007-4 - IPVA - RENAVAM / EXERC 01112802220/2024 - 3.530,69 - **ADELINO FRANCISCO ALVES SODRE - 037832659-75 -** 14438624-8 - IPVA - RENAVAM / EXERC 00507762541/2024 - 2.364,28 - **ADELINO LIMA NETO - 373026559-87 -** 14402041-3 - IPVA - RENAVAM / EXERC 00877169683/2023 - 172,12 - **ADELINO LUIZ - 129570469-20 -** 14411598-8 - IPVA - RENAVAM / EXERC 01168033583/2024 - 4.223,68 - **ADELINO NOGUEIRA DE CARVALHO - 058529919-61 -** 14438735-0 - IPVA - RENAVAM / EXERC 00329529544/2024 - 2.356,47 - **ADELINO SOUZA - 298712391-49 -** 14405585-3 - IPVA - RENAVAM / EXERC 00507396499/2023 - 147,61 - **ADELIO ALVES KINSELER - 026656269-85 -** 14399397-3 - IPVA - RENAVAM / EXERC 00823797988/2023 - 178,50 - **ADELIO PORTELA - 029270059-82 -** 14438432-6 - IPVA - RENAVAM / EXERC 01191653142/2024 - 2.381,40 - **ADELIO RIBAS DE OLIVEIRA - 919339609-06 -** 14422785-9 - IPVA - RENAVAM / EXERC 00450721671/2023 - 173,60 - **ADELIR PILAR DE OLIVEIRA - 033343169-39 -** 14398005-7 - IPVA - RENAVAM / EXERC 00853612536/2023 - 189,26 - **ADELIR TEREBINTO - 049221189-26 -** 14442510-3 - IPVA - RENAVAM / EXERC 01008322250/2024

- 2.033,37 - **ADELIR VANIN DA ROCHA - 000480529-14 -** 14432502-8 - IPVA - RENAVAM / EXERC 01200655041/2024 - 2.755,67 - **ADELIRIO CARGNIN - 238673109-04 -** 14405922-0 - IPVA - RENAVAM / EXERC 01124521736/2024 - 10.124,95 - **ADELITA SANCHES GARCIA - 055737289-54 -** 14445073-6 - IPVA - RENAVAM / EXERC 00121118614/2024 - 1.598,37 - **ADELMO FLORI PERIPOLLI - 735476979-72 -** 14407308-8 - IPVA - RENAVAM / EXERC 01179952100/2024 - 6.266,68 - **ADELMO LARA - 697716859-53 -** 14420094-2 - IPVA - RENAVAM / EXERC 01027638098/2024 - 2.057,70 - **ADELMO NUNES DALMASO - 023611439-50 -** 14444288-1 - IPVA - RENAVAM / EXERC 01087105630/2024 - 1.765,32 - **ADELMO VENTURIN - 150693549-49 -** 14417667-7 - IPVA - RENAVAM / EXERC 00956543219/2024 - 2.886,27 - **ADELQUE MIGUEL BASGAL - 053273239-19 -** 14436773-1 - IPVA - RENAVAM / EXERC 00566486954/2024 - 2.492,85 - **ADELSO PEREIRA DE CAMARGO - 073124839-25 -** 14441106-4 - IPVA - RENAVAM / EXERC 00110610873/2024 - 2.181,80 - **ADELSON APARECIDO PEREIRA MACIEL - 042020509-83 -** 14421082-4 - IPVA - RENAVAM / EXERC 00899660630/2023 - 206,07 - **ADELSON DA SILVA - 110632094-80 -** 14421547-8 - IPVA - RENAVAM / EXERC 00849490898/2023 - 189,26 - **ADELSON PENTEADO - 072235999-36 -** 14422669-0 - IPVA - RENAVAM / EXERC 00821732684/2023 - 174,01 - **ADELSON PEREIRA AUGUSTO - 576101269-34 -** 14434728-5 - IPVA - RENAVAM / EXERC 01231929720/2024 - 2.610,69 - **ADELSON RICARDO FITZ - 062787709-54 -** 14433635-6 - IPVA - RENAVAM / EXERC 01210142616/2024 - 2.674,31 - **ADELTO ALVES PEREIRA - 370730959-20 -** 14413900-3 - IPVA - RENAVAM / EXERC 01229857092/2024 - 3.726,98 - **ADELTRON LUIZ BATISTA - 921707309-15 -** 14437229-8 - IPVA - RENAVAM / EXERC 01253923288/2024 - 2.476,48 - **ADELUSIA CAVALCANTI SILVA - 985185349-68 -** 14444923-1 - IPVA - RENAVAM / EXERC 00975997360/2024 - 1.640,22 - **ADEMAIR ALMEIDA SANTOS - 706418979-87 -** 14400693-3 - IPVA - RENAVAM / EXERC 00843110325/2023 - 178,50 - **ADEMAR ANTONIO LOPES - 059581839-07 -** 14416122-0 - IPVA - RENAVAM / EXERC 00218396139/2024 - 3.317,75 - **ADEMAR ALVES DE OLIVEIRA - 914100969-04 -** 14430181-1 - IPVA - RENAVAM / EXERC 01158436022/2024 - 2.951,79 - **ADEMAR ANTONIO FAVERSANI - 472854519-91 -** 14417918-8 - IPVA - RENAVAM / EXERC 00323810101/2024 - 2.811,18 - 14418775-0 - IPVA - RENAVAM / EXERC 00960692738/2024 - 2.526,99 - **ADEMAR ATUATTI - 183410399-15 -** 14418132-8 - IPVA - RENAVAM / EXERC 01000266297/2024 - 2.732,37 - **ADEMAR BATISTA PEREIRA - 409002669-53 -** 14406277-9 - IPVA - RENAVAM / EXERC 00540238830/2024 - 8.256,50 - **ADEMAR BOHNAU - 655179460-20 -** 14443068-9 - IPVA - RENAVAM / EXERC 01023280237/2024 - 1.964,66 - **ADEMAR BUHL - 759547459-00 -** 14418878-0 - IPVA - RENAVAM / EXERC 00995396345/2024 - 2.492,85 - **ADEMAR CARLETO - 003340499-20 -** 14414888-6 - IPVA - RENAVAM / EXERC 01149145789/2024 - 3.551,72 - **ADEMAR DA SILVA - 037970309-24 -** 14397996-2 - IPVA - RENAVAM / EXERC 00865963444/2023 - 189,26 - **ADEMAR DA VEIGA - 554054529-04 -** 14420223-6 - IPVA - RENAVAM / EXERC 00500810281/2024 - 1.986,76 - **ADEMAR DAL OLMO DE BARROS - 635466719-53 -** 14400756-5 - IPVA - RENAVAM / EXERC 00826013040/2023 - 178,50 - **ADEMAR DE MORAES - 917047740-04 -** 14411586-4 - IPVA - RENAVAM / EXERC 01014613105/2024 - 4.226,96 - **ADEMAR DE PAULO - 547981089-87 -** 14428521-2 - IPVA - RENAVAM / EXERC 00992401747/2024 - 3.128,06 - **ADEMAR FONTOURA DE LARA JUNIOR - 046289439-82 -** 14398579-2 - IPVA - RENAVAM / EXERC 00801233305/2023 - 186,68 - **ADEMAR GILBERTO NIEDERMAYER - 812419259-68 -** 14402809-0 - IPVA - RENAVAM / EXERC 00812077750/2023 - 170,95 - **ADEMAR GUILHERME DOS SANTOS - 989923099-53 -** 14400990-8 - IPVA - RENAVAM / EXERC 00885885163/2023 - 175,02 - **ADEMAR JOSE DE ALMEIDA LARA - 95448015/0001-23 -** 14420406-9 - IPVA - RENAVAM / EXERC 00231827563/2024 - 1.900,70 - **ADEMAR JOSE DE SOUZA - 558069969-72 -** 14444280-6 - IPVA - RENAVAM / EXERC 01115064891/2024 - 1.767,30 - **ADEMAR JOSE SOARES - 494100089-72 -** 14441953-7 - IPVA - RENAVAM / EXERC 01006305448/2024 - 2.101,92 - **ADEMAR LUIS SOTT - 051236969-03 -** 14397177-5 - IPVA - RENAVAM / EXERC 00579279456/2023 - 213,86 - **ADEMAR LUIZ SILVEIRA MARINI - 422654959-72 -** 14413895-3 - IPVA - RENAVAM / EXERC 00958510237/2024 - 3.729,89 - **ADEMAR MACHADO DE OLIVEIRA JUNIOR - 543415901-20 -** 14408747-0 - IPVA - RENAVAM / EXERC 00546349889/2024 - 5.351,02 - **ADEMAR MARTINS MONTORO FILHO - 046936829-26 -** 14432743-8 - IPVA - RENAVAM / EXERC 00393212505/2024 - 2.739,49 - 14436481-3 - IPVA - RENAVAM / EXERC 00123620341/2024 - 2.510,23 - **ADEMAR MATTOS BASGAL - 500644799-00 -** 14397010-8 - IPVA - RENAVAM / EXERC 00944241590/2023 - 219,36 - **ADEMAR MAZETTI - 022918439-15 -** 14432584-2 - IPVA - RENAVAM / EXERC 00281635625/2024 - 2.748,78 - **ADEMAR NEVES DOS SANTOS - 913577489-49 -** 14442843-9 - IPVA - RENAVAM / EXERC 01158467971/2024 - 1.994,38 - **ADEMAR PRATES PEREIRA - 048804959-80 -** 14442376-3 - IPVA - RENAVAM / EXERC 00949866970/2024 - 2.050,10 - **ADEMAR SANTOS ALVES - 035455159-07 -** 14396270-9 - IPVA - RENAVAM / EXERC 00974828025/2023 - 238,89 - **ADEMAR SCHUHLI JUNIOR - 026827479-73 -** 14437518-1 - IPVA - RENAVAM / EXERC 00959302620/2024 - 2.464,24 - **ADEMAR SILVA BRAGA - 010332449-61 -** 14437313-8 - IPVA - RENAVAM / EXERC 00556543726/2024 - 2.475,23 - **ADEMAR SILVEIRA - 252809969-04 -** 14420872-2 - IPVA - RENAVAM / EXERC 00935401067/2023 - 231,96 - **ADEMAR SKRZYPNIK - 064018269-08 -** 14429366-5 - IPVA - RENAVAM / EXERC 01221896412/2024 - 3.029,03 - **ADEMAR SOUSA DA SILVA - 178315498-54 -** 14421749-7 - IPVA - RENAVAM / EXERC 00349498822/2023 - 185,68 - **ADEMASTON LUIS BATISTA DE SANTANA - 616576389-87 -** 14407899-3 - IPVA - RENAVAM / EXERC 01102596199/2024 - 5.811,06 - **ADEMIL ALVES DA CRUZ NETO - 082136619-07 -** 14435896-1 - IPVA - RENAVAM / EXERC 00329569864/2024 - 2.539,60 - **ADEMILSO DA SILVA - 706358899-00 -** 14445315-8 - IPVA - RENAVAM / EXERC 00849393493/2024 - 1.520,68 - **ADEMILSON ALFREDO DOS SANTOS - 045046779-11 -** 14397104-0 - IPVA - RENAVAM / EXERC 00934158053/2023 - 216,46 - **ADEMILSON ALVES DA PUREZA - 632714949-91 -** 14400839-1 - IPVA - RENAVAM / EXERC 00876638752/2023 - 178,47 - **ADEMILSON APARECIDO NASCIMENTO - 787870339-68 -** 14396508-2 - IPVA - RENAVAM / EXERC 00889941297/2023 - 231,39 - **ADEMILSON AYRES DA SILVA - 023469069-05 -** 14398413-3 - IPVA - RENAVAM / EXERC 00859017435/2023 - 189,26 - **ADEMILSON CESAR DE OLIVEIRA - 753981339-34 -** 14443189-8 - IPVA - RENAVAM / EXERC 01221604810/2024 - 1.943,83 - **ADEMILSON COSTA MARTO - 051689009-33 -** 14417275-2 - IPVA - RENAVAM / EXERC 01023866525/2024 - 2.988,17 - **ADEMILSON DE FREITAS - 034170279-00 -** 14441316-4 - IPVA - RENAVAM / EXERC 01001599877/2024 - 2.174,41 - **ADEMILSON DE SOUZA - 128744408-33 -** 14403315-9 - IPVA - RENAVAM / EXERC 00128830883/2023 - 167,16 - **ADEMILSON DIAS GARCIA - 037649549-90 -** 14413312-9 - IPVA - RENAVAM / EXERC 01022690768/2024 - 3.848,86 - **ADEMILSON DOS SANTOS - 785765556-20 -** 14407146-8 - IPVA - RENAVAM / EXERC 01382576193/2024 - 6.471,80 - **ADEMILSON FERNANDES TRINDADE - 819155949-87 -** 14419501-9 - IPVA - RENAVAM / EXERC 00827110626/2024 - 2.269,61 - **ADEMILSON FREITAS BRANCO - 030959869-98 -** 14398235-1 - IPVA - RENAVAM / EXERC 00868870552/2023 - 189,26 - **ADEMILSON GONCALVES DE OLIVEIRA - 047724199-93 -** 14420489-1 - IPVA - RENAVAM / EXERC 01024677904/2024 - 1.842,37 - **ADEMILSON INACIO AVELAR - 769027659-87 -** 14443215-0 - IPVA - RENAVAM / EXERC 00853809038/2024 - 1.940,94 - **ADEMILSON JOSE KOSTIM - 766877249-91 -** 14413860-0 - IPVA - RENAVAM / EXERC 00493827870/2024 - 3.736,51 - **ADEMILSON LOPES DA SILVA - 312089818-03 -** 14404485-1 - IPVA - RENAVAM / EXERC 00810816636/2023 - 162,27 - **ADEMILSON PILARSKI - 044823599-47 -** 14416743-0 - IPVA - RENAVAM / EXERC 00378765922/2024 - 3.116,59 - **ADEMILSON PIRES - COMERCIO E TRANSPORTE LTDA - 30655340/0001-11 -** 14424217-3 - IPVA - RENAVAM / EXERC 01406634023/2024 - 5.075,22 - **ADEMILSON ROSA - 784303649-00 -** 14411736-0 - IPVA - RENAVAM / EXERC 01141492617/2024 - 4.187,68 - 14427645-0 - IPVA - RENAVAM / EXERC 01114614561/2024 - 3.256,22 - **ADEMILSON SERGIO TEIXEIRA - 755406909-82 -** 14427668-0 - IPVA - RENAVAM / EXERC 01246543491/2024 - 3.250,91 - **ADEMILSON TOMIAZZI DA SILVEIRA - 725799279-72 -** 14410368-8 - IPVA - RENAVAM / EXERC 01298564040/2024 - 4.632,59 - **ADEMILSON VIEIRA DA SILVA - 652877624-53 -** 14420825-0 - IPVA - RENAVAM / EXERC 00978995198/2023 - 238,89 - **ADEMILSON VILSON BECKER - 717974759-91 -** 14445666-1 - IPVA - RENAVAM / EXERC 01058704327/2024 - 1.299,45 - **ADEMILTON BALDOINO DE SOUZA - 026836299-82 -** 14408830-1 - IPVA - RENAVAM / EXERC 01157227144/2024 - 5.310,71 - **ADEMIR DE SENE AZEVEDO - 571943279-53 -** 14445554-1 - IPVA - RENAVAM / EXERC 01003016763/2024 - 1.394,86 - **ADEMIR ALVES CORREA - 032207049-05 -** 14425889-4 - IPVA - RENAVAM / EXERC 00585814406/2024 - 3.748,48 - **ADEMIR ALVES DE OLIVEIRA - 031324949-09 -** 14443764-0 - IPVA - RENAVAM / EXERC 01005462477/2024 - 1.862,21 - **ADEMIR ALVES DOS SANTOS - 001349419-85 -** 14401030-2 - IPVA - RENAVAM / EXERC 00836010566/2023 - 174,01 - **ADEMIR ALVES DUARTE - 456940289-53 -** 14404612-9 - IPVA - RENAVAM / EXERC 01065175946/2023 - 161,66 - **ADEMIR ALVES MENDES - 029549739-43 -** 14418724-5 - IPVA - RENAVAM / EXERC 01119960115/2024 - 2.540,46 - **ADEMIR AMARO - 289196218-45 -** 14440478-5 - IPVA - RENAVAM / EXERC 00129897078/2024 - 2.232,48 - **ADEMIR ANGELO REMONATTO LTDA - 76649375/0001-49 -** 14410673-3 - IPVA - RENAVAM / EXERC 01202080577/2024 - 4.514,06 - **ADEMIR ANTONIO DA ROCHA BELLO - 007436640-86 -** 14403460-0 - IPVA - RENAVAM / EXERC 00470700912/2023 - 162,85 - **ADEMIR ANTONIO DA SILVA FILHO - 049608859-98 -** 14429462-9 - IPVA - RENAVAM / EXERC 01228644273/2024 - 3.017,99 - **ADEMIR APARECIDO DA SILVA LEITE DE GODOI - 007952449-40 -** 14433004-8 - IPVA - RENAVAM / EXERC 01119298960/2024 - 2.727,23 - **ADEMIR APARECIDO NUNES DUARTE - 694950769-00 -** 14412436-7 - IPVA - RENAVAM / EXERC 00674504569/2024 - 4.032,14 - **ADEMIR APARECIDO TIMOTEO - 331383868-57 -** 14430390-3 - IPVA - RENAVAM / EXERC 01255857568/2024 - 2.928,62 - **ADEMIR AURELIO GEORGINI - 280601569-34 -** 14420508-1 - IPVA - RENAVAM / EXERC 01155019129/2024 - 1.831,38 - **ADEMIR AURELIO ROCHA DOS SANTOS - 016624939-40 -** 14399467-8 - IPVA - RENAVAM / EXERC 00840061218/2023 - 178,50 - **ADEMIR BARBOSA DA SILVA - 029122659-08 -** 14425476-7 - IPVA - RENAVAM / EXERC 00501538763/2024 - 3.941,03 - **ADEMIR BATISTA MOTA - 054767449-08 -** 14434652-1 - IPVA - RENAVAM / EXERC 01188026248/2024 - 2.614,34 - **ADEMIR BINELI - 036038059-09 -** 14402361-7 - IPVA - RENAVAM / EXERC 00818445114/2023 - 170,95 - **ADEMIR BORGES - 026746169-03 -** 14397416-2 - IPVA - RENAVAM / EXERC 00886201454/2023 - 206,07 - **ADEMIR BORGES DOS SANTOS - 852989729-34 -** 14400604-6 - IPVA - RENAVAM / EXERC 00842971092/2023 - 178,50 - **ADEMIR BRESSANIN - 025018489-34 -** 14441222-2 - IPVA - RENAVAM / EXERC 01192489214/2024 - 2.178,21 - **ADEMIR BUENO DA SILVA - 078614599-42 -** 14396216-4 - IPVA - RENAVAM / EXERC 00981815316/2023 - 238,89 - **ADEMIR CAMARGO DE LIMA - 051114969-71 -** 14419990-1 - IPVA - RENAVAM / EXERC 01054949651/2024 - 2.098,83 - **ADEMIR CANDIDO DE VILAS BOAS - 558418059-91 -** 14444695-0 - IPVA - RENAVAM / EXERC 00330268066/2024 - 1.708,59 - **ADEMIR CEZAK - 184852439-00 -** 14428295-7 - IPVA - RENAVAM / EXERC 01184920033/2024 - 3.152,34 - **ADEMIR CEZAR - 365430559-87 -** 14416897-6 - IPVA - RENAVAM / EXERC 01053589937/2024 - 3.066,06 - **ADEMIR CORREA DA LUZ - 928650209-59 -** 14398685-3 - IPVA - RENAVAM / EXERC 00900777699/2023 - 185,79 - **ADEMIR CORREIA DE LIMA - 029010699-08 -** 14396039-0 - IPVA - RENAVAM / EXERC 00991786696/2023 - 271,86 - **ADEMIR DA SILVA - 022975429-50 -** 14396464-7 - IPVA - RENAVAM / EXERC 00878665919/2023 - 231,39 - **ADEMIR DE JESUS NASCIMENTO - 897110501-10 -** 14413246-7 - IPVA - RENAVAM / EXERC 01395045469/2024 - 3.865,36 - **ADEMIR DE MORAIS PINTO - 039188309-77 -** 14437756-7 - IPVA - RENAVAM / EXERC 01088543216/2024 - 2.433,85 - **ADEMIR DE OLIVEIRA - 004207819-94 -** 14410486-2 - IPVA - RENAVAM / EXERC 01239097031/2024 - 4.589,83 - **ADEMIR DE OLIVEIRA - 634325529-04 -** 14402454-0 - IPVA - RENAVAM / EXERC 00803034911/2023 - 170,95 - **ADEMIR DE SOUZA SILVA - 051262359-74 -** 14415050-3 - IPVA - RENAVAM / EXERC 01112949981/2024 - 3.525,04 - 14444668-2 - IPVA - RENAVAM / EXERC 00976600188/2024 - 1.708,73 - **ADEMIR DIAS DA CRUZ - 042377049-71 -** 14397910-5 - IPVA - RENAVAM / EXERC 00832382957/2023 - 197,41 - **ADEMIR DOMINGUES EUZEBIO - 695395299-72 -** 14397089-2 - IPVA - RENAVAM / EXERC 00865402213/2023 - 217,43 - **ADEMIR DOS SANTOS CARVALHO - 067787609-23 -** 14443322-0 - IPVA - RENAVAM / EXERC 01117644240/2024 - 1.932,13 - **ADEMIR FARIA DA CRUZ -**

Diário Oficial Certificado Digitalmente
O Departamento de Imprensa Oficial do Estado do Paraná, de garantia de autenticidade deste documento, desde que visualizado através do site http://www.imprensaoficial.pr.gov.br

089908119-37 - 14423445-6 - IPVA - RENAVAM / EXERC 00977936007/2023 - 155,95 - **ADEMIR FERMINO DOS SANTOS - 844289969-34 -** 14427756-2 - IPVA - RENAVAM / EXERC 00559538766/2024 - 3.236,01 - **ADEMIR FERNANDES DE CAMPOS - 620788289-04 -** 14412476-6 - IPVA - RENAVAM / EXERC 01218848160/2024 - 4.022,99 - **ADEMIR FRANCISCO DE ARAUJO - 072545939-56 -** 14422621-6 - IPVA - RENAVAM / EXERC 00829870857/2023 - 174,01 - **ADEMIR FRANCISCO DE PAIVA - 640390999-15 -** 14428186-1 - IPVA - RENAVAM / EXERC 00559408641/2024 - 3.165,65 - **ADEMIR GODINHO RIBEIRO - 424959979-53 -** 14427832-1 - IPVA - RENAVAM / EXERC 01347805424/2024 - 3.225,05 - **ADEMIR GOMES DA SILVA - 027336499-57 -** 14404511-4 - IPVA - RENAVAM / EXERC 00809576112/2023 - 162,27 - **ADEMIR GONCALVES - 053692179-20 -** 14398114-2 - IPVA - RENAVAM / EXERC 00852537433/2023 - 189,26 - **ADEMIR GONCALVES DE CAMARGO - 026294409-07 -** 14399549-6 - IPVA - RENAVAM / EXERC 00839804806/2023 - 178,50 - **ADEMIR GULARTE - 809793279-20 -** 14444544-9 - IPVA - RENAVAM / EXERC 01022100111/2024 - 1.725,65 - **ADEMIR HOPP - 328500009-06 -** 14426207-7 - IPVA - RENAVAM / EXERC 00481711520/2024 - 3.606,54 - **ADEMIR IUNG - 761568939-20 -** 14419433-0 - IPVA - RENAVAM / EXERC 01177256166/2024 - 2.294,41 - **ADEMIR JOSE BECKER 67692826900 - 14709651/0001-60 -** 14423940-7 - IPVA - RENAVAM / EXERC 01062076173/2024 - 6.145,74 - **ADEMIR JOSE DE SOUZA - 764464689-20 -** 14429261-8 - IPVA - RENAVAM / EXERC 00359637400/2024 - 3.038,52 - **ADEMIR JOSE DOS SANTOS - 874467589-53 -** 14429674-5 - IPVA - RENAVAM / EXERC 01201192878/2024 - 2.999,41 - **ADEMIR JOSE FIAMETTI - 253041009-72 -** 14418234-0 - IPVA - RENAVAM / EXERC 00939816482/2024 - 2.689,85 - **ADEMIR JOSE GRITTEN - 759418489-00 -** 14405254-4 - IPVA - RENAVAM / EXERC 00231742380/2023 - 154,19 - **ADEMIR KIELEK - 003350180-76 -** 14422890-1 - IPVA - RENAVAM / EXERC 00812165152/2023 - 170,95 - **ADEMIR LOPES DOS SANTOS PAZ - 843459939-20 -** 14437794-0 - IPVA - RENAVAM / EXERC 01126547635/2024 - 2.429,42 - **ADEMIR LUCHT - 940509969-87 -** 14419997-9 - IPVA - RENAVAM / EXERC 00257111336/2024 - 2.092,33 - **ADEMIR LUIS GRAEFF - 015341049-33 -** 14407527-7 - IPVA - RENAVAM / EXERC 01053149252/2024 - 6.087,76 - **ADEMIR LUIZ SANTIN - 061454239-19 -** 14414922-0 - IPVA - RENAVAM / EXERC 00139674934/2024 - 3.540,59 - **ADEMIR MACHADO BONFIM - 353441139-00 -** 14436362-0 - IPVA - RENAVAM / EXERC 00257443665/2024 - 2.515,00 - **ADEMIR MACHADO DE AMARAL - 047575939-70 -** 14396745-0 - IPVA - RENAVAM / EXERC 00968334458/2023 - 220,64 - **ADEMIR MARIANO FERREIRA - 784108519-20 -** 14435210-6 - IPVA - RENAVAM / EXERC 01187225506/2024 - 2.580,09 - **ADEMIR MARINHO RIBEIRO JUNIOR - 008396539-48 -** 14435990-9 - IPVA - RENAVAM / EXERC 00411607065/2024 - 2.534,82 - **ADEMIR MARQUES - 899132059-72 -** 14424554-7 - IPVA - RENAVAM / EXERC 00588754056/2024 - 4.645,73 - **ADEMIR MARTINS DE OLIVEIRA - 319057149-04 -** 14403456-2 - IPVA - RENAVAM / EXERC 00974545503/2023 - 162,85 - **ADEMIR MENDONCA JUNIOR - 102702819-59 -** 14440090-9 - IPVA - RENAVAM / EXERC 00492720959/2024 - 2.264,71 - **ADEMIR MIGUEL FITZ - 798114269-53 -** 14411381-0 - IPVA - RENAVAM / EXERC 00943350557/2024 - 4.302,47 - **ADEMIR MOREIRA MATTOS - 004757879-35 -** 14437082-1 - IPVA - RENAVAM / EXERC 00327035870/2024 - 2.481,72 - **ADEMIR MOURA DE LUNA - 041745809-60 -** 14443143-0 - IPVA - RENAVAM / EXERC 00946575819/2024 - 1.953,60 - **ADEMIR PADILHA FAGUNDES - 370170399-04 -** 14415060-0 - IPVA - RENAVAM / EXERC 01121386358/2024 - 3.524,71 - **ADEMIR PADILHA PINHEIRO - 078133029-74 -** 14427285-4 - IPVA - RENAVAM / EXERC 00256224927/2024 - 3.317,75 - **ADEMIR PAULO ZONTA - 044570279-60 -** 14406221-3 - IPVA - RENAVAM / EXERC 01203128050/2024 - 8.427,41 - **ADEMIR PEREIRA - 049532129-08 -** 14439059-8 - IPVA - RENAVAM / EXERC 00502520752/2024 - 2.337,89 - **ADEMIR PEREIRA DE OLIVEIRA - 020794439-33 -** 14401407-3 - IPVA - RENAVAM / EXERC 00836629612/2023 - 174,01 - **ADEMIR PETERNELLI - 562366979-49 -** 14412160-0 - IPVA - RENAVAM / EXERC 01282419843/2024 - 4.093,04 - **ADEMIR RODRIGUES BISCAIA - 039431649-50 -** 14421965-1 - IPVA - RENAVAM / EXERC 00534616658/2023 - 180,12 - **ADEMIR SANTO DALCIN - 606417209-63 -** 14445012-4 - IPVA - RENAVAM / EXERC 00595925669/2024 - 1.611,37 - **ADEMIR SANTOS DA CRUZ - 024866069-12 -** 14429602-8 - IPVA - RENAVAM / EXERC 01020248049/2024 - 3.003,14 - **ADEMIR SCHIAVI & CIA LTDA - 11782347/0001-50 -** 14417997-8 - IPVA - RENAVAM / EXERC 00976947773/2024 - 2.765,24 - **ADEMIR SCHMIDT - 381999630-34 -** 14430488-8 - IPVA - RENAVAM / EXERC 01196277440/2024 - 2.922,33 - **ADEMIR SILVA DA FONSECA - 026374129-09 -** 14444546-5 - IPVA - RENAVAM / EXERC 01018266965/2024 - 1.725,65 - **ADEMIR SOARES ZIBETTI - 053096459-77 -** 14444093-5 - IPVA - RENAVAM / EXERC 01020264338/2024 - 1.802,34 - **ADEMIR SOUZA - 033412059-42 -** 14422416-7 - IPVA - RENAVAM / EXERC 00829541500/2023 - 178,50 - **ADEMIR TADEU PILATTI - ME - 04170016/0001-01 -** 14428602-2 - IPVA - RENAVAM / EXERC 01073887151/2024 - 3.120,02 - **ADEMIR TOZATTO - 025106829-38 -** 14398491-5 - IPVA - RENAVAM / EXERC 00806852160/2023 - 188,17 - **ADEMIR TRANCOSO DE BRITTO - 007263029-96 -** 14399430-9 - IPVA - RENAVAM / EXERC 00851145728/2023 - 178,50 - **ADEMIR VARGAS - 388547759-91 -** 14421318-1 - IPVA - RENAVAM / EXERC 00867807415/2023 - 199,38 - **ADEMIR VAZ MOURAO - 939983847-15 -** 14443371-8 - IPVA - RENAVAM / EXERC 01085069173/2024 - 1.924,30 - **ADEMIR VIEIRA - 013887499-98 -** 14401150-3 - IPVA - RENAVAM / EXERC 00848059182/2023 - 174,01 - **ADEMIRSON FRUTUOSO - 207047989-72 -** 14414673-5 - IPVA - RENAVAM / EXERC 01325058995/2024 - 3.583,05 - **ADENICIO DE SOUZA MARTINS - 017949569-05 -** 14444259-8 - IPVA - RENAVAM / EXERC 00534229840/2024 - 1.772,53 - **ADENIL APARECIDO TESSEDOR - 825226429-87 -** 14427358-3 - IPVA - RENAVAM / EXERC 01174735420/2024 - 3.305,46 - **ADENILSON ANTONIO DE SOUZA - 793073451-04 -** 03683759-4 - IAP - AUTO INFRACAO 00125014 - 8.190,33 - **ADENILSON DA SILVA DE OLIVEIRA - 110564789-77 -** 14399346-9 - IPVA - RENAVAM / EXERC 00827172206/2023 - 178,50 - **ADENILSON DE FRANCA - 038464569-00 -** 14397209-7 - IPVA - RENAVAM / EXERC 00888366477/2023 - 213,15 - **ADENILSON DE JESUS COSTA - 710384189-68 -** 14401905-9 - IPVA - RENAVAM / EXERC 00828600945/2023 - 173,15 - **ADENILSON DE LIMA - 712727555-68 -** 14397539-8 - IPVA - RENAVAM / EXERC 00878218599/2023 - 206,07 - **ADENILSON DE SOUZA ROCHA - 069836459-79 -** 14424733-7 - IPVA - RENAVAM / EXERC 01112706442/2024 - 4.477,67 - **ADENILSON DO CARMO DE SOUZA - 034668879-50 -** 14398331-5 - IPVA - RENAVAM / EXERC 00851011012/2023 - 189,26 - 14423411-1 - IPVA - RENAVAM / EXERC 01002050674/2023 - 156,83 - **ADENILSON DOROTEU KYSCHEL - 024681419-54 -** 14433392-6 - IPVA - RENAVAM / EXERC 01091798394/2024 - 2.691,59 - **ADENILSON FAUSTINO LEONOR - 062012679-56 -** 14396784-0 - IPVA - RENAVAM / EXERC 00850023483/2023 - 220,04 - **ADENILSON FERNANDES - 014627659-04 -** 14427398-2 - IPVA - RENAVAM / EXERC 01192867901/2024 - 3.298,88 - **ADENILSON FERRAZ DE CAMPOS - 033612279-92 -** 14439105-5 - IPVA - RENAVAM / EXERC 01071986675/2024 - 2.332,56 - **ADENILSON FERREIRA - 018160789-13 -** 14404620-0 - IPVA - RENAVAM / EXERC 01047929500/2023 - 161,66 - **ADENILSON GONCALVES PEREIRA - 044640649-06 -** 14401895-8 - IPVA - RENAVAM / EXERC 00546703828/2023 - 173,43 - **ADENILSON GUZI - 553665389-04 -** 14439462-3 - IPVA - RENAVAM / EXERC 01170337179/2024 - 2.298,73 - **ADENILSON JOSE MIOTI - 021719409-56 -** 14425145-8 - IPVA - RENAVAM / EXERC 01195127410/2024 - 4.158,78 - **ADENILSON JOSE MOREIRA - 028520039-96 -** 14410616-4 - IPVA - RENAVAM / EXERC 01369434577/2024 - 4.527,24 - **ADENILSON JOSE RODRIGUES - 036547169-03 -** 14414183-0 - IPVA - RENAVAM / EXERC 01157927863/2024 - 3.675,67 - 14438583-7 - IPVA - RENAVAM / EXERC 00543263800/2024 - 2.367,26 - **ADENILSON MABONI - 007874549-74 -** 14435298-0 - IPVA - RENAVAM / EXERC 00482239581/2024 - 2.575,19 - **ADENILSON PEREIRA DUARTE - 055572549-94 -** 14430469-1 - IPVA - RENAVAM / EXERC 01049175953/2024 - 2.923,45 - **ADENILSON TEIXEIRA - 020794609-43 -** 14443534-6 - IPVA - RENAVAM / EXERC 00565498789/2024 - 1.897,82 - **ADENILSON VAN HAANDEL - 042993199-90 -** 14399787-1 - IPVA - RENAVAM / EXERC 00826728960/2023 - 178,50 - **ADENILSON VIAJOLA DA SILVA - 087552628-48 -** 14400159-1 - IPVA - RENAVAM / EXERC 00827201060/2023 - 178,50 - **ADENILTON DOS SANTOS RIBEIRO - 805783659-87 -** 14421814-0 - IPVA - RENAVAM / EXERC 00865716463/2023 - 183,45 - **ADENIR ANTONIO SOUZA DOS REIS - 681194299-15 -** 14444019-6 - IPVA - RENAVAM / EXERC 00508401500/2024 - 1.812,61 - **ADENIR DA SILVA - 358457759-49 -** 14427381-8 - IPVA - RENAVAM / EXERC 01211800463/2024 - 3.301,15 - **ADENIR DE JESUS ALVES COSTA - 049920659-29 -** 14445538-0 - IPVA - RENAVAM / EXERC 00305844539/2024 - 1.407,62 - **ADENIR DE OLIVEIRA DOS SANTOS - 261937838-90 -** 14437903-9 - IPVA - RENAVAM / EXERC 00590507117/2024 - 2.420,77 - **ADENIR JOSE DE SOUSA - 546595669-00 -** 14431869-2 - IPVA - RENAVAM / EXERC 00838462260/2024 - 2.815,07 - **ADENIR PEREIRA DOS SANTOS - 010736399-24 -** 14401069-8 - IPVA - RENAVAM / EXERC 00833456431/2023 - 174,01 - **ADENIR SEMCZYSZYN - 027971179-48 -** 14405461-0 - IPVA - RENAVAM / EXERC 00133010805/2023 - 148,88 - **ADENIVAL APARECIDO GOMES - 466494179-04 -** 14435021-9 - IPVA - RENAVAM / EXERC 01035761448/2024 - 2.593,09 - **ADENIZ DAROLD - 551443579-20 -** 14401190-2 - IPVA - RENAVAM / EXERC 00829828869/2023 - 174,01 - **ADERBAL JOSE BONETTE - 00710190/0001-30 -** 14434565-7 - IPVA - RENAVAM / EXERC 00997433728/2024 - 2.620,10 - **ADERBAL RAMOS ARRUDA FILHO - 009591679-27 -** 14401167-8 - IPVA - RENAVAM / EXERC 00830376062/2023 - 174,01 - **ADERONICE NASCIMENTO CORDEIRO - 062338009-94 -** 14422433-7 - IPVA - RENAVAM / EXERC 00839680589/2023 - 178,50 - **ADERSON GOMES DA SILVA - 735875242-20 -** 14401728-5 - IPVA - RENAVAM / EXERC 00840961529/2023 - 174,01 - **ADERVAL ANTONIO RIBEIRO CORREA - 050784099-20 -** 14407725-3 - IPVA - RENAVAM / EXERC 01358718064/2024 - 5.959,24 - **ADERVAL CRUZ LAVADO - 030010339-59 -** 14399205-5 - IPVA - RENAVAM / EXERC 00254020380/2023 - 180,93 - **ADESIO PARDINHO DE SOUZA - 016561698-94 -** 14424983-6 - IPVA - RENAVAM / EXERC 01289318503/2024 - 4.286,38 - **ADEVAIR APARECIDO BERGAMO - 034853219-90 -** 14445405-7 - IPVA - RENAVAM / EXERC 00481576436/2024 - 1.495,93 - **ADEVAIR BAIAO GARCIA - 026456239-99 -** 14441540-0 - IPVA - RENAVAM / EXERC 01073336430/2024 - 2.155,61 - **ADEVALDO DOS SANTOS - 468766779-15 -** 14429135-2 - IPVA - RENAVAM / EXERC 00151318425/2024 - 3.051,32 - **ADEVILSON REINALDO VIEIRA - 878598319-53 -** 14433024-2 - IPVA - RENAVAM / EXERC 00856233951/2024 - 2.726,09 - **ADEVILSON ROBERTO AVELAR - 856108959-87 -** 14441911-1 - IPVA - RENAVAM / EXERC 01122544496/2024 - 2.108,25 - **ADEXITUS GESTAO EMPRESARIAL LTDA - 20939782/0001-36 -** 14408358-0 - IPVA - RENAVAM / EXERC 01374443309/2024 - 5.527,52 - **ADFACIO BATISTA DE SOUZA - 712102452-72 -** 14420961-3 - IPVA - RENAVAM / EXERC 00866732748/2023 - 220,04 - **ADGI LEITE JORDANI - 026898619-33 -** 14416083-5 - IPVA - RENAVAM / EXERC 01101281976/2024 - 3.326,29 - **ADHRIANE ELIZABETH ROLIM GONCALVES - 082350129-95 -** 14435964-0 - IPVA - RENAVAM / EXERC 01178375550/2024 - 2.536,47 - **ADI ALMEIDA TRANSPORTES LTDA - 17585611/0001-41 -** 14406337-6 - IPVA - RENAVAM / EXERC 01327620372/2024 - 7.990,52 - 14411121-4 - IPVA - RENAVAM / EXERC 00461601036/2024 - 4.372,40 - **ADI ASSESSORIA DOCUMENTAL IMOBILIARIA LTDA - 11235951/0001-66 -** 14426781-8 - IPVA - RENAVAM / EXERC 00981970362/2024 - 3.386,11 - **ADIAO JOSE COUTINHO - 070658359-01 -** 14398774-4 - IPVA - RENAVAM / EXERC 00861773012/2023 - 183,45 - **ADIL DE LIMA - 328248409-78 -** 14402790-6 - IPVA - RENAVAM / EXERC 00823994929/2023 - 170,95 - **ADILANDRI MERCIO LOBEIRO - 016642409-93 -** 14407828-4 - IPVA - RENAVAM / EXERC 01201675836/2024 - 5.869,36 - 14441015-7 - IPVA - RENAVAM / EXERC 01018092401/2024 - 2.190,00 - **ADILEU EURICH - 056996039-80 -** 14438389-3 - IPVA - RENAVAM / EXERC 00529103087/2024 - 2.383,62 - **ADILIA SALLES DE CASTRO - 658722319-20 -** 14430536-1 - IPVA - RENAVAM / EXERC 01171003487/2024 - 2.916,78 - **ADILIANI CRISTINI DE SOUZA - 046581929-00 -** 14432512-5 - IPVA - RENAVAM / EXERC 01321438416/2024 - 2.755,67 - **ADILIO GOEDERT SOARES DE SOUZA - 053832979-36 -** 14406040-7 - IPVA - RENAVAM / EXERC 01381874654/2024 - 9.352,79 - **ADILIO RODRIGUES CORDEIRO - 093667769-49 -** 14443644-0 - IPVA - RENAVAM / EXERC 01073746310/2024 - 1.882,03 - **ADILSE DAGOSTIN ALDA - 673512989-04 -** 14417067-9 - IPVA - RENAVAM / EXERC 01115765628/2024 - 3.033,20 - **ADILSO ANTONIO TROMBETTA - 046119819-32 -** 14420761-0 - IPVA - RENAVAM / EXERC 00885895193/2023 - 246,78 - **ADILSO LUIZ HALAS - 032379739-39 -**

14443473-0 - IPVA - RENAVAM / EXERC 01139874516/2024 - 1.910,71 - **ADILSO SILVEIRA - 017256189-23 -** 14440952-3 - IPVA - RENAVAM / EXERC 01331274076/2024 - 2.194,75 - **ADILSON SANTOS DA CONCEICAO - 000810555-36 -** 14396126-5 - IPVA - RENAVAM / EXERC 00852749074/2023 - 253,10 - **ADILSON ADEMIR DE SOUSA - 048482759-62 -** 14444675-5 - IPVA - RENAVAM / EXERC 00110310110/2024 - 1.708,73 - **ADILSON ADIR RALDI - 511781761-34 -** 14417272-8 - IPVA - RENAVAM / EXERC 00170719464/2024 - 2.988,25 - **ADILSON ALVES ALVAO - 749900129-68 -** 14431594-4 - IPVA - RENAVAM / EXERC 00468401334/2024 - 2.828,39 - **ADILSON ALVES CARDOSO - 016031379-12 -** 14407694-0 - IPVA - RENAVAM / EXERC 00576722707/2024 - 5.987,12 - **ADILSON ALVES PEREIRA - 794574109-63 -** 14419264-8 - IPVA - RENAVAM / EXERC 00390685259/2024 - 2.356,47 - **ADILSON ANTONIO DA SILVA DOS SANTOS - 060424419-30 -** 14421449-8 - IPVA - RENAVAM / EXERC 00849077311/2023 - 189,26 - **ADILSON APARECIDO DA CUNHA - 056693059-57 -** 14397619-0 - IPVA - RENAVAM / EXERC 00840232675/2023 - 205,00 - **ADILSON APARECIDO DE OLIVEIRA - 036038519-27 -** 14410112-0 - IPVA - RENAVAM / EXERC 01359710105/2024 - 4.726,90 - **ADILSON APARECIDO GONCALVES - 468640759-15 -** 14404857-1 - IPVA - RENAVAM / EXERC 00156459205/2023 - 155,95 - **ADILSON AUGUSTO WASSAO JUNIOR - 590231049-00 -** 14409227-9 - IPVA - RENAVAM / EXERC 00549504184/2024 - 5.122,78 - 14435972-0 - IPVA - RENAVAM / EXERC 01098504124/2024 - 2.534,91 - **ADILSON BAPTISTA - 830945559-34 -** 14405694-9 - IPVA - RENAVAM / EXERC 01360094056/2024 - 15.155,37 - **ADILSON BELIZARIO PINTO - 038596239-82 -** 14421870-1 - IPVA - RENAVAM / EXERC 00873325354/2023 - 183,45 - **ADILSON BERNERT JUNIOR - 003736899-00 -** 14431228-7 - IPVA - RENAVAM / EXERC 01003439338/2024 - 2.856,93 - **ADILSON BONIERSKI - 663907379-04 -** 14398329-3 - IPVA - RENAVAM / EXERC 00858781522/2023 - 189,26 - **ADILSON BORGES DE OLIVEIRA - 041987369-44 -** 14436500-3 - IPVA - RENAVAM / EXERC 01228666803/2024 - 2.509,77 - **ADILSON BRUNIS MACIEL - 007784109-35 -** 14431482-4 - IPVA - RENAVAM / EXERC 00956230636/2024 - 2.837,08 - **ADILSON CARDOZO FERREIRA - 054397089-28 -** 14421394-7 - IPVA - RENAVAM / EXERC 00827349416/2023 - 194,35 - **ADILSON CARLOS LUCIO - 138258198-09 -** 14410021-2 - IPVA - RENAVAM / EXERC 01168509170/2024 - 4.766,11 - **ADILSON CARMO DA CRUZ - 735213109-49 -** 14417452-6 - IPVA - RENAVAM / EXERC 01133737584/2024 - 2.953,31 - **ADILSON CESAR ROSA - 607795272-91 -** 14410378-5 - IPVA - RENAVAM / EXERC 00991886615/2024 - 4.630,52 - **ADILSON CIQUELERO - 045368779-24 -** 14444969-0 - IPVA - RENAVAM / EXERC 01049524206/2024 - 1.630,70 - **ADILSON CONTINI - 865208739-34 -** 14424540-7 - IPVA - RENAVAM / EXERC 01179693059/2024 - 4.663,07 - **ADILSON COSMO DA SILVA - 029376179-56 -** 14445084-1 - IPVA - RENAVAM / EXERC 00169989950/2024 - 1.597,41 - **ADILSON DA CRUZ FRANCA - 030960269-63 -** 14431347-0 - IPVA - RENAVAM / EXERC 00515824720/2024 - 2.847,16 - **ADILSON DA ROCHA ALVES - 026668149-20 -** 14399355-8 - IPVA - RENAVAM / EXERC 00828975507/2023 - 178,50 - **ADILSON DA SILVA - 044747559-28 -** 14403021-4 - IPVA - RENAVAM / EXERC 00258347430/2023 - 169,48 - **ADILSON DA SILVA - 993726309-34 -** 14441328-8 - IPVA - RENAVAM / EXERC 01005147750/2024 - 2.174,41 - **ADILSON DA SILVA OLIVEIRA - 043807349-51 -** 14442849-8 - IPVA - RENAVAM / EXERC 00337024758/2024 - 1.993,78 - **ADILSON DANIEL - 724231379-15 -** 14422173-7 - IPVA - RENAVAM / EXERC 00837307791/2023 - 178,50 - **ADILSON DAS DORES PACHECO - 042525119-50 -** 14400167-2 - IPVA - RENAVAM / EXERC 00835685764/2023 - 178,50 - **ADILSON DE ALMEIDA - 040483568-60 -** 14402736-1 - IPVA - RENAVAM / EXERC 00814409024/2023 - 170,95 - **ADILSON DE ALMEIDA DIAS - 001323379-32 -** 14430719-4 - IPVA - RENAVAM / EXERC 00224414330/2024 - 2.897,15 - **ADILSON DE AZEVEDO - 026599069-63 -** 14412610-6 - IPVA - RENAVAM / EXERC 00408002522/2024 - 3.996,15 - **ADILSON DE JESUS CORREIA - 793982869-04 -** 14399142-3 - IPVA - RENAVAM / EXERC 00853791449/2023 - 183,45 - **ADILSON DE LIMA MATTOS - 462712019-20 -** 14399155-5 - IPVA - RENAVAM / EXERC 00848093569/2023 - 183,45 - **ADILSON DE SOUZA - 808674489-20 -** 14435207-6 - IPVA - RENAVAM / EXERC 00233729321/2024 - 2.580,46 - **ADILSON DO ROCIO DE FREITAS - 003962099-98 -** 14402050-2 - IPVA - RENAVAM / EXERC 00857738690/2023 - 172,12 - **ADILSON DO ROSARIO PEREIRA - 355727959-68 -** 14423369-7 - IPVA - RENAVAM / EXERC 00864775431/2023 - 161,02 - **ADILSON DO VALE - 035655069-97 -** 14422324-1 - IPVA - RENAVAM / EXERC 00842113452/2023 - 178,50 - **ADILSON DOS SANTOS - 020072779-64 -** 14445420-0 - IPVA - RENAVAM / EXERC 01033047420/2024 - 1.480,54 - **ADILSON ELIAS DE MEIRA PEREIRA - 046255589-56 -** 14398730-2 - IPVA - RENAVAM / EXERC 00500373752/2023 - 185,38 - **ADILSON EUGENIO SIMOES - 666154299-34 -** 14439993-5 - IPVA - RENAVAM / EXERC 00475677153/2024 - 2.267,20 - **ADILSON FELISBERTO PEREIRA - 467360699-04 -** 14443802-7 - IPVA - RENAVAM / EXERC 00969502419/2024 - 1.852,92 - **ADILSON FERNANDES DOS SANTOS - 062060297-00 -** 14439229-9 - IPVA - RENAVAM / EXERC 00543384209/2024 - 2.317,82 - **ADILSON FERREIRA - 122125829-00 -** 14421506-0 - IPVA - RENAVAM / EXERC 00868903353/2023 - 189,26 - **ADILSON FERREIRA INGLES - 906074069-68 -** 14412617-3 - IPVA - RENAVAM / EXERC 00558563449/2024 - 3.993,65 - **ADILSON FERREIRA MONTEIRO - 052918519-96 -** 14405168-8 - IPVA - RENAVAM / EXERC 01372080802/2023 - 155,16 - **ADILSON FRAGOSO - 026294849-47 -** 14416780-5 - IPVA - RENAVAM / EXERC 00383096715/2024 - 3.108,88 - **ADILSON FRAZAO MARTINS - 032486849-92 -** 14433070-6 - IPVA - RENAVAM / EXERC 00893321214/2024 - 2.724,15 - **ADILSON GARCIA DO NASCIMENTO - 208414421-34 -** 14424443-5 - IPVA - RENAVAM / EXERC 01101394959/2024 - 4.740,98 - **ADILSON GASPARINO GOMES POLISELI - 13410054/0001-77 -** 14445333-6 - IPVA - RENAVAM / EXERC 00991652541/2024 - 1.512,35 - **ADILSON GOLANOSKI - 020072869-55 -** 14425734-0 - IPVA - RENAVAM / EXERC 00989717224/2024 - 3.833,32 - **ADILSON GOMES - 822688279-68 -** 14442684-3 - IPVA - RENAVAM / EXERC 00557446724/2024 - 2.011,95 - **ADILSON GONCALVES - 043032099-02 -** 14396826-0 - IPVA - RENAVAM / EXERC 00930045246/2023 - 219,36 - **ADILSON HONORIO DA SILVA - 514591081-91 -** 14401784-6 - IPVA - RENAVAM / EXERC 00827234503/2023 - 174,01 - **ADILSON HORINOUTI - 428761339-20 -** 14416977-8 - IPVA - RENAVAM / EXERC 00505434695/2024 - 3.048,82 - **ADILSON JAIRO CORBARI - 022517919-90 -** 14419152-8 - IPVA - RENAVAM / EXERC 00848639006/2024 - 2.397,70 - **ADILSON JOAO TALINI - 18170503/0001-70 -** 14413264-5 - IPVA - RENAVAM / EXERC 01168152140/2024 - 3.857,34 - **ADILSON JOSE CALVO - 279224309-06 -** 14429815-2 - IPVA - RENAVAM / EXERC 00209356863/2024 - 2.985,96 - **ADILSON JOSE DA FONSECA SANTAREN - 054012689-63 -** 14442664-9 - IPVA - RENAVAM / EXERC 01033246180/2024 - 2.014,69 - **ADILSON JOSE DALLA POZZA - 030681259-28 -** 14443229-0 - IPVA - RENAVAM / EXERC 00307543803/2024 - 1.940,35 - **ADILSON JOSE DE LARA ROCHA - 021519519-10 -** 14397300-0 - IPVA - RENAVAM / EXERC 01083361519/2023 - 210,46 - **ADILSON JOSE DE SOUZA DO NASCIMENTO - 078647919-13 -** 14398471-0 - IPVA - RENAVAM / EXERC 00846995611/2023 - 189,26 - **ADILSON JUK - 027971239-13 -** 14441023-8 - IPVA - RENAVAM / EXERC 00470713933/2024 - 2.189,21 - **ADILSON JUREVITZ - 024294049-82 -** 14397578-9 - IPVA - RENAVAM / EXERC 00876556500/2023 - 206,07 - **ADILSON LEME DA SILVA - 13324970/0001-94 -** 14410351-3 - IPVA - RENAVAM / EXERC 00468930531/2024 - 4.636,99 - **ADILSON LUIS SALVADOR - 030606219-42 -** 14412335-2 - IPVA - RENAVAM / EXERC 01249442734/2024 - 4.044,41 - **ADILSON LUIS SOLIGO - 623998709-30 -** 14430489-6 - IPVA - RENAVAM / EXERC 01159574399/2024 - 2.922,24 - **ADILSON LUIZ DE CAMPOS DOS SANTOS - 045685019-89 -** 14429879-9 - IPVA - RENAVAM / EXERC 00271947578/2024 - 2.976,38 - **ADILSON LUIZ DOS SANTOS - 048962189-90 -** 14399513-5 - IPVA - RENAVAM / EXERC 00840730640/2023 - 178,50 - **ADILSON MARANA - 014354809-37 -** 14400865-0 - IPVA - RENAVAM / EXERC 00881379913/2023 - 176,94 - **ADILSON MARCAL DE OLIVEIRA - 015922529-90 -** 14418128-0 - IPVA - RENAVAM / EXERC 01117291909/2024 - 2.732,84 - **ADILSON MARCINIAKI FURST - 011841299-08 -** 14426222-0 - IPVA - RENAVAM / EXERC 01079927562/2024 - 3.605,76 - **ADILSON MARTINS CARNEIRO - 017723599-39 -** 14400402-7 - IPVA - RENAVAM / EXERC 00840995822/2023 - 178,50 - **ADILSON MARTINS DE LACERDA - 738197009-00 -** 14399518-6 - IPVA - RENAVAM / EXERC 00835333884/2023 - 178,50 - **ADILSON MENDES DA ROCHA JUNIOR - 074213019-33 -** 14401011-6 - IPVA - RENAVAM / EXERC 00366584499/2023 - 174,42 - **ADILSON MIGUEL - 976660419-34 -** 14429899-3 - IPVA - RENAVAM / EXERC 00919986439/2024 - 2.974,94 - **ADILSON MIRANDA DE SOUZA - 059315499-19 -** 14431225-2 - IPVA - RENAVAM / EXERC 01021743302/2024 - 2.856,93 - **ADILSON MIRANDA PENTEADO - 984481379-49 -** 14426112-7 - IPVA - RENAVAM / EXERC 00492603561/2024 - 3.645,66 - **ADILSON MORAES SEIXAS JUNIOR - 724227509-15 -** 14435043-0 - IPVA - RENAVAM / EXERC 01006727555/2024 - 2.593,09 - **ADILSON MOREIRA JUNIOR - 066457549-81 -** 14444163-0 - IPVA - RENAVAM / EXERC 00922006393/2024 - 1.788,52 - **ADILSON ORTIZ - 904369469-04 -** 14445273-9 - IPVA - RENAVAM / EXERC 01065097244/2024 - 1.533,18 - **ADILSON PEDRO SPENCER MONTEIRO - 028241126-70 -** 14403072-9 - IPVA - RENAVAM / EXERC 00233648488/2023 - 169,48 - **ADILSON PEREIRA - 299827608-31 -** 14405618-3 - IPVA - RENAVAM / EXERC 00993713556/2023 - 147,61 - **ADILSON PILONETTO - 021789719-38 -** 14433689-5 - IPVA - RENAVAM / EXERC 01052624623/2024 - 2.671,99 - **ADILSON PLAZITO - 011921699-05 -** 14405631-0 - IPVA - RENAVAM / EXERC 00527355410/2023 - 147,61 - **ADILSON PREVIATT - 612125809-82 -** 14429034-8 - IPVA - RENAVAM / EXERC 01041488774/2024 - 3.062,19 - **ADILSON RAMOS DE SOUZA - 017076319-64 -** 14422647-0 - IPVA - RENAVAM / EXERC 00834489341/2023 - 174,01 - **ADILSON RENATO WIEDMER - 026294929-66 -** 14404853-9 - IPVA - RENAVAM / EXERC 00144074508/2023 - 155,95 - **ADILSON RIBEIRO RODRIGUES - 857017189-72 -** 14426785-0 - IPVA - RENAVAM / EXERC 01158156968/2024 - 3.385,91 - 14431992-3 - IPVA - RENAVAM / EXERC 00525944184/2024 - 2.801,21 - **ADILSON ROBERTO RODRIGUES BLASQUES - 100480388-57 -** 14417034-2 - IPVA - RENAVAM / EXERC 01263834504/2024 - 3.038,05 - **ADILSON RODRIGUES - 032588889-22 -** 14418699-0 - IPVA - RENAVAM / EXERC 00184321743/2024 - 2.549,99 - **ADILSON RODRIGUES DE OLIVEIRA - 941690559-34 -** 14422431-0 - IPVA - RENAVAM / EXERC 00833694111/2023 - 178,50 - **ADILSON RODRIGUES ROSA - 641129429-15 -** 14424927-5 - IPVA - RENAVAM / EXERC 01032671090/2024 - 4.312,64 - **ADILSON SCHOEMBERGER - 010239939-53 -** 14424144-4 - IPVA - RENAVAM / EXERC 01068188399/2024 - 5.216,08 - **ADILSON SEBASTIAO LUIZ DE OLIVEIRA - 079032829-13 -** 14399173-3 - IPVA - RENAVAM / EXERC 00805353372/2023 - 183,37 - **ADILSON SERRA DE OLIVEIRA - 433260569-15 -** 14418071-2 - IPVA - RENAVAM / EXERC 01203965998/2024 - 2.743,02 - **ADILSON SEVERINO DE PAULA - 443721409-91 -** 14433888-0 - IPVA - RENAVAM / EXERC 01342687733/2024 - 2.663,07 - **ADILSON SILVA OLIVEIRA - 021865235-66 -** 14397162-7 - IPVA - RENAVAM / EXERC 00846560291/2023 - 214,37 - **ADILSON SOBING PEREIRA - 495867349-00 -** 14441109-9 - IPVA - RENAVAM / EXERC 00961150637/2024 - 2.181,80 - **ADILSON SOUZA DA SILVA - 367994249-49 -** 14425194-6 - IPVA - RENAVAM / EXERC 01101171534/2024 - 4.145,32 - **ADILSON TAVARES DE LIMA - 532584019-34 -** 14442287-2 - IPVA - RENAVAM / EXERC 01401187517/2024 - 2.058,41 - **ADILSON URIAS - 051796279-90 -** 14399703-0 - IPVA - RENAVAM / EXERC 00832290688/2023 - 178,50 - **ADILSON VIEIRA DA SILVA 01899162909 - 25245955/0001-30 -** 14419022-0 - IPVA - RENAVAM / EXERC 01294401162/2024 - 2.443,06 - **ADILSON XAVIER DA LUZ - 055420979-95 -** 14422141-9 - IPVA - RENAVAM / EXERC 00828759987/2023 - 178,50 - **ADILSON ZAMPIERI - 015602389-09 -** 14421122-7 - IPVA - RENAVAM / EXERC 00885434943/2023 - 206,07 - **ADINAEL KOSINSKI - 061863809-12 -** 14423054-0 - IPVA - RENAVAM / EXERC 00228990351/2023 - 167,69 - **ADINALDO CANDIDO - 069017169-23 -** 14422789-1 - IPVA - RENAVAM / EXERC 00334126010/2023 - 173,60 - **ADINILSON ARVELINO DA SILVA - 065251164-30 -** 14399409-0 - IPVA - RENAVAM / EXERC 00845284096/2023 - 178,50 - **ADINILSON RAMOS DOS SANTOS - 152697248-47 -** 14397648-3 - IPVA - RENAVAM / EXERC 00825135761/2023 - 205,00 - **ADIR ANTONIO FARIAS - 718735209-30 -** 14396753-0 - IPVA - RENAVAM / EXERC 00966412850/2023 - 220,64 - **ADIR CORDEIRO SANTANA - 021677419-52 -** 14421333-5 - IPVA - RENAVAM / EXERC 00843160900/2023 - 198,37 - **ADIR DE ASSIS - 277827519-34 -** 14401402-2 - IPVA - RENAVAM / EXERC 00832595756/2023 - 174,01 - **ADIR DOMINGOS RAMOS LOVATO - 050575809-14 -** 14424095-2 - IPVA - RENAVAM / EXERC 01091819472/2024 - 5.363,93 - **ADIR DOS SANTOS - 504176069-15**

Diário Oficial Certificado Digitalmente
O Departamento de Imprensa Oficial do Estado do Paraná, de garantia de autenticidade deste documento, desde que visualizado através do site http://www.imprensaoficial.pr.gov.br

- 14421760-8 - IPVA - RENAVAM / EXERC 00472339753/2023 - 185,38 - **ADIR FABIANO MARCONDES - 036547639-01 -** 14401870-2 - IPVA - RENAVAM / EXERC 00532655249/2023 - 173,60 - **ADIR GRECHAKY - 894798079-04 -** 14437362-6 - IPVA - RENAVAM / EXERC 01138982145/2024 - 2.473,02 - **ADIR JESUS DE LIMA - 307662309-53 -** 14397866-4 - IPVA - RENAVAM / EXERC 00837005612/2023 - 198,37 - **ADIR LINO DA SILVA - 837178899-15 -** 14443576-1 - IPVA - RENAVAM / EXERC 01069627159/2024 - 1.891,71 - **ADIR MADUREIRA - 287263089-91 -** 14416475-0 - IPVA - RENAVAM / EXERC 01188684113/2024 - 3.191,66 - **ADIR PEDRO FARIA - 408597899-34 -** 14413731-0 - IPVA - RENAVAM / EXERC 01016754245/2024 - 3.755,96 - **ADIR PEREIRA DOS SANTOS - 790236149-68 -** 14402880-5 - IPVA - RENAVAM / EXERC 00820510050/2023 - 170,95 - **ADIR PINHEIRO MARTINS - 556635919-15 -** 14403250-0 - IPVA - RENAVAM / EXERC 00157840794/2023 - 168,04 - **ADIR PONTES PINTO - 034311119-55 -** 14410456-0 - IPVA - RENAVAM / EXERC 01129255864/2024 - 4.602,83 - **ADIR RIBEIRO DO NASCIMENTO - 065101979-60 -** 14444308-0 - IPVA - RENAVAM / EXERC 01071678709/2024 - 1.762,36 - **ADIR RODRIGUES BORGES - 068899829-16 -** 14395871-0 - IPVA - RENAVAM / EXERC 00968556191/2023 - 308,37 - **ADIR SOARES DA SILVA - 000304489-05 -** 14400354-3 - IPVA - RENAVAM / EXERC 00833917935/2023 - 178,50 - **ADIRCEU SOARES DA SILVA - 037931499-19 -** 14399873-8 - IPVA - RENAVAM / EXERC 00845239864/2023 - 178,50 - **ADIRCIO LEOCI OLIVEIRA - 300445889-68 -** 14412840-0 - IPVA - RENAVAM / EXERC 01042628340/2024 - 3.931,57 - **ADISON JURANDIR DA SILVA - 119640099-79 -** 14405556-0 - IPVA - RENAVAM / EXERC 00598789553/2023 - 147,76 - **ADISON TULIO AYRES DO NASCIMENTO - 253463699-53 -** 14432453-6 - IPVA - RENAVAM / EXERC 01274448490/2024 - 2.759,04 - **ADJAIR RODRIGUES TIBLIER - 064940859-46 -** 14399619-0 - IPVA - RENAVAM / EXERC 00833975951/2023 - 178,50 - **ADLA FRANCIELI BEDIN - 073235619-90 -** 14422887-1 - IPVA - RENAVAM / EXERC 00802475248/2023 - 170,95 - **ADM FIXXINVEST ADMINISTRADORA DE BENS LTDA - 36362607/0001-69 -** 14434118-0 - IPVA - RENAVAM / EXERC 01155211895/2024 - 2.641,01 - **ADMAR CIVA - 717776959-53 -** 14416669-8 - IPVA - RENAVAM / EXERC 00338452729/2024 - 3.132,59 - **ADMAR DE JESUS VIEIRA - 073107119-04 -** 14405193-9 - IPVA - RENAVAM / EXERC 00833254685/2023 - 154,63 - **ADMAR DOS ANJOS ZUCONELLI - 213660559-34 -** 14418505-6 - IPVA - RENAVAM / EXERC 00852894279/2024 - 2.612,13 - **ADMILSON DIAS GONCALVES - 320639348-51 -** 14414225-0 - IPVA - RENAVAM / EXERC 01211671167/2024 - 3.670,54 - **ADMILSON LUIZ ROSA - 045199599-69 -** 14407226-0 - IPVA - RENAVAM / EXERC 01025747981/2024 - 6.368,99 - **ADMILSON MELQUIADES SOARES - 301466319-00 -** 14436473-2 - IPVA - RENAVAM / EXERC 01142895685/2024 - 2.510,42 - **ADMILSON MOREIRA BERTI - 233066459-15 -** 14397149-0 - IPVA - RENAVAM / EXERC 00306513935/2023 - 215,55 - **ADMILSON QUIRINO FERREIRA - 026979369-04 -** 14400541-4 - IPVA - RENAVAM / EXERC 00834582449/2023 - 178,50 - **ADMILSON RODRIGUES DOS SANTOS - 021422069-99 -** 14430776-3 - IPVA - RENAVAM / EXERC 00419607196/2024 - 2.895,57 - **ADMIR CARDOSO DE LIMA - 830619249-49 -** 14401646-7 - IPVA - RENAVAM / EXERC 00824453441/2023 - 174,01 - **ADMIR DE CARVALHO - 156097159-20 -** 14427613-2 - IPVA - RENAVAM / EXERC 01206829513/2024 - 3.259,44 - **ADMIR FARIZ NABHAN FILHO - 077856689-73 -** 14406861-0 - IPVA - RENAVAM / EXERC 01388660021/2024 - 6.784,08 - **ADMIR JOSE PADILHA SCHISLER - 373390289-00 -** 14405699-0 - IPVA - RENAVAM / EXERC 01276068236/2024 - 14.274,86 - **ADNA BORGES LELES VITORINO - 935703331-91 -** 14409210-4 - IPVA - RENAVAM / EXERC 00587135123/2024 - 5.126,71 - **ADNILSON CAMPOS DE MELLO - 028465489-27 -** 14441286-9 - IPVA - RENAVAM / EXERC 01193047177/2024 - 2.177,79 - **ADNILSON DOS REIS RIBEIRO DA SILVA - 020248929-90 -** 14401211-9 - IPVA - RENAVAM / EXERC 00846175525/2023 - 174,01 - **ADOLAR SILVA FILHO - 016642549-43 -** 14434027-2 - IPVA - RENAVAM / EXERC 01216864354/2024 - 2.646,03 - **ADOLFO CIHCOVSKI - 173824249-87 -** 14409976-1 - IPVA - RENAVAM / EXERC 01104562933/2024 - 4.784,47 - **ADOLFO FELDMANN DE SCHNAID - 939243059-00 -** 14408458-6 - IPVA - RENAVAM / EXERC 01398240521/2024 - 5.489,13 - **ADOLFO MIYAHIRA - 074912337-08 -** 14410628-8 - IPVA - RENAVAM / EXERC 01016449388/2024 - 4.521,98 - **ADOLFO OBEREK - 451352239-91 -** 14405282-0 - IPVA - RENAVAM / EXERC 00325181454/2023 - 154,19 - **ADOLPHO TABORDA WERNECK DE CAPISTRANO NETO - 076709789-02 -** 14398700-0 - IPVA - RENAVAM / EXERC 00336568800/2023 - 185,68 - **ADONAI ARTUR FERREIRA - 643036599-91 -** 14441296-6 - IPVA - RENAVAM / EXERC 01187462400/2024 - 2.177,79 - **ADONIAS CARDOSO DE ARAUJO - 689716568-91 -** 14422465-5 - IPVA - RENAVAM / EXERC 00845331175/2023 - 178,50 - **ADONIR ANTONIO BELUSSO - 809382569-04 -** 14419930-8 - IPVA - RENAVAM / EXERC 00198040415/2024 - 2.116,44 - **ADONOZOR DE OLIVEIRA CANDIDO - 161315509-30 -** 14441903-0 - IPVA - RENAVAM / EXERC 00473182564/2024 - 2.109,04 - **ADORENA COMERCIO DE VEICULOS LTDA - 13884441/0001-45 -** 14432379-3 - IPVA - RENAVAM / EXERC 00475248414/2024 - 2.763,21 - **ADORNO INDUSTRIA E COMERCIO LTDA - 39668970/0001-03 -** 14406881-5 - IPVA - RENAVAM / EXERC 01332932999/2024 - 6.754,65 - **ADRIA KAUELY SUTIL VILIOTESKI DE MELO - 125215149-77 -** 14418318-5 - IPVA - RENAVAM / EXERC 00417172354/2024 - 2.663,81 - **ADRIAN ALBERTO MAZZUCCHELLI - 013025439-89 -** 14433903-7 - IPVA - RENAVAM / EXERC 01021835177/2024 - 2.659,88 - **ADRIAN CARVALHO SCHMIDT - 006650161-07 -** 14410646-6 - IPVA - RENAVAM / EXERC 01136125679/2024 - 4.518,45 - **ADRIAN FELIPE RIBEIRO - 133376159-70 -** 14438739-2 - IPVA - RENAVAM / EXERC 00280101767/2024 - 2.356,47 - **ADRIAN HENRIQUE DOS SANTOS SIMAO - 105695049-88 -** 14401595-9 - IPVA - RENAVAM / EXERC 00838156592/2023 - 174,01 - **ADRIAN KLAUS LIKES - 39654029/0001-22 -** 14419253-2 - IPVA - RENAVAM / EXERC 00467331197/2024 - 2.359,38 - **ADRIAN LACERDA MELENCHON - 068004119-22 -** 14442250-3 - IPVA - RENAVAM / EXERC 01088057753/2024 - 2.061,51 - **ADRIAN MARCIO FERREIRA DA SILVA - 120896448-85 -** 14401773-0 - IPVA - RENAVAM / EXERC 00824329325/2023 - 174,01 - 14404473-8 - IPVA - RENAVAM / EXERC 00806447435/2023 - 162,27 - **ADRIANA BEZERRAS DE FIGUEREDO - 311569158-05 -** 14401910-5 - IPVA - RENAVAM / EXERC 01235518105/2023 - 173,09 - **ADRIANA CRISTINA ALVES PEREIRA - 063433249-09 -** 14445285-2 - IPVA - RENAVAM / EXERC 00355866307/2024 - 1.529,86 - **ADRIANA DE CAMARGO BASTOS - 088077099-61 -** 14435506-7 - IPVA - RENAVAM / EXERC 01129643120/2024 - 2.562,75 - **ADRIANA DE FATIMA DA SILVA - 872368269-87 -** 14416358-3 - IPVA - RENAVAM / EXERC 01209400755/2024 - 3.226,43 - **ADRIANA DE FATIMA MATOSO DE BARROS - 044370579-88 -** 14397949-0 - IPVA - RENAVAM / EXERC 01087711220/2023 - 191,96 - **ADRIANA SALLES FERREIRA - 010450121-90 -** 14438251-0 - IPVA - RENAVAM / EXERC 00533245311/2024 - 2.398,21 - **ADRIANA ALVES DA SILVA - 772403759-00 -** 14434480-4 - IPVA - RENAVAM / EXERC 01242648698/2024 - 2.625,62 - **ADRIANA ALVES DE FREITAS - 051842659-96 -** 14443553-2 - IPVA - RENAVAM / EXERC 00454590873/2024 - 1.895,42 - **ADRIANA ALVES MONTEIRO - 044663289-94 -** 14402382-0 - IPVA - RENAVAM / EXERC 00814072240/2023 - 170,95 - **ADRIANA ALVES PEREIRA 07441091918 - 28320796/0001-89 -** 14419287-7 - IPVA - RENAVAM / EXERC 00479455708/2024 - 2.349,96 - **ADRIANA ANDRADE DE LIMA - 825522079-87 -** 14441990-1 - IPVA - RENAVAM / EXERC 01094136139/2024 - 2.092,58 - **ADRIANA ANDRADE MARIANO - 051467079-79 -** 14401133-3 - IPVA - RENAVAM / EXERC 00827685807/2023 - 174,01 - **ADRIANA ANDREIA RECH - 680439290-68 -** 14432267-3 - IPVA - RENAVAM / EXERC 01220272555/2024 - 2.772,82 - **ADRIANA APARECIDA BATISTA DE LIMA GONCALVES - 028880979-31 -** 14409507-3 - IPVA - RENAVAM / EXERC 01198116690/2024 - 4.998,79 - **ADRIANA APARECIDA CLAUDINO DOS SANTOS - 052467289-00 -** 14407319-3 - IPVA - RENAVAM / EXERC 01087281900/2024 - 6.256,46 - **ADRIANA APARECIDA DA SILVA - 931046269-87 -** 14410340-8 - IPVA - RENAVAM / EXERC 00492839727/2024 - 4.636,99 - **ADRIANA APARECIDA DE ANGELO - 020933869-50 -** 14404088-0 - IPVA - RENAVAM / EXERC 00819955353/2023 - 162,27 - **ADRIANA APARECIDA DE OLIVEIRA - 059711309-27 -** 14420081-0 - IPVA - RENAVAM / EXERC 01085817862/2024 - 2.061,51 - **ADRIANA APARECIDA DE SOUZA - 047529119-06 -** 14406043-1 - IPVA - RENAVAM / EXERC 01061369614/2024 - 9.328,90 - **ADRIANA APARECIDA DOS SANTOS BARROS - 090560479-22 -** 14403637-9 - IPVA - RENAVAM / EXERC 00807047252/2023 - 162,27 - **ADRIANA APARECIDA DOURADO MONTE - 028385509-69 -** 14423258-5 - IPVA - RENAVAM / EXERC 00799219665/2023 - 162,27 - **ADRIANA APARECIDA ESTEVAN DAMASCENO - 006043929-74 -** 14399376-0 - IPVA - RENAVAM / EXERC 00825088097/2023 - 178,50 - **ADRIANA APARECIDA FERNANDES DE LEMOS SANTOS - 042978919-05 -** 14410163-4 - IPVA - RENAVAM / EXERC 01158622780/2024 - 4.713,82 - **ADRIANA APARECIDA FIRMINO SANTOS - 057300449-84 -** 14398576-8 - IPVA - RENAVAM / EXERC 01047786700/2023 - 187,04 - **ADRIANA APARECIDA JONCK - 008658611-45 -** 14401051-5 - IPVA - RENAVAM / EXERC 00845154303/2023 - 174,01 - **ADRIANA APARECIDA LOPES - 036284279-59 -** 14411318-7 - IPVA - RENAVAM / EXERC 01024062365/2024 - 4.312,64 - 14415097-0 - IPVA - RENAVAM / EXERC 01206108824/2024 - 3.516,48 - **ADRIANA APARECIDA MARTINS - 017048229-47 -** 14399206-3 - IPVA - RENAVAM / EXERC 00178391581/2023 - 180,93 - **ADRIANA APARECIDA ROSA - 044838969-03 -** 14403618-2 - IPVA - RENAVAM / EXERC 00801810493/2023 - 162,27 - **ADRIANA APARECIDA SILVA - 067978219-24 -** 14429827-6 - IPVA - RENAVAM / EXERC 00534626920/2024 - 2.984,75 - **ADRIANA APARECIDA SIQUEIRA RENESTO - 053119649-60 -** 14411060-9 - IPVA - RENAVAM / EXERC 01227432752/2024 - 4.393,26 - **ADRIANA APARECIDA VILANT SILVEIRA - 039516839-29 -** 14402259-9 - IPVA - RENAVAM / EXERC 00813102855/2023 - 170,95 - **ADRIANA ASBAHR MACHADO - 005838579-73 -** 14401581-9 - IPVA - RENAVAM / EXERC 00830622780/2023 - 174,01 - **ADRIANA BARBOSA DE ALMEIDA LARANJEIRA - 038257219-06 -** 14401914-8 - IPVA - RENAVAM / EXERC 01232143208/2023 - 173,09 - **ADRIANA BATISTA DE OLIVEIRA - 035842699-54 -** 14417081-4 - IPVA - RENAVAM / EXERC 01116648749/2024 - 3.032,41 - **ADRIANA BECHER DOS SANTOS - 874949069-91 -** 14425034-6 - IPVA - RENAVAM / EXERC 01173179400/2024 - 4.223,68 - **ADRIANA BERNARDO FERREIRA - 086727079-90 -** 14400844-8 - IPVA - RENAVAM / EXERC 00841451818/2023 - 178,09 - **ADRIANA BISPO DOS SANTOS LEMOS - 015170459-75 -** 14398849-0 - IPVA - RENAVAM / EXERC 00887609635/2023 - 183,45 - **ADRIANA BOER ALENCAR - 025227979-48 -** 14401777-3 - IPVA - RENAVAM / EXERC 00821588141/2023 - 174,01 - **ADRIANA BORGES DOS SANTOS - 019173429-26 -** 14434127-9 - IPVA - RENAVAM / EXERC 01152750434/2024 - 2.641,01 - **ADRIANA BOSCHCO KMIECIK - 042981459-30 -** 14440469-6 - IPVA - RENAVAM / EXERC 00226781585/2024 - 2.232,53 - **ADRIANA BUCK - 033286429-43 -** 14441399-7 - IPVA - RENAVAM / EXERC 01126707438/2024 - 2.171,53 - **ADRIANA CAGNINI - 971991419-04 -** 14443914-7 - IPVA - RENAVAM / EXERC 01101727613/2024 - 1.832,21 - **ADRIANA CARGNIN CARGNIN - 061704829-07 -** 14427709-0 - IPVA - RENAVAM / EXERC 01096210697/2024 - 3.245,77 - **ADRIANA CASSIA MIRANDA - 810674889-87 -** 14408962-6 - IPVA - RENAVAM / EXERC 00282379959/2024 - 5.252,36 - **ADRIANA CAVALCANTI DOS SANTOS MIQUELACE - 297313428-50 -** 14413149-5 - IPVA - RENAVAM / EXERC 01213814500/2024 - 3.885,25 - **ADRIANA CHRISTINA BETONI - 034544649-60 -** 14439633-2 - IPVA - RENAVAM / EXERC 00349229457/2024 - 2.289,48 - **ADRIANA CIRQUEIRA - 057068359-93 -** 14404589-0 - IPVA - RENAVAM / EXERC 00804429723/2023 - 162,27 - **ADRIANA CORDEIRO DA SILVA - 083918989-38 -** 14423153-8 - IPVA - RENAVAM / EXERC 00816057982/2023 - 162,27 - **ADRIANA CRISTIANE CONTI - 094403609-09 -** 14437400-2 - IPVA - RENAVAM / EXERC 00180802895/2024 - 2.469,20 - **ADRIANA CRISTIANE VENITE - 035157919-22 -** 14419944-8 - IPVA - RENAVAM / EXERC 01150096311/2024 - 2.115,14 - **ADRIANA CRISTINA ALVES TROIA - 304352868-97 -** 14432472-2 - IPVA - RENAVAM / EXERC 01259926068/2024 - 2.757,62 - **ADRIANA CRISTINA CORSETI FARINAZZO - 027431279-45 -** 14438851-8 - IPVA - RENAVAM / EXERC 00493369988/2024 - 2.349,96 - **ADRIANA CRISTINA DA SILVA - 057738859-21 -** 14397871-0 - IPVA - RENAVAM / EXERC 00825667364/2023 - 198,37 - **ADRIANA CRISTINA MIKUS - 859996449-68 -** 14413305-6 - IPVA - RENAVAM / EXERC 00566207311/2024 - 3.849,40 - **ADRIANA CRISTINA VELTRI - 135197688-52 -** 14395913-9 - IPVA - RENAVAM / EXERC 00142199451/2023 - 301,02 - **ADRIANA CRISTINA ZACARIAS - 045465749-83 -** 14440346-0 - IPVA - RENAVAM / EXERC 01066322691/2024 - 2.243,72 - **ADRIANA DA CONCEICAO DOS SANTOS - 058662649-27 -** 14434743-9 - IPVA - RENAVAM / EXERC 01223432529/2024

- 2.610,69 - **ADRIANA DA SILVA - 074487929-97 -** 14418558-7 - IPVA - RENAVAM / EXERC 01028983287/2024 - 2.593,09 - **ADRIANA DA SILVA BONFIM - 041724949-78 -** 14443410-2 - IPVA - RENAVAM / EXERC 00480945500/2024 - 1.917,92 - **ADRIANA DA SILVA DE JESUS - 061729189-66 -** 14440231-6 - IPVA - RENAVAM / EXERC 01205439860/2024 - 2.252,45 - **ADRIANA DA SILVA DOS SANTOS - 059881919-32 -** 14423697-1 - IPVA - RENAVAM / EXERC 00552546364/2023 - 147,61 - **ADRIANA DA SILVA REZENDE - 954584849-91 -** 14403660-3 - IPVA - RENAVAM / EXERC 00807890774/2023 - 162,27 - **ADRIANA DA SILVA SANTOS - 017858299-98 -** 14443612-1 - IPVA - RENAVAM / EXERC 00820902527/2024 - 1.888,06 - **ADRIANA DA SILVA VIANA - 023612289-47 -** 14428408-9 - IPVA - RENAVAM / EXERC 01093310992/2024 - 3.140,54 - **ADRIANA DA SILVA VICENTE - 053457189-11 -** 14402219-0 - IPVA - RENAVAM / EXERC 00826555713/2023 - 170,95 - **ADRIANA DAS GRACAS CORDEIRO - 851751109-34 -** 14434589-4 - IPVA - RENAVAM / EXERC 01209648862/2024 - 2.619,33 - **ADRIANA DE ANDRADE NUNES - 740103609-68 -** 14397021-3 - IPVA - RENAVAM / EXERC 00932978584/2023 - 219,36 - **ADRIANA DE FATIMA CAMILLO - 035858879-02 -** 14439668-5 - IPVA - RENAVAM / EXERC 00337633983/2024 - 2.283,82 - **ADRIANA DE FATIMA CAMILLO 03585887902 - 17078404/0001-09 -** 14406694-4 - IPVA - RENAVAM / EXERC 01170362440/2024 - 7.084,16 - **ADRIANA DE FATIMA CORREA - 053703249-56 -** 14413834-1 - IPVA - RENAVAM / EXERC 00202831108/2024 - 3.739,41 - **ADRIANA DE FATIMA DURAU - 026186269-31 -** 14429490-4 - IPVA - RENAVAM / EXERC 01128224388/2024 - 3.014,79 - **ADRIANA DE FATIMA SIMON - 039519739-27 -** 14439106-3 - IPVA - RENAVAM / EXERC 01054356626/2024 - 2.332,56 - **ADRIANA DE JESUS MOREIRA WENGLAREK MORAES - 003981499-84 -** 14427858-5 - IPVA - RENAVAM / EXERC 01179955509/2024 - 3.224,36 - **ADRIANA DE JESUS RISSI - 053228889-00 -** 14440455-6 - IPVA - RENAVAM / EXERC 00408335378/2024 - 2.233,31 - **ADRIANA DE MORAIS FRANCISCO - 227027008-88 -** 14420212-0 - IPVA - RENAVAM / EXERC 01163063638/2024 - 1.995,78 - **ADRIANA DIAS BASSETO - 033755349-14 -** 14444331-4 - IPVA - RENAVAM / EXERC 01027441529/2024 - 1.761,52 - **ADRIANA DO ROCIO DOS SANTOS - 885828419-49 -** 14397345-0 - IPVA - RENAVAM / EXERC 01144345704/2023 - 209,99 - **ADRIANA DO VALE OLIVEIRA - 844525369-72 -** 14398941-0 - IPVA - RENAVAM / EXERC 00861897374/2023 - 183,45 - **ADRIANA DOMINGUES DE SOUZA - 615389810-68 -** 14438089-4 - IPVA - RENAVAM / EXERC 00543346986/2024 - 2.409,96 - **ADRIANA DOS SANTOS VIANA - 006188999-79 -** 14428702-9 - IPVA - RENAVAM / EXERC 00998553220/2024 - 3.111,09 - **ADRIANA FAGGIAN - 030826919-51 -** 14401681-5 - IPVA - RENAVAM / EXERC 00821012819/2023 - 174,01 - **ADRIANA FATIMA DE CARVALHO - 061476609-50 -** 14428663-4 - IPVA - RENAVAM / EXERC 01198999311/2024 - 3.116,22 - **ADRIANA FERNANDA DE OLIVEIRA - 010281649-20 -** 14400136-2 - IPVA - RENAVAM / EXERC 00847471667/2023 - 178,50 - **ADRIANA FERNANDES DA CRUZ LTDA - 33016792/0001-41 -** 14425259-4 - IPVA - RENAVAM / EXERC 01268053144/2024 - 4.093,04 - **ADRIANA FERREIRA - 020249319-95 -** 14433593-7 - IPVA - RENAVAM / EXERC 01271586689/2024 - 2.675,65 - **ADRIANA FERREIRA DE ALBUQUERQUE - 074065889-17 -** 14417609-0 - IPVA - RENAVAM / EXERC 01174831178/2024 - 2.909,11 - **ADRIANA FERREIRA DE MEDEIROS GONCALVES - 061366579-10 -** 14444661-5 - IPVA - RENAVAM / EXERC 00980135834/2024 - 1.708,73 - 14444877-4 - IPVA - RENAVAM / EXERC 00330125702/2024 - 1.657,14 - **ADRIANA FERREIRA MARQUES SA KOHLER - 607945771-72 -** 14414314-0 - IPVA - RENAVAM / EXERC 01272176557/2024 - 3.649,35 - **ADRIANA FERREIRA RIBAS - 033497699-50 -** 14404652-8 - IPVA - RENAVAM / EXERC 00876960093/2023 - 161,02 - **ADRIANA FONSECA DOS SANTOS - 977452519-15 -** 14431101-9 - IPVA - RENAVAM / EXERC 00191832804/2024 - 2.863,80 - **ADRIANA GARCIA RAFFS - 878253849-20 -** 14407813-6 - IPVA - RENAVAM / EXERC 01335163023/2024 - 5.899,09 - **ADRIANA GASPAR - 989437079-91 -** 14401312-3 - IPVA - RENAVAM / EXERC 00829641041/2023 - 174,01 - **ADRIANA GAUDENCIO - 020481559-28 -** 14399287-0 - IPVA - RENAVAM / EXERC 00909243581/2023 - 179,00 - **ADRIANA GIACOMAZZI PILATI - 003441309-08 -** 14415575-0 - IPVA - RENAVAM / EXERC 01219144344/2024 - 3.434,19 - **ADRIANA GIL IMAMURA - 025717119-38 -** 14439843-2 - IPVA - RENAVAM / EXERC 00157044700/2024 - 2.274,14 - **ADRIANA GOMES BIZERRA - 036284929-39 -** 14439923-4 - IPVA - RENAVAM / EXERC 00595326730/2024 - 2.270,85 - **ADRIANA GOMES DA SILVA NASCIMENTO - 005253229-14 -** 14406856-4 - IPVA - RENAVAM / EXERC 01271384490/2024 - 6.790,14 - **ADRIANA GOMES DE BRITO MACEDO - 803625839-00 -** 14432488-9 - IPVA - RENAVAM / EXERC 01218727958/2024 - 2.756,32 - **ADRIANA GONCALVES DOS SANTOS - 034472909-51 -** 14438002-9 - IPVA - RENAVAM / EXERC 01199213958/2024 - 2.416,94 - **ADRIANA GOOD FAGUNDES LOPES - 004588989-96 -** 14400546-5 - IPVA - RENAVAM / EXERC 00830346210/2023 - 178,50 - **ADRIANA GUEDES SETUVAL LAGO - 827298913-15 -** 14408853-0 - IPVA - RENAVAM / EXERC 00509138713/2024 - 5.303,49 - **ADRIANA HOHOL - 024394559-03 -** 14399468-6 - IPVA - RENAVAM / EXERC 00844438944/2023 - 178,50 - **ADRIANA HRYSZKO - 956097849-72 -** 14416375-3 - IPVA - RENAVAM / EXERC 00527807540/2024 - 3.224,87 - **ADRIANA JESUS DE FREITAS - 071615529-07 -** 14444534-1 - IPVA - RENAVAM / EXERC 01027458456/2024 - 1.725,65 - **ADRIANA JOAO DE ASSUNPCAO SILVA - 593703941-68 -** 14427729-5 - IPVA - RENAVAM / EXERC 00975697269/2024 - 3.241,59 - **ADRIANA JUDITE ARAUJO - 026668389-43 -** 14438590-0 - IPVA - RENAVAM / EXERC 01209909259/2024 - 2.365,49 - **ADRIANA KOSMA PIRES DE OLIVEIRA - 035728009-19 -** 14408323-7 - IPVA - RENAVAM / EXERC 00992866618/2024 - 5.553,47 - **ADRIANA KOSTANESKI DA SILVA - 10842871/0001-06 -** 14442994-0 - IPVA - RENAVAM / EXERC 00459819712/2024 - 1.973,04 - **ADRIANA LAZZAROTTO VEIGA - 017884399-70 -** 14428090-3 - IPVA - RENAVAM / EXERC 01072890388/2024 - 3.179,91 - **ADRIANA LEMES DE OLIVEIRA - 881839559-91 -** 14444981-9 - IPVA - RENAVAM / EXERC 00531976238/2024 - 1.628,51 - **ADRIANA LOPES DE OLIVEIRA - 034624589-30 -** 14421362-9 - IPVA - RENAVAM / EXERC 00832163538/2023 - 198,37 - **ADRIANA LOPES DOS SANTOS - 067810309-73 -** 14403523-2 - IPVA - RENAVAM / EXERC 00419530207/2023 - 162,85 - **ADRIANA MARA DA SILVA CRUZ - 858973619-91 -** 14424052-9 - IPVA - RENAVAM / EXERC 01365285941/2024 - 5.553,93 - **ADRIANA MARA GROB - 918789009-78 -** 14413130-4 - IPVA - RENAVAM / EXERC 01397231197/2024 - 3.891,11 - **ADRIANA MARIA BARROZO DE MACEDO AGUILA - 019321439-39 -** 14425224-1 - IPVA - RENAVAM / EXERC 01287520542/2024 - 4.120,87 - **ADRIANA MARIA BORTOLAN - 875014499-53 -** 14436997-1 - IPVA - RENAVAM / EXERC 01136832561/2024 - 2.483,83 - **ADRIANA MARIA CARVALHO MENDES - 025166469-41 -** 14422869-3 - IPVA - RENAVAM / EXERC 00804253900/2023 - 170,95 - **ADRIANA MARIA DE LIMA PORTELLA - 871949299-53 -** 14415862-8 - IPVA - RENAVAM / EXERC 01249685440/2024 - 3.384,13 - **ADRIANA MARIA DE OLIVEIRA - 898896659-72 -** 14400875-8 - IPVA - RENAVAM / EXERC 01010866408/2023 - 176,45 - **ADRIANA MARIA RIVERO DO NASCIMENTO SANTANA - 904211409-68 -** 14434955-5 - IPVA - RENAVAM / EXERC 00589343599/2024 - 2.597,20 - **ADRIANA MARTINEZ RODRIGUES - 013474239-74 -** 14422643-7 - IPVA - RENAVAM / EXERC 00842315888/2023 - 174,01 - **ADRIANA MARTINS - 027375379-75 -** 14397569-0 - IPVA - RENAVAM / EXERC 00893835439/2023 - 206,07 - **ADRIANA MARTINS FERREIRA FATORE - 032816869-66 -** 14431762-9 - IPVA - RENAVAM / EXERC 01165207459/2024 - 2.818,32 - **ADRIANA MATEUS - 031910306-46 -** 14428537-9 - IPVA - RENAVAM / EXERC 00994376332/2024 - 3.128,06 - **ADRIANA MATOS GERALDO BONFIM - 891066875-04 -** 14406046-6 - IPVA - RENAVAM / EXERC 01318241100/2024 - 9.323,50 - **ADRIANA MENDES DE ALMEIDA - 015038922-12 -** 14433637-2 - IPVA - RENAVAM / EXERC 01160318759/2024 - 2.674,08 - **ADRIANA MICHALUS DOS SANTOS - 056582579-80 -** 14429837-3 - IPVA - RENAVAM / EXERC 00532092767/2024 - 2.983,69 - **ADRIANA MIRANDA LACERDA - 959606869-53 -** 14422500-7 - IPVA - RENAVAM / EXERC 01045136988/2023 - 176,45 - **ADRIANA MOLINARI WICTHOFF - 038583669-43 -** 14405436-9 - IPVA - RENAVAM / EXERC 01081251910/2023 - 150,03 - **ADRIANA MONTAGNINI - 727144689-34 -** 14437683-8 - IPVA - RENAVAM / EXERC 01216121319/2024 - 2.444,50 - **ADRIANA MORAES RODRIGUES - 075439879-02 -** 14400515-5 - IPVA - RENAVAM / EXERC 00841101809/2023 - 178,50 - **ADRIANA MORITZ REGIS - 718042349-15 -** 14438811-9 - IPVA - RENAVAM / EXERC 01242282316/2024 - 2.350,60 - **ADRIANA NAPOLI BOURGUIGNON - 037364929-01 -** 14426656-0 - IPVA - RENAVAM / EXERC 01213182031/2024 - 3.408,23 - **ADRIANA NATASHA COSTA CANTARELLA MACHADO - 930059209-25 -** 14430764-0 - IPVA - RENAVAM / EXERC 00254678408/2024 - 2.897,15 - **ADRIANA NEDOPETALSKI - 050893729-93 -** 14406582-4 - IPVA - RENAVAM / EXERC 01090455744/2024 - 7.371,55 - **ADRIANA NINA BIEGA - 874999089-68 -** 14429848-9 - IPVA - RENAVAM / EXERC 00841408254/2024 - 2.982,67 - **ADRIANA OLIVEIRA DE SANTANA - 615744221-20 -** 14420842-0 - IPVA - RENAVAM / EXERC 00939575396/2023 - 238,89 - **ADRIANA PAULA GIMENEZ - 033755439-05 -** 14445400-6 - IPVA - RENAVAM / EXERC 00148654665/2024 - 1.496,91 - **ADRIANA PEREIRA LONGHINI - 038257199-10 -** 14410685-7 - IPVA - RENAVAM / EXERC 00575880600/2024 - 4.510,14 - **ADRIANA PETROSKI FERNANDES - 066340989-64 -** 14438471-7 - IPVA - RENAVAM / EXERC 01033219786/2024 - 2.378,07 - **ADRIANA PLACIDINO MATIAS DOS SANTOS - 061494189-01 -** 14442281-3 - IPVA - RENAVAM / EXERC 01110013229/2024 - 2.059,44 - **ADRIANA PORCEL SOUZA DA SILVA - 036495909-64 -** 14401947-4 - IPVA - RENAVAM / EXERC 00867703660/2023 - 172,12 - **ADRIANA PORTES DE SOUZA - 873436739-04 -** 14403835-5 - IPVA - RENAVAM / EXERC 00813040817/2023 - 162,27 - **ADRIANA PRESTES - 931644249-49 -** 14403654-9 - IPVA - RENAVAM / EXERC 00811336662/2023 - 162,27 - **ADRIANA RAMOS DE FREITAS SOBRAL - 875450989-00 -** 14408587-6 - IPVA - RENAVAM / EXERC 01108979774/2024 - 5.442,96 - **ADRIANA RENATA MARCELINO - 057039959-90 -** 14402839-2 - IPVA - RENAVAM / EXERC 00804455597/2023 - 170,95 - **ADRIANA RIBEIRO SCHUCHOWSKY - 055434279-05 -** 14408361-0 - IPVA - RENAVAM / EXERC 01375047938/2024 - 5.527,52 - **ADRIANA RODRIGUES MELGAREJO RIBEIRO - 062485689-52 -** 14434535-5 - IPVA - RENAVAM / EXERC 00322660866/2024 - 2.621,73 - **ADRIANA RODRIGUES SANCHES CONDE - 004688679-61 -** 14418967-1 - IPVA - RENAVAM / EXERC 01127098761/2024 - 2.468,07 - **ADRIANA SACOL BASSI - 442892359-72 -** 14432100-6 - IPVA - RENAVAM / EXERC 00566566435/2024 - 2.791,31 - **ADRIANA SANTOS - 033905889-73 -** 14431183-3 - IPVA - RENAVAM / EXERC 00202255417/2024 - 2.859,79 - **ADRIANA SARTORI SCARPARO - 032287019-48 -** 14445026-4 - IPVA - RENAVAM / EXERC 01160798050/2024 - 1.609,87 - **ADRIANA SELVINO DE MENDONCA - 050328399-14 -** 14403785-5 - IPVA - RENAVAM / EXERC 00808146653/2023 - 162,27 - **ADRIANA SILVEIRA FURTADO - 032817029-10 -** 14437213-1 - IPVA - RENAVAM / EXERC 01186780263/2024 - 2.478,01 - **ADRIANA SIMOES - 027837299-62 -** 14406580-8 - IPVA - RENAVAM / EXERC 01095426858/2024 - 7.371,55 - **ADRIANA SIQUEIRA DA COSTA - 040598319-05 -** 14422432-9 - IPVA - RENAVAM / EXERC 00840795432/2023 - 178,50 - **ADRIANA SLUZALA - 058859239-06 -** 14420827-7 - IPVA - RENAVAM / EXERC 00934797447/2023 - 238,89 - **ADRIANA SOARES DOS SANTOS - 048146929-00 -** 14398168-1 - IPVA - RENAVAM / EXERC 00848845340/2023 - 189,26 - **ADRIANA SOUZA DOS SANTOS - VEICULOS - 15170389/0001-90 -** 14434818-4 - IPVA - RENAVAM / EXERC 01251440670/2024 - 2.608,61 - **ADRIANA SUNAMITA MAGALHAES DOS SANTOS FERREIRA SANTIAGO - 076056969-06 -** 14439122-5 - IPVA - RENAVAM / EXERC 01041802797/2024 - 2.330,77 - **ADRIANA TABORDA RIBEIRO - 037365069-88 -** 14422249-0 - IPVA - RENAVAM / EXERC 00825587344/2023 - 178,50 - **ADRIANA TIUSS - 014626969-10 -** 14403530-5 - IPVA - RENAVAM / EXERC 00454083076/2023 - 162,85 - **ADRIANA TOSCAN DO ROSARIO - 841940909-00 -** 14414643-3 - IPVA - RENAVAM / EXERC 00983023794/2024 - 3.590,92 - **ADRIANA VANESSA GIRIOLI - 051897049-39 -** 14418707-5 - IPVA - RENAVAM / EXERC 00144146924/2024 - 2.549,99 - **ADRIANA VEIGA DA SILVA - 018760399-57 -** 14412138-4 - IPVA - RENAVAM / EXERC 01171124071/2024 - 4.098,31 - **ADRIANA VICENTE LIMA - 041155879-03 -** 14417734-7 - IPVA - RENAVAM / EXERC 01185247596/2024 - 2.860,17 - **ADRIANA VITOR DOS SANTOS - 039747019-31 -** 14401068-0 - IPVA - RENAVAM / EXERC 00834692880/2023 - 174,01 - **ADRIANA VITORIA RIBEIRO PUGGESE - 086693169-43 -** 14435064-2 - IPVA - RENAVAM / EXERC 01254250236/2024 - 2.592,41 - **ADRIANA WOLF TRENTINI - 050905619-90 -** 14429439-4 - IPVA - RENAVAM / EXERC 01008355175/2024 - 3.018,91 - **ADRIANE ALVES DOS SANTOS SILVA - 908386029-91 -** 14410261-4 - IPVA - RENAVAM

Diário Oficial Certificado Digitalmente
O Departamento de Imprensa Oficial do Estado do Paraná, de garantia de autenticidade deste documento, desde que visualizado através do site http://www.imprensaoficial.pr.gov.br

/ EXERC 01015866970/2024 - 4.673,33 - 14431540-5 - IPVA - RENAVAM / EXERC 00306366649/2024 - 2.835,56 - **ADRIANE APARECIDA DRZEVIECHI - 828516899-91 -** 14427187-4 - IPVA - RENAVAM / EXERC 00552527211/2024 - 3.326,53 - **ADRIANE APARECIDA PRUDENTE MACHADO - 008185639-31 -** 14439057-1 - IPVA - RENAVAM / EXERC 00505098857/2024 - 2.337,89 - **ADRIANE BACIQUETT - 974799429-15 -** 14407033-0 - IPVA - RENAVAM / EXERC 01293690870/2024 - 6.559,31 - **ADRIANE BALBINA BERTONCELLO - 078359139-09 -** 14408575-2 - IPVA - RENAVAM / EXERC 01348243691/2024 - 5.453,61 - **ADRIANE BIBERG VIEIRA - 784067309-00 -** 14424949-6 - IPVA - RENAVAM / EXERC 00932383440/2024 - 4.302,47 - **ADRIANE CAMILE DE SOUZA - 059809989-18 -** 14407438-6 - IPVA - RENAVAM / EXERC 01068253271/2024 - 6.161,59 - **ADRIANE CARVALHO - 034515669-23 -** 14438777-5 - IPVA - RENAVAM / EXERC 01153470834/2024 - 2.353,55 - **ADRIANE CASANOVA - 035842769-00 -** 14438713-9 - IPVA - RENAVAM / EXERC 00172370000/2024 - 2.357,43 - **ADRIANE CIBELE DA LUZ - 026535159-62 -** 14428996-0 - IPVA - RENAVAM / EXERC 01229344095/2024 - 3.064,59 - **ADRIANE CLAUDIA DE CARVALHO - 008212139-70 -** 14425644-1 - IPVA - RENAVAM / EXERC 01235762065/2024 - 3.874,83 - **ADRIANE CRISTINE DE SOUZA - 029755749-16 -** 14424436-2 - IPVA - RENAVAM / EXERC 01214029199/2024 - 4.758,11 - **ADRIANE CURI - 698730039-91 -** 14407380-0 - IPVA - RENAVAM / EXERC 01204041005/2024 - 6.207,36 - **ADRIANE DA SILVA - 004561679-51 -** 14417165-9 - IPVA - RENAVAM / EXERC 00476786207/2024 - 3.014,06 - **ADRIANE DE FATIMA CAMARGO - 089356779-57 -** 14397335-2 - IPVA - RENAVAM / EXERC 01121549486/2023 - 209,99 - **ADRIANE DE FATIMA COSTA - 044585999-76 -** 14396916-9 - IPVA - RENAVAM / EXERC 00941623785/2023 - 219,36 - **ADRIANE DE FATIMA PEREIRA - 049795229-71 -** 14421856-6 - IPVA - RENAVAM / EXERC 00873723058/2023 - 183,45 - **ADRIANE DO ROCIO DA SILVA LARA - 018992209-50 -** 14428027-0 - IPVA - RENAVAM / EXERC 00336179154/2024 - 3.192,96 - **ADRIANE FATIMA FERNANDES DE OLIVEIRA - 069422639-40 -** 14396233-4 - IPVA - RENAVAM / EXERC 00944982344/2023 - 238,89 - **ADRIANE FATIMA KULIBABA - 032716979-65 -** 14423748-0 - IPVA - RENAVAM / EXERC 01239948600/2024 - 9.140,71 - **ADRIANE FERNANDA DE LIMA - 089164929-80 -** 14430352-0 - IPVA - RENAVAM / EXERC 01251938881/2024 - 2.931,63 - **ADRIANE FONTES - 549302279-68 -** 14413035-9 - IPVA - RENAVAM / EXERC 01249331061/2024 - 3.913,14 - **ADRIANE GABARDO RITZMANN - 028922099-86 -** 14424382-0 - IPVA - RENAVAM / EXERC 01358519134/2024 - 4.839,33 - **ADRIANE GARCIA DE BARROS - 040699769-14 -** 14398814-7 - IPVA - RENAVAM / EXERC 00849576300/2023 - 183,45 - **ADRIANE GERTRUDES BUGAI - 007949519-29 -** 14414913-0 - IPVA - RENAVAM / EXERC 01392077262/2024 - 3.544,61 - **ADRIANE HORNES HARTMANN - 069752289-06 -** 14429285-5 - IPVA - RENAVAM / EXERC 00284170283/2024 - 3.036,02 - **ADRIANE MARIA JAMUR - 514527079-87 -** 14427506-3 - IPVA - RENAVAM / EXERC 00351265457/2024 - 3.284,55 - **ADRIANE MARLY RAMOS - 018213249-86 -** 14432475-7 - IPVA - RENAVAM / EXERC 01263399972/2024 - 2.757,62 - **ADRIANE MARTINS FERREIRA - 061612429-58 -** 14422151-6 - IPVA - RENAVAM / EXERC 00843215410/2023 - 178,50 - **ADRIANE MOCELIN LENARTOVICZ - 044383739-21 -** 14398779-5 - IPVA - RENAVAM / EXERC 00858315238/2023 - 183,45 - **ADRIANE MONTEIRO SANTANA - 566714310-00 -** 14419611-2 - IPVA - RENAVAM / EXERC 01041536264/2024 - 2.230,91 - **ADRIANE MOREIRA - 067139469-09 -** 14396185-0 - IPVA - RENAVAM / EXERC 00924382104/2023 - 238,89 - **ADRIANE PERPETUO ALVES MARTINS - 054076039-00 -** 14399134-2 - IPVA - RENAVAM / EXERC 00852530013/2023 - 183,45 - **ADRIANE PRIEBE PRIEBE - 102879449-56 -** 14444309-8 - IPVA - RENAVAM / EXERC 01070260611/2024 - 1.762,36 - **ADRIANE RAIN HOFFMANN - 020249839-52 -** 14439454-2 - IPVA - RENAVAM / EXERC 01181858469/2024 - 2.298,73 - **ADRIANE SORAYA OLIVEIRA DA ROCHA BARCELLOS - 029841829-01 -** 14434347-6 - IPVA - RENAVAM / EXERC 00152139800/2024 - 2.631,35 - **ADRIANE TERTULIANO PINTO - 049866089-32 -** 14439941-2 - IPVA - RENAVAM / EXERC 00920245102/2024 - 2.270,30 - **ADRIANE TUREK - 074662759-90 -** 14435023-5 - IPVA - RENAVAM / EXERC 01025762387/2024 - 2.593,09 - **ADRIANE VIEIRA - 049700369-42 -** 14423368-9 - IPVA - RENAVAM / EXERC 00899937292/2023 - 161,02 - **ADRIANI MILEIDI DE OLIVEIRA - 044856909-46 -** 14444185-0 - IPVA - RENAVAM / EXERC 00343701383/2024 - 1.783,48 - **ADRIANNE BERNARDO MAGNANI - 908760839-04 -** 14445284-4 - IPVA - RENAVAM / EXERC 00329196693/2024 - 1.529,86 - **ADRIANO SANTOS CAVALHEIRO - 667550699-49 -** 14397118-0 - IPVA - RENAVAM / EXERC 00945108915/2023 - 216,46 - **ADRIANO TOLEDO PEREIRA - 832798819-00 -** 14412460-0 - IPVA - RENAVAM / EXERC 01339583140/2024 - 4.027,06 - **ADRIANO ADEMILSON PEDRO - 853684669-00 -** 14417426-7 - IPVA - RENAVAM / EXERC 00504222740/2024 - 2.955,71 - **ADRIANO ALEXANDRE DA SILVA - 084899899-58 -** 14405459-8 - IPVA - RENAVAM / EXERC 00985313560/2023 - 148,88 - **ADRIANO ALVES DA SILVA - 074854859-97 -** 14440168-9 - IPVA - RENAVAM / EXERC 00395490103/2024 - 2.256,98 - **ADRIANO ALVES DE SOUZA - 003409759-70 -** 14445076-0 - IPVA - RENAVAM / EXERC 00126224978/2024 - 1.598,37 - **ADRIANO AMATEI GOUVEA - 066227059-25 -** 14401066-3 - IPVA - RENAVAM / EXERC 00822803631/2023 - 174,01 - **ADRIANO AMERICO WORDELL JUNIOR - 372721011-72 -** 14406916-1 - IPVA - RENAVAM / EXERC 01126057751/2024 - 6.700,22 - **ADRIANO AMERICO WORDELL NETTO - 392580238-03 -** 14416675-2 - IPVA - RENAVAM / EXERC 00323511929/2024 - 3.130,84 - **ADRIANO ANGINSKI FRAGOSO - 052556909-02 -** 14404424-0 - IPVA - RENAVAM / EXERC 00803327285/2023 - 162,27 - **ADRIANO ANTONIO DE SOUZA - 027115439-00 -** 14411898-7 - IPVA - RENAVAM / EXERC 00210445033/2024 - 4.156,24 - **ADRIANO APARECIDO DE PAULA OLIVEIRA - 035859179-17 -** 14414166-0 - IPVA - RENAVAM / EXERC 01102097613/2024 - 3.676,95 - **ADRIANO APARECIDO PAULINO - 024394709-70 -** 14401393-0 - IPVA - RENAVAM / EXERC 00825804698/2023 - 174,01 - **ADRIANO APARECIDO UMBELINO - 028097719-01 -** 14418703-2 - IPVA - RENAVAM / EXERC 00169811719/2024 - 2.549,99 - **ADRIANO ARLEY CANDIDO DA FRANCA - 032639273-45 -** 14431676-2 - IPVA - RENAVAM / EXERC 01343591594/2024 - 2.823,77 - **ADRIANO ASTRIGI DOMINGOS - 08845884/0001-97 -** 14408325-3 - IPVA - RENAVAM / EXERC 01398239914/2024 - 5.551,37 - **ADRIANO AUGUSTO NOGUEIRA - 878440289-04 -** 14401717-0 - IPVA - RENAVAM / EXERC 00840204353/2023 - 174,01 - **ADRIANO B MACHADO - 09272449/0001-83 -** 14417642-1 - IPVA - RENAVAM / EXERC 00310980240/2024 - 2.897,15 - **ADRIANO BARNABE - 062804509-37 -** 14400011-0 - IPVA - RENAVAM / EXERC 00833928767/2023 - 178,50 - **ADRIANO BASTOS DALPRA - 036824349-41 -** 14442543-0 - IPVA - RENAVAM / EXERC 00536575037/2024 - 2.030,35 - **ADRIANO BATISTA DA SILVA FONTES - 007479309-88 -** 14417268-0 - IPVA - RENAVAM / EXERC 01179414109/2024 - 2.988,95 - **ADRIANO BATISTA DE CAMARGO - 048786029-29 -** 14397227-5 - IPVA - RENAVAM / EXERC 00897754204/2023 - 213,15 - **ADRIANO BAZOTTI NETO - 027837599-50 -** 14443296-7 - IPVA - RENAVAM / EXERC 00110992792/2024 - 1.932,86 - **ADRIANO BLASIUS - 065033459-09 -** 14420960-5 - IPVA - RENAVAM / EXERC 00863730647/2023 - 220,04 - **ADRIANO BUENO DE MORAIS - 005422419-51 -** 14423127-9 - IPVA - RENAVAM / EXERC 00805570659/2023 - 162,27 - **ADRIANO CALHEIRO CALDAS - 922734839-53 -** 14433220-2 - IPVA - RENAVAM / EXERC 00393193063/2024 - 2.709,54 - **ADRIANO CAMPOS MOLINOS - 064589859-75 -** 14409701-7 - IPVA - RENAVAM / EXERC 01055434752/2024 - 4.888,99 - **ADRIANO CERVANTES DA SILVA - 054302669-81 -** 14424249-1 - IPVA - RENAVAM / EXERC 01030140356/2024 - 5.031,52 - **ADRIANO CESAR COLOMBO - 128608568-38 -** 14424301-3 - IPVA - RENAVAM / EXERC 01337341980/2024 - 4.943,26 - **ADRIANO CHAGAS ROCHA - 043867499-50 -** 14400816-2 - IPVA - RENAVAM / EXERC 00826484557/2023 - 178,50 - **ADRIANO CORREA - 017258209-19 -** 14430131-5 - IPVA - RENAVAM / EXERC 00489443249/2024 - 2.955,30 - **ADRIANO CRISTIANO DE CARVALHO - 024250529-50 -** 14411859-6 - IPVA - RENAVAM / EXERC 00463000668/2024 - 4.165,29 - **ADRIANO DA SILVA - 068374639-18 -** 14399262-4 - IPVA - RENAVAM / EXERC 00508452627/2023 - 180,12 - **ADRIANO DA SILVA - 069520769-56 -** 14418179-4 - IPVA - RENAVAM / EXERC 00462846911/2024 - 2.716,89 - **ADRIANO DA SILVA DENACON - 063592209-62 -** 14400325-0 - IPVA - RENAVAM / EXERC 00827049617/2023 - 178,50 - **ADRIANO DA SILVA NEVES - 045157719-14 -** 14398898-8 - IPVA - RENAVAM / EXERC 00871269333/2023 - 183,45 - **ADRIANO DA SILVA PINTO JUNIOR - 085838259-80 -** 14432629-6 - IPVA - RENAVAM / EXERC 00179137395/2024 - 2.745,63 - **ADRIANO DA SILVA RODRIGUES - 056598559-03 -** 14436769-3 - IPVA - RENAVAM / EXERC 00510846025/2024 - 2.492,85 - **ADRIANO DE ALMEIDA - 080217219-95 -** 14399290-0 - IPVA - RENAVAM / EXERC 00894288741/2023 - 179,00 - **ADRIANO DE AZEVEDO FLORES - 005174959-96 -** 14422089-7 - IPVA - RENAVAM / EXERC 00842305017/2023 - 178,50 - **ADRIANO DE CASTRO LEMES - 024748349-40 -** 14416593-4 - IPVA - RENAVAM / EXERC 01287025746/2024 - 3.147,38 - **ADRIANO DE LIMA MACHADO - 008593219-16 -** 14415160-7 - IPVA - RENAVAM / EXERC 00591665867/2024 - 3.507,48 - **ADRIANO DE MELO - 029045479-40 -** 14396403-5 - IPVA - RENAVAM / EXERC 00232709270/2023 - 234,45 - **ADRIANO DE OLIVEIRA - 004687661-89 -** 14442582-0 - IPVA - RENAVAM / EXERC 00839493738/2024 - 2.026,89 - **ADRIANO DE OLIVEIRA CEGATE - 047950819-48 -** 14426573-4 - IPVA - RENAVAM / EXERC 00587850892/2024 - 3.450,05 - **ADRIANO DE PAULA - 040519079-45 -** 14399590-9 - IPVA - RENAVAM / EXERC 00842033467/2023 - 178,50 - **ADRIANO DE PAULO MARDEGAN - 038238519-50 -** 14410109-0 - IPVA - RENAVAM / EXERC 00328918296/2024 - 4.727,13 - **ADRIANO DE SOUZA - 054786449-35 -** 14433562-7 - IPVA - RENAVAM / EXERC 00327943165/2024 - 2.675,83 - **ADRIANO DE SOUZA PIRES - 043406619-29 -** 14397838-9 - IPVA - RENAVAM / EXERC 00838808824/2023 - 198,37 - **ADRIANO DE SOUZA TEIXEIRA - 265009198-31 -** 14399648-4 - IPVA - RENAVAM / EXERC 00836637437/2023 - 178,50 - **ADRIANO DO NASCIMENTO AMORIM - 053173469-24 -** 14400614-3 - IPVA - RENAVAM / EXERC 00832846805/2023 - 178,50 - **ADRIANO DOMINGOS DE SOUSA - 041853819-05 -** 14399967-0 - IPVA - RENAVAM / EXERC 00847874974/2023 - 178,50 - **ADRIANO DOS SANTOS - 055148839-57 -** 14444051-0 - IPVA - RENAVAM / EXERC 00997089482/2024 - 1.808,36 - 14444962-2 - IPVA - RENAVAM / EXERC 00915492407/2024 - 1.631,25 - **ADRIANO DOS SANTOS FELIX - 058921419-50 -** 14419198-6 - IPVA - RENAVAM / EXERC 00493259112/2024 - 2.378,26 - **ADRIANO DOS SANTOS MACHADO - 087861069-37 -** 14444572-4 - IPVA - RENAVAM / EXERC 00329588737/2024 - 1.720,39 - **ADRIANO FABRICIO FERREIRA DO NASCIMENTO - 070748429-40 -** 14434223-2 - IPVA - RENAVAM / EXERC 00223731366/2024 - 2.636,72 - **ADRIANO FELIX BARBOZA STOINSKI - 098218269-46 -** 14399410-4 - IPVA - RENAVAM / EXERC 00824616421/2023 - 178,50 - **ADRIANO FERNANDES DOS SANTOS - 038658319-66 -** 14400783-2 - IPVA - RENAVAM / EXERC 00838419020/2023 - 178,50 - 14431494-8 - IPVA - RENAVAM / EXERC 00955749433/2024 - 2.837,08 - **ADRIANO FERNANDO DE OLIVEIRA - 849181369-15 -** 14427673-6 - IPVA - RENAVAM / EXERC 01126936119/2024 - 3.249,46 - **ADRIANO FERREIRA DOS SANTOS - 027790829-92 -** 14403089-3 - IPVA - RENAVAM / EXERC 00311044239/2023 - 169,48 - **ADRIANO FERREIRA FREITAS - 064333389-41 -** 14425728-6 - IPVA - RENAVAM / EXERC 01008048833/2024 - 3.836,04 - **ADRIANO FERREIRA RODRIGUES - 062048099-89 -** 14423436-7 - IPVA - RENAVAM / EXERC 00982301286/2023 - 155,95 - **ADRIANO FERREIRA SANTOS - 048747509-74 -** 14400933-9 - IPVA - RENAVAM / EXERC 00503735914/2023 - 176,24 - **ADRIANO FLAVIO DOS SANTOS - 042085129-11 -** 14399451-1 - IPVA - RENAVAM / EXERC 00829177728/2023 - 178,50 - **ADRIANO FRANCIOSI DA SILVA - 074785399-12 -** 14415217-4 - IPVA - RENAVAM / EXERC 00485587211/2024 - 3.497,93 - **ADRIANO FRANCISCO DE ARRUDA - 006413929-82 -** 14404246-8 - IPVA - RENAVAM / EXERC 00815624468/2023 - 162,27 - **ADRIANO FRANCISCO TESCHE - 017258329-25 -** 14414126-1 - IPVA - RENAVAM / EXERC 00322295980/2024 - 3.683,01 - 14415810-5 - IPVA - RENAVAM / EXERC 01015428824/2024 - 3.399,77 - **ADRIANO FREITAS DOS SANTOS - 058182259-50 -** 14422061-7 - IPVA - RENAVAM / EXERC 00833915673/2023 - 178,50 - **ADRIANO GARCIA DE PONTES - 036286329-60 -** 14398862-7 - IPVA - RENAVAM / EXERC 00882507567/2023 - 183,45 - **ADRIANO GOMES DA COSTA - 055996049-26 -** 14443864-7 - IPVA - RENAVAM / EXERC 01007425358/2024 - 1.841,73 - **ADRIANO GOMES DE AZEVEDO - 034398699-03 -** 14409696-7 - IPVA - RENAVAM / EXERC 01382131604/2024 - 4.891,03 - **ADRIANO GOMES PEREIRA - 041244249-30 -** 14429906-0 - IPVA - RENAVAM / EXERC 00917386213/2024 - 2.974,94 - **ADRIANO GOMES PONTES -**

045614109-02 - 14397662-9 - IPVA - RENAVAM / EXERC 00995509328/2023 - 204,89 - **ADRIANO GONCALVES DA SILVA - 056598729-13 -** 14402708-6 - IPVA - RENAVAM / EXERC 00803427220/2023 - 170,95 - **ADRIANO GUEDES MARTINS - 069938679-90 -** 14406029-6 - IPVA - RENAVAM / EXERC 01380789564/2024 - 9.394,53 - **ADRIANO HOLUBENKO - 783251619-49 -** 14401474-0 - IPVA - RENAVAM / EXERC 00826487696/2023 - 174,01 - **ADRIANO JANDIR CHICOSKI - 037012739-01 -** 14416885-2 - IPVA - RENAVAM / EXERC 01066308710/2024 - 3.066,06 - **ADRIANO JOEL DE OLIVEIRA - 065763949-42 -** 14440054-2 - IPVA - RENAVAM / EXERC 00493037462/2024 - 2.267,20 - **ADRIANO JOSE ALVES - 080390799-00 -** 14407408-4 - IPVA - RENAVAM / EXERC 01385718878/2024 - 6.191,71 - **ADRIANO JOSE CHAGAS - 748782989-87 -** 14413228-9 - IPVA - RENAVAM / EXERC 01195069224/2024 - 3.868,35 - **ADRIANO JOSE DA SILVA - 057573579-16 -** 14421685-7 - IPVA - RENAVAM / EXERC 01007388126/2023 - 186,95 - **ADRIANO JOSE DE LARA - 071544409-37 -** 14427843-7 - IPVA - RENAVAM / EXERC 00589519239/2024 - 3.224,87 - **ADRIANO JOSE GALVAO - 737580359-53 -** 14430973-1 - IPVA - RENAVAM / EXERC 01055800686/2024 - 2.877,45 - **ADRIANO JOSE IAREK - 053643159-08 -** 14405663-9 - IPVA - RENAVAM / EXERC 01129586194/2023 - 146,68 - **ADRIANO JOSE MITRUT DE CASTRO - 071690429-24 -** 14440483-1 - IPVA - RENAVAM / EXERC 00996689087/2024 - 2.232,11 - **ADRIANO JOSE PALEVODA - 048638679-13 -** 14400796-4 - IPVA - RENAVAM / EXERC 00824690524/2023 - 178,50 - **ADRIANO JOSE RIBA - 076659539-05 -** 14402412-5 - IPVA - RENAVAM / EXERC 00799685771/2023 - 170,95 - **ADRIANO JULIO BURANEL - 038448579-07 -** 14445478-2 - IPVA - RENAVAM / EXERC 00501126929/2024 - 1.442,53 - **ADRIANO JUSTINO DA SILVA - 053234779-03 -** 14440186-7 - IPVA - RENAVAM / EXERC 00214169570/2024 - 2.256,19 - **ADRIANO KAIUT ALVES DOS SANTOS - 027208019-50 -** 14440488-2 - IPVA - RENAVAM / EXERC 00140768777/2024 - 2.232,11 - **ADRIANO LEOCADIO DA SILVEIRA - 041114759-57 -** 14443848-5 - IPVA - RENAVAM / EXERC 01034451909/2024 - 1.842,37 - **ADRIANO LIBERALESSO RODRIGUES - 047672759-62 -** 14430736-4 - IPVA - RENAVAM / EXERC 00216824222/2024 - 2.897,15 - **ADRIANO LOPES FERREIRA - 025107759-44 -** 14401519-3 - IPVA - RENAVAM / EXERC 00824770862/2023 - 174,01 - **ADRIANO LOPES LUZ - 083021839-46 -** 14437994-2 - IPVA - RENAVAM / EXERC 00229124887/2024 - 2.418,14 - **ADRIANO LOPES SILVA - 875708409-25 -** 14440687-7 - IPVA - RENAVAM / EXERC 01164197441/2024 - 2.216,99 - **ADRIANO LUCAS SILVA - 069241999-33 -** 14421732-2 - IPVA - RENAVAM / EXERC 00900114819/2023 - 185,79 - **ADRIANO LUIZ NUNES - 047106049-67 -** 14409772-6 - IPVA - RENAVAM / EXERC 01247693691/2024 - 4.859,54 - **ADRIANO LUIZ PORTELA - 029594019-05 -** 14420055-1 - IPVA - RENAVAM / EXERC 01315460170/2024 - 2.073,50 - **ADRIANO MACHADO DOS SANTOS - 023858339-21 -** 14410581-8 - IPVA - RENAVAM / EXERC 01316796806/2024 - 4.552,57 - **ADRIANO MAIA - 049184099-38 -** 14427995-6 - IPVA - RENAVAM / EXERC 01150805509/2024 - 3.201,16 - **ADRIANO MARCELO ARDONO - 028961149-04 -** 14398444-3 - IPVA - RENAVAM / EXERC 00849752477/2023 - 189,26 - **ADRIANO MARCOS VINCENZI - 968463809-49 -** 14428704-5 - IPVA - RENAVAM / EXERC 00252005929/2024 - 3.110,72 - **ADRIANO MARTINS - 045711839-33 -** 14396288-1 - IPVA - RENAVAM / EXERC 00937815195/2023 - 238,89 - **ADRIANO MARTINS CORDEIRO - 112168279-07 -** 14403561-5 - IPVA - RENAVAM / EXERC 00584400438/2023 - 162,34 - **ADRIANO MENDONCA LEITE - 067458429-55 -** 14399499-6 - IPVA - RENAVAM / EXERC 00839742550/2023 - 178,50 - **ADRIANO MIGUEL DA SILVA - 009759139-48 -** 14423007-8 - IPVA - RENAVAM / EXERC 01067136808/2023 - 170,49 - **ADRIANO MURER - 072622299-23 -** 14416215-3 - IPVA - RENAVAM / EXERC 00490119573/2024 - 3.283,95 - **ADRIANO NASCIMENTO DOS SANTOS - 058557599-11 -** 14418571-4 - IPVA - RENAVAM / EXERC 00474662381/2024 - 2.592,11 - **ADRIANO NEGRAO VIEIRA - 694784309-04 -** 14445530-4 - IPVA - RENAVAM / EXERC 00961890576/2024 - 1.410,17 - **ADRIANO NOGUEIRA MARCONDES - 059153479-75 -** 14415991-8 - IPVA - RENAVAM / EXERC 00466834837/2024 - 3.354,64 - **ADRIANO NUCITELLI - 079315679-35 -** 14444169-9 - IPVA - RENAVAM / EXERC 00883198479/2024 - 1.786,07 - **ADRIANO NUNES PADILHA - 813845489-04 -** 14440742-3 - IPVA - RENAVAM / EXERC 01054261994/2024 - 2.214,94 - **ADRIANO PAGANI - 006599289-06 -** 14416223-4 - IPVA - RENAVAM / EXERC 01167057900/2024 - 3.279,16 - **ADRIANO PAULO MANFRIN - 041425859-24 -** 14437254-9 - IPVA - RENAVAM / EXERC 00593843533/2024 - 2.475,23 - **ADRIANO PAVAN RODRIGUES DE BARROS - 049011029-07 -** 14438474-1 - IPVA - RENAVAM / EXERC 01068285815/2024 - 2.376,95 - **ADRIANO PEDRO DOS SANTOS - 097541098-93 -** 14425068-0 - IPVA - RENAVAM / EXERC 00558065562/2024 - 4.198,85 - **ADRIANO PEDROSO SACILOTO - 641386310-20 -** 14436310-8 - IPVA - RENAVAM / EXERC 00344682510/2024 - 2.518,69 - **ADRIANO QUILIAN COMASSETTO - 608227080-00 -** 14440789-0 - IPVA - RENAVAM / EXERC 01091985950/2024 - 2.208,21 - **ADRIANO QUIRINO DE OLIVEIRA - 100926499-04 -** 14403679-4 - IPVA - RENAVAM / EXERC 00816155500/2023 - 162,27 - **ADRIANO RIBEIRO DE MELLO - 087179209-57 -** 14420767-0 - IPVA - RENAVAM / EXERC 00978239725/2023 - 245,77 - **ADRIANO RICARDO CHAVES - 832882369-15 -** 14431380-1 - IPVA - RENAVAM / EXERC 01226032750/2024 - 2.841,80 - **ADRIANO RINKER - 051647019-10 -** 14402318-8 - IPVA - RENAVAM / EXERC 00819378640/2023 - 170,95 - **ADRIANO RODRIGUES DA SILVA - 026186679-64 -** 14431040-3 - IPVA - RENAVAM / EXERC 01157128049/2024 - 2.870,28 - **ADRIANO ROSA - 048508199-74 -** 14420891-9 - IPVA - RENAVAM / EXERC 00899377572/2023 - 231,39 - **ADRIANO SCHNEIDER - 057548039-40 -** 14412308-5 - IPVA - RENAVAM / EXERC 01378369022/2024 - 4.051,15 - **ADRIANO SIEROTA DE SOUZA - 105673279-22 -** 14418456-4 - IPVA - RENAVAM / EXERC 00152101730/2024 - 2.631,35 - **ADRIANO SILVERIO STADNICK LIMA - 043326889-10 -** 14442068-3 - IPVA - RENAVAM / EXERC 01272068789/2024 - 2.082,03 - **ADRIANO SOARES DE MATOS - 007566689-80 -** 14404518-1 - IPVA - RENAVAM / EXERC 00811501795/2023 - 162,27 - **ADRIANO SOUSA SANTOS - 137565337-78 -** 14431633-9 - IPVA - RENAVAM / EXERC 01195631496/2024 - 2.825,44 - **ADRIANO STARON - 032207959-43 -** 14417777-0 - IPVA - RENAVAM / EXERC 01230541184/2024 - 2.841,80 - **ADRIANO TALIZIN PIRES - 021834349-37 -** 14419715-1 - IPVA - RENAVAM / EXERC 00454402090/2024 - 2.191,05 - **ADRIANO VALANSUELO - 043134279-29 -** 14424818-0 - IPVA - RENAVAM / EXERC 01164050874/2024 - 4.397,83 - **ADRIANO VAZ ALVES - 040134979-99 -** 14400912-6 - IPVA - RENAVAM / EXERC 00487605357/2023 - 176,24 - **ADRIANO VEIGA DAMASIO PRESTACAO DE SERVICOS DE TRANSPOR - 33236015/0001-02 -** 14431828-5 - IPVA - RENAVAM / EXERC 01275483590/2024 - 2.815,86 - **ADRIANO VICINI BIERNASKI - 628846629-87 -** 14412437-5 - IPVA - RENAVAM / EXERC 01273065139/2024 - 4.032,13 - **ADRIANO WAGNER DA ROCHA - 042064619-10 -** 14425641-7 - IPVA - RENAVAM / EXERC 01228741058/2024 - 3.874,83 - **ADRIANO WAGNER PEREIRA RAMOS - 063953939-44 -** 14412079-5 - IPVA - RENAVAM / EXERC 01271090985/2024 - 4.120,87 - **ADRIANO WOZNIACK - 025366899-99 -** 14417662-6 - IPVA - RENAVAM / EXERC 01024095670/2024 - 2.889,04 - **ADRIANO XAVIER MONTEIRO - 039695389-12 -** 14399510-0 - IPVA - RENAVAM / EXERC 00842688951/2023 - 178,50 - **ADRIANO ZAVOLSKI - 086158779-04 -** 14413389-7 - IPVA - RENAVAM / EXERC 00559646623/2024 - 3.836,04 - **ADRIANY ALVES DOS SANTOS VETTORI - 802216299-04 -** 14413954-2 - IPVA - RENAVAM / EXERC 01084878639/2024 - 3.719,59 - **ADRIEL CRISTIANO DE MATHIAS - 080447479-66 -** 14422288-1 - IPVA - RENAVAM / EXERC 00845342347/2023 - 178,50 - **ADRIEL DE HERCULE - 006414889-04 -** 14428793-2 - IPVA - RENAVAM / EXERC 01363308146/2024 - 3.095,60 - **ADRIEL DOS SANTOS DIAS BICUDO - 073923219-35 -** 14433476-0 - IPVA - RENAVAM / EXERC 01246033698/2024 - 2.682,36 - **ADRIEL GONCALVES ARAUJO - 061841819-98 -** 14396758-1 - IPVA - RENAVAM / EXERC 00133061663/2023 - 220,64 - **ADRIEL LUCAS BARAVIERA - 506205658-61 -** 14430705-4 - IPVA - RENAVAM / EXERC 00226268519/2024 - 2.897,15 - **ADRIEL LUIZ LOPES PIRES - 054479112-65 -** 14439398-8 - IPVA - RENAVAM / EXERC 00163022682/2024 - 2.301,91 - **ADRIEL NICOLAS DE MELLO FERRI - 055242649-07 -** 14405816-0 - IPVA - RENAVAM / EXERC 01338591107/2024 - 11.061,59 - **ADRIEL SILVA DOS SANTOS - 078125919-30 -** 14403553-4 - IPVA - RENAVAM / EXERC 00831704560/2023 - 162,61 - **ADRIEL STEFFENS - 005964560-18 -** 14407846-2 - IPVA - RENAVAM / EXERC 01169312630/2024 - 5.864,14 - **ADRIELCO A DOS SANTOS TRANSPORTES - 40599798/0001-54 -** 14429881-0 - IPVA - RENAVAM / EXERC 01032840436/2024 - 2.976,17 - **ADRIELE JESUS SANTANA - 038655485-47 -** 14412299-2 - IPVA - RENAVAM / EXERC 01087788797/2024 - 4.054,89 - **ADRIELE TAMIRES LOPES - 108092159-18 -** 14400032-3 - IPVA - RENAVAM / EXERC 00837300746/2023 - 178,50 - **ADRIELEN FARIAS SANCHES - 088319029-03 -** 14424307-2 - IPVA - RENAVAM / EXERC 01138481626/2024 - 4.941,96 - **ADRIELI BARBOSA DA SILVA - 117345279-60 -** 14434236-4 - IPVA - RENAVAM / EXERC 00208456244/2024 - 2.636,72 - **ADRIELI APARECIDA CUNHA DE PAULA - 081668959-86 -** 14416106-8 - IPVA - RENAVAM / EXERC 01153019989/2024 - 3.318,34 - **ADRIELI DE OLIVEIRA HIRAIAMA - 009588809-80 -** 14427124-6 - IPVA - RENAVAM / EXERC 01170742774/2024 - 3.331,56 - **ADRIELI FREITAS GARCIA - 086162429-70 -** 14433174-5 - IPVA - RENAVAM / EXERC 01138136287/2024 - 2.712,50 - **ADRIELI LUANA RODRIGUES - 082122919-28 -** 14398907-0 - IPVA - RENAVAM / EXERC 00874608058/2023 - 183,45 - **ADRIELI RODRIGUES DA SILVA - 056789619-69 -** 14409917-6 - IPVA - RENAVAM / EXERC 00269458034/2024 - 4.804,72 - **ADRIELI TOFFOLI - 063972829-45 -** 14420274-0 - IPVA - RENAVAM / EXERC 00165015080/2024 - 1.957,82 - **ADRIELI URIAS DA SILVA - 061139679-30 -** 14435634-9 - IPVA - RENAVAM / EXERC 01120883510/2024 - 2.552,96 - **ADRIELLE CAMILE FIGUEIREDO GOMES - 074613209-39 -** 14417058-0 - IPVA - RENAVAM / EXERC 00527697567/2024 - 3.034,08 - **ADRIELLI SCREMIN LAFFITES - 007195779-00 -** 14437324-3 - IPVA - RENAVAM / EXERC 01070387433/2024 - 2.475,18 - **ADRIELLY SCHNEIDER CORREA - 066507199-00 -** 14419650-3 - IPVA - RENAVAM / EXERC 01166357624/2024 - 2.216,99 - **ADRIELY MARCONDES MORAIS - 013677539-02 -** 14399907-6 - IPVA - RENAVAM / EXERC 00842793143/2023 - 178,50 - **ADROALDO AUGUSTO COLOMBO - 133094639-15 -** 14418254-5 - IPVA - RENAVAM / EXERC 00885823389/2024 - 2.677,45 - **ADROALDO EYNG - 713340339-00 -** 14413696-9 - IPVA - RENAVAM / EXERC 00455539022/2024 - 3.762,49 - **ADROALDO PEDRO COGO - 940678219-72 -** 14420008-0 - IPVA - RENAVAM / EXERC 01089421246/2024 - 2.085,55 - **ADROVANDO LOPES DA LUZ - 466072859-53 -** 14401054-0 - IPVA - RENAVAM / EXERC 00830030069/2023 - 174,01 - **ADRYAN RICHARD MARCAO - 078449519-07 -** 14431556-1 - IPVA - RENAVAM / EXERC 01253670533/2024 - 2.833,01 - **ADRYAN CAMARGO CONSALTER - 046324239-47 -** 14417392-9 - IPVA - RENAVAM / EXERC 01399866114/2024 - 2.964,12 - **ADSOLITEC SERVICOS TECNICOS LTDA - 04154077/0001-77 -** 14407276-6 - IPVA - RENAVAM / EXERC 01156494882/2024 - 6.306,04 - **ADSON NASSER FREITAS DA COSTA - 528874562-53 -** 14415175-5 - IPVA - RENAVAM / EXERC 01380345763/2024 - 3.507,29 - **ADV TELECOMUNICACOES LTDA - 18130182/0001-80 -** 14429704-0 - IPVA - RENAVAM / EXERC 00865520380/2024 - 2.994,72 - **ADVANCE AUTO CENTER LTDA. - 38387158/0001-39 -** 14405985-9 - IPVA - RENAVAM / EXERC 01214480869/2024 - 9.633,02 - 14426793-1 - IPVA - RENAVAM / EXERC 01182445087/2024 - 3.383,26 - **ADVANCE COMERCIO E REPRESENTACOES LTDA - ME - 21260762/0001-05 -** 14416801-1 - IPVA - RENAVAM / EXERC 00164093192/2024 - 3.104,90 - 14429744-0 - IPVA - RENAVAM / EXERC 00585538816/2024 - 2.991,46 - **ADVOCACIA - MEXIA & BONCHOSKI - 37224041/0001-71 -** 14420548-0 - IPVA - RENAVAM / EXERC 01408362810/2024 - 1.793,47 - **ADVOCACIA BOSSO & PELISSARI ADVOGADOS ASSOCIADOS - 20473038/0001-99 -** 14425435-0 - IPVA - RENAVAM / EXERC 01347653250/2024 - 3.981,01 - **ADVOCACIA GERAL DA UNIAO - 26994558/0001-23 -** 14395833-7 - IPVA - RENAVAM / EXERC 00849685893/2023 - 311,28 - **ADVONSIR HILBERT JUNIOR - 445212949-87 -** 14406949-8 - IPVA - RENAVAM / EXERC 00408863684/2024 - 6.681,45 - **AECIO CARLOS LEME - 047726149-31 -** 14437731-1 - IPVA - RENAVAM / EXERC 00488568722/2024 - 2.437,66 - **AECIO CAVALCANTE DOS SANTOS - 028553535-80 -** 14401923-7 - IPVA - RENAVAM / EXERC 00332070050/2023 - 172,98 - **AEDIVAN CUSTODIO DOURADO - 035940979-27 -** 14419331-8 - IPVA - RENAVAM / EXERC 01183216502/2024 - 2.336,63 - **AEG ARMAZENAGEM E TRANSPORTES LTDA - 20531459/0001-29 -** 14406388-0 - IPVA - RENAVAM / EXERC 01275865477/2024 - 7.850,75 - **AEL ADMINISTRACAO DE EMPRESAS LOGISTICA E NAVEGACAO SA - 06230477/0001-40 -** 14430885-9 - IPVA - RENAVAM / EXERC 00526667044/2024 -

Diário Oficial Certificado Digitalmente
O Departamento de Imprensa Oficial do Estado do Paraná, de garantia de autenticidade deste documento, desde que visualizado através do site http://www.imprensaoficial.pr.gov.br

2.883,84 - **AELEI RUSSEN - 077512169-05 -** 14416521-7 - IPVA - RENAVAM / EXERC 00344852768/2024 - 3.168,93 - **AEM - REMOCAO DE PACIENTES LTDA - 15539628/0001-37 -** 14429173-5 - IPVA - RENAVAM / EXERC 01060380320/2024 - 3.046,05 - **AESASE ASSESSORIA EMPRESARIAL EIRELI - 27580401/0001-14 -** 14409276-7 - IPVA - RENAVAM / EXERC 01197363405/2024 - 5.103,12 - 14412096-5 - IPVA - RENAVAM / EXERC 01197246573/2024 - 4.113,23 - **AF COMERCIO DE PECAS E MANUTENCAO DE MOTOS LTDA - 18052066/0001-90 -** 14411613-5 - IPVA - RENAVAM / EXERC 01172940913/2024 - 4.223,68 - **AF PECAS E SERVICOS LTDA. - 37832049/0001-10 -** 14410160-0 - IPVA - RENAVAM / EXERC 01168680104/2024 - 4.713,82 - **AFATEME MONTAGEM DE ESTRUTURAS METALICAS LTDA - 05796614/0001-45 -** 14417935-8 - IPVA - RENAVAM / EXERC 00190924306/2024 - 2.797,41 - **AFFONSO ZANLORENZI NETO - 030531619-23 -** 14444497-3 - IPVA - RENAVAM / EXERC 00834925770/2024 - 1.734,07 - **AFL CHUARTZ MANUTENCAO INDUSTRIAL LTDA - 17869847/0001-00 -** 14413867-8 - IPVA - RENAVAM / EXERC 00512017093/2024 - 3.736,51 - **AFN MOTORS COMERCIO DE VEICULOS LTDA - 40084591/0001-47 -** 14405792-9 - IPVA - RENAVAM / EXERC 01059685865/2024 - 11.412,29 - **AFONSA DIAS PAIXAO - 654279049-72 -** 14408090-4 - IPVA - RENAVAM / EXERC 01103818985/2024 - 5.654,94 - **AFONSO BERTUAL MONICO - 088840369-09 -** 14415671-4 - IPVA - RENAVAM / EXERC 01319628491/2024 - 3.416,69 - **AFONSO CANDIDO DE FIGUEIREDO ROCHA - 080250889-87 -** 14428590-5 - IPVA - RENAVAM / EXERC 01069588617/2024 - 3.120,02 - **AFONSO FIGUEREDO DE ANDRADE - 465828359-04 -** 14415515-7 - IPVA - RENAVAM / EXERC 00408268549/2024 - 3.444,98 - **AFONSO GUSTAVO HAUSER NETO - 052546879-08 -** 14409354-2 - IPVA - RENAVAM / EXERC 01327720849/2024 - 5.059,76 - **AFONSO GUSTAVO PINHEIRO DE SOUZA - 073011589-55 -** 14425406-6 - IPVA - RENAVAM / EXERC 01372449547/2024 - 4.004,78 - **AFONSO HENRIQUE PREZOTO CASTELANO - 277437108-23 -** 14408524-8 - IPVA - RENAVAM / EXERC 01304231370/2024 - 5.475,34 - **AFONSO LEANDRO DOS SANTOS - 668887519-53 -** 14400861-8 - IPVA - RENAVAM / EXERC 00835115798/2023 - 177,18 - **AFONSO LUIZ DOS SANTOS - 079548349-05 -** 14444811-1 - IPVA - RENAVAM / EXERC 00256730474/2024 - 1.679,82 - **AFONSO TOMBA - 521506749-04 -** 14444537-6 - IPVA - RENAVAM / EXERC 00995390819/2024 - 1.725,65 - **AFRINE TOLKMITH ROLIM - 026375649-11 -** 14425954-8 - IPVA - RENAVAM / EXERC 01080956066/2024 - 3.719,59 - **AG COMPANY SERVICE LTDA - 48120564/0001-94 -** 14419836-0 - IPVA - RENAVAM / EXERC 00476027772/2024 - 2.153,51 - **AG MOBILIA MOVEIS LTDA - 29114621/0001-88 -** 14405882-8 - IPVA - RENAVAM / EXERC 01119411758/2024 - 10.388,98 - **AGAIR DE JESUS - 032717489-77 -** 14401876-1 - IPVA - RENAVAM / EXERC 00373896620/2023 - 173,60 - **AGAPE ADMINISTRADORA DE BENS LTDA - 17260047/0001-97 -** 14424556-3 - IPVA - RENAVAM / EXERC 00991932960/2024 - 4.645,73 - **AGATHA DE OLIVEIRA THOME - 079381779-03 -** 14427520-9 - IPVA - RENAVAM / EXERC 01334648813/2024 - 3.282,06 - **AGBF TRANSPORTES EIRELI - 12993530/0001-67 -** 14420203-1 - IPVA - RENAVAM / EXERC 00328495328/2024 - 1.999,85 - **AGDA APARECIDA CORREA SAVITZKI - 835349039-00 -** 14434489-8 - IPVA - RENAVAM / EXERC 01269201600/2024 - 2.623,74 - **AGDA MENDES SOSA - 557236759-15 -** 14439759-2 - IPVA - RENAVAM / EXERC 01264707263/2024 - 2.281,02 - **AGEMIRO OLIVEIRA SILVA - 262277892-91 -** 14405486-5 - IPVA - RENAVAM / EXERC 00196240271/2023 - 148,88 - **AGENCIA IBP BR LTDA - 49314667/0001-58 -** 14433475-2 - IPVA - RENAVAM / EXERC 01097567009/2024 - 2.682,72 - **AGENCIA PONTA GROSSA DE NOTICIAS LTDA - 11389296/0001-09 -** 14433946-0 - IPVA - RENAVAM / EXERC 01167632394/2024 - 2.654,47 - **AGENOR DE LIMA NETO - 81169781/0001-44 -** 14444616-0 - IPVA - RENAVAM / EXERC 01267173472/2024 - 1.712,89 - **AGENOR DOS SANTOS - 480249379-72 -** 14411632-1 - IPVA - RENAVAM / EXERC 01200240470/2024 - 4.221,00 - **AGENOR FLORENCIO - 431323599-04 -** 14435338-2 - IPVA - RENAVAM / EXERC 01031356891/2024 - 2.572,18 - **AGENOR LOPES DE ALMEIDA JUNIOR - 394108798-33 -** 14400716-6 - IPVA - RENAVAM / EXERC 00826214142/2023 - 178,50 - **AGENOR MARTINS DO PRADO - 205442439-00 -** 14404432-0 - IPVA - RENAVAM / EXERC 00804997675/2023 - 162,27 - **AGENOR MATIAS - 778037289-87 -** 14421821-3 - IPVA - RENAVAM / EXERC 00872071162/2023 - 183,45 - **AGENOR NOGUEIRA DINIZ - 001203018-06 -** 14425432-5 - IPVA - RENAVAM / EXERC 01232167069/2024 - 3.984,87 - **AGENOR PEDROSO DE LIMA FILHO - 872084079-91 -** 14411285-7 - IPVA - RENAVAM / EXERC 01261786723/2024 - 4.320,49 - **AGENOR SLONGO - 197592159-34 -** 14443947-3 - IPVA - RENAVAM / EXERC 00328511994/2024 - 1.826,62 - **AGENTIL MENDES DA SILVA - 352746469-72 -** 14425984-0 - IPVA - RENAVAM / EXERC 00947149597/2024 - 3.706,18 - **AGEU FAGNER DE OLIVEIRA CAETANO - 047372249-60 -** 14415925-0 - IPVA - RENAVAM / EXERC 01231443976/2024 - 3.363,88 - **AGEU PAES PESSOA - 594242229-04 -** 14404948-9 - IPVA - RENAVAM / EXERC 00976210592/2023 - 155,95 - **AGEU RIBEIRO DA SILVA - 914534709-30 -** 14430727-5 - IPVA - RENAVAM / EXERC 00283865873/2024 - 2.897,15 - **AGHATA CRISTINE DE MENEZES - 391720138-00 -** 14416790-2 - IPVA - RENAVAM / EXERC 01051794274/2024 - 3.108,69 - **AGHATA SILVESTRE FERRAZ - 045469869-04 -** 14406519-0 - IPVA - RENAVAM / EXERC 01139522911/2024 - 7.534,78 - **AGMAR NUNES FIERI - 073450699-66 -** 14424951-8 - IPVA - RENAVAM / EXERC 00915874113/2024 - 4.302,47 - **AGNALDO ALMEIDA DA SILVA - 024179649-02 -** 14403677-8 - IPVA - RENAVAM / EXERC 00816166471/2023 - 162,27 - **AGNALDO ALVES PEREIRA - 774736719-87 -** 14398901-1 - IPVA - RENAVAM / EXERC 00862859719/2023 - 183,45 - **AGNALDO ANTONIO ANGELI - 787284109-63 -** 14419898-0 - IPVA - RENAVAM / EXERC 00540976806/2024 - 2.127,22 - **AGNALDO APARECIDO FURTUOSO - 624517909-20 -** 14402550-4 - IPVA - RENAVAM / EXERC 00804093067/2023 - 170,95 - **AGNALDO BOSCO - 869904469-00 -** 14418861-6 - IPVA - RENAVAM / EXERC 00527070343/2024 - 2.492,85 - **AGNALDO CALDEIRA - 725564129-68 -** 14441838-7 - IPVA - RENAVAM / EXERC 01156248270/2024 - 2.115,14 - **AGNALDO CESAR QUACHIO - 020985619-03 -** 14437496-7 - IPVA - RENAVAM / EXERC 00950739480/2024 - 2.464,24 - **AGNALDO DE MELO JESUS - 811490189-68 -** 14426906-3 - IPVA - RENAVAM / EXERC 01217133370/2024 - 3.367,13 - **AGNALDO DELLA BETTA - 075822549-02 -** 14419126-9 - IPVA - RENAVAM / EXERC 00481270787/2024 - 2.407,04 - **AGNALDO FABEZAK QUEIROZ - 069198599-55 -** 14424063-4 - IPVA - RENAVAM / EXERC 01262342810/2024 - 5.493,74 - **AGNALDO FERREIRA DOS SANTOS - 035728519-04 -** 14422858-8 - IPVA - RENAVAM / EXERC 00911404376/2023 - 171,58 - **AGNALDO FRANCISCO DE PAULO - 653304049-91 -** 14423178-3 - IPVA - RENAVAM / EXERC 00809748487/2023 - 162,27 - **AGNALDO JOSE DINIZ - 863194429-72 -** 14431348-8 - IPVA - RENAVAM / EXERC 00458613177/2024 - 2.847,16 - **AGNALDO JUSTINO SOARES - 018723139-73 -** 14406434-8 - IPVA - RENAVAM / EXERC 01261485545/2024 - 7.684,10 - **AGNALDO KEMMER - 566066059-20 -** 14440584-6 - IPVA - RENAVAM / EXERC 00885682890/2024 - 2.225,91 - **AGNALDO LUDOVINO DA ROSA - 899001709-20 -** 14437397-9 - IPVA - RENAVAM / EXERC 00178073423/2024 - 2.469,20 - **AGNALDO MAGALHAES DOMINGUES - 026763329-70 -** 14396569-4 - IPVA - RENAVAM / EXERC 00118299999/2023 - 231,09 - **AGNALDO MARCELUS BRASIL - 662757099-87 -** 14416698-1 - IPVA - RENAVAM / EXERC 00533884764/2024 - 3.128,06 - **AGNALDO MARINS - 015171939-07 -** 14442365-8 - IPVA - RENAVAM / EXERC 01156038658/2024 - 2.051,58 - **AGNALDO MENDES MACIEL - 192343929-49 -** 14439945-5 - IPVA - RENAVAM / EXERC 00949015296/2024 - 2.270,30 - **AGNALDO MIRANDA ALVES - 036672089-95 -** 14405310-9 - IPVA - RENAVAM / EXERC 00931244234/2023 - 154,18 - **AGNALDO PEREIRA DE SOUZA - 828346369-15 -** 14399671-9 - IPVA - RENAVAM / EXERC 00829451013/2023 - 178,50 - **AGNALDO PEREIRA PARDIM - 005908819-22 -** 14422126-5 - IPVA - RENAVAM / EXERC 00842403787/2023 - 178,50 - **AGNALDO RIBEIRO - 602088309-44 -** 14425141-5 - IPVA - RENAVAM / EXERC 01067955922/2024 - 4.164,09 - **AGNALDO SEREN - 917522569-72 -** 14444814-6 - IPVA - RENAVAM / EXERC 01419918084/2024 - 1.679,09 - **AGNALDO VICENTE DE SOUZA - 017147889-46 -** 14401071-0 - IPVA - RENAVAM / EXERC 00836192770/2023 - 174,01 - **AGNEL CANO SOBRINHO - 051938639-65 -** 14404579-3 - IPVA - RENAVAM / EXERC 00813781760/2023 - 162,27 - **AGNELO MARCOS ALVES DE LIMA - 111063361-00 -** 14401520-7 - IPVA - RENAVAM / EXERC 00840888732/2023 - 174,01 - **AGNES FERNANDA JULIAO ALVES - 076203459-90 -** 14436466-0 - IPVA - RENAVAM / EXERC 01180964370/2024 - 2.510,42 - **AGNIS KELLY FERREIRA DE MELLO QUERICO - 081532259-36 -** 14427981-6 - IPVA - RENAVAM / EXERC 00469258713/2024 - 3.204,58 - **AGNO VANDERLEY CEZARINO CAETANO 05826678950 - 14655624/0001-51 -** 14418066-6 - IPVA - RENAVAM / EXERC 00568966996/2024 - 2.744,94 - **AGNOLO TRANSPORTES LTDA - 11192665/0001-60 -** 14419668-6 - IPVA - RENAVAM / EXERC 00554159074/2024 - 2.208,88 - **AGOSTINHO CASPREK - 628756639-68 -** 14423000-0 - IPVA - RENAVAM / EXERC 00805132961/2023 - 170,95 - **AGOSTINHO DANTAS BRILHANTE - 013533544-23 -** 14404627-7 - IPVA - RENAVAM / EXERC 01002234996/2023 - 161,66 - **AGOSTINHO DE JESUS TEIXEIRA - 040178599-84 -** 14432868-0 - IPVA - RENAVAM / EXERC 00471823350/2024 - 2.733,70 - **AGOSTINHO PACHEMSHI - 588200439-04 -** 14407584-6 - IPVA - RENAVAM / EXERC 01253502851/2024 - 6.049,44 - **AGOSTINHO RODRIGUES - 115880049-53 -** 14440064-0 - IPVA - RENAVAM / EXERC 00465577075/2024 - 2.267,20 - **AGOSTINHO SOARES DOS SANTOS - 277992396-20 -** 14431153-1 - IPVA - RENAVAM / EXERC 01039195625/2024 - 2.862,04 - **AGRIA, MORI E MARASSATI COMUNICACAO VISUAL LTDA - 28280894/0001-30 -** 14409390-9 - IPVA - RENAVAM / EXERC 01390359449/2024 - 5.049,80 - **AGRICOLA RAIZ LTDA - 38285950/0001-82 -** 14424387-0 - IPVA - RENAVAM / EXERC 01074487980/2024 - 4.824,91 - **AGRICOLA SANTA HELENA LTDA - 02943440/0001-08 -** 14418233-2 - IPVA - RENAVAM / EXERC 00933140088/2024 - 2.689,85 - **AGRILOU SERVICOS AGRICOLAS LTDA - 47461367/0001-76 -** 14410337-8 - IPVA - RENAVAM / EXERC 01232451131/2024 - 4.637,09 - **AGRIMASA LTDA - 02591943/0001-61 -** 14416824-0 - IPVA - RENAVAM / EXERC 00191364959/2024 - 3.092,60 - **AGRINALDO FONSECA DE OLIVEIRA - 033032309-19 -** 14415523-8 - IPVA - RENAVAM / EXERC 00414917626/2024 - 3.444,98 - **AGRISA AGROINDUSTRIAL DE SUBPRODUTOS ANIMAL LTDA - 10781498/0001-20 -** 14409306-2 - IPVA - RENAVAM / EXERC 01174271873/2024 - 5.084,01 - **AGRISA COMERCIAL LTDA - 42417599/0001-03 -** 14408112-9 - IPVA - RENAVAM / EXERC 01123114800/2024 - 5.637,83 - **AGRIVAI SERVICOS DE AGONOMIA LTDA - 15418220/0001-07 -** 14412545-2 - IPVA - RENAVAM / EXERC 01211589134/2024 - 4.009,12 - **AGRO FLORESTAL SEPAC LTDA - 80867351/0001-33 -** 14435221-1 - IPVA - RENAVAM / EXERC 01360618470/2024 - 2.579,67 - 14438073-8 - IPVA - RENAVAM / EXERC 00531697290/2024 - 2.413,20 - **AGRO HORIZONTE COMERCIO DE PRODUTOS AGROPECUARIOS EIREL - 34296710/0001-22 -** 14439225-6 - IPVA - RENAVAM / EXERC 00528062395/2024 - 2.317,82 - **AGRO IMPORTACAO E EXPORTACAO INCOMATTI LTDA - 39753820/0001-90 -** 14405772-4 - IPVA - RENAVAM / EXERC 01002161450/2024 - 11.681,73 - **AGRO PECUARIA TRES PIRAMIDES LIMITADA - 81059420/0001-45 -** 14407868-3 - IPVA - RENAVAM / EXERC 01322573635/2024 - 5.826,24 - **AGRO ROAD TRANSPORTES RODOVIARIOS LTDA - 41480949/0001-13 -** 14414975-0 - IPVA - RENAVAM / EXERC 00544226771/2024 - 3.533,90 - 14418767-9 - IPVA - RENAVAM / EXERC 00962993930/2024 - 2.531,08 - **AGRO SAO PEDRO E SANTA MARIA CONSULTORIA E AGRICULTURA - 26755756/0001-34 -** 14438148-3 - IPVA - RENAVAM / EXERC 00543827526/2024 - 2.407,04 - **AGRO-GERADORES LTDA. - 33143098/0001-95 -** 14428938-2 - IPVA - RENAVAM / EXERC 01079912441/2024 - 3.066,06 - **AGROCERTA COMERCIO DE CEREAIS LTDA EM RECUPERACAO JUDIC - 35157971/0001-24 -** 14425049-4 - IPVA - RENAVAM / EXERC 01209848683/2024 - 4.214,24 - **AGROESPERANCA LTDA - 46692351/0001-01 -** 14416141-6 - IPVA - RENAVAM / EXERC 00487458370/2024 - 3.308,54 - **AGROGIBA - SERV DE COLHEITA MECANIZADA E TRANSPORTES LT - 09596444/0001-06 -** 14418812-8 - IPVA - RENAVAM / EXERC 00558204481/2024 - 2.518,24 - **AGROINDUSTRIAL PINDORAMA LTDA - 16599030/0001-04 -** 14423745-5 - IPVA - RENAVAM / EXERC 01320320330/2024 - 9.388,02 - **AGROINDUSTRIAL SAO JOSE INDUSTRIA E COMERCIO, IMPORTACA - 42655997/0001-68 -** 14409580-4 - IPVA - RENAVAM / EXERC 01095117324/2024 - 4.948,71 - **AGROMAR FERTILIZANTES LTDA - 37723346/0001-28 -** 14411489-2 - IPVA - RENAVAM / EXERC 01050712126/2024 - 4.270,14 - **AGRONOVVA EQUIPAMENTOS AGROPECUARIOS EIRELI ME - 20741657/0001-17 -** 14419955-3 - IPVA - RENAVAM / EXERC 00484788817/2024 - 2.110,99 - **AGROPECUARIA E**

ALIMENTOS OTAVIO - EIRELI - 21117112/0001-05 - 14424726-4 - IPVA - RENAVAM / EXERC 00508733049/2024 - 4.483,41 - **AGROPECUARIA E TRANSPORTES BALL BLACK LTDA - 25354559/0001-40 -** 14406696-0 - IPVA - RENAVAM / EXERC 01058330303/2024 - 7.079,60 - **AGROPECUARIA FERREIRA & MARTINS LTDA - ME - 17630507/0001-21 -** 14431439-5 - IPVA - RENAVAM / EXERC 01067281077/2024 - 2.838,84 - **AGROPECUARIA JLC LTDA - EPP - 29267066/0001-24 -** 14409613-4 - IPVA - RENAVAM / EXERC 01177434307/2024 - 4.930,94 - **AGROPECUARIA POLIORGANICO LTDA - 22372078/0001-70 -** 14414713-8 - IPVA - RENAVAM / EXERC 00559011857/2024 - 3.578,96 - **AGROPECUARIA TERRA SANTA LTDA - 43814605/0001-29 -** 14428735-5 - IPVA - RENAVAM / EXERC 00412939339/2024 - 3.108,88 - **AGROPRIME COMERCIAL AGRICOLA LTDA - ME - 10233755/0001-90 -** 14415014-7 - IPVA - RENAVAM / EXERC 00585806934/2024 - 3.530,39 - **AGROROSE COMERCIO E INDUSTRIA LTDA - 77048965/0001-89 -** 14414333-7 - IPVA - RENAVAM / EXERC 01409819318/2024 - 3.646,21 - **AGROSEPAC LOGISTICA LTDA - 27831436/0001-89 -** 14416983-2 - IPVA - RENAVAM / EXERC 01275759502/2024 - 3.046,20 - 14433539-2 - IPVA - RENAVAM / EXERC 01114987066/2024 - 2.676,13 - **AGUA DO LICA ADMINISTRADORA DE BENS LTDA - 04511252/0001-36 -** 14431982-6 - IPVA - RENAVAM / EXERC 00550551697/2024 - 2.801,21 - **AGUAS CORRENTES TRANSPORTE E LOGISTICA LTDA - 11465686/0001-02 -** 14433738-7 - IPVA - RENAVAM / EXERC 00532924517/2024 - 2.667,98 - **AGUAS DE ROSANA EMPREENDIMENTOS IMOBILIARIOS SPE LTDA - 35577990/0001-00 -** 14431170-1 - IPVA - RENAVAM / EXERC 00409230219/2024 - 2.861,96 - **AGUAS LINDAS AGROPECUARIA LTDA - 21227884/0001-91 -** 14424762-0 - IPVA - RENAVAM / EXERC 00507525833/2024 - 4.461,92 - **AGUIA ADMINISTRADORA DE BENS LTDA - 21946365/0001-83 -** 14439601-4 - IPVA - RENAVAM / EXERC 00953971937/2024 - 2.292,08 - **AGUIAR & PEGUIM TRANSPORTES LTDA - 17209965/0001-91 -** 14425133-4 - IPVA - RENAVAM / EXERC 01011417208/2024 - 4.169,28 - **AGUIAR & VENDRUSCOLO ADVOGADOS ASSOCIADOS S/C - 05059360/0001-82 -** 14435201-7 - IPVA - RENAVAM / EXERC 01407010163/2024 - 2.580,61 - **AGUIAR COMPANY LTDA - 28469400/0001-60 -** 14416752-0 - IPVA - RENAVAM / EXERC 01414143440/2024 - 3.114,57 - **AGUIAR TRANSPORTES RODOVIARIOS LTDA - 39675029/0001-09 -** 14410669-5 - IPVA - RENAVAM / EXERC 01059759001/2024 - 4.516,40 - **AGUILAR DOS SANTOS - 553383569-53 -** 14421894-9 - IPVA - RENAVAM / EXERC 00888580738/2023 - 183,45 - **AGUILAR JOSE MORZELLE - 922672701-53 -** 14398128-2 - IPVA - RENAVAM / EXERC 00874038340/2023 - 189,26 - **AGUILAR SANTOS DE PAULA - 05679631/0001-00 -** 14441656-2 - IPVA - RENAVAM / EXERC 00485531410/2024 - 2.138,72 - **AGUIMAR GODOI BUENO - 050010299-61 -** 14398197-5 - IPVA - RENAVAM / EXERC 00852144504/2023 - 189,26 - **AGUINALDO ALMEIDA DA SILVA - 068810239-52 -** 14423215-1 - IPVA - RENAVAM / EXERC 00819381608/2023 - 162,27 - **AGUINALDO ALVES - 583412429-15 -** 14424767-1 - IPVA - RENAVAM / EXERC 01278591220/2024 - 4.456,25 - **AGUINALDO ALVES MOREIRA - 287084778-50 -** 14426146-1 - IPVA - RENAVAM / EXERC 01068067370/2024 - 3.629,01 - **AGUINALDO APARECIDO CECCATO - 965449379-91 -** 14425629-8 - IPVA - RENAVAM / EXERC 01244772590/2024 - 3.880,64 - **AGUINALDO APARECIDO DA SILVA - 921781979-49 -** 14430924-3 - IPVA - RENAVAM / EXERC 01100443859/2024 - 2.880,72 - **AGUINALDO APARECIDO RIBEIRO E CIA LTDA - 09239248/0001-84 -** 14414699-9 - IPVA - RENAVAM / EXERC 01020992783/2024 - 3.582,51 - **AGUINALDO BAPTISTA JUNIOR - 597107219-68 -** 14434753-6 - IPVA - RENAVAM / EXERC 01245742130/2024 - 2.610,69 - **AGUINALDO BRAZ DE FRANCA - 051506949-32 -** 14433713-1 - IPVA - RENAVAM / EXERC 01134803998/2024 - 2.668,61 - **AGUINALDO CALISTO - 711135099-53 -** 14430679-1 - IPVA - RENAVAM / EXERC 01252897208/2024 - 2.899,58 - **AGUINALDO CARLOS MACHADO - 036287199-09 -** 14423270-4 - IPVA - RENAVAM / EXERC 00808874241/2023 - 162,27 - **AGUINALDO CASSAROTTI - 882825209-00 -** 14420192-2 - IPVA - RENAVAM / EXERC 01085230748/2024 - 2.002,94 - **AGUINALDO DE MARCHI PAIM - 027694819-08 -** 14420747-5 - IPVA - RENAVAM / EXERC 00903104199/2023 - 250,87 - **AGUINALDO DE OLIVEIRA - 022281769-07 -** 14401304-2 - IPVA - RENAVAM / EXERC 00833460609/2023 - 174,01 - **AGUINALDO DE PAULA PEREIRA - 028752909-67 -** 14444171-0 - IPVA - RENAVAM / EXERC 00167633392/2024 - 1.785,94 - **AGUINALDO DE SOUZA FERNANDES - 025826149-80 -** 14407554-4 - IPVA - RENAVAM / EXERC 01297805019/2024 - 6.064,88 - **AGUINALDO DOS SANTOS - 017433209-22 -** 14431873-0 - IPVA - RENAVAM / EXERC 00847704700/2024 - 2.815,07 - **AGUINALDO FERNANDES DA SILVA - 643718169-91 -** 14419968-5 - IPVA - RENAVAM / EXERC 01031515663/2024 - 2.107,93 - **AGUINALDO FERREIRA - 620379199-72 -** 14400080-3 - IPVA - RENAVAM / EXERC 00841262527/2023 - 178,50 - **AGUINALDO FIGUEIREDO - 596036079-91 -** 14440004-6 - IPVA - RENAVAM / EXERC 00455532435/2024 - 2.267,20 - **AGUINALDO FLORO DA SILVA - 021984639-11 -** 14405398-2 - IPVA - RENAVAM / EXERC 00998572446/2023 - 151,27 - **AGUINALDO GALVANI - 14145444/0001-20 -** 14425830-4 - IPVA - RENAVAM / EXERC 01323282677/2024 - 3.769,74 - **AGUINALDO LAZARETTI MELENDRE - 226714868-47 -** 14445053-1 - IPVA - RENAVAM / EXERC 00308494172/2024 - 1.603,37 - **AGUINALDO MICHALCZUK - 082816519-03 -** 14399235-7 - IPVA - RENAVAM / EXERC 00502413212/2023 - 180,12 - **AGUINALDO PEREIRA ALVES - 959467561-68 -** 14404443-6 - IPVA - RENAVAM / EXERC 00807388580/2023 - 162,27 - **AGUINALDO RODRIGUES DA SILVA - 034398769-42 -** 14414743-0 - IPVA - RENAVAM / EXERC 01067145416/2024 - 3.574,15 - **AGUINALDO STAXHYN - 029484629-83 -** 14434077-9 - IPVA - RENAVAM / EXERC 00884992306/2024 - 2.642,82 - **AGUINALDO VICENTINI DE SA - 958456909-00 -** 14426818-0 - IPVA - RENAVAM / EXERC 01042352299/2024 - 3.376,22 - **AGUINAUDO RIBEIRO PASQUAL - 083577539-90 -** 03683752-7 - IAP - AUTO INFRACAO 00132822 - 17.589,72 - **AGUINEIA DE FATIMA CARDOSO - 007345529-63 -** 14442993-1 - IPVA - RENAVAM / EXERC 00889685932/2024 - 1.974,14 - **AGUISLAINI CRISTHYNA DOS SANTOS - 010846572-10 -** 14397276-3 - IPVA - RENAVAM / EXERC 01367038577/2023 - 212,22 - **AGUSTIN STAJNSZNAJDER - 801119019-95 -** 14408029-7 - IPVA - RENAVAM / EXERC 01187444267/2024 - 5.722,44 - **AGUSTINHO ACIR DE SIQUEIRA - 359442009-44 -** 14422403-5 - IPVA - RENAVAM / EXERC 00840798539/2023 - 178,50 - **AHIZECHUKWU CHINONSO SAMUEL EMELE - 229615478-65 -** 14432647-4 - IPVA - RENAVAM / EXERC 01219888025/2024 - 2.743,29 - **AHUDREY PERES CORREIA - 093112199-08 -** 14438916-6 - IPVA - RENAVAM / EXERC 00283514930/2024 - 2.348,01 - **AIDA DA SILVA PEREIRA - 884710719-91 -** 14431446-8 - IPVA - RENAVAM / EXERC 01062630049/2024 - 2.838,84 - **AIDIL LEAO - 514586919-34 -** 14426935-7 - IPVA - RENAVAM / EXERC 01240680284/2024 - 3.362,82 - **AILAN CAMPOS LOPES - 359039928-70 -** 14430826-3 - IPVA - RENAVAM / EXERC 01140260470/2024 - 2.892,70 - **AILSON BARBOSA DOS SANTOS - 848204979-87 -** 14411163-0 - IPVA - RENAVAM / EXERC 00910979405/2024 - 4.362,61 - **AILSON LUIS OLIVEIRA E SILVA - 082331349-29 -** 14400791-3 - IPVA - RENAVAM / EXERC 00844854875/2023 - 178,50 - **AILSON MARIANO - 284775969-72 -** 14432241-0 - IPVA - RENAVAM / EXERC 01221729699/2024 - 2.772,96 - **AILTON ADAMI - 790299309-34 -** 14400647-0 - IPVA - RENAVAM / EXERC 00844214990/2023 - 178,50 - **AILTON ALVES CASTANHO - 061841699-47 -** 14400116-8 - IPVA - RENAVAM / EXERC 00853778817/2023 - 178,50 - **AILTON ALVES DE ALMEIDA - 654195452-68 -** 14426283-2 - IPVA - RENAVAM / EXERC 00328961000/2024 - 3.570,63 - **AILTON ALVES DE OLIVEIRA - 025939228-69 -** 14411376-4 - IPVA - RENAVAM / EXERC 00924833211/2024 - 4.302,47 - **AILTON ALVES MOREIRA - 037862916-67 -** 14400567-8 - IPVA - RENAVAM / EXERC 00843397934/2023 - 178,50 - **AILTON ANTONIO BREDA - 608806869-87 -** 14406375-9 - IPVA - RENAVAM / EXERC 00254060498/2024 - 7.907,21 - **AILTON ANTONIO DA COSTA - 047434179-88 -** 14399772-3 - IPVA - RENAVAM / EXERC 00830318631/2023 - 178,50 - **AILTON APARECIDO AIOLFI - 257681838-25 -** 14425225-0 - IPVA - RENAVAM / EXERC 01275771200/2024 - 4.120,87 - 14426438-0 - IPVA - RENAVAM / EXERC 00533806232/2024 - 3.507,48 - **AILTON APARECIDO OLINI - 323709119-72 -** 14403978-5 - IPVA - RENAVAM / EXERC 00813151864/2023 - 162,27 - **AILTON BARBOSA ZANELATO - 608704519-87 -** 14411914-2 - IPVA - RENAVAM / EXERC 00888210175/2024 - 4.152,35 - **AILTON BATISTA DE FARIA - 955075407-30 -** 14422453-1 - IPVA - RENAVAM / EXERC 00831609346/2023 - 178,50 - **AILTON BRUNO RODRIGUES - 779124469-15 -** 14441519-1 - IPVA - RENAVAM / EXERC 00533575192/2024 - 2.158,18 - **AILTON CARVALHO ESTEVES - 046287809-00 -** 14424882-1 - IPVA - RENAVAM / EXERC 01096812360/2024 - 4.357,73 - **AILTON CEZAR DA COSTA - 037015699-40 -** 14430042-4 - IPVA - RENAVAM / EXERC 01249599170/2024 - 2.960,98 - **AILTON DA SILVA FERREIRA - 033498159-01 -** 14442934-6 - IPVA - RENAVAM / EXERC 01122424920/2024 - 1.984,74 - **AILTON DE JESUS COUTO - 010562182-07 -** 14418488-2 - IPVA - RENAVAM / EXERC 01131275486/2024 - 2.619,85 - **AILTON DE SOUZA MELO - 330647259-04 -** 14442884-6 - IPVA - RENAVAM / EXERC 01010700984/2024 - 1.987,88 - **AILTON DONIZETE DE FREITAS AGUIAR - 540035809-82 -** 14445066-3 - IPVA - RENAVAM / EXERC 00995077207/2024 - 1.599,10 - **AILTON EUGENIO DA SILVA - 615916109-15 -** 14431460-3 - IPVA - RENAVAM / EXERC 01021706580/2024 - 2.837,50 - **AILTON FIALHO SILVA - 058579079-50 -** 14408942-1 - IPVA - RENAVAM / EXERC 01240236040/2024 - 5.253,29 - **AILTON GUEDES SOARES FREITAS - 307726858-27 -** 14433962-2 - IPVA - RENAVAM / EXERC 00945216050/2024 - 2.654,06 - 14436190-3 - IPVA - RENAVAM / EXERC 00281335850/2024 - 2.523,82 - **AILTON IGOR DA SILVA ALMEIDA - 111416939-09 -** 14417605-7 - IPVA - RENAVAM / EXERC 01049843239/2024 - 2.912,43 - **AILTON JOSE CARVARIO - 339402829-87 -** 14403981-5 - IPVA - RENAVAM / EXERC 00799738611/2023 - 162,27 - **AILTON LUIS BORGES FONSECA - 022976839-36 -** 14397561-4 - IPVA - RENAVAM / EXERC 00875903460/2023 - 206,07 - **AILTON PASSOS GONCALVES - 053024579-54 -** 14396981-9 - IPVA - RENAVAM / EXERC 00917119495/2023 - 219,36 - **AILTON PRATEZZI - 590188609-72 -** 14421396-3 - IPVA - RENAVAM / EXERC 00812779649/2023 - 194,08 - **AILTON RIBEIRO DE SOUZA - 084827408-30 -** 14432697-0 - IPVA - RENAVAM / EXERC 00420366202/2024 - 2.740,60 - **AILTON RODRIGUES - 799370809-59 -** 14403608-5 - IPVA - RENAVAM / EXERC 00802545793/2023 - 162,27 - **AILTON RODRIGUES DE OLIVEIRA - 059246449-01 -** 14405590-0 - IPVA - RENAVAM / EXERC 00566683415/2023 - 147,61 - **AILTON SAVIER DE BRITO - 174895578-01 -** 14422130-3 - IPVA - RENAVAM / EXERC 00825561256/2023 - 178,50 - **AILTON SOUTO MARRERO - 791028089-00 -** 14425584-4 - IPVA - RENAVAM / EXERC 00992402247/2024 - 3.898,82 - **AILTON SPIGUEL - 174471009-00 -** 14415099-6 - IPVA - RENAVAM / EXERC 01214361096/2024 - 3.516,48 - **AILTON STIVAL - 831029579-00 -** 14396284-9 - IPVA - RENAVAM / EXERC 00921564961/2023 - 238,89 - **AIMEE TAYNARA BUENO MARTINS - 082507169-06 -** 14426364-2 - IPVA - RENAVAM / EXERC 00362170380/2024 - 3.534,02 - **AIMEE TAYNARA BUENO MARTINS TRANSPORTES - 33046282/0001-17 -** 14424260-2 - IPVA - RENAVAM / EXERC 01130673003/2024 - 5.008,00 - **AIMORE NUNES MOREIRA - 616240719-53 -** 14416742-2 - IPVA - RENAVAM / EXERC 00331477556/2024 - 3.116,59 - **AINAX SOLUCOES SUSTENTAVEIS LTDA - ME - 13736365/0001-20 -** 14414705-7 - IPVA - RENAVAM / EXERC 01227481184/2024 - 3.580,72 - **AIR BATISTA - 858199999-91 -** 14442481-6 - IPVA - RENAVAM / EXERC 00584895038/2024 - 2.037,38 - **AIR PARANA COMPRESSORES LTDA - 95387619/0001-07 -** 14416217-0 - IPVA - RENAVAM / EXERC 01217324140/2024 - 3.283,46 - **AIRLEIA APARECIDA DA CRUZ - 037661229-08 -** 14424267-0 - IPVA - RENAVAM / EXERC 01200573096/2024 - 4.998,79 - **AIRTO CESAR RODRIGUES - 042311979-62 -** 14420184-1 - IPVA - RENAVAM / EXERC 00945158076/2024 - 2.004,83 - **AIRTO DE LIMA - 352777779-20 -** 14416758-9 - IPVA - RENAVAM / EXERC 01113625470/2024 - 3.112,99 - **AIRTON CARRAVIERI DE OLIVEIRA - 064166688-82 -** 14399104-0 - IPVA - RENAVAM / EXERC 00857492438/2023 - 183,45 - **AIRTON LUIZ SAVARIZ - 633205920-68 -** 14414691-3 - IPVA - RENAVAM / EXERC 01318491999/2024 - 3.583,05 - **AIRTON ARNILDO HEYDT - 015440019-08 -** 14412161-9 - IPVA - RENAVAM / EXERC 01001264425/2024 - 4.092,96 - **AIRTON BATISTA LEITE - 374381749-72 -** 14398169-0 - IPVA - RENAVAM / EXERC 00857611917/2023 - 189,26 - **AIRTON BRAGA DEZIDERIO - 054832839-02 -** 14418035-6 - IPVA - RENAVAM / EXERC 01292275933/2024 - 2.755,67 - **AIRTON CEZAR DEITOS FILHO - 073082179-06 -** 14419215-0 - IPVA - RENAVAM / EXERC 00490684378/2024 - 2.368,48 - **AIRTON COMINETTI JUNIOR - 087943419-82 -** 14445070-1 - IPVA - RENAVAM / EXERC 00975899449/2024 - 1.598,37 - **AIRTON DE OLIVEIRA - 677215249-20 -** 14396155-9 - IPVA - RENAVAM / EXERC 00987440500/2023

Diário Oficial Certificado Digitalmente
O Departamento de Imprensa Oficial do Estado do Paraná, de garantia de autenticidade deste documento, desde que visualizado através do site http://www.imprensaoficial.pr.gov.br

- 238,89 - **AIRTON DE SOUZA - 362701489-87 -** 14443348-3 - IPVA - RENAVAM / EXERC 00223948292/2024 - 1.929,39 - **AIRTON DOBGINSKI - 566332389-91 -** 03683741-1 - IAP - AUTO INFRACAO 00136798 - 27.779,22 - **AIRTON JOSE CARDOSO - 519817939-68 -** 14411583-0 - IPVA - RENAVAM / EXERC 01203648275/2024 - 4.227,50 - **AIRTON JOSE HEI - 372511049-20 -** 14400314-4 - IPVA - RENAVAM / EXERC 00846001497/2023 - 178,50 - **AIRTON JOSE PONTES DOS SANTOS - 057086449-66 -** 14398478-8 - IPVA - RENAVAM / EXERC 00864795378/2023 - 189,26 - **AIRTON LINO DA SILVA - 488292509-53 -** 14415954-3 - IPVA - RENAVAM / EXERC 00403266564/2024 - 3.361,71 - **AIRTON MACHADO - 941928129-91 -** 14437181-0 - IPVA - RENAVAM / EXERC 01088646210/2024 - 2.478,61 - **AIRTON MARTINS FARIAS - 031799649-52 -** 14420854-4 - IPVA - RENAVAM / EXERC 00801256321/2023 - 237,81 - **AIRTON MARTINS VIANA - 485249308-10 -** 14401444-8 - IPVA - RENAVAM / EXERC 00843299843/2023 - 174,01 - **AIRTON MICHELSEN - 735640109-63 -** 14403288-8 - IPVA - RENAVAM / EXERC 00230462693/2023 - 167,69 - **AIRTON NODARI - 466972419-34 -** 14409011-0 - IPVA - RENAVAM / EXERC 00975244213/2024 - 5.239,48 - **AIRTON PIANA - 628917239-53 -** 14416865-8 - IPVA - RENAVAM / EXERC 01186733192/2024 - 3.073,83 - **AIRTON PRESTES - 427202149-49 -** 14401036-1 - IPVA - RENAVAM / EXERC 00840218028/2023 - 174,01 - **AIRTON RODRIGUES DOS SANTOS - 696074439-34 -** 14443362-9 - IPVA - RENAVAM / EXERC 00990143104/2024 - 1.925,93 - **AIRTON SCHMIDT DOS SANTOS - 683603209-34 -** 14400190-7 - IPVA - RENAVAM / EXERC 00848361970/2023 - 178,50 - **AIRTON SEBASTIAO MACHADO - 633783539-53 -** 14405884-4 - IPVA - RENAVAM / EXERC 01352922310/2024 - 10.376,08 - **AIRTON SILVA LEAL - 475295120-72 -** 14411261-0 - IPVA - RENAVAM / EXERC 01329062474/2024 - 4.328,29 - **AIRTON SOUSA TEIXEIRA - 107799529-60 -** 14421614-8 - IPVA - RENAVAM / EXERC 00874665698/2023 - 189,26 - **AIRTON WEISSHAAR - 554476869-20 -** 14438050-9 - IPVA - RENAVAM / EXERC 01018523291/2024 - 2.415,64 - **AIRTON ZUMKIWICZ - 849046319-00 -** 14429941-8 - IPVA - RENAVAM / EXERC 01362264889/2024 - 2.972,62 - **AISAR MOHAMMAD JABER - 002397581-45 -** 14429215-4 - IPVA - RENAVAM / EXERC 00504988417/2024 - 3.042,53 - **AISLAINE DIAS SABINO - 048403049-39 -** 14408872-7 - IPVA - RENAVAM / EXERC 01324906119/2024 - 5.291,16 - **AISLAM SILVEIRA DO AMARAL - 030517429-02 -** 14404026-0 - IPVA - RENAVAM / EXERC 00815302797/2023 - 162,27 - **AJ CONTABILIDADE E CONSULTORIA LTDA - 85485290/0001-63 -** 14412227-5 - IPVA - RENAVAM / EXERC 01075244410/2024 - 4.083,64 - **AJK PARTICIPACOES E INVESTIMENTOS LTDA - 47551185/0001-96 -** 14432268-1 - IPVA - RENAVAM / EXERC 01216889586/2024 - 2.772,65 - **AJM ASSESSORIA CONTABIL E ADMINISTRATIVA LTDA - 42881135/0001-53 -** 14420115-9 - IPVA - RENAVAM / EXERC 01110069895/2024 - 2.041,32 - **AJM CONFECCOES LTDA ME - 12522336/0001-01 -** 14410794-2 - IPVA - RENAVAM / EXERC 00322590086/2024 - 4.480,45 - **AJS GESTORA DE NEGOCIOS - EIRELI - 07325155/0001-47 -** 14420868-4 - IPVA - RENAVAM / EXERC 00863533264/2023 - 233,14 - **AKEMI JULIANA ICHINOMIYA - 041210209-95 -** 14410906-6 - IPVA - RENAVAM / EXERC 01252853286/2024 - 4.447,12 - **AKIHIRO YAMADA - 500395209-00 -** 14436988-2 - IPVA - RENAVAM / EXERC 00503855294/2024 - 2.484,30 - **AKIMAK COMERCIO DE MAQUINAS E EQUIPAMENTOS - EIRELI - 28199601/0001-94 -** 14408226-5 - IPVA - RENAVAM / EXERC 01003724423/2024 - 5.590,59 - **AKIRA MORITA - 087478499-91 -** 14435069-3 - IPVA - RENAVAM / EXERC 00502441100/2024 - 2.592,11 - **AKIRA YAMAMOTO - 011939379-49 -** 14436614-0 - IPVA - RENAVAM / EXERC 01097981190/2024 - 2.504,03 - **AKIYOSHI KAI - 095411449-34 -** 14408965-0 - IPVA - RENAVAM / EXERC 00351995900/2024 - 5.252,36 - **AKSSOFT CONSULTORIA E SISTEMAS EIRELI - 26452329/0001-87 -** 14410145-6 - IPVA - RENAVAM / EXERC 01211195993/2024 - 4.718,48 - **ALADIM SENE BUENO - 057335539-87 -** 14407142-5 - IPVA - RENAVAM / EXERC 01247364515/2024 - 6.474,20 - **ALADIO CARVALHO FONSECA JUNIOR - 109206468-08 -** 14417376-7 - IPVA - RENAVAM / EXERC 00473529742/2024 - 2.969,82 - **ALADIR JOSE PEREIRA DOS SANTOS - 876713879-91 -** 14412286-0 - IPVA - RENAVAM / EXERC 01014230931/2024 - 4.059,57 - **ALAERCIO GLINSKI - 017148149-63 -** 14409863-3 - IPVA - RENAVAM / EXERC 01254994286/2024 - 4.819,98 - 14424831-7 - IPVA - RENAVAM / EXERC 01243666185/2024 - 4.393,26 - **ALAERCIO PORTES - 663343909-10 -** 14442776-9 - IPVA - RENAVAM / EXERC 00492776512/2024 - 2.001,72 - **ALAIDE DA SILVA DE ANDRADE - 286671152-15 -** 14442108-6 - IPVA - RENAVAM / EXERC 01089778225/2024 - 2.076,54 - **ALAIDE DE OLIVEIRA - 827406239-68 -** 14400752-2 - IPVA - RENAVAM / EXERC 00833757776/2023 - 178,50 - **ALAIDE DE SOUZA LIMA - 585975579-15 -** 14400414-0 - IPVA - RENAVAM / EXERC 00840962061/2023 - 178,50 - **ALAIDE DOS SANTOS - 962641289-53 -** 14431276-7 - IPVA - RENAVAM / EXERC 01222300041/2024 - 2.850,63 - **ALAIDES PONTES GONCALVES - 018161699-86 -** 14437260-3 - IPVA - RENAVAM / EXERC 00598953779/2024 - 2.475,23 - **ALAIDES REY DO AMARAL - 34099784/0001-79 -** 14426506-8 - IPVA - RENAVAM / EXERC 01237431376/2024 - 3.477,65 - **ALAIDO CORREIA NEVES - 327959809-59 -** 14399697-2 - IPVA - RENAVAM / EXERC 00840686390/2023 - 178,50 - **ALAILSON ANTONIO DELBEN - 007190909-54 -** 14436493-7 - IPVA - RENAVAM / EXERC 01236162851/2024 - 2.509,77 - **ALAIR ANTONIO MACEDO - 596892779-87 -** 14439785-1 - IPVA - RENAVAM / EXERC 00984010750/2024 - 2.278,29 - **ALAIR COSTA NASCIMENTO WENDPAP - 597936009-34 -** 14427519-5 - IPVA - RENAVAM / EXERC 01253297972/2024 - 3.282,19 - **ALAIR DE BRITO - 054230359-02 -** 14398762-0 - IPVA - RENAVAM / EXERC 00855262630/2023 - 183,45 - **ALAIR DOS SANTOS - 609988579-04 -** 14427472-5 - IPVA - RENAVAM / EXERC 01141868684/2024 - 3.287,93 - **ALAM FERNANDO MARAN MACHADO - 089379459-75 -** 14444137-0 - IPVA - RENAVAM / EXERC 00167343262/2024 - 1.796,94 - **ALAN ARIEL TOKARSKI DE LIMA - 012860189-27 -** 14423352-2 - IPVA - RENAVAM / EXERC 01013317731/2023 - 161,66 - **ALAN BARBOSA DOS SANTOS - 055589959-47 -** 14399446-5 - IPVA - RENAVAM / EXERC 00836785177/2023 - 178,50 - **ALAN BUNIOVISKI DE FREITAS - 115427589-20 -** 14400052-8 - IPVA - RENAVAM / EXERC 00826886191/2023 - 178,50 - **ALAN CARDOSO ALVES LUCINDA - 117924899-60 -** 14401097-3 - IPVA - RENAVAM / EXERC 00844844268/2023 - 174,01 - **ALAN CESAR DA SILVA SOUZA - 103334279-39 -** 14404559-9 - IPVA - RENAVAM / EXERC 00805875581/2023 - 162,27 - **ALAN CESAR RIBEIRO DA SILVA - 091588589-11 -** 14439073-3 - IPVA - RENAVAM / EXERC 01063369069/2024 - 2.335,62 - **ALAN CESAR SANTOS VARGAS - 073666969-86 -** 14403264-0 - IPVA - RENAVAM / EXERC 00193969629/2023 - 168,04 - **ALAN CHRISTIAN SORI - 053091379-80 -** 14409764-5 - IPVA - RENAVAM / EXERC 01294621405/2024 - 4.867,87 - **ALAN CHRISTOFER PEDRO DE OLIVEIRA - 069313669-39 -** 14433901-0 - IPVA - RENAVAM / EXERC 00543504379/2024 - 2.660,11 - **ALAN DAVID COSTA - 028187157-41 -** 14421008-5 - IPVA - RENAVAM / EXERC 00954834283/2023 - 216,46 - **ALAN DE OLIVEIRA RIBEIRO - 112230929-50 -** 14412165-1 - IPVA - RENAVAM / EXERC 01019250590/2024 - 4.092,96 - **ALAN DEIVID DE BARROS - 072852869-07 -** 14434780-3 - IPVA - RENAVAM / EXERC 00374428220/2024 - 2.610,28 - **ALAN EDUARDO CAZARIM - 082219399-00 -** 14434323-9 - IPVA - RENAVAM / EXERC 01194884366/2024 - 2.632,71 - **ALAN EMERSON DA VEIGA - 913658806-72 -** 14426188-7 - IPVA - RENAVAM / EXERC 01130929300/2024 - 3.618,66 - **ALAN FABIO DE LIMA - 876445849-00 -** 14410097-2 - IPVA - RENAVAM / EXERC 00592537870/2024 - 4.734,92 - **ALAN FELIPE DE SOUZA SANTOS - 088961399-02 -** 14429822-5 - IPVA - RENAVAM / EXERC 00566709090/2024 - 2.984,75 - **ALAN FERNANDO DA SILVA - 067743219-41 -** 14444465-5 - IPVA - RENAVAM / EXERC 00976364603/2024 - 1.741,50 - **ALAN FERNANDO DE SALES - 066781549-08 -** 14426435-5 - IPVA - RENAVAM / EXERC 00548723958/2024 - 3.507,48 - **ALAN FERNANDO DOS SANTOS - 077819599-65 -** 14412292-5 - IPVA - RENAVAM / EXERC 00462070255/2024 - 4.056,00 - **ALAN FRANCIO FERREIRA COELHO - 068792669-67 -** 14407195-6 - IPVA - RENAVAM / EXERC 01383795280/2024 - 6.407,16 - **ALAN FRANCISCO DE OLIVEIRA AOKI - 027365749-66 -** 14418907-8 - IPVA - RENAVAM / EXERC 01046868036/2024 - 2.485,44 - **ALAN GABRIEL MACHADO ROSA - 101170289-40 -** 14421628-8 - IPVA - RENAVAM / EXERC 00862887569/2023 - 189,26 - **ALAN GABRIEL RIBAS DA SILVA - 158604899-60 -** 14399722-7 - IPVA - RENAVAM / EXERC 00828034460/2023 - 178,50 - **ALAN GALLE - 051554659-31 -** 14422660-7 - IPVA - RENAVAM / EXERC 00834720655/2023 - 174,01 - **ALAN GARZON TEIXEIRA - 077811359-03 -** 14434350-6 - IPVA - RENAVAM / EXERC 00194524159/2024 - 2.631,35 - **ALAN GORDIA DE FRANCA - 150123389-01 -** 14425100-8 - IPVA - RENAVAM / EXERC 00474570657/2024 - 4.169,36 - **ALAN GUILHERME CHANOSKI - 051811349-39 -** 14432772-1 - IPVA - RENAVAM / EXERC 00334916968/2024 - 2.739,49 - **ALAN HENRIQUE DA COSTA SILVA - 096874439-79 -** 14398798-1 - IPVA - RENAVAM / EXERC 00865113114/2023 - 183,45 - **ALAN IGOR REGONATO LADEIRA - 120787049-89 -** 14402832-5 - IPVA - RENAVAM / EXERC 00801635799/2023 - 170,95 - **ALAN JUNIOR ENGELS FOLCHINI - 114196119-92 -** 14445454-5 - IPVA - RENAVAM / EXERC 00910245207/2024 - 1.462,33 - **ALAN KENDAL VIEIRA DA ROSA - 027523059-74 -** 14410129-4 - IPVA - RENAVAM / EXERC 01126649420/2024 - 4.719,88 - **ALAN LEVI RAGAGNAN NUNES - 036919569-80 -** 14436336-1 - IPVA - RENAVAM / EXERC 01278040479/2024 - 2.517,87 - **ALAN MACHADO DOS SANTOS - 056471839-48 -** 14432895-7 - IPVA - RENAVAM / EXERC 01254070467/2024 - 2.733,02 - **ALAN MAYKON DOS REIS BATISTA - 060941489-59 -** 14401584-3 - IPVA - RENAVAM / EXERC 00832916161/2023 - 174,01 - **ALAN MOREIRA DOS SANTOS 03806734950 - 18073945/0001-07 -** 14442060-8 - IPVA - RENAVAM / EXERC 01009384292/2024 - 2.084,04 - **ALAN NUNES - 070304089-85 -** 14397020-5 - IPVA - RENAVAM / EXERC 00925727180/2023 - 219,36 - **ALAN PETERSON MONARO DE MELO - 049094239-31 -** 14402192-4 - IPVA - RENAVAM / EXERC 00799503487/2023 - 170,95 - **ALAN RAY TERRELL - 057351847-50 -** 14433293-8 - IPVA - RENAVAM / EXERC 01047488695/2024 - 2.701,62 - **ALAN RICARDO RODRIGUES - 050374859-59 -** 14434991-1 - IPVA - RENAVAM / EXERC 01016098615/2024 - 2.593,09 - **ALAN RIMOLDI BATISTELO - 085787259-13 -** 14420265-1 - IPVA - RENAVAM / EXERC 00281642400/2024 - 1.966,20 - **ALAN RITLER DE MATOS - 077130469-25 -** 14401367-0 - IPVA - RENAVAM / EXERC 00846101335/2023 - 174,01 - **ALAN ROBERTO DE MATOS MARTINS - 055546289-74 -** 14427577-2 - IPVA - RENAVAM / EXERC 01272905524/2024 - 3.270,06 - **ALAN ROBERTO MANICA MENDES - 073867609-81 -** 14409480-8 - IPVA - RENAVAM / EXERC 01042669209/2024 - 5.011,73 - **ALAN RODRIGO DOS SANTOS - 095373219-32 -** 14399777-4 - IPVA - RENAVAM / EXERC 00832314870/2023 - 178,50 - **ALAN ROGER DE PEDER - 008570589-67 -** 14417785-1 - IPVA - RENAVAM / EXERC 01072941985/2024 - 2.838,84 - **ALAN SIDINEY DA SILVA - 058600939-69 -** 14440598-6 - IPVA - RENAVAM / EXERC 00555652530/2024 - 2.225,31 - **ALAN SOARES KUCHLER - 010064389-20 -** 14431265-1 - IPVA - RENAVAM / EXERC 01213041420/2024 - 2.850,63 - **ALAN TAFAREL CARDOZO MONTEIRO - 072699579-75 -** 14427553-5 - IPVA - RENAVAM / EXERC 01396906794/2024 - 3.275,49 - **ALANA BORGHETTI VIOLANI - 058353159-88 -** 14428125-0 - IPVA - RENAVAM / EXERC 00533692091/2024 - 3.171,52 - **ALANA CARLA BABONI - 096357439-63 -** 14440017-8 - IPVA - RENAVAM / EXERC 00462605973/2024 - 2.267,20 - **ALANA CAROLINA ZAMBONI - 105648269-95 -** 14433114-1 - IPVA - RENAVAM / EXERC 01398439166/2024 - 2.615,93 - **ALANA CAROLINE SANTOS FERNANDES - 070793659-45 -** 14414620-4 - IPVA - RENAVAM / EXERC 01265640952/2024 - 3.596,24 - **ALANA GALVAO EVARISTO DE CARVALHO - 419358048-20 -** 14412016-7 - IPVA - RENAVAM / EXERC 01149658549/2024 - 4.132,34 - **ALANA KARI MARTINS DE SOUZA - 008899539-96 -** 14433712-3 - IPVA - RENAVAM / EXERC 01120363699/2024 - 2.668,61 - **ALANA MERIGHI SARTORELLE - 050425439-10 -** 14426532-7 - IPVA - RENAVAM / EXERC 01208858766/2024 - 3.467,46 - **ALANA STEFANY BRIZOLA - 088694089-30 -** 14425607-7 - IPVA - RENAVAM / EXERC 01319290687/2024 - 3.894,79 - **ALANA SZLACHTA - 086606339-03 -** 14436279-9 - IPVA - RENAVAM / EXERC 01211437415/2024 - 2.521,05 - **ALANA TEIXEIRA COSTA - 118011979-70 -** 14436129-6 - IPVA - RENAVAM / EXERC 00218204515/2024 - 2.527,11 - **ALANDY PATRICIA DO SOCORRO SOUSA CAVALCANTE - 379623103-91 -** 14411506-6 - IPVA - RENAVAM / EXERC 01301433443/2024 - 4.261,78 - **ALANFI DE CAMARGO RODRIGUES - 074921799-52 -** 14419732-1 - IPVA - RENAVAM / EXERC 01228264772/2024 - 2.187,68 - **ALANO SANTOS DA SILVA - 120426329-96 -** 14396965-7 - IPVA - RENAVAM / EXERC 00937828882/2023 - 219,36 - **ALAOR BITTENCOURT - 006812759-60 -** 14398301-3 - IPVA - RENAVAM / EXERC 00867430796/2023 - 189,26 - **ALAOR CAMARGO DIAS - 676258609-06 -** 14412968-

7 - IPVA - RENAVAM / EXERC 01097816548/2024 - 3.919,40 - **ALAOR DA CRUZ MENDES - 661529689-68 -** 14398058-8 - IPVA - RENAVAM / EXERC 00872570983/2023 - 189,26 - **ALAOR FERNANDES ZULIM - 202503399-00 -** 14411445-0 - IPVA - RENAVAM / EXERC 01100835072/2024 - 4.287,03 - **ALAOR GALVAO DOS SANTOS - 489841329-34 -** 14408462-4 - IPVA - RENAVAM / EXERC 00581937350/2024 - 5.486,90 - **ALAOR JASON BRENNER JUNIOR - 316393999-68 -** 14427396-6 - IPVA - RENAVAM / EXERC 00467344140/2024 - 3.299,48 - **ALAOR SONTAG - 975366799-04 -** 14396796-4 - IPVA - RENAVAM / EXERC 00846404850/2023 - 220,04 - **ALAOR ZINO DOS SANTOS - 000529929-26 -** 14421836-1 - IPVA - RENAVAM / EXERC 00866302158/2023 - 183,45 - **ALARISSA MARIE LOPES - 088218889-59 -** 14439540-9 - IPVA - RENAVAM / EXERC 01160668067/2024 - 2.294,41 - **ALARY BEATRIZ FONSECA DE OLIVEIRA - 080684529-58 -** 14407126-3 - IPVA - RENAVAM / EXERC 01282016188/2024 - 6.492,06 - **ALAX RAFAEL ORLIKOSKI - 060046159-94 -** 14428419-4 - IPVA - RENAVAM / EXERC 01007236040/2024 - 3.138,04 - **ALBA ANDREA CURTI - 830076609-04 -** 14412008-6 - IPVA - RENAVAM / EXERC 01272325137/2024 - 4.132,75 - **ALBA MARIA MORES GIRARDI - 562830919-20 -** 14410732-2 - IPVA - RENAVAM / EXERC 01259184649/2024 - 4.492,88 - **ALBA QUEIROZ DA SILVA - 363140219-87 -** 14421999-6 - IPVA - RENAVAM / EXERC 00883394081/2023 - 179,00 - **ALBANI DE JESUS DOS SANTOS - 865857899-20 -** 14422215-6 - IPVA - RENAVAM / EXERC 00832314722/2023 - 178,50 - **ALBANI SIDENIL GASPAR - 007877739-99 -** 14402089-8 - IPVA - RENAVAM / EXERC 00870877267/2023 - 172,12 - **ALBANO DIAS TEIXEIRA - 042304187-87 -** 14407335-5 - IPVA - RENAVAM / EXERC 01362539403/2024 - 6.239,34 - **ALBARI CORREIA DE ALMEIDA - 007426549-07 -** 14426536-0 - IPVA - RENAVAM / EXERC 01093070045/2024 - 3.466,93 - **ALBARI DOS SANTOS LUZ - 431016589-34 -** 14444173-7 - IPVA - RENAVAM / EXERC 01064377030/2024 - 1.785,05 - **ALBARI JOSE MACHADO - 896972869-49 -** 14398100-2 - IPVA - RENAVAM / EXERC 00861759036/2023 - 189,26 - **ALBARI MOREIRA - 235106929-34 -** 14444405-1 - IPVA - RENAVAM / EXERC 00526549955/2024 - 1.743,68 - **ALBARI SOARES - 669566509-59 -** 14442761-0 - IPVA - RENAVAM / EXERC 01146389555/2024 - 2.003,91 - **ALBENISIA DE FATIMA BARBOSA GOUVEA - 026746629-30 -** 14415590-4 - IPVA - RENAVAM / EXERC 01115918777/2024 - 3.432,13 - **ALBERANI ALVES DE MESQUITA NETO - 045384933-41 -** 14409257-0 - IPVA - RENAVAM / EXERC 01160192488/2024 - 5.115,61 - **ALBERI GIACOMELLI - 928581049-72 -** 14419388-1 - IPVA - RENAVAM / EXERC 00274828588/2024 - 2.308,30 - **ALBERI PEREIRA DOS SANTOS - 553558389-87 -** 14420170-1 - IPVA - RENAVAM / EXERC 00181650401/2024 - 2.011,78 - **ALBERITA APARECIDA BRUNATTO SILVA FURMAN - 007279829-74 -** 14416957-3 - IPVA - RENAVAM / EXERC 01351092496/2024 - 3.053,04 - **ALBERSAY MADEIRAS LTDA - 05994347/0001-10 -** 14416136-0 - IPVA - RENAVAM / EXERC 00500595801/2024 - 3.312,47 - **ALBERT ANDRES CALLASPO QUEVEDO - 709142312-78 -** 14433606-2 - IPVA - RENAVAM / EXERC 01289587679/2024 - 2.675,65 - **ALBERT DE MORAIS - 038685789-00 -** 14404491-6 - IPVA - RENAVAM / EXERC 00810041480/2023 - 162,27 - **ALBERT EDMUND WAMMES MARAVALHAS - 078513939-73 -** 14409047-0 - IPVA - RENAVAM / EXERC 01176388670/2024 - 5.213,62 - **ALBERTH DE OLIVEIRA - 042613829-54 -** 14410837-0 - IPVA - RENAVAM / EXERC 01303255097/2024 - 4.473,90 - **ALBERTINA CROZETA PINTO ROSA - 311829849-91 -** 14444346-2 - IPVA - RENAVAM / EXERC 00244980683/2024 - 1.757,83 - **ALBERTO BALLAN MENDES - 108475519-03 -** 14429060-7 - IPVA - RENAVAM / EXERC 01280561278/2024 - 3.061,02 - **ALBERTO BRANDAO RODRIGUES JUNIOR - 236399112-53 -** 14395989-9 - IPVA - RENAVAM / EXERC 00805884440/2023 - 284,71 - **ALBERTO ANIBAL CORDEIRO PIRES - 470740199-68 -** 14418993-0 - IPVA - RENAVAM / EXERC 01263622191/2024 - 2.459,06 - **ALBERTO BOESSENKOOL - 957699199-49 -** 14430065-3 - IPVA - RENAVAM / EXERC 01248808530/2024 - 2.959,38 - **ALBERTO BRUNHOLI XAVIER - 556592689-00 -** 14431889-7 - IPVA - RENAVAM / EXERC 01154049083/2024 - 2.813,84 - **ALBERTO CARLOS AUGUSTO KLEIN - 782806059-91 -** 14416763-5 - IPVA - RENAVAM / EXERC 01129701112/2024 - 3.110,22 - **ALBERTO CARLOS DIAS - 023471229-59 -** 14398563-6 - IPVA - RENAVAM / EXERC 00940938820/2023 - 187,26 - **ALBERTO CARNEIRO JUNIOR - 034803399-05 -** 14440658-3 - IPVA - RENAVAM / EXERC 01213058853/2024 - 2.220,45 - **ALBERTO CASSIANO DOS SANTOS EHRMANN - 031329779-77 -** 14442930-3 - IPVA - RENAVAM / EXERC 01124805467/2024 - 1.984,74 - **ALBERTO CESAR KUROSKI - 307594559-53 -** 14432659-8 - IPVA - RENAVAM / EXERC 01086376851/2024 - 2.742,73 - **ALBERTO DA COSTA TEIXEIRA - 061106409-05 -** 14395929-5 - IPVA - RENAVAM / EXERC 00840995717/2023 - 297,14 - **ALBERTO DA SILVA JUNIOR - 030827749-03 -** 14422486-8 - IPVA - RENAVAM / EXERC 00834421097/2023 - 178,50 - **ALBERTO DANILO SANTOS DE ARAUJO - 037516469-30 -** 14426916-0 - IPVA - RENAVAM / EXERC 00408577207/2024 - 3.365,59 - **ALBERTO FRANCISCO DE CARVALHO - 048791799-57 -** 14405097-5 - IPVA - RENAVAM / EXERC 00163556768/2023 - 155,95 - **ALBERTO GINESTE NETTO - 184329118-52 -** 14411826-0 - IPVA - RENAVAM / EXERC 00471525006/2024 - 4.169,36 - **ALBERTO GUEDES PEREIRA - 470925309-97 -** 14435331-5 - IPVA - RENAVAM / EXERC 01035845854/2024 - 2.573,57 - **ALBERTO IGNACIO DE SIQUEIRA - 577248149-53 -** 14441736-4 - IPVA - RENAVAM / EXERC 00313098832/2024 - 2.127,12 - **ALBERTO JUSCELINO PENTEADO DE CARVALHO - 030253119-08 -** 14440284-7 - IPVA - RENAVAM / EXERC 00476454468/2024 - 2.247,36 - **ALBERTO PIANESSA - 113200879-49 -** 14442610-0 - IPVA - RENAVAM / EXERC 00264399510/2024 - 2.018,05 - **ALBERTO RANGEL - 969778178-87 -** 14435103-7 - IPVA - RENAVAM / EXERC 00154708240/2024 - 2.588,69 - **ALBERTO RODRIGUES DE OLIVEIRA - 008685649-90 -** 14440378-9 - IPVA - RENAVAM / EXERC 01148734667/2024 - 2.240,11 - **ALBERTO ROJAS ANTUNEZ - 067227521-00 -** 14434263-1 - IPVA - RENAVAM / EXERC 01399100561/2024 - 2.634,78 - 14434264-0 - IPVA - RENAVAM / EXERC 01400166460/2024 - 2.634,78 - **ALBERTO ROSSI - 062191669-22 -** 14411919-3 - IPVA - RENAVAM / EXERC 00888729103/2024 - 4.152,35 - **ALBERTO TADAMITSU NAMAZU - 540233350-53 -** 14397109-0 - IPVA - RENAVAM / EXERC 00933486375/2023 - 216,46 - **ALBERTUS MARIA SLEUTJES - 057182529-04 -** 14407436-0 - IPVA - RENAVAM / EXERC 01162299751/2024 - 6.166,63 - **ALBERTY LUAN RIBEIRO DA LUZ - 096567989-61 -** 14435152-5 - IPVA - RENAVAM / EXERC 00455165831/2024 - 2.583,61 - **ALBERY DA SILVEIRA - 787557199-53 -** 14429319-3 - IPVA - RENAVAM / EXERC 00491680180/2024 - 3.034,08 - **ALBINO BATISTIOLI - 039339949-42 -** 14408279-6 - IPVA - RENAVAM / EXERC 01070793326/2024 - 5.565,22 - **ALBINO DUARTE DOS SANTOS - 495924839-49 -** 14400060-9 - IPVA - RENAVAM / EXERC 00840099355/2023 - 178,50 - **ALBINO TOMAL - 150807819-04 -** 14426730-3 - IPVA - RENAVAM / EXERC 00556151240/2024 - 3.395,92 - **ALBOR DANGUI CELESTINO - 093453879-43 -** 14412464-2 - IPVA - RENAVAM / EXERC 01142777232/2024 - 4.025,63 - **ALCANCAR TRANSPORTES RODOVIARIO DE CARGAS LTDA - 32771005/0001-04 -** 14408680-5 - IPVA - RENAVAM / EXERC 01108644004/2024 - 5.378,59 - **ALCANCE JR TRANSPORTES DE CARGA EIRELI - 32921605/0001-01 -** 14407052-6 - IPVA - RENAVAM / EXERC 01134382119/2024 - 6.543,57 - **ALCEBIADES ANTUNES TEIXEIRA - 029273019-56 -** 14409261-9 - IPVA - RENAVAM / EXERC 01375866572/2024 - 5.113,08 - **ALCEBIADES DE ALMEIDA JUNIOR - 121793859-19 -** 14433554-6 - IPVA - RENAVAM / EXERC 00331132532/2024 - 2.675,83 - **ALCEBIAS MARTINS RODRIGUES - 064254609-62 -** 14426317-0 - IPVA - RENAVAM / EXERC 00599339608/2024 - 3.558,24 - **ALCENDINO MARTINS - 492548639-04 -** 14421102-2 - IPVA - RENAVAM / EXERC 00880168692/2023 - 206,07 - **ALCENI MARCOS DOS SANTOS - 052603019-43 -** 14442747-5 - IPVA - RENAVAM / EXERC 01056956426/2024 - 2.009,18 - **ALCENI ROSIN - 061767089-74 -** 14419979-0 - IPVA - RENAVAM / EXERC 00500989427/2024 - 2.102,84 - 14420058-6 - IPVA - RENAVAM / EXERC 00368519813/2024 - 2.071,57 - **ALCENIR VUICIK - 302641549-91 -** 14429199-9 - IPVA - RENAVAM / EXERC 00896435822/2024 - 3.044,66 - **ALCENIRA BERTO - 705787538-04 -** 14409462-0 - IPVA - RENAVAM / EXERC 01028375570/2024 - 5.022,87 - **ALCEON MALUF - 340450749-53 -** 14407613-3 - IPVA - RENAVAM / EXERC 01378039952/2024 - 6.029,03 - **ALCEU IGNACIO DO NASCIMENTO FILHO - 648792089-49 -** 14433563-5 - IPVA - RENAVAM / EXERC 00326643974/2024 - 2.675,83 - **ALCEU ALVES MIRANDA - 843217179-49 -** 14397190-2 - IPVA - RENAVAM / EXERC 00877387460/2023 - 213,15 - **ALCEU BARBOSA DE MELLO - 595631339-00 -** 14404940-3 - IPVA - RENAVAM / EXERC 00179158422/2023 - 155,95 - **ALCEU BONFIM - 480459509-00 -** 14438661-2 - IPVA - RENAVAM / EXERC 01242915645/2024 - 2.363,81 - **ALCEU CECON - 201215809-97 -** 14397037-0 - IPVA - RENAVAM / EXERC 00798184515/2023 - 219,19 - **ALCEU CONTADOR JUNIOR - 541810629-53 -** 14404960-8 - IPVA - RENAVAM / EXERC 00980979838/2023 - 155,95 - 14436498-8 - IPVA - RENAVAM / EXERC 01243336193/2024 - 2.509,77 - **ALCEU DE ALMEIDA - 021241239-63 -** 14440216-2 - IPVA - RENAVAM / EXERC 01258069730/2024 - 2.253,80 - **ALCEU DE FREITAS - 199371999-72 -** 14416039-8 - IPVA - RENAVAM / EXERC 01051030320/2024 - 3.337,48 - **ALCEU DE OLIVEIRA BASTOS - 839346349-15 -** 14435374-9 - IPVA - RENAVAM / EXERC 00329803441/2024 - 2.570,89 - **ALCEU DUBAS - 157652969-04 -** 14423359-0 - IPVA - RENAVAM / EXERC 00870493078/2023 - 161,02 - **ALCEU FERMINO DA LUZ - 081904009-67 -** 14396149-4 - IPVA - RENAVAM / EXERC 00978774140/2023 - 238,89 - **ALCEU FERREIRA LEMOS - 026296429-50 -** 14404971-3 - IPVA - RENAVAM / EXERC 00152226575/2023 - 155,95 - **ALCEU GOIS - 172104539-20 -** 14417106-3 - IPVA - RENAVAM / EXERC 01147677929/2024 - 3.025,75 - **ALCEU GREGORIO MONTEIRO - 931931909-00 -** 14417848-3 - IPVA - RENAVAM / EXERC 01236246982/2024 - 2.824,59 - **ALCEU HAUARI NETO - 114082139-31 -** 14412216-0 - IPVA - RENAVAM / EXERC 01097561582/2024 - 4.085,49 - **ALCEU HENICH - 807646739-04 -** 14426192-5 - IPVA - RENAVAM / EXERC 00980805104/2024 - 3.614,65 - **ALCEU HENRIQUE MONTEIRO - 142306909-91 -** 14409229-5 - IPVA - RENAVAM / EXERC 01248881238/2024 - 5.118,36 - **ALCEU IANISKI - 777515669-49 -** 14432940-6 - IPVA - RENAVAM / EXERC 00559791585/2024 - 2.732,37 - **ALCEU JOSE TEIXEIRA DE JESUS ARAUJO - 046013419-14 -** 14397195-3 - IPVA - RENAVAM / EXERC 00876273436/2023 - 213,15 - **ALCEU LOBACHINSKI JACUBOWSKI - 411624479-15 -** 14412907-5 - IPVA - RENAVAM / EXERC 00528945696/2024 - 3.926,56 - **ALCEU MACHADO - 718803729-91 -** 14399730-8 - IPVA - RENAVAM / EXERC 00857741462/2023 - 178,50 - **ALCEU MIODUSKI - 523269699-87 -** 14430875-1 - IPVA - RENAVAM / EXERC 00985506890/2024 - 2.886,27 - **ALCEU NICOLAU SOARES DE ALMEIDA - 032818039-46 -** 14425236-5 - IPVA - RENAVAM / EXERC 01363296520/2024 - 4.110,15 - **ALCEU NOVINSKI - 438536099-53 -** 14404843-1 - IPVA - RENAVAM / EXERC 00252719140/2023 - 155,95 - **ALCEU OLIVEIRA DE ALMEIDA - 193022159-20 -** 14420465-4 - IPVA - RENAVAM / EXERC 01012837197/2024 - 1.862,21 - **ALCEU PEDRO RITTER - 310179670-91 -** 14417905-6 - IPVA - RENAVAM / EXERC 01014199740/2024 - 2.815,71 - **ALCEU RODRIGO RETZLAFF - 042740639-09 -** 14402054-5 - IPVA - RENAVAM / EXERC 00868790036/2023 - 172,12 - **ALCEU SANT ANA - 072380539-34 -** 14441072-6 - IPVA - RENAVAM / EXERC 00968832210/2024 - 2.184,91 - **ALCEU SANTOS MARTINS - 131415979-87 -** 14429539-0 - IPVA - RENAVAM / EXERC 01220343096/2024 - 3.011,09 - **ALCEU SOARES GONCALVES - 697442389-68 -** 14439885-8 - IPVA - RENAVAM / EXERC 00526941723/2024 - 2.270,85 - **ALCEU VIEIRA DE ARAUJO - 331616078-72 -** 14423427-8 - IPVA - RENAVAM / EXERC 00134481674/2023 - 155,95 - **ALCI SERGIO KLEIN - 307967419-72 -** 14415790-7 - IPVA - RENAVAM / EXERC 01186691449/2024 - 3.401,23 - **ALCIANE DA SILVA PRAZERES - 939740352-49 -** 14421283-5 - IPVA - RENAVAM / EXERC 00552815098/2023 - 204,48 - **ALCIDES ACOSTA - 885877209-10 -** 14414735-9 - IPVA - RENAVAM / EXERC 01077133445/2024 - 3.574,15 - **ALCIDES ACOSTA JUNIOR - 091094669-83 -** 14413506-7 - IPVA - RENAVAM / EXERC 01161739421/2024 - 3.812,18 - **ALCIDES ALVES NETTO - 849187569-72 -** 14423110-4 - IPVA - RENAVAM / EXERC 00337287481/2023 - 162,85 - **ALCIDES DA SILVA SOUSA - 952919708-04 -** 14426053-8 - IPVA - RENAVAM / EXERC 00975084399/2024 - 3.674,49 - **ALCIDES DE OLIVEIRA - 389294499-72 -** 14398948-8 - IPVA - RENAVAM / EXERC 00861685431/2023 - 183,45 - **ALCIDES DE OLIVEIRA - 221675289-49 -** 14424644-6 - IPVA - RENAVAM / EXERC 01389184118/2024 - 4.544,48 - **ALCIDES ELIAS DE JESUS - 804973739-04 -** 14430371-7 - IPVA - RENAVAM / EXERC 01352313593/2024 - 2.930,55 - **ALCIDES GONCALVES DA SILVA TRANSPORTES LTDA - 11261166/0001-88 -** 14409656-8 - IPVA - RENAVAM / EXERC 01131947514/2024 - 4.911,70 - **ALCIDES JOSE INGLEZ RIBAS - 079112629-34 -** 14428818-

Diário Oficial Certificado Digitalmente
O Departamento de Imprensa Oficial do Estado do Paraná, de garantia de autenticidade deste documento, desde que visualizado através do site http://www.imprensaoficial.pr.gov.br

1 - IPVA - RENAVAM / EXERC 00553498410/2024 - 3.092,00 - **ALCIDES JULIO MILANI - 191483050-49 -** 14419945-6 - IPVA - RENAVAM / EXERC 01120424507/2024 - 2.115,05 - **ALCIDES KUKUL - 056000429-06 -** 14421275-4 - IPVA - RENAVAM / EXERC 00656338857/2023 - 204,48 - **ALCIDES LUIZ NEVES - 668690309-44 -** 14425713-8 - IPVA - RENAVAM / EXERC 00341961183/2024 - 3.841,45 - **ALCIDES MACHADO COSTA - 030961639-52 -** 14424738-8 - IPVA - RENAVAM / EXERC 01146266682/2024 - 4.475,23 - **ALCIDES MARQUES - 668166889-53 -** 14434019-1 - IPVA - RENAVAM / EXERC 00920523293/2024 - 2.647,35 - **ALCIDES MARQUES CONSTRUCOES LTDA - 17488243/0001-13 -** 14408588-4 - IPVA - RENAVAM / EXERC 01385072773/2024 - 5.441,94 - **ALCIDES MAXIMINO DE GOIS - 728154189-91 -** 14421152-9 - IPVA - RENAVAM / EXERC 00891884610/2023 - 206,07 - **ALCIDES MENDONCA DE ANDRADE - 483241599-91 -** 14427464-4 - IPVA - RENAVAM / EXERC 01246503392/2024 - 3.288,20 - **ALCIDES MICHELATO ALBERTO - 020077189-28 -** 14442473-5 - IPVA - RENAVAM / EXERC 00598776877/2024 - 2.037,38 - **ALCIDES OTACILIO JACINTO - 050927049-26 -** 14402148-7 - IPVA - RENAVAM / EXERC 00872845800/2023 - 172,12 - **ALCIDES PEDROSO DA LUZ - 023551509-40 -** 14404734-6 - IPVA - RENAVAM / EXERC 00858785129/2023 - 159,73 - **ALCIDES TAVERA DE OLIVEIRA - 570792509-00 -** 14402768-0 - IPVA - RENAVAM / EXERC 00820314633/2023 - 170,95 - **ALCIDIO SUDARIO - 395825749-68 -** 14422577-5 - IPVA - RENAVAM / EXERC 00828073910/2023 - 174,01 - **ALCILENE COSTA SAMPAIO - 929630996-49 -** 14409147-7 - IPVA - RENAVAM / EXERC 01394607250/2024 - 5.169,83 - **ALCIMIR JOSE BACIL - 321981329-15 -** 14425793-6 - IPVA - RENAVAM / EXERC 01183703675/2024 - 3.801,31 - **ALCINDO APARECIDO ALVES - 069470429-68 -** 14442420-4 - IPVA - RENAVAM / EXERC 00642454957/2024 - 2.043,75 - **ALCINDO DE OLIVEIRA - 441246519-53 -** 14400122-2 - IPVA - RENAVAM / EXERC 00844510866/2023 - 178,50 - **ALCINDO JONAS BONHO - 686304689-04 -** 14434363-8 - IPVA - RENAVAM / EXERC 00193750724/2024 - 2.631,35 - **ALCINDO PACHECO NETO - 393251809-87 -** 14415316-2 - IPVA - RENAVAM / EXERC 01281323265/2024 - 3.478,17 - **ALCINEI DE OLIVEIRA - 029124239-10 -** 14413683-7 - IPVA - RENAVAM / EXERC 00491911564/2024 - 3.762,87 - **ALCINEU GRUBER - 514333469-15 -** 14416128-9 - IPVA - RENAVAM / EXERC 01284268907/2024 - 3.314,28 - **ALCINO DE ALMEIDA - 529165709-00 -** 14415444-4 - IPVA - RENAVAM / EXERC 00346393469/2024 - 3.463,10 - **ALCINO LAURENTINO DE MELO JUNIOR - 04559038/0001-50 -** 14444569-4 - IPVA - RENAVAM / EXERC 00547328060/2024 - 1.720,75 - **ALCIONE CEZAR CAMARGO - 033706309-58 -** 14396945-2 - IPVA - RENAVAM / EXERC 00913837580/2023 - 219,36 - **ALCIONE COLLACO RODRIGUES - 025228499-21 -** 14396548-1 - IPVA - RENAVAM / EXERC 00164889663/2023 - 231,09 - **ALCIONE DARLI TONON - 14725951/0001-32 -** 14418966-3 - IPVA - RENAVAM / EXERC 00931668867/2024 - 2.468,99 - **ALCIONE DE MORAIS - 038788049-62 -** 14436941-6 - IPVA - RENAVAM / EXERC 00379832747/2024 - 2.484,71 - **ALCIONE DE OLIVEIRA - 023071359-95 -** 14442671-1 - IPVA - RENAVAM / EXERC 00568283392/2024 - 2.013,80 - **ALCIONE DO ROCIO DA SILVA - 048013719-65 -** 14421676-8 - IPVA - RENAVAM / EXERC 00923701400/2023 - 187,26 - **ALCIONE DOS SANTOS - 924870689-49 -** 14400132-0 - IPVA - RENAVAM / EXERC 00831392762/2023 - 178,50 - **ALCIONE DOS SANTOS - 057176729-00 -** 14405390-7 - IPVA - RENAVAM / EXERC 00998795070/2023 - 151,27 - **ALCIONE DOS SANTOS - 005076909-07 -** 14416672-8 - IPVA - RENAVAM / EXERC 01374054701/2024 - 3.132,07 - **ALCIONE DOS SANTOS PRUDENTE - 059089709-80 -** 14441417-9 - IPVA - RENAVAM / EXERC 00557389771/2024 - 2.171,51 - **ALCIONE EDUARDO - 034883919-73 -** 14430777-1 - IPVA - RENAVAM / EXERC 00340742747/2024 - 2.895,57 - **ALCIONE FERREIRA DA LUZ - 696269609-49 -** 14412278-0 - IPVA - RENAVAM / EXERC 01088604940/2024 - 4.059,90 - **ALCIONE KAPP AUER - 883355009-59 -** 14431106-0 - IPVA - RENAVAM / EXERC 00899033822/2024 - 2.863,62 - **ALCIONE MAGRI CAPUTO - 005912309-50 -** 14417457-7 - IPVA - RENAVAM / EXERC 01099603932/2024 - 2.951,92 - **ALCIONE RIBEIRO RAFAELI - 004043059-62 -** 14442117-5 - IPVA - RENAVAM / EXERC 00226540073/2024 - 2.074,69 - **ALCIONE SIMOES FORTES - 697658719-53 -** 14445130-9 - IPVA - RENAVAM / EXERC 00993669387/2024 - 1.583,45 - **ALCIONE WASHINGTON WIECHETECK - 975778809-06 -** 14435955-0 - IPVA - RENAVAM / EXERC 01086111122/2024 - 2.537,28 - **ALCIR KAISER - 995740399-00 -** 14415606-4 - IPVA - RENAVAM / EXERC 01219088819/2024 - 3.428,33 - **ALCIR MARINOSKI - 852607119-04 -** 14436252-7 - IPVA - RENAVAM / EXERC 00592631427/2024 - 2.522,52 - **ALCIR SAUSEN JUNIOR - 072201729-40 -** 14424584-9 - IPVA - RENAVAM / EXERC 01209923286/2024 - 4.622,11 - **ALCIR VATRIM - 928435069-72 -** 14425002-8 - IPVA - RENAVAM / EXERC 00594504856/2024 - 4.257,94 - **ALCLAIR FERNANDO RIBEIRO - 064339089-85 -** 14396232-6 - IPVA - RENAVAM / EXERC 00944684971/2023 - 238,89 - **ALCYR FRANCISQUINY FILHO - 338906259-91 -** 14440929-9 - IPVA - RENAVAM / EXERC 00269508988/2024 - 2.197,90 - **ALD SERVICOS LTDA - 26644125/0001-48 -** 14436550-0 - IPVA - RENAVAM / EXERC 01238821909/2024 - 2.509,77 - **ALDA MARIA BASSO - 601909909-10 -** 14425174-1 - IPVA - RENAVAM / EXERC 00906326214/2024 - 4.152,35 - **ALDACIR CORREA COMERCIO DE GENEROS ALIMENTICIOS - 12608498/0001-59 -** 14417292-2 - IPVA - RENAVAM / EXERC 00534541461/2024 - 2.984,75 - **ALDAIANE CRISTINA MACENO - 078667439-32 -** 14403452-0 - IPVA - RENAVAM / EXERC 00132356511/2023 - 162,85 - **ALDAIDES FERREIRA DELAZARI - 046037939-95 -** 14430319-9 - IPVA - RENAVAM / EXERC 01087052987/2024 - 2.941,39 - **ALDAIR DA SILVA VICENTINI - 730636309-34 -** 14425412-0 - IPVA - RENAVAM / EXERC 00282586377/2024 - 4.000,99 - **ALDAIR FERRAZ VIANA - 576251079-49 -** 14424582-2 - IPVA - RENAVAM / EXERC 01078942320/2024 - 4.627,51 - **ALDAIR HONORIO DE SOUZA - 047345529-32 -** 14442203-1 - IPVA - RENAVAM / EXERC 00353373079/2024 - 2.064,94 - **ALDAIR JOSE ALFLEN - 031329859-96 -** 14444055-2 - IPVA - RENAVAM / EXERC 00173013767/2024 - 1.807,10 - **ALDAIR JOSE ARRUDA SOARES - 128669319-55 -** 14396864-2 - IPVA - RENAVAM / EXERC 00929528565/2023 - 219,36 - **ALDAIR JOSE DA SILVA - 021423759-10 -** 14404789-3 - IPVA - RENAVAM / EXERC 00817299165/2023 - 157,84 - **ALDAIR MARCOS ADANS - 043045829-09 -** 14439966-8 - IPVA - RENAVAM / EXERC 00483449199/2024 - 2.267,20 - **ALDAIR RIBEIRO - 064427299-66 -** 14400599-6 - IPVA - RENAVAM / EXERC 00826048668/2023 - 178,50 - **ALDAN TRANSPORTADORA LTDA - 35412092/0001-00 -** 14409135-3 - IPVA - RENAVAM / EXERC 01238409765/2024 - 5.179,73 - **ALDARI FERREIRA JUNIOR - 073269729-82 -** 14399769-3 - IPVA - RENAVAM / EXERC 00830030280/2023 - 178,50 - **ALDECIR BRUNO - 633439249-20 -** 14420283-0 - IPVA - RENAVAM / EXERC 01136655783/2024 - 1.951,47 - **ALDECIR DIAS - 387750779-49 -** 14400449-3 - IPVA - RENAVAM / EXERC 00851112870/2023 - 178,50 - **ALDEMIR ALVES DE CAMPOS - 783046369-72 -** 14436505-4 - IPVA - RENAVAM / EXERC 01224791913/2024 - 2.509,77 - **ALDEMIR CARVALHO - 002048787-80 -** 14439334-1 - IPVA - RENAVAM / EXERC 00262095319/2024 - 2.308,30 - **ALDEMIR CLAUDIO - 401935359-04 -** 14413977-1 - IPVA - RENAVAM / EXERC 00312753683/2024 - 3.715,44 - 14428428-3 - IPVA - RENAVAM / EXERC 01124405027/2024 - 3.135,98 - **ALDEMIR PADILHA DE LIMA - 061976159-83 -** 14418127-1 - IPVA - RENAVAM / EXERC 01128783395/2024 - 2.732,84 - **ALDEMIR PEREIRA - 403532819-72 -** 14429622-2 - IPVA - RENAVAM / EXERC 01235124204/2024 - 3.003,14 - **ALDEMOVEIS REPRESENTACOES COMERCIAIS EIRELI - 03830046/0001-26 -** 14411921-5 - IPVA - RENAVAM / EXERC 00886338026/2024 - 4.152,35 - **ALDENIR DOS SANTOS E SILVA - 000331369-71 -** 14418239-1 - IPVA - RENAVAM / EXERC 01213254822/2024 - 2.686,24 - **ALDENIR ELIAS DOS SANTOS - 066512469-41 -** 14396152-4 - IPVA - RENAVAM / EXERC 00935718354/2023 - 238,89 - **ALDENIR FIALHO - 054679999-07 -** 14399271-3 - IPVA - RENAVAM / EXERC 00837910803/2023 - 179,78 - **ALDENIR PAULOSSI SANCHES JUNIOR - 071784839-62 -** 14438998-0 - IPVA - RENAVAM / EXERC 01148037230/2024 - 2.343,06 - **ALDENIR RAMOS - 055248689-26 -** 14399006-0 - IPVA - RENAVAM / EXERC 00864122888/2023 - 183,45 - **ALDER FRANCIS SPINDLER - 698725119-34 -** 14410720-9 - IPVA - RENAVAM / EXERC 01174723553/2024 - 4.502,26 - **ALDERI FERREIRA PRESTES - 017726639-21 -** 14402290-4 - IPVA - RENAVAM / EXERC 00823570975/2023 - 170,95 - **ALDERICO ZIERHUT - 137549049-49 -** 14440345-2 - IPVA - RENAVAM / EXERC 01048000106/2024 - 2.243,72 - **ALDERLEY SILVA LIMA - 058535809-57 -** 14398013-8 - IPVA - RENAVAM / EXERC 00869272365/2023 - 189,26 - **ALDEVINA JULIA BARBOSA - 021423819-95 -** 14429122-0 - IPVA - RENAVAM / EXERC 00484806238/2024 - 3.052,52 - **ALDINEI FELIZ DA ROSA - 996964609-53 -** 14396854-5 - IPVA - RENAVAM / EXERC 00907853080/2023 - 219,36 - **ALDINEIA GOMES REIS - 028233109-32 -** 14419511-6 - IPVA - RENAVAM / EXERC 00456872396/2024 - 2.267,20 - **ALDINO JUNIOR BODANESE BALBINOTI - 039164049-62 -** 14437519-0 - IPVA - RENAVAM / EXERC 00960170847/2024 - 2.464,24 - **ALDIVA DRUZIAN DANIEL - 453596879-91 -** 14444098-6 - IPVA - RENAVAM / EXERC 01037210945/2024 - 1.802,34 - **ALDIVINA IZABEL VICENTE DE OLIVEIRA - 454042169-72 -** 14405704-0 - IPVA - RENAVAM / EXERC 01123915978/2024 - 13.786,33 - **ALDO ALVES PEREIRA - 602456979-34 -** 14402945-3 - IPVA - RENAVAM / EXERC 00803403569/2023 - 170,95 - **ALDO GEREMIAS DURDA - 307101039-72 -** 14426939-0 - IPVA - RENAVAM / EXERC 01255533096/2024 - 3.362,22 - **ALDO SILVERIO SALDANHA CARDOSO - 030290439-59 -** 14429345-2 - IPVA - RENAVAM / EXERC 01104260457/2024 - 3.033,20 - **ALDO'S CAR LTDA - 11962581/0001-69 -** 14436572-0 - IPVA - RENAVAM / EXERC 01243346245/2024 - 2.509,77 - **ALDORI VIOLA LUCATELLI - 12257215/0001-71 -** 14443562-1 - IPVA - RENAVAM / EXERC 01048572320/2024 - 1.894,17 - **ALDREEN VILLAS BOAS GIUNTA - 024533659-16 -** 14413868-6 - IPVA - RENAVAM / EXERC 00505461056/2024 - 3.736,51 - **ALDREI CARLOS DE ANCHIETA - 018590829-20 -** 14407496-3 - IPVA - RENAVAM / EXERC 01072178955/2024 - 6.114,57 - **ALDRIN JENSEN - 758924139-34 -** 14431591-0 - IPVA - RENAVAM / EXERC 00389040193/2024 - 2.828,39 - **ALDUIR PAZETTI - 603557869-15 -** 14444790-5 - IPVA - RENAVAM / EXERC 00544483308/2024 - 1.688,43 - **ALEANDRO APARECIDO PALHARI - 028015219-14 -** 14419166-8 - IPVA - RENAVAM / EXERC 01055589969/2024 - 2.388,92 - **ALEANDRO PROENCA DE CAMARGO - 071692829-92 -** 14398239-4 - IPVA - RENAVAM / EXERC 00869753673/2023 - 189,26 - **ALECIA ANDRESA DE ALMEIDA - 094969419-31 -** 14442429-8 - IPVA - RENAVAM / EXERC 00484838679/2024 - 2.040,48 - **ALECIO APARECIDO IRMER - 985366059-87 -** 14416067-3 - IPVA - RENAVAM / EXERC 01029050900/2024 - 3.328,29 - **ALECIO FANTINELI - 445141239-00 -** 14424007-3 - IPVA - RENAVAM / EXERC 01085285720/2024 - 5.737,84 - **ALECIO IOZWIAK RIBEIRO - 036288369-64 -** 14442808-0 - IPVA - RENAVAM / EXERC 01159239638/2024 - 1.997,91 - **ALECIO LAZARETTI - 449620969-15 -** 14401946-6 - IPVA - RENAVAM / EXERC 00847899330/2023 - 172,12 - **ALECIO MACUETE - 029124299-51 -** 14423118-0 - IPVA - RENAVAM / EXERC 00804888833/2023 - 162,27 - **ALECRIM DOURADO DO BRASIL PRODUTOS NATURAIS LTDA - 26622784/0002-64 -** 14426246-8 - IPVA - RENAVAM / EXERC 00281411247/2024 - 3.590,12 - **ALECSANDER VICTOR FERREIRA - 097656199-95 -** 14419694-5 - IPVA - RENAVAM / EXERC 01096484827/2024 - 2.200,45 - **ALECSANDHER VINICIUS ORSI TAVARES - 083195349-76 -** 14442305-4 - IPVA - RENAVAM / EXERC 00207854122/2024 - 2.057,69 - **ALECSANDRO CALEGARI VERONEZ - 029378789-11 -** 14442599-5 - IPVA - RENAVAM / EXERC 00412666537/2024 - 2.020,33 - **ALECXANDRA VANESSA PORTELLA - 870003429-00 -** 14441454-3 - IPVA - RENAVAM / EXERC 01121246823/2024 - 2.168,31 - **ALEF DE SOUZA MACEDO - 089901419-40 -** 14431867-6 - IPVA - RENAVAM / EXERC 00574362509/2024 - 2.815,26 - **ALEF OLIVEIRA DOS SANTOS - 096636049-48 -** 14402715-9 - IPVA - RENAVAM / EXERC 00815822480/2023 - 170,95 - **ALEF PEREIRA DOS ANJOS - 091195489-90 -** 14417506-9 - IPVA - RENAVAM / EXERC 01228827157/2024 - 2.943,19 - **ALEF RENAN SOARES - 085505949-46 -** 14441411-0 - IPVA - RENAVAM / EXERC 00537865497/2024 - 2.171,51 - **ALEF TAUAN SANTIAGO WESSELLENNS - 609547243-13 -** 14430798-4 - IPVA - RENAVAM / EXERC 01017068965/2024 - 2.894,86 - **ALEF THIAGO MACHADO SOARES - 091394219-70 -** 14442226-0 - IPVA - RENAVAM / EXERC 00213927870/2024 - 2.064,48 - **ALEFE RODRIGO SILVA ALVES & CIA LTDA ME - 12019924/0001-19 -** 14431660-6 - IPVA - RENAVAM / EXERC 00887582060/2024 - 2.824,32 - **ALEFF DOS SANTOS OLIVEIRA - 034805710-50 -** 14421058-1 - IPVA - RENAVAM / EXERC 01077825215/2023 - 206,27 - **ALEIXO BELINOSKI - 587738609-30 -** 14398084-7 - IPVA - RENAVAM / EXERC 00860141667/2023 - 189,26 - **ALEIXO DURAU STABAK - 624238949-53 -** 14416872-0 - IPVA - RENAVAM / EXERC 00532766547/2024 - 3.071,89 -

ALEJANDRO SONAGLIO FERNANDEZ - 088042099-50 - 14440045-3 - IPVA - RENAVAM / EXERC 00494466480/2024 - 2.267,20 - **ALEKSANDER DOS REIS AMARAL - 075095919-37 -** 14403603-4 - IPVA - RENAVAM / EXERC 00807090611/2023 - 162,27 - **ALEKSANDER SALOMAO ALVES AVELAR - 045318699-82 -** 14424460-5 - IPVA - RENAVAM / EXERC 00184105447/2024 - 4.738,89 - **ALEKSANDRO EDILIO SCHARDOSIN - 044542729-99 -** 14419726-7 - IPVA - RENAVAM / EXERC 00463398521/2024 - 2.189,21 - 14442775-0 - IPVA - RENAVAM / EXERC 00595181600/2024 - 2.001,72 - **ALEKSANDRO MONTANHA - 003997379-44 -** 14406726-6 - IPVA - RENAVAM / EXERC 01399792021/2024 - 7.004,12 - **ALEKSANDRO MORENO MUNHOZ - 037103889-88 -** 14440031-3 - IPVA - RENAVAM / EXERC 00497079518/2024 - 2.267,20 - **ALEKSANDRO RODRIGUES - 007588909-90 -** 14425323-0 - IPVA - RENAVAM / EXERC 01251814279/2024 - 4.044,41 - **ALENCAR LOCKS SEBASTIAO - 085561159-69 -** 14418720-2 - IPVA - RENAVAM / EXERC 01155203906/2024 - 2.542,04 - **ALENCAR MEDICA SOCIEDADE SIMPLES LTDA - 07504094/0001-85 -** 14427723-6 - IPVA - RENAVAM / EXERC 01155660142/2024 - 3.242,49 - **ALENE SIMOES DE OLIVEIRA - 034883969-32 -** 14437271-9 - IPVA - RENAVAM / EXERC 00509757260/2024 - 2.475,23 - **ALENIR DE FATIMA CAMARGO - 050035499-54 -** 14397985-7 - IPVA - RENAVAM / EXERC 00850384982/2023 - 189,26 - **ALERE CLINICA MEDICA SS - 10783555/0001-00 -** 14410174-0 - IPVA - RENAVAM / EXERC 01158005447/2024 - 4.713,82 - **ALERSON FERREIRA DA SILVA - 266025228-92 -** 14420653-3 - IPVA - RENAVAM / EXERC 00352821515/2024 - 1.638,59 - **ALESANDRA BATISTA PINHEIRO - 088281759-07 -** 14401085-0 - IPVA - RENAVAM / EXERC 00831989688/2023 - 174,01 - **ALESANDRA DA SILVA ALEXANDRE - 038334049-73 -** 14429614-1 - IPVA - RENAVAM / EXERC 01023716884/2024 - 3.003,14 - **ALESANDRO DOS SANTOS - 041532399-17 -** 14440044-5 - IPVA - RENAVAM / EXERC 00489409008/2024 - 2.267,20 - **ALESANDRO FARIA - 926735389-68 -** 14401139-2 - IPVA - RENAVAM / EXERC 00820999440/2023 - 174,01 - **ALESANDRO FRANCISCO BARBOSA - 085818169-08 -** 14398130-4 - IPVA - RENAVAM / EXERC 00863962688/2023 - 189,26 - **ALESSANDRA APARECIDA DOMINGOS - 060558139-80 -** 14445593-2 - IPVA - RENAVAM / EXERC 00550027696/2024 - 1.353,08 - **ALESSANDRA DE SOUZA BLANCO DOS REIS - 034259529-60 -** 14426465-7 - IPVA - RENAVAM / EXERC 01399855902/2024 - 3.493,48 - **ALESSANDRA ANGELICA PEREIRA - 004799309-02 -** 14402930-5 - IPVA - RENAVAM / EXERC 00810558610/2023 - 170,95 - **ALESSANDRA APARECIDA CARVALHO 04086661969 - 31050086/0001-90 -** 14412918-0 - IPVA - RENAVAM / EXERC 01199641950/2024 - 3.926,23 - **ALESSANDRA APARECIDA MACHADO MARIANO - 097341939-37 -** 14427844-5 - IPVA - RENAVAM / EXERC 00996681680/2024 - 3.224,87 - **ALESSANDRA APARECIDA MASSARELO - 037487019-50 -** 14396574-0 - IPVA - RENAVAM / EXERC 00116889608/2023 - 231,09 - **ALESSANDRA BALCER - 019253819-51 -** 14401863-0 - IPVA - RENAVAM / EXERC 00389883743/2023 - 173,60 - **ALESSANDRA BARBOSA DE MORAES - 051943229-09 -** 14404596-3 - IPVA - RENAVAM / EXERC 00808536648/2023 - 162,27 - **ALESSANDRA CHAGAS - 078904259-29 -** 14404378-2 - IPVA - RENAVAM / EXERC 00814779417/2023 - 162,27 - **ALESSANDRA CORAIOLA PAIVA - 008282719-25 -** 14428789-4 - IPVA - RENAVAM / EXERC 00550175091/2024 - 3.095,73 - **ALESSANDRA COSTA KJILLIN - 040899199-24 -** 14424030-8 - IPVA - RENAVAM / EXERC 01273335896/2024 - 5.625,55 - **ALESSANDRA CRISTINA PANCIER NEIRO PERES - 965740119-49 -** 14445502-9 - IPVA - RENAVAM / EXERC 00205338410/2024 - 1.426,40 - **ALESSANDRA CRISTINE DA SILVA - 099896009-88 -** 14434765-0 - IPVA - RENAVAM / EXERC 00341717207/2024 - 2.610,28 - **ALESSANDRA DA SILVA - 858448969-04 -** 14442480-8 - IPVA - RENAVAM / EXERC 00641025300/2024 - 2.037,38 - **ALESSANDRA DA SILVA BOGO - 884324409-49 -** 14425422-8 - IPVA - RENAVAM / EXERC 01316052122/2024 - 3.996,46 - **ALESSANDRA DE ASSIS - 053482309-28 -** 14403574-7 - IPVA - RENAVAM / EXERC 00596676794/2023 - 162,34 - **ALESSANDRA DE FATIMA ESPLICIDO FUZETTI FERRETI - 729626909-04 -** 14412329-8 - IPVA - RENAVAM / EXERC 01259090571/2024 - 4.044,44 - **ALESSANDRA DE FATIMA ROSA MILANI - 121161418-26 -** 14427392-3 - IPVA - RENAVAM / EXERC 01173426610/2024 - 3.299,66 - **ALESSANDRA DE LARA - 021019409-06 -** 14431904-4 - IPVA - RENAVAM / EXERC 01217609986/2024 - 2.810,51 - **ALESSANDRA DE OLIVEIRA CORDEIRO - 072759859-77 -** 14445331-0 - IPVA - RENAVAM / EXERC 00123137470/2024 - 1.512,35 - **ALESSANDRA DE OLIVEIRA LOPES DE MOURA - 009779819-32 -** 14439745-2 - IPVA - RENAVAM / EXERC 01289460040/2024 - 2.281,02 - **ALESSANDRA DE OLIVEIRA SILVA - 028015419-40 -** 14440435-1 - IPVA - RENAVAM / EXERC 00192320033/2024 - 2.235,85 - **ALESSANDRA DE SOUZA ANDRADE - 088105629-41 -** 14434429-4 - IPVA - RENAVAM / EXERC 01110193499/2024 - 2.628,73 - **ALESSANDRA ELAINE BUIAR - 839067469-68 -** 14434921-0 - IPVA - RENAVAM / EXERC 01181269188/2024 - 2.599,53 - **ALESSANDRA FATIMA CARDOSO - 055179389-90 -** 14402825-2 - IPVA - RENAVAM / EXERC 00815800827/2023 - 170,95 - **ALESSANDRA FATIMA SANTIAGO - 040910689-52 -** 14418603-6 - IPVA - RENAVAM / EXERC 01038213522/2024 - 2.580,87 - **ALESSANDRA FERREIRA - 068665779-93 -** 14428213-2 - IPVA - RENAVAM / EXERC 01158115625/2024 - 3.164,95 - **ALESSANDRA FIRMINO DO FIRMINO - 028015439-93 -** 14442207-4 - IPVA - RENAVAM / EXERC 00280396104/2024 - 2.064,94 - **ALESSANDRA FOGACA DA SILVA - 058498779-08 -** 14402112-6 - IPVA - RENAVAM / EXERC 00862719410/2023 - 172,12 - **ALESSANDRA GARCIA GONZALES VAZ - 752668309-72 -** 14442639-8 - IPVA - RENAVAM / EXERC 00939530899/2024 - 2.016,82 - **ALESSANDRA GESLAINE MESSIAS HORNES - 070454519-54 -** 14412737-4 - IPVA - RENAVAM / EXERC 00994558112/2024 - 3.963,82 - **ALESSANDRA GUIMARAES DE ARAUJO - 072723269-05 -** 14419615-5 - IPVA - RENAVAM / EXERC 01075046944/2024 - 2.230,53 - **ALESSANDRA HENRIQUE DE PAULO - 017726929-48 -** 14443580-0 - IPVA - RENAVAM / EXERC 00508418399/2024 - 1.890,88 - **ALESSANDRA HIRT DOS SANTOS - 062614019-69 -** 14438674-4 - IPVA - RENAVAM / EXERC 01013711030/2024 - 2.363,40 - **ALESSANDRA JANUARIO BARBOSA - 053850659-86 -** 14418710-5 - IPVA - RENAVAM / EXERC 00538534923/2024 - 2.548,92 - **ALESSANDRA MAIA DE LIMA DOS SANTOS - 038426339-98 -** 14402483-4 - IPVA - RENAVAM / EXERC 00808345869/2023 - 170,95 - **ALESSANDRA MARIA BALSANELI - 965194109-00 -** 14433225-3 - IPVA - RENAVAM / EXERC 01171141472/2024 - 2.706,90 - **ALESSANDRA MELO BIZ - 138188228-59 -** 14444227-0 - IPVA - RENAVAM / EXERC 01049694870/2024 - 1.777,57 - **ALESSANDRA MILACK CAMPANA - 073282269-60 -** 14418379-7 - IPVA - RENAVAM / EXERC 00484299042/2024 - 2.641,90 - **ALESSANDRA MULLER DE GODOI - 060345399-60 -** 14397265-8 - IPVA - RENAVAM / EXERC 00550052194/2023 - 212,94 - **ALESSANDRA NOGUEIRA BIAZUZ - 075423759-11 -** 14418610-9 - IPVA - RENAVAM / EXERC 00135248205/2024 - 2.575,42 - **ALESSANDRA OLIVEIRA - 045279829-90 -** 14442450-6 - IPVA - RENAVAM / EXERC 01025347061/2024 - 2.037,89 - **ALESSANDRA PALMA DE OLIVEIRA - 049757939-11 -** 14442957-5 - IPVA - RENAVAM / EXERC 00118805746/2024 - 1.983,53 - **ALESSANDRA PAOLA LEMES CARNEIRO - 031330049-64 -** 14437168-2 - IPVA - RENAVAM / EXERC 00425826333/2024 - 2.479,71 - **ALESSANDRA PINTO FEISTLER - 019698439-42 -** 14411005-6 - IPVA - RENAVAM / EXERC 01375984800/2024 - 4.404,53 - **ALESSANDRA REGINA RUFINO - 028155709-80 -** 14399869-0 - IPVA - RENAVAM / EXERC 00834250470/2023 - 178,50 - **ALESSANDRA ROSA COSTA - 058404199-31 -** 14429300-2 - IPVA - RENAVAM / EXERC 01341394236/2024 - 3.035,93 - **ALESSANDRA ROSALINA RIBEIRO PINHEIRO - 044518559-77 -** 14403604-2 - IPVA - RENAVAM / EXERC 00799294462/2023 - 162,27 - **ALESSANDRA ROSNER - 059406149-06 -** 14421667-9 - IPVA - RENAVAM / EXERC 00929837010/2023 - 187,26 - **ALESSANDRA RUIZ RAMSEY - 157873878-48 -** 14437853-9 - IPVA - RENAVAM / EXERC 01206199919/2024 - 2.427,48 - **ALESSANDRA SCHOSLOSKI ALVES COUTINHO APOLINARIO - 019174289-95 -** 14435258-0 - IPVA - RENAVAM / EXERC 01090752544/2024 - 2.575,87 - **ALESSANDRA SIQUEIRA - 026192571-74 -** 14423128-7 - IPVA - RENAVAM / EXERC 00814853277/2023 - 162,27 - **ALESSANDRA STEPHANY PIZATTO - 104385079-16 -** 14434760-9 - IPVA - RENAVAM / EXERC 01238933340/2024 - 2.610,69 - **ALESSANDRA TATIANI DE JESUS SILVEIRA SANTOS - 024099739-57 -** 14400957-6 - IPVA - RENAVAM / EXERC 00467762430/2023 - 176,24 - **ALESSANDRA TAVARES - 038068269-94 -** 14434735-8 - IPVA - RENAVAM / EXERC 01226237719/2024 - 2.610,69 - **ALESSANDRA TROCATO DOS SANTOS - 042511239-05 -** 14414123-7 - IPVA - RENAVAM / EXERC 01362617544/2024 - 3.683,53 - **ALESSANDRA VALENTIM - 065976639-69 -** 14407372-0 - IPVA - RENAVAM / EXERC 01346113600/2024 - 6.219,28 - **ALESSANDRA ZIELASKO - 861280351-91 -** 14406793-2 - IPVA - RENAVAM / EXERC 01147570466/2024 - 6.893,89 - **ALESSANDRO AKIRA MURAKAMI - 045364359-05 -** 14431768-8 - IPVA - RENAVAM / EXERC 00529952858/2024 - 2.817,44 - **ALESSANDRO ALEX DOS SANTOS - 039563769-43 -** 14435762-0 - IPVA - RENAVAM / EXERC 00150682581/2024 - 2.544,86 - **ALESSANDRO ALVES - 033149969-00 -** 14404073-2 - IPVA - RENAVAM / EXERC 00811843378/2023 - 162,27 - **ALESSANDRO ALVES FONSECA 00940583933 - 40178934/0001-32 -** 14431240-6 - IPVA - RENAVAM / EXERC 01039770956/2024 - 2.856,28 - **ALESSANDRO ALVES PRIMO - 089858859-60 -** 14444120-6 - IPVA - RENAVAM / EXERC 00490242642/2024 - 1.799,11 - **ALESSANDRO APARECIDO DA SILVA - 071662359-50 -** 14420011-0 - IPVA - RENAVAM / EXERC 00480204187/2024 - 2.085,28 - **ALESSANDRO APARECIDO DE MORAIS - 020985999-78 -** 14437489-4 - IPVA - RENAVAM / EXERC 00475825101/2024 - 2.465,20 - **ALESSANDRO APARECIDO INACIO - 045561269-24 -** 14434993-8 - IPVA - RENAVAM / EXERC 01023766113/2024 - 2.593,09 - **ALESSANDRO APARECIDO PIRES - 036279559-27 -** 14429677-0 - IPVA - RENAVAM / EXERC 00536913803/2024 - 2.998,77 - **ALESSANDRO ARISA FRAGOSO - 034312579-09 -** 14408275-3 - IPVA - RENAVAM / EXERC 01292506986/2024 - 5.569,72 - **ALESSANDRO AUGUSTO PEREIRA - 070798809-80 -** 14416678-7 - IPVA - RENAVAM / EXERC 00597467218/2024 - 3.128,15 - **ALESSANDRO BEZERRA - 052951989-52 -** 14412552-5 - IPVA - RENAVAM / EXERC 01068753541/2024 - 4.007,27 - **ALESSANDRO BEZERRA GALVAO - 005807279-98 -** 14440743-1 - IPVA - RENAVAM / EXERC 01201990847/2024 - 2.214,79 - **ALESSANDRO BISIKIRKAS - 830182989-34 -** 14407784-9 - IPVA - RENAVAM / EXERC 01191072573/2024 - 5.929,17 - 14415577-7 - IPVA - RENAVAM / EXERC 01113474669/2024 - 3.433,88 - **ALESSANDRO CARDOSO JORGE - 063038239-55 -** 14416626-4 - IPVA - RENAVAM / EXERC 00553782290/2024 - 3.142,81 - **ALESSANDRO CARDOSO PEREIRA - 092322219-77 -** 14405359-1 - IPVA - RENAVAM / EXERC 00580175758/2023 - 151,84 - **ALESSANDRO CARMONA DE MOURA 00473803909 - 36776569/0001-90 -** 14415049-0 - IPVA - RENAVAM / EXERC 01395217545/2024 - 3.526,04 - **ALESSANDRO CASTRILLON LOPES - 048373089-02 -** 14441097-1 - IPVA - RENAVAM / EXERC 00528467239/2024 - 2.182,05 - **ALESSANDRO CAVALHEIRO - 068668589-09 -** 14423451-0 - IPVA - RENAVAM / EXERC 00135649919/2023 - 155,95 - **ALESSANDRO CORDEIRO COLETI SILVA - 096726989-09 -** 14428478-0 - IPVA - RENAVAM / EXERC 01392621728/2024 - 3.131,02 - **ALESSANDRO CORDEIRO DE OLIVEIRA - 074847839-60 -** 14402165-7 - IPVA - RENAVAM / EXERC 01250896123/2023 - 171,42 - **ALESSANDRO DA SILVA - 010636609-20 -** 14445564-9 - IPVA - RENAVAM / EXERC 01405087312/2024 - 1.384,15 - **ALESSANDRO DA SILVA - 017149149-17 -** 14407374-6 - IPVA - RENAVAM / EXERC 00282493360/2024 - 6.218,28 - **ALESSANDRO DA SILVA MARTINS - 23553740/0001-50 -** 14418465-3 - IPVA - RENAVAM / EXERC 00886624304/2024 - 2.628,64 - **ALESSANDRO DALL AGNOL - 022520559-95 -** 14410855-8 - IPVA - RENAVAM / EXERC 01160914203/2024 - 4.465,11 - **ALESSANDRO DE FREITAS - 075156889-98 -** 14434414-6 - IPVA - RENAVAM / EXERC 01091939273/2024 - 2.628,73 - **ALESSANDRO DE OLIVEIRA ROSARIO - 030751829-90 -** 14398461-3 - IPVA - RENAVAM / EXERC 00854559035/2023 - 189,26 - **ALESSANDRO DE OLIVEIRA VIANA - 031297029-38 -** 14443034-4 - IPVA - RENAVAM / EXERC 00364753307/2024 - 1.969,34 - **ALESSANDRO DE RE - 021306225-93 -** 14405744-9 - IPVA - RENAVAM / EXERC 01341066344/2024 - 12.266,23 - **ALESSANDRO DE SOUZA - 285992558-94 -** 14401005-1 - IPVA - RENAVAM / EXERC 01074445268/2023 - 174,68 - **ALESSANDRO DE SOUZA - 021145819-85 -** 14431981-8 - IPVA - RENAVAM / EXERC 00492834431/2024 - 2.801,21 - **ALESSANDRO DOMINGUES SIMOES - 051005809-41 -** 14419429-2 - IPVA - RENAVAM / EXERC 01142409055/2024 - 2.294,41 - **ALESSANDRO DOS SANTOS - 092470009-20 -** 14421467-6 - IPVA - RENAVAM / EXERC 00848009592/2023 - 189,26 - **ALESSANDRO DOS SANTOS - 021424189-02 -** 14416069-0 - IPVA - RENAVAM / EXERC 01021144158/2024 - 3.328,29 -

Diário Oficial Certificado Digitalmente
O Departamento de Imprensa Oficial do Estado do Paraná, de garantia de autenticidade deste documento, desde que visualizado através do site http://www.imprensaoficial.pr.gov.br

ALESSANDRO DOS SANTOS FERNANDES - 661416999-87 - 14439290-6 - IPVA - RENAVAM / EXERC 00538049928/2024 - 2.312,33 - **ALESSANDRO DUARTE FREMEL - 032592259-43 -** 14417006-7 - IPVA - RENAVAM / EXERC 00503954608/2024 - 3.042,53 - **ALESSANDRO ELVIS RAMALHO SILVA - 021678619-31 -** 14402881-3 - IPVA - RENAVAM / EXERC 00820581054/2023 - 170,95 - **ALESSANDRO FERREIRA DE ALMEIDA - 082604449-25 -** 14422023-4 - IPVA - RENAVAM / EXERC 00845429388/2023 - 178,50 - **ALESSANDRO FERREIRA DE PAIVA - 072434129-39 -** 14405538-1 - IPVA - RENAVAM / EXERC 00230625223/2023 - 148,48 - **ALESSANDRO FERRI - 022760539-09 -** 14439359-7 - IPVA - RENAVAM / EXERC 01072341031/2024 - 2.305,57 - 14442048-9 - IPVA - RENAVAM / EXERC 00183040457/2024 - 2.084,90 - **ALESSANDRO FRANCELINO DE OLIVEIRA - 055902269-70 -** 14416691-4 - IPVA - RENAVAM / EXERC 00547316178/2024 - 3.128,06 - **ALESSANDRO FURLAN DOS SANTOS - 030962019-86 -** 14414740-5 - IPVA - RENAVAM / EXERC 01070519950/2024 - 3.574,15 - **ALESSANDRO GESKE - 092373019-28 -** 14436732-4 - IPVA - RENAVAM / EXERC 00514150483/2024 - 2.492,85 - **ALESSANDRO GOMES PINHEIRO - 036022089-40 -** 14402996-8 - IPVA - RENAVAM / EXERC 01377370167/2023 - 169,94 - **ALESSANDRO GONCALVES - 053146679-59 -** 14422305-5 - IPVA - RENAVAM / EXERC 00826936180/2023 - 178,50 - **ALESSANDRO GONCALVES SOARES FERREIRA - 069414629-30 -** 14404265-4 - IPVA - RENAVAM / EXERC 00804521441/2023 - 162,27 - **ALESSANDRO GUAITA SILVA - 026600629-94 -** 14425931-9 - IPVA - RENAVAM / EXERC 01002512643/2024 - 3.732,67 - **ALESSANDRO HEIDEMANN - 007400439-51 -** 14443103-0 - IPVA - RENAVAM / EXERC 01121167303/2024 - 1.960,08 - **ALESSANDRO JOSE CANDIDO - 064481549-30 -** 14428440-2 - IPVA - RENAVAM / EXERC 00183797183/2024 - 3.135,08 - **ALESSANDRO JUNIOR DA SILVA PEREIRA - 076964109-11 -** 14444418-3 - IPVA - RENAVAM / EXERC 00147017041/2024 - 1.743,63 - **ALESSANDRO LEIVES PEREIRA AGOSTINHO - 160035118-26 -** 14402637-3 - IPVA - RENAVAM / EXERC 00807635758/2023 - 170,95 - **ALESSANDRO LIMA RIBEIRO - 099839189-19 -** 14405602-7 - IPVA - RENAVAM / EXERC 00566709279/2023 - 147,61 - **ALESSANDRO LUCAS ROSA - 124948839-70 -** 14423036-1 - IPVA - RENAVAM / EXERC 00870011600/2023 - 169,24 - **ALESSANDRO LUIZ PEREIRA - 078090109-64 -** 14412802-8 - IPVA - RENAVAM / EXERC 00496893831/2024 - 3.941,03 - **ALESSANDRO MANCUZZO - 045103759-64 -** 14429464-5 - IPVA - RENAVAM / EXERC 01142427142/2024 - 3.017,80 - **ALESSANDRO MANOEL D AGOSTIN - 034172269-37 -** 14423140-6 - IPVA - RENAVAM / EXERC 00820001422/2023 - 162,27 - **ALESSANDRO MARCEL CHINAQUI - 180657688-06 -** 14407317-7 - IPVA - RENAVAM / EXERC 01101055178/2024 - 6.256,46 - **ALESSANDRO MARCELO DOS SANTOS - 644992359-87 -** 14400777-8 - IPVA - RENAVAM / EXERC 00825974852/2023 - 178,50 - **ALESSANDRO MARCELO MORO REBOLI - 025532319-03 -** 14431634-7 - IPVA - RENAVAM / EXERC 01196770627/2024 - 2.825,44 - **ALESSANDRO MARTINS RODRIGUES - 065535879-06 -** 14445030-2 - IPVA - RENAVAM / EXERC 00527889326/2024 - 1.608,78 - **ALESSANDRO MENEGHEL - 503106079-49 -** 14416132-7 - IPVA - RENAVAM / EXERC 00952968010/2024 - 3.313,03 - **ALESSANDRO MICHEL FERREIRA - 028521699-67 -** 14417542-5 - IPVA - RENAVAM / EXERC 01352324315/2024 - 2.929,71 - **ALESSANDRO MOREIRA DOS SANTOS - 040007329-35 -** 14419141-2 - IPVA - RENAVAM / EXERC 00463581423/2024 - 2.400,48 - **ALESSANDRO NASARIO - 090112299-83 -** 14444718-2 - IPVA - RENAVAM / EXERC 00158561830/2024 - 1.705,40 - **ALESSANDRO NASCIMENTO ALVES - 007154659-61 -** 14422539-2 - IPVA - RENAVAM / EXERC 00483945099/2023 - 176,24 - **ALESSANDRO NASCIMENTO RIBEIRO - 603518450-20 -** 14421940-6 - IPVA - RENAVAM / EXERC 00983884528/2023 - 182,15 - **ALESSANDRO NESI - 040245939-35 -** 14420432-8 - IPVA - RENAVAM / EXERC 01222549198/2024 - 1.881,55 - **ALESSANDRO NUNES DE LARA - 034025639-75 -** 14433153-2 - IPVA - RENAVAM / EXERC 01114590468/2024 - 2.714,29 - **ALESSANDRO OLIVEIRA DE SOUZA - 040835811-40 -** 14433872-3 - IPVA - RENAVAM / EXERC 00567800172/2024 - 2.663,21 - **ALESSANDRO PANKEVICZ - 104072019-63 -** 14407543-9 - IPVA - RENAVAM / EXERC 01155252168/2024 - 6.067,46 - **ALESSANDRO PARDINHO DE SOUZA - 004444279-37 -** 14426469-0 - IPVA - RENAVAM / EXERC 01173444111/2024 - 3.489,85 - **ALESSANDRO PEREIRA SANTANA LEMES - 018312449-93 -** 14411620-8 - IPVA - RENAVAM / EXERC 01064331839/2024 - 4.222,58 - **ALESSANDRO PIRES GEREMIAS - 879192229-15 -** 14397413-8 - IPVA - RENAVAM / EXERC 00890821380/2023 - 206,07 - 14398295-5 - IPVA - RENAVAM / EXERC 00875199380/2023 - 189,26 - **ALESSANDRO PORTO DE OLIVEIRA - 065243449-52 -** 14434130-9 - IPVA - RENAVAM / EXERC 01147399279/2024 - 2.641,01 - **ALESSANDRO RAFAEL VALANSUELO - 084377089-90 -** 14418788-1 - IPVA - RENAVAM / EXERC 01042616067/2024 - 2.523,82 - **ALESSANDRO RIBAS DE SOUZA - 042427949-59 -** 14417351-1 - IPVA - RENAVAM / EXERC 01400878966/2024 - 2.971,16 - **ALESSANDRO RICARDO DA SILVA JOVINO - 966889129-53 -** 14425606-9 - IPVA - RENAVAM / EXERC 00559874820/2024 - 3.895,82 - **ALESSANDRO RINSEY GUINOZA - 017727139-61 -** 14427593-4 - IPVA - RENAVAM / EXERC 01263303541/2024 - 3.266,62 - **ALESSANDRO ROCHA DE SOUSA - 036289259-83 -** 14404400-2 - IPVA - RENAVAM / EXERC 00818806508/2023 - 162,27 - **ALESSANDRO RODRIGO DE SOUSA BARBARA - 005206709-22 -** 14428631-6 - IPVA - RENAVAM / EXERC 00552544345/2024 - 3.119,23 - **ALESSANDRO SILVA DE FRANCA - 114029009-61 -** 14397304-2 - IPVA - RENAVAM / EXERC 01078702796/2023 - 210,46 - **ALESSANDRO SMITH DE PINA - 119136389-95 -** 14438345-1 - IPVA - RENAVAM / EXERC 01092667366/2024 - 2.386,51 - **ALESSANDRO SOARES DE OLIVEIRA - 025927429-13 -** 14409429-8 - IPVA - RENAVAM / EXERC 01047694147/2024 - 5.036,47 - **ALESSANDRO STOLFA - 096954129-55 -** 14412494-4 - IPVA - RENAVAM / EXERC 01233410781/2024 - 4.020,83 - **ALESSANDRO STRAPASSON - 032150719-32 -** 14397513-4 - IPVA - RENAVAM / EXERC 00905040252/2023 - 206,07 - **ALESSANDRO TEIXEIRA DA CUNHA - 535537489-15 -** 14415417-7 - IPVA - RENAVAM / EXERC 00180829351/2024 - 3.465,50 - **ALESSANDRO TIMOTI DA SILVA - 066204029-50 -** 14425325-6 - IPVA - RENAVAM / EXERC 01114282283/2024 - 4.036,36 - **ALESSANDRO TINEU - 026095609-07 -** 14427628-0 - IPVA - RENAVAM / EXERC 00927225816/2024 - 3.258,95 - **ALESSANDRO VARIANI - 101365239-86 -** 14429956-6 - IPVA - RENAVAM / EXERC 00178573590/2024 - 2.970,78 - **ALESSANDRO VINICIUS LEITE - 055037779-48 -** 14401449-9 - IPVA - RENAVAM / EXERC 00833570080/2023 - 174,01 - **ALESSANDRO VINICIUS VITOR DOS SANTOS - 110968739-74 -** 14399450-3 - IPVA - RENAVAM / EXERC 00838235174/2023 - 178,50 - **ALESSANDRO VON MUHLEN - 33293006/0001-53 -** 14418305-3 - IPVA - RENAVAM / EXERC 00281966460/2024 - 2.664,27 - **ALESSIO AUGUSTO PEREIRA DA LUZ - 036825989-79 -** 14440313-4 - IPVA - RENAVAM / EXERC 00339529270/2024 - 2.246,16 - **ALESSIO GROTTO - 575500939-20 -** 14432858-2 - IPVA - RENAVAM / EXERC 00854152504/2024 - 2.735,47 - **ALESSON COSTA DOS SANTOS - 083622729-88 -** 14399618-2 - IPVA - RENAVAM / EXERC 00842050760/2023 - 178,50 - **ALESSON DE OLIVEIRA - 080272929-05 -** 14425609-3 - IPVA - RENAVAM / EXERC 01266211060/2024 - 3.894,65 - **ALESSON ROBERTO DA COSTA AGOSTINHO - 048935489-05 -** 14421090-5 - IPVA - RENAVAM / EXERC 00906977886/2023 - 206,07 - **ALETEIA SAUCHUK KRONHARDT - 005860849-40 -** 14441592-2 - IPVA - RENAVAM / EXERC 01089881972/2024 - 2.147,97 - **ALETHEA GESTAO E COMUNICACAO LTDA - 12512859/0001-69 -** 14425972-6 - IPVA - RENAVAM / EXERC 01238016305/2024 - 3.709,27 - **ALETUZIA CRISTINA DE CARVALHO - 989390509-59 -** 14417687-1 - IPVA - RENAVAM / EXERC 01053101128/2024 - 2.877,45 - **ALEVIRDES DA PAIXAO - 160214959-34 -** 14402408-7 - IPVA - RENAVAM / EXERC 00803165889/2023 - 170,95 - **ALEX ALVES CARDOSO - 104407489-25 -** 14433092-7 - IPVA - RENAVAM / EXERC 01092629278/2024 - 2.722,61 - **ALEX SAVYO SOUZA RIBEIRO DA ROCHA - 108021369-40 -** 14439516-6 - IPVA - RENAVAM / EXERC 00548034842/2024 - 2.296,05 - **ALEX ALMEIDA RODRIGUES - 073453229-63 -** 14429124-7 - IPVA - RENAVAM / EXERC 00532361946/2024 - 3.052,52 - **ALEX ALVES CARDOSO - 102712759-28 -** 14400586-4 - IPVA - RENAVAM / EXERC 00853426341/2023 - 178,50 - **ALEX ALVES DA COSTA - 039269119-13 -** 14402620-9 - IPVA - RENAVAM / EXERC 00813535573/2023 - 170,95 - **ALEX APARECIDO DA SILVA - 029046419-63 -** 14404586-6 - IPVA - RENAVAM / EXERC 00827822855/2023 - 162,27 - **ALEX APARECIDO DE OLIVEIRA - 089440349-40 -** 14441800-0 - IPVA - RENAVAM / EXERC 01149588672/2024 - 2.119,49 - **ALEX APARECIDO DOS SANTOS - 328025768-95 -** 14424317-0 - IPVA - RENAVAM / EXERC 00553513508/2024 - 4.929,26 - **ALEX APARECIDO MANTOVANI - 047715859-54 -** 14433896-0 - IPVA - RENAVAM / EXERC 01163109905/2024 - 2.661,51 - **ALEX ARISTEU PEREIRA - 030658059-44 -** 14414598-4 - IPVA - RENAVAM / EXERC 01363263983/2024 - 3.600,49 - **ALEX AUGUSTO BARBOSA - SUPRIMENTOS E COPIAS - 04966697/0001-00 -** 14433129-0 - IPVA - RENAVAM / EXERC 00369398556/2024 - 2.716,89 - **ALEX BIALTA PAGNUSSAT LTDA - 13588765/0001-36 -** 14425010-9 - IPVA - RENAVAM / EXERC 01411235794/2024 - 4.246,39 - **ALEX BORGES LIMA - 690969882-72 -** 14423223-2 - IPVA - RENAVAM / EXERC 00817863354/2023 - 162,27 - **ALEX BRUNO BATISTA - 049220999-56 -** 14440886-1 - IPVA - RENAVAM / EXERC 01128078080/2024 - 2.201,87 - **ALEX CARVALHO SLOBODIAN - 030290749-19 -** 14440503-0 - IPVA - RENAVAM / EXERC 00451508610/2024 - 2.230,91 - **ALEX CEBRIAN - 037736069-40 -** 14402078-2 - IPVA - RENAVAM / EXERC 00878238450/2023 - 172,12 - **ALEX CHOMA DOS SANTOS - 026238349-70 -** 14407699-0 - IPVA - RENAVAM / EXERC 01250788061/2024 - 5.981,10 - 14408258-3 - IPVA - RENAVAM / EXERC 01169707057/2024 - 5.580,47 - 14413764-7 - IPVA - RENAVAM / EXERC 01066399660/2024 - 3.748,62 - **ALEX CORDEIRO DE BRITO - 112108589-08 -** 14441783-6 - IPVA - RENAVAM / EXERC 01140821013/2024 - 2.122,13 - **ALEX DA SILVA - 009129759-11 -** 14415104-6 - IPVA - RENAVAM / EXERC 01188401200/2024 - 3.516,48 - **ALEX DA SILVA PAULIN - 071876269-08 -** 14401506-1 - IPVA - RENAVAM / EXERC 00827215312/2023 - 174,01 - **ALEX DAL PUPO - 036673689-25 -** 14443981-3 - IPVA - RENAVAM / EXERC 01141385632/2024 - 1.823,43 - **ALEX DAVID RODRIGUES - 035159529-50 -** 14431461-1 - IPVA - RENAVAM / EXERC 01235136199/2024 - 2.837,50 - **ALEX DE AGUIAR ROCHA - 327647608-84 -** 14404203-4 - IPVA - RENAVAM / EXERC 00799522198/2023 - 162,27 - **ALEX DE FARIAS - 259908218-83 -** 14413322-6 - IPVA - RENAVAM / EXERC 01105249406/2024 - 3.846,95 - **ALEX DE JESUS ALMEIDA - 216956118-88 -** 14428108-0 - IPVA - RENAVAM / EXERC 01158286543/2024 - 3.175,27 - **ALEX DE OLIVEIRA - 095501669-02 -** 14396484-1 - IPVA - RENAVAM / EXERC 00876371071/2023 - 231,39 - **ALEX DE OLIVEIRA BENEDITO - 094803169-78 -** 14396266-0 - IPVA - RENAVAM / EXERC 00928461157/2023 - 238,89 - **ALEX DE OLIVEIRA PENTEADO - 062248029-47 -** 14440538-2 - IPVA - RENAVAM / EXERC 01202019738/2024 - 2.229,58 - **ALEX DE SANTANA BISPO - 052009475-10 -** 14398517-2 - IPVA - RENAVAM / EXERC 00937495255/2023 - 187,26 - **ALEX DE SOUZA - 089847689-52 -** 14440011-9 - IPVA - RENAVAM / EXERC 00465389112/2024 - 2.267,20 - **ALEX DE SOUZA BUENO - 134850179-06 -** 14398031-6 - IPVA - RENAVAM / EXERC 00879261773/2023 - 189,26 - **ALEX DE SOUZA CARNEIRO - 011511669-95 -** 14401424-3 - IPVA - RENAVAM / EXERC 00845005731/2023 - 174,01 - **ALEX DE SOUZA OLIVEIRA - 044712399-88 -** 14400642-9 - IPVA - RENAVAM / EXERC 00851573134/2023 - 178,50 - **ALEX DESSUNTI - 041083149-21 -** 14417584-0 - IPVA - RENAVAM / EXERC 01080645354/2024 - 2.922,88 - **ALEX DO NASCIMENTO ANDRADE - 042794519-40 -** 14441976-6 - IPVA - RENAVAM / EXERC 01182979405/2024 - 2.098,46 - **ALEX DONAUER - 037165179-41 -** 14416753-8 - IPVA - RENAVAM / EXERC 00992956625/2024 - 3.113,93 - **ALEX DORNELLAS - 029205899-38 -** 14440760-1 - IPVA - RENAVAM / EXERC 00870989502/2024 - 2.211,85 - **ALEX DOS ANJOS RAMOS - 075044939-02 -** 14409184-1 - IPVA - RENAVAM / EXERC 00337469180/2024 - 5.150,99 - **ALEX DOS SANTOS FARIAS - 016644529-07 -** 14421167-7 - IPVA - RENAVAM / EXERC 00901612995/2023 - 206,07 - **ALEX DOS SANTOS SOUZA - 032380769-06 -** 14444351-9 - IPVA - RENAVAM / EXERC 00568089235/2024 - 1.753,43 - **ALEX EDVINO VICHINIESKI - 105663899-08 -** 14438714-7 - IPVA - RENAVAM / EXERC 00132822474/2024 - 2.357,43 - **ALEX EMANUEL CHATTERSINGH - 520909732-34 -** 14442616-9 - IPVA - RENAVAM / EXERC 00170656870/2024 - 2.017,53 - **ALEX ESTEVAM KER - 065145249-07 -** 14430177-3 - IPVA - RENAVAM / EXERC 00348780923/2024 - 2.951,79 - **ALEX EVANGELISTA DOS SANTOS - 007287869-07 -** 14399656-5 - IPVA - RENAVAM / EXERC 00835166392/2023 - 178,50 - **ALEX FABIANO BONI - 861964999-04 -** 14436718-9 - IPVA - RENAVAM / EXERC 00530403510/2024 - 2.492,85 - **ALEX FABIANO RECH DE OLIVEIRA - 638526750-49 -** 14400939-8 - IPVA -

RENAVAM / EXERC 00493650393/2023 - 176,24 - **ALEX FELIPE DOS SANTOS - 078195709-54 -** 14405427-0 - IPVA - RENAVAM / EXERC 00859533930/2023 - 150,13 - **ALEX FERNANDO DAL PIZZOL - 597318939-20 -** 14414868-1 - IPVA - RENAVAM / EXERC 01299023603/2024 - 3.557,96 - **ALEX FERNANDO VIANA - 053847699-04 -** 14423183-0 - IPVA - RENAVAM / EXERC 00800410890/2023 - 162,27 - **ALEX FERREIRA DOS SANTOS DE OLIVEIRA - 102789049-04 -** 14405378-8 - IPVA - RENAVAM / EXERC 00998063932/2023 - 151,27 - **ALEX GALVAO DOS SANTOS - 071887539-70 -** 14441224-9 - IPVA - RENAVAM / EXERC 01181958617/2024 - 2.178,21 - **ALEX GEOVANER DOS SANTOS - 026041229-52 -** 14408776-3 - IPVA - RENAVAM / EXERC 01115735907/2024 - 5.350,00 - **ALEX GERALDO DOS SANTOS - 046489769-67 -** 14400720-4 - IPVA - RENAVAM / EXERC 00845747738/2023 - 178,50 - **ALEX GIAN DALEASTE - 042481079-45 -** 14440695-8 - IPVA - RENAVAM / EXERC 00891187073/2024 - 2.216,11 - **ALEX GODOI DO NASCIMENTO - 049346899-40 -** 14417670-7 - IPVA - RENAVAM / EXERC 00528238582/2024 - 2.883,84 - **ALEX GOMES SOARES DOS SANTOS - 121556729-42 -** 14444369-1 - IPVA - RENAVAM / EXERC 00216810671/2024 - 1.749,73 - **ALEX GONCALVES FERRARI - 042081229-60 -** 14398991-7 - IPVA - RENAVAM / EXERC 00876895305/2023 - 183,45 - **ALEX HENRIQUE FARIA HADAS - 071187379-84 -** 14430641-4 - IPVA - RENAVAM / EXERC 01113805169/2024 - 2.902,98 - **ALEX HONORATO DA SILVA - 017149329-07 -** 14423074-4 - IPVA - RENAVAM / EXERC 00936935952/2023 - 164,32 - **ALEX JERONIMO DE OLIVEIRA - 086332739-77 -** 14404529-7 - IPVA - RENAVAM / EXERC 00811488241/2023 - 162,27 - **ALEX JESUS SANCHES - 219487388-05 -** 14435367-6 - IPVA - RENAVAM / EXERC 00346504805/2024 - 2.570,89 - **ALEX JOSE DA SILVA ZANONI - 260525818-16 -** 14406095-4 - IPVA - RENAVAM / EXERC 01170621608/2024 - 9.024,49 - 14414615-8 - IPVA - RENAVAM / EXERC 01134092447/2024 - 3.597,21 - 14414893-2 - IPVA - RENAVAM / EXERC 00509874339/2024 - 3.550,48 - **ALEX JOSE DE BASTOS - 095483429-10 -** 14399709-0 - IPVA - RENAVAM / EXERC 00825390877/2023 - 178,50 - **ALEX JOSE DE OLIVEIRA FRAGA - 061867129-31 -** 14435910-0 - IPVA - RENAVAM / EXERC 00374027978/2024 - 2.539,60 - **ALEX JOSIANO VINHAS MATERIAIS RECICLAVEIS LTDA - 37536425/0001-20 -** 14413782-5 - IPVA - RENAVAM / EXERC 00656360488/2024 - 3.748,48 - **ALEX JUNIO GONCALVES PROBST - 056546739-55 -** 14438641-8 - IPVA - RENAVAM / EXERC 00506185729/2024 - 2.364,28 - **ALEX JUNIOR ARRAIS - 083026479-50 -** 14421788-8 - IPVA - RENAVAM / EXERC 00856296350/2023 - 183,45 - **ALEX JUNIOR DE SOUZA - 088400739-14 -** 14434539-8 - IPVA - RENAVAM / EXERC 00329003755/2024 - 2.621,73 - **ALEX JUNIOR NUNES DA SILVA - 087030939-05 -** 14434294-1 - IPVA - RENAVAM / EXERC 00500284385/2024 - 2.633,30 - **ALEX LEANDRO ALVES - 062133569-08 -** 14396324-1 - IPVA - RENAVAM / EXERC 00967942250/2023 - 238,89 - **ALEX LUCIANO CORREIA CANDIDO - 027165329-90 -** 14421740-3 - IPVA - RENAVAM / EXERC 00908473150/2023 - 185,79 - **ALEX LUIZ BELINSKI - 044969439-99 -** 14418680-0 - IPVA - RENAVAM / EXERC 00607701080/2024 - 2.559,05 - **ALEX MARCAL VIEIRA - 097181819-38 -** 14431004-7 - IPVA - RENAVAM / EXERC 00458982326/2024 - 2.875,51 - **ALEX MARCELINO FOGACA - 068933379-06 -** 14431521-9 - IPVA - RENAVAM / EXERC 00500955735/2024 - 2.836,12 - **ALEX MARIM ESPINDOLA DA SILVA - 084541799-17 -** 14438723-6 - IPVA - RENAVAM / EXERC 00331322692/2024 - 2.356,47 - **ALEX MARTINS - 038921459-03 -** 14403806-1 - IPVA - RENAVAM / EXERC 00809835223/2023 - 162,27 - **ALEX MIOTTO DE CARVALHO - 069743169-09 -** 14411473-6 - IPVA - RENAVAM / EXERC 01288476989/2024 - 4.277,09 - **ALEX MORAES - 031199269-22 -** 14424999-2 - IPVA - RENAVAM / EXERC 01098562060/2024 - 4.259,96 - **ALEX NILSON MODESTO - 081554509-61 -** 14443846-9 - IPVA - RENAVAM / EXERC 01029408723/2024 - 1.842,37 - **ALEX OTACILIO MOREIRA - 045018879-58 -** 14410070-0 - IPVA - RENAVAM / EXERC 00143882007/2024 - 4.738,89 - **ALEX PEREIRA DOS SANTOS - 792662312-15 -** 14395870-1 - IPVA - RENAVAM / EXERC 00117096423/2023 - 308,37 - **ALEX PESSOA FERREIRA - 076818899-73 -** 14436597-6 - IPVA - RENAVAM / EXERC 01116427866/2024 - 2.506,72 - **ALEX PRADO ABATTI - 007640879-59 -** 14402438-9 - IPVA - RENAVAM / EXERC 00814009794/2023 - 170,95 - **ALEX PRZIBIOVICZ PADILHA - 114093739-16 -** 14426205-0 - IPVA - RENAVAM / EXERC 01164547639/2024 - 3.607,75 - **ALEX RAMOS DA SILVA - 045134349-29 -** 14445208-9 - IPVA - RENAVAM / EXERC 01056490621/2024 - 1.557,74 - **ALEX RICARDO DA SILVA - 073394899-59 -** 14439202-7 - IPVA - RENAVAM / EXERC 01023554167/2024 - 2.318,46 - **ALEX ROBERTO ROSA - 047531909-51 -** 14437622-6 - IPVA - RENAVAM / EXERC 01046560309/2024 - 2.453,14 - **ALEX ROBERTO TIAGO - 265083348-32 -** 14420951-6 - IPVA - RENAVAM / EXERC 00870254723/2023 - 220,90 - **ALEX ROBERTO TONELLI - 039118129-73 -** 14426150-0 - IPVA - RENAVAM / EXERC 01068409786/2024 - 3.629,01 - **ALEX RODRIGO JUNGES - 052912309-67 -** 14403983-1 - IPVA - RENAVAM / EXERC 00803059469/2023 - 162,27 - **ALEX RODRIGO RODRIGUES MARANHAO - 078308259-20 -** 14418061-5 - IPVA - RENAVAM / EXERC 01246471350/2024 - 2.745,79 - **ALEX RODRIGUES DE OLIVIO - 114382869-02 -** 14421897-3 - IPVA - RENAVAM / EXERC 00849305489/2023 - 183,45 - **ALEX ROGERIO CANDIDO - 007318839-50 -** 14420704-1 - IPVA - RENAVAM / EXERC 00462599396/2024 - 1.577,34 - **ALEX ROGERIO DE SOUZA - 043830769-04 -** 14400617-8 - IPVA - RENAVAM / EXERC 00836531280/2023 - 178,50 - **ALEX SANDER DOS SANTOS JOAO - 048548989-92 -** 14430939-1 - IPVA - RENAVAM / EXERC 01153363388/2024 - 2.879,57 - **ALEX SANDER REZENDE DE OLIVEIRA JUNIOR - 109393959-16 -** 14430950-2 - IPVA - RENAVAM / EXERC 01054589981/2024 - 2.877,45 - **ALEX SANDRA TELES NAZARIO - 027543079-07 -** 14411597-0 - IPVA - RENAVAM / EXERC 01168995261/2024 - 4.223,68 - **ALEX SANDRE ALVES CAPUCHO JUNIOR - 088180559-92 -** 14424471-0 - IPVA - RENAVAM / EXERC 00559116284/2024 - 4.736,95 - **ALEX SANDRO ADRIANO RIBEIRO - 009559219-96 -** 14401832-0 - IPVA - RENAVAM / EXERC 00832037559/2023 - 174,01 - **ALEX SANDRO ALVES FERREIRA - 929350529-00 -** 14435285-8 - IPVA - RENAVAM / EXERC 00469883367/2024 - 2.575,19 - **ALEX SANDRO BUENO DOS SANTOS - 083938709-17 -** 14418782-2 - IPVA - RENAVAM / EXERC 01124572497/2024 - 2.524,66 - **ALEX SANDRO CARDOZO - 096411349-06 -** 14437259-0 - IPVA - RENAVAM / EXERC 00564853933/2024 - 2.475,23 - **ALEX SANDRO DA ROCHA - 020548821-86 -** 14418752-0 - IPVA - RENAVAM / EXERC 01006929425/2024 - 2.532,85 - **ALEX SANDRO DA ROSA GARCIA 93879695091 - 17904985/0001-82 -** 14420763-7 - IPVA - RENAVAM / EXERC 00874638100/2023 - 246,78 - 14420765-3 - IPVA - RENAVAM / EXERC 00893614580/2023 - 246,78 - **ALEX SANDRO DO AMARAL WISTUBA - 055484569-54 -** 14421795-0 - IPVA - RENAVAM / EXERC 00870360256/2023 - 183,45 - **ALEX SANDRO DOS SANTOS CLARO - 052706149-28 -** 14421342-4 - IPVA - RENAVAM / EXERC 00838049923/2023 - 198,37 - **ALEX SANDRO DOS SANTOS NEVES - 408516748-01 -** 14401006-0 - IPVA - RENAVAM / EXERC 01236227368/2023 - 174,68 - **ALEX SANDRO FELIX - 804178419-49 -** 14413491-5 - IPVA - RENAVAM / EXERC 01264885919/2024 - 3.814,04 - **ALEX SANDRO FELIZARDO - 041839539-01 -** 14436599-2 - IPVA - RENAVAM / EXERC 01135443022/2024 - 2.506,72 - **ALEX SANDRO FERREIRA SOARES - 041345529-74 -** 14400411-6 - IPVA - RENAVAM / EXERC 00829391908/2023 - 178,50 - **ALEX SANDRO GONCALVES - 040598669-62 -** 14418851-9 - IPVA - RENAVAM / EXERC 01198653172/2024 - 2.499,28 - **ALEX SANDRO GONCALVES - 34865267/0001-63 -** 14440738-5 - IPVA - RENAVAM / EXERC 00525764860/2024 - 2.215,00 - **ALEX SANDRO MENGISDSKI - 027543139-82 -** 14434382-4 - IPVA - RENAVAM / EXERC 00420830944/2024 - 2.630,12 - **ALEX SANDRO SANTOS DE OLIVEIRA - 007316199-35 -** 03683757-8 - IAP - AUTO INFRACAO 00139739 - 115.754,32 - **ALEX SANDRO VIANA DE MORAES - 081096679-45 -** 14432618-0 - IPVA - RENAVAM / EXERC 01231020560/2024 - 2.745,79 - **ALEX SANTOS DIAS PRADO - 044644769-29 -** 14431910-9 - IPVA - RENAVAM / EXERC 00992330327/2024 - 2.808,05 - **ALEX SILVA DOLCE & CIA LTDA - 06934430/0001-67 -** 14443166-9 - IPVA - RENAVAM / EXERC 00168898993/2024 - 1.946,93 - **ALEX SZCZYPKOWSKI DA SILVA - 004669479-09 -** 14419293-1 - IPVA - RENAVAM / EXERC 00930083423/2024 - 2.349,81 - **ALEX TONETTE - 005931869-40 -** 14412851-6 - IPVA - RENAVAM / EXERC 00549051929/2024 - 3.928,22 - **ALEX TRINDADE - 086411799-09 -** 14419232-0 - IPVA - RENAVAM / EXERC 00505733617/2024 - 2.364,28 - **ALEX VEICULOS MULTIMARCAS LTDA - 36955867/0001-48 -** 14420431-0 - IPVA - RENAVAM / EXERC 00216500788/2024 - 1.882,69 - **ALEX WILIAM MULLER BORTOLUZZI - 065423849-95 -** 14414209-8 - IPVA - RENAVAM / EXERC 01172115777/2024 - 3.671,13 - **ALEX XAVIER PEREIRA - 16748432/0001-15 -** 14436043-5 - IPVA - RENAVAM / EXERC 01005458941/2024 - 2.532,85 - **ALEXANDER DE SOUZA FREITAS CANTANHEDE - 796328902-72 -** 14421713-6 - IPVA - RENAVAM / EXERC 00804451176/2023 - 185,98 - **ALEXANDER AGUIAR DA ROSA - 056381659-75 -** 14428714-2 - IPVA - RENAVAM / EXERC 00341405329/2024 - 3.108,88 - **ALEXANDER ALLAN PIMPAO FERREIRA - 076173909-20 -** 14434163-5 - IPVA - RENAVAM / EXERC 00471075698/2024 - 2.639,92 - **ALEXANDER DE OLIVEIRA - 834199699-53 -** 14433457-4 - IPVA - RENAVAM / EXERC 01052289026/2024 - 2.685,77 - **ALEXANDER PAULO RIBEIRO - 036289879-03 -** 14434124-4 - IPVA - RENAVAM / EXERC 01158564799/2024 - 2.641,01 - **ALEXANDER RAMIREZ BAYONA - 003437419-11 -** 14412948-2 - IPVA - RENAVAM / EXERC 01225853092/2024 - 3.922,21 - **ALEXANDER WILIAN DE LIRA - 082587559-51 -** 14429398-3 - IPVA - RENAVAM / EXERC 01158319417/2024 - 3.025,75 - **ALEXANDRA ADRIANA ALEXIUS - 726565909-06 -** 14439025-3 - IPVA - RENAVAM / EXERC 01325086972/2024 - 2.342,19 - **ALEXANDRA KATIA MASSIGNANI - 880425299-53 -** 14410981-3 - IPVA - RENAVAM / EXERC 01374345706/2024 - 4.416,23 - **ALEXANDRA APARECIDA DE SOUZA - 008918679-61 -** 14438143-2 - IPVA - RENAVAM / EXERC 00524946728/2024 - 2.407,04 - **ALEXANDRA APARECIDA NERY DA SILVA SANTOS - 045486259-84 -** 14439440-2 - IPVA - RENAVAM / EXERC 01168590091/2024 - 2.298,73 - **ALEXANDRA ASSUNCAO - 058309209-80 -** 14423437-5 - IPVA - RENAVAM / EXERC 00985190205/2023 - 155,95 - **ALEXANDRA CARIM BLOSS DE MELO - 028962249-20 -** 14432484-6 - IPVA - RENAVAM / EXERC 00490304346/2024 - 2.756,51 - **ALEXANDRA DA SILVA DUTRA - 007128279-35 -** 14403323-0 - IPVA - RENAVAM / EXERC 00807147222/2023 - 166,74 - **ALEXANDRA DOMINGUES LOTI - 009738679-06 -** 14420686-0 - IPVA - RENAVAM / EXERC 00537788093/2024 - 1.598,62 - **ALEXANDRA FATIMA EL JANNANI NASCIMENTO - 035657029-07 -** 14433178-8 - IPVA - RENAVAM / EXERC 01130562490/2024 - 2.712,50 - **ALEXANDRA HUBIE SILVEIRA FRANCISCO - 792990249-87 -** 14438712-0 - IPVA - RENAVAM / EXERC 01213858540/2024 - 2.357,61 - **ALEXANDRA LOUREIRO ALVES PICANCO - 034056519-56 -** 14410247-9 - IPVA - RENAVAM / EXERC 00429763123/2024 - 4.684,06 - 14412152-0 - IPVA - RENAVAM / EXERC 00256784485/2024 - 4.093,96 - **ALEXANDRA MARA SALES - 018591169-22 -** 14424991-7 - IPVA - RENAVAM / EXERC 01023266633/2024 - 4.270,14 - **ALEXANDRA MARQUES PENTEADO - 030533059-41 -** 14413074-0 - IPVA - RENAVAM / EXERC 01184821809/2024 - 3.898,27 - **ALEXANDRA NORATO MARQUES - 060077269-16 -** 14441271-0 - IPVA - RENAVAM / EXERC 01182651230/2024 - 2.177,79 - **ALEXANDRA PEPICELLI SOARES - 773217829-72 -** 14412020-5 - IPVA - RENAVAM / EXERC 01193504934/2024 - 4.132,34 - **ALEXANDRA RADKE DA SILVA - 962193789-20 -** 14410468-4 - IPVA - RENAVAM / EXERC 01264732098/2024 - 4.598,85 - **ALEXANDRA REGINA PARDINO DA SILVA - 034545549-50 -** 14442366-6 - IPVA - RENAVAM / EXERC 01142028078/2024 - 2.051,58 - **ALEXANDRA RUBIAN DA SILVA SYPCZUK DOS SANTOS - 872259219-91 -** 14414061-3 - IPVA - RENAVAM / EXERC 01371227141/2024 - 3.697,22 - **ALEXANDRA SOUZA NEVES BAGIO - 036674089-00 -** 14432201-0 - IPVA - RENAVAM / EXERC 01143093914/2024 - 2.777,03 - **ALEXANDRE CARLOS DE MORAES - 205960858-93 -** 14395980-5 - IPVA - RENAVAM / EXERC 00862087406/2023 - 286,74 - **ALEXANDRE DUARTE VALVERDE - 098382417-76 -** 14407928-0 - IPVA - RENAVAM / EXERC 01334495782/2024 - 5.780,51 - **ALEXANDRE FERNANDO BANDEIRA DE MELO - 016627137-38 -** 14429682-6 - IPVA - RENAVAM / EXERC 01054034750/2024 - 2.998,39 - **ALEXANDRE GARCIA CIARDULO COSTA - 800890439-95 -** 14429777-6 - IPVA - RENAVAM / EXERC 00341160180/2024 - 2.988,50 - **ALEXANDRE MAINGUE WERNER - 038041879-78 -** 14436169-5 - IPVA - RENAVAM / EXERC 01034255530/2024 - 2.524,75 - **ALEXANDRE SANTIAGO DE OLIVEIRA - 955304799-87 -** 14412658-0 - IPVA - RENAVAM / EXERC 01355903960/2024 - 3.981,01 - **ALEXANDRE ALVES DA CUNHA - 037932519-50 -** 14440407-6 - IPVA - RENAVAM / EXERC 00122136950/2024 - 2.235,85 - **ALEXANDRE ANDREATTA - 036026089-64 -** 14396694-1 - IPVA -

Diário Oficial Certificado Digitalmente
O Departamento de Imprensa Oficial do Estado do Paraná, de garantia de autenticidade deste documento, desde que visualizado através do site http://www.imprensaoficial.pr.gov.br

RENAVAM / EXERC 00847121143/2023 - 224,07 - **ALEXANDRE ANDRIOLI NETO - 069924779-94 -** 14396380-2 - IPVA - RENAVAM / EXERC 00969534590/2023 - 238,89 - **ALEXANDRE ANDRISKA SUZUKI - 096187349-35 -** 14412141-4 - IPVA - RENAVAM / EXERC 01239725083/2024 - 4.097,20 - **ALEXANDRE ANHE MORAN - 026536699-27 -** 14411238-5 - IPVA - RENAVAM / EXERC 01014756364/2024 - 4.332,52 - **ALEXANDRE ANTONIO DE OLIVEIRA - 062860869-19 -** 14426367-7 - IPVA - RENAVAM / EXERC 00451052331/2024 - 3.532,81 - **ALEXANDRE ANTONIO DOS SANTOS - 776269829-91 -** 14399541-0 - IPVA - RENAVAM / EXERC 00848956940/2023 - 178,50 - **ALEXANDRE ANTONIO HOECKELE - 109582959-99 -** 14441751-8 - IPVA - RENAVAM / EXERC 00370830199/2024 - 2.125,31 - **ALEXANDRE ANTUNES DE LIMA - 140069418-38 -** 14428770-3 - IPVA - RENAVAM / EXERC 00492976546/2024 - 3.102,25 - **ALEXANDRE APARECIDO DE MELO RIBEIRO - 076874379-69 -** 14399246-2 - IPVA - RENAVAM / EXERC 00499074157/2023 - 180,12 - **ALEXANDRE APARECIDO ISIDORO - 024395409-35 -** 14441652-0 - IPVA - RENAVAM / EXERC 01124763004/2024 - 2.139,19 - **ALEXANDRE ARAUJO PASCOAL - 038885069-80 -** 14436040-0 - IPVA - RENAVAM / EXERC 01026654910/2024 - 2.532,85 - **ALEXANDRE AUGUSTO FAVERO - 071834309-36 -** 14407184-0 - IPVA - RENAVAM / EXERC 01169778477/2024 - 6.417,25 - **ALEXANDRE AUGUSTO FERREIRA GRAWE - 054064159-64 -** 14438475-0 - IPVA - RENAVAM / EXERC 01162831372/2024 - 2.376,91 - **ALEXANDRE AUGUSTO PONCIANO - 035402637-21 -** 14436686-7 - IPVA - RENAVAM / EXERC 00943741572/2024 - 2.496,69 - **ALEXANDRE BARAO DOS SANTOS - 046415879-65 -** 14396990-8 - IPVA - RENAVAM / EXERC 00925726184/2023 - 219,36 - **ALEXANDRE BARROS PEREIRA BARBOSA - 879577609-53 -** 14417388-0 - IPVA - RENAVAM / EXERC 01106263399/2024 - 2.965,67 - **ALEXANDRE BATISTA DA SILVA - 020678579-83 -** 14423303-4 - IPVA - RENAVAM / EXERC 00808815156/2023 - 162,27 - **ALEXANDRE BATISTA VICENTIM - 028234419-56 -** 14408145-5 - IPVA - RENAVAM / EXERC 01138351587/2024 - 5.627,67 - **ALEXANDRE BENATTO KOZIEVITCZ - 007489269-09 -** 14432880-9 - IPVA - RENAVAM / EXERC 00408329416/2024 - 2.733,70 - **ALEXANDRE BERNADINO DA SILVA - 656328932-00 -** 14398305-6 - IPVA - RENAVAM / EXERC 00857169203/2023 - 189,26 - **ALEXANDRE BIEMBENGUTT DE SOUZA - 925985609-49 -** 14444352-7 - IPVA - RENAVAM / EXERC 00996082476/2024 - 1.753,42 - **ALEXANDRE BINDO DELY - 961833499-68 -** 14411718-2 - IPVA - RENAVAM / EXERC 01129320720/2024 - 4.192,66 - **ALEXANDRE BRANDI LERMEN - 100687154-39 -** 14441586-8 - IPVA - RENAVAM / EXERC 01192442048/2024 - 2.149,13 - **ALEXANDRE BRIZOLA PINHEIRO - 014871879-55 -** 14439919-6 - IPVA - RENAVAM / EXERC 00511102909/2024 - 2.270,85 - **ALEXANDRE BUBENA - 313028829-53 -** 14406446-1 - IPVA - RENAVAM / EXERC 01219238918/2024 - 7.682,22 - **ALEXANDRE BURY - 016711359-38 -** 14402875-9 - IPVA - RENAVAM / EXERC 00799420239/2023 - 170,95 - **ALEXANDRE CAMARGO GARCIA - 356132858-02 -** 14405576-4 - IPVA - RENAVAM / EXERC 00595119239/2023 - 147,61 - **ALEXANDRE CAMPIOLO LEMBI - 040087389-32 -** 14403364-7 - IPVA - RENAVAM / EXERC 01113931512/2023 - 165,48 - **ALEXANDRE CARDOSO MOUTA GUIZELINI - 081173679-20 -** 14405913-1 - IPVA - RENAVAM / EXERC 01300521497/2024 - 10.180,34 - **ALEXANDRE CARLOS DOS SANTOS - 029960339-30 -** 14429180-8 - IPVA - RENAVAM / EXERC 01181241151/2024 - 3.045,77 - **ALEXANDRE CARNEIRO E OLIVEIRA - 075300789-41 -** 14440831-4 - IPVA - RENAVAM / EXERC 00422258202/2024 - 2.205,25 - **ALEXANDRE CARON KARAS - 962623209-97 -** 14409087-0 - IPVA - RENAVAM / EXERC 01278321257/2024 - 5.201,19 - **ALEXANDRE CASSANELI JUNIOR - 096013529-45 -** 14434018-3 - IPVA - RENAVAM / EXERC 01396246603/2024 - 2.647,87 - **ALEXANDRE CASTELLO BRANCO MANHAES BOECHAT - 028625209-00 -** 14426780-0 - IPVA - RENAVAM / EXERC 01394786201/2024 - 3.387,13 - **ALEXANDRE CESAR AYRES - 004705879-03 -** 14438030-4 - IPVA - RENAVAM / EXERC 01187627779/2024 - 2.416,76 - **ALEXANDRE CHUCHENE DE SOUZA - 047794499-01 -** 14408464-0 - IPVA - RENAVAM / EXERC 01337960591/2024 - 5.486,90 - **ALEXANDRE CIPRIANI - 056124379-43 -** 14406233-7 - IPVA - RENAVAM / EXERC 01374828154/2024 - 8.370,26 - **ALEXANDRE CLEMENTE DA SILVA - 745156243-34 -** 14402939-9 - IPVA - RENAVAM / EXERC 00814214860/2023 - 170,95 - **ALEXANDRE COLACO - 018667629-82 -** 14426348-0 - IPVA - RENAVAM / EXERC 01045397510/2024 - 3.539,94 - **ALEXANDRE CORREIA - 022419969-20 -** 14401847-8 - IPVA - RENAVAM / EXERC 00821386565/2023 - 174,01 - **ALEXANDRE CORREIA VICENTIN - 046078189-84 -** 14417939-0 - IPVA - RENAVAM / EXERC 00181431157/2024 - 2.797,41 - **ALEXANDRE CORSEAU - 039334619-60 -** 14425730-8 - IPVA - RENAVAM / EXERC 00565195166/2024 - 3.836,04 - **ALEXANDRE D AVILA RIBEIRO - 019174569-30 -** 14404676-5 - IPVA - RENAVAM / EXERC 00858903920/2023 - 161,02 - **ALEXANDRE DA SILVA - 028234489-69 -** 14431466-2 - IPVA - RENAVAM / EXERC 01045144778/2024 - 2.837,50 - **ALEXANDRE DA SILVA - 055199529-73 -** 14397551-7 - IPVA - RENAVAM / EXERC 00896996093/2023 - 206,07 - **ALEXANDRE DA SILVA - 105228019-60 -** 14436885-1 - IPVA - RENAVAM / EXERC 00994506236/2024 - 2.488,00 - **ALEXANDRE DA SILVA - 000774540-06 -** 14403163-6 - IPVA - RENAVAM / EXERC 00216635020/2023 - 169,48 - **ALEXANDRE DA SILVA COSTA - 052149894-58 -** 14401547-9 - IPVA - RENAVAM / EXERC 00835865177/2023 - 174,01 - **ALEXANDRE DA SILVA FERREIRA - 637790729-04 -** 14407460-2 - IPVA - RENAVAM / EXERC 01344653410/2024 - 6.155,44 - **ALEXANDRE DA SILVA ORTEGA - 083025959-77 -** 14437448-7 - IPVA - RENAVAM / EXERC 00873808150/2024 - 2.466,36 - **ALEXANDRE DE ALMEIDA - 061447189-31 -** 14396836-7 - IPVA - RENAVAM / EXERC 00942148606/2023 - 219,36 - **ALEXANDRE DE BARROS - 114387499-45 -** 14421118-9 - IPVA - RENAVAM / EXERC 00900613734/2023 - 206,07 - **ALEXANDRE DE CAMARGOS ALJARILLA - 004853099-98 -** 14435984-4 - IPVA - RENAVAM / EXERC 00316300144/2024 - 2.534,82 - **ALEXANDRE DE CAMPOS - 267374958-69 -** 14421184-7 - IPVA - RENAVAM / EXERC 00890025444/2023 - 206,07 - **ALEXANDRE DE NIGRIS - 040737659-30 -** 14436611-5 - IPVA - RENAVAM / EXERC 00909956669/2024 - 2.505,38 - **ALEXANDRE DE OLIVEIRA ALVES - 058426919-65 -** 14398858-9 - IPVA - RENAVAM / EXERC 00865775923/2023 - 183,45 - **ALEXANDRE DE OLIVEIRA PAZ - 061986759-04 -** 14419216-8 - IPVA - RENAVAM / EXERC 00198269242/2024 - 2.368,22 - **ALEXANDRE DE PAULA BILCHES FARIAS - 058610019-95 -** 14410356-4 - IPVA - RENAVAM / EXERC 00482035668/2024 - 4.636,99 - **ALEXANDRE DE PAULA GUIMARAES - 024295769-29 -** 14434516-9 - IPVA - RENAVAM / EXERC 01261898858/2024 - 2.623,74 - **ALEXANDRE DEXTRO - 022942479-14 -** 14401627-0 - IPVA - RENAVAM / EXERC 00841929491/2023 - 174,01 - **ALEXANDRE DIAS ANDRADE - 070946499-16 -** 14431921-4 - IPVA - RENAVAM / EXERC 00458715360/2024 - 2.806,75 - **ALEXANDRE DOS SANTOS PALMEANO - 071553939-67 -** 14403339-6 - IPVA - RENAVAM / EXERC 00809440440/2023 - 166,31 - **ALEXANDRE DUARTE GARCIA - 293511958-48 -** 14428999-4 - IPVA - RENAVAM / EXERC 01013102948/2024 - 3.064,31 - **ALEXANDRE EMMEL - 898772339-91 -** 14430048-3 - IPVA - RENAVAM / EXERC 01226126313/2024 - 2.960,98 - **ALEXANDRE EVARISTO DE FARIA - 022137579-17 -** 14418882-9 - IPVA - RENAVAM / EXERC 00595747892/2024 - 2.492,85 - **ALEXANDRE FAVERO - 929147649-87 -** 14432178-2 - IPVA - RENAVAM / EXERC 00872309428/2024 - 2.781,98 - **ALEXANDRE FERNANDES MADALOZZO - 018844709-12 -** 14429292-8 - IPVA - RENAVAM / EXERC 00228774209/2024 - 3.036,02 - **ALEXANDRE FERREIRA ALVES - 127305809-72 -** 14403786-3 - IPVA - RENAVAM / EXERC 00813845254/2023 - 162,27 - **ALEXANDRE FERREIRA FIM - 050443339-30 -** 14433359-4 - IPVA - RENAVAM / EXERC 01118768954/2024 - 2.694,80 - **ALEXANDRE FONSECA DA SILVA - 076060239-56 -** 14399651-4 - IPVA - RENAVAM / EXERC 00833452894/2023 - 178,50 - **ALEXANDRE GAIOTO MARTINS - 071412769-80 -** 14418094-1 - IPVA - RENAVAM / EXERC 01194677042/2024 - 2.739,49 - **ALEXANDRE GARCIA ARAUJO - 836715529-72 -** 14400422-1 - IPVA - RENAVAM / EXERC 00840974094/2023 - 178,50 - **ALEXANDRE GARNIER CAMARGO - 034025789-05 -** 14402529-6 - IPVA - RENAVAM / EXERC 00815859490/2023 - 170,95 - **ALEXANDRE GASPARETTO - 026076509-09 -** 14438931-0 - IPVA - RENAVAM / EXERC 01240180214/2024 - 2.346,42 - **ALEXANDRE GERMINO FERRARI - 030350239-80 -** 14406962-5 - IPVA - RENAVAM / EXERC 01237253303/2024 - 6.664,49 - **ALEXANDRE GIULIANGELLI - 016763059-80 -** 14426644-7 - IPVA - RENAVAM / EXERC 00499895100/2024 - 3.415,73 - **ALEXANDRE GONCALVES PASCHOAL NETO - 088961039-83 -** 14429766-0 - IPVA - RENAVAM / EXERC 00268333319/2024 - 2.991,30 - **ALEXANDRE GUELFI PEREIRA DA CRUZ - 036987099-96 -** 14430172-2 - IPVA - RENAVAM / EXERC 00325118876/2024 - 2.951,79 - **ALEXANDRE GUILHERME MIRANDA DE OLIVEIRA - 733861463-68 -** 14436049-4 - IPVA - RENAVAM / EXERC 01028593209/2024 - 2.532,85 - **ALEXANDRE GUTZ FELHANER - 087976919-09 -** 14397918-0 - IPVA - RENAVAM / EXERC 00258489464/2023 - 196,18 - **ALEXANDRE HASEGAWA - 006189729-94 -** 14410953-8 - IPVA - RENAVAM / EXERC 00886194490/2024 - 4.428,86 - **ALEXANDRE HENRIQUE DA CRUZ DOS SANTOS - 124623979-57 -** 14418073-9 - IPVA - RENAVAM / EXERC 00234395605/2024 - 2.742,30 - **ALEXANDRE HENRIQUE DAL BOSCO - 056125429-09 -** 14419661-9 - IPVA - RENAVAM / EXERC 01219553759/2024 - 2.214,79 - **ALEXANDRE HESSEL - 08907447/0001-50 -** 14436706-5 - IPVA - RENAVAM / EXERC 01060128052/2024 - 2.493,72 - **ALEXANDRE JACINTO DE CAMARGO - 871201519-91 -** 14442409-3 - IPVA - RENAVAM / EXERC 00991894197/2024 - 2.045,56 - **ALEXANDRE JOSE DAMASIO - 029475979-40 -** 14413166-5 - IPVA - RENAVAM / EXERC 01254776491/2024 - 3.881,95 - **ALEXANDRE JOSE PEREIRA - 825292649-53 -** 14427750-3 - IPVA - RENAVAM / EXERC 00943087848/2024 - 3.237,31 - **ALEXANDRE JOSE PINTO - 007463099-70 -** 14407875-6 - IPVA - RENAVAM / EXERC 01095499014/2024 - 5.820,32 - **ALEXANDRE JOSE SANTOS - 081650669-86 -** 14399256-0 - IPVA - RENAVAM / EXERC 00535700490/2023 - 180,12 - **ALEXANDRE JUNIOR DE SOUZA - 068097546-28 -** 14401428-6 - IPVA - RENAVAM / EXERC 00915195097/2023 - 174,00 - **ALEXANDRE KALLEB CHIAFITELA STADLER - 008383319-63 -** 14406563-8 - IPVA - RENAVAM / EXERC 01324174703/2024 - 7.456,52 - **ALEXANDRE KUSMA - 042885429-01 -** 14430703-8 - IPVA - RENAVAM / EXERC 00209999403/2024 - 2.897,15 - **ALEXANDRE LEONARDO DE GEUS - 928044899-49 -** 14426400-2 - IPVA - RENAVAM / EXERC 01405260391/2024 - 3.522,26 - **ALEXANDRE LIMA DE SOUZA - 044689769-85 -** 14440419-0 - IPVA - RENAVAM / EXERC 00164530711/2024 - 2.235,85 - **ALEXANDRE LUIZ CASAGRANDE - 067218919-48 -** 14413541-5 - IPVA - RENAVAM / EXERC 01122380973/2024 - 3.806,09 - **ALEXANDRE LUIZ JANGADA - 058199339-07 -** 14405622-1 - IPVA - RENAVAM / EXERC 00993677142/2023 - 147,61 - **ALEXANDRE LUIZ SOARES PIEKARCZYK - 003568779-73 -** 14441700-3 - IPVA - RENAVAM / EXERC 00501991573/2024 - 2.128,36 - **ALEXANDRE MACENA DOS SANTOS - 072398719-08 -** 14425158-0 - IPVA - RENAVAM / EXERC 00893649627/2024 - 4.152,35 - **ALEXANDRE MAGNO DE BRITO - 768098209-06 -** 14438182-3 - IPVA - RENAVAM / EXERC 00671844482/2024 - 2.403,58 - **ALEXANDRE MANOEL PEDRO - 038773449-09 -** 14404414-2 - IPVA - RENAVAM / EXERC 00806109513/2023 - 162,27 - **ALEXANDRE MARCHINI MILAN - 031330349-52 -** 14429332-0 - IPVA - RENAVAM / EXERC 01106408354/2024 - 3.033,20 - **ALEXANDRE MARQUES - 038148359-21 -** 14428524-7 - IPVA - RENAVAM / EXERC 00454590938/2024 - 3.128,06 - **ALEXANDRE MARQUEZOTI DE OLIVEIRA - 049795709-41 -** 14406783-5 - IPVA - RENAVAM / EXERC 01255209531/2024 - 6.910,89 - **ALEXANDRE MAURICIO GOMES - 747427609-72 -** 14413492-3 - IPVA - RENAVAM / EXERC 01283035712/2024 - 3.814,04 - **ALEXANDRE MENDES - 088779539-00 -** 14411635-6 - IPVA - RENAVAM / EXERC 01082171635/2024 - 4.218,88 - **ALEXANDRE MENDES CARNEIRO - 040469669-47 -** 14438911-5 - IPVA - RENAVAM / EXERC 00212786741/2024 - 2.348,01 - **ALEXANDRE MENDES DO PRADO - 962612859-34 -** 14405719-8 - IPVA - RENAVAM / EXERC 01108132097/2024 - 12.827,80 - **ALEXANDRE MOTTER DE OLIVEIRA - 070351189-00 -** 14419340-7 - IPVA - RENAVAM / EXERC 00502942126/2024 - 2.327,86 - **ALEXANDRE MUNIZ DE LIMA - 033905061-60 -** 14414481-3 - IPVA - RENAVAM / EXERC 01126409364/2024 - 3.618,66 - **ALEXANDRE NILSON ALVES DE SOUZA - 842057419-87 -** 14437711-7 - IPVA - RENAVAM / EXERC 00965902617/2024 - 2.439,23 - **ALEXANDRE OVIEDO SCHUSTER - 053643899-44 -** 14412230-5 - IPVA - RENAVAM / EXERC 01129695449/2024 - 4.083,51 - **ALEXANDRE PAIZAN DA SILVA - 045640749-97 -** 14425459-7 - IPVA - RENAVAM / EXERC 01069788586/2024 - 3.959,51 - **ALEXANDRE PEGORIN - 163590378-58 -** 14425328-0 - IPVA - RENAVAM / EXERC 01152076989/2024 - 4.034,43 - **ALEXANDRE PEITER - 009775219-31 -**

14441832-8 - IPVA - RENAVAM / EXERC 00170568792/2024 - 2.116,44 - **ALEXANDRE PENNA DAEMON DE OLIVEIRA GUITHON - 028531887-01 -** 14410254-1 - IPVA - RENAVAM / EXERC 00544305892/2024 - 4.681,46 - **ALEXANDRE PEREIRA - 023071929-56 -** 14427949-2 - IPVA - RENAVAM / EXERC 01252271813/2024 - 3.209,38 - **ALEXANDRE PEREIRA MAHMUD - 017886089-17 -** 14409956-7 - IPVA - RENAVAM / EXERC 01254666459/2024 - 4.790,80 - **ALEXANDRE PISKA - 055444149-71 -** 14434362-0 - IPVA - RENAVAM / EXERC 00167892959/2024 - 2.631,35 - **ALEXANDRE RAFAEL KRAUCZUK GASPARELLO - 062776179-82 -** 14430143-9 - IPVA - RENAVAM / EXERC 01115219933/2024 - 2.953,64 - **ALEXANDRE RIBEIRO - 055800019-32 -** 14429419-0 - IPVA - RENAVAM / EXERC 01133918406/2024 - 3.021,08 - **ALEXANDRE RODRIGUES BARBOSA - 081826589-26 -** 14406910-2 - IPVA - RENAVAM / EXERC 01381389284/2024 - 6.716,62 - **ALEXANDRE RODRIGUES CAVALHEIRO - 029844899-85 -** 14413107-0 - IPVA - RENAVAM / EXERC 01117188237/2024 - 3.896,74 - **ALEXANDRE RODRIGUES PILCH - 107186819-59 -** 14435786-8 - IPVA - RENAVAM / EXERC 01398637359/2024 - 2.542,56 - **ALEXANDRE RONALDO EUGENIO DA SILVA 87570890949 - 35527540/0001-02 -** 14433162-1 - IPVA - RENAVAM / EXERC 01131872530/2024 - 2.713,09 - **ALEXANDRE ROSA DA SILVA - 103165309-05 -** 14398474-5 - IPVA - RENAVAM / EXERC 00875784275/2023 - 189,26 - **ALEXANDRE SALUM DE OLIVEIRA - 057644609-21 -** 14433822-7 - IPVA - RENAVAM / EXERC 00331866102/2024 - 2.663,81 - **ALEXANDRE SANTOS DE OLIVEIRA - 024606219-30 -** 14414395-7 - IPVA - RENAVAM / EXERC 00918155398/2024 - 3.631,74 - **ALEXANDRE SCHMIDLIN MARCZYNSKI - 048756989-09 -** 14413995-0 - IPVA - RENAVAM / EXERC 01272591279/2024 - 3.710,65 - **ALEXANDRE SERGIO PONCETTI - 026096029-28 -** 14443163-4 - IPVA - RENAVAM / EXERC 00461849658/2024 - 1.947,65 - **ALEXANDRE SILVA - 04645574/0001-78 -** 14415511-4 - IPVA - RENAVAM / EXERC 01405458728/2024 - 3.445,94 - **ALEXANDRE SILVA SOUSA - 869079139-68 -** 14408194-3 - IPVA - RENAVAM / EXERC 01156946368/2024 - 5.607,38 - **ALEXANDRE SMIGUEL FAYAD - 057472729-93 -** 14439336-8 - IPVA - RENAVAM / EXERC 00234929740/2024 - 2.308,30 - **ALEXANDRE SOARES PIRES - 816299580-34 -** 14406814-9 - IPVA - RENAVAM / EXERC 00932323391/2024 - 6.861,29 - **ALEXANDRE TADEU PAMPLONA - 017727729-76 -** 14432761-6 - IPVA - RENAVAM / EXERC 00332436934/2024 - 2.739,49 - 14435586-5 - IPVA - RENAVAM / EXERC 00284230111/2024 - 2.558,68 - **ALEXANDRE TITO NASCIMENTO - 037016069-00 -** 14433749-2 - IPVA - RENAVAM / EXERC 01199153246/2024 - 2.665,77 - **ALEXANDRE TOLFO - 644006549-15 -** 14442745-9 - IPVA - RENAVAM / EXERC 01006429376/2024 - 2.010,07 - **ALEXANDRE VICENTE PEREIRA - 045381779-38 -** 14399034-6 - IPVA - RENAVAM / EXERC 00866534067/2023 - 183,45 - **ALEXANDRE VINCENZI ARNAUTS - 155766449-80 -** 14437645-5 - IPVA - RENAVAM / EXERC 00255621280/2024 - 2.451,11 - **ALEXANDRE VINICIO DA SILVA - 007464619-25 -** 14442112-4 - IPVA - RENAVAM / EXERC 00257217134/2024 - 2.074,69 - **ALEXANDRE VINICIUS DE PINTOR - 102576139-19 -** 14443217-7 - IPVA - RENAVAM / EXERC 00851539599/2024 - 1.940,94 - **ALEXANDRE VON JELITA SALINA - 099837229-33 -** 14431202-3 - IPVA - RENAVAM / EXERC 01200153348/2024 - 2.858,02 - **ALEXANDRE WALTER ROSA - 035816229-71 -** 14431542-1 - IPVA - RENAVAM / EXERC 00304828106/2024 - 2.835,56 - **ALEXANDRO DO PRADO - 036662299-48 -** 14406308-2 - IPVA - RENAVAM / EXERC 01033349361/2024 - 8.086,82 - **ALEXANDRO ALVES DOS SANTOS - 256641468-85 -** 14439817-3 - IPVA - RENAVAM / EXERC 01000770297/2024 - 2.275,15 - **ALEXANDRO ALVES MAYNARDES - 030253639-67 -** 14433170-2 - IPVA - RENAVAM / EXERC 01235864372/2024 - 2.713,05 - **ALEXANDRO BUZATTO PARENTE - 046553619-05 -** 14433242-3 - IPVA - RENAVAM / EXERC 00488041600/2024 - 2.706,71 - **ALEXANDRO CORTARELLI - 861658019-00 -** 14397907-5 - IPVA - RENAVAM / EXERC 01037156665/2023 - 197,96 - **ALEXANDRO DA SILVA - 030533539-11 -** 14420639-8 - IPVA - RENAVAM / EXERC 01090422153/2024 - 1.684,97 - **ALEXANDRO DA SILVA - 779343009-30 -** 14444244-0 - IPVA - RENAVAM / EXERC 01118624146/2024 - 1.773,73 - **ALEXANDRO DA SILVA OLIVEIRA - 971635200-00 -** 14438023-1 - IPVA - RENAVAM / EXERC 01209383419/2024 - 2.416,76 - **ALEXANDRO DE MELLO - 024910539-00 -** 14442322-4 - IPVA - RENAVAM / EXERC 00197766480/2024 - 2.056,24 - **ALEXANDRO DE OLIVEIRA MOREIRA - 021985309-61 -** 14402566-0 - IPVA - RENAVAM / EXERC 00819564095/2023 - 170,95 - **ALEXANDRO DE SOUZA ROCHA - 060214479-56 -** 14440075-5 - IPVA - RENAVAM / EXERC 00886246229/2024 - 2.265,85 - **ALEXANDRO DIAS SCHULHAN - 025072069-85 -** 14442332-1 - IPVA - RENAVAM / EXERC 01064234736/2024 - 2.055,37 - **ALEXANDRO DOS SANTOS - 079373289-16 -** 14397452-9 - IPVA - RENAVAM / EXERC 00886207290/2023 - 206,07 - **ALEXANDRO FERREIRA BOMBACINI - 052905399-30 -** 14429208-1 - IPVA - RENAVAM / EXERC 00502282991/2024 - 3.042,53 - **ALEXANDRO FRANCA DA SILVA - 071783869-24 -** 14428046-6 - IPVA - RENAVAM / EXERC 01193914989/2024 - 3.191,63 - 14432041-7 - IPVA - RENAVAM / EXERC 01362948435/2024 - 2.794,55 - **ALEXANDRO GOMES - 036674669-35 -** 14427932-8 - IPVA - RENAVAM / EXERC 01039032939/2024 - 3.212,33 - **ALEXANDRO HONORATO VALERIO - 749098869-15 -** 14412011-6 - IPVA - RENAVAM / EXERC 01255739832/2024 - 4.132,75 - **ALEXANDRO JOSE GALVAO - 098139289-05 -** 14428304-0 - IPVA - RENAVAM / EXERC 01280584472/2024 - 3.149,66 - **ALEXANDRO KUFFEL - 077008489-39 -** 14444578-3 - IPVA - RENAVAM / EXERC 01117365961/2024 - 1.719,65 - **ALEXANDRO MAGRI DA SILVA - 037218609-26 -** 14401213-5 - IPVA - RENAVAM / EXERC 00829561587/2023 - 174,01 - **ALEXANDRO MIGUEL - 050879009-33 -** 14427326-5 - IPVA - RENAVAM / EXERC 01149799533/2024 - 3.308,37 - **ALEXANDRO PEREIRA DE SOUSA - 041744219-00 -** 14426329-4 - IPVA - RENAVAM / EXERC 01350743752/2024 - 3.552,94 - **ALEXANDRO RODRIGO DE PAULA - 029960569-81 -** 14423921-0 - IPVA - RENAVAM / EXERC 01097050537/2024 - 6.256,46 - **ALEXANDRO SCARPAT - 003731019-45 -** 14427654-0 - IPVA - RENAVAM / EXERC 00960109153/2024 - 3.253,54 - **ALEXIA APARECIDA RODRIGUES BROTTO CESSETTI - 041499069-20 -** 14435203-3 - IPVA - RENAVAM / EXERC 01035181565/2024 - 2.580,56 - **ALEXIA CASAROTTO MUNIZ - 113399199-82 -** 14404365-0 - IPVA - RENAVAM / EXERC 00806272341/2023 - 162,27 - **ALEXIA CRISTINA MACHADO - 102175969-40 -** 14428659-6 - IPVA - RENAVAM / EXERC 00380683857/2024 - 3.116,59 - **ALEXIS VIEIRA TEOLOGIDES - 017078379-02 -** 14425420-1 - IPVA - RENAVAM / EXERC 01037722130/2024 - 3.998,78 - **ALEXSANDER ARRUDA RODRIGUES FERREIRA - 100785679-39 -** 14400710-7 - IPVA - RENAVAM / EXERC 00840953240/2023 - 178,50 - **ALEXSANDER AUGUSTO DA SILVA LIMA - 051213849-47 -** 14421285-1 - IPVA - RENAVAM / EXERC 00269279415/2023 - 203,83 - **ALEXSANDER BEILNER - 896161899-72 -** 14434958-0 - IPVA - RENAVAM / EXERC 00599193280/2024 - 2.597,20 - **ALEXSANDER CAMARGO DOS SANTOS - 081342299-05 -** 14427681-7 - IPVA - RENAVAM / EXERC 01113048392/2024 - 3.249,46 - **ALEXSANDER DA GRACA SANTOS - 010430259-36 -** 14409228-7 - IPVA - RENAVAM / EXERC 00586365656/2024 - 5.122,78 - 14428509-3 - IPVA - RENAVAM / EXERC 01002626509/2024 - 3.128,15 - **ALEXSANDER DO NASCIMENTO DE MELO - 096494809-51 -** 14422331-4 - IPVA - RENAVAM / EXERC 00841837937/2023 - 178,50 - **ALEXSANDER ROCHA DO NASCIMENTO - 002289981-23 -** 14408341-5 - IPVA - RENAVAM / EXERC 01070714531/2024 - 5.547,73 - **ALEXSANDRA DE OLIVEIRA CHAVES - 008159449-69 -** 14431316-0 - IPVA - RENAVAM / EXERC 01266066338/2024 - 2.848,08 - **ALEXSANDRA ALMEIDA BALDINI - 885231799-68 -** 14412599-1 - IPVA - RENAVAM / EXERC 01236468888/2024 - 3.996,93 - **ALEXSANDRA DIAS PERES - 873733789-00 -** 14431810-2 - IPVA - RENAVAM / EXERC 00362680540/2024 - 2.816,28 - **ALEXSANDRA LOTTERMANN PRADO - 038344169-24 -** 14418580-3 - IPVA - RENAVAM / EXERC 00292605900/2024 - 2.585,92 - **ALEXSANDRA RODRIGUES ARAUJO - 027234583-00 -** 14397003-5 - IPVA - RENAVAM / EXERC 00948046457/2023 - 219,36 - **ALEXSANDRA VICENTE PEREIRA - 033035289-00 -** 14409968-0 - IPVA - RENAVAM / EXERC 01099735588/2024 - 4.786,12 - **ALEXSANDRA VIEIRA CHAGAS - 036817789-06 -** 14419789-5 - IPVA - RENAVAM / EXERC 00412892960/2024 - 2.173,08 - **ALEXSANDRA VILETTI - 968807839-53 -** 14437289-1 - IPVA - RENAVAM / EXERC 00525984631/2024 - 2.475,23 - **ALEXSANDRA ZAFFARI - 038270479-78 -** 14416478-4 - IPVA - RENAVAM / EXERC 01225544367/2024 - 3.191,51 - **ALEXSANDRE ANTUNES PEREIRA - 612341509-30 -** 14429273-1 - IPVA - RENAVAM / EXERC 00502818964/2024 - 3.036,38 - **ALEXSANDRO FAVERO BASSAN - 637683560-00 -** 14429809-8 - IPVA - RENAVAM / EXERC 01274046553/2024 - 2.987,30 - **ALEXSANDRO BURANELLO - 036291189-41 -** 14413669-1 - IPVA - RENAVAM / EXERC 00498588688/2024 - 3.762,87 - **ALEXSANDRO DA ROCHA - 056826669-25 -** 14440388-6 - IPVA - RENAVAM / EXERC 00193269660/2024 - 2.239,18 - **ALEXSANDRO DALAPOSSA MARTINS - 095675069-90 -** 14438886-0 - IPVA - RENAVAM / EXERC 00494094923/2024 - 2.349,96 - **ALEXSANDRO DAMAS - 034995809-26 -** 14415132-1 - IPVA - RENAVAM / EXERC 01221155269/2024 - 3.511,31 - **ALEXSANDRO DAVID RODRIGUES - 921549999-72 -** 14414768-5 - IPVA - RENAVAM / EXERC 01204296321/2024 - 3.569,65 - **ALEXSANDRO DE CAMPOS - 030533679-71 -** 14417476-3 - IPVA - RENAVAM / EXERC 01056000071/2024 - 2.949,42 - **ALEXSANDRO DE FREITAS RIBEIRO - 038384439-85 -** 14403331-0 - IPVA - RENAVAM / EXERC 01298326203/2023 - 166,54 - **ALEXSANDRO DE JESUS VERGUTZ - 030075589-99 -** 14407688-5 - IPVA - RENAVAM / EXERC 00585752370/2024 - 5.987,12 - **ALEXSANDRO DE LIMA - 064371499-57 -** 14421833-7 - IPVA - RENAVAM / EXERC 00849862531/2023 - 183,45 - **ALEXSANDRO DE OLIVEIRA DA SILVA - 017614161-89 -** 14437937-3 - IPVA - RENAVAM / EXERC 01199043998/2024 - 2.419,44 - **ALEXSANDRO DE PAULA - 042183089-18 -** 14425618-2 - IPVA - RENAVAM / EXERC 00997567775/2024 - 3.890,64 - **ALEXSANDRO DE PAULA - 033035349-77 -** 14418361-4 - IPVA - RENAVAM / EXERC 01095625672/2024 - 2.649,90 - **ALEXSANDRO DOS SANTOS DE CARVALHO - 066517109-90 -** 14441716-0 - IPVA - RENAVAM / EXERC 00604041144/2024 - 2.127,22 - **ALEXSANDRO FERNANDES DA SILVA - 067183641-26 -** 14444809-0 - IPVA - RENAVAM / EXERC 00848558723/2024 - 1.680,04 - **ALEXSANDRO FERNANDES ROSA - 059474529-28 -** 14408222-2 - IPVA - RENAVAM / EXERC 01022009912/2024 - 5.590,59 - **ALEXSANDRO FERREIRA LIMA - 069461429-77 -** 14423065-5 - IPVA - RENAVAM / EXERC 00957058888/2023 - 165,60 - **ALEXSANDRO GONCALVES RIBEIRO - 067545739-45 -** 14423280-1 - IPVA - RENAVAM / EXERC 00800067045/2023 - 162,27 - **ALEXSANDRO HOLTMAN - 066691929-16 -** 14438312-5 - IPVA - RENAVAM / EXERC 00406138915/2024 - 2.392,20 - **ALEXSANDRO INACIO COSTA - 086626619-47 -** 14418460-2 - IPVA - RENAVAM / EXERC 00495280305/2024 - 2.630,12 - **ALEXSANDRO JUNIOR SILVA - 916641449-00 -** 14444693-3 - IPVA - RENAVAM / EXERC 00951278380/2024 - 1.708,73 - **ALEXSANDRO KUCHENSKI - 044200669-11 -** 14399310-8 - IPVA - RENAVAM / EXERC 00907497551/2023 - 179,00 - **ALEXSANDRO LUCIANO DAMACENO - 056040549-92 -** 14421409-9 - IPVA - RENAVAM / EXERC 00946633452/2023 - 189,49 - **ALEXSANDRO MACHADO OSTROSKI - 055377269-47 -** 14437532-7 - IPVA - RENAVAM / EXERC 00970263520/2024 - 2.464,24 - **ALEXSANDRO MARCELO MENDES - 921571229-15 -** 14430375-0 - IPVA - RENAVAM / EXERC 00995808040/2024 - 2.930,08 - **ALEXSANDRO MELO - 080114469-83 -** 14403410-4 - IPVA - RENAVAM / EXERC 00957828101/2023 - 163,84 - **ALEXSANDRO PEREIRA - 059012019-06 -** 14437257-3 - IPVA - RENAVAM / EXERC 00569906032/2024 - 2.475,23 - **ALEXSANDRO PEREIRA DOS SANTOS - 043391799-73 -** 14398627-6 - IPVA - RENAVAM / EXERC 00814237312/2023 - 185,98 - **ALEXSANDRO RAMOS - 027254419-19 -** 14442933-8 - IPVA - RENAVAM / EXERC 01136790443/2024 - 1.984,74 - **ALEXSANDRO RAUEN - 624278593-54 -** 14407191-3 - IPVA - RENAVAM / EXERC 01166705231/2024 - 6.417,25 - **ALEXSANDRO SALLA - 103606409-31 -** 14443743-8 - IPVA - RENAVAM / EXERC 01192165737/2024 - 1.864,57 - **ALEXSANDRO SILVA DE OLIVEIRA - 067617069-20 -** 14402677-2 - IPVA - RENAVAM / EXERC 00819678929/2023 - 170,95 - **ALEXSANDRO SILVA DE SOUZA - 038402319-30 -** 14403601-8 - IPVA - RENAVAM / EXERC 00801001242/2023 - 162,27 - **ALEXSANDRO SOUZA MACHADO - 007350859-43 -** 14430147-1 - IPVA - RENAVAM / EXERC 00467569932/2024 - 2.953,45 - **ALEXSANDRO TERRES MARTINS - 027116539-19 -** 14438467-9 - IPVA - RENAVAM / EXERC 01000260213/2024 - 2.378,33 - **ALEXSANDRO VAL - 071718449-86 -** 14412537-1 - IPVA - RENAVAM / EXERC 01160794917/2024 - 4.012,78 - **ALEXSON CARLOS MACHADO - 079601899-51 -** 14398905-4 - IPVA - RENAVAM / EXERC 00874631084/2023 - 183,45 - **ALEXSON CASTRO DE BONFIM VEICULOS - 10442411/0001-90 -** 14433861-8 - IPVA - RENAVAM / EXERC 00579788288/2024

Diário Oficial Certificado Digitalmente
O Departamento de Imprensa Oficial do Estado do Paraná, de garantia de autenticidade deste documento, desde que visualizado através do site http://www.imprensaoficial.pr.gov.br

- 2.663,21 - 14437541-6 - IPVA - RENAVAM / EXERC 00929341961/2024 - 2.463,31 - **ALEXSSANDER FERREIRA DE SOUZA - 038459019-50 -** 14411041-2 - IPVA - RENAVAM / EXERC 01051867310/2024 - 4.395,62 - **ALEXSSANDER JUNIOR LEMOS DE OLIVEIRA - 118802989-45 -** 14397944-0 - IPVA - RENAVAM / EXERC 00478275510/2023 - 192,95 - **ALEXSSANDER MATOS - 074280839-40 -** 14428715-0 - IPVA - RENAVAM / EXERC 00295130857/2024 - 3.108,88 - **ALEXSSANDRA LANDSCHECK DE OLIVEIRA - 021298109-93 -** 14412947-4 - IPVA - RENAVAM / EXERC 01243303317/2024 - 3.922,21 - **ALEXSSANDRO SANTOS OLIVEIRA - 109425799-09 -** 14436077-0 - IPVA - RENAVAM / EXERC 01148066400/2024 - 2.530,28 - **ALFA AUTO CENTER EIRELI - 26805964/0001-09 -** 14406167-5 - IPVA - RENAVAM / EXERC 01239179526/2024 - 8.629,70 - **ALFEU RAIMUNDO GASPAR - 534250659-04 -** 14399496-1 - IPVA - RENAVAM / EXERC 00839830165/2023 - 178,50 - **ALFONSO DALMOLIN - 518444009-72 -** 14434479-0 - IPVA - RENAVAM / EXERC 01186878590/2024 - 2.625,80 - **ALFRED BLOMEYER - 998552759-34 -** 14433698-4 - IPVA - RENAVAM / EXERC 00349184321/2024 - 2.670,80 - **ALFREDO ARTEN JUNIOR - 018766259-29 -** 14411307-1 - IPVA - RENAVAM / EXERC 01301966832/2024 - 4.316,51 - **ALFREDO ARTUR BECKER - 197670139-20 -** 14423994-6 - IPVA - RENAVAM / EXERC 01324966235/2024 - 5.793,04 - **ALFREDO DIAS GOMES - 320756699-53 -** 14401974-1 - IPVA - RENAVAM / EXERC 00877973440/2023 - 172,12 - **ALFREDO GUSTAVO RAMIREZ - 007203819-59 -** 14407262-6 - IPVA - RENAVAM / EXERC 00170970841/2024 - 6.342,90 - **ALFREDO IRAPUAN MABA - 080233289-72 -** 14409322-4 - IPVA - RENAVAM / EXERC 01331022212/2024 - 5.081,68 - **ALFREDO LESSAK TOZETTO - 060333479-27 -** 14406395-3 - IPVA - RENAVAM / EXERC 01260111668/2024 - 7.823,31 - **ALFREDO LOTHHAMMER - 771567499-00 -** 14418803-9 - IPVA - RENAVAM / EXERC 01000403146/2024 - 2.522,34 - **ALFREDO LUIZ BERTOLI - 299566929-72 -** 14428310-4 - IPVA - RENAVAM / EXERC 00592948722/2024 - 3.148,86 - **ALFREDO LUIZ CZELUSNIAK - 491146899-87 -** 14416390-7 - IPVA - RENAVAM / EXERC 01018504351/2024 - 3.222,28 - **ALFREDO RACHID - 244294069-87 -** 14398643-8 - IPVA - RENAVAM / EXERC 00134991192/2023 - 185,79 - **ALFREDO RIBEIRO JUNIOR - 050597229-88 -** 14415885-7 - IPVA - RENAVAM / EXERC 01024100100/2024 - 3.374,61 - **ALFREDO ROBERTO MARCZAK - 316337229-53 -** 14435769-8 - IPVA - RENAVAM / EXERC 00155013963/2024 - 2.544,86 - **ALFREDO SALVADOR - 231940659-04 -** 14400764-6 - IPVA - RENAVAM / EXERC 00842426078/2023 - 178,50 - **ALFREDO TARNOSKI FILHO - 028522219-85 -** 14405537-3 - IPVA - RENAVAM / EXERC 00229046312/2023 - 148,48 - **ALGACIR ERTHAL - 819340339-87 -** 14423453-7 - IPVA - RENAVAM / EXERC 00983085420/2023 - 155,95 - **ALGEU RODRIGUES - 180218679-49 -** 14424946-1 - IPVA - RENAVAM / EXERC 00917076281/2024 - 4.302,47 - **ALGINE MARIA BERTAIOLI - 663871759-68 -** 14409904-4 - IPVA - RENAVAM / EXERC 00194787958/2024 - 4.804,72 - **ALHO MARINGA LTDA - 02880371/0001-30 -** 14406374-0 - IPVA - RENAVAM / EXERC 01155572332/2024 - 7.916,64 - **ALI AHMAD DAGHASTANLI - 002714119-53 -** 14419263-0 - IPVA - RENAVAM / EXERC 00300078838/2024 - 2.356,47 - **ALI HIJAZI - 082061929-99 -** 14437781-8 - IPVA - RENAVAM / EXERC 01068149563/2024 - 2.431,14 - **ALI ISMAIL - 105356109-12 -** 14426972-1 - IPVA - RENAVAM / EXERC 01381991570/2024 - 3.361,15 - 14426973-0 - IPVA - RENAVAM / EXERC 01382152300/2024 - 3.361,15 - **ALI NASSIR FAWAZ - 113022844-44 -** 14440050-0 - IPVA - RENAVAM / EXERC 00450192695/2024 - 2.267,20 - **ALI TAHINE - 800041109-19 -** 14432419-6 - IPVA - RENAVAM / EXERC 01179440363/2024 - 2.761,51 - **ALI.M.L ALIMENTOS FRANCHINSING LTDA - 34324122/0001-55 -** 14410993-7 - IPVA - RENAVAM / EXERC 01296749751/2024 - 4.410,99 - **ALIANCA COMERCIO DE VEICULOS EIRELI - 09087249/0002-31 -** 14434352-2 - IPVA - RENAVAM / EXERC 00190635525/2024 - 2.631,35 - **ALIANCA ENGENHARIA E ASSESSORIA LTDA - 17085435/0001-89 -** 14407484-0 - IPVA - RENAVAM / EXERC 01000406927/2024 - 6.128,58 - **ALIANCA FORTE ADMINISTRADORA E GESTORA DE CARTOES LTDA - 35270320/0001-46 -** 14412363-8 - IPVA - RENAVAM / EXERC 01104081439/2024 - 4.036,36 - **ALIANCA INCORPORACAO LTDA - 44273256/0001-48 -** 14407369-0 - IPVA - RENAVAM / EXERC 01341081750/2024 - 6.219,28 - **ALIANCA INTERMEDIACAO DE NEGOCIOS LTDA - 50027973/0001-92 -** 14435025-1 - IPVA - RENAVAM / EXERC 01015029695/2024 - 2.593,09 - **ALIANDRA VIEIRA DE OLIVEIRA MAGENIS - 044608029-29 -** 14423312-3 - IPVA - RENAVAM / EXERC 00807575585/2023 - 162,27 - **ALIANE GOMES DE BITENCOURT - 982293201-44 -** 14440633-8 - IPVA - RENAVAM / EXERC 01127881784/2024 - 2.222,91 - **ALIANE MONTEIRO DA SILVA - 089846599-08 -** 14429730-0 - IPVA - RENAVAM / EXERC 00535917694/2024 - 2.993,80 - **ALICE CAROLINE PEDROZO RIBEIRO - 595819368-66 -** 14417978-1 - IPVA - RENAVAM / EXERC 01099285264/2024 - 2.773,56 - **ALICE DE QUEIROZ ROSA - 316933148-51 -** 14421189-8 - IPVA - RENAVAM / EXERC 00899049451/2023 - 206,07 - **ALICE ALVES BASTOS BADUY - 849564539-49 -** 14433844-8 - IPVA - RENAVAM / EXERC 00461327198/2024 - 2.663,81 - **ALICE COSTA DE LIMA - 094518009-80 -** 14426231-0 - IPVA - RENAVAM / EXERC 00251727530/2024 - 3.604,29 - **ALICE DANIELE DA SILVA LIMA - 148060769-02 -** 14416293-5 - IPVA - RENAVAM / EXERC 01079803499/2024 - 3.249,40 - **ALICE DANIELLE SILVEIRA DE MEDEIROS - 055525829-77 -** 14409400-0 - IPVA - RENAVAM / EXERC 01198831887/2024 - 5.047,89 - **ALICE DE FATIMA DE OLIVEIRA - 756883369-00 -** 14412202-0 - IPVA - RENAVAM / EXERC 01157696993/2024 - 4.085,55 - **ALICE DE LIMA BRAZ - 015981269-03 -** 14413710-8 - IPVA - RENAVAM / EXERC 01200399223/2024 - 3.760,92 - **ALICE DOS SANTOS - 672253659-91 -** 14425652-2 - IPVA - RENAVAM / EXERC 01032615106/2024 - 3.868,35 - **ALICE GRAZIELLE BOZZI BATISTA - 129025409-57 -** 14406725-8 - IPVA - RENAVAM / EXERC 01251404690/2024 - 7.005,99 - **ALICE HARUMI OKUBO - 959177569-53 -** 14424687-0 - IPVA - RENAVAM / EXERC 00547630999/2024 - 4.510,14 - **ALICE HIROKO WATANABE KUME - 033499079-38 -** 14435110-0 - IPVA - RENAVAM / EXERC 01222016742/2024 - 2.586,49 - **ALICE MARIA DA SILVA - 783070319-15 -** 14398070-7 - IPVA - RENAVAM / EXERC 00867539372/2023 - 189,26 - **ALICE MASSAKO OHE - 143709219-53 -** 14424419-2 - IPVA - RENAVAM / EXERC 01247282098/2024 - 4.796,16 - **ALICE NARDELLI - 056738149-84 -** 14407574-9 - IPVA - RENAVAM / EXERC 01355199961/2024 - 6.058,17 - **ALICE SUMIRE ONUMA - 393359929-68 -** 14432211-8 - IPVA - RENAVAM / EXERC 01173528315/2024 - 2.776,03 - **ALICE SZERNEK - 006312239-16 -** 14431336-4 - IPVA - RENAVAM / EXERC 01279685880/2024 - 2.848,08 - **ALICE VAIRO BIAGINI - 003519669-60 -** 14402063-4 - IPVA - RENAVAM / EXERC 00875405568/2023 - 172,12 - **ALICIA VAZ PEREIRA LOPES - 038448559-63 -** 14404272-7 - IPVA - RENAVAM / EXERC 00800194934/2023 - 162,27 - **ALICIMARA ARAUJO OLIVEIRA - 004479769-90 -** 14441389-0 - IPVA - RENAVAM / EXERC 00372203086/2024 - 2.173,08 - **ALICIO DE OLIVEIRA - 539773359-87 -** 14444998-3 - IPVA - RENAVAM / EXERC 00197115020/2024 - 1.616,08 - **ALICIO GONCALVES DA SILVA - 030962809-16 -** 14419807-7 - IPVA - RENAVAM / EXERC 01129257794/2024 - 2.168,31 - **ALICIO SANTANA - 568536709-06 -** 14404720-6 - IPVA - RENAVAM / EXERC 00851477380/2023 - 159,73 - **ALIFER MACHADO - 101722499-45 -** 14421313-0 - IPVA - RENAVAM / EXERC 00872491196/2023 - 199,38 - **ALINCSON JOAO MORAIS - 050908329-35 -** 14418410-6 - IPVA - RENAVAM / EXERC 01000779448/2024 - 2.637,89 - **ALINDO BACK - 353418159-04 -** 14426664-1 - IPVA - RENAVAM / EXERC 01012386217/2024 - 3.405,96 - **ALINE CRISTINA DE ASSIS MORAES - 332973688-70 -** 14414056-7 - IPVA - RENAVAM / EXERC 01366728804/2024 - 3.697,22 - **ALINE HELLEN PECANHA - 085157919-19 -** 14435508-3 - IPVA - RENAVAM / EXERC 01144846517/2024 - 2.562,75 - **ALINE MAPELLI ZAGO - 094035276-17 -** 14405976-0 - IPVA - RENAVAM / EXERC 01291453870/2024 - 9.650,08 - **ALINE ADRIANO AGUAYO AIRES - 052683989-97 -** 14434046-9 - IPVA - RENAVAM / EXERC 01180503780/2024 - 2.644,16 - **ALINE ALVES PEREIRA - 057826069-75 -** 14402530-0 - IPVA - RENAVAM / EXERC 00800864050/2023 - 170,95 - **ALINE ALVES PEREIRA - 065894119-48 -** 14423199-6 - IPVA - RENAVAM / EXERC 00816910260/2023 - 162,27 - **ALINE ALZIRA KIKUTI SOUZA - 026297929-27 -** 14414655-7 - IPVA - RENAVAM / EXERC 01315385004/2024 - 3.585,28 - **ALINE AMORIM DA SILVA - 096410109-21 -** 14422689-5 - IPVA - RENAVAM / EXERC 00832931292/2023 - 174,01 - **ALINE APARECIDA BONI - 077282829-64 -** 14432317-3 - IPVA - RENAVAM / EXERC 00604053630/2024 - 2.766,86 - **ALINE APARECIDA DA SILVA - 068765429-71 -** 14404507-6 - IPVA - RENAVAM / EXERC 00813328349/2023 - 162,27 - **ALINE APARECIDA DOS SANTOS LA COTES - 079742789-94 -** 14403443-0 - IPVA - RENAVAM / EXERC 00475679369/2023 - 162,85 - **ALINE APARECIDA FERREIRA - 063362899-90 -** 14405251-0 - IPVA - RENAVAM / EXERC 00946577315/2023 - 154,18 - **ALINE APARECIDA MACHADO - 071471149-73 -** 14412589-4 - IPVA - RENAVAM / EXERC 01032123831/2024 - 3.998,78 - **ALINE APARECIDA VIEIRA - 053593559-56 -** 14402562-8 - IPVA - RENAVAM / EXERC 00820102156/2023 - 170,95 - **ALINE AXMAN DOS SANTOS - 058151289-88 -** 14399550-0 - IPVA - RENAVAM / EXERC 00841718938/2023 - 178,50 - **ALINE BATISTA DA SILVA - 099640239-01 -** 14441775-5 - IPVA - RENAVAM / EXERC 01124031429/2024 - 2.122,96 - **ALINE BELIT MORARA - 068205239-63 -** 14437942-0 - IPVA - RENAVAM / EXERC 01196255846/2024 - 2.419,44 - **ALINE BERLATTO - 042457529-98 -** 14444391-8 - IPVA - RENAVAM / EXERC 00588424161/2024 - 1.744,79 - **ALINE BROMBILLA RODRIGUES - 057935519-56 -** 14425615-8 - IPVA - RENAVAM / EXERC 01276786139/2024 - 3.894,65 - **ALINE BROZOSKI - 065883059-74 -** 14411204-0 - IPVA - RENAVAM / EXERC 01167940080/2024 - 4.347,54 - **ALINE CANDIDO DE OLIVEIRA - 061173429-00 -** 14411752-2 - IPVA - RENAVAM / EXERC 01128284810/2024 - 4.181,62 - **ALINE CARDOZO - 037786179-07 -** 14412461-8 - IPVA - RENAVAM / EXERC 01324792083/2024 - 4.027,06 - **ALINE CECCON MOCELLIN - 074841579-37 -** 14439307-4 - IPVA - RENAVAM / EXERC 01232269449/2024 - 2.310,38 - **ALINE CHIRLEI SILVA DE OLIVEIRA - 056237429-98 -** 14402607-1 - IPVA - RENAVAM / EXERC 00819661074/2023 - 170,95 - **ALINE CRISTIANA DOS SANTOS - 090825619-13 -** 14440800-4 - IPVA - RENAVAM / EXERC 01127355462/2024 - 2.206,59 - **ALINE CRISTINA INACIO ELERO - 426536758-54 -** 14432524-9 - IPVA - RENAVAM / EXERC 01150266179/2024 - 2.754,79 - **ALINE CRISTINA MANTOVANI BORGES DE SOUZA - 043803259-46 -** 14439769-0 - IPVA - RENAVAM / EXERC 00468352260/2024 - 2.280,33 - **ALINE CRISTINA NOGUEIRA - 041148409-58 -** 14441161-7 - IPVA - RENAVAM / EXERC 01038574444/2024 - 2.181,62 - **ALINE CRISTINA NOGUEIRA BAPTISTA - 312272008-62 -** 14428223-0 - IPVA - RENAVAM / EXERC 01010750760/2024 - 3.163,93 - **ALINE CRISTINA OLIVEIRA AMARAL - 098025819-76 -** 14422663-1 - IPVA - RENAVAM / EXERC 00866895000/2023 - 174,01 - **ALINE CRISTINA VIEIRA WALGER - 024353679-88 -** 14440134-4 - IPVA - RENAVAM / EXERC 01070705400/2024 - 2.262,76 - **ALINE CRUZ DE SOUZA - 342614118-30 -** 14439365-1 - IPVA - RENAVAM / EXERC 01203801723/2024 - 2.304,49 - **ALINE CZAPIEWSKI SOARES - SOCIEDADE INDIVIDUAL DE ADVOC - 44395686/0001-32 -** 14405911-5 - IPVA - RENAVAM / EXERC 01346654589/2024 - 10.180,34 - 14406607-3 - IPVA - RENAVAM / EXERC 01380835574/2024 - 7.302,70 - **ALINE DA SILVA CAMARANI DOS SANTOS - 335411288-36 -** 14403908-4 - IPVA - RENAVAM / EXERC 00813119901/2023 - 162,27 - **ALINE DA SILVA CHIAPPA - 007547979-61 -** 14415716-8 - IPVA - RENAVAM / EXERC 01016324160/2024 - 3.405,96 - **ALINE DA SILVA MARTINS ROSA - 068286039-58 -** 14424407-9 - IPVA - RENAVAM / EXERC 00223633461/2024 - 4.804,72 - **ALINE DA SILVA SANTOS - 070927649-47 -** 14429336-3 - IPVA - RENAVAM / EXERC 01122818120/2024 - 3.033,20 - **ALINE DAMES DA SILVA - 103186769-40 -** 14404118-6 - IPVA - RENAVAM / EXERC 00806927399/2023 - 162,27 - **ALINE DE APARECIDA RODRIGUES SILVA - 316037358-44 -** 14411902-9 - IPVA - RENAVAM / EXERC 01147582685/2024 - 4.154,49 - 14413433-8 - IPVA - RENAVAM / EXERC 01099133995/2024 - 3.821,02 - **ALINE DE ARAUJO COELHO - 056482819-00 -** 14396234-2 - IPVA - RENAVAM / EXERC 00929254325/2023 - 238,89 - **ALINE DE CASTRO BONIFACIO DA SILVA - 082554599-44 -** 14443237-1 - IPVA - RENAVAM / EXERC 01146755802/2024 - 1.937,92 - **ALINE DE JESUZ SILVEIRA - 062878659-03 -** 14415166-6 - IPVA - RENAVAM / EXERC 00564753530/2024 - 3.507,48 - **ALINE DE OLIVEIRA - 056431389-05 -** 14398592-0 - IPVA - RENAVAM / EXERC 00818433094/2023 - 185,98 - **ALINE DE OLIVEIRA DA SILVA - 123736299-76 -** 14420658-4 - IPVA - RENAVAM / EXERC 01051629273/2024 - 1.629,99 - **ALINE DE PAULA MATOS - 087274809-09 -** 14397890-7 - IPVA - RENAVAM / EXERC 00827349262/2023 - 198,37 - **ALINE DE SANTANA VAZ - 072119189-42 -** 14431330-5 - IPVA - RENAVAM / EXERC 01260281474/2024 - 2.848,08 - **ALINE DE**

SOUZA - 063565159-96 - 14401766-8 - IPVA - RENAVAM / EXERC 00827214383/2023 - 174,01 - **ALINE DE SOUZA PARANAGUA - 029960809-39 -** 14414884-3 - IPVA - RENAVAM / EXERC 01080817562/2024 - 3.554,63 - **ALINE DE SOUZA TELLES - 052109789-40 -** 14406119-5 - IPVA - RENAVAM / EXERC 01355269200/2024 - 8.899,52 - **ALINE DEISY LUCENA DA SILVA - 058473559-63 -** 14398545-8 - IPVA - RENAVAM / EXERC 00934087164/2023 - 187,26 - **ALINE DIAS DOS SANTOS - 036798759-75 -** 14444838-3 - IPVA - RENAVAM / EXERC 01033151855/2024 - 1.666,11 - **ALINE DO CARMO ACACIO - 089989869-65 -** 14401283-6 - IPVA - RENAVAM / EXERC 00832748935/2023 - 174,01 - **ALINE DO NASCIMENTO DE QUADROS - 094188729-43 -** 14428766-5 - IPVA - RENAVAM / EXERC 00194285413/2024 - 3.103,18 - **ALINE DO ROCIO PEREIRA - 040331899-80 -** 14435005-7 - IPVA - RENAVAM / EXERC 01014846592/2024 - 2.593,09 - **ALINE DOS SANTOS NEVES - 061500039-81 -** 14402404-4 - IPVA - RENAVAM / EXERC 00812810147/2023 - 170,95 - **ALINE DOS SANTOS STOCCO - 069737829-22 -** 14425591-7 - IPVA - RENAVAM / EXERC 01199125994/2024 - 3.898,27 - **ALINE DYONE DOS SANTOS FERRO - 078436429-00 -** 14438144-0 - IPVA - RENAVAM / EXERC 00473775735/2024 - 2.407,04 - **ALINE ELEM SUZIN BALLAO - 815191840-34 -** 14411216-4 - IPVA - RENAVAM / EXERC 01005110830/2024 - 4.341,62 - **ALINE EMANUELLE BRUMATTI PALMONARI - 049954779-93 -** 14415918-7 - IPVA - RENAVAM / EXERC 01217644846/2024 - 3.367,13 - **ALINE FERNANDA MORAES ANTUNES - 067491159-85 -** 14433117-6 - IPVA - RENAVAM / EXERC 01027731420/2024 - 2.718,92 - **ALINE FERNANDA TEODORO - 053590019-84 -** 14441765-8 - IPVA - RENAVAM / EXERC 01130207487/2024 - 2.122,96 - **ALINE FERNANDES ALVARENGA - 052329959-10 -** 14442773-4 - IPVA - RENAVAM / EXERC 01156499833/2024 - 2.002,14 - **ALINE FERRARI DE OLIVEIRA - 069579459-01 -** 14402366-8 - IPVA - RENAVAM / EXERC 00805831061/2023 - 170,95 - **ALINE FERREIRA DOS SANTOS MOREIRA - 380316328-55 -** 14445609-2 - IPVA - RENAVAM / EXERC 00485953846/2024 - 1.340,26 - **ALINE FRANCIELE DE CAMARGO - 068316839-83 -** 14437582-3 - IPVA - RENAVAM / EXERC 00868035505/2024 - 2.458,32 - **ALINE FRANCIELE MENDES OSORIO - 055078259-12 -** 14410945-7 - IPVA - RENAVAM / EXERC 01266725773/2024 - 4.429,97 - **ALINE FRANCIELI DUARTE DOS SANTOS - 067983779-55 -** 14406136-5 - IPVA - RENAVAM / EXERC 01269220532/2024 - 8.739,52 - **ALINE FRANCIELLE DA SILVA MENDONCA - 058950709-57 -** 14438451-2 - IPVA - RENAVAM / EXERC 01209268180/2024 - 2.380,32 - **ALINE GOMES ANTONELLI - 059229069-76 -** 14415448-7 - IPVA - RENAVAM / EXERC 01098806848/2024 - 3.462,26 - **ALINE GOMES DE SOUZA - 049720529-70 -** 14403942-4 - IPVA - RENAVAM / EXERC 00805661883/2023 - 162,27 - 14431519-7 - IPVA - RENAVAM / EXERC 00487599322/2024 - 2.836,12 - **ALINE GONCALVES PINHEIRO BRUNELLI - 067137909-76 -** 14410892-2 - IPVA - RENAVAM / EXERC 01288878912/2024 - 4.448,94 - **ALINE GRAZIELE XAVIER WACHILESKI DEBONA - 066161639-89 -** 14408031-9 - IPVA - RENAVAM / EXERC 01274193130/2024 - 5.719,35 - **ALINE GRAZIELLA BRISOLLA - 305115848-81 -** 14426311-1 - IPVA - RENAVAM / EXERC 00118513850/2024 - 3.559,01 - **ALINE HALMATA BONIN TOZO - 086026839-01 -** 14415730-3 - IPVA - RENAVAM / EXERC 01145097984/2024 - 3.405,96 - **ALINE HISSAE TAKII - 039619919-44 -** 14432139-1 - IPVA - RENAVAM / EXERC 01169563780/2024 - 2.787,21 - **ALINE JABUR CASTILHO - 065158059-50 -** 14417654-5 - IPVA - RENAVAM / EXERC 01249894384/2024 - 2.895,30 - **ALINE JESSICA RIBEIRO - 094765109-86 -** 14411637-2 - IPVA - RENAVAM / EXERC 01086692885/2024 - 4.218,88 - **ALINE KALUCZ - 060937719-11 -** 14423953-9 - IPVA - RENAVAM / EXERC 01360706159/2024 - 6.029,03 - **ALINE KEROLIN APARECIDA RIBEIRO DE OLIVEIRA CAPOCCI - 067233449-60 -** 14435503-2 - IPVA - RENAVAM / EXERC 01408935276/2024 - 2.563,07 - **ALINE KIELING GALVAO - 072605789-47 -** 14420462-0 - IPVA - RENAVAM / EXERC 01025602878/2024 - 1.864,34 - **ALINE LETICIA KOLLING - 059765099-32 -** 14408700-3 - IPVA - RENAVAM / EXERC 01159789018/2024 - 5.372,38 - **ALINE LIBARDONI ACESSORIOS - ME - 16530626/0001-40 -** 14412342-5 - IPVA - RENAVAM / EXERC 01269180530/2024 - 4.043,59 - **ALINE LIMA - 062687869-12 -** 14398597-0 - IPVA - RENAVAM / EXERC 00816827745/2023 - 185,98 - **ALINE LIMA DA SILVA - 075824229-88 -** 14443661-0 - IPVA - RENAVAM / EXERC 00601776135/2024 - 1.878,91 - **ALINE MACHADO PEREIRA - 029845439-47 -** 14408158-7 - IPVA - RENAVAM / EXERC 01385086839/2024 - 5.623,66 - **ALINE MARCANTE DIAS - 045930979-08 -** 14433160-5 - IPVA - RENAVAM / EXERC 01134809481/2024 - 2.713,09 - **ALINE MARIA ALVES DOS ANJOS - 011208519-98 -** 14407981-7 - IPVA - RENAVAM / EXERC 01061714214/2024 - 5.754,06 - **ALINE MARIA DE OLIVEIRA - 090172819-52 -** 14411891-0 - IPVA - RENAVAM / EXERC 01131541364/2024 - 4.157,89 - **ALINE MARIA FERREIRA - 036465549-67 -** 14408891-3 - IPVA - RENAVAM / EXERC 01378124607/2024 - 5.282,90 - **ALINE MARTINS - 073738299-61 -** 14438483-0 - IPVA - RENAVAM / EXERC 00146626303/2024 - 2.376,35 - **ALINE MARTINS MACHADO - 101365479-07 -** 14433785-9 - IPVA - RENAVAM / EXERC 00469088435/2024 - 2.663,81 - **ALINE MENDES DE OLIVEIRA - 006938689-70 -** 14430887-5 - IPVA - RENAVAM / EXERC 01411620507/2024 - 2.883,50 - **ALINE MENDES JORGE PUZZI - 038283859-90 -** 14408498-5 - IPVA - RENAVAM / EXERC 01285136516/2024 - 5.480,21 - **ALINE MIELCZARSKI GOMES - 003920760-98 -** 14432869-8 - IPVA - RENAVAM / EXERC 00411624660/2024 - 2.733,70 - **ALINE MORAES DE ALMEIDA - 218222648-63 -** 14411347-0 - IPVA - RENAVAM / EXERC 01295047460/2024 - 4.305,00 - **ALINE MORISHITA DA SILVA - 054311949-17 -** 14413039-1 - IPVA - RENAVAM / EXERC 01159637862/2024 - 3.912,79 - **ALINE NARDELLI MOREIRA DE SOUZA - 056738169-28 -** 14407843-8 - IPVA - RENAVAM / EXERC 01193118694/2024 - 5.864,14 - 14428398-8 - IPVA - RENAVAM / EXERC 00567010538/2024 - 3.141,25 - **ALINE NEGRELLO - 051404259-12 -** 14433295-4 - IPVA - RENAVAM / EXERC 01068264818/2024 - 2.701,62 - **ALINE OLIVEIRA DOS SANTOS - 103757029-46 -** 14444194-0 - IPVA - RENAVAM / EXERC 01148632430/2024 - 1.782,61 - **ALINE PATRICIA FERREIRA DE LIMA - 045386709-01 -** 14418774-1 - IPVA - RENAVAM / EXERC 00229017991/2024 - 2.527,11 - **ALINE PAULO BALDON - 072707929-84 -** 14410547-8 - IPVA - RENAVAM / EXERC 01339052927/2024 - 4.564,14 - **ALINE PECHARKI - 031401339-36 -** 14432643-1 - IPVA - RENAVAM / EXERC 01121217521/2024 - 2.744,25 - **ALINE PEREIRA DA SILVA - 075074879-62 -** 14445361-1 - IPVA - RENAVAM / EXERC 00177935103/2024 - 1.506,43 - **ALINE PEREIRA DE FREITAS - 115428929-02 -** 14436013-3 - IPVA - RENAVAM / EXERC 01063997744/2024 - 2.533,49 - **ALINE PEREIRA FIGUEIREDO - 027055739-33 -** 14419976-6 - IPVA - RENAVAM / EXERC 01085923069/2024 - 2.104,92 - **ALINE PEREIRA SUTIL - 049017329-27 -** 14396607-0 - IPVA - RENAVAM / EXERC 00827610688/2023 - 228,50 - **ALINE PESCAROLO - 063891259-84 -** 14434761-7 - IPVA - RENAVAM / EXERC 01239200452/2024 - 2.610,69 - **ALINE PINHEIRO DOS SANTOS D AGOSTINI - 011816139-30 -** 14416712-0 - IPVA - RENAVAM / EXERC 00926285319/2024 - 3.122,46 - **ALINE PRISCILA DICKEL BRAGA - 046749249-28 -** 14433598-8 - IPVA - RENAVAM / EXERC 01262060424/2024 - 2.675,65 - **ALINE PRISCILA LIBARDI - 049699189-29 -** 14416322-2 - IPVA - RENAVAM / EXERC 01180030866/2024 - 3.238,51 - **ALINE RAFAELA RAMOS DOS SANTOS - 059775819-04 -** 14409218-0 - IPVA - RENAVAM / EXERC 01298840683/2024 - 5.125,14 - **ALINE RANIERI FERREIRA - 065242919-05 -** 14445413-8 - IPVA - RENAVAM / EXERC 00938277170/2024 - 1.490,75 - **ALINE RODRIGUES DE ANDRADE - 086616559-27 -** 14427543-8 - IPVA - RENAVAM / EXERC 01104938585/2024 - 3.277,95 - **ALINE ROSA MORAIS DE ASSIS - 061981889-14 -** 14418975-2 - IPVA - RENAVAM / EXERC 00491166834/2024 - 2.467,35 - **ALINE ROSIANE PROVENZI - 072906419-06 -** 14406977-3 - IPVA - RENAVAM / EXERC 01377548306/2024 - 6.639,75 - **ALINE SANTANA ALVES - 007304281-17 -** 14437218-2 - IPVA - RENAVAM / EXERC 01191149185/2024 - 2.478,01 - **ALINE SERRALBO - 060078799-09 -** 14405214-5 - IPVA - RENAVAM / EXERC 00987354230/2023 - 154,29 - **ALINE SILVA DORIA - 062307059-66 -** 14431550-2 - IPVA - RENAVAM / EXERC 01082133814/2024 - 2.834,39 - **ALINE SIUTA - 082954139-02 -** 14428231-0 - IPVA - RENAVAM / EXERC 00194015181/2024 - 3.163,89 - **ALINE STORCHIO PEREIRA - 085188869-02 -** 14444178-8 - IPVA - RENAVAM / EXERC 00991580737/2024 - 1.784,73 - **ALINE TERUEL DOS SANTOS - 869221739-53 -** 14403626-3 - IPVA - RENAVAM / EXERC 00800565134/2023 - 162,27 - **ALINE VAZQUEZ BRAGA - 051156619-00 -** 14422604-6 - IPVA - RENAVAM / EXERC 00836667883/2023 - 174,01 - **ALINE VIEIRA DE ANDRADE MATTAR - 019077899-79 -** 14433080-3 - IPVA - RENAVAM / EXERC 01411161146/2024 - 2.723,63 - **ALINE VOGT DA ROCHA - 081540279-17 -** 14418097-6 - IPVA - RENAVAM / EXERC 00350926344/2024 - 2.739,49 - **ALINE ZARATIN GIANOTTI TEXI - 028522329-10 -** 14411245-8 - IPVA - RENAVAM / EXERC 01215152962/2024 - 4.330,11 - **ALINI CHAVES MUSSOLINI - 094384149-67 -** 14441369-5 - IPVA - RENAVAM / EXERC 00373930410/2024 - 2.173,08 - **ALINI CRISTINI ZANDONAI - 096303899-08 -** 14443463-3 - IPVA - RENAVAM / EXERC 00119028751/2024 - 1.910,80 - **ALINY SOUZA DE FREITAS - 089744969-09 -** 14421727-6 - IPVA - RENAVAM / EXERC 00885172116/2023 - 185,79 - **ALIQUID COMERCIO DE PRODUTOS PARA FARMACIA, DROGARIAS E - 27729133/0001-50 -** 14408504-3 - IPVA - RENAVAM / EXERC 01317609147/2024 - 5.479,96 - **ALIRIO SIMOES DA ROCHA - 299103589-72 -** 14430893-0 - IPVA - RENAVAM / EXERC 01161699977/2024 - 2.883,46 - **ALISOM GADIEL FONSECA - 094452829-57 -** 14408711-9 - IPVA - RENAVAM / EXERC 01111269995/2024 - 5.368,31 - **ALISON DOS SANTOS - 148906449-46 -** 14404055-4 - IPVA - RENAVAM / EXERC 00797901981/2023 - 162,27 - **ALISON SORIA BOGARIM - 054539891-65 -** 14425322-1 - IPVA - RENAVAM / EXERC 01237239386/2024 - 4.044,41 - **ALISON BARBOSA RAPHAEL - 090364429-07 -** 14427105-0 - IPVA - RENAVAM / EXERC 01031774421/2024 - 3.334,98 - **ALISON CARLOS CHEVONICA - 007999899-24 -** 14397359-0 - IPVA - RENAVAM / EXERC 00115670513/2023 - 209,84 - **ALISON CLAYTON DE STEFANI - 020081349-89 -** 14435434-6 - IPVA - RENAVAM / EXERC 00117668400/2024 - 2.567,19 - **ALISON CLEYTON DE MORAIS - 046044049-76 -** 14441940-5 - IPVA - RENAVAM / EXERC 00502897830/2024 - 2.103,04 - **ALISON DANIEL SANCHES VIEIRA - 20194939/0001-41 -** 14433010-2 - IPVA - RENAVAM / EXERC 01009021610/2024 - 2.726,78 - **ALISON DIEGO RIBEIRO - 070282939-04 -** 14419513-2 - IPVA - RENAVAM / EXERC 00495124621/2024 - 2.267,20 - **ALISON DOS SANTOS CUSTODIO - 425136668-95 -** 14400590-2 - IPVA - RENAVAM / EXERC 00830529306/2023 - 178,50 - **ALISON FABRICIO VIEIRA GARCIA - 137756159-38 -** 14444421-3 - IPVA - RENAVAM / EXERC 00129691542/2024 - 1.743,63 - **ALISON FERNANDO DOBRZANSKI - 090039069-71 -** 14396632-1 - IPVA - RENAVAM / EXERC 00841731896/2023 - 228,50 - **ALISON JOSE BROTTO - 319404838-40 -** 14424740-0 - IPVA - RENAVAM / EXERC 01199571749/2024 - 4.474,38 - **ALISON MARTINS - 023445469-52 -** 14433412-4 - IPVA - RENAVAM / EXERC 01007745395/2024 - 2.690,07 - **ALISON NEGE AMBROSIO - 079790829-31 -** 14409212-0 - IPVA - RENAVAM / EXERC 01014326033/2024 - 5.126,71 - **ALISON OLIVEIRA DOS SANTOS - 104475309-92 -** 14439639-1 - IPVA - RENAVAM / EXERC 00356368424/2024 - 2.288,75 - **ALISSA MARIA GUERREIRO MARTINI - 049751909-74 -** 14410292-4 - IPVA - RENAVAM / EXERC 01005803169/2024 - 4.664,55 - **ALISSOM OLIVEIRA DA VEIGA - 077340439-25 -** 14397317-4 - IPVA - RENAVAM / EXERC 01067127167/2023 - 210,46 - **ALISSON DE MORAIS - 094227509-89 -** 14416665-5 - IPVA - RENAVAM / EXERC 01079340588/2024 - 3.132,77 - **ALISSON ANDRE CERESA - TRANSPORTES - 22100469/0001-35 -** 14418857-8 - IPVA - RENAVAM / EXERC 00585354618/2024 - 2.495,30 - **ALISSON ANTONIO SCATOLIN - 077268429-46 -** 14426558-0 - IPVA - RENAVAM / EXERC 01215989617/2024 - 3.458,05 - **ALISSON ANTONIO TEIXEIRA - 072479229-58 -** 14416914-0 - IPVA - RENAVAM / EXERC 01354155634/2024 - 3.063,06 - **ALISSON BARBOSA FRIGO - 073496719-54 -** 14424984-4 - IPVA - RENAVAM / EXERC 01267947222/2024 - 4.286,38 - **ALISSON CAMPOLIM DOS SANTOS - 065568469-70 -** 14432214-2 - IPVA - RENAVAM / EXERC 00853841780/2024 - 2.775,56 - **ALISSON CARDOZO DOS SANTOS - 085087319-30 -** 14417074-1 - IPVA - RENAVAM / EXERC 01095666816/2024 - 3.033,20 - **ALISSON CAUS GALASSI - 062621589-79 -** 14444483-3 - IPVA - RENAVAM / EXERC 01120823240/2024 - 1.737,35 - **ALISSON CESAR HONORIO DA SILVA - 041895539-56 -** 14412492-8 - IPVA - RENAVAM / EXERC 01227294074/2024 - 4.020,83 - **ALISSON CLEITON ALVES COELHO - 093216419-63 -** 14443679-2 - IPVA - RENAVAM / EXERC 00135088593/2024 - 1.871,97 - **ALISSON CORDEIRO DA SILVA - 090116999-47 -** 14396783-2 - IPVA - RENAVAM / EXERC 00861771370/2023 - 220,04 - **ALISSON CZARNESKY - 047232659-70 -** 14416958-1 - IPVA - RENAVAM / EXERC 01087007426/2024 - 3.052,70 - **ALISSON DA**

Diário Oficial Certificado Digitalmente
O Departamento de Imprensa Oficial do Estado do Paraná, de garantia de autenticidade deste documento, desde que visualizado através do site http://www.imprensaoficial.pr.gov.br

SILVA - 089746009-00 - 14445078-7 - IPVA - RENAVAM / EXERC 00968784054/2024 - 1.598,37 - **ALISSON DA SILVA COLACIO - 108859989-36 -** 14434698-0 - IPVA - RENAVAM / EXERC 01062251382/2024 - 2.610,88 - **ALISSON DAVYD BRITO DA CRUZ - 086211379-25 -** 14439677-4 - IPVA - RENAVAM / EXERC 00321886054/2024 - 2.283,79 - **ALISSON DE ALMEIDA - 100157629-20 -** 14410970-8 - IPVA - RENAVAM / EXERC 01276267948/2024 - 4.422,39 - **ALISSON DE CARVALHO - 077413689-82 -** 14411730-1 - IPVA - RENAVAM / EXERC 01236811558/2024 - 4.188,37 - **ALISSON DE LARA - 105205429-32 -** 14438649-3 - IPVA - RENAVAM / EXERC 00463358767/2024 - 2.364,28 - **ALISSON DE OLIVEIRA FIGUEIREDO - 070669419-85 -** 14441030-0 - IPVA - RENAVAM / EXERC 00498581977/2024 - 2.189,21 - **ALISSON DELGADO FORTES ROSA - 373341068-81 -** 14396715-8 - IPVA - RENAVAM / EXERC 00823215482/2023 - 221,89 - **ALISSON DEZATNIK - 087021969-30 -** 14417999-4 - IPVA - RENAVAM / EXERC 00987243292/2024 - 2.765,24 - **ALISSON DIEGO PAZ - 067622149-16 -** 14407807-1 - IPVA - RENAVAM / EXERC 01169415471/2024 - 5.901,21 - **ALISSON DOS SANTOS - 058519099-27 -** 14445223-2 - IPVA - RENAVAM / EXERC 00549843183/2024 - 1.553,12 - **ALISSON DOS SANTOS CSZULIK - 073264779-73 -** 14435139-8 - IPVA - RENAVAM / EXERC 00227621751/2024 - 2.585,92 - **ALISSON EDER VALERIO CUNHA - 213403148-43 -** 14431721-1 - IPVA - RENAVAM / EXERC 01164067637/2024 - 2.821,82 - **ALISSON FELIPE PONTES COMERCIO DE BRINQUEDOS - 31645618/0001-32 -** 14433015-3 - IPVA - RENAVAM / EXERC 01003164274/2024 - 2.726,78 - **ALISSON FELIX DOS SANTOS - 035433539-18 -** 14406917-0 - IPVA - RENAVAM / EXERC 01134988408/2024 - 6.700,22 - **ALISSON FERNANDO CORDEIRO SOARES - 054218489-30 -** 14423403-0 - IPVA - RENAVAM / EXERC 00905603591/2023 - 157,65 - **ALISSON FERNANDO DE ANHAIA RENTZ - 059312279-89 -** 14409073-0 - IPVA - RENAVAM / EXERC 01255300407/2024 - 5.201,19 - **ALISSON FRANCISCO DE ALMEIDA - 073212669-07 -** 14433874-0 - IPVA - RENAVAM / EXERC 00586159193/2024 - 2.663,21 - **ALISSON FRANCISCO FARIA - 054216629-18 -** 14434840-0 - IPVA - RENAVAM / EXERC 01008812533/2024 - 2.607,45 - **ALISSON GUSTAVO CECON - 086141759-30 -** 14431022-5 - IPVA - RENAVAM / EXERC 01138879956/2024 - 2.873,29 - **ALISSON GUSTAVO DO NASCIMENTO - 069008379-30 -** 14427054-1 - IPVA - RENAVAM / EXERC 01241700165/2024 - 3.342,89 - **ALISSON HENRIQUE BERNARDO - 092471349-60 -** 14396850-2 - IPVA - RENAVAM / EXERC 00933236662/2023 - 219,36 - **ALISSON HENRIQUE DA SILVA - 102710929-20 -** 14400290-3 - IPVA - RENAVAM / EXERC 00830148272/2023 - 178,50 - **ALISSON IGOR DOS SANTOS DA FONSECA - 125188689-25 -** 14402772-8 - IPVA - RENAVAM / EXERC 00812443780/2023 - 170,95 - **ALISSON JESUS AVILA - 064972279-54 -** 14407593-5 - IPVA - RENAVAM / EXERC 01036643236/2024 - 6.043,98 - **ALISSON JOSE DE MELLO BON - 072227589-76 -** 14442579-0 - IPVA - RENAVAM / EXERC 01013826504/2024 - 2.028,05 - **ALISSON LOHMANN - 095314709-60 -** 14417210-8 - IPVA - RENAVAM / EXERC 01016696814/2024 - 3.003,14 - **ALISSON LUCIANO DE LIMA - 068541119-27 -** 14404381-2 - IPVA - RENAVAM / EXERC 00799596485/2023 - 162,27 - **ALISSON MACHADO COSTA - 104001379-17 -** 14422300-4 - IPVA - RENAVAM / EXERC 00845849344/2023 - 178,50 - **ALISSON MACIEL MARIOTTO - 012738439-16 -** 14414529-1 - IPVA - RENAVAM / EXERC 01165384512/2024 - 3.607,57 - 14433742-5 - IPVA - RENAVAM / EXERC 01109731962/2024 - 2.667,37 - **ALISSON MICHEL CHAVES - 087329769-50 -** 14438354-0 - IPVA - RENAVAM / EXERC 01011782755/2024 - 2.385,59 - **ALISSON NENEMANN - 034791349-04 -** 14398963-1 - IPVA - RENAVAM / EXERC 00860830926/2023 - 183,45 - **ALISSON ORIBES PELISSARI - 080689169-62 -** 14445453-7 - IPVA - RENAVAM / EXERC 01002054130/2024 - 1.462,55 - **ALISSON PEREIRA DE CAMARGO - 075131449-82 -** 14399115-6 - IPVA - RENAVAM / EXERC 00849988349/2023 - 183,45 - **ALISSON PEREIRA DOS SANTOS - 069578109-09 -** 14412586-0 - IPVA - RENAVAM / EXERC 01395980052/2024 - 3.999,56 - **ALISSON PERIN - 037888369-03 -** 14444274-1 - IPVA - RENAVAM / EXERC 01023189701/2024 - 1.768,03 - **ALISSON RAMOS RICETO - 102180389-84 -** 14421540-0 - IPVA - RENAVAM / EXERC 00854706992/2023 - 189,26 - **ALISSON REMDE DOS SANTOS - 069892779-63 -** 14399547-0 - IPVA - RENAVAM / EXERC 00841365440/2023 - 178,50 - **ALISSON RODRIGO GASPAR CORREA - 034422129-60 -** 14396975-4 - IPVA - RENAVAM / EXERC 00939078562/2023 - 219,36 - **ALISSON RODRIGO MACIEL DE OLIVEIRA - 097452689-41 -** 14412112-0 - IPVA - RENAVAM / EXERC 01316899419/2024 - 4.109,03 - **ALISSON RODRIGUES MARTINS - 055517419-07 -** 14416980-8 - IPVA - RENAVAM / EXERC 00525893458/2024 - 3.048,82 - **ALISSON SANTOS DE OLIVEIRA - 079105659-76 -** 14402728-0 - IPVA - RENAVAM / EXERC 00802491510/2023 - 170,95 - **ALISSON SANTOS OZORIO - 072228299-03 -** 14425882-7 - IPVA - RENAVAM / EXERC 01059544641/2024 - 3.748,62 - **ALISSON TAVARES RODRIGUES - 083703699-28 -** 14445023-0 - IPVA - RENAVAM / EXERC 00405556209/2024 - 1.611,05 - **ALISSON VIEIRA PADILHA - 070342099-28 -** 14442878-1 - IPVA - RENAVAM / EXERC 00931967414/2024 - 1.989,02 - **ALISSON ZANETI FEITOSA - 098950699-10 -** 14440000-3 - IPVA - RENAVAM / EXERC 00457490713/2024 - 2.267,20 - **ALISSON ZELONE DA SILVA - 089085889-65 -** 14396463-9 - IPVA - RENAVAM / EXERC 00898758432/2023 - 231,39 - **ALIZANDRO LUIZ MACHADO - 072500609-96 -** 14397957-1 - IPVA - RENAVAM / EXERC 00997769270/2023 - 190,21 - **ALLAN ALVES DE OLIVEIRA - 070769629-18 -** 14432875-2 - IPVA - RENAVAM / EXERC 00336706219/2024 - 2.733,70 - **ALLAN ALBERTT DE OLIVEIRA TIRONI - 056980409-40 -** 14424002-2 - IPVA - RENAVAM / EXERC 00489870724/2024 - 5.778,06 - **ALLAN ALVES BROETO - 083168779-70 -** 14436812-6 - IPVA - RENAVAM / EXERC 00557463599/2024 - 2.492,85 - **ALLAN CLEYTON DA SILVA - 096518069-74 -** 14428616-2 - IPVA - RENAVAM / EXERC 00688440509/2024 - 3.119,23 - **ALLAN CLIFFITON GOMES DA COSTA - 042560999-56 -** 14439389-9 - IPVA - RENAVAM / EXERC 00372132626/2024 - 2.301,97 - **ALLAN DEIVID VIEIRA CREVILARO - 054479729-90 -** 14428542-5 - IPVA - RENAVAM / EXERC 00600816460/2024 - 3.128,06 - **ALLAN DENIS JOSE FARIAS - 037438989-69 -** 14397746-3 - IPVA - RENAVAM / EXERC 00872238407/2023 - 199,38 - **ALLAN DEPRA - 068477379-13 -** 14396172-9 - IPVA - RENAVAM / EXERC 00973633239/2023 - 238,89 - **ALLAN DOMBROVSKI - 063274899-07 -** 14433111-7 - IPVA - RENAVAM / EXERC 01199523965/2024 - 2.720,52 - **ALLAN DOS SANTOS BENEVIDES - 076118419-80 -** 14403188-1 - IPVA - RENAVAM / EXERC 00224022113/2023 - 169,48 - **ALLAN DOUGLAS DE VARGAS - 070419899-17 -** 14426495-9 - IPVA - RENAVAM / EXERC 01325631857/2024 - 3.478,77 - **ALLAN FERNANDO DOS SANTOS GAMA - 010342169-61 -** 14399711-1 - IPVA - RENAVAM / EXERC 00831890177/2023 - 178,50 - **ALLAN FRANCIS DE PAULA - 023445509-84 -** 14434827-3 - IPVA - RENAVAM / EXERC 00211982890/2024 - 2.608,51 - **ALLAN GABRIEL CARDOSO DE JESUS - 133484579-47 -** 14432978-3 - IPVA - RENAVAM / EXERC 00461537524/2024 - 2.729,73 - **ALLAN GUSTAVO PEREIRA MEOTTI - 025831481-84 -** 14416901-8 - IPVA - RENAVAM / EXERC 01149086855/2024 - 3.064,68 - **ALLAN HENRIQUE DA SILVA FERREIRA - 064256919-30 -** 14398505-9 - IPVA - RENAVAM / EXERC 00918316669/2023 - 187,26 - **ALLAN HENRIQUE DE ALMEIDA E SILVA - 125373059-81 -** 14397682-3 - IPVA - RENAVAM / EXERC 00174078838/2023 - 204,21 - **ALLAN JORNEY DA SILVA DE LIMA - 069081804-17 -** 14410166-9 - IPVA - RENAVAM / EXERC 01168594623/2024 - 4.713,82 - **ALLAN JUNIOR DA COSTA LEONELO - 103327769-05 -** 14400771-9 - IPVA - RENAVAM / EXERC 00830911944/2023 - 178,50 - **ALLAN KAYKE ZANLOURENSI SANTOS - 044348599-27 -** 14435880-5 - IPVA - RENAVAM / EXERC 00375040889/2024 - 2.539,60 - **ALLAN MURILO CARDOSO DE OLIVEIRA - 101289689-74 -** 14436937-8 - IPVA - RENAVAM / EXERC 00334207843/2024 - 2.484,71 - 14437792-3 - IPVA - RENAVAM / EXERC 00258083670/2024 - 2.430,00 - **ALLAN PATRICK MOREIRA - 068805699-78 -** 14430454-3 - IPVA - RENAVAM / EXERC 01221455912/2024 - 2.924,92 - **ALLAN PICHETH CECHELERO - 027841559-86 -** 14409171-0 - IPVA - RENAVAM / EXERC 01384692999/2024 - 5.156,16 - **ALLAN PITERI ALCANTARA - 062782789-60 -** 14439483-6 - IPVA - RENAVAM / EXERC 00331195119/2024 - 2.297,53 - **ALLAN RICARDO FERREIRA - 100467319-11 -** 14429829-2 - IPVA - RENAVAM / EXERC 00569857562/2024 - 2.984,75 - 14435407-9 - IPVA - RENAVAM / EXERC 00558735673/2024 - 2.570,60 - **ALLAN ROBERTO BEGALLI - 087463349-47 -** 14440846-2 - IPVA - RENAVAM / EXERC 00413073351/2024 - 2.205,25 - **ALLAN RODRIGO BERWANGER - 085484329-93 -** 14443365-3 - IPVA - RENAVAM / EXERC 00126254451/2024 - 1.925,93 - **ALLAN ROSA - 069899479-50 -** 14435829-5 - IPVA - RENAVAM / EXERC 00459697358/2024 - 2.539,60 - **ALLAN SZALOF DE LIMA - 099903889-38 -** 14414647-6 - IPVA - RENAVAM / EXERC 01243502948/2024 - 3.590,14 - **ALLAN THIAGO SCHWARZ - 041743339-55 -** 14412573-8 - IPVA - RENAVAM / EXERC 00233774483/2024 - 4.000,99 - **ALLAN VICTOR KELM - 051572209-01 -** 14407500-5 - IPVA - RENAVAM / EXERC 01021579600/2024 - 6.112,03 - **ALLAN VICTOR SOUZA DE OLIVEIRA BOTELHO - 054919851-20 -** 14415116-0 - IPVA - RENAVAM / EXERC 01244777193/2024 - 3.515,24 - 14444212-1 - IPVA - RENAVAM / EXERC 00914299735/2024 - 1.779,07 - **ALLAN ZANETTI VENANCIO DAS GRACAS - 030779739-28 -** 14424938-0 - IPVA - RENAVAM / EXERC 01016708120/2024 - 4.305,00 - **ALLAN ZANLORENZI RAMOS - 064642329-08 -** 14421710-1 - IPVA - RENAVAM / EXERC 00824486838/2023 - 185,98 - **ALLEX LUTZ MARTINS - 056026669-31 -** 14431310-0 - IPVA - RENAVAM / EXERC 01164010600/2024 - 2.848,64 - **ALLIANZ BRASIL SEGURADORA S.A. - 32357481/0022-08 -** 14414441-4 - IPVA - RENAVAM / EXERC 00350955069/2024 - 3.627,96 - **ALLINE CAMPO MESCHIAL SANTOS - 085828879-65 -** 14430987-1 - IPVA - RENAVAM / EXERC 01144279205/2024 - 2.876,16 - **ALLINE MATOS MINCEWICZ - 064888529-14 -** 14431730-0 - IPVA - RENAVAM / EXERC 01252237402/2024 - 2.820,99 - **ALLISON DE LARA - 087897089-46 -** 14422395-0 - IPVA - RENAVAM / EXERC 00844711624/2023 - 178,50 - **ALLISON JOSE DE LIMA - 041742009-98 -** 14400365-9 - IPVA - RENAVAM / EXERC 00826012981/2023 - 178,50 - **ALLISON RIBEIRO DE SOUZA - 081998089-77 -** 14434621-1 - IPVA - RENAVAM / EXERC 01073338875/2024 - 2.615,22 - **ALLISSON CAMPOS DE ARAUJO - 106465709-51 -** 14418955-8 - IPVA - RENAVAM / EXERC 00593058887/2024 - 2.475,23 - **ALLISSON CRISTIANO DA SILVA & CIA LTDA - 26980752/0001-50 -** 14407675-3 - IPVA - RENAVAM / EXERC 00534087663/2024 - 5.987,12 - 14427237-4 - IPVA - RENAVAM / EXERC 01257343243/2024 - 3.321,24 - **ALLISSON HENRIQUE MAFRA - 062282939-40 -** 14407988-4 - IPVA - RENAVAM / EXERC 01336679350/2024 - 5.745,27 - **ALLISSON MINATTI RAUPP - 073586659-70 -** 14430361-0 - IPVA - RENAVAM / EXERC 01034227758/2024 - 2.930,71 - **ALLISSON TEIXEIRA TONETE - 058395969-57 -** 14411585-6 - IPVA - RENAVAM / EXERC 01025689442/2024 - 4.226,96 - **ALLURE FLOORS BRASIL - LTDA - 25423701/0001-64 -** 14407722-9 - IPVA - RENAVAM / EXERC 01365561442/2024 - 5.959,24 - **ALLYNE FEITOSA DE OLIVEIRA DE MORAES - 061943699-90 -** 14406254-0 - IPVA - RENAVAM / EXERC 01229516236/2024 - 8.314,46 - **ALLYSON SOUZA DE LARA - 062383792-78 -** 14412246-1 - IPVA - RENAVAM / EXERC 00580736776/2024 - 4.082,17 - **ALLYSON GARTNER SERVICOS LTDA - 40718631/0001-65 -** 14435844-9 - IPVA - RENAVAM / EXERC 00416907970/2024 - 2.539,60 - **ALLYSON KEYJI SHIMIZU - 075928009-69 -** 14406081-4 - IPVA - RENAVAM / EXERC 01256882663/2024 - 9.109,77 - **ALLYSON RAFAEL RAMALHO DE OLIVEIRA 06864389901 - 36345014/0001-94 -** 14426950-0 - IPVA - RENAVAM / EXERC 01336315056/2024 - 3.361,76 - **ALLYSSON DE OLIVEIRA ROCHA - 040301276-73 -** 14443550-8 - IPVA - RENAVAM / EXERC 01183427317/2024 - 1.895,60 - **ALLYSSON FELYPE FARIA DE SOUSA - 093702179-24 -** 14426624-2 - IPVA - RENAVAM / EXERC 01022153339/2024 - 3.426,48 - **ALMEIDA & JORGE LTDA - 05435479/0001-02 -** 14413814-7 - IPVA - RENAVAM / EXERC 00141979593/2024 - 3.745,06 - **ALMEIDA E FERRARO LTDA - 35135407/0001-00 -** 14407067-4 - IPVA - RENAVAM / EXERC 01283865600/2024 - 6.530,04 - **ALMEIDA LOPES CONSTRUCAO E EMPREENDIMENTOS LTDA - 73517203/0001-23 -** 14428347-3 - IPVA - RENAVAM / EXERC 00994399103/2024 - 3.145,81 - **ALMEIDA SANTOS VESTUARIOS LTDA ME - 11917711/0001-41 -** 14429326-6 - IPVA - RENAVAM / EXERC 00495232157/2024 - 3.034,08 - **ALMEIDE WANDSCHER BRACH - 703279639-72 -** 14432775-6 - IPVA - RENAVAM / EXERC 01146756744/2024 - 2.739,47 - **ALMERI FERREIRA CUNHA - 670616309-06 -** 14432446-3 - IPVA - RENAVAM / EXERC 01127581853/2024 - 2.759,46 - **ALMIR ALVES DA ROCHA - 604837929-34 -** 14409450-6 - IPVA - RENAVAM / EXERC 01248746128/2024 - 5.028,79 - **ALMIR ALVES PINTO - 630236609-72 -** 14427051-7 - IPVA - RENAVAM / EXERC 00497242710/2024 - 3.345,07 - **ALMIR BORGO - 030496739-40 -** 14423849-4 - IPVA - RENAVAM / EXERC 01254869767/2024 - 7.002,53 - **ALMIR**

CAMPOS DE OLIVEIRA - 431977109-59 - 14417659-6 - IPVA - RENAVAM / EXERC 01210713591/2024 - 2.890,34 - **ALMIR FRANCISCO AVELINO - 186726399-87 -** 14436930-0 - IPVA - RENAVAM / EXERC 01362602229/2024 - 2.485,13 - **ALMIR HOFFMANN DE LARA - 002992609-25 -** 14413968-2 - IPVA - RENAVAM / EXERC 01045764679/2024 - 3.718,76 - **ALMIR JOAO DE SOUZA - 052380679-50 -** 14398613-6 - IPVA - RENAVAM / EXERC 00808558838/2023 - 185,98 - **ALMIR JOSE PINHEIRO - 632736679-15 -** 14437783-4 - IPVA - RENAVAM / EXERC 01264565884/2024 - 2.430,39 - **ALMIR LOPES DOS SANTOS - 703365399-91 -** 14422253-9 - IPVA - RENAVAM / EXERC 00843786973/2023 - 178,50 - **ALMIR NICCO - 233208699-49 -** 14432124-3 - IPVA - RENAVAM / EXERC 00881019917/2024 - 2.789,28 - **ALMIR ONICIO DE SOUZA - 634129189-20 -** 14430569-8 - IPVA - RENAVAM / EXERC 00213493136/2024 - 2.909,75 - **ALMIR PAIS MARTINS - 757162409-68 -** 14409853-6 - IPVA - RENAVAM / EXERC 01131934668/2024 - 4.828,75 - **ALMIR PERANDRE DA SILVA - 020800379-78 -** 14400574-0 - IPVA - RENAVAM / EXERC 00838205747/2023 - 178,50 - **ALMIR PEREIRA DE SOUZA - 353935139-68 -** 14441539-6 - IPVA - RENAVAM / EXERC 01051556691/2024 - 2.155,61 - **ALMIR POSSAMAI - 039376759-06 -** 14430859-0 - IPVA - RENAVAM / EXERC 00511281226/2024 - 2.886,79 - **ALMIR RODRIGUES SUDAN - 080443256-20 -** 14439811-4 - IPVA - RENAVAM / EXERC 00224471910/2024 - 2.275,84 - **ALMIR ROGERIO APARECIDO FREITAS - 038968749-93 -** 14420047-0 - IPVA - RENAVAM / EXERC 00232101868/2024 - 2.074,69 - **ALMIR ROGERIO DA MATA - 059220239-93 -** 14400557-0 - IPVA - RENAVAM / EXERC 00835157113/2023 - 178,50 - **ALMIR ROGERIO PEGORARO - 057263789-62 -** 14400479-5 - IPVA - RENAVAM / EXERC 00847589668/2023 - 178,50 - **ALMIRA SAUER BATTISTELLA - 028575219-79 -** 14417128-4 - IPVA - RENAVAM / EXERC 00993929133/2024 - 3.018,91 - **ALMIRANTE MELATI - 010011400-87 -** 14420367-4 - IPVA - RENAVAM / EXERC 01060957407/2024 - 1.916,97 - **ALMIRO KAUFERT - 955779639-15 -** 14419439-0 - IPVA - RENAVAM / EXERC 00929429907/2024 - 2.292,08 - **ALMIRO SEHN - 761776459-68 -** 14410244-4 - IPVA - RENAVAM / EXERC 00397688113/2024 - 4.684,06 - 14415477-0 - IPVA - RENAVAM / EXERC 00252200365/2024 - 3.452,38 - **ALOG-ALVESA LOGISTICA LTDA - 14826633/0001-68 -** 14432646-6 - IPVA - RENAVAM / EXERC 01260634458/2024 - 2.743,72 - **ALOIR JOSE RASPINI - 628324849-72 -** 14418668-0 - IPVA - RENAVAM / EXERC 00918154707/2024 - 2.564,13 - **ALOISIO ALVES DOS REIS - 548223199-20 -** 14403775-8 - IPVA - RENAVAM / EXERC 00800325877/2023 - 162,27 - **ALOISIO GARCIA SOBRINHO - 631665269-00 -** 14420597-9 - IPVA - RENAVAM / EXERC 00153732989/2024 - 1.743,63 - **ALOISIO JUSTINO DO NASCIMENTO - 020592719-08 -** 14440642-7 - IPVA - RENAVAM / EXERC 00411529080/2024 - 2.220,54 - **ALOISIO RODRIGUES - 806406569-00 -** 14443047-6 - IPVA - RENAVAM / EXERC 00334196272/2024 - 1.966,20 - **ALOISIO ROYER - 628200609-00 -** 14419008-4 - IPVA - RENAVAM / EXERC 01128243536/2024 - 2.453,18 - **ALOIZIO OLIVEIRA SILVA JUNIOR - 049289009-95 -** 14442787-4 - IPVA - RENAVAM / EXERC 01172357533/2024 - 2.000,44 - **ALOIZIO RODRIGO MATIVE - 054553119-56 -** 14437581-5 - IPVA - RENAVAM / EXERC 00875836828/2024 - 2.458,32 - **ALONSO MOACIR PEREIRA - 356662939-15 -** 14405076-2 - IPVA - RENAVAM / EXERC 00129915114/2023 - 155,95 - **ALPEN TRANSPORTES RODOVIARIOS LTDA - 01541244/0001-44 -** 14413287-4 - IPVA - RENAVAM / EXERC 00550826122/2024 - 3.852,62 - 14413288-2 - IPVA - RENAVAM / EXERC 00560318553/2024 - 3.852,62 - **ALPHA TRUCKS TRANSPORTES, COMERCIO E LOCACAO DE VEICULO - 24522386/0001-60 -** 14407229-4 - IPVA - RENAVAM / EXERC 01229341835/2024 - 6.362,61 - **ALPHAVILLE TRANSPORTES E LOGISTICA LTDA - 04247289/0001-07 -** 14406889-0 - IPVA - RENAVAM / EXERC 01192360890/2024 - 6.752,26 - 14425399-0 - IPVA - RENAVAM / EXERC 00537598758/2024 - 4.011,53 - **ALQUATI E CIA LTDA - 16620793/0001-81 -** 14418677-0 - IPVA - RENAVAM / EXERC 00536619140/2024 - 2.560,45 - **ALSENDINO DE SOUZA - 424747879-68 -** 14441194-3 - IPVA - RENAVAM / EXERC 01319894612/2024 - 2.180,24 - **ALTAIR ANDRADE GALVAO - 003843689-21 -** 14440893-4 - IPVA - RENAVAM / EXERC 01099757107/2024 - 2.200,45 - **ALTAIR BIONDO - 019887219-46 -** 14423355-7 - IPVA - RENAVAM / EXERC 01105994055/2023 - 161,66 - **ALTAIR CASTILHOLI - 514184959-72 -** 14442309-7 - IPVA - RENAVAM / EXERC 00210601973/2024 - 2.057,69 - **ALTAIR DA LUZ FERNANDES - 539969419-00 -** 14426166-6 - IPVA - RENAVAM / EXERC 01222434137/2024 - 3.626,18 - **ALTAIR DA SILVA BENTO - 527422109-20 -** 14438180-7 - IPVA - RENAVAM / EXERC 00591922673/2024 - 2.403,58 - **ALTAIR DE CARVALHO - 86723079/0001-02 -** 14438063-0 - IPVA - RENAVAM / EXERC 01015135053/2024 - 2.415,64 - **ALTAIR DE PAULA MEDEIRO - 001368009-98 -** 14398983-6 - IPVA - RENAVAM / EXERC 00851355196/2023 - 183,45 - **ALTAIR FRANCISCO ZAMINHAN - 099437731-20 -** 14410375-0 - IPVA - RENAVAM / EXERC 00987506528/2024 - 4.630,52 - **ALTAIR GONCALVES - 946256209-10 -** 14400055-2 - IPVA - RENAVAM / EXERC 00827134940/2023 - 178,50 - **ALTAIR JOSE MORENO - 976611399-87 -** 14418067-4 - IPVA - RENAVAM / EXERC 00115863222/2024 - 2.744,44 - **ALTAIR LARA DE OLIVEIRA - 032554859-59 -** 14430919-7 - IPVA - RENAVAM / EXERC 01101199781/2024 - 2.880,72 - **ALTAIR NAUMES - 059568509-90 -** 14398831-7 - IPVA - RENAVAM / EXERC 00861420306/2023 - 183,45 - **ALTAIR PASSING - 715848389-49 -** 14442504-9 - IPVA - RENAVAM / EXERC 00840664060/2024 - 2.033,91 - **ALTAIR SCHULUCHALISKI - 039455629-10 -** 14422407-8 - IPVA - RENAVAM / EXERC 00829784446/2023 - 178,50 - **ALTAMIR CARDOSO MONTEIRO JUNIOR - 026378019-80 -** 14407181-6 - IPVA - RENAVAM / EXERC 01273214690/2024 - 6.424,09 - 14407998-1 - IPVA - RENAVAM / EXERC 01123293063/2024 - 5.740,28 - **ALTAMIR DA SILVA MAIDANA - 641485130-20 -** 14417244-2 - IPVA - RENAVAM / EXERC 01007850458/2024 - 2.993,80 - **ALTAMIR DOS SANTOS ORTIZ - 616656739-15 -** 14423202-0 - IPVA - RENAVAM / EXERC 00810010097/2023 - 162,27 - **ALTAMIR GONCALVES - 033465559-50 -** 14406551-4 - IPVA - RENAVAM / EXERC 01178059674/2024 - 7.468,01 - **ALTAMIR ROQUE DE OLIVEIRA - 001342859-48 -** 14407759-8 - IPVA - RENAVAM / EXERC 01411149219/2024 - 5.950,21 - **ALTAMIR SEBASTIAO GAVIM - 847340439-49 -** 14442938-9 - IPVA - RENAVAM / EXERC 01138300281/2024 - 1.984,74 - **ALTAMIRO ALVES DOS SANTOS - 479290739-04 -** 14431585-5 - IPVA - RENAVAM / EXERC 01078868872/2024 - 2.830,89 - **ALTAMIRO MOURA DOS SANTOS - 603560739-04 -** 14417862-9 - IPVA - RENAVAM / EXERC 01000377790/2024 - 2.823,46 - **ALTAMIRO RODRIGUES DA SILVA - 008035199-90 -** 14430772-0 - IPVA - RENAVAM / EXERC 00396565212/2024 - 2.895,57 - **ALTAMIRO SELENKO JUNIOR - 048713259-97 -** 14400457-4 - IPVA - RENAVAM / EXERC 00830660380/2023 - 178,50 - **ALTAMIRO SEZINANDO DA LUZ JUNIOR - 053340339-12 -** 14399125-3 - IPVA - RENAVAM / EXERC 00847943224/2023 - 183,45 - **ALTAYR DIAS PACHECO - 010631809-88 -** 14409672-0 - IPVA - RENAVAM / EXERC 00510049648/2024 - 4.902,27 - **ALTEMAR APARECIDO GIRARDI - 716992369-68 -** 14424924-0 - IPVA - RENAVAM / EXERC 01055781134/2024 - 4.317,07 - **ALTEMAR FERREIRA DA SILVA - 039098559-70 -** 14419889-1 - IPVA - RENAVAM / EXERC 01077221123/2024 - 2.129,93 - **ALTEMIR FOSS - 036277459-57 -** 14411929-0 - IPVA - RENAVAM / EXERC 00900528001/2024 - 4.152,35 - **ALTEMIR SEBASTIAO MARCONDES - 903966859-00 -** 14438106-8 - IPVA - RENAVAM / EXERC 01113571630/2024 - 2.408,79 - **ALTENICIO PAPA - 079603289-00 -** 14403930-0 - IPVA - RENAVAM / EXERC 00805500138/2023 - 162,27 - **ALTERI SIRINEU CANANI - 337355309-15 -** 14400934-7 - IPVA - RENAVAM / EXERC 00491344503/2023 - 176,24 - **ALTERNATIVA TRANSPORTES E VEICULOS LTDA - 09435020/0001-60 -** 14441985-5 - IPVA - RENAVAM / EXERC 00268936595/2024 - 2.096,80 - **ALTERNATIVA TRANSPORTES E VEICULOS LTDA - 09435020/0002-40 -** 14437467-3 - IPVA - RENAVAM / EXERC 00190689609/2024 - 2.465,76 - **ALTEVIR ALVES - 095541379-66 -** 14412850-8 - IPVA - RENAVAM / EXERC 00592343669/2024 - 3.928,22 - **ALTEVIR DOS SANTOS - 192642249-04 -** 14411304-7 - IPVA - RENAVAM / EXERC 01055636762/2024 - 4.317,07 - **ALTEVIR GONCALVES - 008477569-63 -** 14411184-2 - IPVA - RENAVAM / EXERC 01207355809/2024 - 4.351,05 - **ALTEVIR TIBELETTI MILAO - 216708119-72 -** 14395927-9 - IPVA - RENAVAM / EXERC 00823380513/2023 - 297,14 - **ALTIELES MAXTERS TAVARES FREIRE - 385894178-67 -** 14398064-2 - IPVA - RENAVAM / EXERC 00849914434/2023 - 189,26 - **ALTIELI JOSE DE OLIVEIRA - 067731219-90 -** 14432357-2 - IPVA - RENAVAM / EXERC 00224279955/2024 - 2.764,59 - **ALTIMAR CEZAR MOLINA - 477802669-15 -** 14426525-4 - IPVA - RENAVAM / EXERC 00501495479/2024 - 3.473,52 - **ALTINO LUIZ DO NASCIMENTO - 578168679-72 -** 14432735-7 - IPVA - RENAVAM / EXERC 00337753326/2024 - 2.739,49 - **ALTINO SALVADOR JUNIOR - 488276938-74 -** 14421052-2 - IPVA - RENAVAM / EXERC 00856429538/2023 - 207,51 - **ALTIVIR LUIZ KAMINSKI - 559562039-00 -** 14410536-2 - IPVA - RENAVAM / EXERC 01287819823/2024 - 4.568,89 - **ALTIVIR MOACIR CARDOSO - 319291259-68 -** 14405039-8 - IPVA - RENAVAM / EXERC 00204729467/2023 - 155,95 - **ALTO GIRO TRANSPORTES LTDA - 21795763/0001-46 -** 14414115-6 - IPVA - RENAVAM / EXERC 00481803815/2024 - 3.684,42 - **ALTO PADRAO CAR COMERCIO DE VEICULOS LTDA - 51225629/0001-70 -** 14430608-2 - IPVA - RENAVAM / EXERC 00210576928/2024 - 2.906,81 - **ALUAN BONETE - 056473849-27 -** 14402348-0 - IPVA - RENAVAM / EXERC 00801778662/2023 - 170,95 - **ALUISIO FERREIRA DA LUZ - 034056709-00 -** 14439878-5 - IPVA - RENAVAM / EXERC 00471887870/2024 - 2.270,99 - **ALUISIO SOARES FERREIRA - 957714171-49 -** 14444926-6 - IPVA - RENAVAM / EXERC 01123407328/2024 - 1.639,65 - **ALUIZIO TOBIAS FRANCA JUNIOR - 037745299-81 -** 14423501-0 - IPVA - RENAVAM / EXERC 00120216396/2023 - 155,95 - **ALUMICOLOR ANODIZADORA DE ALUMINIOS LTDA - 84956259/0001-09 -** 14407742-3 - IPVA - RENAVAM / EXERC 01338144682/2024 - 5.959,24 - **ALUVIPAR VIDROS E ESQUADRIAS LTDA - 27917225/0001-63 -** 14406727-4 - IPVA - RENAVAM / EXERC 01259999820/2024 - 7.002,53 - **ALV ALVES TRANSPORTES LTDA ME - 14391458/0001-23 -** 14407152-2 - IPVA - RENAVAM / EXERC 01212163874/2024 - 6.445,25 - 14408351-2 - IPVA - RENAVAM / EXERC 01213178999/2024 - 5.543,27 - **ALVANDIR SOUZA DE OLIVEIRA - 584769899-20 -** 14396709-3 - IPVA - RENAVAM / EXERC 00807453595/2023 - 222,26 - **ALVANIR LUIZ MUNARETTO JUNIOR - 022331529-05 -** 14427985-9 - IPVA - RENAVAM / EXERC 01173454346/2024 - 3.204,34 - **ALVARINO LUIZ BARP - 369005089-87 -** 14443220-7 - IPVA - RENAVAM / EXERC 00317018957/2024 - 1.940,90 - **ALVARO ALVES DE OLIVEIRA - 375017479-20 -** 14398110-0 - IPVA - RENAVAM / EXERC 00862414105/2023 - 189,26 - **ALVARO ANTONIO DE ANDRADE - 569384119-72 -** 14440147-6 - IPVA - RENAVAM / EXERC 01195890823/2024 - 2.261,32 - **ALVARO ANTONIO PEREIRA DA COSTA - 534652109-72 -** 14424935-6 - IPVA - RENAVAM / EXERC 00429480547/2024 - 4.306,90 - **ALVARO ASSIS DE OLIVEIRA SOUSA - 711254939-68 -** 14396983-5 - IPVA - RENAVAM / EXERC 00919732623/2023 - 219,36 - **ALVARO DE MOURA JUNIOR - 907478609-04 -** 14435853-8 - IPVA - RENAVAM / EXERC 00409759414/2024 - 2.539,60 - **ALVARO DE OLIVEIRA MORO - 056136819-88 -** 14428513-1 - IPVA - RENAVAM / EXERC 00997942819/2024 - 3.128,15 - **ALVARO ESTEVAO DA CRUZ - 40389578/0001-04 -** 14428067-9 - IPVA - RENAVAM / EXERC 01180457002/2024 - 3.187,11 - **ALVARO FELIX OLIVEIRA - 078403199-12 -** 14399079-6 - IPVA - RENAVAM / EXERC 00864916744/2023 - 183,45 - **ALVARO GIOVANI DOS SANTOS - 340803840-68 -** 14437244-1 - IPVA - RENAVAM / EXERC 00599864699/2024 - 2.475,23 - **ALVARO GROLLI - 003427451-07 -** 14428348-1 - IPVA - RENAVAM / EXERC 01265163585/2024 - 3.145,81 - **ALVARO JOSE DE NARDI - 009285689-62 -** 14416786-4 - IPVA - RENAVAM / EXERC 00361926383/2024 - 3.108,88 - **ALVARO LIMA DE MELO - 051584899-98 -** 14435610-1 - IPVA - RENAVAM / EXERC 01161492566/2024 - 2.555,68 - **ALVARO LUIS DE OLIVEIRA - 746798729-34 -** 14424107-0 - IPVA - RENAVAM / EXERC 01194093849/2024 - 5.310,71 - **ALVARO LUIZ CARLOS - 766751309-00 -** 14441347-4 - IPVA - RENAVAM / EXERC 00429982836/2024 - 2.173,08 - **ALVARO LUIZ DA CRUZ MACHADO - 094340449-52 -** 14427859-3 - IPVA - RENAVAM / EXERC 01179575226/2024 - 3.224,36 - **ALVARO LUIZ PAZ - 754667919-20 -** 14435809-0 - IPVA - RENAVAM / EXERC 01132119410/2024 - 2.540,46 - **ALVARO MARTINS ROSEIRA - 071249399-92 -** 14445553-3 - IPVA - RENAVAM / EXERC 01021833654/2024 - 1.397,84 - **ALVARO NEIVA PASSOS - 000643949-72 -** 14428476-3 - IPVA - RENAVAM / EXERC 01296183618/2024 - 3.131,83 - **ALVARO PIRES 87485729934 - 26342946/0001-20 -** 14407230-8 - IPVA - RENAVAM / EXERC 01202307946/2024 - 6.359,46 - **ALVARO POLEZE - 059019599-90 -** 14423824-9 - IPVA - RENAVAM / EXERC 01248731198/2024 - 7.302,10 - **ALVARO SANTANA PORTES - 394282149-49 -** 14414227-6 - IPVA - RENAVAM / EXERC 00526386908/2024 - 3.669,14 - **ALVARO SEIJI OKAMURA - 324330189-00 -**

Diário Oficial Certificado Digitalmente
O Departamento de Imprensa Oficial do Estado do Paraná, de garantia de autenticidade deste documento, desde que visualizado através do site http://www.imprensaoficial.pr.gov.br

14425462-7 - IPVA - RENAVAM / EXERC 01106353606/2024 - 3.953,52 - **ALVARO TORRES JUNIOR - 017150679-08 -** 14415849-0 - IPVA - RENAVAM / EXERC 00500578940/2024 - 3.391,53 - **ALVARO VILLANUEVA JUNIOR - 044949639-25 -** 14425518-6 - IPVA - RENAVAM / EXERC 00535124554/2024 - 3.926,56 - **ALVENIR WEISHEIMER - 007084359-71 -** 14433032-3 - IPVA - RENAVAM / EXERC 00476872073/2024 - 2.725,53 - **ALVINA SODRE COELHO - 549920879-49 -** 14434262-3 - IPVA - RENAVAM / EXERC 01399226379/2024 - 2.634,78 - **ALVINA URBANO DOS SANTOS - 026670149-36 -** 14397044-2 - IPVA - RENAVAM / EXERC 01193498942/2023 - 218,15 - **ALVINO ALVES ANTUNES - 508718709-91 -** 14445639-4 - IPVA - RENAVAM / EXERC 00457599022/2024 - 1.320,58 - **ALVINO ALVES DA SILVA - 374647449-34 -** 14402585-7 - IPVA - RENAVAM / EXERC 00814619657/2023 - 170,95 - **ALVINO JOSE DA SILVA - 35841804/0001-06 -** 14414236-5 - IPVA - RENAVAM / EXERC 01421131045/2024 - 3.666,35 - **ALVISIO KRUG - 623043729-53 -** 14396229-6 - IPVA - RENAVAM / EXERC 00963612603/2023 - 238,89 - **ALVORADA SERVICOS DE OBRAS LTDA - 46362872/0001-09 -** 14434795-1 - IPVA - RENAVAM / EXERC 01338072444/2024 - 2.609,30 - 14434796-0 - IPVA - RENAVAM / EXERC 01350916258/2024 - 2.609,30 - **ALYNE DE OLIVEIRA IASCHAK - 088192939-51 -** 14410737-3 - IPVA - RENAVAM / EXERC 01155311407/2024 - 4.491,78 - **ALYNE MORALI RODRIGUES - 096674029-75 -** 14434375-1 - IPVA - RENAVAM / EXERC 00485308649/2024 - 2.630,12 - **ALYNE SUMIRE YOSHIDA ALVES - 031330909-41 -** 14424165-7 - IPVA - RENAVAM / EXERC 00717551954/2024 - 5.169,07 - **ALYSON DA SILVA TSUBOTA - 075143249-09 -** 14407101-8 - IPVA - RENAVAM / EXERC 01293009196/2024 - 6.518,96 - **ALYSON NUNES DA CUNHA - 079845729-50 -** 14413828-7 - IPVA - RENAVAM / EXERC 01133018928/2024 - 3.741,36 - **ALYSSON ADEMIR FAGUNDES OLIVEIRA - 096052189-50 -** 14400715-8 - IPVA - RENAVAM / EXERC 00832882852/2023 - 178,50 - **ALYSSON ALVES PEREIRA - 047545899-04 -** 14426107-0 - IPVA - RENAVAM / EXERC 01282870790/2024 - 3.647,05 - **ALYSSON BERGAMO DA ROSA - 100641919-58 -** 14418158-1 - IPVA - RENAVAM / EXERC 00397717610/2024 - 2.725,53 - **ALYSSON DEMBISKI DE OLIVEIRA - 081269269-10 -** 14397270-4 - IPVA - RENAVAM / EXERC 00509295045/2023 - 212,94 - **ALYSSON FELIPE NAGLIATE - 095891529-61 -** 14416825-9 - IPVA - RENAVAM / EXERC 00148945910/2024 - 3.092,60 - **ALYSSON JOSE DOS SANTOS RODRIGUES - 008681379-01 -** 14420504-9 - IPVA - RENAVAM / EXERC 01103299090/2024 - 1.832,21 - **ALYSSON LUIZ PERINI - 080684089-75 -** 14432828-0 - IPVA - RENAVAM / EXERC 00566129671/2024 - 2.738,67 - **ALYSSON MARSHALL HERBERT - 016989199-21 -** 14429177-8 - IPVA - RENAVAM / EXERC 01201148690/2024 - 3.045,77 - **ALYSSON MATHEUS VON STAN TEIXEIRA - 071471029-67 -** 14416454-7 - IPVA - RENAVAM / EXERC 01044462628/2024 - 3.196,29 - 14416727-9 - IPVA - RENAVAM / EXERC 00601847016/2024 - 3.119,23 - 14418091-7 - IPVA - RENAVAM / EXERC 00453816177/2024 - 2.740,41 - **ALYSSON ROBERTO MACHADO - 102648669-67 -** 14403781-2 - IPVA - RENAVAM / EXERC 00818626020/2023 - 162,27 - **ALYSSON TABORDA DA ROCHA - 101779009-46 -** 14398037-5 - IPVA - RENAVAM / EXERC 00873117778/2023 - 189,26 - **ALZEANDRA PECCIN - 094990449-06 -** 14431125-6 - IPVA - RENAVAM / EXERC 01238775222/2024 - 2.863,43 - **ALZEMIRO JACOB DE JESUS - 604390849-20 -** 14443838-8 - IPVA - RENAVAM / EXERC 00474795071/2024 - 1.845,39 - **ALZEMIRO MORCELLI - 512659079-00 -** 14418979-5 - IPVA - RENAVAM / EXERC 00872887235/2024 - 2.466,36 - **ALZENIRA DA SILVA FORMIGHEIRI - 035269869-16 -** 14425059-1 - IPVA - RENAVAM / EXERC 01083788288/2024 - 4.208,56 - **ALZERI CRISTOVAO MANN DA SILVA - 976641549-87 -** 14442628-2 - IPVA - RENAVAM / EXERC 00916102122/2024 - 2.016,82 - **ALZIRA APARECIDA DA SILVA - 298072809-82 -** 14427438-5 - IPVA - RENAVAM / EXERC 00472048953/2024 - 3.290,47 - **ALZIRA CRISTINA BERTELLI - 005183549-54 -** 14424638-1 - IPVA - RENAVAM / EXERC 01137159178/2024 - 4.558,52 - **ALZIRA DOS SANTOS MARCONDES - 704352609-44 -** 14440555-2 - IPVA - RENAVAM / EXERC 01200777988/2024 - 2.229,58 - **ALZIRA GUEDES DE OLIVEIRA - 673857299-91 -** 14435509-1 - IPVA - RENAVAM / EXERC 01140671054/2024 - 2.562,75 - **ALZIRA PADILHA PRATES - 337467459-34 -** 14399282-9 - IPVA - RENAVAM / EXERC 00911673130/2023 - 179,00 - **ALZIRA SOARES DA SILVA - 741943999-00 -** 14419761-5 - IPVA - RENAVAM / EXERC 01158539913/2024 - 2.180,51 - **ALZIRA VIEIRA DE OLIVEIRA - 928332419-68 -** 14401986-5 - IPVA - RENAVAM / EXERC 00877630976/2023 - 172,12 - **ALZIRA VISMARA JUVENASSO - 457704849-34 -** 14421789-6 - IPVA - RENAVAM / EXERC 00847145824/2023 - 183,45 - **ALZIRIANE MODESTO DE BRITTO - 045013449-03 -** 14427885-2 - IPVA - RENAVAM / EXERC 01156739095/2024 - 3.223,10 - **AMABILE GABRIELE PERUZZI - 120352989-97 -** 14437689-7 - IPVA - RENAVAM / EXERC 01288793844/2024 - 2.443,06 - **AMABILE OLIVEIRA GONCALVES - 315802128-59 -** 14439562-0 - IPVA - RENAVAM / EXERC 01162442619/2024 - 2.294,41 - **AMABILE SUZIN GOULART - 016113759-83 -** 14432027-1 - IPVA - RENAVAM / EXERC 00154676110/2024 - 2.797,41 - **AMADEU DE JESUS DA SILVA - 911204629-91 -** 03683740-3 - DESAPROVACAO/CONTAS - CET. T. CONTAS 0074/2017 - 2.970,09 - **AMADEU DOS SANTOS VAZ - 883366119-91 -** 14397979-2 - IPVA - RENAVAM / EXERC 00869390082/2023 - 189,26 - **AMADEU FREDUCZWSKI - 370196439-49 -** 14405573-0 - IPVA - RENAVAM / EXERC 00483590002/2023 - 147,61 - **AMADEU JOSE DA SILVA - 511538159-15 -** 14400507-4 - IPVA - RENAVAM / EXERC 00832099171/2023 - 178,50 - **AMADEU ROSA DA SILVA - 704556519-49 -** 14422355-1 - IPVA - RENAVAM / EXERC 00846347970/2023 - 178,50 - **AMADEU ZACARIAS SILVA - 534251469-04 -** 14434202-0 - IPVA - RENAVAM / EXERC 01014469047/2024 - 2.637,89 - **AMADEUS DE SOUZA - 780590119-87 -** 14396262-8 - IPVA - RENAVAM / EXERC 00951001175/2023 - 238,89 - **AMADEUS GUILHERME - 020514749-66 -** 14423640-8 - IPVA - RENAVAM / EXERC 00123275717/2023 - 148,88 - **AMADEUS JENUIR CARVALHO - 655150809-04 -** 14422423-0 - IPVA - RENAVAM / EXERC 00826573827/2023 - 178,50 - **AMADEUS MARTINS DOS SANTOS - 033879879-00 -** 14396151-6 - IPVA - RENAVAM / EXERC 00963825186/2023 - 238,89 - 14397486-3 - IPVA - RENAVAM / EXERC 00876336292/2023 - 206,07 - **AMADO CUNHA - 388511569-72 -** 14401089-2 - IPVA - RENAVAM / EXERC 00821414224/2023 - 174,01 - **AMADO FAGUNDES JACOME - 446123039-20 -** 14435014-6 - IPVA - RENAVAM / EXERC 01014289499/2024 - 2.593,09 - 14437945-4 - IPVA - RENAVAM / EXERC 01188921255/2024 - 2.419,44 - **AMADO INOCENCIO DE VILAS BOAS - 079809409-54 -** 14425278-0 - IPVA - RENAVAM / EXERC 01175436191/2024 - 4.085,55 - **AMADO LORENCO FERREIRA - 556771779-20 -** 14421581-8 - IPVA - RENAVAM / EXERC 00850237165/2023 - 189,26 - **AMADOR MENEZES DO PRADO JUNIOR - 030779889-50 -** 14422984-3 - IPVA - RENAVAM / EXERC 00819805858/2023 - 170,95 - **AMALIA BASSO GASPAROTTO - 856438589-91 -** 14444237-7 - IPVA - RENAVAM / EXERC 00902884310/2024 - 1.774,42 - **AMALIA LEONOR ORTEGA DALPONTE - 283094999-49 -** 14411098-6 - IPVA - RENAVAM / EXERC 01298052928/2024 - 4.376,44 - **AMALIA REGINA DE LIMA - 624370389-49 -** 14416634-5 - IPVA - RENAVAM / EXERC 00464729424/2024 - 3.142,53 - **AMANDA BARAUSSE DUTRA - 095972699-37 -** 14437787-7 - IPVA - RENAVAM / EXERC 01284261457/2024 - 2.430,39 - **AMANDA CAMILA SILVA - 113419509-56 -** 14434645-9 - IPVA - RENAVAM / EXERC 01172618450/2024 - 2.614,34 - **AMANDA ELISSA LANZ PETTINELLI - 021035810-67 -** 14396006-4 - IPVA - RENAVAM / EXERC 00228216133/2023 - 281,04 - **AMANDA ELLEN DE SOUZA NAVES - 081496699-30 -** 14413209-2 - IPVA - RENAVAM / EXERC 01242001538/2024 - 3.872,10 - **AMANDA GLEICE BARBOSA COSTA SANTOS - 025310255-37 -** 14424330-7 - IPVA - RENAVAM / EXERC 01393930791/2024 - 4.902,43 - **AMANDA LIMA DE CASTRO - 009460649-89 -** 14440204-9 - IPVA - RENAVAM / EXERC 01149492438/2024 - 2.254,64 - **AMANDA MANCHUR SILVEIRA - 123945969-61 -** 14424590-3 - IPVA - RENAVAM / EXERC 01206195964/2024 - 4.618,39 - **AMANDA AKEMI PELEGRIM SUZUKI - 101106729-33 -** 14417051-2 - IPVA - RENAVAM / EXERC 01085831008/2024 - 3.036,02 - **AMANDA ALEXANDRA DA SILVA MIRA - 072074089-43 -** 14441154-4 - IPVA - RENAVAM / EXERC 01016522379/2024 - 2.181,62 - **AMANDA AMARAL VALIM - 085862139-85 -** 14411619-4 - IPVA - RENAVAM / EXERC 01050644686/2024 - 4.222,58 - **AMANDA ANDREZA DA SILVA - 087187809-70 -** 14442219-8 - IPVA - RENAVAM / EXERC 00323426026/2024 - 2.064,94 - **AMANDA ANTUNES SANT ANA - 103469599-18 -** 14437077-5 - IPVA - RENAVAM / EXERC 00502817500/2024 - 2.481,79 - **AMANDA APARECIDA DOS SANTOS - 112981169-70 -** 14444050-1 - IPVA - RENAVAM / EXERC 00119004429/2024 - 1.808,41 - **AMANDA APARECIDA FREITAS MAICHAK - 097062589-81 -** 14415229-8 - IPVA - RENAVAM / EXERC 01268264250/2024 - 3.494,16 - **AMANDA ARAUJO DE MELO - 097011479-60 -** 14402732-9 - IPVA - RENAVAM / EXERC 00798587571/2023 - 170,95 - **AMANDA BEATRIZ EGLES - 068010289-28 -** 14416852-6 - IPVA - RENAVAM / EXERC 01175828642/2024 - 3.080,16 - **AMANDA BERNARDO POLTRONIERI - 068792959-83 -** 14402724-8 - IPVA - RENAVAM / EXERC 00804475296/2023 - 170,95 - **AMANDA CARDOSO CORREIA - 038292079-13 -** 14414488-0 - IPVA - RENAVAM / EXERC 01185982148/2024 - 3.615,48 - **AMANDA CAROLINE DE LIMA COSTA - 123338259-44 -** 14416519-5 - IPVA - RENAVAM / EXERC 00203661133/2024 - 3.169,94 - **AMANDA CAROLINE GOMES - 112115679-74 -** 14397129-5 - IPVA - RENAVAM / EXERC 00925970590/2023 - 216,46 - **AMANDA CAROLINE WALESKO - 107993999-73 -** 14433485-0 - IPVA - RENAVAM / EXERC 01202758271/2024 - 2.681,14 - **AMANDA CHAIA - 084363329-89 -** 14416438-5 - IPVA - RENAVAM / EXERC 01197915920/2024 - 3.205,13 - **AMANDA CHRISTIE NENEVE - 104722029-60 -** 14429745-8 - IPVA - RENAVAM / EXERC 00710795432/2024 - 2.991,46 - **AMANDA CHUEIRI DE ALMEIDA - 080007329-04 -** 14405395-8 - IPVA - RENAVAM / EXERC 01110664394/2023 - 151,27 - **AMANDA CORDEIRO RIBEIRO - 098971409-80 -** 14427360-5 - IPVA - RENAVAM / EXERC 00594098459/2024 - 3.305,36 - **AMANDA COSTA NATAL - 089115809-02 -** 14396668-2 - IPVA - RENAVAM / EXERC 01222849450/2023 - 227,21 - **AMANDA CRISTINA DA SILVA - 103869109-52 -** 14424152-5 - IPVA - RENAVAM / EXERC 01048430895/2024 - 5.187,60 - **AMANDA CRISTINA DE SOUZA - 110980729-52 -** 14414651-4 - IPVA - RENAVAM / EXERC 00118770144/2024 - 3.587,98 - **AMANDA CRISTINA DOS SANTOS MACHADO - 123909029-36 -** 14419488-8 - IPVA - RENAVAM / EXERC 00568542002/2024 - 2.270,85 - **AMANDA CRISTINA GODOI - 050645419-37 -** 14439625-1 - IPVA - RENAVAM / EXERC 01126999404/2024 - 2.290,69 - **AMANDA CRISTINA PARIZ - 080914609-61 -** 14408998-7 - IPVA - RENAVAM / EXERC 01125786539/2024 - 5.244,32 - **AMANDA CRISTINA XAVIER - 107537829-01 -** 14402485-0 - IPVA - RENAVAM / EXERC 00802667023/2023 - 170,95 - **AMANDA DA SILVA DUARTE - 068066139-50 -** 14439407-0 - IPVA - RENAVAM / EXERC 00396655823/2024 - 2.301,63 - 14439933-1 - IPVA - RENAVAM / EXERC 01030680350/2024 - 2.270,62 - **AMANDA DE FRANCA LEITE - 117108419-66 -** 14397173-2 - IPVA - RENAVAM / EXERC 00863071872/2023 - 214,12 - **AMANDA DE LARA - 087549919-86 -** 14427037-1 - IPVA - RENAVAM / EXERC 01256402637/2024 - 3.349,10 - **AMANDA DE LIMA LIBONATI - 089910169-01 -** 14411850-2 - IPVA - RENAVAM / EXERC 00391353519/2024 - 4.167,95 - **AMANDA DE OLIVEIRA CHAVES MONTEIRO - 070339849-01 -** 14437811-3 - IPVA - RENAVAM / EXERC 01199124912/2024 - 2.427,48 - **AMANDA DE OLIVEIRA SOUTO SCHENDROSKI - 343492638-02 -** 14436285-3 - IPVA - RENAVAM / EXERC 01219654318/2024 - 2.521,05 - **AMANDA DE SOUZA DO PRADO - 818957559-72 -** 14441125-0 - IPVA - RENAVAM / EXERC 00973349743/2024 - 2.181,80 - **AMANDA DO AMARAL DE JESUS - 087066399-25 -** 14442007-1 - IPVA - RENAVAM / EXERC 01110887920/2024 - 2.090,04 - **AMANDA DO CARMO JAKUBOWSKI - 089777799-95 -** 14427122-0 - IPVA - RENAVAM / EXERC 01163715643/2024 - 3.331,56 - **AMANDA ELIZE XAVIER PEDRO - 104593119-56 -** 14433959-2 - IPVA - RENAVAM / EXERC 01062381600/2024 - 2.654,25 - **AMANDA FELIX DA SILVA - 050477259-79 -** 14419739-9 - IPVA - RENAVAM / EXERC 00951250760/2024 - 2.181,80 - **AMANDA FERRARI DE MORAES - 085909109-03 -** 14419641-4 - IPVA - RENAVAM / EXERC 01210280997/2024 - 2.220,45 - **AMANDA FERRAZ TADIM - 048306219-74 -** 14428791-6 - IPVA - RENAVAM / EXERC 01370499512/2024 - 3.095,60 - **AMANDA FERREIRA DOS SANTOS - 102315269-03 -** 14437161-5 - IPVA - RENAVAM / EXERC 00401101290/2024 - 2.479,71 - **AMANDA FURLAN TRIBULATO - 064357969-98 -** 14425593-3 - IPVA - RENAVAM / EXERC 01192983634/2024 - 3.898,27 - **AMANDA FURQUIM - 070857599-41 -** 14403391-4 - IPVA - RENAVAM / EXERC 00184600782/2023 - 164,30 - **AMANDA GABRIELA CAMARGO PEREIRA - 115537979-90 -** 14440917-5 - IPVA - RENAVAM / EXERC 01077661093/2024 - 2.198,55 - **AMANDA GOULART RODRIGUES JUBE - 071278619-86 -** 14411156-7 - IPVA - RENAVAM / EXERC

01151357100/2024 - 4.364,00 - **AMANDA GRAZIELLI KANZLER - 051396729-01 -** 14428268-0 - IPVA - RENAVAM / EXERC 01119582544/2024 - 3.157,62 - **AMANDA IDALGO MOTA - 123402629-50 -** 14403933-5 - IPVA - RENAVAM / EXERC 00800390830/2023 - 162,27 - **AMANDA IZABELLE MORENO - 033662629-07 -** 14429872-1 - IPVA - RENAVAM / EXERC 01236896197/2024 - 2.978,83 - **AMANDA KOROBINSKI AMARAL - 107449659-00 -** 14424377-3 - IPVA - RENAVAM / EXERC 00997866853/2024 - 4.844,39 - **AMANDA LEITE LOURENCO - 070422629-48 -** 14416127-0 - IPVA - RENAVAM / EXERC 01170663769/2024 - 3.314,82 - **AMANDA LETICIA ANDRE - 057115269-44 -** 14443033-6 - IPVA - RENAVAM / EXERC 01173954497/2024 - 1.969,46 - **AMANDA LISBOA SILVA - 080717159-05 -** 14432189-8 - IPVA - RENAVAM / EXERC 01121121206/2024 - 2.781,14 - **AMANDA LUIZA DOS SANTOS - 117257739-02 -** 14415729-0 - IPVA - RENAVAM / EXERC 01009811220/2024 - 3.405,96 - 14434903-2 - IPVA - RENAVAM / EXERC 00145595250/2024 - 2.602,18 - **AMANDA LUIZA VAZ SEPP - 112572949-03 -** 14430498-5 - IPVA - RENAVAM / EXERC 01223365694/2024 - 2.921,74 - **AMANDA MARA DA SILVA SOUZA - 008663439-97 -** 14435501-6 - IPVA - RENAVAM / EXERC 01411255760/2024 - 2.563,54 - **AMANDA MARIA PIRES FUCHS - 102494579-03 -** 14398670-5 - IPVA - RENAVAM / EXERC 00908949758/2023 - 185,79 - **AMANDA MARIA VIEIRA - 101449409-57 -** 14441201-0 - IPVA - RENAVAM / EXERC 01400535520/2024 - 2.179,34 - **AMANDA MARTINS RODRIGUES DA SILVA - 065717719-93 -** 14415401-0 - IPVA - RENAVAM / EXERC 01108091684/2024 - 3.466,93 - **AMANDA MATIAS DE OLIVEIRA - 084252189-50 -** 14401356-5 - IPVA - RENAVAM / EXERC 00832604836/2023 - 174,01 - **AMANDA NOGUEIRA BRITO GOMES - 098990786-46 -** 14430207-9 - IPVA - RENAVAM / EXERC 01104949200/2024 - 2.951,64 - **AMANDA ORCHESKI BATISTA - 076252829-02 -** 14441400-4 - IPVA - RENAVAM / EXERC 00575300701/2024 - 2.171,51 - **AMANDA PANIZIO - 068131989-55 -** 14420580-4 - IPVA - RENAVAM / EXERC 01048095298/2024 - 1.761,52 - **AMANDA PASQUINI DE FREITAS - 077776939-56 -** 14407472-6 - IPVA - RENAVAM / EXERC 01374155486/2024 - 6.142,36 - **AMANDA RAFAELA MIERZVA ABREU - 077101779-05 -** 14417243-4 - IPVA - RENAVAM / EXERC 00991933230/2024 - 2.993,80 - **AMANDA RAFAELLA SANTANA - 098289339-69 -** 14400876-6 - IPVA - RENAVAM / EXERC 01030072695/2023 - 176,45 - **AMANDA RAMPAO DE OLIVEIRA - 095291969-97 -** 14429363-0 - IPVA - RENAVAM / EXERC 01390792606/2024 - 3.029,53 - **AMANDA RODRIGUES DE MEDEIROS - 086013399-05 -** 14418512-9 - IPVA - RENAVAM / EXERC 01254608017/2024 - 2.610,69 - **AMANDA RODRIGUES DO AMARAL - 048206009-31 -** 14426440-1 - IPVA - RENAVAM / EXERC 00547821603/2024 - 3.507,48 - **AMANDA SABATINI DOS SANTOS - 087947469-66 -** 14423879-6 - IPVA - RENAVAM / EXERC 01376854527/2024 - 6.678,36 - **AMANDA SACILOTO GOMES - 083639389-98 -** 14401606-8 - IPVA - RENAVAM / EXERC 00829224645/2023 - 174,01 - **AMANDA SOUZA DA SILVA FERREIRA - 072973019-06 -** 14441923-5 - IPVA - RENAVAM / EXERC 01258202619/2024 - 2.106,04 - **AMANDA STEFANY RIBEIRO DA SILVA - 119822329-43 -** 14404606-4 - IPVA - RENAVAM / EXERC 00167425897/2023 - 161,83 - **AMANDA SUELLEN RIBEIRO DE LIMA - 097132849-84 -** 14426675-7 - IPVA - RENAVAM / EXERC 00971473358/2024 - 3.404,30 - **AMANDA TARTA KOTZIAS - 066422489-02 -** 14411424-8 - IPVA - RENAVAM / EXERC 01192882030/2024 - 4.294,98 - **AMANDA THAIS POLY - 073567349-74 -** 14437917-9 - IPVA - RENAVAM / EXERC 01201305036/2024 - 2.419,44 - **AMANDA VANESSA COSTA - 072545469-58 -** 14428351-1 - IPVA - RENAVAM / EXERC 01099541228/2024 - 3.144,95 - **AMANDATUR TRANSPORTES LTDA - 10268374/0001-46 -** 14406053-9 - IPVA - RENAVAM / EXERC 01058074412/2024 - 9.282,06 - **AMANDHA PEREIRA PRATA - 058310119-41 -** 14408479-9 - IPVA - RENAVAM / EXERC 01296122554/2024 - 5.486,53 - **AMANTINA ELIETE FERRAZ DE OLIVEIRA - 037786529-07 -** 14429939-6 - IPVA - RENAVAM / EXERC 00484119796/2024 - 2.972,81 - **AMARAYRA KONIG - 057994589-82 -** 14419583-3 - IPVA - RENAVAM / EXERC 00198594488/2024 - 2.239,18 - **AMARILDO ALVES - 649654499-91 -** 14433671-2 - IPVA - RENAVAM / EXERC 01030699922/2024 - 2.672,13 - **AMARILDO ALVES DE OLIVEIRA - 021985789-05 -** 14426729-0 - IPVA - RENAVAM / EXERC 00573110182/2024 - 3.396,66 - **AMARILDO ALVES SILVA - 830186629-20 -** 14410500-1 - IPVA - RENAVAM / EXERC 00498257207/2024 - 4.585,11 - **AMARILDO CUSTODIO DA SILVA - 655210489-87 -** 14418323-1 - IPVA - RENAVAM / EXERC 00354778722/2024 - 2.663,81 - **AMARILDO DE FREITAS MEDEIROS - 088712509-31 -** 14443654-7 - IPVA - RENAVAM / EXERC 00567983986/2024 - 1.878,91 - **AMARILDO DE SOUZA - 534916619-00 -** 14443652-0 - IPVA - RENAVAM / EXERC 01151656469/2024 - 1.880,43 - **AMARILDO EIDER BARBOSA PEREIRA - 079639939-56 -** 14428642-1 - IPVA - RENAVAM / EXERC 01163743540/2024 - 3.118,94 - **AMARILDO FERREIRA LUIZ - 734636399-04 -** 14445463-4 - IPVA - RENAVAM / EXERC 00477194176/2024 - 1.452,84 - **AMARILDO FERREIRA TORRES - 397463809-15 -** 14405112-2 - IPVA - RENAVAM / EXERC 00989540995/2023 - 155,95 - **AMARILDO GONCALVES DA SILVA - 776037459-34 -** 14442357-7 - IPVA - RENAVAM / EXERC 01179890458/2024 - 2.051,58 - **AMARILDO JOSE CAMPARIM - 598049719-68 -** 14438933-6 - IPVA - RENAVAM / EXERC 00371891540/2024 - 2.345,98 - **AMARILDO JOSE SANCHES - 452245019-20 -** 14432423-4 - IPVA - RENAVAM / EXERC 00504899872/2024 - 2.761,44 - **AMARILDO LONARDONI - 007038929-24 -** 14439992-7 - IPVA - RENAVAM / EXERC 00462121674/2024 - 2.267,20 - **AMARILDO LOPES DE AZEVEDO - 488706339-34 -** 14440557-9 - IPVA - RENAVAM / EXERC 01088287090/2024 - 2.227,72 - **AMARILDO MARINDA DE PAULA - 067249719-00 -** 14421309-2 - IPVA - RENAVAM / EXERC 00874929520/2023 - 199,38 - **AMARILDO MARTINS DE SOUZA - 502236589-87 -** 14425189-0 - IPVA - RENAVAM / EXERC 01216860677/2024 - 4.146,11 - **AMARILDO MENDES DA SILVA - 025828579-63 -** 14398061-8 - IPVA - RENAVAM / EXERC 00862890063/2023 - 189,26 - **AMARILDO PEREIRA - 633176059-87 -** 14400588-0 - IPVA - RENAVAM / EXERC 00839819218/2023 - 178,50 - **AMARILDO PRIMON - 465911339-68 -** 14413726-4 - IPVA - RENAVAM / EXERC 01016033602/2024 - 3.755,96 - **AMARILDO RAFAEL DA SILVA - 619450722-53 -** 14397664-5 - IPVA - RENAVAM / EXERC 00602757045/2023 - 204,89 - **AMARILDO RIBEIRO NOVATO - 570142999-72 -** 14442962-1 - IPVA - RENAVAM / EXERC 01051434073/2024 - 1.981,72 - **AMARILDO TEIXEIRA - 484082559-91 -** 14424371-4 - IPVA - RENAVAM / EXERC 00532448383/2024 - 4.851,14 - **AMARILDO TRAVAIN DE ASSIS - 007848199-63 -** 14402659-4 - IPVA - RENAVAM / EXERC 00805799427/2023 - 170,95 - **AMARILDO VIEIRA DA SILVA - 926610509-06 -** 14417485-2 - IPVA - RENAVAM / EXERC 00865879559/2024 - 2.945,31 - **AMARILDO VIEIRA DOS SANTOS - 805309409-06 -** 14400476-0 - IPVA - RENAVAM / EXERC 00835309606/2023 - 178,50 - **AMARILES LOPES TUNES - 722541069-53 -** 14441665-1 - IPVA - RENAVAM / EXERC 00952238446/2024 - 2.136,55 - **AMARILIO COSTA DE ARAUJO - 535697849-91 -** 14415528-9 - IPVA - RENAVAM / EXERC 00457085894/2024 - 3.444,98 - **AMARILSO LUCIANO TEIXEIRA - 629926609-06 -** 14401762-5 - IPVA - RENAVAM / EXERC 00840437129/2023 - 174,01 - **AMARILTON APARECIDO ALBERTINI - 719383979-91 -** 14445340-9 - IPVA - RENAVAM / EXERC 00544474040/2024 - 1.511,60 - **AMARILZA PEDROSO AMARAL - 974616529-15 -** 14403370-1 - IPVA - RENAVAM / EXERC 00183643801/2023 - 165,19 - **AMARIO DE FATIMA ESTEVO DA MAIA - 506337679-72 -** 14400496-5 - IPVA - RENAVAM / EXERC 00840662343/2023 - 178,50 - **AMARO LEICHTWEIS - 524623079-15 -** 14443767-5 - IPVA - RENAVAM / EXERC 00942175093/2024 - 1.861,93 - **AMARO MANOEL LIRA JUNIOR - 082162629-90 -** 14413861-9 - IPVA - RENAVAM / EXERC 00470130482/2024 - 3.736,51 - **AMARU MARTINS VARGAS - 573266309-68 -** 14425554-2 - IPVA - RENAVAM / EXERC 01369879765/2024 - 3.915,14 - **AMAURI ANTUNES DA SILVA - 676093099-15 -** 14441724-0 - IPVA - RENAVAM / EXERC 00551001623/2024 - 2.127,22 - **AMAURI BATISTA REIS - 759007939-15 -** 14433165-6 - IPVA - RENAVAM / EXERC 01250323700/2024 - 2.713,05 - **AMAURI BORGES RODRIGUES JUNIOR - 084427859-90 -** 14437011-2 - IPVA - RENAVAM / EXERC 01071829529/2024 - 2.483,47 - **AMAURI CARLOS DOS SANTOS - 805760799-87 -** 14418217-0 - IPVA - RENAVAM / EXERC 01181243561/2024 - 2.698,72 - **AMAURI COSTA DE SOUZA JUNIOR - 077690719-09 -** 14410653-9 - IPVA - RENAVAM / EXERC 01111653604/2024 - 4.518,45 - **AMAURI DA SILVA - 532796629-15 -** 14441341-5 - IPVA - RENAVAM / EXERC 00329471244/2024 - 2.173,89 - **AMAURI DE SOUZA SANTOS - 327356388-55 -** 14397487-1 - IPVA - RENAVAM / EXERC 00889256349/2023 - 206,07 - **AMAURI FERNANDES DOS SANTOS - 030963289-78 -** 14427368-0 - IPVA - RENAVAM / EXERC 01179204791/2024 - 3.304,61 - **AMAURI GARCIA DE OLIVEIRA - 011111069-67 -** 14426993-4 - IPVA - RENAVAM / EXERC 01150044257/2024 - 3.358,06 - **AMAURI GONCALVES DE MATOS - 668696419-00 -** 14400118-4 - IPVA - RENAVAM / EXERC 00848506685/2023 - 178,50 - **AMAURI IVAN BRATTI - 556814769-87 -** 14412166-0 - IPVA - RENAVAM / EXERC 01036141672/2024 - 4.092,96 - **AMAURI JOSE DA SILVA - 238931419-87 -** 14399011-7 - IPVA - RENAVAM / EXERC 00875051146/2023 - 183,45 - **AMAURI KRACOSKI - 012836619-26 -** 14419379-2 - IPVA - RENAVAM / EXERC 01342388280/2024 - 2.312,15 - **AMAURI MACHADO DOS SANTOS - 734474809-63 -** 14421460-9 - IPVA - RENAVAM / EXERC 00877067627/2023 - 189,26 - **AMAURI PEREIRA SANTOS - 474562729-72 -** 14417139-0 - IPVA - RENAVAM / EXERC 00988251361/2024 - 3.016,64 - **AMAURI RIECK DA ROCHA - 470621939-68 -** 14429927-2 - IPVA - RENAVAM / EXERC 00503933821/2024 - 2.973,83 - **AMAURI SANTOS SILVA - 043940189-51 -** 14413494-0 - IPVA - RENAVAM / EXERC 01266452084/2024 - 3.814,04 - **AMAURI SINUHE DE ALMEIDA - 357381549-91 -** 14430320-2 - IPVA - RENAVAM / EXERC 01369138269/2024 - 2.941,26 - **AMAURI STIVAL E CIA LTDA - 00156092/0001-01 -** 14442337-2 - IPVA - RENAVAM / EXERC 01088912971/2024 - 2.054,40 - **AMAURILIO BOLETI - 775721309-68 -** 14423470-7 - IPVA - RENAVAM / EXERC 00110299124/2023 - 155,95 - **AMAURY CESAR ORMIANIN - 200726199-53 -** 14424797-3 - IPVA - RENAVAM / EXERC 01376273478/2024 - 4.426,47 - **AMAURY DE PAIVA - 668901609-91 -** 14425654-9 - IPVA - RENAVAM / EXERC 01005818751/2024 - 3.868,35 - **AMAURY DO AMARAL NALESSO - 369234608-59 -** 14424026-0 - IPVA - RENAVAM / EXERC 01160838590/2024 - 5.633,68 - **AMAURY KAZMIERCZAK - 376353289-72 -** 14408875-1 - IPVA - RENAVAM / EXERC 01324122762/2024 - 5.291,16 - **AMAURY MASSAMI MIYASAKI - 590292269-00 -** 14428505-0 - IPVA - RENAVAM / EXERC 00585760675/2024 - 3.128,15 - **AMAZONAS DIAS DA SILVA - 395054569-72 -** 14421871-0 - IPVA - RENAVAM / EXERC 00871533359/2023 - 183,45 - **AMB ASSESSORIA E CONSULTORIA TRIBUTARIA LTDA - 41626158/0001-59 -** 14412480-4 - IPVA - RENAVAM / EXERC 01195240349/2024 - 4.022,99 - **AMBROSIA FIORI - 016764479-38 -** 14399809-6 - IPVA - RENAVAM / EXERC 00830822593/2023 - 178,50 - **AMBROSIO JEREI - 499217389-68 -** 14436584-4 - IPVA - RENAVAM / EXERC 01209924347/2024 - 2.507,92 - **AMBROSIO TURCZINSKI - 412150019-91 -** 14433706-9 - IPVA - RENAVAM / EXERC 00209500573/2024 - 2.669,57 - **AMBROZIO JUNIOR LASKOSKI - 065222839-99 -** 14422564-3 - IPVA - RENAVAM / EXERC 00836614658/2023 - 174,01 - **AMELIA APARECIDA DE FRANCA - 701576009-63 -** 14418501-3 - IPVA - RENAVAM / EXERC 01180742475/2024 - 2.614,34 - **AMELIA ARLENE FURMAN - 819225589-15 -** 14423853-2 - IPVA - RENAVAM / EXERC 01007719300/2024 - 6.906,04 - **AMELIA WONSOVICZ - 745010119-04 -** 14431454-9 - IPVA - RENAVAM / EXERC 01018064610/2024 - 2.837,50 - **AMELIO ANDRETO - 175580269-20 -** 14444795-6 - IPVA - RENAVAM / EXERC 01125491989/2024 - 1.684,65 - **AMERICA ORIENTE PARTICIPACOES E SERVICOS LTDA. - 08182756/0001-00 -** 14407495-5 - IPVA - RENAVAM / EXERC 01064780285/2024 - 6.115,03 - **AMERICO BORDIN - 749554469-49 -** 14411157-5 - IPVA - RENAVAM / EXERC 01043040444/2024 - 4.363,92 - **AMERICO COLAUTO FILHO - 442068959-53 -** 14405896-8 - IPVA - RENAVAM / EXERC 01213045565/2024 - 10.244,64 - **AMERICO DE GODOY COSTA - 451231959-04 -** 14419791-7 - IPVA - RENAVAM / EXERC 00450100880/2024 - 2.173,08 - **AMERICO MENDES BRAZAO FILHO - 222749258-95 -** 14410961-9 - IPVA - RENAVAM / EXERC 01016259457/2024 - 4.426,47 - **AMILCAR CORDEIRO TEIXEIRA FILHO - 749172939-87 -** 14436612-3 - IPVA - RENAVAM / EXERC 00467833532/2024 - 2.504,67 - **AMILCAR PRESENDE FILHO - 078977298-18 -** 14434359-0 - IPVA - RENAVAM / EXERC 00177641347/2024 - 2.631,35 - **AMILCAR RAFAEL NEVES - 972487549-00 -** 14420624-0 - IPVA - RENAVAM / EXERC 00117836389/2024 - 1.708,73 - **AMILSON ISIDOR - 012955089-23 -** 14404266-2 - IPVA - RENAVAM / EXERC 00803337060/2023 - 162,27 - **AMILTON ADOLFO PERUSSI - 275754209-59 -** 14421557-5 - IPVA - RENAVAM / EXERC 00849566975/2023 - 189,26 - **AMILTON BARBOSA DA SILVA - 049359089-71 -** 14401041-8 - IPVA - RENAVAM /

Diário Oficial Certificado Digitalmente
O Departamento de Imprensa Oficial do Estado do Paraná, de garantia de autenticidade deste documento, desde que visualizado através do site http://www.imprensaoficial.pr.gov.br

EXERC 00846132079/2023 - 174,01 - **AMILTON BONATO - 058516539-49 -** 14436314-0 - IPVA - RENAVAM / EXERC 00456754016/2024 - 2.518,69 - **AMILTON BRITO DOS SANTOS - 487092639-34 -** 14415843-1 - IPVA - RENAVAM / EXERC 00488401593/2024 - 3.391,53 - **AMILTON CESAR BECHER - 007300829-03 -** 14405084-3 - IPVA - RENAVAM / EXERC 00129437492/2023 - 155,95 - **AMILTON DE JESUS DOS SANTOS GRITTEN - 792780519-34 -** 14434682-3 - IPVA - RENAVAM / EXERC 00148408842/2024 - 2.611,58 - **AMILTON DE OLIVEIRA - 804897619-68 -** 14413493-1 - IPVA - RENAVAM / EXERC 01262918763/2024 - 3.814,04 - **AMILTON DE SOUZA PORTO - 693856889-87 -** 14424553-9 - IPVA - RENAVAM / EXERC 01003818410/2024 - 4.645,73 - **AMILTON FELISBINO JUNIOR - 954028539-91 -** 14410729-2 - IPVA - RENAVAM / EXERC 01209337310/2024 - 4.498,91 - **AMILTON JOSE DE LIMA - 916837269-87 -** 14422675-5 - IPVA - RENAVAM / EXERC 00826564402/2023 - 174,01 - **AMILTON JOSE GUISSMAN - 540369259-20 -** 14424459-1 - IPVA - RENAVAM / EXERC 00184917522/2024 - 4.738,89 - **AMILTON JOSE LOURINI - 741155619-04 -** 14432802-7 - IPVA - RENAVAM / EXERC 00472960970/2024 - 2.739,17 - **AMILTON LUIZ MENK FERREIRA - 726846829-68 -** 14411225-3 - IPVA - RENAVAM / EXERC 00559059256/2024 - 4.336,16 - **AMILTON MARCONDES DA SILVA - 297964588-53 -** 14434876-1 - IPVA - RENAVAM / EXERC 00458926558/2024 - 2.605,55 - **AMILTON NUNES ACACIO - 001833241-29 -** 14401686-6 - IPVA - RENAVAM / EXERC 00835150135/2023 - 174,01 - **AMILTON OLIVEIRA DA LUZ - 355225349-15 -** 14398925-9 - IPVA - RENAVAM / EXERC 00847916642/2023 - 183,45 - **AMILTON SERGIO DE MOURA - 484299709-59 -** 14433851-0 - IPVA - RENAVAM / EXERC 00567402363/2024 - 2.663,21 - **AMILTON SIQUEIRA DOS SANTOS - 029047629-14 -** 14402139-8 - IPVA - RENAVAM / EXERC 00877570230/2023 - 172,12 - **AMILTON TADEU ZAQUINI - 458898999-53 -** 14407465-3 - IPVA - RENAVAM / EXERC 01171830901/2024 - 6.148,41 - **AMINE NEWWARA FATTAH SAENGER - 012816839-06 -** 14443839-6 - IPVA - RENAVAM / EXERC 01058829774/2024 - 1.845,11 - **AMINEH ALI ABDALLAH - 009505939-31 -** 14434927-0 - IPVA - RENAVAM / EXERC 01220784696/2024 - 2.598,83 - **AMINTAS SANCHES JUNIOR - 457886779-04 -** 14445009-4 - IPVA - RENAVAM / EXERC 00554287013/2024 - 1.612,39 - **AMIRA FERES SALEM - 064670859-73 -** 14425813-4 - IPVA - RENAVAM / EXERC 00456001204/2024 - 3.789,68 - **AMIZADAI DA SILVA NASCIMENTO - 001965952-07 -** 14411675-5 - IPVA - RENAVAM / EXERC 01209297814/2024 - 4.210,97 - **AMOREIRA VEICULOS LTDA - 07818734/0001-21 -** 14443774-8 - IPVA - RENAVAM / EXERC 00849784590/2024 - 1.859,95 - 14443873-6 - IPVA - RENAVAM / EXERC 00855600349/2024 - 1.840,12 - **AMOS OLIVEIRA FONSECA - 038545419-88 -** 14426723-0 - IPVA - RENAVAM / EXERC 01101308351/2024 - 3.397,95 - **AMP MOVELARIA E DECORACAO LTDA ME - 14313663/0001-70 -** 14424872-4 - IPVA - RENAVAM / EXERC 01280496018/2024 - 4.368,98 - **AMPARO DOS SANTOS SILVA - 551832399-91 -** 14425203-9 - IPVA - RENAVAM / EXERC 01260655900/2024 - 4.139,64 - **AMPLIACO - PRODUTOS E SOLUCOES CONSTRUTIVAS LTDA - 12959610/0001-04 -** 14426096-1 - IPVA - RENAVAM / EXERC 01412558104/2024 - 3.658,73 - **AMPS TRANSPORTES RODOVIARIO LTDA - 15930174/0001-20 -** 14412627-0 - IPVA - RENAVAM / EXERC 01042837624/2024 - 3.989,82 - 14434066-3 - IPVA - RENAVAM / EXERC 00312880880/2024 - 2.643,55 - **AMR CONFECCAO INFANTIL LTDA - ME - 07613865/0001-72 -** 14427053-3 - IPVA - RENAVAM / EXERC 01406827450/2024 - 3.344,45 - **AMR HDIEFA - 013591259-81 -** 14409591-0 - IPVA - RENAVAM / EXERC 01321396659/2024 - 4.943,26 - **AMS BUSINESS MANAGEMENT LTDA - 42544103/0001-62 -** 14407718-0 - IPVA - RENAVAM / EXERC 01388165918/2024 - 5.963,36 - **AMS TRANSPORTES RODOVIARIOS LTDA - 07467585/0001-01 -** 14413572-5 - IPVA - RENAVAM / EXERC 00565008110/2024 - 3.797,36 - **AMYLCAR EDEMILSON DVILEVICIUS - 766105519-87 -** 14411461-2 - IPVA - RENAVAM / EXERC 00914915398/2024 - 4.285,13 - **ANA CLAUDIA LIE OKUMA - 083046059-45 -** 14441257-5 - IPVA - RENAVAM / EXERC 01188211606/2024 - 2.177,79 - **ANA FLAVIA ESKUDLARECK - 095608959-31 -** 14442560-0 - IPVA - RENAVAM / EXERC 01251828792/2024 - 2.029,02 - **ANA FLAVIA LEAL DE ASSIS SANFORD - 923223603-68 -** 14409391-7 - IPVA - RENAVAM / EXERC 01391909159/2024 - 5.049,80 - **ANA FLAVIA RODRIGUES MIYAMOTTO - 129637929-99 -** 14414901-7 - IPVA - RENAVAM / EXERC 01232876515/2024 - 3.548,30 - **ANA LUCIA DA SILVA SOUZA - 068187539-90 -** 14442006-3 - IPVA - RENAVAM / EXERC 01140046079/2024 - 2.090,04 - **ANA LUCIA DE OLIVEIRA DA SILVA - 042365989-81 -** 14396012-9 - IPVA - RENAVAM / EXERC 00476483786/2023 - 278,34 - **ANA MARIA FERNANDES DE ALMEIDA - 231041049-72 -** 14409076-4 - IPVA - RENAVAM / EXERC 01259089158/2024 - 5.201,19 - **ANA MARIA TEIXEIRA - 035437449-41 -** 14416307-9 - IPVA - RENAVAM / EXERC 01083725243/2024 - 3.245,77 - **ANA PAULA DE AGUIAR DOS SANTOS - 062574389-00 -** 14439566-2 - IPVA - RENAVAM / EXERC 01163046075/2024 - 2.294,41 - **ANA PAULA DE FREITAS - 105017819-00 -** 14440178-6 - IPVA - RENAVAM / EXERC 00360429122/2024 - 2.256,98 - **ANA PAULA DE SOUZA - 071742619-06 -** 14401725-0 - IPVA - RENAVAM / EXERC 00827155034/2023 - 174,01 - **ANA PAULA IURCZACKI WINSKI - 058923599-05 -** 14439240-0 - IPVA - RENAVAM / EXERC 01212465102/2024 - 2.315,25 - **ANA PAULA KOSAK - 117980189-00 -** 14422625-9 - IPVA - RENAVAM / EXERC 00841081743/2023 - 174,01 - **ANA PAULA SCHUUR - 025299460-43 -** 14429995-7 - IPVA - RENAVAM / EXERC 00497716259/2024 - 2.966,62 - **ANA PAULA SFAIER - 031325079-03 -** 14415303-0 - IPVA - RENAVAM / EXERC 01274908628/2024 - 3.480,49 - **ANA PAULA SOARES - 011758889-07 -** 14419996-0 - IPVA - RENAVAM / EXERC 00875861717/2024 - 2.094,34 - **ANA VILMA DE MAMAN - 037662549-01 -** 14425497-0 - IPVA - RENAVAM / EXERC 01282814777/2024 - 3.933,20 - **ANA - AGRICOLA NOVA AMERICA LTDA - 00584859/0001-95 -** 14438537-3 - IPVA - RENAVAM / EXERC 00954703332/2024 - 2.369,18 - 14438538-1 - IPVA - RENAVAM / EXERC 00954904346/2024 - 2.369,18 - 14439846-7 - IPVA - RENAVAM / EXERC 00954693000/2024 - 2.272,97 - 14439847-5 - IPVA - RENAVAM / EXERC 00959343873/2024 - 2.272,97 - 14439849-1 - IPVA - RENAVAM / EXERC 00959339531/2024 - 2.272,97 - 14440270-7 - IPVA - RENAVAM / EXERC 00145684199/2024 - 2.248,26 - 14440624-9 - IPVA - RENAVAM / EXERC 00921919280/2024 - 2.223,01 - 14443601-6 - IPVA - RENAVAM / EXERC 00856282120/2024 - 1.889,66 - **ANA ADELIA FIGUEIRA DE MELLO - 489970999-49 -** 14420416-6 - IPVA - RENAVAM / EXERC 01079480274/2024 - 1.892,92 - **ANA ALVES DA LUZ - 07245063/0001-57 -** 14419707-0 - IPVA - RENAVAM / EXERC 01127854264/2024 - 2.192,87 - **ANA AMELIA GARCIA RODRIGUES - 090316479-50 -** 14427343-5 - IPVA - RENAVAM / EXERC 00994319096/2024 - 3.306,94 - **ANA AMELIA PAES LOUREIRO ABUJAMRA - 020082219-54 -** 14414444-9 - IPVA - RENAVAM / EXERC 01285589278/2024 - 3.625,85 - **ANA ANDREA DE CAMARGO VIDAL - 707364999-20 -** 14429365-7 - IPVA - RENAVAM / EXERC 01164105490/2024 - 3.029,36 - **ANA APARECIDA COSTA 22213740291 - 39622918/0001-08 -** 14407037-2 - IPVA - RENAVAM / EXERC 01294147339/2024 - 6.559,31 - **ANA APARECIDA DA SILVA CRUZ - 050510159-99 -** 14403490-2 - IPVA - RENAVAM / EXERC 00456629327/2023 - 162,85 - **ANA APARECIDA GARCIA - 040033589-10 -** 14403879-7 - IPVA - RENAVAM / EXERC 00801226090/2023 - 162,27 - **ANA APARECIDA RAMOS - 006835759-10 -** 14435740-0 - IPVA - RENAVAM / EXERC 01149276794/2024 - 2.547,86 - **ANA BARBARA CARDOSO SETTE - 037834859-08 -** 14405080-0 - IPVA - RENAVAM / EXERC 00132954966/2023 - 155,95 - **ANA BEATRIZ BITTENCOURT VIEGAS - 105919969-60 -** 14438034-7 - IPVA - RENAVAM / EXERC 01191506735/2024 - 2.416,76 - **ANA BEATRIZ DE SOUZA - 103330229-55 -** 14420530-8 - IPVA - RENAVAM / EXERC 01117072085/2024 - 1.809,06 - **ANA BEATRIZ DIAS - 003439047-21 -** 14431071-3 - IPVA - RENAVAM / EXERC 00950781428/2024 - 2.865,33 - **ANA BEATRIZ DOMINGUES DE SOUZA - 422959258-27 -** 14420770-0 - IPVA - RENAVAM / EXERC 00985299835/2023 - 245,77 - **ANA BEATRIZ RODRIGUES TAVEIRA - 111921659-18 -** 14411695-0 - IPVA - RENAVAM / EXERC 01257863859/2024 - 4.201,07 - **ANA BEATRIZ SALLES GARBE DE PAULO - 144251099-45 -** 14436794-4 - IPVA - RENAVAM / EXERC 00553888129/2024 - 2.492,85 - 14438134-3 - IPVA - RENAVAM / EXERC 01182556130/2024 - 2.407,38 - **ANA BEATRIZ SAUCEDO CORREIA - 982274089-15 -** 14425960-2 - IPVA - RENAVAM / EXERC 01106605702/2024 - 3.719,59 - **ANA BEATRIZ TRINDADE FERREIRA - 088808399-85 -** 14397606-8 - IPVA - RENAVAM / EXERC 01153064119/2023 - 205,89 - **ANA BEATRYS FAVERO SILVA - 090755809-75 -** 14425279-9 - IPVA - RENAVAM / EXERC 01172725133/2024 - 4.085,55 - **ANA BERENICE SILVA FERREIRA - 024534889-10 -** 14436778-2 - IPVA - RENAVAM / EXERC 00993654908/2024 - 2.492,85 - **ANA BERNADETE GANZ - 071824659-49 -** 14430993-6 - IPVA - RENAVAM / EXERC 01157835802/2024 - 2.876,16 - **ANA BONADIMAM - 450342499-87 -** 14427445-8 - IPVA - RENAVAM / EXERC 00990695786/2024 - 3.289,92 - **ANA CANDIDA SANTOS LIMA - 065497119-67 -** 14406904-8 - IPVA - RENAVAM / EXERC 01119981112/2024 - 6.728,15 - **ANA CARINA FAZZIO SOARES - 055959969-27 -** 14441172-2 - IPVA - RENAVAM / EXERC 01249830955/2024 - 2.180,83 - **ANA CARINA LANEIRO - 064465349-30 -** 14402946-1 - IPVA - RENAVAM / EXERC 00813832136/2023 - 170,95 - **ANA CARLA BARBOSA GIORGE - 066262789-08 -** 14445321-2 - IPVA - RENAVAM / EXERC 00203946014/2024 - 1.520,06 - **ANA CARLA BRITO DA SILVA - 634669969-53 -** 14441860-3 - IPVA - RENAVAM / EXERC 01171411640/2024 - 2.115,14 - **ANA CARLA CARDOSO - 099218439-82 -** 14408477-2 - IPVA - RENAVAM / EXERC 01300076426/2024 - 5.486,53 - **ANA CARLA CARDOSO - 074643859-18 -** 14405280-3 - IPVA - RENAVAM / EXERC 00328112798/2023 - 154,19 - **ANA CARLA CORDEIRO DOS SANTOS - 070086049-55 -** 14428308-2 - IPVA - RENAVAM / EXERC 00592707520/2024 - 3.148,86 - **ANA CARLA COSTA BIGUETTI - 057188009-60 -** 14427324-9 - IPVA - RENAVAM / EXERC 01130575559/2024 - 3.308,50 - **ANA CARLA DE FATIMA LIMA DA ROCHA - 097652329-93 -** 14445360-3 - IPVA - RENAVAM / EXERC 00321700210/2024 - 1.506,61 - **ANA CARLA DO NASCIMENTO - 054704799-19 -** 14436278-0 - IPVA - RENAVAM / EXERC 01213645970/2024 - 2.521,19 - **ANA CARLA MARQUES DA SILVA - 268245168-30 -** 14403665-4 - IPVA - RENAVAM / EXERC 00808120786/2023 - 162,27 - **ANA CARLA MENDES RODRIGUES - 042679959-31 -** 14435957-7 - IPVA - RENAVAM / EXERC 01098251102/2024 - 2.537,28 - **ANA CAROLINA ABDO DE CARVALHO AFARA - 030077949-60 -** 14413272-6 - IPVA - RENAVAM / EXERC 01196557320/2024 - 3.852,73 - **ANA CAROLINA ALVES - 230533908-92 -** 14404580-7 - IPVA - RENAVAM / EXERC 00819918202/2023 - 162,27 - **ANA CAROLINA ALVES COUTINHO - 079004369-60 -** 14431700-9 - IPVA - RENAVAM / EXERC 00993199399/2024 - 2.823,46 - **ANA CAROLINA ALVES DE SOUZA - 116646189-02 -** 14422868-5 - IPVA - RENAVAM / EXERC 00800757793/2023 - 170,95 - **ANA CAROLINA ANDERSON SOARES CORDEIRO - 047681579-71 -** 14434159-7 - IPVA - RENAVAM / EXERC 00457943475/2024 - 2.639,92 - **ANA CAROLINA BARBOSA BARRETO - 069350749-75 -** 14442221-0 - IPVA - RENAVAM / EXERC 00342147900/2024 - 2.064,94 - **ANA CAROLINA BOEING - 005249509-46 -** 14411603-8 - IPVA - RENAVAM / EXERC 01179577059/2024 - 4.223,68 - **ANA CAROLINA BONFIM DA COSTA - 081705619-06 -** 14432819-1 - IPVA - RENAVAM / EXERC 00525288228/2024 - 2.739,17 - **ANA CAROLINA BORCATH - 065177599-05 -** 14412853-2 - IPVA - RENAVAM / EXERC 00998436615/2024 - 3.928,22 - **ANA CAROLINA BUENO - 119066069-51 -** 14410913-9 - IPVA - RENAVAM / EXERC 01068507621/2024 - 4.444,96 - **ANA CAROLINA DA SILVA - 056244479-30 -** 14425327-2 - IPVA - RENAVAM / EXERC 01116478959/2024 - 4.036,36 - **ANA CAROLINA DA SILVA - 101765249-08 -** 14399025-7 - IPVA - RENAVAM / EXERC 00893627887/2023 - 183,45 - **ANA CAROLINA DE ANDRADE BORGES - 047711219-66 -** 14443094-8 - IPVA - RENAVAM / EXERC 01198928090/2024 - 1.960,38 - **ANA CAROLINA DE CASTRO DE SOUZA - 028754009-08 -** 14416225-0 - IPVA - RENAVAM / EXERC 01168091893/2024 - 3.278,03 - **ANA CAROLINA DE LIMA ROZALINSKI - 005565919-50 -** 14443092-1 - IPVA - RENAVAM / EXERC 00484243888/2024 - 1.960,87 - **ANA CAROLINA DEL PADRE FERRARI - 077293849-06 -** 14402385-4 - IPVA - RENAVAM / EXERC 00802766161/2023 - 170,95 - **ANA CAROLINA FREITAS DO PRADO - 056282609-24 -** 14409876-5 - IPVA - RENAVAM / EXERC 01150414194/2024 - 4.814,19 - **ANA CAROLINA GARVIN DE MORAIS - 099674569-65 -** 14427879-8 - IPVA - RENAVAM / EXERC 01022196470/2024 - 3.223,62 - **ANA CAROLINA GENEROSO - 082835819-29 -** 14420171-0 - IPVA - RENAVAM / EXERC 00148355510/2024 - 2.011,78 - **ANA CAROLINA GUEDES ANTUNES - 051852299-77 -** 14432504-4 - IPVA - RENAVAM / EXERC 01320855684/2024 - 2.755,67 - **ANA CAROLINA LEITE TOTA LTDA - 27926400/0001-89 -** 14406468-2 - IPVA - RENAVAM / EXERC 01230557668/2024 - 7.635,16 - **ANA CAROLINA MONTAGNER BAMPI - 050949799-30 -**

14409464-6 - IPVA - RENAVAM / EXERC 01098583520/2024 - 5.022,27 - **ANA CAROLINA MONTEIRO DA SILVA - 120730799-89 -** 14435800-7 - IPVA - RENAVAM / EXERC 01014688156/2024 - 2.542,04 - **ANA CAROLINA OOTEMAN UHLMANN - 031419716-84 -** 14415025-2 - IPVA - RENAVAM / EXERC 01236031897/2024 - 3.528,05 - **ANA CAROLINA ORTENZI PERES - 029953069-84 -** 14412639-4 - IPVA - RENAVAM / EXERC 01384816418/2024 - 3.987,74 - **ANA CAROLINA PADILHA 09430152947 - 34192074/0001-99 -** 14409610-0 - IPVA - RENAVAM / EXERC 01369443894/2024 - 4.935,24 - **ANA CAROLINA PAGINE DA SILVA - 089720119-16 -** 14437857-1 - IPVA - RENAVAM / EXERC 01179939031/2024 - 2.427,48 - **ANA CAROLINA PIASECKI OSTERNACK - 053159469-67 -** 14437831-8 - IPVA - RENAVAM / EXERC 01198693964/2024 - 2.427,48 - **ANA CAROLINA ROBERTO DA ROCHA - 096994429-21 -** 14441805-0 - IPVA - RENAVAM / EXERC 01151322501/2024 - 2.119,49 - **ANA CAROLINA RODRIGUES - 092117849-21 -** 14426601-3 - IPVA - RENAVAM / EXERC 01019902199/2024 - 3.436,79 - **ANA CAROLINA RODRIGUES GALVAO DA SILVA - 057218359-31 -** 14405042-8 - IPVA - RENAVAM / EXERC 00135651417/2023 - 155,95 - **ANA CAROLINA RODRIGUES POYER - 068852829-52 -** 14409760-2 - IPVA - RENAVAM / EXERC 01281993481/2024 - 4.873,82 - **ANA CAROLINA SANTOS NARDUCI - 060077899-18 -** 14439370-8 - IPVA - RENAVAM / EXERC 01239773975/2024 - 2.304,22 - **ANA CAROLINA SILVA - 097419599-58 -** 14420398-4 - IPVA - RENAVAM / EXERC 01123805056/2024 - 1.908,49 - **ANA CAROLINA TIRITAN - 043638609-79 -** 14424304-8 - IPVA - RENAVAM / EXERC 01116156170/2024 - 4.941,96 - **ANA CAROLINA VENANCIO SILVA - 055931219-90 -** 14416751-1 - IPVA - RENAVAM / EXERC 01289543027/2024 - 3.115,48 - **ANA CAROLINE ALLIEVI 07836237982 - 28937799/0001-66 -** 14409932-0 - IPVA - RENAVAM / EXERC 01087869878/2024 - 4.798,72 - **ANA CAROLINE ALVES PADILHA MEURER - 092261279-05 -** 14441235-4 - IPVA - RENAVAM / EXERC 01196075686/2024 - 2.178,21 - **ANA CAROLINE DA COSTA - 071738809-39 -** 14420647-9 - IPVA - RENAVAM / EXERC 00965315835/2024 - 1.654,59 - **ANA CAROLINE DA SILVA - 087221129-01 -** 14406141-1 - IPVA - RENAVAM / EXERC 00309445990/2024 - 8.713,57 - **ANA CAROLINE DE OLIVEIRA - 085623789-25 -** 14441046-7 - IPVA - RENAVAM / EXERC 00460303716/2024 - 2.188,15 - **ANA CAROLINE DOS SANTOS - 079118419-69 -** 14444042-0 - IPVA - RENAVAM / EXERC 00197479863/2024 - 1.810,90 - **ANA CAROLINE GARBE SOBRINHO - 067934779-86 -** 14404630-7 - IPVA - RENAVAM / EXERC 00870142950/2023 - 161,64 - **ANA CAROLINE MARQUES PINTO - 094512809-60 -** 14402146-0 - IPVA - RENAVAM / EXERC 00874755913/2023 - 172,12 - **ANA CAROLINE MORRONI CARRARO - 100885029-29 -** 14432034-4 - IPVA - RENAVAM / EXERC 01151697084/2024 - 2.795,01 - **ANA CAROLINE NUNES DE OLIVEIRA - 084661439-12 -** 14426628-5 - IPVA - RENAVAM / EXERC 01335497797/2024 - 3.422,88 - **ANA CAROLINE OLIVEIRA - 109653389-83 -** 14431837-4 - IPVA - RENAVAM / EXERC 00552635405/2024 - 2.815,78 - **ANA CAROLINE ROSA SARTORI - 111579119-27 -** 14435863-5 - IPVA - RENAVAM / EXERC 00455302332/2024 - 2.539,60 - **ANA CAROLINE SALA NASCIMENTO - 102303099-33 -** 14443505-2 - IPVA - RENAVAM / EXERC 00564901873/2024 - 1.904,66 - **ANA CAROLINE SARTORI - 090264889-63 -** 14407196-4 - IPVA - RENAVAM / EXERC 00403432456/2024 - 6.403,74 - **ANA CAROLINE SCHWAB - 008739609-20 -** 14436456-2 - IPVA - RENAVAM / EXERC 01168119631/2024 - 2.510,50 - **ANA CAROLINE TEIXEIRA - 053002169-25 -** 14428032-6 - IPVA - RENAVAM / EXERC 01194861552/2024 - 3.192,40 - **ANA CASSIA ROMAO DA SILVA - 080310769-28 -** 14404290-5 - IPVA - RENAVAM / EXERC 00807754943/2023 - 162,27 - **ANA CECILIA DA SILVA - 009574849-09 -** 14408049-1 - IPVA - RENAVAM / EXERC 01336609319/2024 - 5.704,36 - **ANA CECILIA SIQUEIRA CAMARGO - 041866329-79 -** 14413115-0 - IPVA - RENAVAM / EXERC 01349303078/2024 - 3.894,79 - **ANA CHINELATO FERREIRA - 590259649-15 -** 14422473-6 - IPVA - RENAVAM / EXERC 00828539685/2023 - 178,50 - **ANA CHRYS VIANA DIAS - 031267629-80 -** 14429846-2 - IPVA - RENAVAM / EXERC 01217348392/2024 - 2.982,85 - **ANA CIBELE RIBEIRO COVALSKI - 005545169-18 -** 14442256-2 - IPVA - RENAVAM / EXERC 01080646148/2024 - 2.061,51 - **ANA CLARA AZIN SAMPAIO - 083944479-61 -** 14434012-4 - IPVA - RENAVAM / EXERC 01206063901/2024 - 2.649,11 - **ANA CLARA BUENO GOMEZ - 334617169-87 -** 14430409-8 - IPVA - RENAVAM / EXERC 00965383890/2024 - 2.927,74 - **ANA CLARA FERREIRA - 078220049-48 -** 14423017-5 - IPVA - RENAVAM / EXERC 00213810808/2023 - 169,48 - **ANA CLAUDIA ALEXANDRINI - 872766749-91 -** 14411831-6 - IPVA - RENAVAM / EXERC 00497713829/2024 - 4.169,36 - **ANA CLAUDIA ALVES COIMBRA - 066781769-79 -** 14444081-1 - IPVA - RENAVAM / EXERC 01044580167/2024 - 1.804,10 - **ANA CLAUDIA ALVES PET SHOP LTDA - 22890356/0001-80 -** 14411572-4 - IPVA - RENAVAM / EXERC 01325522799/2024 - 4.232,19 - **ANA CLAUDIA BAPTISTAO - 773377199-49 -** 14425227-6 - IPVA - RENAVAM / EXERC 01263121877/2024 - 4.120,87 - **ANA CLAUDIA BATISTA - 027656319-05 -** 14440936-1 - IPVA - RENAVAM / EXERC 01103664325/2024 - 2.197,25 - **ANA CLAUDIA BERNARDO - 070182939-79 -** 14422680-1 - IPVA - RENAVAM / EXERC 00823985377/2023 - 174,01 - **ANA CLAUDIA BRANDAO DA SILVA - 068185569-06 -** 14423237-2 - IPVA - RENAVAM / EXERC 00806247355/2023 - 162,27 - **ANA CLAUDIA BREGANO ROCHA - 062883059-95 -** 14411335-7 - IPVA - RENAVAM / EXERC 01391881793/2024 - 4.308,82 - **ANA CLAUDIA BRUM PINHO - 051983949-80 -** 14410835-3 - IPVA - RENAVAM / EXERC 01303104145/2024 - 4.473,90 - **ANA CLAUDIA CARVALHO SCHIMANSKI - 077404519-16 -** 14427120-3 - IPVA - RENAVAM / EXERC 01157994390/2024 - 3.331,56 - **ANA CLAUDIA CEZAR FONSECA - 069406199-92 -** 14437612-9 - IPVA - RENAVAM / EXERC 01127301567/2024 - 2.453,18 - **ANA CLAUDIA COELHO SOARES - 016114859-08 -** 14408276-1 - IPVA - RENAVAM / EXERC 01181468261/2024 - 5.567,28 - **ANA CLAUDIA DA SILVA SEUGLING - 041513669-54 -** 14420410-7 - IPVA - RENAVAM / EXERC 00463953711/2024 - 1.898,13 - **ANA CLAUDIA DAMBISKI FERRAZ DOS SANTOS - 709323109-82 -** 14426915-2 - IPVA - RENAVAM / EXERC 00429766114/2024 - 3.365,59 - **ANA CLAUDIA DE ASSIS GUIMARAES - 076118909-21 -** 14445441-3 - IPVA - RENAVAM / EXERC 00589270290/2024 - 1.465,84 - **ANA CLAUDIA DE JESUS - 544096919-53 -** 14409718-1 - IPVA - RENAVAM / EXERC 01041370544/2024 - 4.888,99 - **ANA CLAUDIA DE OLIVEIRA ALVES - 030292039-05 -** 14412214-3 - IPVA - RENAVAM / EXERC 01114535173/2024 - 4.085,49 - **ANA CLAUDIA DE OLIVEIRA CARNEIRO - 074115729-26 -** 14440988-4 - IPVA - RENAVAM / EXERC 00599665408/2024 - 2.191,05 - **ANA CLAUDIA DZIOCH - 752888189-91 -** 14415610-2 - IPVA - RENAVAM / EXERC 01190623592/2024 - 3.428,33 - **ANA CLAUDIA KOPKO - 856892549-91 -** 14396465-5 - IPVA - RENAVAM / EXERC 00898758440/2023 - 231,39 - 14396466-3 - IPVA - RENAVAM / EXERC 00882026712/2023 - 231,39 - 14396469-8 - IPVA - RENAVAM / EXERC 00901121746/2023 - 231,39 - 14421110-3 - IPVA - RENAVAM / EXERC 00886325153/2023 - 206,07 - **ANA CLAUDIA LOBATO - 073722929-21 -** 14425876-2 - IPVA - RENAVAM / EXERC 01009889351/2024 - 3.755,96 - **ANA CLAUDIA LUCAS - 085815999-66 -** 14408417-9 - IPVA - RENAVAM / EXERC 01294738035/2024 - 5.502,28 - **ANA CLAUDIA MARCONATTO VECCHI - 042987189-99 -** 14408020-3 - IPVA - RENAVAM / EXERC 01217222852/2024 - 5.723,14 - **ANA CLAUDIA MATTOZO DE SOUZA - 017049299-03 -** 14416943-3 - IPVA - RENAVAM / EXERC 01163160480/2024 - 3.054,93 - **ANA CLAUDIA MENDONCA NEVES - 070990359-67 -** 14396302-0 - IPVA - RENAVAM / EXERC 00986232050/2023 - 238,89 - **ANA CLAUDIA MOREIRA NERI - 058609989-10 -** 14415425-8 - IPVA - RENAVAM / EXERC 01100230995/2024 - 3.463,92 - **ANA CLAUDIA MOTA - 073269589-98 -** 14443526-5 - IPVA - RENAVAM / EXERC 01009062929/2024 - 1.898,92 - **ANA CLAUDIA PARREIRA - 094792479-50 -** 14411258-0 - IPVA - RENAVAM / EXERC 01325429055/2024 - 4.328,29 - **ANA CLAUDIA POLI - 067211069-57 -** 14422949-5 - IPVA - RENAVAM / EXERC 00812164750/2023 - 170,95 - **ANA CLAUDIA PONTE LOPES MAINARDES - 024489579-16 -** 14426945-4 - IPVA - RENAVAM / EXERC 01346969261/2024 - 3.361,76 - **ANA CLAUDIA RAMOS - 088287879-45 -** 14422579-1 - IPVA - RENAVAM / EXERC 00840683685/2023 - 174,01 - **ANA CLAUDIA SOARES DE LIMA - 097855519-89 -** 14425095-8 - IPVA - RENAVAM / EXERC 01410416418/2024 - 4.169,46 - **ANA CLAUDIA VICENTE DOS SANTOS DE SOUZA - 087746009-40 -** 14402775-2 - IPVA - RENAVAM / EXERC 00799808660/2023 - 170,95 - **ANA CLAUDIA ZANICHELLI SILVA - 046319249-42 -** 14408702-0 - IPVA - RENAVAM / EXERC 01410793041/2024 - 5.370,81 - **ANA CLAUDIA ZINI FREITAS - 249350528-05 -** 14439295-7 - IPVA - RENAVAM / EXERC 01075243464/2024 - 2.311,30 - **ANA CRISTINA BUTZKE SCHIVINSKI - 032721119-99 -** 14427264-1 - IPVA - RENAVAM / EXERC 01159247363/2024 - 3.318,34 - **ANA CRISTINA DA SILVA - 009184929-20 -** 14409693-2 - IPVA - RENAVAM / EXERC 01147984872/2024 - 4.892,96 - **ANA CRISTINA DALLARMI REIS - 024296699-35 -** 14407755-5 - IPVA - RENAVAM / EXERC 01121722455/2024 - 5.951,70 - **ANA CRISTINA DE OLIVEIRA - 071877129-01 -** 14400152-4 - IPVA - RENAVAM / EXERC 00842599207/2023 - 178,50 - **ANA CRISTINA DE OLIVEIRA MELO - 018469319-59 -** 14416947-6 - IPVA - RENAVAM / EXERC 00495486850/2024 - 3.053,22 - **ANA CRISTINA DIP - 279803978-94 -** 14420034-9 - IPVA - RENAVAM / EXERC 00934952086/2024 - 2.080,47 - **ANA CRISTINA DO PRADO - 925098789-72 -** 14404936-5 - IPVA - RENAVAM / EXERC 00148636829/2023 - 155,95 - **ANA CRISTINA DOS ANJOS COSTA - 447821369-00 -** 14435031-6 - IPVA - RENAVAM / EXERC 01031259691/2024 - 2.593,09 - **ANA CRISTINA FOGACA ZANCHI - 033152519-40 -** 14444043-9 - IPVA - RENAVAM / EXERC 00202367290/2024 - 1.810,90 - **ANA CRISTINA FURTADO PEREIRA - 036477159-30 -** 14402725-6 - IPVA - RENAVAM / EXERC 00816526079/2023 - 170,95 - **ANA CRISTINA GONCALVES VIEIRA - 380490168-97 -** 14420760-2 - IPVA - RENAVAM / EXERC 00971710120/2023 - 246,94 - **ANA CRISTINA GUEDES NASTARI DELFORNO - 545525329-87 -** 14411823-5 - IPVA - RENAVAM / EXERC 00472015729/2024 - 4.169,36 - **ANA CRISTINA JAGAS - 023473319-57 -** 14439896-3 - IPVA - RENAVAM / EXERC 00558861814/2024 - 2.270,85 - **ANA CRISTINA KIMAK SALVALAGGIO LOYOLA LOBO - 282569618-80 -** 14407112-3 - IPVA - RENAVAM / EXERC 01348032917/2024 - 6.499,54 - **ANA CRISTINA MIRANDA HASPER - 060843299-77 -** 14402817-1 - IPVA - RENAVAM / EXERC 00804884064/2023 - 170,95 - **ANA CRISTINA PAES LEME GIFFONI CILIAO TORRES - 560766576-34 -** 14414504-6 - IPVA - RENAVAM / EXERC 01173462004/2024 - 3.611,07 - 14416384-2 - IPVA - RENAVAM / EXERC 01156575017/2024 - 3.223,10 - **ANA CRISTINA PRAXEDES DE OLIVEIRA - 056405339-27 -** 14410475-7 - IPVA - RENAVAM / EXERC 01361646389/2024 - 4.596,17 - **ANA CRISTINA RIBEIRO - 019757109-32 -** 14441440-3 - IPVA - RENAVAM / EXERC 01129894077/2024 - 2.168,31 - **ANA CRISTINA RIZELLO - 043840259-63 -** 14443084-0 - IPVA - RENAVAM / EXERC 00338107630/2024 - 1.961,01 - **ANA CRISTINA ROSS DYBAX - 756218009-15 -** 14437172-0 - IPVA - RENAVAM / EXERC 01277458844/2024 - 2.479,63 - **ANA CRISTINA SEKULIC - 808721669-53 -** 14432138-3 - IPVA - RENAVAM / EXERC 01181749899/2024 - 2.787,21 - **ANA DEISE FRANCISCA DO NASCIMENTO - 943513769-53 -** 14423565-7 - IPVA - RENAVAM / EXERC 00228406080/2023 - 154,19 - **ANA ELISA GORI CAMARGO - 065390559-94 -** 14416993-0 - IPVA - RENAVAM / EXERC 01237779003/2024 - 3.044,93 - **ANA ERONI ORTIZ FERREIRA - 069030219-30 -** 14398947-0 - IPVA - RENAVAM / EXERC 00879466944/2023 - 183,45 - **ANA ESTELA PEREIRA PIASECKI - 561628809-82 -** 14413659-4 - IPVA - RENAVAM / EXERC 00268261806/2024 - 3.764,25 - **ANA FABRICIA DE LIMA DO CARMO - 010629650-78 -** 14407285-5 - IPVA - RENAVAM / EXERC 01280111671/2024 - 6.290,71 - **ANA FILIPA TERLEIRA CAMACHO DA CORTE - 801034619-57 -** 14411382-9 - IPVA - RENAVAM / EXERC 01412226349/2024 - 4.301,51 - **ANA FLAVIA DA SILVA PADILHA - 076582899-57 -** 14400993-2 - IPVA - RENAVAM / EXERC 01017032316/2023 - 175,01 - **ANA FLAVIA DE SOUZA WAGNITZ - 106614909-71 -** 14403710-3 - IPVA - RENAVAM / EXERC 00815751486/2023 - 162,27 - **ANA FLAVIA SHIMIZU - 104324199-00 -** 14417604-9 - IPVA - RENAVAM / EXERC 01195914200/2024 - 2.912,71 - **ANA FLAVIA TROVO LULU - 091847669-05 -** 14445628-9 - IPVA - RENAVAM / EXERC 00450883752/2024 - 1.324,93 - **ANA FLORA GOMES DA SILVA - 016534799-65 -** 14431422-0 - IPVA - RENAVAM / EXERC 01048067367/2024 - 2.838,84 - **ANA FORTUNATO ROCHA - 766947989-20 -** 14428648-0 - IPVA - RENAVAM / EXERC 01192180973/2024 - 3.118,26 - **ANA FRANCISCA MARINO CANTO - 705909741-49 -** 14415697-8 - IPVA - RENAVAM / EXERC 01150077120/2024 - 3.411,17 - **ANA FRANCISCA MARTINS SIMAS - 059654569-05 -** 14413556-3 - IPVA - RENAVAM / EXERC 01204438975/2024 - 3.800,71 - **ANA GABRIELA SANTANA - 122086689-01 -** 14403967-0 - IPVA - RENAVAM / EXERC 00799035246/2023 - 162,27 - **ANA**

Diário Oficial Certificado Digitalmente
O Departamento de Imprensa Oficial do Estado do Paraná, de garantia de autenticidade deste documento, desde que visualizado através do site http://www.imprensaoficial.pr.gov.br

HELENA GUMBOWSKY - 611244789-49 - 14412941-5 - IPVA - RENAVAM / EXERC 01059364406/2024 - 3.923,88 - **ANA JAQUELINE FERNANDES - 065015109-70 -** 14445570-3 - IPVA - RENAVAM / EXERC 00497230534/2024 - 1.380,96 - **ANA JESSICA NASCIMENTO QUEIROZ - 081682509-23 -** 14421691-1 - IPVA - RENAVAM / EXERC 00804666105/2023 - 185,98 - **ANA JULIA DOS SANTOS NETO - 083755369-54 -** 14430969-3 - IPVA - RENAVAM / EXERC 01062432190/2024 - 2.877,45 - **ANA JULIA SKORA MAINARDES - 080957139-02 -** 14423546-0 - IPVA - RENAVAM / EXERC 00308348516/2023 - 154,19 - **ANA JUSSARA NOVAKI IASCHAKI PEREIRA - 028237429-99 -** 14403246-2 - IPVA - RENAVAM / EXERC 00597331979/2023 - 168,04 - **ANA JUSSARA PEREIRA - 042405049-88 -** 14421754-3 - IPVA - RENAVAM / EXERC 00338948848/2023 - 185,68 - **ANA KARINA SEVERIANO LUIZ FRANCISCO - 046894069-36 -** 14445327-1 - IPVA - RENAVAM / EXERC 00586867813/2024 - 1.515,34 - **ANA KATIA SOARES SANTETTI - 085706459-29 -** 14442477-8 - IPVA - RENAVAM / EXERC 00583628702/2024 - 2.037,38 - **ANA KELLY FERREIRA DE LIMA - 095529549-16 -** 14445229-1 - IPVA - RENAVAM / EXERC 00526681853/2024 - 1.553,12 - **ANA KRUZEL PEREIRA - 462497539-15 -** 14429621-4 - IPVA - RENAVAM / EXERC 00996609806/2024 - 3.003,14 - **ANA LAURA PASCHOALINO DE SOUZA DE ALMEIDA - 142231919-93 -** 14410535-4 - IPVA - RENAVAM / EXERC 01283027450/2024 - 4.568,89 - **ANA LETICIA PURETZ RAMOS DA SILVA - 838945359-20 -** 14409513-8 - IPVA - RENAVAM / EXERC 01185349291/2024 - 4.998,79 - **ANA LETICIA VALIN - 093287709-55 -** 14420053-5 - IPVA - RENAVAM / EXERC 00596167733/2024 - 2.073,72 - **ANA LIA VARGAS - 025433739-26 -** 14420313-5 - IPVA - RENAVAM / EXERC 01238259224/2024 - 1.941,82 - **ANA LICE DUFFECK DA SILVA - 697514809-06 -** 14443870-1 - IPVA - RENAVAM / EXERC 00877683182/2024 - 1.840,12 - **ANA LUCIA AKEMI AWANE - 017961099-67 -** 14407340-1 - IPVA - RENAVAM / EXERC 01007702181/2024 - 6.237,17 - **ANA LUCIA DE ARZAO DA VEIGA - 941695009-20 -** 14425297-7 - IPVA - RENAVAM / EXERC 01249939701/2024 - 4.074,77 - **ANA LUCIA DE SOUZA - 056994999-89 -** 14435081-2 - IPVA - RENAVAM / EXERC 01089958193/2024 - 2.590,26 - **ANA LUCIA FEITOSA - 280298148-01 -** 14423187-2 - IPVA - RENAVAM / EXERC 00810402530/2023 - 162,27 - **ANA LUCIA GONCALVES - 021819858-20 -** 14414998-0 - IPVA - RENAVAM / EXERC 01020211544/2024 - 3.531,38 - **ANA LUCIA KUCHAR MOIA - 063028269-26 -** 14418430-0 - IPVA - RENAVAM / EXERC 00860864120/2024 - 2.634,60 - **ANA LUCIA LEITE FURTADO - 612212289-00 -** 14405863-1 - IPVA - RENAVAM / EXERC 01249178417/2024 - 10.552,97 - **ANA LUCIA MOREIRA - 057256939-45 -** 14403772-3 - IPVA - RENAVAM / EXERC 00800196040/2023 - 162,27 - **ANA LUCIA PAMPLONA - 029778115-40 -** 14400671-2 - IPVA - RENAVAM / EXERC 00838634419/2023 - 178,50 - **ANA LUCIA RECALCATI PADILHA - 089456999-61 -** 14439435-6 - IPVA - RENAVAM / EXERC 01168052634/2024 - 2.298,73 - **ANA LUCIA RUBIM - 037773449-74 -** 14419487-0 - IPVA - RENAVAM / EXERC 00596217005/2024 - 2.270,85 - **ANA LUCIA TARGA PERES - 623401589-15 -** 14403737-5 - IPVA - RENAVAM / EXERC 00805037730/2023 - 162,27 - **ANA LUCIA TERASSI - FRUTARIA - ME - 20389822/0001-13 -** 14420100-0 - IPVA - RENAVAM / EXERC 01054028440/2024 - 2.052,13 - **ANA LUCIANE DA SILVA - 034639369-84 -** 14432347-5 - IPVA - RENAVAM / EXERC 00327585560/2024 - 2.764,59 - **ANA LUISA MENEGUETTI - 077933469-80 -** 14424626-8 - IPVA - RENAVAM / EXERC 00420601511/2024 - 4.575,54 - 14424627-6 - IPVA - RENAVAM / EXERC 00345395204/2024 - 4.575,54 - **ANA LUIZA DE OLIVEIRA - 082777159-27 -** 14420243-0 - IPVA - RENAVAM / EXERC 00558349560/2024 - 1.974,97 - **ANA LUIZA PAPA PARMEJANE - 045649589-41 -** 14445595-9 - IPVA - RENAVAM / EXERC 01079611255/2024 - 1.351,37 - **ANA LUIZA PIVA KUTINSKAS - 041689599-96 -** 14430031-9 - IPVA - RENAVAM / EXERC 01403696516/2024 - 2.963,90 - **ANA LUIZA SCHULA PEREIRA - 020759099-03 -** 14403774-0 - IPVA - RENAVAM / EXERC 00805627391/2023 - 162,27 - **ANA MAEVE NORBAK TREMEA - 22413986/0001-64 -** 14412365-4 - IPVA - RENAVAM / EXERC 01270351009/2024 - 4.035,07 - **ANA MARA MICHALSKI HERMANN - 077312009-22 -** 14430726-7 - IPVA - RENAVAM / EXERC 00234066687/2024 - 2.897,15 - **ANA MARCIA VIEIRA TOLEDO DE ALENCAR GUIMARAES - 961663989-72 -** 14431273-2 - IPVA - RENAVAM / EXERC 01188249980/2024 - 2.850,63 - **ANA MARGARIDA MARTINS ESTEVES - 527575879-00 -** 14427579-9 - IPVA - RENAVAM / EXERC 01064305587/2024 - 3.269,67 - **ANA MARIA AGNOLETTO COUTINHO - 565846609-15 -** 14431299-6 - IPVA - RENAVAM / EXERC 01252643745/2024 - 2.849,65 - **ANA MARIA ALVES DOS SANTOS - 274459628-08 -** 14402629-2 - IPVA - RENAVAM / EXERC 00819455725/2023 - 170,95 - **ANA MARIA AMARAL - 470159009-63 -** 14429724-5 - IPVA - RENAVAM / EXERC 00558965385/2024 - 2.993,80 - **ANA MARIA BRANCO MENEZES - 215138059-91 -** 14429372-0 - IPVA - RENAVAM / EXERC 01100970751/2024 - 3.028,81 - **ANA MARIA CERQUEIRA & CIA LTDA - 81228462/0001-62 -** 14431854-4 - IPVA - RENAVAM / EXERC 00536391114/2024 - 2.815,78 - **ANA MARIA COCHENSKI MIKOVSKI - 057277809-00 -** 14401045-0 - IPVA - RENAVAM / EXERC 00835971163/2023 - 174,01 - **ANA MARIA CONDOLO FIDELIS - 507949229-53 -** 14444891-0 - IPVA - RENAVAM / EXERC 00966604318/2024 - 1.654,59 - **ANA MARIA CUNHA DOS SANTOS - 041476789-63 -** 14399746-4 - IPVA - RENAVAM / EXERC 00846524724/2023 - 178,50 - **ANA MARIA DA SILVA - 763083599-04 -** 14444912-6 - IPVA - RENAVAM / EXERC 00503540137/2024 - 1.643,58 - **ANA MARIA DA SILVA RODRIGUES - 635468929-68 -** 14422867-7 - IPVA - RENAVAM / EXERC 00798857234/2023 - 170,95 - **ANA MARIA DA SILVA SANTOS - 008323069-67 -** 14402590-3 - IPVA - RENAVAM / EXERC 00809450372/2023 - 170,95 - **ANA MARIA DE ALMEIDA - 643421079-53 -** 14413717-5 - IPVA - RENAVAM / EXERC 01230639591/2024 - 3.760,45 - **ANA MARIA DE ANDRADE - 107361149-39 -** 14398308-0 - IPVA - RENAVAM / EXERC 00847381374/2023 - 189,26 - **ANA MARIA DE ASSIS COSTA - 018592279-10 -** 14413888-0 - IPVA - RENAVAM / EXERC 00599429763/2024 - 3.732,67 - **ANA MARIA DE LIMA COSTA - 112936798-36 -** 14398561-0 - IPVA - RENAVAM / EXERC 00921880324/2023 - 187,26 - **ANA MARIA DE MEIRA - 058866489-84 -** 14432623-7 - IPVA - RENAVAM / EXERC 01243908111/2024 - 2.745,79 - **ANA MARIA DE SOUZA - 977816495-91 -** 14402549-0 - IPVA - RENAVAM / EXERC 00800240766/2023 - 170,95 - **ANA MARIA DO NASCIMENTO - 362181979-72 -** 14431398-4 - IPVA - RENAVAM / EXERC 00484849930/2024 - 2.840,46 - **ANA MARIA DOS SANTOS PRADO - 053326629-71 -** 14401477-4 - IPVA - RENAVAM / EXERC 00835186601/2023 - 174,01 - **ANA MARIA DOS SANTOS PRESTES - 553420439-72 -** 14401831-1 - IPVA - RENAVAM / EXERC 00827829582/2023 - 174,01 - **ANA MARIA DOS SANTOS VERNIER - 527430049-91 -** 14439887-4 - IPVA - RENAVAM / EXERC 00559889550/2024 - 2.270,85 - **ANA MARIA FERNANDES - 729579059-49 -** 14404773-7 - IPVA - RENAVAM / EXERC 01072636961/2023 - 158,41 - **ANA MARIA FERREIRA - 849895729-04 -** 14411271-7 - IPVA - RENAVAM / EXERC 01083502287/2024 - 4.325,52 - **ANA MARIA FISCHER - 041598819-55 -** 14442255-4 - IPVA - RENAVAM / EXERC 01086423604/2024 - 2.061,51 - **ANA MARIA GOMES SERAFIM - 027194898-16 -** 14442308-9 - IPVA - RENAVAM / EXERC 00210407840/2024 - 2.057,69 - **ANA MARIA GRACIOSO - 042732179-45 -** 14424128-2 - IPVA - RENAVAM / EXERC 00344860485/2024 - 5.252,36 - **ANA MARIA KAUST - 927134249-68 -** 14432137-5 - IPVA - RENAVAM / EXERC 01169736910/2024 - 2.787,21 - **ANA MARIA KOHLER PIRES - 393899019-87 -** 14411697-6 - IPVA - RENAVAM / EXERC 01281620146/2024 - 4.201,07 - **ANA MARIA MARQUES - 033152879-70 -** 14440247-2 - IPVA - RENAVAM / EXERC 01135156406/2024 - 2.250,78 - **ANA MARIA MARQUEZINI ALVARENGA - 365330769-49 -** 14415977-2 - IPVA - RENAVAM / EXERC 01397345222/2024 - 3.356,64 - **ANA MARIA MASSARE DA CUNHA - 587310409-34 -** 14406034-2 - IPVA - RENAVAM / EXERC 01170010013/2024 - 9.364,40 - **ANA MARIA MOREIRA - 771636569-04 -** 14396577-5 - IPVA - RENAVAM / EXERC 00119519062/2023 - 231,09 - **ANA MARIA MOURA BORGES 05195061971 - 31162616/0001-92 -** 14442198-1 - IPVA - RENAVAM / EXERC 00345304829/2024 - 2.064,94 - **ANA MARIA OLIVEIRA LEITE DA SILVA - 091160849-42 -** 14404224-7 - IPVA - RENAVAM / EXERC 00807232629/2023 - 162,27 - **ANA MARIA ORLANDELLI MALAGUTI - 054424089-80 -** 14422616-0 - IPVA - RENAVAM / EXERC 00828745803/2023 - 174,01 - **ANA MARIA PICCIN MENECHINI - 027545529-79 -** 14425118-0 - IPVA - RENAVAM / EXERC 00509735924/2024 - 4.169,36 - **ANA MARIA PROSNIAK - 061731129-30 -** 14396547-3 - IPVA - RENAVAM / EXERC 00977576787/2023 - 231,09 - **ANA MARIA RAMALHO MOTTA - 024535059-47 -** 14441734-8 - IPVA - RENAVAM / EXERC 00226656950/2024 - 2.127,12 - **ANA MARIA RIBEIRO - 051306859-70 -** 14405611-6 - IPVA - RENAVAM / EXERC 00624861724/2023 - 147,61 - **ANA MARIA RODRIGUES CANTADORI - 041239439-18 -** 14401853-2 - IPVA - RENAVAM / EXERC 00129583804/2023 - 173,70 - **ANA MARIA RODRIGUES PINHEIRO - 062683129-61 -** 14418901-9 - IPVA - RENAVAM / EXERC 00331787083/2024 - 2.486,15 - **ANA MARIA SALVINO DOS SANTOS BONDICK - 278314798-05 -** 14397649-1 - IPVA - RENAVAM / EXERC 00836707079/2023 - 205,00 - **ANA MARIA SARI HOLTMAN - 876720819-34 -** 14425782-0 - IPVA - RENAVAM / EXERC 01403062363/2024 - 3.806,17 - **ANA MARILEIA RODACKI - 567796909-53 -** 14432625-3 - IPVA - RENAVAM / EXERC 01228066296/2024 - 2.745,79 - **ANA MERI POLESE - 13307156/0001-61 -** 14439506-9 - IPVA - RENAVAM / EXERC 00973011629/2024 - 2.296,78 - **ANA P GABOARDI - 34561010/0001-18 -** 14425611-5 - IPVA - RENAVAM / EXERC 01288200401/2024 - 3.894,65 - **ANA PAOLA MROCZKO - 083420309-03 -** 14440968-0 - IPVA - RENAVAM / EXERC 01070384817/2024 - 2.193,44 - **ANA PAULA ALPENDRE SILVEIRA MARTINS - 044042689-80 -** 14428893-9 - IPVA - RENAVAM / EXERC 01321612378/2024 - 3.073,10 - **ANA PAULA ALVES DA CRUZ - 040003129-95 -** 14420514-6 - IPVA - RENAVAM / EXERC 01124713597/2024 - 1.829,30 - **ANA PAULA AMORIM - 053532769-22 -** 14442188-4 - IPVA - RENAVAM / EXERC 00340479876/2024 - 2.066,65 - **ANA PAULA ANDRADE ROCHA - 160320188-22 -** 14406437-2 - IPVA - RENAVAM / EXERC 01285595642/2024 - 7.684,10 - 14406532-8 - IPVA - RENAVAM / EXERC 01233652963/2024 - 7.495,21 - **ANA PAULA APARECIDA CARDOSO - 030534939-26 -** 14398184-3 - IPVA - RENAVAM / EXERC 00847061043/2023 - 189,26 - **ANA PAULA ASSIS DE OLIVEIRA - 076803279-20 -** 14401570-3 - IPVA - RENAVAM / EXERC 00834140438/2023 - 174,01 - **ANA PAULA AUGUSTO - 010211469-27 -** 14442467-0 - IPVA - RENAVAM / EXERC 01369050345/2024 - 2.037,51 - **ANA PAULA BARBOSA - 096849689-06 -** 14444959-2 - IPVA - RENAVAM / EXERC 00944262791/2024 - 1.631,25 - **ANA PAULA BARBOSA DOS SANTOS - 066173099-95 -** 14441372-5 - IPVA - RENAVAM / EXERC 00409684856/2024 - 2.173,08 - **ANA PAULA BARBOZA DE JESUS - 094232459-51 -** 14417992-7 - IPVA - RENAVAM / EXERC 01066747544/2024 - 2.767,47 - **ANA PAULA BARRETO VICENTINO - 072916679-17 -** 14409002-0 - IPVA - RENAVAM / EXERC 01319997020/2024 - 5.243,61 - **ANA PAULA BATISTA - 005142049-07 -** 14411398-5 - IPVA - RENAVAM / EXERC 01281190222/2024 - 4.297,93 - **ANA PAULA BATISTA LOPES - 058923269-00 -** 14443435-8 - IPVA - RENAVAM / EXERC 00538623675/2024 - 1.913,20 - **ANA PAULA BAZOTI - 049064609-33 -** 14440194-8 - IPVA - RENAVAM / EXERC 01075987161/2024 - 2.254,81 - **ANA PAULA BENDA - 084340919-33 -** 14424264-5 - IPVA - RENAVAM / EXERC 01150094653/2024 - 4.999,81 - **ANA PAULA BEUREN - 094373219-06 -** 14433678-0 - IPVA - RENAVAM / EXERC 00529471914/2024 - 2.671,99 - **ANA PAULA BEZERRA ALEXANDRE DA SILVA - 062418859-01 -** 14422806-5 - IPVA - RENAVAM / EXERC 00856347515/2023 - 172,12 - **ANA PAULA BILOTTI HOERNING SILVA - 054402289-00 -** 14405864-0 - IPVA - RENAVAM / EXERC 01377765552/2024 - 10.538,01 - **ANA PAULA BRUM - 080072349-00 -** 14420291-0 - IPVA - RENAVAM / EXERC 01071731049/2024 - 1.946,73 - **ANA PAULA BRUNETTI REIS - 057396209-02 -** 14434586-0 - IPVA - RENAVAM / EXERC 01217155187/2024 - 2.619,33 - **ANA PAULA CALIL GUERMANDI - 041833949-02 -** 14405691-4 - IPVA - RENAVAM / EXERC 01352654706/2024 - 15.497,07 - **ANA PAULA CAMPESTRINI - 004832539-28 -** 14431711-4 - IPVA - RENAVAM / EXERC 01124924032/2024 - 2.823,26 - **ANA PAULA COITO MOREIRA - 098018439-85 -** 14403498-8 - IPVA - RENAVAM / EXERC 00335989438/2023 - 162,85 - **ANA PAULA CORDEIRO DE ALMEIDA - 081767049-11 -** 14441087-4 - IPVA - RENAVAM / EXERC 01016171533/2024 - 2.183,53 - **ANA PAULA CORDEIRO DE ANDRADE - 043986919-60 -** 14445292-5 - IPVA - RENAVAM / EXERC 00483939633/2024 - 1.529,63 - **ANA PAULA DA COSTA - 088015299-02 -** 14444316-0 - IPVA - RENAVAM / EXERC 01021188007/2024 - 1.761,52 - **ANA PAULA DA CRUZ - 085538989-38 -** 14397945-8 - IPVA - RENAVAM / EXERC 00204236444/2023 - 192,77 - **ANA PAULA DA CUNHA - 027117419-66 -** 14440261-8 - IPVA - RENAVAM / EXERC 01108215278/2024 - 2.249,82 - **ANA PAULA DA ROCHA SANTANA - 064934939-35 -**

14415964-0 - IPVA - RENAVAM / EXERC 01316838541/2024 - 3.358,47 - **ANA PAULA DA SILVA - 296112988-54 -** 14399529-1 - IPVA - RENAVAM / EXERC 00829552316/2023 - 178,50 - **ANA PAULA DA SILVA - 033347659-03 -** 14440971-0 - IPVA - RENAVAM / EXERC 00545889243/2024 - 2.192,03 - **ANA PAULA DA SILVA BULCAO - 007941029-48 -** 14404497-5 - IPVA - RENAVAM / EXERC 00825669790/2023 - 162,27 - **ANA PAULA DA SILVA COCHI - 121080418-26 -** 14429799-7 - IPVA - RENAVAM / EXERC 01037579272/2024 - 2.988,17 - **ANA PAULA DA SILVA DE FARIA - 010695509-81 -** 14396566-0 - IPVA - RENAVAM / EXERC 00115232524/2023 - 231,09 - **ANA PAULA DA SILVA GANEM - 009569529-09 -** 14425663-8 - IPVA - RENAVAM / EXERC 01253862190/2024 - 3.867,58 - **ANA PAULA DA SILVA GONCALVES - 059673759-96 -** 14429160-3 - IPVA - RENAVAM / EXERC 01074422942/2024 - 3.047,51 - **ANA PAULA DA SILVA GONCALVES - 036044319-21 -** 14439823-8 - IPVA - RENAVAM / EXERC 01000745535/2024 - 2.275,15 - **ANA PAULA DA SILVA GRAMS - 030535029-33 -** 14429330-4 - IPVA - RENAVAM / EXERC 01096007417/2024 - 3.033,20 - **ANA PAULA DA SILVA OPOLIS - 037662409-43 -** 14439642-1 - IPVA - RENAVAM / EXERC 01050388310/2024 - 2.288,52 - **ANA PAULA DA SILVA SILVA - 303393378-50 -** 14423214-3 - IPVA - RENAVAM / EXERC 00813772907/2023 - 162,27 - **ANA PAULA DE ALMEIDA - 063265699-90 -** 14401183-0 - IPVA - RENAVAM / EXERC 00845144600/2023 - 174,01 - **ANA PAULA DE ALMEIDA CAMPOS - 032299619-86 -** 14438926-3 - IPVA - RENAVAM / EXERC 00201339269/2024 - 2.348,01 - **ANA PAULA DE ALMEIDA DAS CHAGAS TONON 06337022939 - 35747965/0001-27 -** 14440138-7 - IPVA - RENAVAM / EXERC 01283068815/2024 - 2.262,11 - **ANA PAULA DE BRITO ROSA PEREIRA - 045560489-40 -** 14403859-2 - IPVA - RENAVAM / EXERC 00803178751/2023 - 162,27 - **ANA PAULA DE CAMPOS - 036512649-71 -** 14428937-4 - IPVA - RENAVAM / EXERC 01058721353/2024 - 3.066,06 - **ANA PAULA DE CARVALHO - 058573609-00 -** 14416716-3 - IPVA - RENAVAM / EXERC 01091635231/2024 - 3.120,02 - **ANA PAULA DE LIMA - REVESTIMENTOS - ME - 16560632/0001-40 -** 14443187-1 - IPVA - RENAVAM / EXERC 00874759773/2024 - 1.944,53 - **ANA PAULA DE OLIVEIRA - 075162219-29 -** 14410647-4 - IPVA - RENAVAM / EXERC 01123919086/2024 - 4.518,45 - **ANA PAULA DE SOUZA CARVALHO - 070507109-03 -** 14422906-1 - IPVA - RENAVAM / EXERC 00802665160/2023 - 170,95 - **ANA PAULA DE SOUZA DIAS - 083521489-31 -** 14398881-3 - IPVA - RENAVAM / EXERC 00855174374/2023 - 183,45 - **ANA PAULA DE SOUZA TENFEN - 061442679-05 -** 14418903-5 - IPVA - RENAVAM / EXERC 00353744891/2024 - 2.486,15 - **ANA PAULA DE SOUZA VENDITE - 006120419-64 -** 14416460-1 - IPVA - RENAVAM / EXERC 01141136390/2024 - 3.195,42 - **ANA PAULA DENES - 052693019-54 -** 14419330-0 - IPVA - RENAVAM / EXERC 00559202539/2024 - 2.337,89 - **ANA PAULA DEOSTI - 110685129-38 -** 14418443-2 - IPVA - RENAVAM / EXERC 01157864438/2024 - 2.633,22 - **ANA PAULA DIAS DINIZ - 081953019-08 -** 14403149-0 - IPVA - RENAVAM / EXERC 00250321866/2023 - 169,48 - **ANA PAULA DO NASCIMENTO - 042412489-00 -** 14444806-5 - IPVA - RENAVAM / EXERC 00209693100/2024 - 1.682,29 - **ANA PAULA DOS SANTOS - 010876629-23 -** 14418562-5 - IPVA - RENAVAM / EXERC 01006906352/2024 - 2.593,09 - **ANA PAULA DOS SANTOS DE ANDRADE - 035996099-50 -** 14412931-8 - IPVA - RENAVAM / EXERC 00558941958/2024 - 3.924,11 - **ANA PAULA DOS SANTOS MENDES - 073745709-02 -** 14423234-8 - IPVA - RENAVAM / EXERC 00802441351/2023 - 162,27 - **ANA PAULA DOS SANTOS RAMM - 034372239-92 -** 14431806-4 - IPVA - RENAVAM / EXERC 00373065060/2024 - 2.816,28 - **ANA PAULA DUARTE RIBEIRO - 006187359-41 -** 14411758-1 - IPVA - RENAVAM / EXERC 01071851222/2024 - 4.178,88 - **ANA PAULA FARIA VICENTE - 112102259-64 -** 14437246-8 - IPVA - RENAVAM / EXERC 00539121169/2024 - 2.475,23 - **ANA PAULA FEDECHEM SILVA - 089034469-84 -** 14404669-2 - IPVA - RENAVAM / EXERC 00861431294/2023 - 161,02 - **ANA PAULA FERNANDES DE OLIVEIRA - 052484019-92 -** 14410736-5 - IPVA - RENAVAM / EXERC 01156038941/2024 - 4.491,78 - **ANA PAULA FERNANDES ROCHA - 083911079-06 -** 14420120-5 - IPVA - RENAVAM / EXERC 00937257419/2024 - 2.038,36 - **ANA PAULA FERRO CAMPINAS - 067770919-63 -** 14442195-7 - IPVA - RENAVAM / EXERC 00324543310/2024 - 2.064,94 - **ANA PAULA FIORINI EDUARDO - 029382409-61 -** 14415344-8 - IPVA - RENAVAM / EXERC 00469250089/2024 - 3.475,35 - **ANA PAULA FRAGOSO DOS SANTOS CASTRO - 079898409-01 -** 14400972-0 - IPVA - RENAVAM / EXERC 00810713659/2023 - 175,79 - **ANA PAULA FRANCA DE ALMEIDA - 051974279-65 -** 14404157-7 - IPVA - RENAVAM / EXERC 00798667990/2023 - 162,27 - **ANA PAULA GALVAO ASSIS - 329976878-61 -** 14398557-1 - IPVA - RENAVAM / EXERC 00915145596/2023 - 187,26 - **ANA PAULA GARCIA ROSA - 044168149-25 -** 14403740-5 - IPVA - RENAVAM / EXERC 00811804895/2023 - 162,27 - **ANA PAULA GASPAR - 066269859-22 -** 14426814-8 - IPVA - RENAVAM / EXERC 01211332320/2024 - 3.378,72 - **ANA PAULA GEMELLI - 058770569-80 -** 14438332-0 - IPVA - RENAVAM / EXERC 01414526382/2024 - 2.388,95 - **ANA PAULA GOMES DA ROCHA - 009885579-40 -** 14435652-7 - IPVA - RENAVAM / EXERC 00282643338/2024 - 2.552,54 - **ANA PAULA GOMES GAUDENCIO - 007226459-45 -** 14434606-8 - IPVA - RENAVAM / EXERC 01027571937/2024 - 2.616,72 - **ANA PAULA GOMES PACHECO - 024024509-16 -** 14396930-4 - IPVA - RENAVAM / EXERC 00926274201/2023 - 219,36 - **ANA PAULA GONCALVES - TRANSPORTES - 07412231/0001-51 -** 14438600-0 - IPVA - RENAVAM / EXERC 00965879879/2024 - 2.365,30 - **ANA PAULA GONCALVES DOS SANTOS TOBIAS - 057850219-43 -** 14418928-0 - IPVA - RENAVAM / EXERC 01262835418/2024 - 2.479,63 - **ANA PAULA GREGZIGONSKI - 064970799-04 -** 14400913-4 - IPVA - RENAVAM / EXERC 00461964279/2023 - 176,24 - **ANA PAULA GRIEBLER - 086610219-10 -** 14411144-3 - IPVA - RENAVAM / EXERC 01301567040/2024 - 4.365,65 - **ANA PAULA HALACHEN MENDES - 077125409-18 -** 14403449-0 - IPVA - RENAVAM / EXERC 00337888060/2023 - 162,85 - **ANA PAULA HASSEN - 061260629-57 -** 14407809-8 - IPVA - RENAVAM / EXERC 01183843299/2024 - 5.901,21 - **ANA PAULA HRUSCHKA DE OLIVEIRA - 040938419-42 -** 14404636-6 - IPVA - RENAVAM / EXERC 00975825330/2023 - 161,39 - **ANA PAULA JOSE DE GODOY - 005887969-21 -** 14419018-1 - IPVA - RENAVAM / EXERC 01085715326/2024 - 2.445,37 - **ANA PAULA JULIAO LOPES - 050818799-08 -** 14404406-1 - IPVA - RENAVAM / EXERC 00818449098/2023 - 162,27 - **ANA PAULA LICHENSKI - 085304139-38 -** 14435992-5 - IPVA - RENAVAM / EXERC 00392944251/2024 - 2.534,82 - **ANA PAULA LIMA LESSENKO - 057568169-17 -** 14405305-2 - IPVA - RENAVAM / EXERC 00917682408/2023 - 154,18 - **ANA PAULA LOPES STAXIV - 075603619-43 -** 14438939-5 - IPVA - RENAVAM / EXERC 01142935105/2024 - 2.345,15 - **ANA PAULA LOPES WALTRICH - 020705189-57 -** 14412473-1 - IPVA - RENAVAM / EXERC 01195596836/2024 - 4.022,99 - **ANA PAULA LOTTI - 078254179-84 -** 14443182-0 - IPVA - RENAVAM / EXERC 00477183751/2024 - 1.945,01 - **ANA PAULA MACHADO CARDOSO - 090376049-51 -** 14400336-5 - IPVA - RENAVAM / EXERC 00845104128/2023 - 178,50 - **ANA PAULA MACHADO RAUPP - 015152940-05 -** 14399957-2 - IPVA - RENAVAM / EXERC 00832212555/2023 - 178,50 - **ANA PAULA MACIEL DA SILVA - 010929359-24 -** 14398863-5 - IPVA - RENAVAM / EXERC 00852693370/2023 - 183,45 - **ANA PAULA METTA DOMINGUES - 006086859-76 -** 14437501-7 - IPVA - RENAVAM / EXERC 00960603077/2024 - 2.464,24 - **ANA PAULA MOREIRA SCHVIK - 038929639-24 -** 14399902-5 - IPVA - RENAVAM / EXERC 00827907176/2023 - 178,50 - **ANA PAULA MORES MARTINS - 125823639-79 -** 14427916-6 - IPVA - RENAVAM / EXERC 01120993811/2024 - 3.216,18 - **ANA PAULA NACARIO SILVA - 028468859-23 -** 14441080-7 - IPVA - RENAVAM / EXERC 01006393274/2024 - 2.184,26 - **ANA PAULA NASCIMENTO DA SILVA - 050731275-95 -** 14441913-8 - IPVA - RENAVAM / EXERC 01115493121/2024 - 2.108,25 - **ANA PAULA OLIVEIRA DA COSTA DOS SANTOS - 055957219-01 -** 14432063-8 - IPVA - RENAVAM / EXERC 01160636963/2024 - 2.793,43 - **ANA PAULA PAES VIANA - 058950429-02 -** 14423070-1 - IPVA - RENAVAM / EXERC 01098917526/2023 - 165,55 - **ANA PAULA PANTALEAO SANTANA - 065974709-07 -** 14397546-0 - IPVA - RENAVAM / EXERC 00904280004/2023 - 206,07 - **ANA PAULA PEREIRA - 091419489-55 -** 14417863-7 - IPVA - RENAVAM / EXERC 01014491042/2024 - 2.823,46 - **ANA PAULA PEREIRA DA COSTA - 093318419-06 -** 14397462-6 - IPVA - RENAVAM / EXERC 00875104045/2023 - 206,07 - **ANA PAULA PEREIRA SAGAZ - 101748959-92 -** 14419120-0 - IPVA - RENAVAM / EXERC 00509645739/2024 - 2.407,65 - **ANA PAULA PINHEIRO - 031535229-95 -** 14436517-8 - IPVA - RENAVAM / EXERC 01238819181/2024 - 2.509,77 - **ANA PAULA PINHEIRO GOMES - 038151869-86 -** 14401884-2 - IPVA - RENAVAM / EXERC 00335529291/2023 - 173,60 - **ANA PAULA PIOVAN GHAGAS - 054455739-58 -** 14445134-1 - IPVA - RENAVAM / EXERC 00324153759/2024 - 1.582,46 - **ANA PAULA PRIMAO DA SILVA - 074038279-96 -** 14402306-4 - IPVA - RENAVAM / EXERC 00803825790/2023 - 170,95 - **ANA PAULA PRUCINIO - 078735999-81 -** 14422244-0 - IPVA - RENAVAM / EXERC 00845618032/2023 - 178,50 - **ANA PAULA QUIRINO DO NASCIMENTO - 061402229-07 -** 14400828-6 - IPVA - RENAVAM / EXERC 00843768991/2023 - 178,50 - **ANA PAULA RAMALHO COSTA - 042037899-58 -** 14399305-1 - IPVA - RENAVAM / EXERC 00913262595/2023 - 179,00 - **ANA PAULA RIBAS - 037973089-81 -** 14431809-9 - IPVA - RENAVAM / EXERC 00361876963/2024 - 2.816,28 - **ANA PAULA RIBEIRO - 011128079-69 -** 14398781-7 - IPVA - RENAVAM / EXERC 00855512563/2023 - 183,45 - **ANA PAULA RIBEIRO - 092672849-08 -** 14403073-7 - IPVA - RENAVAM / EXERC 00284117471/2023 - 169,48 - **ANA PAULA RIBEIRO - 088002919-61 -** 14444438-8 - IPVA - RENAVAM / EXERC 00165252006/2024 - 1.743,63 - **ANA PAULA RIBEIRO DA COSTA - 032287409-27 -** 14443359-9 - IPVA - RENAVAM / EXERC 00356397920/2024 - 1.927,31 - **ANA PAULA ROCHA - 023951819-51 -** 14418606-0 - IPVA - RENAVAM / EXERC 01114662671/2024 - 2.578,57 - **ANA PAULA ROCHA DE LIMA - 018846589-89 -** 14441850-6 - IPVA - RENAVAM / EXERC 01158853618/2024 - 2.115,14 - **ANA PAULA RODRIGUES - 040131389-13 -** 14433873-1 - IPVA - RENAVAM / EXERC 00568145771/2024 - 2.663,21 - **ANA PAULA RODRIGUES DA SILVA - 070915949-83 -** 14443391-2 - IPVA - RENAVAM / EXERC 00490372546/2024 - 1.920,11 - **ANA PAULA SANCHES - 041058289-16 -** 14410905-8 - IPVA - RENAVAM / EXERC 01244156164/2024 - 4.447,12 - **ANA PAULA SCHMIDT WOLFF MENDES - 021986189-74 -** 14435531-8 - IPVA - RENAVAM / EXERC 01081981013/2024 - 2.560,62 - **ANA PAULA SCHVEIGERT BATISTA DENECHEVICZ - 009486279-64 -** 14435797-3 - IPVA - RENAVAM / EXERC 01001229778/2024 - 2.542,04 - **ANA PAULA SELK SERAFIN - 086691829-98 -** 14445184-8 - IPVA - RENAVAM / EXERC 01072431650/2024 - 1.569,11 - **ANA PAULA SELZELIN CORDEIRO - 045679979-64 -** 14407223-5 - IPVA - RENAVAM / EXERC 01230973300/2024 - 6.374,90 - **ANA PAULA SIEMENS - 075456689-79 -** 14411133-8 - IPVA - RENAVAM / EXERC 01276790691/2024 - 4.368,98 - **ANA PAULA SILVA BALCER - 068357079-09 -** 14441499-3 - IPVA - RENAVAM / EXERC 01019262289/2024 - 2.161,24 - **ANA PAULA SILVA DE ARAUJO - 052594969-06 -** 14428838-6 - IPVA - RENAVAM / EXERC 01221799719/2024 - 3.090,94 - **ANA PAULA SILVA DE OLIVEIRA - 069993419-23 -** 14416911-5 - IPVA - RENAVAM / EXERC 01043582263/2024 - 3.063,98 - **ANA PAULA SILVA DE SOUSA - 055384389-37 -** 14416260-9 - IPVA - RENAVAM / EXERC 01193686510/2024 - 3.259,44 - **ANA PAULA SILVEIRA LEDO - 386900118-62 -** 14414773-1 - IPVA - RENAVAM / EXERC 01228437766/2024 - 3.569,65 - **ANA PAULA SINECIATO MARTINS - 062106159-02 -** 14422905-3 - IPVA - RENAVAM / EXERC 00808282123/2023 - 170,95 - **ANA PAULA SOARES MACARIO - 018995909-60 -** 14413672-1 - IPVA - RENAVAM / EXERC 00500404283/2024 - 3.762,87 - **ANA PAULA SPAK - 006840419-01 -** 14416988-3 - IPVA - RENAVAM / EXERC 01271264568/2024 - 3.045,73 - **ANA PAULA TEIXEIRA DE CARVALHO - 006911429-39 -** 14437534-3 - IPVA - RENAVAM / EXERC 00477962386/2024 - 2.463,34 - **ANA PAULA URBANSKI DE LIMA DE MELO - 051797389-89 -** 14426550-5 - IPVA - RENAVAM / EXERC 00284693537/2024 - 3.463,10 - **ANA PAULA VAZ MOREIRA MAGGI - 044244479-60 -** 14431818-8 - IPVA - RENAVAM / EXERC 00424607077/2024 - 2.816,28 - **ANA PAULA VAZ SEPP - 112572809-45 -** 14434476-6 - IPVA - RENAVAM / EXERC 01198905287/2024 - 2.625,80 - **ANA PAULA VEIGA - 094837609-09 -** 14426866-0 - IPVA - RENAVAM / EXERC 00558354670/2024 - 3.372,34 - **ANA PAULA VILLACA - 088562289-80 -** 14434385-9 - IPVA - RENAVAM / EXERC 00470449110/2024 - 2.630,12 - **ANA PAULA WANKE - 959552329-15 -** 14408324-5 - IPVA - RENAVAM / EXERC 01378869394/2024 - 5.552,80 - **ANA PAULA WERNER DA LUZ - 35260675/0001-54 -** 14412906-7 - IPVA - RENAVAM / EXERC 00564865982/2024 - 3.926,56 - **ANA PAULA YAMASAKI - 036295199-38 -** 14434426-0 - IPVA - RENAVAM / EXERC 01092066958/2024 - 2.628,73 - **ANA PAULA YUMI SUNAHARA MACHADO - 065887599-08 -** 14441877-8 - IPVA - RENAVAM / EXERC 01131310184/2024 -

Diário Oficial Certificado Digitalmente
O Departamento de Imprensa Oficial do Estado do Paraná, de garantia de autenticidade deste documento, desde que visualizado através do site http://www.imprensaoficial.pr.gov.br

2.115,05 - **ANA PAULA ZEREK SANTOS - 059335789-24 -** 14408424-1 - IPVA - RENAVAM / EXERC 01317230229/2024 - 5.502,28 - **ANA PAULINA ROSSAFA LIMA - 329611382-72 -** 14416439-3 - IPVA - RENAVAM / EXERC 01222484088/2024 - 3.205,13 - **ANA PEREIRA DOS SANTOS MOREIRA - 022283409-95 -** 14422047-1 - IPVA - RENAVAM / EXERC 00827436203/2023 - 178,50 - **ANA PIMENTA DE MORAES - 536100169-49 -** 14428392-9 - IPVA - RENAVAM / EXERC 01138939371/2024 - 3.141,46 - **ANA RAQUEL RIBEIRO SILVERIO VALLEGAS - 056753137-61 -** 14426986-1 - IPVA - RENAVAM / EXERC 01164422771/2024 - 3.358,06 - **ANA REGINA ANDRADE - 066734569-81 -** 14439579-4 - IPVA - RENAVAM / EXERC 00232765529/2024 - 2.294,14 - **ANA REGINA CHEPAK DE SOUZA - 363010009-00 -** 14440458-0 - IPVA - RENAVAM / EXERC 00334740827/2024 - 2.233,31 - **ANA ROBERTA MENDES - 056102999-77 -** 14404194-1 - IPVA - RENAVAM / EXERC 00811108759/2023 - 162,27 - **ANA ROBERTA VIEIRA ROSA - 043730199-08 -** 14420280-5 - IPVA - RENAVAM / EXERC 00420766227/2024 - 1.955,77 - **ANA RODRIGUES DA SILVA - 796378849-04 -** 14434909-1 - IPVA - RENAVAM / EXERC 00887353738/2024 - 2.601,48 - **ANA RODRIGUES PULIDO - 055546889-50 -** 14442783-1 - IPVA - RENAVAM / EXERC 01092847453/2024 - 2.000,45 - **ANA ROSA DA SILVA - 260746448-02 -** 14443791-8 - IPVA - RENAVAM / EXERC 00280122276/2024 - 1.856,35 - **ANA ROSA OLIVEIRA LIMA - 681601519-34 -** 14442392-5 - IPVA - RENAVAM / EXERC 01117855047/2024 - 2.047,74 - **ANA ROSA ROOS DOS SANTOS - 090178409-51 -** 14442662-2 - IPVA - RENAVAM / EXERC 01010370569/2024 - 2.014,69 - **ANA ROSALVA GESUINO - 006548369-30 -** 14429856-0 - IPVA - RENAVAM / EXERC 01211065704/2024 - 2.982,21 - **ANA RUCI LEMOS - 766140779-53 -** 14404162-3 - IPVA - RENAVAM / EXERC 00819540773/2023 - 162,27 - **ANA SATILA VIEIRA VARGAS - 040467701-04 -** 14412367-0 - IPVA - RENAVAM / EXERC 01153242998/2024 - 4.034,43 - **ANA SATIRA NABAO - 871098759-20 -** 14435739-6 - IPVA - RENAVAM / EXERC 01174813277/2024 - 2.547,86 - **ANA SCHIMAINSKI - 243638809-10 -** 03683746-2 - IAP - AUTO INFRACAO 00135803 - 30.278,12 - **ANA SILVIA DIAS DE OLIVEIRA - 719047271-15 -** 14404205-0 - IPVA - RENAVAM / EXERC 00811269914/2023 - 162,27 - **ANA SOELI CATARINA SANTOS - 019584129-88 -** 14404907-1 - IPVA - RENAVAM / EXERC 00118155261/2023 - 155,95 - **ANA VALERIA CAVALCANTE AMORIM - 299361443-68 -** 14431176-0 - IPVA - RENAVAM / EXERC 01321708340/2024 - 2.861,36 - **ANA VITORIA FERREIRA - 359552078-56 -** 14434961-0 - IPVA - RENAVAM / EXERC 00596827539/2024 - 2.597,20 - **ANA ZENEIDE TEIXEIRA ENEMBRECK - 042560028-98 -** 14416009-6 - IPVA - RENAVAM / EXERC 01123987731/2024 - 3.349,41 - **ANA ZESZOTKO - 301890479-68 -** 14436116-4 - IPVA - RENAVAM / EXERC 01146348824/2024 - 2.529,05 - **ANABELLE MARIA CASTRO ODIO VOLTOLINI - 223198138-61 -** 14409953-2 - IPVA - RENAVAM / EXERC 01290029200/2024 - 4.790,80 - 14410757-8 - IPVA - RENAVAM / EXERC 01320073538/2024 - 4.486,37 - **ANABELY SOUZA FAGUNDES - 083623049-36 -** 14409414-0 - IPVA - RENAVAM / EXERC 01163640325/2024 - 5.037,26 - **ANACIR MENDONCA DOS SANTOS - 450738219-04 -** 14428377-5 - IPVA - RENAVAM / EXERC 00992106060/2024 - 3.142,81 - **ANACLETOS BAR LTDA - ME - 07304964/0001-72 -** 14435715-9 - IPVA - RENAVAM / EXERC 00139641866/2024 - 2.549,99 - **ANADI BOSA - 327817259-00 -** 14430649-0 - IPVA - RENAVAM / EXERC 01109679103/2024 - 2.902,98 - **ANADIR STAROI - 708350559-49 -** 14433140-0 - IPVA - RENAVAM / EXERC 01250040946/2024 - 2.716,56 - **ANAIARA DE FATIMA ADAMANTE CIPRIANO - 086829949-92 -** 14441359-8 - IPVA - RENAVAM / EXERC 00349678456/2024 - 2.173,08 - **ANAIARA EMILIA SILVA SOLANO GOMES - 049328145-26 -** 14421061-1 - IPVA - RENAVAM / EXERC 01072060695/2023 - 206,27 - **ANAILTON BENANTE VOLTATONI - 083483179-10 -** 14423904-0 - IPVA - RENAVAM / EXERC 01128584112/2024 - 6.393,67 - **ANAIR LUCIA MARAM SARNIK - 026840249-36 -** 14427781-3 - IPVA - RENAVAM / EXERC 01023917758/2024 - 3.230,84 - **ANAIR MARIA TEIXEIRA DE SOUZA - 019584209-05 -** 14406691-0 - IPVA - RENAVAM / EXERC 00340816775/2024 - 7.096,23 - **ANAISE CAMILE COSTA DA SILVA - 060053459-66 -** 14440895-0 - IPVA - RENAVAM / EXERC 01099474270/2024 - 2.199,75 - **ANALDINA PARAGUASSU PENA - 062912012-91 -** 14433313-6 - IPVA - RENAVAM / EXERC 01258398009/2024 - 2.700,66 - **ANALIA BARBOSA - 323637709-78 -** 14405338-9 - IPVA - RENAVAM / EXERC 00861468910/2023 - 153,88 - **ANALIA DE FATIMA FREITAS DE CASTRO - 02528298/0001-32 -** 14432058-1 - IPVA - RENAVAM / EXERC 01116785568/2024 - 2.793,43 - **ANALIA TOSHIE MASSUKI SANTOS - 490024309-49 -** 14396655-0 - IPVA - RENAVAM / EXERC 00841869243/2023 - 228,50 - **ANALICE CORREA BEQUER - 550055279-15 -** 14438133-5 - IPVA - RENAVAM / EXERC 01102084732/2024 - 2.407,38 - **ANALICE DCARLA MELCHIOR - 082529059-78 -** 14428852-1 - IPVA - RENAVAM / EXERC 01326090647/2024 - 3.086,60 - **ANALICE DEBALDI VANELLI - 087531719-77 -** 14440835-7 - IPVA - RENAVAM / EXERC 00350789312/2024 - 2.205,25 - **ANALICE MATIAS RODRIGUES - 876621679-68 -** 14442100-0 - IPVA - RENAVAM / EXERC 00308863585/2024 - 2.077,65 - **ANALUCIA SOUSA - 504555914-15 -** 14427603-5 - IPVA - RENAVAM / EXERC 01248763812/2024 - 3.263,10 - **ANANIAS GONCALVES DA SILVA - 544426649-00 -** 14401610-6 - IPVA - RENAVAM / EXERC 00821073605/2023 - 174,01 - **ANANIAS SOARES FALCAO - 666973369-00 -** 14422372-1 - IPVA - RENAVAM / EXERC 00828064024/2023 - 178,50 - **ANASTACIA ARAUJO NAKATANI - 716606669-53 -** 14427180-7 - IPVA - RENAVAM / EXERC 00585040303/2024 - 3.326,53 - **ANASTACIA DE REZENDE - 26454813/0001-45 -** 14420458-1 - IPVA - RENAVAM / EXERC 00551461276/2024 - 1.865,45 - **ANASTACIA GURKEVICZ - 283004249-20 -** 14416099-1 - IPVA - RENAVAM / EXERC 00490117856/2024 - 3.319,98 - **ANASTACIO DOS SANTOS - 433434229-91 -** 14404851-2 - IPVA - RENAVAM / EXERC 00982658907/2023 - 155,95 - **ANATALY LIBERATO DOS SANTOS 38090127851 - 27201973/0001-45 -** 14416012-6 - IPVA - RENAVAM / EXERC 01098836631/2024 - 3.347,63 - **ANATAN SILVA DE OLIVEIRA - 127729547-65 -** 14443468-4 - IPVA - RENAVAM / EXERC 01122386904/2024 - 1.910,71 - **ANATAY AGROPECUARIA LTDA - 21069016/0001-20 -** 14412307-7 - IPVA - RENAVAM / EXERC 01407014061/2024 - 4.051,51 - **ANATOLIO KALUGIN - 047055159-35 -** 14407248-0 - IPVA - RENAVAM / EXERC 01021056739/2024 - 6.354,87 - **ANAURELINO PAULUS - 475144269-49 -** 14439724-0 - IPVA - RENAVAM / EXERC 00270473009/2024 - 2.282,22 - **ANAYARA DA SILVA MERCADO DE SOUZA - 047204939-98 -** 14438004-5 - IPVA - RENAVAM / EXERC 01204498340/2024 - 2.416,76 - **ANAZIR BATISTA DE SOUZA - 738190699-68 -** 14422512-0 - IPVA - RENAVAM / EXERC 00475122674/2023 - 176,24 - **ANAZIR MARIA BRIDAROLLI DE OLIVEIRA - 504181819-34 -** 14428211-6 - IPVA - RENAVAM / EXERC 01177266358/2024 - 3.164,95 - **ANCELMO MARCOS BEZERRA DE SOUZA - 043340545-79 -** 14424970-4 - IPVA - RENAVAM / EXERC 00494346795/2024 - 4.295,38 - **ANCELMO MARTINS ANTUNES - 075733199-83 -** 14399689-1 - IPVA - RENAVAM / EXERC 00835748375/2023 - 178,50 - **ANDBEN CONSULTORIA EM GESTAO EMPRESARIAL LTDA - 22395716/0001-78 -** 14407854-3 - IPVA - RENAVAM / EXERC 01195906894/2024 - 5.835,70 - **ANDELCIO FERREIRA DA SILVA - 037108129-76 -** 14439906-4 - IPVA - RENAVAM / EXERC 00550960252/2024 - 2.270,85 - **ANDERCINA SOARES DE OLIVEIRA - 004653949-22 -** 14398703-5 - IPVA - RENAVAM / EXERC 00458884626/2023 - 185,68 - **ANDERLON PATRUNI - 061551479-06 -** 14422623-2 - IPVA - RENAVAM / EXERC 00841387052/2023 - 174,01 - **ANDERSON ANTONIO CARDOSO - 114428659-03 -** 14422310-1 - IPVA - RENAVAM / EXERC 00838728634/2023 - 178,50 - **ANDERSON CARDOZO BASTOS - 033742419-56 -** 14431704-1 - IPVA - RENAVAM / EXERC 01141962737/2024 - 2.823,26 - **ANDERSON PEREIRA DA SILVA - 048498064-57 -** 14396739-5 - IPVA - RENAVAM / EXERC 00873745329/2023 - 220,90 - **ANDERSON RIBEIRO DE ALMEIDA - 010898601-29 -** 14412548-7 - IPVA - RENAVAM / EXERC 01255231057/2024 - 4.007,39 - **ANDERSON WILLIAN DACOL REWAY - 911645089-20 -** 14427082-7 - IPVA - RENAVAM / EXERC 01380391617/2024 - 3.339,87 - **ANDERSON ALCINO BATISTA - 029126399-21 -** 14410641-5 - IPVA - RENAVAM / EXERC 01118896863/2024 - 4.518,45 - **ANDERSON ALEXANDRE ZOCCHE - 058189739-05 -** 14419223-0 - IPVA - RENAVAM / EXERC 01201069626/2024 - 2.367,33 - **ANDERSON ALVES DE OLIVEIRA - 032722319-78 -** 14438743-0 - IPVA - RENAVAM / EXERC 00282519319/2024 - 2.356,38 - **ANDERSON ALVES MIKALDO - 055450619-08 -** 14421144-8 - IPVA - RENAVAM / EXERC 00894786164/2023 - 206,07 - **ANDERSON AMARAL KOCH - 094103559-07 -** 14417865-3 - IPVA - RENAVAM / EXERC 00991970039/2024 - 2.823,46 - **ANDERSON ANTONIO DALAZUANA - 039749409-28 -** 14425255-1 - IPVA - RENAVAM / EXERC 00255479131/2024 - 4.093,72 - **ANDERSON ANTUNES - 086825659-51 -** 14440171-9 - IPVA - RENAVAM / EXERC 00396326552/2024 - 2.256,98 - **ANDERSON ANTUNES GOMES - 062648259-30 -** 14401028-0 - IPVA - RENAVAM / EXERC 00841016615/2023 - 174,01 - **ANDERSON APARECIDO DA SILVA - 076642059-05 -** 14399520-8 - IPVA - RENAVAM / EXERC 00836985656/2023 - 178,50 - **ANDERSON APARECIDO DE ALMEIDA - 339902898-96 -** 14425457-0 - IPVA - RENAVAM / EXERC 01199957930/2024 - 3.962,12 - **ANDERSON APARECIDO DE SOUSA - 021022599-86 -** 14404412-6 - IPVA - RENAVAM / EXERC 00800180615/2023 - 162,27 - **ANDERSON APARECIDO LANDARIN - 066174939-82 -** 14422186-9 - IPVA - RENAVAM / EXERC 00829997202/2023 - 178,50 - **ANDERSON APARECIDO MACIEL - 076006769-40 -** 14409713-0 - IPVA - RENAVAM / EXERC 01066194170/2024 - 4.888,99 - 14438087-8 - IPVA - RENAVAM / EXERC 00566095386/2024 - 2.409,96 - **ANDERSON APARECIDO RAIMUNDO - 071699429-17 -** 14434566-5 - IPVA - RENAVAM / EXERC 01125796372/2024 - 2.619,85 - **ANDERSON ASSUNCAO NOGUEIRA - 005169729-79 -** 14420613-4 - IPVA - RENAVAM / EXERC 01000188377/2024 - 1.728,34 - **ANDERSON AUGUSTO DE MORAES - REPRESENTACAO COMERCIAL - 16629520/0001-06 -** 14411190-7 - IPVA - RENAVAM / EXERC 01299974322/2024 - 4.348,55 - **ANDERSON AUGUSTO KERSCHER - 027656729-38 -** 14429664-8 - IPVA - RENAVAM / EXERC 01217618241/2024 - 2.999,41 - **ANDERSON AUGUSTO SARRIS - 045747289-81 -** 14402116-9 - IPVA - RENAVAM / EXERC 00867314753/2023 - 172,12 - **ANDERSON BARBOSA - 044486619-11 -** 14404126-7 - IPVA - RENAVAM / EXERC 00817214712/2023 - 162,27 - **ANDERSON BARBOSA FARIAS - 066014319-40 -** 14423247-0 - IPVA - RENAVAM / EXERC 00805797963/2023 - 162,27 - **ANDERSON BARBOSA TRINDADE - 005774909-40 -** 14417278-7 - IPVA - RENAVAM / EXERC 01011785924/2024 - 2.988,17 - **ANDERSON BATISTA DE SOUZA - 030080019-39 -** 14409684-3 - IPVA - RENAVAM / EXERC 01026311710/2024 - 4.898,42 - **ANDERSON BATISTA TORRES - 037322899-66 -** 14434700-5 - IPVA - RENAVAM / EXERC 01053013857/2024 - 2.610,88 - **ANDERSON BELINI SEBA - 354571838-74 -** 14409720-3 - IPVA - RENAVAM / EXERC 01067055638/2024 - 4.888,99 - **ANDERSON BENTO RIBEIRO - 212942478-32 -** 14400484-1 - IPVA - RENAVAM / EXERC 00831831251/2023 - 178,50 - **ANDERSON BERNARDINELLI - 019175849-38 -** 14442284-8 - IPVA - RENAVAM / EXERC 00460178938/2024 - 2.059,35 - **ANDERSON BONATO - 036164429-90 -** 14424036-7 - IPVA - RENAVAM / EXERC 01093434209/2024 - 5.601,89 - **ANDERSON BORGES DA COSTA - 061001819-16 -** 14440199-9 - IPVA - RENAVAM / EXERC 01078306300/2024 - 2.254,81 - **ANDERSON BORGES LOURENCO - 068823099-73 -** 14424671-3 - IPVA - RENAVAM / EXERC 01192430104/2024 - 4.514,06 - **ANDERSON BORILLE - 080906769-28 -** 14444197-4 - IPVA - RENAVAM / EXERC 01150681133/2024 - 1.782,61 - **ANDERSON BORSUK - 068378109-01 -** 14437281-6 - IPVA - RENAVAM / EXERC 00585080089/2024 - 2.475,23 - **ANDERSON BOTTINO - 007113749-10 -** 14440904-3 - IPVA - RENAVAM / EXERC 01078537590/2024 - 2.199,15 - **ANDERSON CABRAL DA SILVA - 055207509-47 -** 14404854-7 - IPVA - RENAVAM / EXERC 00124746667/2023 - 155,95 - **ANDERSON CAMPOS SCHRAN - 603831789-91 -** 14443413-7 - IPVA - RENAVAM / EXERC 00461399326/2024 - 1.917,55 - **ANDERSON CARAMES VIDAL - 037740609-08 -** 14435302-1 - IPVA - RENAVAM / EXERC 00476344590/2024 - 2.575,19 - **ANDERSON CARDOSO DE LIMA - 060706599-02 -** 14408471-3 - IPVA - RENAVAM / EXERC 01334261749/2024 - 5.486,53 - **ANDERSON CARLOS ALVES - 032822119-88 -** 14423121-0 - IPVA - RENAVAM / EXERC 00817444491/2023 - 162,27 - **ANDERSON CARLOS ALVES FERREIRA - 049785839-85 -** 14440462-9 - IPVA - RENAVAM / EXERC 00251005704/2024 - 2.232,53 - **ANDERSON CARLOS BATISTA - 034372439-18 -** 14400585-6 - IPVA - RENAVAM / EXERC 00830829377/2023 - 178,50 - **ANDERSON CARLOS BORBA - 042327799-57 -** 14400942-8 - IPVA - RENAVAM / EXERC 00430004419/2023 - 176,24 - 14435111-8 - IPVA - RENAVAM / EXERC 00593246152/2024 - 2.586,32 - **ANDERSON CARLOS DE OLIVEIRA - 040478729-03 -** 14401342-5 - IPVA - RENAVAM / EXERC 00840206755/2023 - 174,01 - **ANDERSON CARLOS FERREIRA - 089531269-75 -** 14430335-0 - IPVA - RENAVAM / EXERC 01136832235/2024 - 2.936,99 - **ANDERSON CARVALHO -**

034314639-83 - 14407714-8 - IPVA - RENAVAM / EXERC 01323139530/2024 - 5.967,84 - **ANDERSON CARVALHO CARNEIRO - 005956829-10 -** 14400342-0 - IPVA - RENAVAM / EXERC 00832499749/2023 - 178,50 - **ANDERSON CARVALHO QUEIROZ - 035145971-54 -** 14409156-6 - IPVA - RENAVAM / EXERC 01368331316/2024 - 5.163,79 - **ANDERSON CASANOVA - 908620589-53 -** 14440850-0 - IPVA - RENAVAM / EXERC 00336182643/2024 - 2.205,25 - **ANDERSON CASTILHOS SCHERER - 028469039-21 -** 14410522-2 - IPVA - RENAVAM / EXERC 00306482223/2024 - 4.575,54 - **ANDERSON CAVAZANI PAIVA - 031584919-31 -** 14411522-8 - IPVA - RENAVAM / EXERC 01194391920/2024 - 4.256,18 - **ANDERSON CESAR DYNULK - 070345539-71 -** 14441185-4 - IPVA - RENAVAM / EXERC 01171390391/2024 - 2.180,51 - **ANDERSON CEZAR CARLESSO - 965716679-91 -** 14439629-4 - IPVA - RENAVAM / EXERC 00233170057/2024 - 2.290,08 - **ANDERSON CEZAR TELES BASTOS - 004429839-05 -** 14414983-1 - IPVA - RENAVAM / EXERC 00354391704/2024 - 3.532,81 - **ANDERSON CICERO CLAUDINO - 035861079-60 -** 14416841-0 - IPVA - RENAVAM / EXERC 00384678696/2024 - 3.088,66 - **ANDERSON CIFRONIO VIEIRA - 059385449-71 -** 14403870-3 - IPVA - RENAVAM / EXERC 00802290418/2023 - 162,27 - **ANDERSON CLAITON MORETAO DA SILVA - 032299799-23 -** 14411544-9 - IPVA - RENAVAM / EXERC 01208997499/2024 - 4.244,02 - **ANDERSON CLEITON DE LIMA OLIVEIRA - 040021589-69 -** 14433142-7 - IPVA - RENAVAM / EXERC 00926003020/2024 - 2.715,68 - **ANDERSON CLEMENTE DA SILVA - 378604718-92 -** 14414686-7 - IPVA - RENAVAM / EXERC 01327334574/2024 - 3.583,05 - **ANDERSON COLACO LAURIANO DOS SANTOS - 023553949-03 -** 14436668-9 - IPVA - RENAVAM / EXERC 01134672281/2024 - 2.497,61 - **ANDERSON COMERCIO DE VEICULOS LTDA - 28468345/0001-93 -** 14431954-0 - IPVA - RENAVAM / EXERC 01106742777/2024 - 2.802,92 - **ANDERSON CORREA NUNES - 030893079-79 -** 14428204-3 - IPVA - RENAVAM / EXERC 01130292255/2024 - 3.165,09 - **ANDERSON DA LUZ - 101005909-26 -** 14418364-9 - IPVA - RENAVAM / EXERC 00469351284/2024 - 2.649,76 - **ANDERSON DA SILVA ALVES DE OLIVEIRA - 088471209-50 -** 14395776-4 - IPVA - RENAVAM / EXERC 00962443395/2023 - 325,18 - **ANDERSON DA SILVA CARRIEL - 125653179-05 -** 14398426-5 - IPVA - RENAVAM / EXERC 00876519958/2023 - 189,26 - **ANDERSON DA SILVA PINTO - 109270739-51 -** 14438390-7 - IPVA - RENAVAM / EXERC 01019099388/2024 - 2.383,10 - **ANDERSON DA SILVA RIBAS - 085796479-83 -** 14401017-5 - IPVA - RENAVAM / EXERC 00971611998/2023 - 174,31 - **ANDERSON DA SILVA ROCHA - 039014509-20 -** 14397848-6 - IPVA - RENAVAM / EXERC 00833714457/2023 - 198,37 - **ANDERSON DANIEL NAVAS - 067497099-31 -** 14425780-4 - IPVA - RENAVAM / EXERC 00558403514/2024 - 3.808,39 - **ANDERSON DE AZEVEDO - 069428999-09 -** 14421185-5 - IPVA - RENAVAM / EXERC 00886547997/2023 - 206,07 - **ANDERSON DE BASTOS RAMOS - 054029459-42 -** 14398573-3 - IPVA - RENAVAM / EXERC 01007164910/2023 - 187,04 - **ANDERSON DE JESUS PORTELA FRANCO - 095261139-26 -** 14417418-6 - IPVA - RENAVAM / EXERC 00532544358/2024 - 2.957,53 - **ANDERSON DE LARA CONDE - 034174189-25 -** 14411571-6 - IPVA - RENAVAM / EXERC 00496584405/2024 - 4.233,07 - **ANDERSON DE LIMA BUENO - 098319589-77 -** 14434014-0 - IPVA - RENAVAM / EXERC 01068349597/2024 - 2.649,00 - **ANDERSON DE MOURA CORREA - 102028379-39 -** 14398447-8 - IPVA - RENAVAM / EXERC 00853556083/2023 - 189,26 - **ANDERSON DE MOURA- ME - 19578666/0001-50 -** 14420015-2 - IPVA - RENAVAM / EXERC 00194427919/2024 - 2.084,96 - **ANDERSON DE OLIVEIRA - 047607679-08 -** 14404656-0 - IPVA - RENAVAM / EXERC 00870380494/2023 - 161,02 - **ANDERSON DE OLIVEIRA - 032490979-93 -** 14407581-1 - IPVA - RENAVAM / EXERC 01249198760/2024 - 6.049,44 - **ANDERSON DE OLIVEIRA - 064586789-67 -** 14443557-5 - IPVA - RENAVAM / EXERC 00464569583/2024 - 1.895,42 - **ANDERSON DE OLIVEIRA - 062275459-96 -** 14399620-4 - IPVA - RENAVAM / EXERC 00847440265/2023 - 178,50 - **ANDERSON DE PAULA - 067319429-95 -** 14421480-3 - IPVA - RENAVAM / EXERC 00869172271/2023 - 189,26 - **ANDERSON DE PAULA - 067553879-32 -** 14399843-6 - IPVA - RENAVAM / EXERC 00836276493/2023 - 178,50 - **ANDERSON DE SOUSA FERREIRA - 006215499-08 -** 14404847-4 - IPVA - RENAVAM / EXERC 00985404884/2023 - 155,95 - **ANDERSON DE SOUZA BARROS - 037164639-14 -** 14409359-3 - IPVA - RENAVAM / EXERC 01038416563/2024 - 5.058,33 - **ANDERSON DE SOUZA CUNHA ASSUNCAO - 061842889-54 -** 14413671-3 - IPVA - RENAVAM / EXERC 00460762958/2024 - 3.762,87 - **ANDERSON DE SOUZA SOARES - 091446369-11 -** 14444681-0 - IPVA - RENAVAM / EXERC 00953053660/2024 - 1.708,73 - **ANDERSON DE SOUZA SOFFA - 032152589-27 -** 14417955-2 - IPVA - RENAVAM / EXERC 00353722146/2024 - 2.788,26 - **ANDERSON DECARLI CRUZ - 028923959-17 -** 14435333-1 - IPVA - RENAVAM / EXERC 00962060763/2024 - 2.572,32 - **ANDERSON DECHECHI - 077254279-10 -** 14427782-1 - IPVA - RENAVAM / EXERC 00587279729/2024 - 3.229,81 - **ANDERSON DO CARMO - 062289999-66 -** 14403812-6 - IPVA - RENAVAM / EXERC 00801193451/2023 - 162,27 - **ANDERSON DO NASCIMENTO - 027117769-13 -** 14437873-3 - IPVA - RENAVAM / EXERC 01179988164/2024 - 2.427,48 - **ANDERSON DO NASCIMENTO LOPES - 009386579-17 -** 14435727-2 - IPVA - RENAVAM / EXERC 00538011033/2024 - 2.548,92 - **ANDERSON DOMINGUES DA SILVA - 061901089-46 -** 14399998-0 - IPVA - RENAVAM / EXERC 00839676514/2023 - 178,50 - **ANDERSON DONISETE PAULINO - 960069279-34 -** 14443757-8 - IPVA - RENAVAM / EXERC 00981437320/2024 - 1.862,49 - **ANDERSON DOS SANTOS - 990488689-04 -** 14404192-5 - IPVA - RENAVAM / EXERC 00814753620/2023 - 162,27 - **ANDERSON DOS SANTOS - 053461659-32 -** 14442067-5 - IPVA - RENAVAM / EXERC 01020718215/2024 - 2.083,33 - **ANDERSON DOS SANTOS - CONSTRUCOES - 12644237/0001-94 -** 14406263-9 - IPVA - RENAVAM / EXERC 01222100999/2024 - 8.311,55 - 14411205-9 - IPVA - RENAVAM / EXERC 01175798204/2024 - 4.347,54 - **ANDERSON DOS SANTOS ALVES - 061073059-20 -** 14424971-2 - IPVA - RENAVAM / EXERC 00465745024/2024 - 4.295,38 - **ANDERSON DOS SANTOS BARBOSA - 039710039-66 -** 14403204-7 - IPVA - RENAVAM / EXERC 00209227419/2023 - 169,48 - **ANDERSON DOS SANTOS DE SOUZA - 012733639-73 -** 14405433-4 - IPVA - RENAVAM / EXERC 00848908422/2023 - 150,13 - **ANDERSON DOS SANTOS MILLAN - 221676078-14 -** 14438174-2 - IPVA - RENAVAM / EXERC 00560311974/2024 - 2.403,58 - **ANDERSON DOS SANTOS OLIVEIRA - 039895519-06 -** 14396893-6 - IPVA - RENAVAM / EXERC 00946638888/2023 - 219,36 - **ANDERSON ELOY GLUSZSZAK DE SOUZA - 031752690-10 -** 14395898-1 - IPVA - RENAVAM / EXERC 01198333623/2023 - 302,71 - **ANDERSON FABIO DA SILVA CORREA SIQUEIRA DE OLIVEIRA - 042736719-05 -** 14436436-8 - IPVA - RENAVAM / EXERC 01157674523/2024 - 2.511,43 - **ANDERSON FELIPE CORDEIRO DOS SANTOS - 074114769-60 -** 14404056-2 - IPVA - RENAVAM / EXERC 00798628928/2023 - 162,27 - **ANDERSON FELIPE LUCCA KLOEPPEL - 068842769-32 -** 14431135-3 - IPVA - RENAVAM / EXERC 01251250103/2024 - 2.863,43 - **ANDERSON FELIPE MORAIS - 102752959-31 -** 14413776-0 - IPVA - RENAVAM / EXERC 00577231642/2024 - 3.748,48 - **ANDERSON FERNANDES DE SOUZA - 043120989-80 -** 14403067-2 - IPVA - RENAVAM / EXERC 00281582742/2023 - 169,48 - **ANDERSON FERNANDES SANTOS - 043635309-10 -** 14430535-3 - IPVA - RENAVAM / EXERC 01376436687/2024 - 2.917,73 - **ANDERSON FERNANDO SILVA CARTES LIMA - 021426999-01 -** 14436810-0 - IPVA - RENAVAM / EXERC 00525956417/2024 - 2.492,85 - **ANDERSON FERREIRA - 029550859-01 -** 14444373-0 - IPVA - RENAVAM / EXERC 01062658245/2024 - 1.748,03 - **ANDERSON FERREIRA DE CAMPOS - 047897609-79 -** 14417427-5 - IPVA - RENAVAM / EXERC 00470768207/2024 - 2.955,71 - **ANDERSON FERREIRA GOMES - 115871799-70 -** 14440888-8 - IPVA - RENAVAM / EXERC 01133310408/2024 - 2.201,87 - **ANDERSON FERREIRA LIMA - 911884409-00 -** 14441763-1 - IPVA - RENAVAM / EXERC 01118675140/2024 - 2.122,96 - **ANDERSON FERREIRA PROFETA - 861829175-71 -** 14421249-5 - IPVA - RENAVAM / EXERC 00827925778/2023 - 205,00 - **ANDERSON FINIZOLA CAVALCANTI - 010526354-07 -** 14411313-6 - IPVA - RENAVAM / EXERC 00394272650/2024 - 4.315,07 - **ANDERSON FIUZA RUTH - 070602519-95 -** 14415522-0 - IPVA - RENAVAM / EXERC 00405519478/2024 - 3.444,98 - **ANDERSON FRANCISCO GONCALVES - 294417418-50 -** 14428652-9 - IPVA - RENAVAM / EXERC 00546507441/2024 - 3.117,19 - **ANDERSON FRAZETO FERREIRA - 061287069-32 -** 14406359-7 - IPVA - RENAVAM / EXERC 01337402483/2024 - 7.917,25 - **ANDERSON GABRIEL PEDRO FERREIRA - 118352979-19 -** 14416539-0 - IPVA - RENAVAM / EXERC 00594445787/2024 - 3.165,65 - **ANDERSON GEREI DOS REIS - 048533139-07 -** 14433440-0 - IPVA - RENAVAM / EXERC 01216714344/2024 - 2.686,24 - **ANDERSON GESSNER BIASOTO - 121472029-32 -** 14430809-3 - IPVA - RENAVAM / EXERC 01019462903/2024 - 2.894,86 - **ANDERSON GIMENEZ HERNANDES - 046150829-08 -** 14440810-1 - IPVA - RENAVAM / EXERC 00269841202/2024 - 2.206,50 - **ANDERSON GOMES DOS SANTOS DE AMARAL - 088736679-10 -** 14403925-4 - IPVA - RENAVAM / EXERC 00818394498/2023 - 162,27 - **ANDERSON GONCALVES - 059566319-29 -** 14421578-8 - IPVA - RENAVAM / EXERC 00849392233/2023 - 189,26 - **ANDERSON GONCALVES DOS SANTOS - 052937689-05 -** 14422401-9 - IPVA - RENAVAM / EXERC 00842841504/2023 - 178,50 - **ANDERSON GRANEMAN DE MELO OLSEN - 051712909-46 -** 14433335-7 - IPVA - RENAVAM / EXERC 01159205369/2024 - 2.698,16 - **ANDERSON HAMILTON ARAUJO DE SOUZA - 968085359-49 -** 14424364-1 - IPVA - RENAVAM / EXERC 01066038527/2024 - 4.862,12 - **ANDERSON HARAM PODANOSCHI MENDES - 038815569-82 -** 14432964-3 - IPVA - RENAVAM / EXERC 01171146466/2024 - 2.730,37 - **ANDERSON HENRIQUE DA SILVA - 045842929-57 -** 14410604-0 - IPVA - RENAVAM / EXERC 01304261805/2024 - 4.535,47 - **ANDERSON HENRIQUE DE OLIVEIRA - 916638819-87 -** 14405086-0 - IPVA - RENAVAM / EXERC 00983128154/2023 - 155,95 - **ANDERSON HENRIQUE MACHADO DOS SANTOS - 062892609-01 -** 14431672-0 - IPVA - RENAVAM / EXERC 00474275728/2024 - 2.823,91 - **ANDERSON HIURKO - 034804449-62 -** 14441202-8 - IPVA - RENAVAM / EXERC 00204043786/2024 - 2.178,93 - **ANDERSON HONORIO DE FREITAS JUNIOR - 087789449-37 -** 14426868-7 - IPVA - RENAVAM / EXERC 01061333830/2024 - 3.371,97 - **ANDERSON IRACI DE SOUZA LEMOS - 030254649-92 -** 14419111-0 - IPVA - RENAVAM / EXERC 00204345006/2024 - 2.409,19 - **ANDERSON JAIR BUENO - 079582709-17 -** 14426173-9 - IPVA - RENAVAM / EXERC 00482877952/2024 - 3.623,21 - **ANDERSON JOSE GOMES - 470288829-34 -** 14404889-0 - IPVA - RENAVAM / EXERC 00121776298/2023 - 155,95 - **ANDERSON JOSE GONCALVES - 067770719-38 -** 14400537-6 - IPVA - RENAVAM / EXERC 00846254948/2023 - 178,50 - **ANDERSON JOSE RIBEIRO - 042997189-33 -** 14420388-7 - IPVA - RENAVAM / EXERC 01132460546/2024 - 1.910,71 - **ANDERSON JOSE ROTH - 041558309-81 -** 14439170-5 - IPVA - RENAVAM / EXERC 00363761730/2024 - 2.324,61 - **ANDERSON JULIANI - 009942469-00 -** 14418633-8 - IPVA - RENAVAM / EXERC 00601714105/2024 - 2.571,53 - **ANDERSON JULIANO LAUREANO - 021680179-64 -** 14439637-5 - IPVA - RENAVAM / EXERC 00384750907/2024 - 2.288,75 - **ANDERSON JUNIOR IVANSKI - 008705349-71 -** 14416507-1 - IPVA - RENAVAM / EXERC 01274383002/2024 - 3.177,06 - **ANDERSON JUNIOR MAIA - 100273729-01 -** 14398034-0 - IPVA - RENAVAM / EXERC 00862248760/2023 - 189,26 - **ANDERSON JUNIOR PIZZATTO - 068811359-12 -** 14420297-0 - IPVA - RENAVAM / EXERC 00334649021/2024 - 1.946,53 - **ANDERSON KLOCK - 004383849-97 -** 14409058-6 - IPVA - RENAVAM / EXERC 01017645962/2024 - 5.209,65 - **ANDERSON LEIVA SIQUEIRA - 012289469-30 -** 14415263-8 - IPVA - RENAVAM / EXERC 01183343091/2024 - 3.488,47 - **ANDERSON LEOPOLDO GELENSKI PICUSSA - 068406759-55 -** 14433271-7 - IPVA - RENAVAM / EXERC 01177305841/2024 - 2.703,71 - **ANDERSON LOPES - 091299549-16 -** 14421604-0 - IPVA - RENAVAM / EXERC 00866736050/2023 - 189,26 - **ANDERSON LOPES BRAGA - 045238139-81 -** 14440673-7 - IPVA - RENAVAM / EXERC 00857112791/2024 - 2.219,16 - **ANDERSON LOPES OLIVEIRA - 898025431-87 -** 14420849-8 - IPVA - RENAVAM / EXERC 00803702310/2023 - 237,81 - **ANDERSON LUAN MIRANDA DO NASCIMENTO - 082514909-60 -** 14409360-7 - IPVA - RENAVAM / EXERC 01275197458/2024 - 5.058,33 - **ANDERSON LUCAS DOS SANTOS - 096453159-30 -** 14418216-2 - IPVA - RENAVAM / EXERC 01213524994/2024 - 2.699,43 - **ANDERSON LUIS OLIVEIRA MARAN - 366256578-16 -** 14411325-0 - IPVA - RENAVAM / EXERC 01190477820/2024 - 4.312,36 - **ANDERSON LUIZ ARAUJO - 034639579-81 -** 14435532-6 - IPVA - RENAVAM / EXERC 01073397758/2024 - 2.560,62 - **ANDERSON LUIZ BATISTA ROSA - 897293749-53 -** 14401188-0 - IPVA - RENAVAM / EXERC 00832078476/2023 - 174,01 - **ANDERSON LUIZ BELLOTTO - 036829699-77 -** 14406152-7 - IPVA - RENAVAM / EXERC 01254780014/2024 - 8.681,54 -

Diário Oficial Certificado Digitalmente
O Departamento de Imprensa Oficial do Estado do Paraná, de garantia de autenticidade deste documento, desde que visualizado através do site http://www.imprensaoficial.pr.gov.br

ANDERSON LUIZ BESTEL - 029701969-48 - 14406258-2 - IPVA - RENAVAM / EXERC 01178073006/2024 - 8.314,38 - **ANDERSON LUIZ COSTA LTDA - 21387911/0001-93 -** 14413348-0 - IPVA - RENAVAM / EXERC 00334061393/2024 - 3.841,45 - **ANDERSON LUIZ DA LUZ LIMA - 090459909-46 -** 14437117-8 - IPVA - RENAVAM / EXERC 01233798917/2024 - 2.479,85 - **ANDERSON LUIZ DE SOUZA - 045817999-02 -** 14429531-5 - IPVA - RENAVAM / EXERC 00258521759/2024 - 3.011,43 - **ANDERSON LUIZ FRESKI - 809546349-34 -** 14425108-3 - IPVA - RENAVAM / EXERC 00477624294/2024 - 4.169,36 - **ANDERSON LUIZ KUNZLER - 096529779-93 -** 14444343-8 - IPVA - RENAVAM / EXERC 00911538739/2024 - 1.758,09 - **ANDERSON LUIZ LEAL SABOIA - 699287201-00 -** 14430235-4 - IPVA - RENAVAM / EXERC 00996419888/2024 - 2.949,42 - 14438736-8 - IPVA - RENAVAM / EXERC 00406593124/2024 - 2.356,47 - **ANDERSON LUIZ LOPES DOS SANTOS - 058550179-31 -** 14426837-7 - IPVA - RENAVAM / EXERC 01006295779/2024 - 3.374,61 - **ANDERSON LUIZ MEDEIROS - 302193668-70 -** 14436158-0 - IPVA - RENAVAM / EXERC 00134822102/2024 - 2.525,11 - **ANDERSON LUIZ SWIATOWSKI RODRIGUES - 054270229-02 -** 14435695-0 - IPVA - RENAVAM / EXERC 00155799681/2024 - 2.549,99 - **ANDERSON MACHADO DA SILVA - 093041769-05 -** 14433094-3 - IPVA - RENAVAM / EXERC 01213172940/2024 - 2.722,61 - **ANDERSON MACHADO DE OLIVEIRA - 045582369-30 -** 14397091-4 - IPVA - RENAVAM / EXERC 00858537753/2023 - 217,43 - **ANDERSON MANEIRA - 054774519-20 -** 14409847-1 - IPVA - RENAVAM / EXERC 01008424827/2024 - 4.830,60 - 14437383-9 - IPVA - RENAVAM / EXERC 00559259387/2024 - 2.470,42 - **ANDERSON MARCELINO CORBARI - 045520579-52 -** 14424510-5 - IPVA - RENAVAM / EXERC 01021404311/2024 - 4.693,34 - **ANDERSON MARCELLO DOS SANTOS - 037787289-03 -** 14417868-8 - IPVA - RENAVAM / EXERC 00536571481/2024 - 2.823,46 - **ANDERSON MARCELO DE SOUZA - 050712809-57 -** 14403093-1 - IPVA - RENAVAM / EXERC 00228224268/2023 - 169,48 - **ANDERSON MARCELO PFEFFER - 927989779-91 -** 14411545-7 - IPVA - RENAVAM / EXERC 01228870370/2024 - 4.244,02 - **ANDERSON MARCELO RIBEIRO - 023681359-52 -** 14439039-3 - IPVA - RENAVAM / EXERC 01249288450/2024 - 2.340,65 - **ANDERSON MARCOS DE ASSIS - 344832608-98 -** 14400467-1 - IPVA - RENAVAM / EXERC 00840277385/2023 - 178,50 - **ANDERSON MARCOS GOES JUNIOR - 037898129-35 -** 14415352-9 - IPVA - RENAVAM / EXERC 01147280182/2024 - 3.474,75 - **ANDERSON MARKIOLI - 045298539-00 -** 14439273-6 - IPVA - RENAVAM / EXERC 01153675703/2024 - 2.312,80 - **ANDERSON MARTINELLO - 050471829-08 -** 14421003-4 - IPVA - RENAVAM / EXERC 00852115580/2023 - 217,43 - **ANDERSON MARTINS DAS CHAGAS - 09130636/0001-22 -** 14418750-4 - IPVA - RENAVAM / EXERC 01047955994/2024 - 2.533,49 - **ANDERSON MARTINS DE OLIVEIRA - 067828059-28 -** 14397180-5 - IPVA - RENAVAM / EXERC 00888020759/2023 - 213,15 - **ANDERSON MARTINS ESTEVES - 823997949-15 -** 14410131-6 - IPVA - RENAVAM / EXERC 01213671385/2024 - 4.718,48 - **ANDERSON MARTINS GRZEGORCZYK - 097631849-08 -** 14422077-3 - IPVA - RENAVAM / EXERC 00823515478/2023 - 178,50 - **ANDERSON MAURO LAUSMANN - 079761739-60 -** 14442299-6 - IPVA - RENAVAM / EXERC 00198234740/2024 - 2.057,69 - **ANDERSON MAZUR - 025898449-05 -** 14431752-1 - IPVA - RENAVAM / EXERC 01128942086/2024 - 2.818,40 - **ANDERSON MELLO ANDRADE - 033337490-84 -** 14427420-2 - IPVA - RENAVAM / EXERC 01107292716/2024 - 3.137,83 - **ANDERSON MELO DOS SANTOS - 062411919-00 -** 14403437-6 - IPVA - RENAVAM / EXERC 00140585311/2023 - 163,20 - **ANDERSON MENDES CONDOL - 326190062-87 -** 14415707-9 - IPVA - RENAVAM / EXERC 00580741826/2024 - 3.406,34 - **ANDERSON MENDES DE ARAUJO - 059394978-10 -** 14412963-6 - IPVA - RENAVAM / EXERC 01008652790/2024 - 3.920,54 - **ANDERSON MENDES PERSIN - 037787299-77 -** 14421168-5 - IPVA - RENAVAM / EXERC 00902538918/2023 - 206,07 - **ANDERSON MENDES RODRIGUES - 054314359-73 -** 14410406-4 - IPVA - RENAVAM / EXERC 00885356381/2024 - 4.624,09 - **ANDERSON MICHAEL FEITOSA DA SILVA - 067633144-00 -** 14431224-4 - IPVA - RENAVAM / EXERC 00595568882/2024 - 2.856,93 - **ANDERSON MIGUEL COSTA - 039667979-09 -** 14438123-8 - IPVA - RENAVAM / EXERC 00183788885/2024 - 2.407,93 - **ANDERSON MIRANDA PEREIRA MACIEL - 027378289-45 -** 14398667-5 - IPVA - RENAVAM / EXERC 00893054518/2023 - 185,79 - **ANDERSON MORAIS - 969259739-34 -** 14417049-0 - IPVA - RENAVAM / EXERC 00269899960/2024 - 3.036,02 - **ANDERSON MOREIRA SILVA - 086324889-61 -** 14431100-0 - IPVA - RENAVAM / EXERC 01111878126/2024 - 2.863,98 - **ANDERSON MURIEL SANTOS - 036296569-27 -** 14427340-0 - IPVA - RENAVAM / EXERC 01050154395/2024 - 3.307,44 - **ANDERSON NUNES PRADO - 037740399-76 -** 14430915-4 - IPVA - RENAVAM / EXERC 01092191051/2024 - 2.880,72 - **ANDERSON OLIVEIRA DE SOBRAL - 103307409-89 -** 14397493-6 - IPVA - RENAVAM / EXERC 00906861780/2023 - 206,07 - **ANDERSON ORLANDINI RINALDINI - 054764329-22 -** 14439782-7 - IPVA - RENAVAM / EXERC 01271149408/2024 - 2.278,44 - **ANDERSON OSVALDO RIBAS DA SILVA - 021524349-86 -** 14396377-2 - IPVA - RENAVAM / EXERC 00913679879/2023 - 238,89 - **ANDERSON PADILHA PONTES - 042005299-20 -** 14397604-1 - IPVA - RENAVAM / EXERC 00902347314/2023 - 206,07 - **ANDERSON PAIVA - 023117629-58 -** 14413724-8 - IPVA - RENAVAM / EXERC 01237301510/2024 - 3.759,75 - **ANDERSON PAIXAO COSTA - 042963939-28 -** 14435218-1 - IPVA - RENAVAM / EXERC 00218236832/2024 - 2.579,76 - **ANDERSON PAULO ALMEIDA - 005305589-63 -** 14414570-4 - IPVA - RENAVAM / EXERC 00991345444/2024 - 3.604,33 - **ANDERSON PAULO FERRER - 045619569-64 -** 14418212-0 - IPVA - RENAVAM / EXERC 01299459088/2024 - 2.700,66 - **ANDERSON PAULO VALCZAK - 872382849-87 -** 14402168-1 - IPVA - RENAVAM / EXERC 00558728944/2023 - 171,20 - **ANDERSON PEDROSO ALVES - 060649099-00 -** 14442263-5 - IPVA - RENAVAM / EXERC 01110245065/2024 - 2.061,51 - **ANDERSON PEREIRA - 092599559-20 -** 14396327-6 - IPVA - RENAVAM / EXERC 00979865263/2023 - 238,89 - 14396998-3 - IPVA - RENAVAM / EXERC 00934020094/2023 - 219,36 - **ANDERSON PEREIRA DE LIMA - 055284229-06 -** 14408742-9 - IPVA - RENAVAM / EXERC 00531916618/2024 - 5.351,02 - 14441565-5 - IPVA - RENAVAM / EXERC 01289452439/2024 - 2.149,87 - **ANDERSON PEREIRA DE OLIVEIRA - 026299949-88 -** 14438170-0 - IPVA - RENAVAM / EXERC 01135300094/2024 - 2.404,16 - **ANDERSON PEREIRA DOS SANTOS - 049715069-77 -** 14400316-0 - IPVA - RENAVAM / EXERC 00838101038/2023 - 178,50 - **ANDERSON PIERRI WEILER - 041256279-08 -** 14412895-8 - IPVA - RENAVAM / EXERC 00546078710/2024 - 3.926,56 - **ANDERSON PIRES DA SILVA - 036164909-60 -** 14432784-5 - IPVA - RENAVAM / EXERC 00950640115/2024 - 2.739,22 - **ANDERSON PORTUGAL DE OLIVEIRA - 016646809-69 -** 14436017-6 - IPVA - RENAVAM / EXERC 01175266890/2024 - 2.533,06 - **ANDERSON POTEREIKO - 046730489-03 -** 14434901-6 - IPVA - RENAVAM / EXERC 01069106434/2024 - 2.602,23 - **ANDERSON RAATZ DE LIMA - 063144669-97 -** 14399714-6 - IPVA - RENAVAM / EXERC 00832180157/2023 - 178,50 - **ANDERSON RAFAEL DA SILVA - 064073099-05 -** 14431136-1 - IPVA - RENAVAM / EXERC 01230131431/2024 - 2.863,43 - **ANDERSON RAMOS MARIANO - 083939809-33 -** 14406259-0 - IPVA - RENAVAM / EXERC 01170419809/2024 - 8.314,38 - **ANDERSON RANGEL LEANDRO MARTINS - 021427219-23 -** 14398800-7 - IPVA - RENAVAM / EXERC 00859458881/2023 - 183,45 - **ANDERSON RIBEIRO CAMPOS - 086184019-43 -** 14435042-1 - IPVA - RENAVAM / EXERC 01021988879/2024 - 2.593,09 - **ANDERSON RIBEIRO DOS SANTOS - 056851619-21 -** 14397741-2 - IPVA - RENAVAM / EXERC 00919255884/2023 - 199,38 - **ANDERSON RIBEIRO NEVES - 031867629-01 -** 14404547-5 - IPVA - RENAVAM / EXERC 00819432008/2023 - 162,27 - **ANDERSON RIBEIRO NUNES - 911704519-34 -** 14420023-3 - IPVA - RENAVAM / EXERC 00403872553/2024 - 2.084,04 - **ANDERSON RICARDO DINIZ DA SILVA - 026230522-47 -** 14418000-3 - IPVA - RENAVAM / EXERC 00272020648/2024 - 2.764,59 - **ANDERSON RICARDO VIDOLIN - 008997929-01 -** 14405868-2 - IPVA - RENAVAM / EXERC 00500112444/2024 - 10.487,16 - **ANDERSON RICHARD DA SILVA - 053229179-42 -** 14418284-7 - IPVA - RENAVAM / EXERC 01007284398/2024 - 2.671,99 - **ANDERSON RISSATI - 113066809-64 -** 14400305-5 - IPVA - RENAVAM / EXERC 00830708677/2023 - 178,50 - **ANDERSON ROCHA - 061254059-66 -** 14427430-0 - IPVA - RENAVAM / EXERC 01179191037/2024 - 3.291,62 - **ANDERSON ROCHA DANGUI - 972177009-49 -** 14445440-5 - IPVA - RENAVAM / EXERC 00527736368/2024 - 1.465,84 - **ANDERSON ROCHA DE OLIVEIRA - 059480839-18 -** 14444802-2 - IPVA - RENAVAM / EXERC 00209421851/2024 - 1.682,29 - **ANDERSON ROCHOCTZKI - 304051138-62 -** 14411790-5 - IPVA - RENAVAM / EXERC 00495548553/2024 - 4.169,36 - **ANDERSON RODES MARQUES - 035062439-93 -** 14440029-1 - IPVA - RENAVAM / EXERC 00455811393/2024 - 2.267,20 - **ANDERSON RODRIGO DA SILVA - 063725889-43 -** 14397425-1 - IPVA - RENAVAM / EXERC 00906253934/2023 - 206,07 - **ANDERSON RODRIGUES - 830319449-68 -** 14424363-3 - IPVA - RENAVAM / EXERC 01336013947/2024 - 4.865,09 - **ANDERSON RODRIGUES - 052013709-42 -** 14435071-5 - IPVA - RENAVAM / EXERC 01171413812/2024 - 2.591,79 - **ANDERSON RODRIGUES DA LUZ - 076930349-86 -** 14400022-6 - IPVA - RENAVAM / EXERC 00828726752/2023 - 178,50 - **ANDERSON RODRIGUES DA SILVA - COMERCIO DE VEICULOS - 27771446/0001-76 -** 14414604-2 - IPVA - RENAVAM / EXERC 01057752034/2024 - 3.597,39 - **ANDERSON RODRIGUES DA SILVA REPRESENTACOES COMERCIAIS E - 09022448/0001-80 -** 14437810-5 - IPVA - RENAVAM / EXERC 01187185822/2024 - 2.427,48 - **ANDERSON RODRIGUES SILVA - 075272029-55 -** 14429690-7 - IPVA - RENAVAM / EXERC 01018387738/2024 - 2.995,46 - **ANDERSON ROGERIO DOS SANTOS - 092494829-90 -** 14400790-5 - IPVA - RENAVAM / EXERC 00829645756/2023 - 178,50 - **ANDERSON ROSARIO DE PAULA - 115450749-17 -** 14422879-0 - IPVA - RENAVAM / EXERC 00804357650/2023 - 170,95 - **ANDERSON SANCHES - 917774459-49 -** 14440875-6 - IPVA - RENAVAM / EXERC 00453221238/2024 - 2.205,25 - **ANDERSON SANCHES RIBEIRO - 009562989-07 -** 14417932-3 - IPVA - RENAVAM / EXERC 01355324871/2024 - 2.798,94 - **ANDERSON SANTINON - 007786549-90 -** 14428451-8 - IPVA - RENAVAM / EXERC 00174224290/2024 - 3.135,08 - **ANDERSON SANTOS PINHEIRO - 449005088-70 -** 14398257-2 - IPVA - RENAVAM / EXERC 00853449350/2023 - 189,26 - **ANDERSON SCAVAZINI - 744743409-49 -** 14442075-6 - IPVA - RENAVAM / EXERC 00325333513/2024 - 2.081,33 - **ANDERSON SEBASTIAO DOS SANTOS - 079837269-96 -** 14415719-2 - IPVA - RENAVAM / EXERC 01000994020/2024 - 3.405,96 - **ANDERSON SIDNEI LODI - 039926999-19 -** 14422286-5 - IPVA - RENAVAM / EXERC 00830315560/2023 - 178,50 - **ANDERSON SILVA DE SOUZA - 335255888-44 -** 14431630-4 - IPVA - RENAVAM / EXERC 01132129319/2024 - 2.825,54 - **ANDERSON SOARES DOS SANTOS - 048112309-14 -** 14433181-8 - IPVA - RENAVAM / EXERC 01123939249/2024 - 2.712,50 - **ANDERSON SOARES PIRES - 058010919-47 -** 14397507-0 - IPVA - RENAVAM / EXERC 00887557090/2023 - 206,07 - **ANDERSON SOUTO DA SILVA - 037660329-17 -** 14400006-4 - IPVA - RENAVAM / EXERC 00842415343/2023 - 178,50 - **ANDERSON SOUZA PATITUCCI CONSTRUCOES ME - 07611096/0001-73 -** 14440290-1 - IPVA - RENAVAM / EXERC 00463387619/2024 - 2.247,36 - **ANDERSON STEVANELI - 059350739-86 -** 14445183-0 - IPVA - RENAVAM / EXERC 00996625895/2024 - 1.569,43 - **ANDERSON TADEU GONCALVES SOARES - 064341839-33 -** 14400128-1 - IPVA - RENAVAM / EXERC 00837648033/2023 - 178,50 - **ANDERSON TEIXEIRA - 024297439-22 -** 14435624-1 - IPVA - RENAVAM / EXERC 00496131834/2024 - 2.553,73 - **ANDERSON TOZO NOGUEIRA - 027844789-98 -** 14418045-3 - IPVA - RENAVAM / EXERC 01154632200/2024 - 2.752,71 - **ANDERSON VALENTIM MATIAS - 097035259-03 -** 14400563-5 - IPVA - RENAVAM / EXERC 00845236750/2023 - 178,50 - **ANDERSON VARELA - 027338459-77 -** 14420096-9 - IPVA - RENAVAM / EXERC 00283642327/2024 - 2.057,69 - **ANDERSON VETTORE MOREIRA GONCALVES - 048216269-42 -** 14435433-8 - IPVA - RENAVAM / EXERC 00983820473/2024 - 2.567,19 - **ANDERSON VIEIRA DA SILVA - 005772319-28 -** 14412873-7 - IPVA - RENAVAM / EXERC 01117100283/2024 - 3.927,11 - **ANDERSON VIEIRA RAMOS - 000948446-90 -** 14401844-3 - IPVA - RENAVAM / EXERC 00825730902/2023 - 174,01 - **ANDERSON VOLPINI - 071872089-01 -** 14420417-4 - IPVA - RENAVAM / EXERC 00537321993/2024 - 1.892,40 - **ANDERSON VRZECIONEK - 059952439-18 -** 14443600-8 - IPVA - RENAVAM / EXERC 01188266915/2024 - 1.889,68 - **ANDERSON WERNECK DE CAPISTRANO - 028695349-81 -** 14400488-4 - IPVA - RENAVAM / EXERC 00843735490/2023 - 178,50 - **ANDERSON WILSON CAMPOS - 33411378/0001-37 -** 14429076-3 - IPVA - RENAVAM / EXERC 01026835345/2024 - 3.058,38 - **ANDERSON YOSHIMITSU YAMAKAWA - 046941609-23 -** 14423789-7 - IPVA - RENAVAM / EXERC 01154241278/2024 - 7.916,64 - **ANDERSON YOSHIO EGAMI -**

036467659-09 - 14430860-3 - IPVA - RENAVAM / EXERC 00527631027/2024 - 2.886,79 - **ANDERSSON MAXIMO DA SILVA - 095407489-09 -** 14397478-2 - IPVA - RENAVAM / EXERC 00876559062/2023 - 206,07 - **ANDINISO RIBEIRO DE SOUZA - 044197839-82 -** 14397934-2 - IPVA - RENAVAM / EXERC 00932069053/2023 - 193,57 - **ANDRADE & LIMA LTDA - 07499875/0001-29 -** 14434470-7 - IPVA - RENAVAM / EXERC 00538600608/2024 - 2.627,26 - **ANDRADE E HOFFMANN LTDA ME - 15340884/0001-09 -** 14407483-1 - IPVA - RENAVAM / EXERC 00559205228/2024 - 6.128,58 - **ANDRE PINHEIRO GURGEL FELICIO - 773829862-68 -** 14434070-1 - IPVA - RENAVAM / EXERC 01114203090/2024 - 2.643,37 - **ANDRE AKIRA OGASSAWARA - 026460599-30 -** 14429340-1 - IPVA - RENAVAM / EXERC 01093112392/2024 - 3.033,20 - **ANDRE ALMEIDA DA SILVA - 023289519-88 -** 14443748-9 - IPVA - RENAVAM / EXERC 01026753047/2024 - 1.864,34 - **ANDRE ALVES RIBAS - 071613939-14 -** 14424602-0 - IPVA - RENAVAM / EXERC 01278271560/2024 - 4.598,85 - **ANDRE AMBONATTI - 027378359-92 -** 14436300-0 - IPVA - RENAVAM / EXERC 01079709719/2024 - 2.518,92 - **ANDRE ANDERLEY CARDOSO - 875059249-15 -** 14429097-6 - IPVA - RENAVAM / EXERC 00566825520/2024 - 3.054,64 - **ANDRE ANTONIO ALVES DOS SANTOS - 047138609-05 -** 14436819-3 - IPVA - RENAVAM / EXERC 00594856884/2024 - 2.492,85 - **ANDRE ANTONIO ANTUNES TSANTILAS - 038819999-73 -** 14409621-5 - IPVA - RENAVAM / EXERC 00529959453/2024 - 4.929,26 - **ANDRE ANTONIO AVANCO DOS REIS - 051582539-51 -** 14426408-8 - IPVA - RENAVAM / EXERC 01246913582/2024 - 3.518,25 - **ANDRE ANTONIO POSSATO MARX - 033290159-93 -** 14438618-3 - IPVA - RENAVAM / EXERC 00473932628/2024 - 2.364,28 - **ANDRE ANTUNES DE OLIVEIRA - 059603839-93 -** 14431737-8 - IPVA - RENAVAM / EXERC 00973773138/2024 - 2.819,52 - **ANDRE APARECIDO ANDRADE - 041597419-40 -** 14399818-5 - IPVA - RENAVAM / EXERC 00837981379/2023 - 178,50 - **ANDRE APARECIDO DA SILVA - 063070509-77 -** 14443185-5 - IPVA - RENAVAM / EXERC 00836733223/2024 - 1.944,79 - **ANDRE APARECIDO DE OLIVEIRA - 036679359-43 -** 14431290-2 - IPVA - RENAVAM / EXERC 01192753752/2024 - 2.850,12 - **ANDRE APARECIDO SALES - 011699389-81 -** 14399380-9 - IPVA - RENAVAM / EXERC 00834640015/2023 - 178,50 - **ANDRE AUGUSTO FURTUNATO QUEIROGA MACIEL - 042405094-32 -** 14406879-3 - IPVA - RENAVAM / EXERC 01359020818/2024 - 6.766,95 - **ANDRE AUGUSTO GOMES DE MELLO - 34050403/0001-67 -** 14437305-7 - IPVA - RENAVAM / EXERC 00512621950/2024 - 2.475,23 - **ANDRE AUGUSTO GULIN - 810666009-53 -** 14406169-1 - IPVA - RENAVAM / EXERC 01151340992/2024 - 8.609,79 - **ANDRE AUGUSTO MARCONDES FILHO - 083438209-16 -** 14396138-9 - IPVA - RENAVAM / EXERC 00977925722/2023 - 238,89 - **ANDRE BARBOSA - 039365939-90 -** 14445306-9 - IPVA - RENAVAM / EXERC 00455245584/2024 - 1.522,84 - **ANDRE BARBOZA DE ALENCAR - 180705818-24 -** 14403005-2 - IPVA - RENAVAM / EXERC 00911716440/2023 - 169,75 - **ANDRE BARBOZA JUNIOR - 116611229-22 -** 14414962-9 - IPVA - RENAVAM / EXERC 01362885980/2024 - 3.534,11 - **ANDRE BARROSO DE OLIVEIRA - 062748649-54 -** 14398297-1 - IPVA - RENAVAM / EXERC 00870569384/2023 - 189,26 - **ANDRE BATISTA DE FRANCA - 081142989-01 -** 14436567-4 - IPVA - RENAVAM / EXERC 01237619294/2024 - 2.509,77 - **ANDRE BELMIRO CIBILS - 077173959-16 -** 14415126-7 - IPVA - RENAVAM / EXERC 00210038578/2024 - 3.512,88 - **ANDRE BENZ - 735209699-04 -** 14416946-8 - IPVA - RENAVAM / EXERC 01184078693/2024 - 3.053,72 - 14417257-4 - IPVA - RENAVAM / EXERC 00252504666/2024 - 2.991,30 - **ANDRE BEZERRA BASTOS - 016535509-37 -** 14413250-5 - IPVA - RENAVAM / EXERC 01288128042/2024 - 3.864,58 - **ANDRE CAMPOS GONCALVES - 055051039-79 -** 14433675-5 - IPVA - RENAVAM / EXERC 00596407602/2024 - 2.671,99 - **ANDRE CANASSA CONTE - 062843009-48 -** 14441621-0 - IPVA - RENAVAM / EXERC 01014757417/2024 - 2.143,76 - **ANDRE CAPRIOLI PELOI - 087704159-86 -** 14411763-8 - IPVA - RENAVAM / EXERC 01141506472/2024 - 4.175,60 - **ANDRE CARLOS SANTOS VIEIRA - 056064239-36 -** 14430228-1 - IPVA - RENAVAM / EXERC 01043432121/2024 - 2.949,42 - **ANDRE CESAR MACHADO - 025957999-83 -** 14425074-5 - IPVA - RENAVAM / EXERC 01110616195/2024 - 4.192,66 - **ANDRE CLEMILSOM LEMOS - 026840579-40 -** 14415136-4 - IPVA - RENAVAM / EXERC 01290749369/2024 - 3.511,09 - **ANDRE CLEOCIR LOPACINSKI - 038266429-96 -** 14407817-9 - IPVA - RENAVAM / EXERC 01336064495/2024 - 5.894,84 - **ANDRE CRISTIANO DA SILVA - 028506657-97 -** 14431606-1 - IPVA - RENAVAM / EXERC 01124027251/2024 - 2.827,19 - **ANDRE DA CONCEICAO ROSA - 103085619-29 -** 14401967-9 - IPVA - RENAVAM / EXERC 00896315363/2023 - 172,12 - **ANDRE DA ROCHA CARDOSO - 076423099-96 -** 14420269-4 - IPVA - RENAVAM / EXERC 01225090080/2024 - 1.964,66 - **ANDRE DA ROCHA KLEN - 038405929-50 -** 14434465-0 - IPVA - RENAVAM / EXERC 01138024438/2024 - 2.627,75 - **ANDRE DE ALMEIDA ROMAGNOLI - 067323359-60 -** 14432601-6 - IPVA - RENAVAM / EXERC 01146597085/2024 - 2.747,82 - **ANDRE DE BITTENCOURT ROSSI - 037307929-03 -** 14410841-8 - IPVA - RENAVAM / EXERC 01365720273/2024 - 4.472,40 - **ANDRE DE GOUVEIA VIEIRA - 845235229-87 -** 14436862-2 - IPVA - RENAVAM / EXERC 00499321049/2024 - 2.490,81 - **ANDRE DE LIMA ROLAND - 040879069-57 -** 14444118-4 - IPVA - RENAVAM / EXERC 01149443410/2024 - 1.799,99 - **ANDRE DE MOURA ALVES - 007689739-70 -** 14413885-6 - IPVA - RENAVAM / EXERC 01271731433/2024 - 3.733,09 - **ANDRE DE OLIVEIRA - 089261699-79 -** 14441259-1 - IPVA - RENAVAM / EXERC 01194131872/2024 - 2.177,79 - **ANDRE DE OLIVEIRA DA CRUZ - 085701909-05 -** 14404867-9 - IPVA - RENAVAM / EXERC 00111795257/2023 - 155,95 - **ANDRE DE OMS - 023289579-19 -** 14428133-0 - IPVA - RENAVAM / EXERC 00593344952/2024 - 3.171,04 - **ANDRE DE PAULA DOS SANTOS - 045924169-96 -** 14407797-0 - IPVA - RENAVAM / EXERC 00264035097/2024 - 5.907,98 - **ANDRE DE SOUZA - 073774599-13 -** 14435688-8 - IPVA - RENAVAM / EXERC 00165984287/2024 - 2.549,99 - **ANDRE DE TOLEDO PIZA GOMES CARNEIRO - 051070119-18 -** 14407437-8 - IPVA - RENAVAM / EXERC 01044374206/2024 - 6.161,59 - **ANDRE DENK FILHO - 122965259-03 -** 14428497-6 - IPVA - RENAVAM / EXERC 00588868108/2024 - 3.128,15 - **ANDRE DIAS CESCHIM - 041757909-85 -** 14407523-4 - IPVA - RENAVAM / EXERC 01141908228/2024 - 6.095,43 - **ANDRE DIAS LAWRENZ - 834257649-34 -** 14409097-7 - IPVA - RENAVAM / EXERC 01193112130/2024 - 5.196,71 - **ANDRE DIEGO FIORESE - 102390649-09 -** 14422334-9 - IPVA - RENAVAM / EXERC 00835529142/2023 - 178,50 - **ANDRE DIEGO PINTO - 037973679-96 -** 14428183-7 - IPVA - RENAVAM / EXERC 00544598237/2024 - 3.165,65 - **ANDRE DOMINGOS ROSA - 793514412-53 -** 14414159-8 - IPVA - RENAVAM / EXERC 01130372364/2024 - 3.677,05 - **ANDRE DOS SANTOS BISCARO - 048711109-58 -** 14423939-3 - IPVA - RENAVAM / EXERC 01196006722/2024 - 6.158,40 - **ANDRE DUBOVICKI - 227876278-89 -** 14403871-1 - IPVA - RENAVAM / EXERC 00809915154/2023 - 162,27 - **ANDRE EDUARDO BORGES - 040684219-19 -** 14425946-7 - IPVA - RENAVAM / EXERC 01051319886/2024 - 3.724,12 - **ANDRE EDUARDO CARDOSO TOLARDO - 010075449-02 -** 14437566-1 - IPVA - RENAVAM / EXERC 01129269440/2024 - 2.459,56 - **ANDRE EDUARDO DORIGAO - 184485278-44 -** 14439452-6 - IPVA - RENAVAM / EXERC 01163252570/2024 - 2.298,73 - **ANDRE EXPEDITO PACHECO DOS SANTOS - 085782719-71 -** 14412217-8 - IPVA - RENAVAM / EXERC 01103775631/2024 - 4.085,49 - **ANDRE FABIANO KAMINSKI - 052079659-48 -** 14396956-8 - IPVA - RENAVAM / EXERC 00908947046/2023 - 219,36 - **ANDRE FABIANO PEREIRA DA SILVA - 042010719-36 -** 14401206-2 - IPVA - RENAVAM / EXERC 00844198200/2023 - 174,01 - **ANDRE FAVORETO ALVES - 015484149-80 -** 14438867-4 - IPVA - RENAVAM / EXERC 00459441191/2024 - 2.349,96 - **ANDRE FELIPE BOLLER - 047748159-00 -** 14411187-7 - IPVA - RENAVAM / EXERC 01210538307/2024 - 4.351,05 - **ANDRE FELIPE DA COSTA SOUZA - 086938159-89 -** 14405182-3 - IPVA - RENAVAM / EXERC 01074927432/2023 - 154,90 - **ANDRE FELIPE DE OLIVEIRA - 084119299-57 -** 14426227-1 - IPVA - RENAVAM / EXERC 01079464627/2024 - 3.605,76 - **ANDRE FELIPE JACOMINI - 089729689-35 -** 14408994-4 - IPVA - RENAVAM / EXERC 01378022308/2024 - 5.245,71 - **ANDRE FELIPHE DE SOUZA FERREIRA - 074086759-81 -** 14413627-6 - IPVA - RENAVAM / EXERC 00588997560/2024 - 3.775,81 - **ANDRE FERNANDO DE CARVALHO CASERO - 051549259-04 -** 14404388-0 - IPVA - RENAVAM / EXERC 00809234467/2023 - 162,27 - **ANDRE FERNANDO RIBEIRO SANTOS - 023616579-88 -** 14439727-4 - IPVA - RENAVAM / EXERC 00230072070/2024 - 2.282,22 - **ANDRE FERREIRA DE LIMA - 010240341-43 -** 14421029-8 - IPVA - RENAVAM / EXERC 00901396834/2023 - 213,15 - **ANDRE FERREIRA DOS SANTOS - 719396449-68 -** 14434341-7 - IPVA - RENAVAM / EXERC 00173627129/2024 - 2.631,35 - **ANDRE FRANCISCO - 086274779-14 -** 14442428-0 - IPVA - RENAVAM / EXERC 00477445853/2024 - 2.040,48 - **ANDRE FRANCISCO DOS SANTOS - 088367869-10 -** 14415455-0 - IPVA - RENAVAM / EXERC 01031387118/2024 - 3.461,38 - **ANDRE FRANCISCO MARIANO CARDOZO - 028883779-77 -** 14416381-8 - IPVA - RENAVAM / EXERC 01159462841/2024 - 3.224,36 - **ANDRE FREDERICO DE MELLO - 462295079-00 -** 14412471-5 - IPVA - RENAVAM / EXERC 01377025613/2024 - 4.023,06 - **ANDRE FURQUIM DE OLIVEIRA - 973467059-04 -** 14412531-2 - IPVA - RENAVAM / EXERC 01200707980/2024 - 4.016,57 - **ANDRE GAIOSKI LAROCA ROSA - 100150509-39 -** 14415315-4 - IPVA - RENAVAM / EXERC 01160774959/2024 - 3.478,23 - **ANDRE GALLETTI JUNIOR - 017731829-51 -** 14417213-2 - IPVA - RENAVAM / EXERC 01002725000/2024 - 3.003,14 - **ANDRE GASPAR SIMAO - 046336069-99 -** 14417198-5 - IPVA - RENAVAM / EXERC 01030052350/2024 - 3.003,14 - **ANDRE GESIEL DE OLIVEIRA - 901000189-04 -** 14400264-4 - IPVA - RENAVAM / EXERC 00862156530/2023 - 178,50 - **ANDRE GONCALVES CAVALHEIRO - 117528399-19 -** 14399334-5 - IPVA - RENAVAM / EXERC 00834327414/2023 - 178,50 - **ANDRE GUSTAVO DE LIMA E SILVA - 026380039-30 -** 14442466-2 - IPVA - RENAVAM / EXERC 01218346458/2024 - 2.037,53 - **ANDRE HAMADA - 009830999-44 -** 14398712-4 - IPVA - RENAVAM / EXERC 00479900450/2023 - 185,68 - **ANDRE HENRIQUE DAMBROSO - 053815839-58 -** 14413043-0 - IPVA - RENAVAM / EXERC 00558940889/2024 - 3.911,55 - **ANDRE HENRIQUE DOS SANTOS - 092889329-41 -** 14405016-9 - IPVA - RENAVAM / EXERC 00989279464/2023 - 155,95 - **ANDRE HENRIQUE TONIN - 022468709-33 -** 14433282-2 - IPVA - RENAVAM / EXERC 01011963288/2024 - 2.702,82 - **ANDRE JESUS DE SOUZA - 046228149-35 -** 14403712-0 - IPVA - RENAVAM / EXERC 00802762174/2023 - 162,27 - **ANDRE JOAO CABRAL - 067911859-45 -** 14396025-0 - IPVA - RENAVAM / EXERC 00170497844/2023 - 276,15 - **ANDRE JOAO DA ROSA - 051836559-01 -** 14403287-0 - IPVA - RENAVAM / EXERC 00259112844/2023 - 167,69 - **ANDRE JONAS DE FREITAS - 913523989-15 -** 14442944-3 - IPVA - RENAVAM / EXERC 00336459831/2024 - 1.984,72 - **ANDRE JOSE BORGES - 097354019-24 -** 14399608-5 - IPVA - RENAVAM / EXERC 00831817615/2023 - 178,50 - **ANDRE JOSE CALDEIRA - 028523959-75 -** 14437269-7 - IPVA - RENAVAM / EXERC 00599969881/2024 - 2.475,23 - **ANDRE JOSE GAVAZZONI GONCALVES DA SILVA - 063711719-09 -** 14433112-5 - IPVA - RENAVAM / EXERC 01410355273/2024 - 2.719,99 - **ANDRE JUKIEWICZ - 080595649-27 -** 14397201-1 - IPVA - RENAVAM / EXERC 00900966424/2023 - 213,15 - **ANDRE L DE QUEIROZ & CIA LTDA - 03360031/0001-41 -** 14420425-5 - IPVA - RENAVAM / EXERC 00824653106/2024 - 1.888,06 - **ANDRE LAGASSE - 898027721-00 -** 14420556-1 - IPVA - RENAVAM / EXERC 00374118612/2024 - 1.783,48 - **ANDRE LEAL DA CRUZ - 080059289-12 -** 14400126-5 - IPVA - RENAVAM / EXERC 00845226649/2023 - 178,50 - **ANDRE LESZIKOVSKI - 108334219-30 -** 14412890-7 - IPVA - RENAVAM / EXERC 00529908727/2024 - 3.926,56 - **ANDRE LIDIO RODRIGUES MACHADO - 060196939-10 -** 14408027-0 - IPVA - RENAVAM / EXERC 01395335262/2024 - 5.722,47 - **ANDRE LOPES MIYAMOTO - 045415549-25 -** 14401732-3 - IPVA - RENAVAM / EXERC 00846199785/2023 - 174,01 - **ANDRE LUAN GALVAO - 094444529-21 -** 14431682-7 - IPVA - RENAVAM / EXERC 00533512220/2024 - 2.823,46 - **ANDRE LUIS BETTEGA JOAQUIM - 053605649-89 -** 14408902-2 - IPVA - RENAVAM / EXERC 01159009276/2024 - 5.280,24 - **ANDRE LUIS CELUSNIAK BARLETO - 111810049-26 -** 14426958-6 - IPVA - RENAVAM / EXERC 01338551997/2024 - 3.361,76 - **ANDRE LUIS DA SILVA DAL BEM - 058103819-36 -** 14429005-4 - IPVA - RENAVAM / EXERC 01062350330/2024 - 3.063,98 - **ANDRE LUIS DA SILVA FERREIRA - 117603417-03 -** 14409305-4 - IPVA - RENAVAM / EXERC 00656296488/2024 - 5.086,86 - **ANDRE LUIS DA SILVA LOURENCO - 445193498-26 -** 14439701-0 - IPVA - RENAVAM / EXERC 01096854705/2024 - 2.283,01 - **ANDRE LUIS DE ANDRADE DA SILVA - 086064079-50 -** 14400551-1 - IPVA - RENAVAM / EXERC 00842490310/2023 - 178,50 - **ANDRE LUIS DE MELLO - 042046269-47 -** 14444102-8 - IPVA - RENAVAM / EXERC 01073609097/2024 - 1.802,03 - **ANDRE LUIS DE OLIVEIRA - 043434569-51 -** 14427289-7 - IPVA - RENAVAM / EXERC 01401488029/2024 - 3.315,43 - **ANDRE LUIS DE SOUZA SOARES -**

Diário Oficial Certificado Digitalmente
O Departamento de Imprensa Oficial do Estado do Paraná, de garantia de autenticidade deste documento, desde que visualizado através do site http://www.imprensaoficial.pr.gov.br

217463748-02 - 14434563-0 - IPVA - RENAVAM / EXERC 00226915794/2024 - 2.620,45 - **ANDRE LUIS DOS SANTOS - 053483089-78 -** 14423515-0 - IPVA - RENAVAM / EXERC 00136698743/2023 - 155,91 - **ANDRE LUIS FELIPE ILKIU COELHO - 035434229-01 -** 14435773-6 - IPVA - RENAVAM / EXERC 01005801301/2024 - 2.543,76 - **ANDRE LUIS HAMAM PARDO - 061778008-07 -** 14407307-0 - IPVA - RENAVAM / EXERC 01191217628/2024 - 6.267,65 - **ANDRE LUIS NEVES MENEZES - 225106908-92 -** 14416130-0 - IPVA - RENAVAM / EXERC 00922446261/2024 - 3.313,03 - **ANDRE LUIS OLIVIO - 852783789-72 -** 14420294-5 - IPVA - RENAVAM / EXERC 01074702376/2024 - 1.946,73 - **ANDRE LUIS PEDRA - 909017890-20 -** 14407164-6 - IPVA - RENAVAM / EXERC 01338167224/2024 - 6.435,56 - **ANDRE LUIS RODRIGUES - 869316019-20 -** 14444600-3 - IPVA - RENAVAM / EXERC 00328273910/2024 - 1.716,86 - **ANDRE LUIS SIMON - 052766719-66 -** 14439484-4 - IPVA - RENAVAM / EXERC 00457635339/2024 - 2.297,53 - **ANDRE LUIS TAUSCHECK CEZARIO - 096721609-50 -** 14421009-3 - IPVA - RENAVAM / EXERC 00912714840/2023 - 216,46 - **ANDRE LUIS WINTER - 038097269-74 -** 14429635-4 - IPVA - RENAVAM / EXERC 00473005999/2024 - 3.002,91 - **ANDRE LUIS WOICIECHOVSKI - 023117709-77 -** 14406302-3 - IPVA - RENAVAM / EXERC 00280197683/2024 - 8.102,54 - **ANDRE LUIS ZACARI FARIA - 262796968-47 -** 14405930-1 - IPVA - RENAVAM / EXERC 01229794279/2024 - 10.046,74 - **ANDRE LUIZ - 046282189-78 -** 14441076-9 - IPVA - RENAVAM / EXERC 01006529311/2024 - 2.184,26 - **ANDRE LUIZ ALVES DE OLIVEIRA - 073856169-09 -** 14424813-9 - IPVA - RENAVAM / EXERC 01040280029/2024 - 4.401,77 - **ANDRE LUIZ BARTH - 063958449-70 -** 14405204-8 - IPVA - RENAVAM / EXERC 01376293622/2023 - 154,46 - **ANDRE LUIZ BERTOL - 026671279-78 -** 14433241-5 - IPVA - RENAVAM / EXERC 00509312756/2024 - 2.706,71 - **ANDRE LUIZ BOTTER CORREIA - 026602939-61 -** 14401729-3 - IPVA - RENAVAM / EXERC 00837327512/2023 - 174,01 - **ANDRE LUIZ COSTA - 032300019-31 -** 14441695-3 - IPVA - RENAVAM / EXERC 00507789474/2024 - 2.129,83 - **ANDRE LUIZ CZABAN - 018996559-21 -** 14407550-1 - IPVA - RENAVAM / EXERC 01294531864/2024 - 6.064,88 - **ANDRE LUIZ DALCIN DE OLIVEIRA - 049250759-77 -** 14442001-2 - IPVA - RENAVAM / EXERC 01137197312/2024 - 2.090,04 - **ANDRE LUIZ DE ALMEIDA - 068233239-90 -** 14408960-0 - IPVA - RENAVAM / EXERC 00411986724/2024 - 5.252,36 - **ANDRE LUIZ DE FREITAS BONZANINO - 068209879-51 -** 14402513-0 - IPVA - RENAVAM / EXERC 00820253006/2023 - 170,95 - **ANDRE LUIZ DE LIMA MARTINS - 100360609-17 -** 14417080-6 - IPVA - RENAVAM / EXERC 01137926748/2024 - 3.032,41 - **ANDRE LUIZ DIAS - 035441999-47 -** 14413361-7 - IPVA - RENAVAM / EXERC 00409537942/2024 - 3.840,99 - **ANDRE LUIZ DIAS RODRIGUES - 943052939-00 -** 14397337-9 - IPVA - RENAVAM / EXERC 01245105385/2023 - 209,99 - **ANDRE LUIZ DO NASCIMENTO - 756218439-91 -** 14431707-6 - IPVA - RENAVAM / EXERC 01129367832/2024 - 2.823,26 - **ANDRE LUIZ DOS SANTOS - 041985999-39 -** 14396863-4 - IPVA - RENAVAM / EXERC 00915299801/2023 - 219,36 - **ANDRE LUIZ FACENDA - 077816079-37 -** 14429325-8 - IPVA - RENAVAM / EXERC 00486191400/2024 - 3.034,08 - **ANDRE LUIZ FARIA - 037738359-73 -** 14420688-6 - IPVA - RENAVAM / EXERC 01089259996/2024 - 1.594,21 - **ANDRE LUIZ FEIJO - 025719619-69 -** 14412236-4 - IPVA - RENAVAM / EXERC 01359531197/2024 - 4.082,31 - **ANDRE LUIZ FERNANDES MARQUES - 106770509-09 -** 14445527-4 - IPVA - RENAVAM / EXERC 00174922787/2024 - 1.412,43 - **ANDRE LUIZ GRZIEBELUCA - 089050659-02 -** 14439394-5 - IPVA - RENAVAM / EXERC 00164688293/2024 - 2.301,91 - **ANDRE LUIZ HOFFMANN - 066140819-18 -** 14413581-4 - IPVA - RENAVAM / EXERC 00528671880/2024 - 3.794,61 - **ANDRE LUIZ JUNGTON SANTINI - 028240079-66 -** 14398429-0 - IPVA - RENAVAM / EXERC 00873211227/2023 - 189,26 - 14399149-0 - IPVA - RENAVAM / EXERC 00857170929/2023 - 183,45 - **ANDRE LUIZ KOYAMA - 039577819-06 -** 14417752-5 - IPVA - RENAVAM / EXERC 01125183443/2024 - 2.854,52 - **ANDRE LUIZ LIZOT - 049241949-30 -** 14437591-2 - IPVA - RENAVAM / EXERC 01104744551/2024 - 2.455,73 - **ANDRE LUIZ MAINARDES - 073748189-71 -** 14403232-2 - IPVA - RENAVAM / EXERC 00597516391/2023 - 168,47 - **ANDRE LUIZ MOREIRA - 051657399-37 -** 14416778-3 - IPVA - RENAVAM / EXERC 00383643490/2024 - 3.108,88 - **ANDRE LUIZ NOMINATO - 044970059-33 -** 14397543-6 - IPVA - RENAVAM / EXERC 00878672435/2023 - 206,07 - **ANDRE LUIZ NUNES DOMINGUES - 041935159-07 -** 14429748-2 - IPVA - RENAVAM / EXERC 00580051420/2024 - 2.991,46 - **ANDRE LUIZ OLIVEIRA - 056797409-07 -** 14400591-0 - IPVA - RENAVAM / EXERC 00827710631/2023 - 178,50 - 14402849-0 - IPVA - RENAVAM / EXERC 00801332729/2023 - 170,95 - **ANDRE LUIZ POLO MURTA - 016625599-84 -** 14424575-0 - IPVA - RENAVAM / EXERC 00957026730/2024 - 4.630,52 - **ANDRE LUIZ RIBEIRO - 044063969-77 -** 14423856-7 - IPVA - RENAVAM / EXERC 01168785690/2024 - 6.878,03 - **ANDRE LUIZ RIBEIRO ME - 17024391/0001-87 -** 14423756-0 - IPVA - RENAVAM / EXERC 01077297308/2024 - 8.921,57 - **ANDRE LUIZ RIBEIRO RIBAS AFFONSO DA COSTA - 020516089-11 -** 14407338-0 - IPVA - RENAVAM / EXERC 01266733270/2024 - 6.237,29 - **ANDRE LUIZ RIBEIRO STUMPF - 112338839-33 -** 14445102-3 - IPVA - RENAVAM / EXERC 00332908178/2024 - 1.593,95 - **ANDRE LUIZ ROCHA FERREIRA - 286065778-98 -** 14425516-0 - IPVA - RENAVAM / EXERC 00272499641/2024 - 3.926,83 - **ANDRE LUIZ RODRIGUES BELCHIOR - 057585349-27 -** 14418018-6 - IPVA - RENAVAM / EXERC 00599377313/2024 - 2.761,13 - **ANDRE LUIZ ROMANOWESKI DO NASCIMENTO - 035624489-02 -** 14430073-4 - IPVA - RENAVAM / EXERC 01131587860/2024 - 2.959,13 - **ANDRE LUIZ SANT ANA PIRES - 354666859-68 -** 14443042-5 - IPVA - RENAVAM / EXERC 01159742500/2024 - 1.966,55 - **ANDRE LUIZ SANTOS FRANCISCO - 033880369-69 -** 14421615-6 - IPVA - RENAVAM / EXERC 00850760356/2023 - 189,26 - 14421945-7 - IPVA - RENAVAM / EXERC 00833218387/2023 - 181,91 - **ANDRE LUIZ SANTOS YANKAUSKAS - 071688629-44 -** 14425925-4 - IPVA - RENAVAM / EXERC 00471337439/2024 - 3.736,51 - **ANDRE LUIZ SELONKE DE SOUZA - 033663009-30 -** 14434656-4 - IPVA - RENAVAM / EXERC 01330820670/2024 - 2.613,27 - **ANDRE LUIZ TABORDA - 029962179-00 -** 14434938-5 - IPVA - RENAVAM / EXERC 01175468360/2024 - 2.598,21 - **ANDRE LUIZ VARGAS ILARIO - 497509509-25 -** 14441828-0 - IPVA - RENAVAM / EXERC 00184797586/2024 - 2.116,44 - **ANDRE LUIZ VIEIRA FERRAZ - 025783929-19 -** 14419690-2 - IPVA - RENAVAM / EXERC 00914664883/2024 - 2.202,43 - **ANDRE MACEDO - 048013809-56 -** 14399657-3 - IPVA - RENAVAM / EXERC 00827454384/2023 - 178,50 - **ANDRE MANOEL TOLEDO PIZA - 047032619-01 -** 14422639-9 - IPVA - RENAVAM / EXERC 00838782817/2023 - 174,01 - **ANDRE MANOSSO CORREA PRESTES - 076208469-30 -** 14411664-0 - IPVA - RENAVAM / EXERC 00879400447/2024 - 4.211,44 - **ANDRE MARCEL BARBOSA DE FARIAS - 281702918-60 -** 14429558-7 - IPVA - RENAVAM / EXERC 01403299533/2024 - 3.007,81 - **ANDRE MARTINS COSTA - 036499309-00 -** 14423816-8 - IPVA - RENAVAM / EXERC 01142883687/2024 - 7.394,29 - 14424324-2 - IPVA - RENAVAM / EXERC 00506536769/2024 - 4.918,85 - **ANDRE MARTINS DA SILVA - 019741761-26 -** 14395996-1 - IPVA - RENAVAM / EXERC 00803739249/2023 - 284,71 - **ANDRE MATHEUS NASCIMENTO CRUZ - 096750389-26 -** 14425253-5 - IPVA - RENAVAM / EXERC 00218221940/2024 - 4.093,72 - **ANDRE MATTOS PEREIRA - 048610579-22 -** 14398345-5 - IPVA - RENAVAM / EXERC 00854185755/2023 - 189,26 - **ANDRE MORAIS DA SILVA - 940978959-15 -** 14428556-5 - IPVA - RENAVAM / EXERC 01093919369/2024 - 3.126,45 - **ANDRE MOREIRA DOS SANTOS - 065420309-13 -** 14443509-5 - IPVA - RENAVAM / EXERC 01105328683/2024 - 1.903,92 - **ANDRE MORGAN DE GODOI - 158959738-92 -** 14433605-4 - IPVA - RENAVAM / EXERC 01252943463/2024 - 2.675,65 - **ANDRE MUNIZ FRITOLI - 070714479-50 -** 14435897-0 - IPVA - RENAVAM / EXERC 00323337449/2024 - 2.539,60 - **ANDRE MURILO DE PAULA CARVALHO - 038604679-48 -** 14423321-2 - IPVA - RENAVAM / EXERC 00805841210/2023 - 162,27 - **ANDRE NORIO PARRA HIROSE - 370953878-50 -** 14428105-5 - IPVA - RENAVAM / EXERC 01401899320/2024 - 3.175,75 - **ANDRE OLINISKI - 060355779-11 -** 14405023-1 - IPVA - RENAVAM / EXERC 00135639271/2023 - 155,95 - **ANDRE PASQUALINI BOEIRA - 630476320-49 -** 14426825-3 - IPVA - RENAVAM / EXERC 01028084541/2024 - 3.374,61 - **ANDRE PAULO CONDE ZART - 073412319-12 -** 14411570-8 - IPVA - RENAVAM / EXERC 01234584961/2024 - 4.233,07 - **ANDRE PAULO COSTA DE LIMA 01623050448 - 22290542/0001-89 -** 14436856-8 - IPVA - RENAVAM / EXERC 01196868767/2024 - 2.491,37 - **ANDRE PEREIRA DE AZEVEDO - 407927368-18 -** 14420985-0 - IPVA - RENAVAM / EXERC 00924321610/2023 - 219,36 - **ANDRE PINHEIRO DE SOUZA - 072342769-04 -** 14433082-0 - IPVA - RENAVAM / EXERC 01043898830/2024 - 2.723,26 - **ANDRE RAFAEL SOARES PEREIRA - 985076210-15 -** 14422284-9 - IPVA - RENAVAM / EXERC 00841759260/2023 - 178,50 - **ANDRE REAMI - 911390239-34 -** 14424768-0 - IPVA - RENAVAM / EXERC 01258022203/2024 - 4.452,67 - **ANDRE RIBEIRO DE OLIVEIRA - 311303608-90 -** 14432689-0 - IPVA - RENAVAM / EXERC 00455080550/2024 - 2.740,60 - **ANDRE RIBEIRO TEIXEIRA - 029173999-70 -** 14401007-8 - IPVA - RENAVAM / EXERC 01094953226/2023 - 174,68 - **ANDRE RICARDO BOZA - 005674069-70 -** 14436302-7 - IPVA - RENAVAM / EXERC 01023697960/2024 - 2.518,74 - **ANDRE RICARDO CORIO DI BURIASCO - 908451379-72 -** 14416451-2 - IPVA - RENAVAM / EXERC 00463911105/2024 - 3.198,79 - **ANDRE RICARDO DE SOUZA - 021792749-12 -** 14425067-2 - IPVA - RENAVAM / EXERC 01064464006/2024 - 4.199,56 - **ANDRE RICARDO DOMINGUES - 028754699-32 -** 14432635-0 - IPVA - RENAVAM / EXERC 00118780611/2024 - 2.744,44 - **ANDRE RICARDO DOS SANTOS MUNHOZ - 055523069-45 -** 14401623-8 - IPVA - RENAVAM / EXERC 00835983773/2023 - 174,01 - **ANDRE RICARDO LEONATO - 026904699-28 -** 14439845-9 - IPVA - RENAVAM / EXERC 01057044579/2024 - 2.273,82 - **ANDRE RICARDO MORAES - 043296219-08 -** 14413464-8 - IPVA - RENAVAM / EXERC 01153903471/2024 - 3.817,55 - **ANDRE ROBERTO DE OLIVEIRA - 059642689-51 -** 14440919-1 - IPVA - RENAVAM / EXERC 01076426015/2024 - 2.198,55 - **ANDRE RODRIGO ROSIN - 071352989-00 -** 14443056-5 - IPVA - RENAVAM / EXERC 00391494953/2024 - 1.966,20 - **ANDRE RODRIGUES DA SILVA - 944877743-49 -** 14405040-1 - IPVA - RENAVAM / EXERC 00213298449/2023 - 155,95 - **ANDRE RODRIGUES NASCIMENTO - 089063329-04 -** 14400831-6 - IPVA - RENAVAM / EXERC 00825865727/2023 - 178,50 - **ANDRE RODRIGUES NUNES - 023567251-30 -** 14424180-0 - IPVA - RENAVAM / EXERC 01102160234/2024 - 5.136,00 - **ANDRE RODRIGUES STOFELLA - 085843609-48 -** 14432507-9 - IPVA - RENAVAM / EXERC 01340786874/2024 - 2.755,67 - **ANDRE ROGERIO DAL PONT & CIA LTDA - ME - 12331098/0001-49 -** 14433176-1 - IPVA - RENAVAM / EXERC 01124165271/2024 - 2.712,50 - **ANDRE ROLIM MORAES - 077454389-26 -** 14418049-6 - IPVA - RENAVAM / EXERC 01170662541/2024 - 2.751,83 - 14419269-9 - IPVA - RENAVAM / EXERC 01155429718/2024 - 2.353,55 - **ANDRE SANTIN - 037888469-76 -** 14440492-0 - IPVA - RENAVAM / EXERC 00542603497/2024 - 2.230,96 - **ANDRE SANTOS - 026042659-82 -** 14432881-7 - IPVA - RENAVAM / EXERC 00365428582/2024 - 2.733,70 - **ANDRE SAVICKI - 080105269-67 -** 14439971-4 - IPVA - RENAVAM / EXERC 00488071488/2024 - 2.267,20 - **ANDRE SOARES DOS SANTOS - 067620679-48 -** 14411372-1 - IPVA - RENAVAM / EXERC 00948744391/2024 - 4.302,47 - **ANDRE SOUZA PINTO - 086410609-28 -** 14408938-3 - IPVA - RENAVAM / EXERC 01224629253/2024 - 5.253,29 - **ANDRE TAVARES DE ALMEIDA - 065577749-05 -** 14411231-8 - IPVA - RENAVAM / EXERC 00345790537/2024 - 4.332,74 - **ANDRE THIAGO VORONOVICZ - 044948939-60 -** 14428150-0 - IPVA - RENAVAM / EXERC 00337472238/2024 - 3.168,93 - **ANDRE TOSSIN MARTINS DE QUADROS - 053441229-77 -** 14425992-0 - IPVA - RENAVAM / EXERC 01245976343/2024 - 3.700,63 - **ANDRE VALDOMIRO CORDEIRO - 043588409-30 -** 14441049-1 - IPVA - RENAVAM / EXERC 00469966440/2024 - 2.188,15 - **ANDRE VALOES ANHAYA - 580898299-53 -** 14425751-0 - IPVA - RENAVAM / EXERC 00535342829/2024 - 3.819,45 - 14431495-6 - IPVA - RENAVAM / EXERC 00984846468/2024 - 2.837,08 - **ANDRE VAREA ROSA - 038254039-55 -** 14403159-8 - IPVA - RENAVAM / EXERC 00218994990/2023 - 169,48 - **ANDRE VENICIUS RAMOS - 047274839-47 -** 14411059-5 - IPVA - RENAVAM / EXERC 01251666814/2024 - 4.393,26 - **ANDRE VICENTE ALVES DE CASTRO - 065334978-55 -** 14417324-4 - IPVA - RENAVAM / EXERC 00996026789/2024 - 2.975,28 - **ANDRE VICTOR JUSINSKAS GOMES - 023073369-74 -** 14425122-9 - IPVA - RENAVAM / EXERC 00528792210/2024 - 4.169,36 - **ANDRE VIEIRA DA SILVA - 086015569-22 -** 14440423-8 - IPVA - RENAVAM / EXERC 00181517655/2024 - 2.235,85 - **ANDRE VINICIO DO CARMO - 034749869-88 -** 14419669-4 - IPVA - RENAVAM / EXERC 00524948097/2024 - 2.208,86 - **ANDRE VIRMOND - 083353319-36 -** 14431026-8 - IPVA - RENAVAM / EXERC 01216913924/2024 - 2.872,49 - **ANDRE VITOR FERREIRA - 121134409-62 -** 14444662-3 - IPVA - RENAVAM / EXERC

00988709970/2024 - 1.708,73 - **ANDRE VOLNEI KAUFMANN - 034448659-10 -** 14443311-4 - IPVA - RENAVAM / EXERC 01135488921/2024 - 1.932,13 - **ANDRE VOLPE - 078103929-05 -** 14430584-1 - IPVA - RENAVAM / EXERC 01218972049/2024 - 2.908,52 - **ANDRE WAGNER SOARES OLIVEIRA - 687130883-00 -** 14430346-6 - IPVA - RENAVAM / EXERC 01138707314/2024 - 2.935,98 - **ANDRE XAVIER PEREIRA - 038243379-32 -** 14421941-4 - IPVA - RENAVAM / EXERC 00547855044/2023 - 182,08 - **ANDREA IGNEZ TAQUES KRONLAND PINTO - 024103179-60 -** 14416000-2 - IPVA - RENAVAM / EXERC 01163945037/2024 - 3.351,77 - **ANDREA MARIA SIMAO TAVARES - 015790629-97 -** 14428418-6 - IPVA - RENAVAM / EXERC 01275140979/2024 - 3.138,04 - **ANDREA RIBAS DA SILVA - 024535859-59 -** 14414280-2 - IPVA - RENAVAM / EXERC 01293529181/2024 - 3.658,56 - **ANDREA SANTOS FAQUEIRO LIMA - 165844388-80 -** 14409343-7 - IPVA - RENAVAM / EXERC 01347213900/2024 - 5.074,01 - **ANDREA ALVES VIEIRA - 007269849-73 -** 14426252-2 - IPVA - RENAVAM / EXERC 01355657110/2024 - 3.589,48 - **ANDREA APARECIDA DE LIMA - 065987459-85 -** 14428614-6 - IPVA - RENAVAM / EXERC 00544826752/2024 - 3.119,23 - **ANDREA APARECIDA FAUSTINO - 793670389-68 -** 14443152-9 - IPVA - RENAVAM / EXERC 00527364959/2024 - 1.949,23 - **ANDREA CRISOSTIMO DE CAMARGO - 996320559-34 -** 14433994-0 - IPVA - RENAVAM / EXERC 01221104532/2024 - 2.650,59 - **ANDREA CRISTIANE MARQUES SPANHOL - 032918379-67 -** 14427100-9 - IPVA - RENAVAM / EXERC 01041343911/2024 - 3.337,48 - 14433187-7 - IPVA - RENAVAM / EXERC 01114847353/2024 - 2.712,50 - **ANDREA CRISTIANE PEREIRA DOS SANTOS - 027974239-84 -** 14413544-0 - IPVA - RENAVAM / EXERC 01243433865/2024 - 3.804,97 - **ANDREA CRISTIANE POLANSKI - 032918389-39 -** 14425963-7 - IPVA - RENAVAM / EXERC 01106980490/2024 - 3.719,59 - **ANDREA CRISTINA CRUZ - 877765709-82 -** 14441901-4 - IPVA - RENAVAM / EXERC 01214701571/2024 - 2.109,46 - **ANDREA CRISTINA DA SILVA - 809363189-53 -** 14404793-1 - IPVA - RENAVAM / EXERC 00987065831/2023 - 157,81 - **ANDREA CRISTINA DE OLIVEIRA - 033978309-58 -** 14416745-7 - IPVA - RENAVAM / EXERC 01196497750/2024 - 3.116,22 - **ANDREA CRISTINA DE OLIVEIRA COELHO - 027753719-30 -** 14438808-9 - IPVA - RENAVAM / EXERC 01185060674/2024 - 2.351,71 - **ANDREA CRISTINA DE OLIVEIRA DA SILVA - 021427569-80 -** 14411968-1 - IPVA - RENAVAM / EXERC 01202486085/2024 - 4.146,11 - **ANDREA CRISTINA GONCALVES BARBOSA - 007999389-39 -** 14398553-9 - IPVA - RENAVAM / EXERC 00941327078/2023 - 187,26 - **ANDREA CRISTINA MALINOWSKI PEREIRA - 016852919-02 -** 14430442-0 - IPVA - RENAVAM / EXERC 01247200598/2024 - 2.926,68 - **ANDREA CRISTINA POLTRONIERI DE CASTRO MORAES - 019080449-18 -** 14409318-6 - IPVA - RENAVAM / EXERC 01189537173/2024 - 5.082,60 - **ANDREA CRISTINA PURKOT TIL - 875389469-34 -** 14433185-0 - IPVA - RENAVAM / EXERC 01113675494/2024 - 2.712,50 - **ANDREA CRISTINA VITTO - 049428009-35 -** 14402017-0 - IPVA - RENAVAM / EXERC 00863641822/2023 - 172,12 - **ANDREA DA LUZ MACHADO - 048280929-94 -** 14403132-6 - IPVA - RENAVAM / EXERC 00282608753/2023 - 169,48 - **ANDREA DA SILVA BARBOSA - 288261958-89 -** 14423567-3 - IPVA - RENAVAM / EXERC 00309095034/2023 - 154,19 - **ANDREA DA SILVA CERQUEIRA - 078874379-11 -** 14422712-3 - IPVA - RENAVAM / EXERC 00837277191/2023 - 174,01 - **ANDREA DAMASCENO DE BARROS - 033155109-89 -** 14433138-9 - IPVA - RENAVAM / EXERC 00383417856/2024 - 2.716,89 - **ANDREA DE ALMEIDA PEREIRA FERREIRA - 648161849-53 -** 14436968-8 - IPVA - RENAVAM / EXERC 00365546739/2024 - 2.484,71 - **ANDREA DE ANTONIO SILVA - 763509919-15 -** 14408239-7 - IPVA - RENAVAM / EXERC 01171762825/2024 - 5.587,82 - **ANDREA DE FATIMA SANTOS DA ROSA - 974964649-53 -** 14397372-7 - IPVA - RENAVAM / EXERC 00457267038/2023 - 207,13 - **ANDREA DE PAULA FELISBINO - 022524609-03 -** 14413472-9 - IPVA - RENAVAM / EXERC 01182200483/2024 - 3.817,55 - **ANDREA DE SOUZA ABDALLA - 030659049-26 -** 14407633-8 - IPVA - RENAVAM / EXERC 01374699940/2024 - 6.016,52 - **ANDREA DE SOUZA BALBINOTTI - 840176609-59 -** 14440794-6 - IPVA - RENAVAM / EXERC 01120531834/2024 - 2.206,59 - **ANDREA DE SOUZA OLIVEIRA - 018416329-37 -** 14435982-8 - IPVA - RENAVAM / EXERC 00359466842/2024 - 2.534,82 - **ANDREA DO AMARAL LEME - 053831309-93 -** 14422590-2 - IPVA - RENAVAM / EXERC 00829996850/2023 - 174,01 - **ANDREA DO ROCIO NUNES KRTICHAK - 020575019-22 -** 14401896-6 - IPVA - RENAVAM / EXERC 00172774748/2023 - 173,43 - **ANDREA DO ROCIO ZAMBONI CABRAL - 017888149-08 -** 14421350-5 - IPVA - RENAVAM / EXERC 00838475710/2023 - 198,37 - **ANDREA DONADEL - 027338689-18 -** 14416268-4 - IPVA - RENAVAM / EXERC 01154910285/2024 - 3.257,31 - **ANDREA ELIZIO - 751864549-15 -** 14427088-6 - IPVA - RENAVAM / EXERC 01267514121/2024 - 3.338,78 - **ANDREA FABRICIO - 922176139-87 -** 14411824-3 - IPVA - RENAVAM / EXERC 00529388332/2024 - 4.169,36 - **ANDREA FALEIROS MOREIRA - 911642149-34 -** 14404934-9 - IPVA - RENAVAM / EXERC 00122712412/2023 - 155,95 - **ANDREA FATIMA DE OLIVEIRA RODRIGUES - 044592409-80 -** 14414404-0 - IPVA - RENAVAM / EXERC 01005486350/2024 - 3.629,66 - **ANDREA FIORAVANTI DE ALMEIDA REGO - 730918129-87 -** 14438996-4 - IPVA - RENAVAM / EXERC 01139533549/2024 - 2.343,06 - **ANDREA FRATA DE ALMEIDA - 068913099-64 -** 14413436-2 - IPVA - RENAVAM / EXERC 01091875330/2024 - 3.821,02 - **ANDREA GOMES JORDAO - 007851537-80 -** 14395781-0 - IPVA - RENAVAM / EXERC 00450185214/2023 - 320,60 - **ANDREA LUCIA DE FREITAS - 748248999-15 -** 14432517-6 - IPVA - RENAVAM / EXERC 01327130065/2024 - 2.755,67 - **ANDREA LUCIA TRINETTI MARTINS - 026840939-03 -** 14402463-0 - IPVA - RENAVAM / EXERC 00809372290/2023 - 170,95 - **ANDREA LUIZA DE SOUZA DE GASPERIN - 032823199-16 -** 14407657-5 - IPVA - RENAVAM / EXERC 01245859592/2024 - 5.990,21 - **ANDREA MARA CARZINO VIEIRA - 016118129-50 -** 14428319-8 - IPVA - RENAVAM / EXERC 01130009855/2024 - 3.148,28 - **ANDREA MARIA ELACHE NAPOLI - 033258329-54 -** 14410093-0 - IPVA - RENAVAM / EXERC 00547831773/2024 - 4.736,95 - **ANDREA MYRIAM PERILLO NOGUEIRA - 114368798-17 -** 14407045-3 - IPVA - RENAVAM / EXERC 01284975042/2024 - 6.553,20 - 14414902-5 - IPVA - RENAVAM / EXERC 01227892249/2024 - 3.548,30 - **ANDREA PAES DE ARRUDA SILVA - 004841899-48 -** 14416056-8 - IPVA - RENAVAM / EXERC 01172332417/2024 - 3.331,56 - **ANDREA PANZA SANTOS PAVANI - 005255719-73 -** 14415634-0 - IPVA - RENAVAM / EXERC 01159357991/2024 - 3.424,95 - **ANDREA PEZINTINO DA SILVA - 026840969-29 -** 14412672-6 - IPVA - RENAVAM / EXERC 01137737147/2024 - 3.979,17 - **ANDREA RADIGONDA - 983077979-34 -** 14440182-4 - IPVA - RENAVAM / EXERC 01209662644/2024 - 2.256,79 - **ANDREA REGINA BROLIANI - 836410179-04 -** 14430817-4 - IPVA - RENAVAM / EXERC 01181917686/2024 - 2.894,46 - **ANDREA REGINA VOLPATO DEMORI GARCIA - 006424099-19 -** 14432167-7 - IPVA - RENAVAM / EXERC 01349374560/2024 - 2.783,00 - **ANDREA RODRIGUES AMBROSIO - 060458019-38 -** 14406373-2 - IPVA - RENAVAM / EXERC 01157331278/2024 - 7.916,64 - **ANDREA SCHMIDT ROCHA - 680110089-00 -** 14421654-7 - IPVA - RENAVAM / EXERC 00973447540/2023 - 187,51 - **ANDREA SOUTO MORAES PINHEIRO - 013984327-25 -** 14426703-6 - IPVA - RENAVAM / EXERC 01177441419/2024 - 3.400,69 - **ANDREA TABORDA DA LUZ - 037787769-75 -** 14434321-2 - IPVA - RENAVAM / EXERC 01224672809/2024 - 2.632,71 - **ANDREA TEIXEIRA RODRIGUES COELHO MARTINS - 729025239-04 -** 14434783-8 - IPVA - RENAVAM / EXERC 00406364800/2024 - 2.610,28 - **ANDREA TEODORO GONCALVES DIAS - 292922468-10 -** 14404674-9 - IPVA - RENAVAM / EXERC 00862142695/2023 - 161,02 - **ANDREA TERESINHA PIRES - 021986719-48 -** 14417421-6 - IPVA - RENAVAM / EXERC 01187365820/2024 - 2.956,23 - **ANDREA VANESSA ALBINO - 042173369-18 -** 14399137-7 - IPVA - RENAVAM / EXERC 00860616584/2023 - 183,45 - **ANDREA VERONICA ARROSSI DE MAZZUCCHELLI - 012756799-27 -** 14432857-4 - IPVA - RENAVAM / EXERC 01054607068/2024 - 2.736,07 - **ANDREA VICENTE DE LIMA - 033349139-45 -** 14426258-1 - IPVA - RENAVAM / EXERC 00274415720/2024 - 3.585,10 - **ANDREI FERMINO DE OLIVEIRA - 118170219-40 -** 14419800-0 - IPVA - RENAVAM / EXERC 00548973431/2024 - 2.171,51 - **ANDREI CAIO FEIL - 056022479-63 -** 14435038-3 - IPVA - RENAVAM / EXERC 01015407525/2024 - 2.593,09 - **ANDREI HENRIQUE DO PRADO - 098243849-44 -** 14439528-0 - IPVA - RENAVAM / EXERC 01044863215/2024 - 2.294,52 - **ANDREI JOSE DA SILVA - 043090619-66 -** 14443002-6 - IPVA - RENAVAM / EXERC 00219525609/2024 - 1.971,92 - **ANDREI MANOEL DE LIMA - 084103679-98 -** 14400308-0 - IPVA - RENAVAM / EXERC 00832410055/2023 - 178,50 - **ANDREI NEVES DOMINGOS - 045446979-99 -** 14432318-1 - IPVA - RENAVAM / EXERC 00580527573/2024 - 2.766,86 - **ANDREI PIRES DE ANDRADE - 054298129-78 -** 14427194-7 - IPVA - RENAVAM / EXERC 01102504898/2024 - 3.326,29 - **ANDREI RANCIARO - 008580659-59 -** 14414595-0 - IPVA - RENAVAM / EXERC 00386805040/2024 - 3.600,96 - **ANDREI VARGAS - 091080539-36 -** 14411963-0 - IPVA - RENAVAM / EXERC 01026308914/2024 - 4.146,90 - **ANDREIA BARBOSA SIPOLI - 046238299-01 -** 14419568-0 - IPVA - RENAVAM / EXERC 01055666661/2024 - 2.243,72 - **ANDREIA CRISTINA NOGUEIRA - 293425108-09 -** 14420169-8 - IPVA - RENAVAM / EXERC 00133988821/2024 - 2.011,78 - **ANDREIA DA ROCHA ANDRADE - 056069709-02 -** 14433585-6 - IPVA - RENAVAM / EXERC 01290071923/2024 - 2.675,65 - **ANDREIA DE LIMA BITTENCOURT - 300330038-58 -** 14432020-4 - IPVA - RENAVAM / EXERC 00179966987/2024 - 2.797,41 - **ANDREIA ALESSI CHEVA - 028964269-81 -** 14407025-9 - IPVA - RENAVAM / EXERC 01260423180/2024 - 6.586,38 - **ANDREIA ALVES DA SILVA - 020594009-96 -** 14396936-3 - IPVA - RENAVAM / EXERC 00933356242/2023 - 219,36 - **ANDREIA ALVES DE OLIVEIRA CAMARGO - 022943769-94 -** 14410607-5 - IPVA - RENAVAM / EXERC 01010500209/2024 - 4.532,81 - **ANDREIA ALVES PEREIRA - 035160849-44 -** 14444974-6 - IPVA - RENAVAM / EXERC 01029196360/2024 - 1.628,94 - **ANDREIA ANTUNES LEGMANN DO NASCIMENTO - 052348789-45 -** 14417173-0 - IPVA - RENAVAM / EXERC 00249948680/2024 - 3.011,43 - **ANDREIA APARECIDA ALMEIDA - 055963509-58 -** 14399631-0 - IPVA - RENAVAM / EXERC 00845972260/2023 - 178,50 - **ANDREIA APARECIDA DA CONCEICAO - 068459459-50 -** 14403419-8 - IPVA - RENAVAM / EXERC 00903267870/2023 - 163,46 - **ANDREIA APARECIDA DA SILVA - 088536679-40 -** 14417698-7 - IPVA - RENAVAM / EXERC 00472364146/2024 - 2.874,59 - **ANDREIA APARECIDA DA SILVA LISBOA LAZARINI - 057101049-06 -** 14423126-0 - IPVA - RENAVAM / EXERC 00805680411/2023 - 162,27 - **ANDREIA APARECIDA DE CRISTO - 062971059-79 -** 14421400-5 - IPVA - RENAVAM / EXERC 00954292260/2023 - 193,57 - **ANDREIA APARECIDA DE OLIVEIRA - 026905059-08 -** 14443447-1 - IPVA - RENAVAM / EXERC 00203572300/2024 - 1.912,74 - **ANDREIA APARECIDA DE SOUZA - 026380609-09 -** 14403061-3 - IPVA - RENAVAM / EXERC 00208507515/2023 - 169,48 - **ANDREIA APARECIDA FERREIRA BRITO - 048777739-59 -** 14430411-0 - IPVA - RENAVAM / EXERC 00970439792/2024 - 2.927,74 - **ANDREIA APARECIDA GONCALVES DA SILVA - 080997389-85 -** 14421505-2 - IPVA - RENAVAM / EXERC 00873167899/2023 - 189,26 - **ANDREIA APARECIDA KOSLOVSKI - 080605469-70 -** 14396249-0 - IPVA - RENAVAM / EXERC 00962191809/2023 - 238,89 - **ANDREIA APARECIDA LOZANO - 037488419-65 -** 14441135-8 - IPVA - RENAVAM / EXERC 00963651722/2024 - 2.181,80 - **ANDREIA APARECIDA PAVARIN POLLI - 978493919-34 -** 14429723-7 - IPVA - RENAVAM / EXERC 01001795285/2024 - 2.993,80 - **ANDREIA ASSONI - 030780839-42 -** 14405332-0 - IPVA - RENAVAM / EXERC 00984566163/2023 - 154,16 - **ANDREIA BONATO PAROLIN - 056426849-65 -** 14424770-1 - IPVA - RENAVAM / EXERC 01393349525/2024 - 4.450,80 - 14426577-7 - IPVA - RENAVAM / EXERC 01402133100/2024 - 3.446,29 - **ANDREIA BORGES LEAL TREVISOLI - 059694399-75 -** 14404806-7 - IPVA - RENAVAM / EXERC 00836592077/2023 - 157,35 - **ANDREIA CACILDA CALUMBI MUNHON - 035918879-60 -** 14415529-7 - IPVA - RENAVAM / EXERC 00427886880/2024 - 3.444,98 - **ANDREIA CAMPOS DE OLIVEIRA - 007488839-08 -** 14430327-0 - IPVA - RENAVAM / EXERC 01166875714/2024 - 2.940,54 - **ANDREIA CARDOSO - 066011699-51 -** 14408784-4 - IPVA - RENAVAM / EXERC 01240700021/2024 - 5.345,16 - **ANDREIA CARRARA FERREIRA - 029126999-08 -** 14438596-9 - IPVA - RENAVAM / EXERC 01218055607/2024 - 2.365,30 - **ANDREIA CESTARE - 006559009-00 -** 14402218-1 - IPVA - RENAVAM / EXERC 00800495217/2023 - 170,95 - **ANDREIA CORREA SANTOS - 043262929-70 -** 14436307-8 - IPVA - RENAVAM / EXERC 00450389634/2024 - 2.518,69 - **ANDREIA COSTA - 881546299-68 -** 14416971-9 - IPVA - RENAVAM / EXERC 01174043366/2024 - 3.050,91 - **ANDREIA CRISTIANE PIOSKI DE GOES - 040786749-09 -** 14403477-5 - IPVA - RENAVAM / EXERC 00417326548/2023 - 162,85 - **ANDREIA CRISTINA ALVES - 052475029-73 -**

Diário Oficial Certificado Digitalmente
O Departamento de Imprensa Oficial do Estado do Paraná, de garantia de autenticidade deste documento, desde que visualizado através do site http://www.imprensaoficial.pr.gov.br

14437959-4 - IPVA - RENAVAM / EXERC 01220326930/2024 - 2.419,44 - **ANDREIA CRISTINA DOS SANTOS BONJOUR - 049702709-70 -** 14444245-8 - IPVA - RENAVAM / EXERC 01199363453/2024 - 1.773,12 - **ANDREIA CRISTINA GEHERKE LAUBER - 047383459-66 -** 14397788-9 - IPVA - RENAVAM / EXERC 00824341643/2023 - 198,37 - **ANDREIA CRISTINA LAUREANO RODRIGUES SCHIAVAO - 930332069-72 -** 14427589-6 - IPVA - RENAVAM / EXERC 01247274893/2024 - 3.268,32 - **ANDREIA CRISTINA MALUZI SILVA - 030894049-07 -** 14433198-2 - IPVA - RENAVAM / EXERC 01397130790/2024 - 2.711,13 - **ANDREIA CRISTINA MARIN - 042257499-67 -** 14406235-3 - IPVA - RENAVAM / EXERC 01366745989/2024 - 8.370,26 - **ANDREIA CRISTINA MARINO - 029953189-90 -** 14426653-6 - IPVA - RENAVAM / EXERC 01183811729/2024 - 3.411,17 - **ANDREIA CRISTINA MAZUR CEZAR - 049197149-47 -** 14418628-1 - IPVA - RENAVAM / EXERC 01305125956/2024 - 2.573,57 - **ANDREIA DA COSTA DA SILVA - 045313739-36 -** 14427815-1 - IPVA - RENAVAM / EXERC 01117011108/2024 - 3.228,07 - **ANDREIA DA SILVA - 049118719-03 -** 14400822-7 - IPVA - RENAVAM / EXERC 00845988786/2023 - 178,50 - **ANDREIA DA SILVA LUZ - 040238029-05 -** 14422918-5 - IPVA - RENAVAM / EXERC 00804084181/2023 - 170,95 - **ANDREIA DA SILVA MACYSZYN - 073748039-40 -** 14416155-6 - IPVA - RENAVAM / EXERC 01165829360/2024 - 3.305,46 - **ANDREIA DA SILVA NUNES - 017218841-57 -** 14420838-2 - IPVA - RENAVAM / EXERC 00929693663/2023 - 238,89 - **ANDREIA DA SILVA ROSA - 032341969-07 -** 14443273-8 - IPVA - RENAVAM / EXERC 00981863744/2024 - 1.936,88 - **ANDREIA DA SILVA SOUZA - 009888849-84 -** 14434914-8 - IPVA - RENAVAM / EXERC 01100843717/2024 - 2.600,19 - **ANDREIA DAUBERMANN - 060845899-60 -** 14421097-2 - IPVA - RENAVAM / EXERC 00896703843/2023 - 206,07 - **ANDREIA DE BORBA BONELLI - 821337279-49 -** 14429585-4 - IPVA - RENAVAM / EXERC 01073772567/2024 - 3.003,89 - **ANDREIA DE CASSIA PIAZZA - 724265519-68 -** 14430790-9 - IPVA - RENAVAM / EXERC 01247988527/2024 - 2.895,30 - **ANDREIA DE CASTRO - 083823619-78 -** 14420665-7 - IPVA - RENAVAM / EXERC 00957618786/2024 - 1.614,99 - **ANDREIA DE FATIMA GUTERVIL - 061938579-07 -** 14424092-8 - IPVA - RENAVAM / EXERC 01293362961/2024 - 5.371,05 - **ANDREIA DE LIMA - 038988949-08 -** 14419485-3 - IPVA - RENAVAM / EXERC 00530450348/2024 - 2.270,85 - **ANDREIA DE MELO RODRIGUES - 035971989-96 -** 14403430-9 - IPVA - RENAVAM / EXERC 01106123759/2023 - 163,45 - **ANDREIA DE OLIVEIRA ANDRADE DUTRA - 351580218-56 -** 14408572-8 - IPVA - RENAVAM / EXERC 00587727365/2024 - 5.456,42 - **ANDREIA DE OLIVEIRA FERREIRA - 038405269-06 -** 14397157-0 - IPVA - RENAVAM / EXERC 00838526845/2023 - 214,37 - **ANDREIA DE OLIVEIRA PINTO - 019683079-66 -** 14406778-9 - IPVA - RENAVAM / EXERC 01295589840/2024 - 6.911,09 - **ANDREIA DE PAULA NANTES - 066233059-55 -** 14415098-8 - IPVA - RENAVAM / EXERC 01196254432/2024 - 3.516,48 - **ANDREIA DE SOUZA TELES - 095035249-70 -** 14444958-4 - IPVA - RENAVAM / EXERC 00923849670/2024 - 1.631,25 - **ANDREIA DE VARGAS SIMOES MARTINS - 028019599-01 -** 14400138-9 - IPVA - RENAVAM / EXERC 00843341181/2023 - 178,50 - **ANDREIA DO PILAR AGUIAR - 035732159-63 -** 14401525-8 - IPVA - RENAVAM / EXERC 00823027384/2023 - 174,01 - **ANDREIA DO ROCIO STOCO - 841067359-20 -** 14442945-1 - IPVA - RENAVAM / EXERC 00348171781/2024 - 1.984,72 - **ANDREIA DOS SANTOS - 036910099-99 -** 14404519-0 - IPVA - RENAVAM / EXERC 00800059379/2023 - 162,27 - **ANDREIA DOS SANTOS CAVALCANTE - 049326479-56 -** 14396238-5 - IPVA - RENAVAM / EXERC 00920394280/2023 - 238,89 - **ANDREIA DOS SANTOS LIMA DE OLIVEIRA - 077639749-40 -** 14414081-8 - IPVA - RENAVAM / EXERC 01363050327/2024 - 3.691,95 - **ANDREIA DOS SANTOS SILVA - 065135289-41 -** 14401430-8 - IPVA - RENAVAM / EXERC 00844640913/2023 - 174,01 - **ANDREIA ELAINE BICUDO FERREIRA - 876694049-49 -** 14411052-8 - IPVA - RENAVAM / EXERC 01137355147/2024 - 4.393,49 - **ANDREIA FERREIRA DA SILVA - 885306479-04 -** 14401432-4 - IPVA - RENAVAM / EXERC 00825063450/2023 - 174,01 - **ANDREIA FRANCISCA DOS SANTOS - 272450228-01 -** 14405340-0 - IPVA - RENAVAM / EXERC 00485300710/2023 - 153,81 - **ANDREIA GOMES CARDOSO - 031535699-59 -** 14415779-6 - IPVA - RENAVAM / EXERC 01114466872/2024 - 3.402,82 - **ANDREIA GONCALVES DE OLIVEIRA - 031930929-08 -** 14428026-1 - IPVA - RENAVAM / EXERC 00896552624/2024 - 3.193,52 - **ANDREIA HERMAN BARBOSA - 020705999-30 -** 14432658-0 - IPVA - RENAVAM / EXERC 01086336957/2024 - 2.742,73 - **ANDREIA HOFFMANN BEZERRA FREITAS - 928459759-53 -** 14409750-5 - IPVA - RENAVAM / EXERC 01233668622/2024 - 4.874,44 - **ANDREIA HONORATA GONCALVES DE MACEDO - 078425739-64 -** 14397876-1 - IPVA - RENAVAM / EXERC 00841118213/2023 - 198,37 - **ANDREIA JAMILE BINATI SABINO - 096488189-67 -** 14424977-1 - IPVA - RENAVAM / EXERC 01278831328/2024 - 4.289,15 - **ANDREIA JUSSARA VASCONCELLOS - 050527409-48 -** 14399037-0 - IPVA - RENAVAM / EXERC 00859386759/2023 - 183,45 - **ANDREIA KROMP DOS SANTOS - 081600639-38 -** 14399706-5 - IPVA - RENAVAM / EXERC 00833285688/2023 - 178,50 - **ANDREIA KUCHINSKI GLINSKI - 049490549-29 -** 14403305-1 - IPVA - RENAVAM / EXERC 00311081002/2023 - 167,58 - **ANDREIA LEMOS GOULART - 006384699-37 -** 14438542-0 - IPVA - RENAVAM / EXERC 00294497617/2024 - 2.369,13 - **ANDREIA LOPES ARAUJO - 024387629-77 -** 14396513-9 - IPVA - RENAVAM / EXERC 00892818778/2023 - 231,39 - **ANDREIA LUIZA LOPES DA CRUZ FIGUEIREDO - 058813809-67 -** 14413647-0 - IPVA - RENAVAM / EXERC 01387147827/2024 - 3.768,76 - **ANDREIA MARIA DE LIMA ME - 11869654/0001-72 -** 14432332-7 - IPVA - RENAVAM / EXERC 00970582366/2024 - 2.765,24 - **ANDREIA MARIA DE OLIVEIRA MATTOS - 286698078-66 -** 14438884-4 - IPVA - RENAVAM / EXERC 00463001265/2024 - 2.349,96 - **ANDREIA MELLO DE OLIVEIRA - 020936629-06 -** 14441855-7 - IPVA - RENAVAM / EXERC 01157957290/2024 - 2.115,14 - **ANDREIA MOLONHA - 994113269-00 -** 14438344-3 - IPVA - RENAVAM / EXERC 01403320249/2024 - 2.387,20 - **ANDREIA MOREIRA PAES OLIVEIRA - 030082969-80 -** 14428801-7 - IPVA - RENAVAM / EXERC 01266611760/2024 - 3.094,37 - **ANDREIA MULARI - 045556749-28 -** 14444015-3 - IPVA - RENAVAM / EXERC 00466326300/2024 - 1.813,74 - **ANDREIA MUNHOZ DE LIMA FRANCA - 075580279-93 -** 14401618-1 - IPVA - RENAVAM / EXERC 00845522248/2023 - 174,01 - **ANDREIA NASCIMENTO - 089166589-77 -** 14426753-2 - IPVA - RENAVAM / EXERC 00506569489/2024 - 3.391,53 - **ANDREIA NAYARA TELES ZOLI COSTA - 094869789-05 -** 14403158-0 - IPVA - RENAVAM / EXERC 00275357813/2023 - 169,48 - **ANDREIA OLIVEIRA NEVES GAZOLA - 060418129-94 -** 14420303-8 - IPVA - RENAVAM / EXERC 01166531055/2024 - 1.944,79 - **ANDREIA PADILHA HENRIQUES - 024396679-27 -** 14413943-7 - IPVA - RENAVAM / EXERC 01093429442/2024 - 3.719,59 - **ANDREIA PADILHA TEIXEIRA - 021428009-80 -** 14404384-7 - IPVA - RENAVAM / EXERC 00812638220/2023 - 162,27 - **ANDREIA PATRICIA MAXIMO CARDOSO - 095290119-62 -** 14402241-6 - IPVA - RENAVAM / EXERC 00817003320/2023 - 170,95 - **ANDREIA PEREIRA AGUERO - 040750149-59 -** 14424940-2 - IPVA - RENAVAM / EXERC 01067126187/2024 - 4.304,45 - **ANDREIA PIMENTEL - 061912809-71 -** 14445163-5 - IPVA - RENAVAM / EXERC 00332974375/2024 - 1.576,98 - **ANDREIA REGINA DE OLIVEIRA - 004884509-42 -** 14401411-1 - IPVA - RENAVAM / EXERC 00840990243/2023 - 174,01 - **ANDREIA REGINA MORAES SZUMOSKI - 026301059-70 -** 14430815-8 - IPVA - RENAVAM / EXERC 01197579564/2024 - 2.894,46 - **ANDREIA REJANE SILVA - 027846089-56 -** 14444434-5 - IPVA - RENAVAM / EXERC 00132157136/2024 - 1.743,63 - **ANDREIA RIBEIRO MARIM - 061880339-42 -** 14434994-6 - IPVA - RENAVAM / EXERC 01008967014/2024 - 2.593,09 - **ANDREIA RODRIGUES DOS SANTOS TRAVIZAN - 052252669-16 -** 14404479-7 - IPVA - RENAVAM / EXERC 00800139682/2023 - 162,27 - **ANDREIA ROLAK - 049074719-12 -** 14440547-1 - IPVA - RENAVAM / EXERC 01212003206/2024 - 2.229,58 - **ANDREIA ROMANO - MATERIAIS DE CONTRUCAO - 07180384/0001-10 -** 14420428-0 - IPVA - RENAVAM / EXERC 00362298378/2024 - 1.884,72 - 14444452-3 - IPVA - RENAVAM / EXERC 00366580566/2024 - 1.741,83 - **ANDREIA ROSA DE SOUZA - 055328309-08 -** 14407640-0 - IPVA - RENAVAM / EXERC 01068193317/2024 - 6.003,06 - **ANDREIA SALDANHA CABRAL - 832429299-34 -** 14426684-6 - IPVA - RENAVAM / EXERC 01116441257/2024 - 3.402,82 - **ANDREIA SAMPAIO SCHNAIDER DUALATKA - 640976419-72 -** 14402575-0 - IPVA - RENAVAM / EXERC 00807930555/2023 - 170,95 - **ANDREIA SANCHES RAMOS - 157288078-36 -** 14435347-1 - IPVA - RENAVAM / EXERC 00598751696/2024 - 2.571,53 - **ANDREIA SILVA DE SOUZA LIRA - 658459942-68 -** 14396090-0 - IPVA - RENAVAM / EXERC 00934672237/2023 - 261,01 - **ANDREIA SIMAO - 019370729-24 -** 14423124-4 - IPVA - RENAVAM / EXERC 00805945555/2023 - 162,27 - **ANDREIA STADNIK - 040859779-89 -** 14436003-6 - IPVA - RENAVAM / EXERC 01104526970/2024 - 2.533,99 - **ANDREIA STREMEL - 033436549-06 -** 14401127-9 - IPVA - RENAVAM / EXERC 00849610729/2023 - 174,01 - **ANDREIA TIEMANN SILVA - 066066439-96 -** 14415783-4 - IPVA - RENAVAM / EXERC 01027027455/2024 - 3.402,40 - **ANDREIA VANESSA RODRIGUES DO PRADO MARTINS - 825263119-34 -** 14411628-3 - IPVA - RENAVAM / EXERC 01206994700/2024 - 4.221,00 - **ANDREIA VIEIRA DE LIMA - 939248959-53 -** 14417772-0 - IPVA - RENAVAM / EXERC 00488890330/2024 - 2.847,16 - **ANDREIA VIEIRA MARTINEZ - 062951669-38 -** 14413371-4 - IPVA - RENAVAM / EXERC 00593923480/2024 - 3.836,04 - **ANDREIA VIOLA LABASTIA - 026603419-58 -** 14413975-5 - IPVA - RENAVAM / EXERC 01035182553/2024 - 3.716,11 - **ANDREIA ZACHARIAS CARDOSO - 038298379-33 -** 14398543-1 - IPVA - RENAVAM / EXERC 00918770297/2023 - 187,26 - **ANDREIV GEORGE CHOMA - 036921059-08 -** 14409223-6 - IPVA - RENAVAM / EXERC 01334487801/2024 - 5.125,14 - **ANDREJ CAMILLO ZORZI - 093255029-09 -** 14438032-0 - IPVA - RENAVAM / EXERC 01185433667/2024 - 2.416,76 - **ANDRELINO CARLOS CHAVES RIVERA - 186388569-20 -** 14415363-4 - IPVA - RENAVAM / EXERC 01158939865/2024 - 3.474,75 - **ANDRELISE PISSOLATTO CAMILO - 076503399-20 -** 14443705-5 - IPVA - RENAVAM / EXERC 01029795352/2024 - 1.868,98 - **ANDREO AFONSO DA SILVA - 073327659-85 -** 14420931-1 - IPVA - RENAVAM / EXERC 00798194480/2023 - 225,39 - **ANDRERCON CARDOSO - 976262289-87 -** 14444322-5 - IPVA - RENAVAM / EXERC 01032344447/2024 - 1.761,52 - **ANDRES CARLOS PERES BISTAFFA - 498356379-20 -** 14403907-6 - IPVA - RENAVAM / EXERC 00821142364/2023 - 162,27 - **ANDRES CASTANHA GLAESER - 028696279-98 -** 14410863-9 - IPVA - RENAVAM / EXERC 00481410970/2024 - 4.461,92 - **ANDRESA BUTTENMULLER CRUZ - 027103719-95 -** 14429798-9 - IPVA - RENAVAM / EXERC 01003739196/2024 - 2.988,17 - **ANDRESA DE FATIMA DECANINI - 034942389-01 -** 14403662-0 - IPVA - RENAVAM / EXERC 00805175717/2023 - 162,27 - **ANDRESA MARIA VALENTE FONTOURA - 028627299-73 -** 14414231-4 - IPVA - RENAVAM / EXERC 01207242605/2024 - 3.667,81 - **ANDRESON DOS SANTOS OLIVEIRA - 072973479-06 -** 14432220-7 - IPVA - RENAVAM / EXERC 01240690476/2024 - 2.774,81 - **ANDRESSA APARECIDA PEDROSO MOREIRA - 131822489-60 -** 14431629-0 - IPVA - RENAVAM / EXERC 01158087613/2024 - 2.825,63 - **ANDRESSA CORACA ZANETTI - 033041039-37 -** 14426985-3 - IPVA - RENAVAM / EXERC 01151384957/2024 - 3.358,06 - **ANDRESSA DE SOUZA PINTO - 053148859-48 -** 14416199-8 - IPVA - RENAVAM / EXERC 01220948451/2024 - 3.288,20 - **ANDRESSA SOUSA DOS SANTOS - 486964688-99 -** 14420904-4 - IPVA - RENAVAM / EXERC 00184555809/2023 - 231,09 - **ANDRESSA SOUZA SANTOS - 384942888-57 -** 14401680-7 - IPVA - RENAVAM / EXERC 00846893398/2023 - 174,01 - **ANDRESSA APARECIDA MACHADO GONCALVES - 074534139-07 -** 14401158-9 - IPVA - RENAVAM / EXERC 00845417550/2023 - 174,01 - **ANDRESSA APARECIDA TORRALVO - 077786539-40 -** 14434889-3 - IPVA - RENAVAM / EXERC 01000515343/2024 - 2.604,82 - **ANDRESSA APARECIDA VIDAL - 125653539-79 -** 14423171-6 - IPVA - RENAVAM / EXERC 00814911056/2023 - 162,27 - **ANDRESSA AZEVEDO PINA MANJINSKI - 017049929-40 -** 14427251-0 - IPVA - RENAVAM / EXERC 01152208362/2024 - 3.319,13 - **ANDRESSA BARBOZA DE LIMA - 108959009-12 -** 14431969-9 - IPVA - RENAVAM / EXERC 01266068411/2024 - 2.802,27 - **ANDRESSA BATISTA DAS DORES - 089762269-33 -** 14413314-5 - IPVA - RENAVAM / EXERC 01060614046/2024 - 3.848,86 - **ANDRESSA BELLANCON DA CRUZ - 047145999-25 -** 14436764-2 - IPVA - RENAVAM / EXERC 00544030257/2024 - 2.492,85 - **ANDRESSA BIBAS BITTENCOURT RAUEN - 044255809-07 -** 14405981-6 - IPVA - RENAVAM / EXERC 01318707037/2024 - 9.642,86 - **ANDRESSA BOESING - 059056259-21 -** 14429467-0 - IPVA - RENAVAM / EXERC 01210404793/2024 - 3.016,92 - **ANDRESSA BORBA CARNEIRO - 038685489-04 -** 14427848-8 - IPVA - RENAVAM / EXERC 01002342969/2024 - 3.224,87 - **ANDRESSA CAMILA WELTER - 080123569-37 -** 14416440-7 - IPVA - RENAVAM / EXERC

00524807019/2024 - 3.205,11 - **ANDRESSA CAPOBIANCO MENDONCA - 111296139-92 -** 14445574-6 - IPVA - RENAVAM / EXERC 00505292521/2024 - 1.378,61 - **ANDRESSA CARLA FRANCA - 052826539-31 -** 14435416-8 - IPVA - RENAVAM / EXERC 00404375901/2024 - 2.443,55 - **ANDRESSA CARNEIRO GUZZO - 066356259-76 -** 14398868-6 - IPVA - RENAVAM / EXERC 00882754432/2023 - 183,45 - **ANDRESSA CAROLINE BAGGIO - 042661999-45 -** 14427838-0 - IPVA - RENAVAM / EXERC 00593218558/2024 - 3.224,87 - **ANDRESSA CAROLINE PAULINO ZADI - 069373649-62 -** 14425517-8 - IPVA - RENAVAM / EXERC 00592803341/2024 - 3.926,56 - **ANDRESSA CLARO DE CARVALHO GOULART - 036299439-00 -** 14419430-6 - IPVA - RENAVAM / EXERC 01169257574/2024 - 2.294,41 - **ANDRESSA CRISTINA CHAGAS - 091618229-06 -** 14440208-1 - IPVA - RENAVAM / EXERC 01225914709/2024 - 2.254,20 - **ANDRESSA CRISTINA DOS SANTOS PICCININ - 026301219-09 -** 14439860-2 - IPVA - RENAVAM / EXERC 01152120910/2024 - 2.271,68 - **ANDRESSA CRISTINA JANKOSZ - 037612629-90 -** 14408064-5 - IPVA - RENAVAM / EXERC 01344096171/2024 - 5.679,73 - **ANDRESSA CRISTINA SCHENKEL DO NASCIMENTO - 087676549-59 -** 14409702-5 - IPVA - RENAVAM / EXERC 01039536007/2024 - 4.888,99 - **ANDRESSA CRISTINE WOLSKI - 045343459-25 -** 14412961-0 - IPVA - RENAVAM / EXERC 01012889669/2024 - 3.920,54 - **ANDRESSA DA LUZ VICHINIEVSKI - 067619709-46 -** 14418116-6 - IPVA - RENAVAM / EXERC 00457574275/2024 - 2.733,72 - **ANDRESSA DAS GRACAS CETRA DE SOUZA - 114618309-74 -** 14423113-9 - IPVA - RENAVAM / EXERC 00591403960/2023 - 162,34 - **ANDRESSA DE ARRUDA - 068062059-17 -** 14414696-4 - IPVA - RENAVAM / EXERC 01261926347/2024 - 3.582,57 - 14428066-0 - IPVA - RENAVAM / EXERC 01191777259/2024 - 3.187,11 - **ANDRESSA DE SOUZA BARBOSA - 075901419-17 -** 14426394-4 - IPVA - RENAVAM / EXERC 01123201401/2024 - 3.525,04 - **ANDRESSA DEOLINDA DOS SANTOS GERALDO - 059816429-47 -** 14402308-0 - IPVA - RENAVAM / EXERC 00803417144/2023 - 170,95 - **ANDRESSA DOS REIS ROMANOSKI FERREIRA BATISTELLA - 040622079-40 -** 14419328-8 - IPVA - RENAVAM / EXERC 00501512063/2024 - 2.337,89 - **ANDRESSA DOS SANTOS - 066228939-00 -** 14442539-1 - IPVA - RENAVAM / EXERC 00195297466/2024 - 2.030,54 - **ANDRESSA DOS SANTOS COSTA - 078833949-40 -** 14414144-0 - IPVA - RENAVAM / EXERC 01112592757/2024 - 3.677,64 - **ANDRESSA DOS SANTOS NASCIMENTO - 100044259-44 -** 14399992-0 - IPVA - RENAVAM / EXERC 00829439013/2023 - 178,50 - **ANDRESSA FABIANE WILLE - 059503299-02 -** 14444018-8 - IPVA - RENAVAM / EXERC 01165899083/2024 - 1.812,99 - **ANDRESSA FELIX - 093751279-66 -** 14421798-5 - IPVA - RENAVAM / EXERC 00847445399/2023 - 183,45 - **ANDRESSA FERNANDA DA SILVA - 091730419-55 -** 14402763-9 - IPVA - RENAVAM / EXERC 00801181003/2023 - 170,95 - **ANDRESSA FERNANDA DOS REIS OLIVEIRA - 074336099-03 -** 14418187-5 - IPVA - RENAVAM / EXERC 01112202320/2024 - 2.712,50 - **ANDRESSA FERNANDA NOGOSEK - 050818259-05 -** 14433933-9 - IPVA - RENAVAM / EXERC 01000073081/2024 - 2.656,28 - **ANDRESSA FERNANDA SILVERIO - 077639279-41 -** 14443862-0 - IPVA - RENAVAM / EXERC 00997616245/2024 - 1.841,73 - **ANDRESSA FERREIRA PIMENTA - 403095058-28 -** 14415497-5 - IPVA - RENAVAM / EXERC 01238410267/2024 - 3.449,09 - **ANDRESSA GALVAO TURINI - 099253169-10 -** 14431473-5 - IPVA - RENAVAM / EXERC 00124346391/2024 - 2.837,08 - **ANDRESSA GONCALVES BENITES - 058354249-22 -** 14400866-9 - IPVA - RENAVAM / EXERC 00489555896/2023 - 176,82 - **ANDRESSA GONCALVES DOS SANTOS - 082061159-00 -** 14404470-3 - IPVA - RENAVAM / EXERC 00814888690/2023 - 162,27 - **ANDRESSA GONCALVES MOREIRA - 089494079-14 -** 14405951-4 - IPVA - RENAVAM / EXERC 01131033954/2024 - 9.866,53 - **ANDRESSA GOULART DA SILVA - 066947069-44 -** 14414880-0 - IPVA - RENAVAM / EXERC 01242099317/2024 - 3.556,06 - 14432987-2 - IPVA - RENAVAM / EXERC 01331432976/2024 - 2.728,03 - **ANDRESSA GRAZIELE PASTORI - 006839999-58 -** 14413127-4 - IPVA - RENAVAM / EXERC 01261151310/2024 - 3.894,65 - **ANDRESSA GUIDUGLI LINDQUIST - 081718059-14 -** 14410937-6 - IPVA - RENAVAM / EXERC 01102332540/2024 - 4.431,64 - **ANDRESSA HENRIQUE - 070620829-37 -** 14439486-0 - IPVA - RENAVAM / EXERC 01234792190/2024 - 2.297,53 - **ANDRESSA ISTRISOSKI - 085432349-05 -** 14430967-7 - IPVA - RENAVAM / EXERC 01073608759/2024 - 2.877,45 - **ANDRESSA ITALIANO TURCI RIBEIRO - 097545379-33 -** 14404271-9 - IPVA - RENAVAM / EXERC 00800708261/2023 - 162,27 - **ANDRESSA JULIANE VIEIRA DE LIMA - 070356559-13 -** 14433299-7 - IPVA - RENAVAM / EXERC 01081913182/2024 - 2.701,31 - **ANDRESSA KAREN PASCOALINOTTO - 098931099-06 -** 14435291-2 - IPVA - RENAVAM / EXERC 00501986812/2024 - 2.575,19 - **ANDRESSA KELLY DE FREITAS PIRES - 045952029-62 -** 14428360-0 - IPVA - RENAVAM / EXERC 00997946300/2024 - 3.144,66 - **ANDRESSA KOLODY - 009564529-22 -** 14423898-2 - IPVA - RENAVAM / EXERC 01377886651/2024 - 6.456,71 - **ANDRESSA KRINSKI SANTOS - 050456889-28 -** 14417424-0 - IPVA - RENAVAM / EXERC 00494677368/2024 - 2.955,71 - **ANDRESSA LOPES ARAUJO - 036948699-48 -** 14412601-7 - IPVA - RENAVAM / EXERC 01242112623/2024 - 3.996,93 - 14435239-4 - IPVA - RENAVAM / EXERC 01267316516/2024 - 2.577,86 - **ANDRESSA MARIA DE OLIVEIRA DORTA - 082409429-89 -** 14409602-9 - IPVA - RENAVAM / EXERC 01289914700/2024 - 4.937,87 - **ANDRESSA MARIA DOS SANTOS - 045664399-09 -** 14426479-7 - IPVA - RENAVAM / EXERC 01031435902/2024 - 3.488,29 - **ANDRESSA MARIA HARTMANN - 108454309-55 -** 14405243-9 - IPVA - RENAVAM / EXERC 00937225592/2023 - 154,18 - **ANDRESSA MARTINS PIRES - 033708629-05 -** 14427228-5 - IPVA - RENAVAM / EXERC 01141290143/2024 - 3.321,36 - **ANDRESSA NAKAMURA ASSALIN - 053277039-08 -** 14438147-5 - IPVA - RENAVAM / EXERC 00496876767/2024 - 2.407,04 - **ANDRESSA NEVES DA SILVA - 083521499-03 -** 14405328-1 - IPVA - RENAVAM / EXERC 00133438600/2023 - 154,16 - **ANDRESSA NUNES DE SOUZA - 055956789-84 -** 14402093-6 - IPVA - RENAVAM / EXERC 00878341730/2023 - 172,12 - **ANDRESSA PAULOSSI PERES - 068675659-21 -** 14423398-0 - IPVA - RENAVAM / EXERC 00956204422/2023 - 157,81 - **ANDRESSA PELLENS PINTO XAVIER - 067518459-28 -** 14440610-9 - IPVA - RENAVAM / EXERC 01207732254/2024 - 2.224,43 - **ANDRESSA PONTELLO PEDRONI - 007000529-09 -** 14407123-9 - IPVA - RENAVAM / EXERC 01273187641/2024 - 6.492,06 - **ANDRESSA RAFALSKI - 053747469-28 -** 14395796-9 - IPVA - RENAVAM / EXERC 00819923346/2023 - 318,51 - **ANDRESSA REGINA BONN DOS SANTOS - 597992699-20 -** 14433320-9 - IPVA - RENAVAM / EXERC 01134406344/2024 - 2.700,25 - **ANDRESSA REGINA DE ALMEIDA - 067961319-67 -** 14401396-4 - IPVA - RENAVAM / EXERC 00838890903/2023 - 174,01 - **ANDRESSA REGINA TAVARES DE SOUSA - 091297539-37 -** 14442074-8 - IPVA - RENAVAM / EXERC 01150706489/2024 - 2.081,52 - **ANDRESSA RIBEIRO CAPPI - 089140179-23 -** 14415539-4 - IPVA - RENAVAM / EXERC 01098436765/2024 - 3.444,21 - **ANDRESSA RODRIGUES DA SILVA - 054465429-32 -** 14416559-4 - IPVA - RENAVAM / EXERC 01116595831/2024 - 3.162,67 - **ANDRESSA RUHE - 074262969-46 -** 14428529-8 - IPVA - RENAVAM / EXERC 00578718359/2024 - 3.128,06 - **ANDRESSA SANTIAGO MELLO - 044480839-69 -** 14428909-9 - IPVA - RENAVAM / EXERC 01251997586/2024 - 3.070,46 - **ANDRESSA SILVA BARBOSA FELIX - 032260999-22 -** 14426854-7 - IPVA - RENAVAM / EXERC 01315619803/2024 - 3.373,27 - **ANDRESSA SILVA MONTEIRO CALEGARIM LTDA - 16897392/0001-73 -** 14431613-4 - IPVA - RENAVAM / EXERC 01123069384/2024 - 2.827,19 - **ANDRESSA SUELEN SILVESTRE - 089914339-36 -** 14422684-4 - IPVA - RENAVAM / EXERC 00840077238/2023 - 174,01 - **ANDRESSA SUTIL AIZZA ARAUJO - 033907589-92 -** 14408023-8 - IPVA - RENAVAM / EXERC 01210204905/2024 - 5.723,14 - **ANDRESSA TAMIRIS RIBEIRO DE ARAUJO REMACLUO - 066257339-03 -** 14438156-4 - IPVA - RENAVAM / EXERC 01157992576/2024 - 2.406,94 - **ANDRESSA TONIOLO - 036921159-62 -** 14435454-0 - IPVA - RENAVAM / EXERC 00382912381/2024 - 2.566,26 - **ANDRESSA UNGARO AYRES DE OLIVEIRA - 005858199-55 -** 14423796-0 - IPVA - RENAVAM / EXERC 01153747119/2024 - 7.724,60 - **ANDREVERSON SIQUEIRA - 040502819-96 -** 14421473-0 - IPVA - RENAVAM / EXERC 00858846586/2023 - 189,26 - **ANDREW CAVALCANTI ROCHA - 110745034-90 -** 14402287-4 - IPVA - RENAVAM / EXERC 00834709597/2023 - 170,95 - **ANDREW DE PROSPERO - 089350409-24 -** 14426542-4 - IPVA - RENAVAM / EXERC 01146491740/2024 - 3.465,45 - **ANDREW HENRIQUE RODRIGUES SILVA - 065068979-88 -** 14422456-6 - IPVA - RENAVAM / EXERC 00828771227/2023 - 178,50 - **ANDREW NEIL WILBANKS - 800937199-81 -** 14415827-0 - IPVA - RENAVAM / EXERC 01395983906/2024 - 3.392,79 - **ANDREW TOMOYUKI OKUZONO - 088974949-35 -** 14435877-5 - IPVA - RENAVAM / EXERC 00328734845/2024 - 2.539,60 - **ANDREW VINICIUS BARBOSA DA SILVA - 070361799-02 -** 14444860-0 - IPVA - RENAVAM / EXERC 00983022305/2024 - 1.659,13 - **ANDREWILLI GONCALVES FERNANDES - 061857649-54 -** 14406441-0 - IPVA - RENAVAM / EXERC 01256012278/2024 - 7.683,04 - **ANDREWS DERETTI - 008082609-10 -** 14409605-3 - IPVA - RENAVAM / EXERC 01125207466/2024 - 4.937,59 - **ANDREWS JUNIOR RIBEIRO FERREIRA - 036831319-00 -** 14413345-5 - IPVA - RENAVAM / EXERC 00420483950/2024 - 3.841,45 - **ANDREY BUENO GOUVEIA - 024252769-80 -** 14434286-0 - IPVA - RENAVAM / EXERC 00470115203/2024 - 2.633,30 - **ANDREY CARRARA - 026905369-78 -** 14403363-9 - IPVA - RENAVAM / EXERC 00808086537/2023 - 165,53 - **ANDREY CAVALHEIRO - 054694829-44 -** 14431296-1 - IPVA - RENAVAM / EXERC 01208238920/2024 - 2.850,12 - **ANDREY DA SILVA - 041548209-74 -** 14415611-0 - IPVA - RENAVAM / EXERC 01214518459/2024 - 3.428,33 - **ANDREY DIUK - 137974349-44 -** 14422586-4 - IPVA - RENAVAM / EXERC 00910125848/2023 - 174,00 - **ANDREY IVANOVSKI - 087351179-40 -** 14433615-1 - IPVA - RENAVAM / EXERC 01263146845/2024 - 2.675,65 - **ANDREY KMITA - 045520079-39 -** 14430712-7 - IPVA - RENAVAM / EXERC 00317024094/2024 - 2.897,15 - **ANDREY LAVALLE ROSSI - 088537559-97 -** 14414186-5 - IPVA - RENAVAM / EXERC 01178555604/2024 - 3.675,67 - **ANDREY MARTINS CARLIN - 081722389-40 -** 14425900-9 - IPVA - RENAVAM / EXERC 01101691090/2024 - 3.741,36 - **ANDREY MATHEUS LOPES DA SILVA - 092518439-02 -** 14410443-9 - IPVA - RENAVAM / EXERC 01080342734/2024 - 4.607,36 - **ANDREY NOVAES RAMALHO DE OLIVEIRA - 106295369-02 -** 14410649-0 - IPVA - RENAVAM / EXERC 01120014147/2024 - 4.518,45 - **ANDREY RAMOS DO NASCIMENTO - 162833297-21 -** 14430030-0 - IPVA - RENAVAM / EXERC 01404326143/2024 - 2.963,90 - **ANDREY THIAGO ROCHA DA SILVA VALENTIM - 014126819-01 -** 14431396-8 - IPVA - RENAVAM / EXERC 00488046041/2024 - 2.840,46 - **ANDREY WILDER PALUDETTO - 023617319-75 -** 14405798-8 - IPVA - RENAVAM / EXERC 01199129124/2024 - 11.279,56 - **ANDREYA VANESSA DE LIMA SAVIO - 838973059-68 -** 14425580-1 - IPVA - RENAVAM / EXERC 01252592164/2024 - 3.899,52 - **ANDREZA BITTENCOURT - 876829319-49 -** 14418107-7 - IPVA - RENAVAM / EXERC 00466359551/2024 - 2.739,17 - **ANDREZA CRISTINA BAGGIO - 026301359-69 -** 14413488-5 - IPVA - RENAVAM / EXERC 01393785945/2024 - 3.815,60 - **ANDREZA DOS REIS - 099991289-55 -** 14444108-7 - IPVA - RENAVAM / EXERC 01059668294/2024 - 1.801,89 - **ANDREZA RODRIGUES VIEIRA - 274894838-67 -** 14425458-9 - IPVA - RENAVAM / EXERC 01068933469/2024 - 3.961,79 - **ANDRIA SANTOS DA SILVA - 094219549-39 -** 14441645-7 - IPVA - RENAVAM / EXERC 01079068365/2024 - 2.139,69 - **ANDRIELE BERDNARSKI - 076221679-40 -** 14443309-2 - IPVA - RENAVAM / EXERC 01109804714/2024 - 1.932,13 - **ANDRIELE DE ANDRADE PASETTI - 048527139-79 -** 14407130-1 - IPVA - RENAVAM / EXERC 01266615137/2024 - 6.492,06 - **ANDRIELE DO PILAR OLIVEIRA SANTOS - 109511529-47 -** 14421916-3 - IPVA - RENAVAM / EXERC 00848916921/2023 - 183,45 - **ANDRIELE MARIS DOS SANTOS - 028241929-25 -** 14396778-6 - IPVA - RENAVAM / EXERC 00965488101/2023 - 220,64 - **ANDRIELE RAQUEL RIBEIRO FERNANDES - 100962709-00 -** 14436469-4 - IPVA - RENAVAM / EXERC 01162205420/2024 - 2.510,42 - **ANDRIELI DA SILVA CAVALHEIRO BUENO - 096439129-57 -** 14421729-2 - IPVA - RENAVAM / EXERC 00891296425/2023 - 185,79 - **ANDRIELI ZIERHUT ZIMMER - 082770929-38 -** 14422629-1 - IPVA - RENAVAM / EXERC 00837078172/2023 - 174,01 - **ANDRIELLI CRISTINE DE MATTOS - 056469319-75 -** 14442975-3 - IPVA - RENAVAM / EXERC 00204891493/2024 - 1.978,11 - **ANDRIELLI DE SOUZA CARDOSO - 052756309-99 -** 14402922-4 - IPVA - RENAVAM / EXERC 00814666752/2023 - 170,95 - **ANDRIGUETTO INCORPORACOES E EMPREENDIMENTOS SPE LTDA - 30286534/0001-97 -** 14426134-8 - IPVA - RENAVAM / EXERC 01229043451/2024 - 3.637,25 - **ANDRION ROMAO SCROK - 070802309-69 -** 14437667-6 - IPVA - RENAVAM / EXERC 01018803669/2024 - 2.446,73 - **ANDRYELLEN DE CASTRO LEITE - 078272649-64 -** 14438137-8 - IPVA - RENAVAM / EXERC 00496766210/2024 - 2.407,04 - **ANDRYO NIKOLAS ANDRETI - 080019859-03 -** 14440707-5 - IPVA - RENAVAM / EXERC 00869357891/2024 - 2.215,74 - **ANDSON**

Diário Oficial Certificado Digitalmente
O Departamento de Imprensa Oficial do Estado do Paraná, de garantia de autenticidade deste documento, desde que visualizado através do site http://www.imprensaoficial.pr.gov.br

AURELIANO DOS SANTOS - 080680664-89 - 14401621-1 - IPVA - RENAVAM / EXERC 00841031630/2023 - 174,01 - **ANELISA CARNELOZI - 050242449-40 -** 14420648-7 - IPVA - RENAVAM / EXERC 00979684943/2024 - 1.654,59 - **ANELISE DA SILVA FIGUEIRO - 606674860-20 -** 14431259-7 - IPVA - RENAVAM / EXERC 01388254910/2024 - 2.851,45 - **ANELISE MARIA PADILHA DOS SANTOS - 930854789-49 -** 14411291-1 - IPVA - RENAVAM / EXERC 00504210467/2024 - 4.319,90 - **ANELISE OLIVETTI DO NASCIMENTO - 033466719-41 -** 14414248-9 - IPVA - RENAVAM / EXERC 01046112276/2024 - 3.664,89 - **ANELITA MIQUELETTO - 026671849-39 -** 14437325-1 - IPVA - RENAVAM / EXERC 01051887515/2024 - 2.475,18 - **ANELITA STIPP AMADOR - 448426789-68 -** 14406758-4 - IPVA - RENAVAM / EXERC 01365045738/2024 - 6.927,63 - **ANELIZA KREIN - 008291399-40 -** 14416557-8 - IPVA - RENAVAM / EXERC 00170885925/2024 - 3.163,89 - **ANELLIZE ALVES DOS SANTOS CAMPANA - 085692919-06 -** 14416006-1 - IPVA - RENAVAM / EXERC 01122023348/2024 - 3.349,41 - **ANESIA ROHRBACHER - 480466129-87 -** 14409808-0 - IPVA - RENAVAM / EXERC 00461026562/2024 - 4.851,14 - **ANESIO BORBA - 024899379-87 -** 14424015-4 - IPVA - RENAVAM / EXERC 01400058535/2024 - 5.664,11 - **ANESIO DE BARROS NETO - 462664619-00 -** 14401828-1 - IPVA - RENAVAM / EXERC 00829432620/2023 - 174,01 - **ANETENEUSE VIDAL DOS SANTOS - 457286159-53 -** 14423999-7 - IPVA - RENAVAM / EXERC 00498109704/2024 - 5.778,06 - 14424000-6 - IPVA - RENAVAM / EXERC 00494266350/2024 - 5.778,06 - **ANEZIA ESCUDEIRO - 299248399-00 -** 14429714-8 - IPVA - RENAVAM / EXERC 01014750544/2024 - 2.993,90 - **ANEZIO DE CRISTO RAMOS - 655749909-20 -** 14397194-5 - IPVA - RENAVAM / EXERC 00897226640/2023 - 213,15 - **ANGA TELEMETRIA SERVICOS LTDA ME - 12771816/0001-06 -** 14440096-8 - IPVA - RENAVAM / EXERC 00501522590/2024 - 2.264,71 - **ANGELA CRISTINA DE SOUZA - 837467909-30 -** 14438515-2 - IPVA - RENAVAM / EXERC 01063755619/2024 - 2.372,19 - **ANGELA KRAUS MORAES - 641435629-87 -** 14440151-4 - IPVA - RENAVAM / EXERC 01183923209/2024 - 2.261,32 - **ANGELA MARIA MILANI DA SILVA - 027379239-30 -** 14407384-3 - IPVA - RENAVAM / EXERC 01374833930/2024 - 6.207,03 - **ANGELA ADRIANA DE JESUS - 032300609-46 -** 14408750-0 - IPVA - RENAVAM / EXERC 00566150727/2024 - 5.351,02 - **ANGELA ALVES DE OLIVEIRA - 042503719-30 -** 14422191-5 - IPVA - RENAVAM / EXERC 00841764069/2023 - 178,50 - **ANGELA APARECIDA COLAVITE DA ROCHA - 043394349-14 -** 14403655-7 - IPVA - RENAVAM / EXERC 00814359965/2023 - 162,27 - **ANGELA APARECIDA GOMES FEITOSA - 264267108-90 -** 14420972-9 - IPVA - RENAVAM / EXERC 00937717720/2023 - 219,36 - **ANGELA APARECIDA KUPZAK - 049711859-92 -** 14405177-7 - IPVA - RENAVAM / EXERC 00866620230/2023 - 154,94 - **ANGELA APARECIDA LONGHI - 072179559-55 -** 14406600-6 - IPVA - RENAVAM / EXERC 01066894903/2024 - 7.331,37 - **ANGELA APARECIDA MARQUES DE CARVALHO - 121000358-94 -** 14413473-7 - IPVA - RENAVAM / EXERC 01170788359/2024 - 3.817,55 - **ANGELA APARECIDA TAMAGNINI DE SANTANA - 624533609-06 -** 14408748-8 - IPVA - RENAVAM / EXERC 00667828095/2024 - 5.351,02 - **ANGELA BORTOLOSSI DE OLIVEIRA - 008328919-40 -** 14402269-6 - IPVA - RENAVAM / EXERC 00803183100/2023 - 170,95 - **ANGELA BUREI ALVES - 029762839-90 -** 14424527-0 - IPVA - RENAVAM / EXERC 00452109590/2024 - 4.682,11 - **ANGELA CRISTINA BEAL - 035469989-01 -** 14416151-3 - IPVA - RENAVAM / EXERC 01073920485/2024 - 3.307,44 - **ANGELA CRISTINA LOURINI - 017153789-03 -** 14413429-0 - IPVA - RENAVAM / EXERC 01127001415/2024 - 3.822,17 - **ANGELA CRISTINA PASCHUALETO - 852227129-15 -** 14443111-1 - IPVA - RENAVAM / EXERC 00489207448/2024 - 1.958,30 - **ANGELA CRISTINA PEREIRA - 027432109-23 -** 14425565-8 - IPVA - RENAVAM / EXERC 00982630875/2024 - 3.913,44 - **ANGELA CYNTHIA SOARES DA SILVA - 045119559-05 -** 14438383-4 - IPVA - RENAVAM / EXERC 01095576280/2024 - 2.384,54 - **ANGELA DANIELI LODI - 034985409-20 -** 14396471-0 - IPVA - RENAVAM / EXERC 00938180940/2023 - 231,39 - **ANGELA DENIZ DE LIMA ALEXANDRE SOUSA - 355264698-16 -** 14423003-5 - IPVA - RENAVAM / EXERC 00812111079/2023 - 170,95 - **ANGELA FATIMA RAMOS - 551467599-87 -** 14441344-0 - IPVA - RENAVAM / EXERC 00508131669/2024 - 2.173,63 - **ANGELA FERREIRA ZIEMBA - 041355599-21 -** 14421382-3 - IPVA - RENAVAM / EXERC 00805195351/2023 - 196,54 - **ANGELA HELENA PERRETTO - 059594809-05 -** 14407100-0 - IPVA - RENAVAM / EXERC 01321407197/2024 - 6.518,96 - **ANGELA HELENA ZATTI - 983016329-68 -** 14408758-5 - IPVA - RENAVAM / EXERC 00706184866/2024 - 5.351,02 - **ANGELA LIMA BARBOSA - 720970609-78 -** 14396829-4 - IPVA - RENAVAM / EXERC 00937419370/2023 - 219,36 - **ANGELA LISETE GUGELMIN FERREIRA - 667607989-53 -** 14440841-1 - IPVA - RENAVAM / EXERC 00452673518/2024 - 2.205,25 - **ANGELA LUARA PAMPLONA - 080058979-36 -** 14409112-4 - IPVA - RENAVAM / EXERC 01060687302/2024 - 5.187,60 - **ANGELA M. CATARINO DOS SANTOS - 29999050/0001-06 -** 14416262-5 - IPVA - RENAVAM / EXERC 01315617959/2024 - 3.258,76 - **ANGELA MAIARA SCHEBELISKI CORREA - 121583449-70 -** 14403849-5 - IPVA - RENAVAM / EXERC 00804576831/2023 - 162,27 - **ANGELA MARIA BERNARDI - 917384589-20 -** 14401173-2 - IPVA - RENAVAM / EXERC 00837798078/2023 - 174,01 - **ANGELA MARIA CLEMENTE DE SOUZA - 094088107-16 -** 14405179-3 - IPVA - RENAVAM / EXERC 01072791177/2023 - 154,90 - **ANGELA MARIA COTTICA - 004396619-51 -** 14441620-1 - IPVA - RENAVAM / EXERC 01026248768/2024 - 2.143,76 - **ANGELA MARIA DA SILVA - 826179889-53 -** 14396652-6 - IPVA - RENAVAM / EXERC 00822918447/2023 - 228,50 - **ANGELA MARIA DA SILVA - 010218389-93 -** 14422043-9 - IPVA - RENAVAM / EXERC 00938443321/2023 - 178,50 - **ANGELA MARIA DE ARAUJO - 052935549-30 -** 14401263-1 - IPVA - RENAVAM / EXERC 00834693100/2023 - 174,01 - **ANGELA MARIA DE OLIVEIRA - 056374939-36 -** 14415630-7 - IPVA - RENAVAM / EXERC 01292967428/2024 - 3.425,32 - **ANGELA MARIA DE OLIVEIRA - 645091689-34 -** 14423295-0 - IPVA - RENAVAM / EXERC 00804752540/2023 - 162,27 - **ANGELA MARIA DOS SANTOS - 551578311-53 -** 14400976-2 - IPVA - RENAVAM / EXERC 01012422868/2023 - 175,60 - **ANGELA MARIA FLORES - 809561739-34 -** 14445020-5 - IPVA - RENAVAM / EXERC 00338030298/2024 - 1.611,05 - **ANGELA MARIA GABARRAO SILVA - 695825809-68 -** 14426635-8 - IPVA - RENAVAM / EXERC 01319556067/2024 - 3.419,12 - **ANGELA MARIA MACHADO - 822128569-20 -** 14400867-7 - IPVA - RENAVAM / EXERC 00908602774/2023 - 176,80 - **ANGELA MARIA MARCOLA DE MELO - 702725309-72 -** 14440436-0 - IPVA - RENAVAM / EXERC 00182295710/2024 - 2.235,85 - **ANGELA MARIA MEDYK - 926712099-91 -** 14414397-3 - IPVA - RENAVAM / EXERC 01411025676/2024 - 3.631,31 - **ANGELA MARIA RIBEIRO LOURENCO - 023073779-05 -** 14438415-6 - IPVA - RENAVAM / EXERC 01200822673/2024 - 2.381,40 - **ANGELA MARIA ROSSATTO MAGALHAES - 057485959-40 -** 14399022-2 - IPVA - RENAVAM / EXERC 00856346810/2023 - 183,45 - **ANGELA MARIA TEIXEIRA AZEVEDO DE CAMPOS - 566535739-15 -** 14442340-2 - IPVA - RENAVAM / EXERC 00272465984/2024 - 2.054,00 - **ANGELA MARIA TETILA PINEZE - 007099669-54 -** 14423405-7 - IPVA - RENAVAM / EXERC 00846560038/2023 - 157,35 - **ANGELA MARIA TONIN - 032300739-24 -** 14445513-4 - IPVA - RENAVAM / EXERC 00527003000/2024 - 1.420,35 - **ANGELA MARIA VILELA - 561419049-04 -** 14433106-0 - IPVA - RENAVAM / EXERC 01090174818/2024 - 2.720,63 - **ANGELA MARIA ZAMBRIN DA SILVA - 844222549-87 -** 14428417-8 - IPVA - RENAVAM / EXERC 01243471082/2024 - 3.138,23 - **ANGELA MILENE DOS SANTOS - 116083639-61 -** 14437423-1 - IPVA - RENAVAM / EXERC 00535065884/2024 - 2.468,03 - **ANGELA NEGURIA BERNARDELLI SILVA RIBAS - 838165779-20 -** 14416962-0 - IPVA - RENAVAM / EXERC 01141457056/2024 - 3.052,01 - **ANGELA NEVES SCANDELARI WOLF - 574357409-00 -** 14411959-2 - IPVA - RENAVAM / EXERC 00656306467/2024 - 4.147,54 - **ANGELA NICOLINO DA SILVA FERREIRA - 034727089-13 -** 14402407-9 - IPVA - RENAVAM / EXERC 00804566836/2023 - 170,95 - **ANGELA PIERROTTI - 257785888-44 -** 14401883-4 - IPVA - RENAVAM / EXERC 00344677036/2023 - 173,60 - **ANGELA REGINA DAS NEVES SANTOS - 884949269-34 -** 14400256-3 - IPVA - RENAVAM / EXERC 00832788988/2023 - 178,50 - **ANGELA REGINA SCHIMURE PEREIRA - 572177699-49 -** 14422664-0 - IPVA - RENAVAM / EXERC 00835403688/2023 - 174,01 - **ANGELA RODRIGUES DA COSTA - 081253916-81 -** 14415633-1 - IPVA - RENAVAM / EXERC 01138358921/2024 - 3.425,04 - **ANGELA SCHINKOVICZ - 082400499-07 -** 14441452-7 - IPVA - RENAVAM / EXERC 01113613707/2024 - 2.168,31 - **ANGELA TAIS DE OLIVEIRA PESSUTTO - 010318129-62 -** 14441120-0 - IPVA - RENAVAM / EXERC 00973200308/2024 - 2.181,80 - **ANGELA TASIOR DA PAIXAO - 076200939-07 -** 14397799-4 - IPVA - RENAVAM / EXERC 00838639402/2023 - 198,37 - **ANGELA TAUBINGER SANTOS - 030389529-23 -** 14412596-7 - IPVA - RENAVAM / EXERC 01260192250/2024 - 3.997,25 - **ANGELICA HOSANA DE CARVALHO - 105096069-62 -** 14442242-2 - IPVA - RENAVAM / EXERC 01082336901/2024 - 2.061,51 - **ANGELICA SILVA DE OLIVEIRA - 042214749-47 -** 14444337-3 - IPVA - RENAVAM / EXERC 01060564456/2024 - 1.759,22 - **ANGELICA ABRANTES MIRANDA - 030574171-32 -** 14415147-0 - IPVA - RENAVAM / EXERC 00945870523/2024 - 3.508,68 - **ANGELICA ANGELA MACHADO - 091849409-56 -** 14421855-8 - IPVA - RENAVAM / EXERC 00860263509/2023 - 183,45 - **ANGELICA APARECIDA ANTONECHEN COLOMBO - 056161919-06 -** 14436273-0 - IPVA - RENAVAM / EXERC 01218465660/2024 - 2.521,79 - **ANGELICA APARECIDA BARBOSA DE QUEIROZ DE BRITO - 091583539-84 -** 14399042-7 - IPVA - RENAVAM / EXERC 00870934546/2023 - 183,45 - **ANGELICA APARECIDA DOMINGOS - 010531199-50 -** 14420672-0 - IPVA - RENAVAM / EXERC 01032550560/2024 - 1.609,34 - **ANGELICA APARECIDA SILVA - 050898769-59 -** 14439794-0 - IPVA - RENAVAM / EXERC 00415801044/2024 - 2.277,31 - **ANGELICA APARECIDA VACCARI - 018768589-40 -** 14396406-0 - IPVA - RENAVAM / EXERC 00868479845/2023 - 233,14 - **ANGELICA CHRISTINA LEAL PEREZ - 046192019-01 -** 14427066-5 - IPVA - RENAVAM / EXERC 01052785848/2024 - 3.341,00 - **ANGELICA CONCEICAO RIBAS - 086332259-05 -** 14409214-7 - IPVA - RENAVAM / EXERC 00587869402/2024 - 5.126,71 - **ANGELICA DA SILVA MAFRA - 070009099-19 -** 14427768-6 - IPVA - RENAVAM / EXERC 00398984328/2024 - 3.233,82 - **ANGELICA DE BARROS VASCONCELOS - 055091089-16 -** 14435085-5 - IPVA - RENAVAM / EXERC 01089924868/2024 - 2.590,26 - **ANGELICA DE CARVALHO CORISCO - 057600009-42 -** 14434655-6 - IPVA - RENAVAM / EXERC 01145973431/2024 - 2.614,34 - **ANGELICA DE FATIMA GAYARDO PEREIRA - 008388369-09 -** 14402507-5 - IPVA - RENAVAM / EXERC 00803641346/2023 - 170,95 - **ANGELICA DE OLIVEIRA LUCIO - 098699579-78 -** 14417033-4 - IPVA - RENAVAM / EXERC 00451905296/2024 - 3.038,52 - **ANGELICA DE OLIVEIRA SA - 080264109-12 -** 14442980-0 - IPVA - RENAVAM / EXERC 00594017653/2024 - 1.974,97 - **ANGELICA DE SOUZA - 080100589-20 -** 14421835-3 - IPVA - RENAVAM / EXERC 00856729876/2023 - 183,45 - **ANGELICA DO CARMO LONGHI - 074306999-44 -** 14442729-7 - IPVA - RENAVAM / EXERC 00587615168/2024 - 2.010,43 - **ANGELICA FERNANDA BUCHOLZ - 078891619-05 -** 14443587-7 - IPVA - RENAVAM / EXERC 00508136695/2024 - 1.890,34 - 14443875-2 - IPVA - RENAVAM / EXERC 00527292575/2024 - 1.839,27 - 14444311-0 - IPVA - RENAVAM / EXERC 01095155510/2024 - 1.762,20 - **ANGELICA FERREIRA SANTOS - 105049269-26 -** 14403833-9 - IPVA - RENAVAM / EXERC 00808370693/2023 - 162,27 - **ANGELICA HELENA DE MATOS GODOY - 029598149-08 -** 14444620-8 - IPVA - RENAVAM / EXERC 00378164708/2024 - 1.711,27 - **ANGELICA MACHADO LINDOLFO - 623595179-53 -** 14413346-3 - IPVA - RENAVAM / EXERC 00450804852/2024 - 3.841,45 - 14442214-7 - IPVA - RENAVAM / EXERC 00307683230/2024 - 2.064,94 - **ANGELICA MARIA SAI DE MELO - 708597609-87 -** 14422555-4 - IPVA - RENAVAM / EXERC 00829025723/2023 - 174,01 - **ANGELICA PANARO DE OLIVEIRA - 082717199-47 -** 14401389-1 - IPVA - RENAVAM / EXERC 00825336694/2023 - 174,01 - **ANGELICA PINTO LOURENCO - 058112179-19 -** 14421137-5 - IPVA - RENAVAM / EXERC 00907946372/2023 - 206,07 - **ANGELICA RODRIGUES - 053823049-55 -** 14398300-5 - IPVA - RENAVAM / EXERC 00853419353/2023 - 189,26 - **ANGELICA SANTIN DOLIS - 046002249-06 -** 14425239-0 - IPVA - RENAVAM / EXERC 01297469132/2024 - 4.109,03 - **ANGELICA SANTOS DE OLIVEIRA - 096933929-14 -** 14426014-7 - IPVA - RENAVAM / EXERC 01107667418/2024 - 3.686,67 - **ANGELICA SCHNEIDER KERN - 071511719-00 -** 14397883-4 - IPVA - RENAVAM / EXERC 00840712200/2023 - 198,37 - **ANGELICA SILVA BERNARDO - 099166779-48 -** 14430760-7 - IPVA - RENAVAM / EXERC 00262226430/2024 - 2.897,15 - **ANGELICA VITOR - 077457799-10 -** 14419594-9 - IPVA - RENAVAM / EXERC 01078619791/2024 - 2.234,33 - **ANGELICE SCHENATTO - 36752072/0001-32 -** 14409633-9 - IPVA - RENAVAM /

EXERC 01240547622/2024 - 4.923,27 - **ANGELINA BONA - 251830799-00 -** 14430142-0 - IPVA - RENAVAM / EXERC 01127639207/2024 - 2.953,64 - **ANGELINA CORDEIRO DOS SANTOS MASSINHA - 050172589-06 -** 14403488-0 - IPVA - RENAVAM / EXERC 00348133723/2023 - 162,85 - **ANGELINA FERREIRA PINTAR - 328136439-04 -** 14420334-8 - IPVA - RENAVAM / EXERC 00829468170/2024 - 1.932,34 - **ANGELINA OLENIK DOS SANTOS - 574348409-00 -** 14429563-3 - IPVA - RENAVAM / EXERC 01194909563/2024 - 3.007,02 - **ANGELINA PASSER VALENTE - 033500899-25 -** 14416604-3 - IPVA - RENAVAM / EXERC 01135438533/2024 - 3.146,79 - **ANGELINO GONCALVES DOS SANTOS - 302497409-15 -** 14397087-6 - IPVA - RENAVAM / EXERC 00852785518/2023 - 217,43 - **ANGELITA APARECIDA FRANCISCO - 060946419-14 -** 14404124-0 - IPVA - RENAVAM / EXERC 00800075609/2023 - 162,27 - **ANGELITA APARECIDA MARCONDES NASCIMENTO - 007207759-06 -** 14426195-0 - IPVA - RENAVAM / EXERC 01334723475/2024 - 3.612,64 - **ANGELITA CACHEL - 996057599-34 -** 14437151-8 - IPVA - RENAVAM / EXERC 00491773625/2024 - 2.479,71 - **ANGELITA CRISTIANE STROSKI DE SOUZA - 943425129-04 -** 14440935-3 - IPVA - RENAVAM / EXERC 01104528972/2024 - 2.197,25 - **ANGELITA CRUZ BARBOSA - 906486419-53 -** 14405674-4 - IPVA - RENAVAM / EXERC 01263387745/2024 - 28.375,31 - **ANGELITA DA SILVA CHAGAS - 019176469-84 -** 14415312-0 - IPVA - RENAVAM / EXERC 01339245873/2024 - 3.478,77 - **ANGELITA DE FATIMA VIANNA - 726459119-00 -** 14439767-3 - IPVA - RENAVAM / EXERC 01069235838/2024 - 2.280,46 - **ANGELITA DE MOURA CORREIA - 019217311-17 -** 14401514-2 - IPVA - RENAVAM / EXERC 00837079039/2023 - 174,01 - **ANGELITA DO CARMO MARQUES SILVA - 052643319-10 -** 14410450-1 - IPVA - RENAVAM / EXERC 01355807899/2024 - 4.604,58 - **ANGELITA FRONTCK - 503760639-04 -** 14404396-0 - IPVA - RENAVAM / EXERC 00798443626/2023 - 162,27 - **ANGELITA GOMES DE QUEIROZ - 055663609-04 -** 14437102-0 - IPVA - RENAVAM / EXERC 01016433309/2024 - 2.480,64 - **ANGELITA LUZA - 686231609-59 -** 14411233-4 - IPVA - RENAVAM / EXERC 00378864890/2024 - 4.332,74 - **ANGELITA MARIA GONCALVES DE OLIVEIRA - 044649019-99 -** 14397948-2 - IPVA - RENAVAM / EXERC 00859981770/2023 - 192,47 - **ANGELITA MOREIRA SUPPA - 123146628-65 -** 14441010-6 - IPVA - RENAVAM / EXERC 01091847549/2024 - 2.190,44 - **ANGELITA RIBEIRO - 006901859-60 -** 14398538-5 - IPVA - RENAVAM / EXERC 00950004189/2023 - 187,26 - **ANGELITA SILVESTRE DE OLIVEIRA - 062467609-96 -** 14401498-7 - IPVA - RENAVAM / EXERC 00830538437/2023 - 174,01 - **ANGELITA SOARES - 719305829-00 -** 14399523-2 - IPVA - RENAVAM / EXERC 00830720634/2023 - 178,50 - **ANGELO GILBERTO MALISKY - 957912139-72 -** 14431311-9 - IPVA - RENAVAM / EXERC 01153129717/2024 - 2.848,43 - **ANGELO JUNIOR MACEDO - 389078668-56 -** 14405885-2 - IPVA - RENAVAM / EXERC 01371096438/2024 - 10.349,55 - **ANGELO RODOLFO DE MOURA GUEDES - 064426309-19 -** 14441956-1 - IPVA - RENAVAM / EXERC 01349875985/2024 - 2.100,04 - **ANGELO VINICIUS IVANOVSKI - 047602329-74 -** 14426856-3 - IPVA - RENAVAM / EXERC 01339849230/2024 - 3.373,27 - **ANGELO ANTONIO FERREIRA DOS SANTOS - 009822999-07 -** 14404447-9 - IPVA - RENAVAM / EXERC 00820070700/2023 - 162,27 - **ANGELO APARECIDO SARTORI - 069553809-82 -** 14439251-5 - IPVA - RENAVAM / EXERC 01090240454/2024 - 2.313,85 - **ANGELO CERQUEIRA REIS - 349565069-53 -** 14424415-0 - IPVA - RENAVAM / EXERC 01271963253/2024 - 4.804,13 - **ANGELO CESAR DE OLIVEIRA - 496601609-68 -** 14397941-5 - IPVA - RENAVAM / EXERC 00364490454/2023 - 193,34 - **ANGELO COMERCIO DE COMBUSTIVEIS LTDA - 10635862/0001-44 -** 14416163-7 - IPVA - RENAVAM / EXERC 00954494970/2024 - 3.301,76 - **ANGELO DE OLIVEIRA KLEINA - 006935389-10 -** 14421470-6 - IPVA - RENAVAM / EXERC 00847212092/2023 - 189,26 - **ANGELO LOURENCO DOS SANTOS - 811114369-91 -** 14411117-6 - IPVA - RENAVAM / EXERC 00471011738/2024 - 4.372,40 - **ANGELO MARCELO DEVITA - 039384219-32 -** 14424743-4 - IPVA - RENAVAM / EXERC 01290742186/2024 - 4.473,90 - **ANGELO MARCELO DOS SANTOS 01796721930 - 38597150/0001-05 -** 14437099-6 - IPVA - RENAVAM / EXERC 00470442743/2024 - 2.480,86 - **ANGELO MARCELO TONELI - 808879709-82 -** 14442642-8 - IPVA - RENAVAM / EXERC 00925580252/2024 - 2.016,82 - **ANGELO MARCOS BONESSO - 032129418-12 -** 14433419-1 - IPVA - RENAVAM / EXERC 01118106382/2024 - 2.689,47 - **ANGELO MARCOS DE RAMOS - 081090939-14 -** 14421846-9 - IPVA - RENAVAM / EXERC 00853727643/2023 - 183,45 - **ANGELO MASSIMO DA COSTA FELIPPE - 034657379-38 -** 14409979-6 - IPVA - RENAVAM / EXERC 01107186746/2024 - 4.784,47 - **ANGELO MEDEIRO EVARISTO - 700773042-68 -** 14433199-0 - IPVA - RENAVAM / EXERC 01096506910/2024 - 2.710,59 - **ANGELO MICHAEL FIALKOSKI - 074781779-05 -** 14441575-2 - IPVA - RENAVAM / EXERC 01184091584/2024 - 2.149,13 - **ANGELO NELVIR GADENS - 085644829-08 -** 14414968-8 - IPVA - RENAVAM / EXERC 00354463675/2024 - 3.534,02 - **ANGELO PATRICK GUEDES PERES - 100767579-94 -** 14402466-4 - IPVA - RENAVAM / EXERC 00808987755/2023 - 170,95 - **ANGELO PEREIRA - 053780569-93 -** 14398291-2 - IPVA - RENAVAM / EXERC 00877460680/2023 - 189,26 - **ANGELO RAFAEL ARRUDA DE COSTA - 040222049-82 -** 14420421-2 - IPVA - RENAVAM / EXERC 01204235357/2024 - 1.889,68 - **ANGELO RIBEIRO - 019081349-09 -** 14426608-0 - IPVA - RENAVAM / EXERC 01396172430/2024 - 3.433,83 - **ANGELO RICARDO CAMILOTTI MARTINS - 880682269-15 -** 14444451-5 - IPVA - RENAVAM / EXERC 00994146272/2024 - 1.741,93 - **ANGELO RICARDO VERSARI - 047224099-43 -** 14441028-9 - IPVA - RENAVAM / EXERC 00484291548/2024 - 2.189,21 - **ANGELO ROBERTO CHEMIN - 647862939-20 -** 14401900-8 - IPVA - RENAVAM / EXERC 00827685114/2023 - 173,26 - **ANGELO ROBERTO DO NASCIMENTO - 601669089-91 -** 14441840-9 - IPVA - RENAVAM / EXERC 01169757925/2024 - 2.115,14 - **ANGELO RODRIGO GUERREIRO - 022762279-07 -** 14425243-8 - IPVA - RENAVAM / EXERC 01152825680/2024 - 4.098,31 - **ANGELO ROMANINI - 707176569-34 -** 14396810-3 - IPVA - RENAVAM / EXERC 00863312349/2023 - 220,04 - **ANGELO ROSSATO NETO - 388166959-00 -** 14404863-6 - IPVA - RENAVAM / EXERC 00139272666/2023 - 155,95 - **ANGELO SUPTIL - 037737319-22 -** 14434640-8 - IPVA - RENAVAM / EXERC 01154492904/2024 - 2.614,34 - **ANGELO TOBIAS PAGLIOSA - 081800659-52 -** 14408720-8 - IPVA - RENAVAM / EXERC 01092462020/2024 - 5.363,93 - **ANGELO VERCELINO ZIBETTI - 394755499-00 -** 14399181-4 - IPVA - RENAVAM / EXERC 00803026854/2023 - 183,14 - **ANGELO WALTER SECCO - 101156419-04 -** 14423582-7 - IPVA - RENAVAM / EXERC 00364215771/2023 - 154,19 - **ANGELOTTOMOTTORS AGENCIAMENTO LTDA - 46333223/0001-71 -** 14415272-7 - IPVA - RENAVAM / EXERC 01005302968/2024 - 3.488,29 - **ANGELUCIA DE ASSIS SANTOS GARCIA - 929920649-04 -** 14406324-4 - IPVA - RENAVAM / EXERC 01230961221/2024 - 8.032,13 - **ANGERSON JOFRE CORREA DE NEGREDO - 045058579-48 -** 14415215-8 - IPVA - RENAVAM / EXERC 00877963088/2024 - 3.498,23 - **ANGRE ROZENDO SOUSA - 074231119-88 -** 14424732-9 - IPVA - RENAVAM / EXERC 00490681905/2024 - 4.479,16 - **ANHELA WITCZAK - 969036199-68 -** 14417311-2 - IPVA - RENAVAM / EXERC 01221737772/2024 - 2.978,83 - **ANIBAL ALTRAN DE MATOS - 598487820-87 -** 14426113-5 - IPVA - RENAVAM / EXERC 00470957395/2024 - 3.645,66 - **ANIBAL DA COSTA FAGUNDES JUNIOR - 716177011-49 -** 14396087-0 - IPVA - RENAVAM / EXERC 00930866460/2023 - 261,01 - **ANIBAL MARTINS DA COSTA PASSOS - 04251858/0001-80 -** 14424075-8 - IPVA - RENAVAM / EXERC 01232860228/2024 - 5.454,05 - 14424532-6 - IPVA - RENAVAM / EXERC 01218787195/2024 - 4.677,12 - **ANIBAL PIRES DO AMARAL NETO - 007655349-32 -** 14443427-7 - IPVA - RENAVAM / EXERC 00405440880/2024 - 1.916,27 - 14444086-2 - IPVA - RENAVAM / EXERC 01220393883/2024 - 1.802,53 - **ANICE LEAL TERRES - 940905219-04 -** 14429596-0 - IPVA - RENAVAM / EXERC 01006689629/2024 - 3.003,14 - 14436898-3 - IPVA - RENAVAM / EXERC 00336167946/2024 - 2.487,10 - **ANIE ZANCHETTIN - 051626779-57 -** 14401230-5 - IPVA - RENAVAM / EXERC 00844695890/2023 - 174,01 - **ANIELE SCHRAN FREITAS - 075572719-39 -** 14413950-0 - IPVA - RENAVAM / EXERC 01094838702/2024 - 3.719,59 - **ANIELE SOARES DA SILVA - 103932599-86 -** 14406212-4 - IPVA - RENAVAM / EXERC 01230459658/2024 - 8.427,41 - 14425018-4 - IPVA - RENAVAM / EXERC 00506168301/2024 - 4.233,07 - **ANIELLE MORAES MANSANI - 029127479-02 -** 14435451-6 - IPVA - RENAVAM / EXERC 00458479730/2024 - 2.566,26 - **ANIELLI CARLIM CASTANHO COELHO CAMPANINI - 055893949-02 -** 14433623-2 - IPVA - RENAVAM / EXERC 01268986191/2024 - 2.675,65 - **ANIELLY SUZI DE MORAIS - 045809369-65 -** 14402224-6 - IPVA - RENAVAM / EXERC 00819991716/2023 - 170,95 - **ANIELY AVILA JARDIM - 043627629-14 -** 14444740-9 - IPVA - RENAVAM / EXERC 00937243663/2024 - 1.701,98 - **ANILDA DAS GRACAS DE SOUZA - 064874049-85 -** 14435553-9 - IPVA - RENAVAM / EXERC 00693944463/2024 - 2.559,05 - **ANILDO DE ALMEIDA LUKACHEVICZ - 025959869-02 -** 14405462-8 - IPVA - RENAVAM / EXERC 00986601632/2023 - 148,88 - **ANILDO DE PAULA ABREU - 054962739-19 -** 14408097-1 - IPVA - RENAVAM / EXERC 01381717826/2024 - 5.646,19 - **ANILDO GIRARDI DE LIMA - 241372789-20 -** 14438885-2 - IPVA - RENAVAM / EXERC 00458991848/2024 - 2.349,96 - **ANILDO GOMES DE OLIVEIRA - 896527039-15 -** 14406858-0 - IPVA - RENAVAM / EXERC 00393764508/2024 - 6.786,85 - **ANILSON APARECIDO DA SILVA - 800890169-12 -** 14430742-9 - IPVA - RENAVAM / EXERC 00298134969/2024 - 2.897,15 - **ANILTON DA SILVA AMARAL - 898756725-72 -** 14431742-4 - IPVA - RENAVAM / EXERC 00532601394/2024 - 2.818,52 - **ANILTON ZAMBRUSKI - 371998119-34 -** 14421401-3 - IPVA - RENAVAM / EXERC 00950192910/2023 - 193,57 - **ANIRA LILIAN VENTURINI - 062384659-48 -** 14410785-3 - IPVA - RENAVAM / EXERC 00591961954/2024 - 4.483,83 - **ANISIO BIZARRIA DOS SANTOS JUNIOR - 041550459-74 -** 14403846-0 - IPVA - RENAVAM / EXERC 00801144787/2023 - 162,27 - **ANISOR ALVES DE LINS - 064841829-49 -** 14408270-2 - IPVA - RENAVAM / EXERC 01263218765/2024 - 5.573,48 - **ANITA MARIA SOKOLOWSKI - 632123669-15 -** 14443050-6 - IPVA - RENAVAM / EXERC 00364615672/2024 - 1.966,20 - **ANITA CALAI - 015326799-20 -** 14427459-8 - IPVA - RENAVAM / EXERC 01223240530/2024 - 3.288,20 - **ANITA CORDEIRO DA SILVA BORGES - 034625929-04 -** 14402508-3 - IPVA - RENAVAM / EXERC 00809835304/2023 - 170,95 - **ANITA MARGARETE CORREA - 960918609-25 -** 14422148-6 - IPVA - RENAVAM / EXERC 00991556097/2023 - 178,50 - **ANITA MARIA DOS SANTOS - 913551099-49 -** 14419638-4 - IPVA - RENAVAM / EXERC 01124851680/2024 - 2.222,91 - **ANITA MENDONCA DA SILVA - 773224529-68 -** 14436626-3 - IPVA - RENAVAM / EXERC 01103223493/2024 - 2.504,03 - **ANITA TERESINHA GIACOMET - 433764280-34 -** 14411017-0 - IPVA - RENAVAM / EXERC 01245468380/2024 - 4.398,12 - **ANIVALDO ANTONIO RUFATTO - 285458269-15 -** 14443014-0 - IPVA - RENAVAM / EXERC 00250575264/2024 - 1.970,35 - **ANIZIO BATISTA DA SILVA - 392119839-91 -** 14396664-0 - IPVA - RENAVAM / EXERC 00200717022/2023 - 228,29 - **ANIZIO DA CUNHA - 527411259-53 -** 14422053-6 - IPVA - RENAVAM / EXERC 00833224751/2023 - 178,50 - **ANJOR MUJICA DE PAULA - 028194897-61 -** 14415603-0 - IPVA - RENAVAM / EXERC 01384336076/2024 - 3.429,54 - **ANMX CONSULTORIA E GESTAO LTDA - 25334489/0001-69 -** 14413889-9 - IPVA - RENAVAM / EXERC 00589278258/2024 - 3.732,67 - **ANN MARGARET CARDOSO - 921677139-91 -** 14413606-3 - IPVA - RENAVAM / EXERC 01323732575/2024 - 3.782,09 - **ANNA CAROLINA ZAUITH DE PAULI - 083215049-57 -** 14431513-8 - IPVA - RENAVAM / EXERC 01082221594/2024 - 2.836,34 - **ANNA KAROLINA RIBEIRO GONCALVES - 118600297-28 -** 14426696-0 - IPVA - RENAVAM / EXERC 01401947473/2024 - 3.401,07 - **ANNA PAOLA CARLETTO DE PAULA E SILVA - 278621368-10 -** 14406701-0 - IPVA - RENAVAM / EXERC 01395803495/2024 - 7.069,38 - **ANNA CAROLINA EGOROFF GALLI DA SILVA - 005509159-82 -** 14424625-0 - IPVA - RENAVAM / EXERC 00323930476/2024 - 4.575,54 - **ANNA CRISTINA RISPOLI TAQUES MARCANTONIO - 491788909-00 -** 14413937-2 - IPVA - RENAVAM / EXERC 01410907381/2024 - 3.722,65 - **ANNA DANIELA BIZZARRI - 089078939-85 -** 14401081-7 - IPVA - RENAVAM / EXERC 00833241753/2023 - 174,01 - **ANNA JULIA ROCKENBACH MONSANI - 124378229-33 -** 14424608-0 - IPVA - RENAVAM / EXERC 01239460462/2024 - 4.589,83 - **ANNA LUCIA DE OLIVEIRA DIEMEIER GOZLAN - 030085059-02 -** 14411652-6 - IPVA - RENAVAM / EXERC 00992938520/2024 - 4.213,70 - **ANNA NARDINI BASSAN - 014670489-41 -** 14429522-6 - IPVA - RENAVAM / EXERC 00473848082/2024 - 3.014,06 - **ANNA PAOLA MALUCELLI COMODO CAVALOTTI 64859053915 - 39957761/0001-71 -** 14408309-1 - IPVA - RENAVAM / EXERC 01350141329/2024 - 5.553,93 - **ANNA PAULA BALBINOT - 010423379-69 -** 14409265-1 - IPVA - RENAVAM / EXERC 01385869604/2024 - 5.112,42 - **ANNA PAULA DOS SANTOS - 103533589-16 -** 14432375-0 - IPVA - RENAVAM / EXERC 00487861183/2024

Diário Oficial Certificado Digitalmente
O Departamento de Imprensa Oficial do Estado do Paraná, de garantia de autenticidade deste documento, desde que visualizado através do site http://www.imprensaoficial.pr.gov.br

- 2.763,21 - **ANNA PAULA MARCHESINI COSTA - 018593559-19 -** 14410542-7 - IPVA - RENAVAM / EXERC 01123770406/2024 - 4.566,81 - 14410928-7 - IPVA - RENAVAM / EXERC 01215285946/2024 - 4.435,28 - **ANNA PAULA MULLER - 051663099-79 -** 14430637-6 - IPVA - RENAVAM / EXERC 01107404700/2024 - 2.902,98 - **ANNE CAROLINE ANDREATTA PIRES - 062888139-82 -** 14428356-2 - IPVA - RENAVAM / EXERC 00535816820/2024 - 3.144,66 - **ANNE CAROLINE BOREIKO MONTEIRO - 010319979-97 -** 14417996-0 - IPVA - RENAVAM / EXERC 00599366192/2024 - 2.766,86 - **ANNE CAROLINE BORESKI DOS SANTOS - 078351729-76 -** 14426365-0 - IPVA - RENAVAM / EXERC 00339435127/2024 - 3.534,02 - **ANNE CAROLINE VALENTIN VIEIRA - 085919889-81 -** 14439047-4 - IPVA - RENAVAM / EXERC 01217911704/2024 - 2.340,18 - **ANNE CRISTINA HEBERLE DE OLIVEIRA - 008780169-88 -** 14412744-7 - IPVA - RENAVAM / EXERC 01256820714/2024 - 3.963,05 - **ANNE GRACIELLE MENDES FACIO - 056720959-84 -** 14420535-9 - IPVA - RENAVAM / EXERC 00496710400/2024 - 1.802,49 - **ANNE KELLY FERTUNANI PINTO - 058561109-27 -** 14425241-1 - IPVA - RENAVAM / EXERC 01398120186/2024 - 4.107,85 - **ANNE PATRICIA GABARDO - 014967139-31 -** 14423348-4 - IPVA - RENAVAM / EXERC 01000417430/2023 - 161,66 - **ANNELISE BREUS DE SOUZA - 073825609-96 -** 14409353-4 - IPVA - RENAVAM / EXERC 01319306591/2024 - 5.059,76 - **ANNELISE MINGUINI - 056177209-61 -** 14440196-4 - IPVA - RENAVAM / EXERC 01042281189/2024 - 2.254,81 - **ANNELIZE CRISTINE HERMOGENES DE ANDRADE CARVALHO - 076994019-64 -** 14427234-0 - IPVA - RENAVAM / EXERC 01112752410/2024 - 3.321,36 - **ANNELIZE KARIN CEREZINI - 040734639-26 -** 14445194-5 - IPVA - RENAVAM / EXERC 00340323809/2024 - 1.560,23 - **ANNELYSE BALAROTI GONGORA - 060115649-84 -** 14420092-6 - IPVA - RENAVAM / EXERC 01037441394/2024 - 2.058,15 - **ANNELYSE DE PAIVA - 034998039-09 -** 14410045-0 - IPVA - RENAVAM / EXERC 01393531730/2024 - 4.750,90 - **ANNETTE VALERIA FADEL - 029703379-40 -** 14412081-7 - IPVA - RENAVAM / EXERC 01274011105/2024 - 4.120,87 - **ANNETTE WERNECK MACEDO SOTTO MAIOR - 004010839-26 -** 14407286-3 - IPVA - RENAVAM / EXERC 01281648296/2024 - 6.290,71 - 14411352-7 - IPVA - RENAVAM / EXERC 01079823228/2024 - 4.304,18 - **ANNIE CAROLINE SAITO MORO - 101674539-71 -** 14436734-0 - IPVA - RENAVAM / EXERC 00552993662/2024 - 2.492,85 - **ANNIE CRISTINI RODRIGUES NAVARRO - 031731139-50 -** 14434738-2 - IPVA - RENAVAM / EXERC 01246054024/2024 - 2.610,69 - **ANNY CAROLLINE DA CRUZ - 114932359-07 -** 14438834-8 - IPVA - RENAVAM / EXERC 01242226840/2024 - 2.350,60 - **ANNY CHI & CIA LTDA - 44055768/0001-38 -** 14405747-3 - IPVA - RENAVAM / EXERC 01345086218/2024 - 12.220,22 - **ANNY GRASIELLE DA SILVA - 033156699-02 -** 14445402-2 - IPVA - RENAVAM / EXERC 00595398189/2024 - 1.495,94 - **ANSELMO ALBINO DO PRADO - 032492679-02 -** 14442091-8 - IPVA - RENAVAM / EXERC 01028307745/2024 - 2.080,99 - **ANSELMO BATISTA WITKOWSKI - 071334149-10 -** 14426791-5 - IPVA - RENAVAM / EXERC 01011808193/2024 - 3.384,63 - **ANSELMO COMPARIM LEMOS - 101540239-90 -** 14403929-7 - IPVA - RENAVAM / EXERC 00801054028/2023 - 162,27 - **ANSELMO DA ROSA - 069187809-99 -** 14400917-7 - IPVA - RENAVAM / EXERC 00506332683/2023 - 176,24 - **ANSELMO DE MELICIO PAIXAO SOBRINHO - 602473639-87 -** 14441288-5 - IPVA - RENAVAM / EXERC 01193050437/2024 - 2.177,79 - **ANSELMO DOS SANTOS FONSECA - 060324419-03 -** 14433701-8 - IPVA - RENAVAM / EXERC 00181477653/2024 - 2.670,15 - **ANSELMO DUARTE MORAES - 352920089-15 -** 14414763-4 - IPVA - RENAVAM / EXERC 01232889641/2024 - 3.570,12 - **ANSELMO ELIAS MARMITT - 975879319-53 -** 14405612-4 - IPVA - RENAVAM / EXERC 00590320882/2023 - 147,61 - **ANSELMO FELGUERA SODRE - 655302769-20 -** 14433717-4 - IPVA - RENAVAM / EXERC 01090940189/2024 - 2.668,34 - **ANSELMO JOSE TALAMINI - ME - 23265307/0001-10 -** 14440095-0 - IPVA - RENAVAM / EXERC 00496564870/2024 - 2.264,71 - **ANSELMO ROBERTO DA MAIA - 220638201-63 -** 14441984-7 - IPVA - RENAVAM / EXERC 01049475671/2024 - 2.096,89 - **ANSELMO RODRIGUES - 046885349-90 -** 14436355-8 - IPVA - RENAVAM / EXERC 00196049261/2024 - 2.515,77 - **ANTENOR ANTONIO WOLFF - 755284289-04 -** 14422611-9 - IPVA - RENAVAM / EXERC 00850229952/2023 - 174,01 - **ANTENOR DE SOUZA LOURENCO 23410418920 - 18762142/0001-51 -** 14417519-0 - IPVA - RENAVAM / EXERC 01129059542/2024 - 2.936,99 - **ANTENOR FRANCISCO BORGES - 716741109-44 -** 14409556-1 - IPVA - RENAVAM / EXERC 01014324618/2024 - 4.960,97 - **ANTENOR JOSE DOS SANTOS - 651979339-68 -** 14425788-0 - IPVA - RENAVAM / EXERC 00544296095/2024 - 3.805,05 - **ANTENOR MARTINS DE ARRUDA - 279823949-49 -** 14445341-7 - IPVA - RENAVAM / EXERC 00507546474/2024 - 1.511,60 - **ANTENOR RAIMUNDO FERREIRA PORTES - 019371189-32 -** 14399504-6 - IPVA - RENAVAM / EXERC 00845445685/2023 - 178,50 - **ANTHONY ANDREW DE LARA GUILHERME - 091381099-13 -** 14414965-3 - IPVA - RENAVAM / EXERC 01358220163/2024 - 3.534,11 - **ANTHONY FRANCISCO MIRANDA - 085871429-92 -** 14440819-5 - IPVA - RENAVAM / EXERC 01078822139/2024 - 2.206,03 - **ANTHONY LEMES VALERIO - 074320339-94 -** 14419603-1 - IPVA - RENAVAM / EXERC 00585676810/2024 - 2.232,11 - **ANTINA MATHILDA HENRIETTE SLOB - 027379549-08 -** 14429400-9 - IPVA - RENAVAM / EXERC 00341287237/2024 - 3.025,54 - **ANTONEI FERREIRA ALVES - 015699689-85 -** 14421597-4 - IPVA - RENAVAM / EXERC 00849208289/2023 - 189,26 - **ANTONELLA VOLPE ZERGER - 034122189-95 -** 14437395-2 - IPVA - RENAVAM / EXERC 01290689633/2024 - 2.469,82 - **ANTONIA DE SOUZA SPOTTI - 009013619-50 -** 14430814-0 - IPVA - RENAVAM / EXERC 01187020947/2024 - 2.894,46 - **ANTONIA ALMEIRE DE LIMA - 306278328-14 -** 14400556-2 - IPVA - RENAVAM / EXERC 00839743068/2023 - 178,50 - **ANTONIA ALVES DA SILVA - 047409349-22 -** 14439556-5 - IPVA - RENAVAM / EXERC 01162917994/2024 - 2.294,41 - **ANTONIA ALVES DE LIMA - 971760879-20 -** 14400037-4 - IPVA - RENAVAM / EXERC 00828960771/2023 - 178,50 - **ANTONIA ANDRADE DE OLIVEIRA - 008453819-89 -** 14411091-9 - IPVA - RENAVAM / EXERC 01241376627/2024 - 4.380,13 - **ANTONIA APARECIDA LEMES SILVESTRE - 688429709-30 -** 14445642-4 - IPVA - RENAVAM / EXERC 00509236634/2024 - 1.320,58 - **ANTONIA APARECIDA TRESKA MENCK - 735166279-72 -** 14428635-9 - IPVA - RENAVAM / EXERC 00538336277/2024 - 3.119,23 - **ANTONIA APARECIDA ZANUSSO - 389854039-15 -** 14402883-0 - IPVA - RENAVAM / EXERC 00821230301/2023 - 170,95 - **ANTONIA CRISLAINE BARONI LTDA - 38381502/0001-82 -** 14443153-7 - IPVA - RENAVAM / EXERC 01132883510/2024 - 1.949,13 - **ANTONIA DE FATIMA RODRIGUES MARTINS CORREIA - 015050319-90 -** 14414833-9 - IPVA - RENAVAM / EXERC 01037048633/2024 - 3.560,96 - **ANTONIA DE LIMA - 086631118-19 -** 14404408-8 - IPVA - RENAVAM / EXERC 00801192382/2023 - 162,27 - **ANTONIA DE OLIVEIRA GOMES - 729329539-15 -** 14436889-4 - IPVA - RENAVAM / EXERC 00184587794/2024 - 2.487,80 - **ANTONIA ELIZANGELA DE CHRISTO - 029851319-60 -** 14396493-0 - IPVA - RENAVAM / EXERC 00905039998/2023 - 231,39 - **ANTONIA HERNANDES MARIM - 493204409-72 -** 14425160-1 - IPVA - RENAVAM / EXERC 00907460844/2024 - 4.152,35 - **ANTONIA INES MARQUES - 895405579-68 -** 14407973-6 - IPVA - RENAVAM / EXERC 01366802605/2024 - 5.757,17 - **ANTONIA KULKA FERREIRA - 029127639-32 -** 14443452-8 - IPVA - RENAVAM / EXERC 01127170241/2024 - 1.911,96 - **ANTONIA MARIA BUENO - 061063399-61 -** 14422351-9 - IPVA - RENAVAM / EXERC 00831877057/2023 - 178,50 - **ANTONIA OLIVEIRA DE BARROS - 486489909-63 -** 14442912-5 - IPVA - RENAVAM / EXERC 01090260331/2024 - 1.985,51 - **ANTONIA PEREIRA DE PAIVA OLIVEIRA - 997729579-49 -** 14432603-2 - IPVA - RENAVAM / EXERC 01118994431/2024 - 2.747,82 - **ANTONIA REGINA FERNANDES - 587706909-87 -** 14398236-0 - IPVA - RENAVAM / EXERC 00846880440/2023 - 189,26 - **ANTONIA SANTOS CIRO - 853253259-49 -** 14423787-0 - IPVA - RENAVAM / EXERC 01159189991/2024 - 7.969,63 - **ANTONIANI GABRIEL ZILIO - 283266258-76 -** 14412901-6 - IPVA - RENAVAM / EXERC 00546702660/2024 - 3.926,56 - **ANTONIELY SILVEIRA FANTINATI - 078046139-89 -** 14442443-3 - IPVA - RENAVAM / EXERC 01012664926/2024 - 2.037,89 - **ANTONINA APARECIDA PEREIRA DA SILVA - 566423699-04 -** 14434335-2 - IPVA - RENAVAM / EXERC 01079294799/2024 - 2.632,37 - **ANTONINA TRINDADE LIANES - 911172249-53 -** 14411400-0 - IPVA - RENAVAM / EXERC 01043972983/2024 - 4.297,51 - **ANTONINHA DOS SANTOS - 698430589-68 -** 14411296-2 - IPVA - RENAVAM / EXERC 00470631309/2024 - 4.319,90 - **ANTONINHO DE SOUZA - 008334909-07 -** 14434726-9 - IPVA - RENAVAM / EXERC 01250203322/2024 - 2.610,69 - **ANTONINHO DOS SANTOS - 761460229-34 -** 14405483-0 - IPVA - RENAVAM / EXERC 00963158058/2023 - 148,88 - **ANTONIO CARLOS CAPURICHE JUNIOR - 412772928-76 -** 14420879-0 - IPVA - RENAVAM / EXERC 01204647612/2023 - 231,76 - **ANTONIO CARLOS DA PAZ PEREIRA - 493816258-08 -** 14405647-7 - IPVA - RENAVAM / EXERC 01372222194/2023 - 147,41 - **ANTONIO EDGARD CAVALCANTE MELO FILHO - 856666882-00 -** 14439910-2 - IPVA - RENAVAM / EXERC 00547471203/2024 - 2.270,85 - **ANTONIO GILBERTO MENDES - 012439078-19 -** 14401683-1 - IPVA - RENAVAM / EXERC 00847047571/2023 - 174,01 - **ANTONIO HIPOLITO DE AZEVEDO FILHO - 267232712-20 -** 14410027-1 - IPVA - RENAVAM / EXERC 01273775233/2024 - 4.762,96 - **ANTONIO JOSE BALBAS SALAZAR - 708317172-62 -** 14405369-9 - IPVA - RENAVAM / EXERC 01370051511/2023 - 151,28 - **ANTONIO JOSE CONCEICAO - 439836699-72 -** 14444379-9 - IPVA - RENAVAM / EXERC 01009244717/2024 - 1.747,29 - **ANTONIO ADALBERTO SILVERIO - 442022709-59 -** 14416694-9 - IPVA - RENAVAM / EXERC 00372604854/2024 - 3.128,06 - **ANTONIO ADAO DOS SANTOS - 028525189-96 -** 14443672-5 - IPVA - RENAVAM / EXERC 01088486425/2024 - 1.874,37 - **ANTONIO ADAUTO DE OLIVEIRA - 641121798-04 -** 14439481-0 - IPVA - RENAVAM / EXERC 00338336486/2024 - 2.297,74 - **ANTONIO ADEMIR ACUNA - 033042299-57 -** 14416202-1 - IPVA - RENAVAM / EXERC 01243962434/2024 - 3.288,20 - **ANTONIO ADENIR REZENDE - 083340409-11 -** 14398219-0 - IPVA - RENAVAM / EXERC 00857986600/2023 - 189,26 - **ANTONIO ADILSON PEDROZO - 018669489-03 -** 14396728-0 - IPVA - RENAVAM / EXERC 00545597218/2023 - 221,11 - **ANTONIO ADILSON RODRIGUES GUIMARAES - 037746529-10 -** 14405385-0 - IPVA - RENAVAM / EXERC 01014034423/2023 - 151,27 - **ANTONIO ADRIEL RADACHENSKI - 873966539-91 -** 14428603-0 - IPVA - RENAVAM / EXERC 01393325880/2024 - 3.119,73 - **ANTONIO AFONSO JUNIOR - 037228479-58 -** 14408197-8 - IPVA - RENAVAM / EXERC 01243029320/2024 - 5.603,36 - **ANTONIO AGOSTINHO OZIECKI JUNIOR - 839095679-91 -** 14412200-3 - IPVA - RENAVAM / EXERC 01187945932/2024 - 4.086,23 - **ANTONIO AGUINOS DOS SANTOS - 064606429-07 -** 14396504-0 - IPVA - RENAVAM / EXERC 00909182256/2023 - 231,39 - **ANTONIO ALBARI FERREIRA - 339681449-53 -** 14402564-4 - IPVA - RENAVAM / EXERC 00800405978/2023 - 170,95 - **ANTONIO ALBERI LOCH - 056257209-08 -** 14438882-8 - IPVA - RENAVAM / EXERC 00532668103/2024 - 2.349,96 - **ANTONIO ALICIO DE OLIVEIRA - 362568209-59 -** 14445117-1 - IPVA - RENAVAM / EXERC 00529766892/2024 - 1.586,26 - **ANTONIO ALTAMIR FERREIRA - 840864919-15 -** 14438937-9 - IPVA - RENAVAM / EXERC 00589872486/2024 - 2.345,56 - **ANTONIO ALVES - 022046379-47 -** 14422149-4 - IPVA - RENAVAM / EXERC 00834361060/2023 - 178,50 - **ANTONIO ALVES - 897235039-72 -** 14421656-3 - IPVA - RENAVAM / EXERC 00919219233/2023 - 187,26 - **ANTONIO ALVES DA SILVA - 012235809-03 -** 14436542-9 - IPVA - RENAVAM / EXERC 01227495916/2024 - 2.509,77 - **ANTONIO ALVES DA SILVA - 068310738-08 -** 14442734-3 - IPVA - RENAVAM / EXERC 00525757244/2024 - 2.010,43 - **ANTONIO ALVES DA SILVA FILHO - 072499434-30 -** 14397629-7 - IPVA - RENAVAM / EXERC 00824044169/2023 - 205,00 - **ANTONIO ALVES DE ALMEIDA - 008062398-08 -** 14398039-1 - IPVA - RENAVAM / EXERC 00859386333/2023 - 189,26 - **ANTONIO ALVES DE AMORIM - 370080809-72 -** 14418919-1 - IPVA - RENAVAM / EXERC 00287665038/2024 - 2.481,72 - **ANTONIO ALVES DE FREITAS - 325997069-04 -** 14419797-6 - IPVA - RENAVAM / EXERC 00552547719/2024 - 2.171,51 - **ANTONIO ALVES DE SOUZA - 659132569-72 -** 14431000-4 - IPVA - RENAVAM / EXERC 00477385230/2024 - 2.875,51 - **ANTONIO ALVES DOS SANTOS - 015316589-89 -** 14440099-2 - IPVA - RENAVAM / EXERC 00473443295/2024 - 2.264,71 - **ANTONIO ALVES DOS SANTOS JUNIOR - 085262649-58 -** 14398466-4 - IPVA - RENAVAM / EXERC 00851276644/2023 - 189,26 - **ANTONIO ALVES FERREIRA SOBRINHO - 583467679-00 -** 14428783-5 - IPVA - RENAVAM / EXERC 01397731173/2024 - 3.098,18 - **ANTONIO ALZENIDIO LIVIERI FILHO - 974610599-04 -** 14439377-5 - IPVA - RENAVAM / EXERC 00203861892/2024 - 2.303,12 - **ANTONIO ANDRADE DE OLIVEIRA FILHO - 672734839-15 -** 14418983-3 - IPVA - RENAVAM / EXERC 00594494281/2024 - 2.464,74 - **ANTONIO ANSELMO MEIRA - 200811979-34 -** 14424239-4 - IPVA - RENAVAM / EXERC 01006148555/2024 - 5.037,54 - **ANTONIO APARECIDO DA**

SILVA - 534880249-20 - 14442101-9 - IPVA - RENAVAM / EXERC 00218600097/2024 - 2.077,46 - **ANTONIO APARECIDO DE AZEVEDO - 481383989-49 -** 14408841-7 - IPVA - RENAVAM / EXERC 01156357532/2024 - 5.310,71 - **ANTONIO APARECIDO DE OLIVEIRA - 083155979-90 -** 14404097-0 - IPVA - RENAVAM / EXERC 00806736038/2023 - 162,27 - **ANTONIO APARECIDO DE SOUZA - 280946629-72 -** 14412375-1 - IPVA - RENAVAM / EXERC 01035993683/2024 - 4.034,09 - **ANTONIO APARECIDO DOS ANJOS - 340896409-20 -** 14438105-0 - IPVA - RENAVAM / EXERC 00946355266/2024 - 2.408,79 - **ANTONIO APARECIDO DOS SANTOS - 528245789-04 -** 14437986-1 - IPVA - RENAVAM / EXERC 00226006824/2024 - 2.418,14 - **ANTONIO APARECIDO JESUINO - 237825529-20 -** 14403476-7 - IPVA - RENAVAM / EXERC 00977142957/2023 - 162,85 - **ANTONIO APARECIDO MORAES - 640307259-53 -** 14444783-2 - IPVA - RENAVAM / EXERC 00328168734/2024 - 1.689,50 - **ANTONIO APARECIDO SANTOS - 617675579-49 -** 14430359-8 - IPVA - RENAVAM / EXERC 01027733570/2024 - 2.930,71 - **ANTONIO ARALDI - 717450179-68 -** 14442756-4 - IPVA - RENAVAM / EXERC 00899589847/2024 - 2.005,30 - **ANTONIO ARAUJO - 156994129-72 -** 14430694-5 - IPVA - RENAVAM / EXERC 00268054363/2024 - 2.897,15 - **ANTONIO ARMANDO SOARES - 003372148-32 -** 14410009-3 - IPVA - RENAVAM / EXERC 00568909305/2024 - 4.773,75 - **ANTONIO ASSIS MOREIRA VIANA - 053753549-77 -** 14399231-4 - IPVA - RENAVAM / EXERC 00134759109/2023 - 180,24 - **ANTONIO ASSIS REPCZUK - 861299459-49 -** 14432333-5 - IPVA - RENAVAM / EXERC 00971394474/2024 - 2.765,24 - **ANTONIO ATHE DE OLIVEIRA - 649221709-87 -** 14415801-6 - IPVA - RENAVAM / EXERC 01181982640/2024 - 3.400,13 - **ANTONIO AUGUSTO MARTINS DA VEIGA 98955195915 - 38890393/0001-29 -** 14408625-2 - IPVA - RENAVAM / EXERC 01322912863/2024 - 5.405,66 - **ANTONIO AURELIO DE ALMEIDA - 016579765-72 -** 14422926-6 - IPVA - RENAVAM / EXERC 00822513463/2023 - 170,95 - **ANTONIO AVELINO AZEREDO - 529842069-91 -** 14396140-0 - IPVA - RENAVAM / EXERC 00945616368/2023 - 238,89 - **ANTONIO BARBOSA DE SIQUEIRA - 599781809-82 -** 14433044-7 - IPVA - RENAVAM / EXERC 00375631097/2024 - 2.725,53 - **ANTONIO BAROLO FERNANDES - 073535889-34 -** 14421014-0 - IPVA - RENAVAM / EXERC 00933625553/2023 - 216,46 - **ANTONIO BASQUIROTO CORREA - 037066939-84 -** 14440032-1 - IPVA - RENAVAM / EXERC 00491311796/2024 - 2.267,20 - **ANTONIO BENEDITO DE SOUZA - 599575229-49 -** 14442076-4 - IPVA - RENAVAM / EXERC 00342474880/2024 - 2.081,32 - **ANTONIO BEZZERRA - 333949979-91 -** 14445676-9 - IPVA - RENAVAM / EXERC 00945643268/2024 - 1.274,58 - **ANTONIO BORGES DOS SANTOS - 359431819-20 -** 14429191-3 - IPVA - RENAVAM / EXERC 01225184409/2024 - 3.044,93 - **ANTONIO BORKOSKI - 164288209-78 -** 14402434-6 - IPVA - RENAVAM / EXERC 00811334112/2023 - 170,95 - **ANTONIO BORSUK - 659197779-15 -** 14406687-1 - IPVA - RENAVAM / EXERC 01395154241/2024 - 7.100,59 - **ANTONIO BOTELHO - 764219459-53 -** 14411089-7 - IPVA - RENAVAM / EXERC 01251742880/2024 - 4.380,13 - **ANTONIO BRAZ AMORIM NETO - 782124309-44 -** 14410367-0 - IPVA - RENAVAM / EXERC 01323898163/2024 - 4.632,59 - **ANTONIO BRAZ TREFES - 231384169-34 -** 14422912-6 - IPVA - RENAVAM / EXERC 00819978558/2023 - 170,95 - **ANTONIO BURRY - 034122229-17 -** 14406135-7 - IPVA - RENAVAM / EXERC 01020264486/2024 - 8.741,36 - **ANTONIO C. SPRENGOSKI LTDA - 29099563/0001-60 -** 14437604-8 - IPVA - RENAVAM / EXERC 01376041429/2024 - 2.454,49 - **ANTONIO CANDIDO FILHO - 395224239-04 -** 14420643-6 - IPVA - RENAVAM / EXERC 00331731711/2024 - 1.664,85 - **ANTONIO CARDOSO DO PRADO FILHO - 173570559-49 -** 14402460-5 - IPVA - RENAVAM / EXERC 00802629679/2023 - 170,95 - **ANTONIO CARLOS ALVES DA SILVA - 781506479-53 -** 14422382-9 - IPVA - RENAVAM / EXERC 00829725776/2023 - 178,50 - **ANTONIO CARLOS ANDRE - 051704759-42 -** 14396045-5 - IPVA - RENAVAM / EXERC 00955521599/2023 - 271,86 - **ANTONIO CARLOS ANTERO - 13282174/0001-36 -** 14434610-6 - IPVA - RENAVAM / EXERC 01229564109/2024 - 2.616,27 - **ANTONIO CARLOS BARRETO - 112086005-91 -** 14435404-4 - IPVA - RENAVAM / EXERC 00538336030/2024 - 2.570,60 - **ANTONIO CARLOS BATISTA - 019585789-59 -** 14412580-0 - IPVA - RENAVAM / EXERC 01011326016/2024 - 4.000,30 - **ANTONIO CARLOS BATTISTELI - 005645549-60 -** 14419510-8 - IPVA - RENAVAM / EXERC 00430266294/2024 - 2.267,20 - **ANTONIO CARLOS BERNARDES DA SILVA - 809880679-00 -** 14404104-6 - IPVA - RENAVAM / EXERC 00809011247/2023 - 162,27 - **ANTONIO CARLOS BERNEGOSSI - 734487029-00 -** 14429962-0 - IPVA - RENAVAM / EXERC 00178626872/2024 - 2.970,78 - **ANTONIO CARLOS BETTI - 095916629-71 -** 14399188-1 - IPVA - RENAVAM / EXERC 00951606808/2023 - 182,15 - **ANTONIO CARLOS CABELLO JUNIOR - 770286359-53 -** 14410214-2 - IPVA - RENAVAM / EXERC 01144212097/2024 - 4.695,93 - **ANTONIO CARLOS CHEFER - 203509539-53 -** 14410886-8 - IPVA - RENAVAM / EXERC 00583237037/2024 - 4.450,22 - **ANTONIO CARLOS CORDEIRO DOS SANTOS - 088637759-58 -** 14421479-0 - IPVA - RENAVAM / EXERC 00851487246/2023 - 189,26 - **ANTONIO CARLOS COSTA - 651982551-49 -** 14396027-7 - IPVA - RENAVAM / EXERC 00183936787/2023 - 276,15 - **ANTONIO CARLOS COUTO FREDERICO - 017155229-66 -** 14430571-0 - IPVA - RENAVAM / EXERC 01156798598/2024 - 2.909,11 - **ANTONIO CARLOS DA COSTA COELHO - 230650529-20 -** 14409401-8 - IPVA - RENAVAM / EXERC 01204227656/2024 - 5.047,89 - **ANTONIO CARLOS DA LUZ MALACHIAS - 026190509-01 -** 14436262-4 - IPVA - RENAVAM / EXERC 01025302912/2024 - 2.522,34 - **ANTONIO CARLOS DA LUZ PEREIRA - 404956129-87 -** 14431152-3 - IPVA - RENAVAM / EXERC 01046894207/2024 - 2.862,04 - **ANTONIO CARLOS DA SILVA - 060097049-36 -** 14418592-7 - IPVA - RENAVAM / EXERC 01212830277/2024 - 2.583,33 - **ANTONIO CARLOS DA SILVA OLIVEIRA - 737956669-53 -** 14403169-5 - IPVA - RENAVAM / EXERC 00333464931/2023 - 169,48 - **ANTONIO CARLOS DE ANDRADE BARRETO - 443144859-49 -** 14403361-2 - IPVA - RENAVAM / EXERC 00854987274/2023 - 165,55 - **ANTONIO CARLOS DE ARAUJO - 281245109-20 -** 14442559-6 - IPVA - RENAVAM / EXERC 01243562622/2024 - 2.029,02 - **ANTONIO CARLOS DE ASSIS - 561589399-00 -** 14430269-9 - IPVA - RENAVAM / EXERC 00856870110/2024 - 2.945,31 - **ANTONIO CARLOS DE FREITAS - 020806319-69 -** 14399056-7 - IPVA - RENAVAM / EXERC 00853993912/2023 - 183,45 - **ANTONIO CARLOS DE JESUS JUNIOR - 053133759-62 -** 14444356-0 - IPVA - RENAVAM / EXERC 00998618055/2024 - 1.752,28 - **ANTONIO CARLOS DE LIMA - 955154379-34 -** 14444495-7 - IPVA - RENAVAM / EXERC 01355634340/2024 - 1.734,26 - **ANTONIO CARLOS DE LIMA - 654398729-49 -** 14400221-0 - IPVA - RENAVAM / EXERC 00835623653/2023 - 178,50 - **ANTONIO CARLOS DE LIZ MORAES - 402125729-20 -** 14433214-8 - IPVA - RENAVAM / EXERC 00326313133/2024 - 2.709,54 - **ANTONIO CARLOS DE MAYO - 035169878-71 -** 14428824-6 - IPVA - RENAVAM / EXERC 00599405066/2024 - 3.092,00 - **ANTONIO CARLOS DE OLIVEIRA - 052161949-16 -** 14423795-1 - IPVA - RENAVAM / EXERC 01250067542/2024 - 7.766,73 - **ANTONIO CARLOS DE OLIVEIRA - 097953269-88 -** 14426362-6 - IPVA - RENAVAM / EXERC 00346999561/2024 - 3.534,02 - **ANTONIO CARLOS DE OLIVEIRA CHUEIRE EIRELI - 33038954/0001-42 -** 14412994-6 - IPVA - RENAVAM / EXERC 01131700268/2024 - 3.916,35 - **ANTONIO CARLOS DE SOUZA - 598884409-00 -** 14422036-6 - IPVA - RENAVAM / EXERC 00837637473/2023 - 178,50 - **ANTONIO CARLOS DIURKOWSKI - 020088689-40 -** 14440474-2 - IPVA - RENAVAM / EXERC 00149791593/2024 - 2.232,48 - **ANTONIO CARLOS DO CARMO SILVESTRI - 073380789-55 -** 14413099-5 - IPVA - RENAVAM / EXERC 01135313412/2024 - 3.896,74 - **ANTONIO CARLOS DO ROSARIO LIMA - 942953528-53 -** 14443702-0 - IPVA - RENAVAM / EXERC 01051891113/2024 - 1.869,80 - **ANTONIO CARLOS DO ROZARIO RITA - 503429329-34 -** 14397014-0 - IPVA - RENAVAM / EXERC 00923596100/2023 - 219,36 - **ANTONIO CARLOS DOMANSKI JUNIOR - 054139759-10 -** 14405908-5 - IPVA - RENAVAM / EXERC 00347603378/2024 - 10.183,06 - **ANTONIO CARLOS DOMINGUES - 648240209-72 -** 14435822-8 - IPVA - RENAVAM / EXERC 01126432501/2024 - 2.540,46 - **ANTONIO CARLOS DOS REIS PEREIRA - 332462890-34 -** 14417531-0 - IPVA - RENAVAM / EXERC 01349879077/2024 - 2.933,88 - **ANTONIO CARLOS DOS SANTOS - 021837169-16 -** 14399330-2 - IPVA - RENAVAM / EXERC 00825174686/2023 - 178,50 - **ANTONIO CARLOS DOS SANTOS GANDAREZ - 954964328-04 -** 14426142-9 - IPVA - RENAVAM / EXERC 01022316513/2024 - 3.629,66 - **ANTONIO CARLOS DOS SANTOS LEMES - 049274229-41 -** 14434191-0 - IPVA - RENAVAM / EXERC 01029814101/2024 - 2.637,89 - **ANTONIO CARLOS FERNANDES DA SILVA - 373221769-87 -** 14444493-0 - IPVA - RENAVAM / EXERC 01358717106/2024 - 1.734,26 - **ANTONIO CARLOS FERREIRA - 518501419-91 -** 14397719-6 - IPVA - RENAVAM / EXERC 01117051010/2023 - 200,80 - **ANTONIO CARLOS FONTANA - 397105059-04 -** 14402995-0 - IPVA - RENAVAM / EXERC 01367842988/2023 - 169,99 - **ANTONIO CARLOS FRANCISCO - 529046361-53 -** 14435884-8 - IPVA - RENAVAM / EXERC 00394226950/2024 - 2.539,60 - **ANTONIO CARLOS GAITAROSSA - 703943939-53 -** 14437839-3 - IPVA - RENAVAM / EXERC 01213000758/2024 - 2.427,48 - **ANTONIO CARLOS GOLANOWSKI - 028755569-08 -** 14407772-5 - IPVA - RENAVAM / EXERC 01133945187/2024 - 5.942,40 - **ANTONIO CARLOS GOMES DOS SANTOS - 881962321-87 -** 14422066-8 - IPVA - RENAVAM / EXERC 00842160680/2023 - 178,50 - **ANTONIO CARLOS GUAZI - 730817799-87 -** 14408400-4 - IPVA - RENAVAM / EXERC 01337821052/2024 - 5.507,38 - **ANTONIO CARLOS HORTELA - 432175329-53 -** 14420207-4 - IPVA - RENAVAM / EXERC 00858524643/2024 - 1.997,86 - **ANTONIO CARLOS LATANCE - 031932219-02 -** 14414443-0 - IPVA - RENAVAM / EXERC 01174214187/2024 - 3.626,81 - **ANTONIO CARLOS LOPES - 526908229-20 -** 14405104-1 - IPVA - RENAVAM / EXERC 00195340779/2023 - 155,95 - **ANTONIO CARLOS MACHADO - 007225019-43 -** 14400259-8 - IPVA - RENAVAM / EXERC 00838787975/2023 - 178,50 - **ANTONIO CARLOS MAGALHAES RIBEIRO - 052514049-21 -** 14437681-1 - IPVA - RENAVAM / EXERC 01152578321/2024 - 2.444,50 - **ANTONIO CARLOS MARINHO - 039067929-19 -** 14435004-9 - IPVA - RENAVAM / EXERC 01024968739/2024 - 2.593,09 - **ANTONIO CARLOS MARTINS - 356633169-49 -** 14426417-7 - IPVA - RENAVAM / EXERC 01003505900/2024 - 3.513,25 - **ANTONIO CARLOS MATOSO - 480714399-91 -** 14427557-8 - IPVA - RENAVAM / EXERC 01247604885/2024 - 3.273,52 - **ANTONIO CARLOS MENDES DA SILVA - 847045789-68 -** 14404247-6 - IPVA - RENAVAM / EXERC 00805249583/2023 - 162,27 - **ANTONIO CARLOS MENEGASSI - 578280169-72 -** 14402869-4 - IPVA - RENAVAM / EXERC 00797780645/2023 - 170,95 - **ANTONIO CARLOS MENEZES DOS SANTOS - 525991678-68 -** 14435573-3 - IPVA - RENAVAM / EXERC 01009767914/2024 - 2.559,05 - **ANTONIO CARLOS MORAES DE JESUS - 036798221-89 -** 14412518-5 - IPVA - RENAVAM / EXERC 01170680957/2024 - 4.017,21 - **ANTONIO CARLOS MOREIRA - 515285179-20 -** 14413061-8 - IPVA - RENAVAM / EXERC 00568403240/2024 - 3.898,82 - **ANTONIO CARLOS MOREIRA DA PAZ - 604803933-62 -** 14395993-7 - IPVA - RENAVAM / EXERC 00825155762/2023 - 284,71 - **ANTONIO CARLOS NASCIMENTO - 443446430-20 -** 14428278-7 - IPVA - RENAVAM / EXERC 01336827286/2024 - 3.156,35 - **ANTONIO CARLOS NOGUEIRA - 051845919-58 -** 14397341-7 - IPVA - RENAVAM / EXERC 01048867924/2023 - 209,99 - **ANTONIO CARLOS NOGUEIRA - 143479039-87 -** 14439348-1 - IPVA - RENAVAM / EXERC 00880636777/2024 - 2.307,70 - **ANTONIO CARLOS NUNES - 222776929-72 -** 14422205-9 - IPVA - RENAVAM / EXERC 00838580645/2023 - 178,50 - **ANTONIO CARLOS PEDRO JUNIOR - 075525719-77 -** 14440686-9 - IPVA - RENAVAM / EXERC 01176759695/2024 - 2.216,99 - **ANTONIO CARLOS PISICCHIO - 085803109-46 -** 14432219-3 - IPVA - RENAVAM / EXERC 01229547263/2024 - 2.774,81 - **ANTONIO CARLOS PUCCINELLI - 030583258-19 -** 14436486-4 - IPVA - RENAVAM / EXERC 00152769161/2024 - 2.510,23 - **ANTONIO CARLOS QUINTINO BEZERRA - 057168599-41 -** 14425250-0 - IPVA - RENAVAM / EXERC 00234764775/2024 - 4.093,96 - **ANTONIO CARLOS RETSLAFF - 060343419-30 -** 14439974-9 - IPVA - RENAVAM / EXERC 00476176450/2024 - 2.267,20 - **ANTONIO CARLOS RODRIGUES - 027754709-12 -** 14399265-9 - IPVA - RENAVAM / EXERC 00550839160/2023 - 180,12 - 14400509-0 - IPVA - RENAVAM / EXERC 00835004252/2023 - 178,50 - **ANTONIO CARLOS RODRIGUES PINHEIRO - 655795429-68 -** 14445602-5 - IPVA - RENAVAM / EXERC 00419638792/2024 - 1.345,08 - **ANTONIO CARLOS ROMAO DAS DORES - 885683779-04 -** 14421979-1 - IPVA - RENAVAM / EXERC 00505111128/2023 - 180,12 - **ANTONIO CARLOS SANTOS DE JESUS - 974287956-72 -** 14434750-1 - IPVA - RENAVAM / EXERC 01253594667/2024 - 2.610,69 - **ANTONIO CARLOS SARAIVA DE OLIVEIRA - 047305129-01 -** 14440012-7 - IPVA - RENAVAM / EXERC 00484745972/2024 - 2.267,20 - **ANTONIO CARLOS SOUZA DE ARAUJO - 279413379-91 -** 14395749-7 - IPVA -

Diário Oficial Certificado Digitalmente
O Departamento de Imprensa Oficial do Estado do Paraná, de garantia de autenticidade deste documento, desde que visualizado através do site http://www.imprensaoficial.pr.gov.br

RENAVAM / EXERC 00860230694/2023 - 3.175,12 - **ANTONIO CARLOS TEIXEIRA - 238459379-04 -** 14440735-0 - IPVA - RENAVAM / EXERC 00889951225/2024 - 2.215,74 - **ANTONIO CARLOS VICENTE - 783164999-91 -** 14443865-5 - IPVA - RENAVAM / EXERC 01255070878/2024 - 1.841,73 - **ANTONIO CARLOS VIGO - 369779429-91 -** 14418344-4 - IPVA - RENAVAM / EXERC 01265570822/2024 - 2.661,97 - **ANTONIO CARLOS YOSHIO TUTUI - 316944288-00 -** 14414251-9 - IPVA - RENAVAM / EXERC 01057780305/2024 - 3.664,89 - **ANTONIO CARLOS ZACARIAS - 149709379-15 -** 14440709-1 - IPVA - RENAVAM / EXERC 00870348795/2024 - 2.215,74 - **ANTONIO CARLOS ZANI - 203973809-68 -** 14403838-0 - IPVA - RENAVAM / EXERC 00800802098/2023 - 162,27 - **ANTONIO CARMINATTI NETO - 088395499-00 -** 14425249-7 - IPVA - RENAVAM / EXERC 01414047581/2024 - 4.097,00 - **ANTONIO CELIO DE MOURA - 492678689-34 -** 14397235-6 - IPVA - RENAVAM / EXERC 00899539807/2023 - 213,15 - **ANTONIO CELSO VIEIRA CARDOSO - 847097159-04 -** 14420488-3 - IPVA - RENAVAM / EXERC 01008109484/2024 - 1.842,37 - **ANTONIO CESAR CARDOSO - 848472129-91 -** 14400189-3 - IPVA - RENAVAM / EXERC 00828414475/2023 - 178,50 - **ANTONIO CESAR DE SOUSA - 518787559-00 -** 14400175-3 - IPVA - RENAVAM / EXERC 00840616333/2023 - 178,50 - **ANTONIO CESAR LAZZARINI - 647541899-49 -** 14435642-0 - IPVA - RENAVAM / EXERC 00273603353/2024 - 2.552,54 - **ANTONIO CESAR PAULO DE MORAES - 605079859-15 -** 14441051-3 - IPVA - RENAVAM / EXERC 00605738513/2024 - 2.188,15 - **ANTONIO CESAR PEREIRA DA SILVA - 718733769-87 -** 14425823-1 - IPVA - RENAVAM / EXERC 01275466920/2024 - 3.779,59 - **ANTONIO CESAR PIRES - 017270969-59 -** 14407111-5 - IPVA - RENAVAM / EXERC 01356395195/2024 - 6.499,54 - **ANTONIO CETENAROSKI OPALENSKI - 043005209-09 -** 14400356-0 - IPVA - RENAVAM / EXERC 00842996826/2023 - 178,50 - **ANTONIO CEZAR BRANDAO DOS REIS - 544982609-53 -** 14432911-2 - IPVA - RENAVAM / EXERC 01105924669/2024 - 2.732,65 - **ANTONIO CEZAR LEMOS HORTA - 165811806-53 -** 14414437-6 - IPVA - RENAVAM / EXERC 01006967386/2024 - 3.628,83 - **ANTONIO CEZAR RIBEIRO - 345591321-00 -** 14415503-3 - IPVA - RENAVAM / EXERC 00480343063/2024 - 3.446,17 - **ANTONIO CLAUDIO MESSIAS - 355711799-53 -** 14408493-4 - IPVA - RENAVAM / EXERC 01327102320/2024 - 5.486,53 - **ANTONIO CONSTANTI VARELA - 394739969-34 -** 14418279-0 - IPVA - RENAVAM / EXERC 01002685220/2024 - 2.671,99 - **ANTONIO CORREIA DE MATTOS - 727636719-34 -** 14403075-3 - IPVA - RENAVAM / EXERC 00296360538/2023 - 169,48 - **ANTONIO COSMO DA SILVA FILHO - 873689948-87 -** 14408334-2 - IPVA - RENAVAM / EXERC 01056703668/2024 - 5.547,73 - **ANTONIO COSTA DE PAULA - 110403968-01 -** 14421095-6 - IPVA - RENAVAM / EXERC 00895130360/2023 - 206,07 - **ANTONIO COSTA ROSA - 357512829-49 -** 14399170-9 - IPVA - RENAVAM / EXERC 00873435737/2023 - 183,45 - **ANTONIO COSTA ROSA - 470209389-49 -** 14421080-8 - IPVA - RENAVAM / EXERC 00889804125/2023 - 206,07 - **ANTONIO COUTINHO - 129162009-59 -** 14443225-8 - IPVA - RENAVAM / EXERC 00338266453/2024 - 1.940,90 - **ANTONIO CRISPIM - 043113869-90 -** 14443691-1 - IPVA - RENAVAM / EXERC 01038428847/2024 - 1.870,22 - **ANTONIO CRISTIANO CORTELINI - 918187379-49 -** 14439252-3 - IPVA - RENAVAM / EXERC 00912714875/2024 - 2.313,80 - **ANTONIO CUNHA - 007016209-35 -** 14405274-9 - IPVA - RENAVAM / EXERC 00285118099/2023 - 154,19 - **ANTONIO DA CRUZ PEREIRA - 319473529-20 -** 14397073-6 - IPVA - RENAVAM / EXERC 00850350220/2023 - 217,43 - **ANTONIO DA SILVA - 960356099-53 -** 14408976-6 - IPVA - RENAVAM / EXERC 00420838554/2024 - 5.252,36 - **ANTONIO DA SILVA - 772699349-91 -** 14400202-4 - IPVA - RENAVAM / EXERC 00847446123/2023 - 178,50 - **ANTONIO DA SILVA - 741056209-91 -** 14437264-6 - IPVA - RENAVAM / EXERC 00567252710/2024 - 2.475,23 - **ANTONIO DA SILVA CAMARGO - 026416669-87 -** 14435934-8 - IPVA - RENAVAM / EXERC 01140462781/2024 - 2.538,03 - **ANTONIO DA SILVA FERNANDES - 462773319-49 -** 14440702-4 - IPVA - RENAVAM / EXERC 00907342213/2024 - 2.215,84 - **ANTONIO DA SILVA QUEIROZ - 169826499-20 -** 14422262-8 - IPVA - RENAVAM / EXERC 00834164329/2023 - 178,50 - **ANTONIO DALDOSO - 237946909-15 -** 14443252-5 - IPVA - RENAVAM / EXERC 01041142649/2024 - 1.937,61 - **ANTONIO DE ALMEIDA RIBEIRO - 494039239-20 -** 14425178-4 - IPVA - RENAVAM / EXERC 00879041668/2024 - 4.152,35 - **ANTONIO DE ANDRADE CONSTRUCOES EIRELI - 19495917/0001-32 -** 14441992-8 - IPVA - RENAVAM / EXERC 01060860578/2024 - 2.091,65 - **ANTONIO DE ANDRADE LEAL - 773137639-72 -** 14399713-8 - IPVA - RENAVAM / EXERC 00839288689/2023 - 178,50 - **ANTONIO DE CALAZANS - 967776309-10 -** 14418215-4 - IPVA - RENAVAM / EXERC 01209171675/2024 - 2.699,69 - **ANTONIO DE CASTRO - 468277149-34 -** 14402129-0 - IPVA - RENAVAM / EXERC 00864456646/2023 - 172,12 - **ANTONIO DE FREITAS CORREIA - 704765609-00 -** 14416337-0 - IPVA - RENAVAM / EXERC 00992766788/2024 - 3.229,81 - **ANTONIO DE JESUS ISIDORO - 048666609-37 -** 14421296-7 - IPVA - RENAVAM / EXERC 00868021954/2023 - 202,65 - **ANTONIO DE LIMA CARDOSO - 021681499-50 -** 14397281-0 - IPVA - RENAVAM / EXERC 00148026184/2023 - 210,97 - **ANTONIO DE MATTOS - 015763139-72 -** 14445302-6 - IPVA - RENAVAM / EXERC 00584807503/2024 - 1.523,35 - **ANTONIO DE OLIVEIRA CARVALHO - 735020499-04 -** 14409411-5 - IPVA - RENAVAM / EXERC 01067413356/2024 - 5.037,54 - **ANTONIO DE OLIVEIRA FILHO - 016374709-16 -** 14441980-4 - IPVA - RENAVAM / EXERC 00328089907/2024 - 2.098,32 - **ANTONIO DE PASCUA FOGASA - 616122519-00 -** 14402207-6 - IPVA - RENAVAM / EXERC 00817702598/2023 - 170,95 - **ANTONIO DE PAULA - 020258209-41 -** 14439071-7 - IPVA - RENAVAM / EXERC 01082174103/2024 - 2.335,81 - **ANTONIO DE PAULA MENDONCA - 622327979-53 -** 14440395-9 - IPVA - RENAVAM / EXERC 01048653045/2024 - 2.238,08 - **ANTONIO DE RAMOS - 642305209-30 -** 14397249-6 - IPVA - RENAVAM / EXERC 00890294437/2023 - 213,15 - **ANTONIO DE RAMOS - 607363059-04 -** 14403119-9 - IPVA - RENAVAM / EXERC 00282608010/2023 - 169,48 - **ANTONIO DE SAO JOAO FREITAS - 104513409-06 -** 14426378-2 - IPVA - RENAVAM / EXERC 01287118345/2024 - 3.530,08 - **ANTONIO DIAS DE OLIVEIRA - 349360689-34 -** 14443703-9 - IPVA - RENAVAM / EXERC 01088977925/2024 - 1.869,80 - **ANTONIO DIONIZIO KAUJON - 357592839-87 -** 14423377-8 - IPVA - RENAVAM / EXERC 00835762289/2023 - 160,46 - **ANTONIO DIRCEU GONCALVES DE OLIVEIRA - 390876209-00 -** 14434923-7 - IPVA - RENAVAM / EXERC 00118537962/2024 - 2.599,36 - **ANTONIO DIRCEU PONTES - 515090089-34 -** 03683795-0 - IAP - AUTO INFRACAO 00144583 - 17.062,18 - **ANTONIO DIVINO DE SOUZA - 654558869-91 -** 14403596-8 - IPVA - RENAVAM / EXERC 00812294661/2023 - 162,27 - **ANTONIO DJUBATIE - 034640269-73 -** 14397214-3 - IPVA - RENAVAM / EXERC 00881634310/2023 - 213,15 - **ANTONIO DO CARMO SANTOS - 328879149-87 -** 14398902-0 - IPVA - RENAVAM / EXERC 00878293671/2023 - 183,45 - **ANTONIO DO NASCIMENTO - 517494089-53 -** 14401692-0 - IPVA - RENAVAM / EXERC 00824816382/2023 - 174,01 - **ANTONIO DO PRADO ROSA - 333466669-72 -** 14418088-7 - IPVA - RENAVAM / EXERC 00336481136/2024 - 2.740,41 - **ANTONIO DOMINGUES DO NASCIMENTO - 695877109-59 -** 14403513-5 - IPVA - RENAVAM / EXERC 00420792910/2023 - 162,85 - **ANTONIO DONIZETE BERALDO - 024104779-09 -** 14405088-6 - IPVA - RENAVAM / EXERC 00126344809/2023 - 155,95 - **ANTONIO DONIZETE RODRIGUES AMORIM - 884992273-68 -** 14420982-6 - IPVA - RENAVAM / EXERC 00950172987/2023 - 219,36 - **ANTONIO DONIZETI CASAGRANDA - 80313497/0001-37 -** 14436919-0 - IPVA - RENAVAM / EXERC 00159039380/2024 - 2.485,94 - **ANTONIO DONIZETTI PEREIRA - 336798279-20 -** 14396885-5 - IPVA - RENAVAM / EXERC 00940773341/2023 - 219,36 - **ANTONIO DOS SANTOS - 981351479-53 -** 14434063-9 - IPVA - RENAVAM / EXERC 01152491447/2024 - 2.643,72 - **ANTONIO DOS SANTOS - 911615509-25 -** 14396892-8 - IPVA - RENAVAM / EXERC 00920110606/2023 - 219,36 - **ANTONIO DOS SANTOS BAPTISTA - 058525489-36 -** 14438880-1 - IPVA - RENAVAM / EXERC 00488173710/2024 - 2.349,96 - **ANTONIO DOS SANTOS BARBOSA - 710208109-04 -** 14423791-9 - IPVA - RENAVAM / EXERC 01171416919/2024 - 7.916,64 - **ANTONIO DOS SANTOS ESCOBAR - 447879529-00 -** 14399208-0 - IPVA - RENAVAM / EXERC 00177757833/2023 - 180,93 - **ANTONIO DOS SANTOS SILVA - 548774589-72 -** 14445545-2 - IPVA - RENAVAM / EXERC 00208327860/2024 - 1.402,46 - **ANTONIO DOS SANTOS VIEIRA - 025982809-20 -** 14421432-3 - IPVA - RENAVAM / EXERC 00852166710/2023 - 189,26 - **ANTONIO EDILTON MACHADO - 020089009-32 -** 14437372-3 - IPVA - RENAVAM / EXERC 01253870133/2024 - 2.471,20 - **ANTONIO EDIVALDO DA LUZ - 007642819-25 -** 14414117-2 - IPVA - RENAVAM / EXERC 00465330827/2024 - 3.684,42 - **ANTONIO EDNILSON NUNES - 07217545/0001-01 -** 14432714-4 - IPVA - RENAVAM / EXERC 00340942967/2024 - 2.740,41 - **ANTONIO EDSON DO NASCIMENTO - 569064989-91 -** 14417950-1 - IPVA - RENAVAM / EXERC 00568211243/2024 - 2.791,31 - **ANTONIO EDUARDO DI PIETRO FILHO - 272453418-26 -** 14406680-4 - IPVA - RENAVAM / EXERC 00977939405/2024 - 7.114,77 - **ANTONIO EDUARDO LEMOS - 705672559-72 -** 14399138-5 - IPVA - RENAVAM / EXERC 00873432274/2023 - 183,45 - **ANTONIO EDUARDO MIQUELASSO - 043388189-56 -** 14422190-7 - IPVA - RENAVAM / EXERC 00844658618/2023 - 178,50 - **ANTONIO ELOIR RODRIGUES - 287245699-68 -** 14408773-9 - IPVA - RENAVAM / EXERC 01126564378/2024 - 5.350,00 - **ANTONIO ERAT VOLNER - 361617218-72 -** 14421328-9 - IPVA - RENAVAM / EXERC 00846267853/2023 - 198,37 - **ANTONIO ESMERIO COELHO - 045025118-70 -** 14444123-0 - IPVA - RENAVAM / EXERC 00507178548/2024 - 1.799,11 - **ANTONIO ESTEGUE MATOSO - 065971549-08 -** 14399900-9 - IPVA - RENAVAM / EXERC 00832307491/2023 - 178,50 - **ANTONIO FARRAPO - 588898259-87 -** 14429751-2 - IPVA - RENAVAM / EXERC 00234044926/2024 - 2.991,30 - **ANTONIO FELIPE COELHO DOS SANTOS - 104716599-67 -** 14419081-5 - IPVA - RENAVAM / EXERC 01198020552/2024 - 2.416,76 - **ANTONIO FELIX DE ARAUJO - 030670294-02 -** 14420913-3 - IPVA - RENAVAM / EXERC 00835167135/2023 - 228,64 - **ANTONIO FELTRIN - 718235819-00 -** 14444605-4 - IPVA - RENAVAM / EXERC 00477444474/2024 - 1.716,32 - **ANTONIO FERNANDES COSTA JUNIOR - 122851869-67 -** 14422245-8 - IPVA - RENAVAM / EXERC 00827347448/2023 - 178,50 - **ANTONIO FERNANDES DE ARAUJO - 885482951-04 -** 14404921-7 - IPVA - RENAVAM / EXERC 00257528903/2023 - 155,95 - **ANTONIO FERNANDES MARCHETTI - 689694309-20 -** 14441433-0 - IPVA - RENAVAM / EXERC 01107602332/2024 - 2.170,14 - **ANTONIO FERNANDO CAMARGO FILHO - 084043859-12 -** 14440286-3 - IPVA - RENAVAM / EXERC 00477422527/2024 - 2.247,36 - **ANTONIO FERNANDO DE ARRUDA CAMPOS - 074078229-05 -** 14397130-9 - IPVA - RENAVAM / EXERC 00953911144/2023 - 216,46 - **ANTONIO FOGANHOLI - 069790339-72 -** 14441862-0 - IPVA - RENAVAM / EXERC 01168641125/2024 - 2.115,14 - **ANTONIO FRANCISCO DOS SANTOS - 648406389-34 -** 14403621-2 - IPVA - RENAVAM / EXERC 00806331402/2023 - 162,27 - **ANTONIO FRANCISCO PIRES - 044412879-41 -** 14398866-0 - IPVA - RENAVAM / EXERC 00867012978/2023 - 183,45 - **ANTONIO FREITAS DE OLIVEIRA - 592758129-34 -** 14398162-2 - IPVA - RENAVAM / EXERC 00874390745/2023 - 189,26 - **ANTONIO FROIS COELHO - 127414779-49 -** 14418813-6 - IPVA - RENAVAM / EXERC 00182505308/2024 - 2.516,89 - **ANTONIO GABRIEL DA SILVA - 641431479-04 -** 14426236-0 - IPVA - RENAVAM / EXERC 01030489383/2024 - 3.602,47 - **ANTONIO GARCIA - 506801379-04 -** 14412273-9 - IPVA - RENAVAM / EXERC 01133014043/2024 - 4.062,34 - **ANTONIO GASPAROTTO SOBRINHO - 172406629-34 -** 14419877-8 - IPVA - RENAVAM / EXERC 00330771990/2024 - 2.136,18 - **ANTONIO GERSON CORREIA - 676239219-91 -** 14411086-2 - IPVA - RENAVAM / EXERC 01237651252/2024 - 4.380,13 - **ANTONIO GILBERTO DE LIMA - 024687919-08 -** 14422666-6 - IPVA - RENAVAM / EXERC 00848302842/2023 - 174,01 - **ANTONIO GILCEU GONCALVES VIEIRA - 441027129-68 -** 14437789-3 - IPVA - RENAVAM / EXERC 01265859296/2024 - 2.430,39 - **ANTONIO GILMAR PARTEKA - 589298869-49 -** 14438291-9 - IPVA - RENAVAM / EXERC 01315776119/2024 - 2.395,49 - **ANTONIO GOMES DE ANDRADE - 366506921-15 -** 14410390-4 - IPVA - RENAVAM / EXERC 01103900479/2024 - 4.629,96 - **ANTONIO GOMES DOS SANTOS - 810275599-72 -** 14409905-2 - IPVA - RENAVAM / EXERC 00195892160/2024 - 4.804,72 - **ANTONIO GROSSI JUNIOR - 629594769-72 -** 14404544-0 - IPVA - RENAVAM / EXERC 00799633976/2023 - 162,27 - **ANTONIO GUEL - 667522059-49 -** 14415962-4 - IPVA - RENAVAM / EXERC 00470478616/2024 - 3.359,10 - **ANTONIO GUILHERME HORTT DE OLIVEIRA - 805295859-87 -** 14440078-0 - IPVA - RENAVAM / EXERC 00907563708/2024 - 2.265,85 - **ANTONIO HELIO CARDIA NETO - 106237949-77 -** 14428571-9 - IPVA - RENAVAM / EXERC 00196136270/2024 - 3.122,38 - **ANTONIO HELVIO FORNACIARI - 278423809-10 -** 14439574-3 - IPVA - RENAVAM / EXERC 01175679809/2024 - 2.294,41 - **ANTONIO HENRIQUE PASQUALOTO LUQUINI - 056588279-14 -**

14416342-7 - IPVA - RENAVAM / EXERC 00251987507/2024 - 3.229,67 - **ANTONIO HONORATO - 514396039-87 -** 14445407-3 - IPVA - RENAVAM / EXERC 01006414247/2024 - 1.495,24 - **ANTONIO IDINAR BONATO JUNIOR - 078609259-90 -** 14412012-4 - IPVA - RENAVAM / EXERC 01299612013/2024 - 4.132,75 - **ANTONIO ISMAEL MATIELLO - 426279159-91 -** 14438920-4 - IPVA - RENAVAM / EXERC 00322486475/2024 - 2.348,01 - **ANTONIO IZIDORO ALVES - 792369289-00 -** 14430136-6 - IPVA - RENAVAM / EXERC 01075361289/2024 - 2.955,22 - **ANTONIO JOAO DE FREITAS - 209527249-87 -** 14410391-2 - IPVA - RENAVAM / EXERC 01085372127/2024 - 4.629,96 - **ANTONIO JOAO DE LIMA JUNIOR - 078663509-65 -** 14424829-5 - IPVA - RENAVAM / EXERC 01137604015/2024 - 4.393,49 - **ANTONIO JOAO FERRAREZE - 763722789-87 -** 14427000-2 - IPVA - RENAVAM / EXERC 00508479754/2024 - 3.356,76 - **ANTONIO JOAO GONCALVES - 045989899-04 -** 14435849-0 - IPVA - RENAVAM / EXERC 00324452381/2024 - 2.539,60 - **ANTONIO JOCENILDO GOLINHAK - 661075639-20 -** 14426148-8 - IPVA - RENAVAM / EXERC 01073763282/2024 - 3.629,01 - **ANTONIO JOEL RUTKOWSKI - 027257409-08 -** 14403033-8 - IPVA - RENAVAM / EXERC 00253420326/2023 - 169,48 - **ANTONIO JOILSON DOS SANTOS - 077161209-56 -** 14421554-0 - IPVA - RENAVAM / EXERC 00851370128/2023 - 189,26 - **ANTONIO JORGE DA SILVA - 354505689-91 -** 14403399-0 - IPVA - RENAVAM / EXERC 00875445802/2023 - 164,09 - **ANTONIO JOSE ADRIANO - 723246439-87 -** 14397987-3 - IPVA - RENAVAM / EXERC 00861347463/2023 - 189,26 - **ANTONIO JOSE AUGUSTO MUNHOZ - 301357539-53 -** 14435836-8 - IPVA - RENAVAM / EXERC 00339528346/2024 - 2.539,60 - **ANTONIO JOSE CARNEIRO - 870497839-00 -** 14426929-2 - IPVA - RENAVAM / EXERC 00586108882/2024 - 3.363,71 - **ANTONIO JOSE DE ALBUQUERQUE - 431212179-68 -** 14419633-3 - IPVA - RENAVAM / EXERC 01193138687/2024 - 2.224,43 - **ANTONIO JOSE DE ANDRADE - 392418239-68 -** 14396404-3 - IPVA - RENAVAM / EXERC 00416744850/2023 - 233,49 - **ANTONIO JOSE DE FREITAS NETO - 094015339-46 -** 14408142-0 - IPVA - RENAVAM / EXERC 01012498848/2024 - 5.630,40 - **ANTONIO JOSE GARCIA - 900421669-34 -** 14422607-0 - IPVA - RENAVAM / EXERC 00845836331/2023 - 174,01 - **ANTONIO JOSE GOMES PAULINO - 455604049-34 -** 14442798-0 - IPVA - RENAVAM / EXERC 01013668798/2024 - 1.999,17 - **ANTONIO JOSE PREUSS COMPENSADOS -ME - 13185585/0001-03 -** 14408849-2 - IPVA - RENAVAM / EXERC 00510115772/2024 - 5.303,49 - **ANTONIO JOSMAR CAMARGO - 839769229-00 -** 14440197-2 - IPVA - RENAVAM / EXERC 01066376066/2024 - 2.254,81 - **ANTONIO JUNIOR WILTER SANTOS - 896827939-04 -** 14417070-9 - IPVA - RENAVAM / EXERC 01105486866/2024 - 3.033,20 - **ANTONIO KIM MARAN ARCHETTI - 008540489-60 -** 14424908-9 - IPVA - RENAVAM / EXERC 01152318494/2024 - 4.327,52 - **ANTONIO KUBIS - 561667379-04 -** 14442421-2 - IPVA - RENAVAM / EXERC 00714237213/2024 - 2.043,75 - **ANTONIO LANDES CAITANO - 841116319-91 -** 14412490-1 - IPVA - RENAVAM / EXERC 01245966496/2024 - 4.020,83 - **ANTONIO LEANDRO DA SILVA - 028244259-62 -** 14413738-8 - IPVA - RENAVAM / EXERC 01001654258/2024 - 3.755,96 - **ANTONIO LEONILSO DOS SANTOS MACIEL - 840258249-49 -** 14432968-6 - IPVA - RENAVAM / EXERC 00490065210/2024 - 2.729,73 - **ANTONIO LIBERATO - 009141978-60 -** 14399593-3 - IPVA - RENAVAM / EXERC 00843507357/2023 - 178,50 - **ANTONIO LIMA DE OLIVEIRA - 264414728-05 -** 14422041-2 - IPVA - RENAVAM / EXERC 00846021854/2023 - 178,50 - **ANTONIO LINARD SOBRINHO - 044630219-87 -** 14440558-7 - IPVA - RENAVAM / EXERC 01085887941/2024 - 2.227,72 - **ANTONIO LOIOLA BEZERRA - 233475463-34 -** 14404952-7 - IPVA - RENAVAM / EXERC 00985974591/2023 - 155,95 - **ANTONIO LOPES BRITO - 317921891-68 -** 14432276-2 - IPVA - RENAVAM / EXERC 00209886021/2024 - 2.770,04 - **ANTONIO LOPES DE ALMEIDA - 896205268-72 -** 14434992-0 - IPVA - RENAVAM / EXERC 01095109151/2024 - 2.593,09 - **ANTONIO LOPES DOS SANTOS - 770247379-72 -** 14411858-8 - IPVA - RENAVAM / EXERC 00505089645/2024 - 4.165,29 - **ANTONIO LOPES NETO - 025960559-02 -** 14427494-6 - IPVA - RENAVAM / EXERC 01121042748/2024 - 3.287,93 - **ANTONIO LORES BUENO - ME - 02020754/0001-39 -** 14396304-7 - IPVA - RENAVAM / EXERC 00111082790/2023 - 238,89 - **ANTONIO LOURENCO - 025230839-57 -** 14398860-0 - IPVA - RENAVAM / EXERC 00855540486/2023 - 183,45 - **ANTONIO LOURENCO DA SILVA - 573259369-15 -** 14428736-3 - IPVA - RENAVAM / EXERC 00322164281/2024 - 3.108,88 - **ANTONIO LOURIVAL GONCALVES - 663335129-15 -** 14415884-9 - IPVA - RENAVAM / EXERC 01205182630/2024 - 3.374,61 - **ANTONIO LUCIO MENDES - 565635749-04 -** 14397290-9 - IPVA - RENAVAM / EXERC 01062466494/2023 - 210,46 - **ANTONIO LUIS PEREIRA DE ANDRADE - 036189893-26 -** 14436054-0 - IPVA - RENAVAM / EXERC 01025636420/2024 - 2.532,85 - **ANTONIO LUIS PEREIRA DE PINHO - 915157183-87 -** 14414420-1 - IPVA - RENAVAM / EXERC 01070127075/2024 - 3.629,01 - **ANTONIO LUIS YOUSSEF - 709703869-15 -** 14414084-2 - IPVA - RENAVAM / EXERC 01354572766/2024 - 3.691,95 - **ANTONIO LUIZ BERNARDO - 450908239-87 -** 14445006-0 - IPVA - RENAVAM / EXERC 00329943146/2024 - 1.612,57 - **ANTONIO LUIZ COSTA - 237733249-87 -** 14431989-3 - IPVA - RENAVAM / EXERC 00478098618/2024 - 2.801,21 - **ANTONIO LUIZ DE ABREU TRANSPORTES RODOVIARIOS - 06941840/0001-35 -** 14420666-5 - IPVA - RENAVAM / EXERC 00969301057/2024 - 1.612,43 - **ANTONIO LUIZ DE SOUZA - 794517569-49 -** 14415429-0 - IPVA - RENAVAM / EXERC 01095466108/2024 - 3.463,92 - **ANTONIO LUIZ DOS SANTOS - 352961439-49 -** 14415552-1 - IPVA - RENAVAM / EXERC 01188921344/2024 - 3.440,31 - **ANTONIO LUIZ GOMES MARCONDES - 575435509-20 -** 14424808-2 - IPVA - RENAVAM / EXERC 01368687633/2024 - 4.413,00 - **ANTONIO LUIZ KINSELER - 616967069-04 -** 14396455-8 - IPVA - RENAVAM / EXERC 00913914495/2023 - 231,39 - **ANTONIO MACHADO DA LUZ - 985135169-53 -** 14397306-9 - IPVA - RENAVAM / EXERC 01034286355/2023 - 210,46 - **ANTONIO MACHADO DE BONFIM - 537486629-04 -** 14442293-7 - IPVA - RENAVAM / EXERC 01088169098/2024 - 2.057,82 - **ANTONIO MACHADO NETO - 729244549-72 -** 14415567-0 - IPVA - RENAVAM / EXERC 01160891351/2024 - 3.435,22 - 14415670-6 - IPVA - RENAVAM / EXERC 01345577599/2024 - 3.416,69 - **ANTONIO MANOEL - 475775929-00 -** 14426204-2 - IPVA - RENAVAM / EXERC 01218064975/2024 - 3.609,47 - **ANTONIO MANSANO ENDO - 075175969-42 -** 14398921-6 - IPVA - RENAVAM / EXERC 00873404378/2023 - 183,45 - **ANTONIO MANUEL SPERANDIO - 027803509-46 -** 14398937-2 - IPVA - RENAVAM / EXERC 00847512312/2023 - 183,45 - **ANTONIO MAOSKI JUNIOR TRANSPORTES - 23119509/0001-53 -** 14433334-9 - IPVA - RENAVAM / EXERC 01274356048/2024 - 2.698,72 - **ANTONIO MARCELINO QUEIROZ DA SILVA - 048211419-30 -** 14439709-6 - IPVA - RENAVAM / EXERC 01130457602/2024 - 2.282,60 - **ANTONIO MARCELO MARCONDES TEIXEIRA - 818727049-72 -** 14403099-0 - IPVA - RENAVAM / EXERC 00217302971/2023 - 169,48 - **ANTONIO MARCIO FIGURA - 044433109-32 -** 14407933-7 - IPVA - RENAVAM / EXERC 00470664363/2024 - 5.778,06 - **ANTONIO MARCIO GANASSIN - 587132129-15 -** 14444211-3 - IPVA - RENAVAM / EXERC 01024167710/2024 - 1.779,66 - **ANTONIO MARCIO PROTTA - 656454567-34 -** 14410832-9 - IPVA - RENAVAM / EXERC 00991922379/2024 - 4.474,20 - **ANTONIO MARCODES PEREIRA - 033042789-07 -** 14422458-2 - IPVA - RENAVAM / EXERC 00843755482/2023 - 178,50 - **ANTONIO MARCOS ALVES DE SOUZA - 025074219-59 -** 14415021-0 - IPVA - RENAVAM / EXERC 01249929617/2024 - 3.528,95 - **ANTONIO MARCOS ALVES DOS SANTOS - 016990629-94 -** 14418998-1 - IPVA - RENAVAM / EXERC 00329092731/2024 - 2.456,14 - **ANTONIO MARCOS ALVES MACHADO - 016854139-43 -** 14419780-1 - IPVA - RENAVAM / EXERC 01037373623/2024 - 2.174,41 - **ANTONIO MARCOS CANO - 022139849-05 -** 14435159-2 - IPVA - RENAVAM / EXERC 00358293723/2024 - 2.583,09 - **ANTONIO MARCOS DA SILVA - 007328759-86 -** 14434578-9 - IPVA - RENAVAM / EXERC 01183517545/2024 - 2.619,33 - **ANTONIO MARCOS DA SILVA - 017607569-03 -** 14439911-0 - IPVA - RENAVAM / EXERC 00542278790/2024 - 2.270,85 - **ANTONIO MARCOS DA SILVA QUADRADO - 565500650-20 -** 14433992-4 - IPVA - RENAVAM / EXERC 01239310754/2024 - 2.650,59 - **ANTONIO MARCOS DA SILVA TEIXEIRA - 018314239-01 -** 14420718-1 - IPVA - RENAVAM / EXERC 00497732211/2024 - 1.553,58 - **ANTONIO MARCOS DE ALMEIDA - 217159968-52 -** 14404079-1 - IPVA - RENAVAM / EXERC 00816387770/2023 - 162,27 - **ANTONIO MARCOS DE ALMEIDA - 053632329-10 -** 14404739-7 - IPVA - RENAVAM / EXERC 00942415477/2023 - 159,62 - **ANTONIO MARCOS DE JESUS - 038042849-06 -** 14441932-4 - IPVA - RENAVAM / EXERC 01085978947/2024 - 2.105,34 - **ANTONIO MARCOS DE OLIVEIRA - 093906489-80 -** 14401458-8 - IPVA - RENAVAM / EXERC 00843157437/2023 - 174,01 - **ANTONIO MARCOS DE OLIVEIRA - 039150889-00 -** 14429603-6 - IPVA - RENAVAM / EXERC 00656382694/2024 - 3.003,14 - **ANTONIO MARCOS DE PAULA SANTOS - 045706929-58 -** 14439659-6 - IPVA - RENAVAM / EXERC 01051437390/2024 - 2.284,53 - **ANTONIO MARCOS DOS SANTOS - 005477229-07 -** 14418092-5 - IPVA - RENAVAM / EXERC 00326928740/2024 - 2.739,49 - **ANTONIO MARCOS DURANTE PEDROSO - 911312609-10 -** 14425114-8 - IPVA - RENAVAM / EXERC 00487853008/2024 - 4.169,36 - **ANTONIO MARCOS FERREIRA - 842207329-34 -** 14415501-7 - IPVA - RENAVAM / EXERC 01106218946/2024 - 3.446,89 - **ANTONIO MARCOS GAZIM - 014677099-48 -** 14406892-0 - IPVA - RENAVAM / EXERC 01066939648/2024 - 6.748,21 - 14426642-0 - IPVA - RENAVAM / EXERC 01332078505/2024 - 3.417,18 - **ANTONIO MARCOS GONCALVES - 993601799-49 -** 14432904-0 - IPVA - RENAVAM / EXERC 01084437225/2024 - 2.732,65 - **ANTONIO MARCOS HORTOLANI - 064001889-08 -** 14397401-4 - IPVA - RENAVAM / EXERC 00888860897/2023 - 206,07 - **ANTONIO MARCOS LEAL - 931682339-00 -** 14432302-5 - IPVA - RENAVAM / EXERC 01046639266/2024 - 2.767,47 - **ANTONIO MARCOS LEMES FONSECA ALARMES - 13889378/0001-30 -** 14412608-4 - IPVA - RENAVAM / EXERC 01005056967/2024 - 3.996,63 - **ANTONIO MARCOS LIMA - 060930309-03 -** 14431247-3 - IPVA - RENAVAM / EXERC 00849410720/2024 - 2.854,83 - **ANTONIO MARCOS MARQUES - 038579709-52 -** 14402326-9 - IPVA - RENAVAM / EXERC 00814194656/2023 - 170,95 - **ANTONIO MARCOS MENDES - 105202669-94 -** 14396867-7 - IPVA - RENAVAM / EXERC 00939167077/2023 - 219,36 - **ANTONIO MARCOS MOZELESKI ORLOWSKI - 092120899-50 -** 14400901-0 - IPVA - RENAVAM / EXERC 00491291680/2023 - 176,24 - **ANTONIO MARCOS MUNIZ - 256383448-10 -** 14444026-9 - IPVA - RENAVAM / EXERC 00340451491/2024 - 1.812,34 - **ANTONIO MARCOS NIECKASZ - 065720459-51 -** 14413530-0 - IPVA - RENAVAM / EXERC 01054102896/2024 - 3.806,18 - **ANTONIO MARCOS NUNES - 021429699-76 -** 14426355-3 - IPVA - RENAVAM / EXERC 01132257635/2024 - 3.534,41 - **ANTONIO MARCOS NUNES SOUZA - 317921048-63 -** 14404215-8 - IPVA - RENAVAM / EXERC 00818434848/2023 - 162,27 - **ANTONIO MARCOS PAES - 341019002-30 -** 14426787-7 - IPVA - RENAVAM / EXERC 01153703499/2024 - 3.385,91 - **ANTONIO MARCOS PAIXAO DAMACENO - 068798129-88 -** 14396532-5 - IPVA - RENAVAM / EXERC 00891671579/2023 - 231,39 - **ANTONIO MARCOS PIRES DE SOUZA - 032725649-42 -** 14409142-6 - IPVA - RENAVAM / EXERC 01261974180/2024 - 5.175,21 - **ANTONIO MARCOS ROCKENBAH - 551138341-49 -** 14427450-4 - IPVA - RENAVAM / EXERC 01016616110/2024 - 3.288,89 - **ANTONIO MARCOS RODRIGUES - 745618399-68 -** 14425501-1 - IPVA - RENAVAM / EXERC 01011941721/2024 - 3.928,22 - **ANTONIO MARCOS RODRIGUES DE OLIVEIRA - 035924939-65 -** 14403261-6 - IPVA - RENAVAM / EXERC 00147291763/2023 - 168,04 - **ANTONIO MARCOS SANTOS CORDEIRO - 034316719-00 -** 14400528-7 - IPVA - RENAVAM / EXERC 00824846060/2023 - 178,50 - **ANTONIO MARCOS SIMAN - 011268029-13 -** 14407349-5 - IPVA - RENAVAM / EXERC 01364107810/2024 - 6.234,87 - **ANTONIO MARCOS SOARES - 783668369-91 -** 14437354-5 - IPVA - RENAVAM / EXERC 00592796132/2024 - 2.473,11 - **ANTONIO MARCOS SOARES - 155703508-37 -** 14419525-6 - IPVA - RENAVAM / EXERC 00496916084/2024 - 2.264,71 - **ANTONIO MARCOS SOARES MIRANDA - 052297249-78 -** 14405510-1 - IPVA - RENAVAM / EXERC 00968888208/2023 - 148,88 - **ANTONIO MARCOS VALENTE CARNAUBA - 041721819-29 -** 14418269-3 - IPVA - RENAVAM / EXERC 01269135020/2024 - 2.675,65 - **ANTONIO MARCOS VIEIRA - 053355209-57 -** 14426361-8 - IPVA - RENAVAM / EXERC 01352558200/2024 - 3.534,11 - **ANTONIO MARCOS VIEIRA LIMA - 061224329-03 -** 14399484-8 - IPVA - RENAVAM / EXERC 00846207192/2023 - 178,50 - **ANTONIO MAREGA - 408424019-20 -** 14435672-1 - IPVA - RENAVAM / EXERC 00138726825/2024 - 2.549,99 - **ANTONIO MARIGLOD - 825662089-72 -** 14399752-9 - IPVA - RENAVAM / EXERC 00826422551/2023 - 178,50 - **ANTONIO MARQUES DE ARAUJO NETO - 508162419-53 -** 14397972-5 - IPVA - RENAVAM / EXERC 00853106398/2023 - 189,26 - **ANTONIO MARTIN ZUCCHI - 061171800-63 -** 14426746-0 - IPVA - RENAVAM / EXERC

Diário Oficial Certificado Digitalmente
O Departamento de Imprensa Oficial do Estado do Paraná, de garantia de autenticidade deste documento, desde que visualizado através do site http://www.imprensaoficial.pr.gov.br

00507510224/2024 - 3.391,53 - **ANTONIO MARTINS BARROS - 511535219-20 -** 14399614-0 - IPVA - RENAVAM / EXERC 00829536035/2023 - 178,50 - **ANTONIO MARTINS DOS SANTOS - 696772639-00 -** 14397429-4 - IPVA - RENAVAM / EXERC 00887466443/2023 - 206,07 - **ANTONIO MARTINS SANTOS - 358583209-10 -** 14420623-1 - IPVA - RENAVAM / EXERC 00832180645/2024 - 1.710,15 - **ANTONIO MATOS BEZERRA - 541336459-87 -** 14405617-5 - IPVA - RENAVAM / EXERC 00601908694/2023 - 147,61 - **ANTONIO MELO DA SILVA - 790330249-34 -** 14423537-1 - IPVA - RENAVAM / EXERC 00231026846/2023 - 154,19 - **ANTONIO MENDES DE MORAES - 111023819-34 -** 14414399-0 - IPVA - RENAVAM / EXERC 01237105746/2024 - 3.630,84 - **ANTONIO MENDES DE SOUZA - 728799989-72 -** 14396719-0 - IPVA - RENAVAM / EXERC 00820821012/2023 - 221,78 - **ANTONIO MIZAEL DOS SANTOS - 447614579-53 -** 14401334-4 - IPVA - RENAVAM / EXERC 00836113497/2023 - 174,01 - **ANTONIO MOCELINI - 254928029-68 -** 14433526-0 - IPVA - RENAVAM / EXERC 00886387400/2024 - 2.677,45 - **ANTONIO MONTEIRO DE SOUZA - 222027149-87 -** 14397119-8 - IPVA - RENAVAM / EXERC 00956257828/2023 - 216,46 - **ANTONIO MONTEIRO DOS SANTOS - 414340999-20 -** 14400198-2 - IPVA - RENAVAM / EXERC 00846175150/2023 - 178,50 - **ANTONIO MONTEIRO PEREZ - 338763209-68 -** 14437197-6 - IPVA - RENAVAM / EXERC 01208013600/2024 - 2.478,01 - **ANTONIO MULLER - 053537589-19 -** 14429818-7 - IPVA - RENAVAM / EXERC 01149036890/2024 - 2.985,72 - **ANTONIO MUNCHEN - 554682339-91 -** 14419520-5 - IPVA - RENAVAM / EXERC 00463270827/2024 - 2.267,20 - **ANTONIO NELSON PIRES VIANA - 097582379-50 -** 14425217-9 - IPVA - RENAVAM / EXERC 01264333142/2024 - 4.127,33 - **ANTONIO NETO ANDRADE FERREIRA - 294201248-00 -** 14396046-3 - IPVA - RENAVAM / EXERC 00983275670/2023 - 271,86 - **ANTONIO NEVES NETO - 087136399-27 -** 14443935-0 - IPVA - RENAVAM / EXERC 01113825038/2024 - 1.829,30 - **ANTONIO NILSON DO CARMO - 615642149-15 -** 14421423-4 - IPVA - RENAVAM / EXERC 00849943892/2023 - 189,26 - **ANTONIO NILSON FERRES - 915225369-49 -** 14420667-3 - IPVA - RENAVAM / EXERC 00551546638/2024 - 1.612,39 - **ANTONIO NOEL DELGADO - 717150109-49 -** 14417810-6 - IPVA - RENAVAM / EXERC 00138515050/2024 - 2.837,08 - **ANTONIO NOVAK - 813690269-00 -** 14421340-8 - IPVA - RENAVAM / EXERC 00836678656/2023 - 198,37 - **ANTONIO ODINEI DE ASSIS - 036683299-90 -** 14442898-6 - IPVA - RENAVAM / EXERC 00933684576/2024 - 1.986,75 - **ANTONIO OLIVEIRA SALAZAR MORENO - 491929069-15 -** 14434029-9 - IPVA - RENAVAM / EXERC 01130460808/2024 - 2.645,78 - **ANTONIO ONEI RODRIGUES JUNIOR - 004984199-83 -** 14429590-0 - IPVA - RENAVAM / EXERC 00996242694/2024 - 3.003,14 - **ANTONIO ONETTA - 394991549-49 -** 14424331-5 - IPVA - RENAVAM / EXERC 00564803570/2024 - 4.902,27 - **ANTONIO ORTIZ PUERTAS - 126956109-04 -** 14405518-7 - IPVA - RENAVAM / EXERC 00125306016/2023 - 148,88 - **ANTONIO OSMAR CARDOSO - 704589449-04 -** 14421758-6 - IPVA - RENAVAM / EXERC 00475563581/2023 - 185,38 - **ANTONIO OSMAR FERREIRA JUNIOR - 017045121-66 -** 14410142-1 - IPVA - RENAVAM / EXERC 01196627301/2024 - 4.718,48 - **ANTONIO PADUA SANTOS - 600990469-20 -** 14422152-4 - IPVA - RENAVAM / EXERC 00836600762/2023 - 178,50 - **ANTONIO PAIM NETO - 087149279-26 -** 14442890-0 - IPVA - RENAVAM / EXERC 00496613898/2024 - 1.986,76 - **ANTONIO PEIXOTO ALMEIDA NETO - 055149569-38 -** 14408848-4 - IPVA - RENAVAM / EXERC 01258166582/2024 - 5.305,51 - **ANTONIO PEREIRA - 165756248-47 -** 14412688-2 - IPVA - RENAVAM / EXERC 01221456374/2024 - 3.976,63 - **ANTONIO PEREIRA - 623039290-91 -** 14430403-9 - IPVA - RENAVAM / EXERC 01106634680/2024 - 2.928,59 - **ANTONIO PEREIRA CAMARGO - 305311369-49 -** 14418844-6 - IPVA - RENAVAM / EXERC 01214041288/2024 - 2.501,17 - **ANTONIO PEREIRA DA SILVA - 022469729-30 -** 14405126-2 - IPVA - RENAVAM / EXERC 00987171836/2023 - 155,91 - **ANTONIO PEREIRA DAS MONTANHAS - 033157429-28 -** 14400608-9 - IPVA - RENAVAM / EXERC 00845192493/2023 - 178,50 - **ANTONIO PEREIRA LIMA - 044476469-00 -** 14438923-9 - IPVA - RENAVAM / EXERC 00226699072/2024 - 2.348,01 - **ANTONIO PEREIRA PORTELLA - 848148709-06 -** 14410118-9 - IPVA - RENAVAM / EXERC 01363821811/2024 - 4.726,90 - **ANTONIO PINTO FONSECA - 122553006-72 -** 14396007-2 - IPVA - RENAVAM / EXERC 00163596301/2023 - 280,79 - **ANTONIO PIRES MACHADO - 780586199-49 -** 14421852-3 - IPVA - RENAVAM / EXERC 00883276976/2023 - 183,45 - **ANTONIO PRACHUN - 593212619-15 -** 14423976-8 - IPVA - RENAVAM / EXERC 01171921397/2024 - 5.893,35 - **ANTONIO R S BUENO AUTOMOVEIS - 07960811/0001-83 -** 14436410-4 - IPVA - RENAVAM / EXERC 01093029428/2024 - 2.513,57 - **ANTONIO RAMOS CORDEIRO - 731234049-00 -** 14444342-0 - IPVA - RENAVAM / EXERC 01040966680/2024 - 1.759,22 - **ANTONIO RAMOS DE OLIVEIRA FILHO - 040339159-82 -** 14415109-7 - IPVA - RENAVAM / EXERC 01196279346/2024 - 3.516,48 - **ANTONIO RAMOS DOS SANTOS - 627732169-20 -** 14429482-3 - IPVA - RENAVAM / EXERC 00550880941/2024 - 3.016,36 - 14433983-5 - IPVA - RENAVAM / EXERC 01119990944/2024 - 2.651,17 - **ANTONIO REGINALDO CHOSTAK WENGLAREK - 740962149-49 -** 14401985-7 - IPVA - RENAVAM / EXERC 00849768543/2023 - 172,12 - **ANTONIO REGINALDO VISOSI - 822260329-91 -** 14443337-8 - IPVA - RENAVAM / EXERC 00218399405/2024 - 1.931,05 - **ANTONIO RENATO GABRIEL DA ROCHA - 021429799-39 -** 14435432-0 - IPVA - RENAVAM / EXERC 01164148769/2024 - 2.567,27 - **ANTONIO RIBAS PEREIRA - 049249729-08 -** 14399802-9 - IPVA - RENAVAM / EXERC 00848313470/2023 - 178,50 - **ANTONIO RIBEIRO DA SILVA - 447815985-87 -** 14401713-7 - IPVA - RENAVAM / EXERC 00821230298/2023 - 174,01 - **ANTONIO RIBEIRO DOS SANTOS - 461930739-49 -** 14440433-5 - IPVA - RENAVAM / EXERC 00167332112/2024 - 2.235,85 - **ANTONIO RIBEIRO DOS SANTOS - 414200209-00 -** 14399023-0 - IPVA - RENAVAM / EXERC 00861578740/2023 - 183,45 - **ANTONIO RIBEIRO DOS SANTOS - 361313699-68 -** 14399174-1 - IPVA - RENAVAM / EXERC 00809738481/2023 - 183,37 - **ANTONIO RIBEIRO MACHADO - 847388639-91 -** 14422645-3 - IPVA - RENAVAM / EXERC 00837396700/2023 - 174,01 - **ANTONIO RICARDO SARTORI - 029386479-99 -** 14414267-5 - IPVA - RENAVAM / EXERC 01005807830/2024 - 3.662,57 - **ANTONIO ROBERTO BALAN - 350172109-97 -** 14402077-4 - IPVA - RENAVAM / EXERC 00875901220/2023 - 172,12 - **ANTONIO ROBERTO DA SILVA - 796164459-87 -** 14443777-2 - IPVA - RENAVAM / EXERC 00327817348/2024 - 1.858,45 - **ANTONIO ROBERTO DA SILVA TRANSPORTES - 11414655/0001-22 -** 14412926-1 - IPVA - RENAVAM / EXERC 00480246025/2024 - 3.924,85 - 14429316-9 - IPVA - RENAVAM / EXERC 00451262158/2024 - 3.035,24 - **ANTONIO ROBERTO PEREIRA PIMENTA - 360297509-68 -** 14420282-1 - IPVA - RENAVAM / EXERC 00918762316/2024 - 1.953,60 - **ANTONIO ROBERTO TOZATO PRADO - 491686909-59 -** 14433793-0 - IPVA - RENAVAM / EXERC 00374759359/2024 - 2.663,81 - **ANTONIO ROCHA FILHO - 058972469-04 -** 14421129-4 - IPVA - RENAVAM / EXERC 00906966868/2023 - 206,07 - **ANTONIO RODRIGUES - 027549739-90 -** 14404023-6 - IPVA - RENAVAM / EXERC 00807033685/2023 - 162,27 - **ANTONIO RODRIGUES - 241330199-20 -** 14420228-7 - IPVA - RENAVAM / EXERC 01129662419/2024 - 1.984,74 - **ANTONIO RODRIGUES - 616899639-72 -** 14434292-5 - IPVA - RENAVAM / EXERC 00503839906/2024 - 2.633,30 - **ANTONIO RODRIGUES BEZERRA - 503395249-87 -** 14396429-9 - IPVA - RENAVAM / EXERC 00896990907/2023 - 231,96 - 14397598-3 - IPVA - RENAVAM / EXERC 00880510951/2023 - 206,07 - **ANTONIO RODRIGUES DA SILVA - 551377929-34 -** 14440925-6 - IPVA - RENAVAM / EXERC 00231296711/2024 - 2.197,90 - **ANTONIO RODRIGUES DE MIRANDA - 737647879-53 -** 14422516-3 - IPVA - RENAVAM / EXERC 00475617800/2023 - 176,24 - **ANTONIO RODRIGUES DE PONTES - 536901259-87 -** 14397538-0 - IPVA - RENAVAM / EXERC 00900497351/2023 - 206,07 - **ANTONIO RODRIGUES DO NASCIMENTO - 119523258-62 -** 14425309-4 - IPVA - RENAVAM / EXERC 01028097465/2024 - 4.059,57 - **ANTONIO RODRIGUES DOS SANTOS - 367198469-49 -** 14411228-8 - IPVA - RENAVAM / EXERC 01236368905/2024 - 4.335,20 - **ANTONIO RODRIGUES VILAS BOAS - 278228509-20 -** 14434272-0 - IPVA - RENAVAM / EXERC 01094768542/2024 - 2.634,46 - **ANTONIO ROGERIO CABRAL - 053604776-60 -** 14403096-6 - IPVA - RENAVAM / EXERC 00279131259/2023 - 169,48 - **ANTONIO RONCARATTI - 349969589-87 -** 14418175-1 - IPVA - RENAVAM / EXERC 01029757922/2024 - 2.718,92 - **ANTONIO ROSA NETO - 022570099-91 -** 14438071-1 - IPVA - RENAVAM / EXERC 01414171053/2024 - 2.415,04 - **ANTONIO ROSVALDO DA CRUZ - 039219469-48 -** 14400245-8 - IPVA - RENAVAM / EXERC 00840981643/2023 - 178,50 - **ANTONIO ROZENILDO DE ALMEIDA - 031869749-17 -** 14429428-9 - IPVA - RENAVAM / EXERC 01039329273/2024 - 3.018,91 - **ANTONIO SANTOS MATOS - 360499219-20 -** 14436376-0 - IPVA - RENAVAM / EXERC 01177798210/2024 - 2.514,07 - **ANTONIO SANTOS PEREIRA - 445140507-68 -** 14435438-9 - IPVA - RENAVAM / EXERC 00115391371/2024 - 2.567,19 - **ANTONIO SBANO - 059866807-15 -** 14409038-1 - IPVA - RENAVAM / EXERC 01219908743/2024 - 5.222,09 - **ANTONIO SCHINEGOWSKI - 339037359-49 -** 14428466-6 - IPVA - RENAVAM / EXERC 00340057246/2024 - 3.132,59 - **ANTONIO SEGAN CUBA - 016123829-75 -** 14439368-6 - IPVA - RENAVAM / EXERC 01236940137/2024 - 2.304,22 - **ANTONIO SERGIO ALVES DE OLIVEIRA - 880926239-53 -** 14416395-8 - IPVA - RENAVAM / EXERC 01268745330/2024 - 3.220,52 - **ANTONIO SERGIO DIEGO MARLON NHAIA FERREIRA TRINDADE - 087715419-85 -** 14438779-1 - IPVA - RENAVAM / EXERC 01177306538/2024 - 2.353,55 - **ANTONIO SHIGUEAKI YONEKURA - 155874959-49 -** 14426076-7 - IPVA - RENAVAM / EXERC 01064961530/2024 - 3.667,15 - **ANTONIO SILVA PIRES - 804084789-34 -** 14403269-1 - IPVA - RENAVAM / EXERC 00949976903/2023 - 167,87 - **ANTONIO SLOMPO - 318357839-53 -** 14423330-1 - IPVA - RENAVAM / EXERC 00805573860/2023 - 162,27 - **ANTONIO SOARES NETO - 029769188-05 -** 14399193-8 - IPVA - RENAVAM / EXERC 00834378590/2023 - 181,91 - **ANTONIO SOEK - 171595989-20 -** 14438813-5 - IPVA - RENAVAM / EXERC 01225418787/2024 - 2.350,60 - **ANTONIO SONATO MORAIS - 966087229-15 -** 14400203-2 - IPVA - RENAVAM / EXERC 00826152627/2023 - 178,50 - **ANTONIO TAVEIRA NETO - 603101039-91 -** 14434843-5 - IPVA - RENAVAM / EXERC 01079769649/2024 - 2.607,44 - **ANTONIO TEIXEIRA RATIN - 337365889-68 -** 14426097-0 - IPVA - RENAVAM / EXERC 01286059361/2024 - 3.658,56 - **ANTONIO TERUO KATO - 575681118-49 -** 14431595-2 - IPVA - RENAVAM / EXERC 00395108713/2024 - 2.828,39 - **ANTONIO THEODORO DE PAULA - 616414059-53 -** 14422267-9 - IPVA - RENAVAM / EXERC 00832515361/2023 - 178,50 - **ANTONIO TIBURCIO RODRIGUES - 150171099-00 -** 14412132-5 - IPVA - RENAVAM / EXERC 01166144566/2024 - 4.098,31 - **ANTONIO TONASSI - 187867829-91 -** 14418749-0 - IPVA - RENAVAM / EXERC 01298375646/2024 - 2.534,37 - **ANTONIO TORRATI - 445292879-04 -** 14398298-0 - IPVA - RENAVAM / EXERC 00853629951/2023 - 189,26 - **ANTONIO UBIRAJARA PEREIRA COUTO - 276301889-00 -** 14400698-4 - IPVA - RENAVAM / EXERC 00825396131/2023 - 178,50 - **ANTONIO URBANIAK - 053419379-02 -** 14422291-1 - IPVA - RENAVAM / EXERC 00839802609/2023 - 178,50 - **ANTONIO VALDECIR DE SOUZA - 847200779-00 -** 14433399-3 - IPVA - RENAVAM / EXERC 00219180342/2024 - 2.691,17 - **ANTONIO VALDECIR SIMON - 580826629-72 -** 14399323-0 - IPVA - RENAVAM / EXERC 00824052234/2023 - 178,50 - **ANTONIO VALDENIR STADLER - 015573269-24 -** 14398792-2 - IPVA - RENAVAM / EXERC 00853663190/2023 - 183,45 - **ANTONIO VALDINEI ALVES - 029128039-00 -** 14400347-0 - IPVA - RENAVAM / EXERC 00833305450/2023 - 178,50 - **ANTONIO VALDIR DOS SANTOS - 626789739-72 -** 14399890-8 - IPVA - RENAVAM / EXERC 00844939064/2023 - 178,50 - **ANTONIO VALNEI DA SILVA - 451547670-04 -** 14421522-2 - IPVA - RENAVAM / EXERC 00874885604/2023 - 189,26 - **ANTONIO VARGAS - 361253509-91 -** 14405106-8 - IPVA - RENAVAM / EXERC 00122596714/2023 - 155,95 - **ANTONIO VAZ NETO - 519208249-87 -** 14417602-2 - IPVA - RENAVAM / EXERC 00977282562/2024 - 2.914,20 - **ANTONIO VICENTE DOS SANTOS NETTO - 079967357-94 -** 14422027-7 - IPVA - RENAVAM / EXERC 00831557419/2023 - 178,50 - **ANTONIO VIEIRA MOURA - 402202739-87 -** 14414440-6 - IPVA - RENAVAM / EXERC 00329804294/2024 - 3.627,96 - **ANTONIO VILMOR GONCALVES - 519612029-72 -** 14434620-3 - IPVA - RENAVAM / EXERC 01069207869/2024 - 2.615,22 - **ANTONIO VINICIUS GOMES DOS SANTOS - 098153389-27 -** 14433008-0 - IPVA - RENAVAM / EXERC 00993576150/2024 - 2.726,78 - **ANTONIO VITORIO - 825203649-04 -** 14423493-6 - IPVA - RENAVAM / EXERC 00117574392/2023 - 155,95 - **ANTONIO WASIK - 529858819-00 -** 14432704-7 - IPVA - RENAVAM / EXERC 00421154594/2024 - 2.740,41 - **ANTONIO WASOUVICZ - 037229119-82 -** 14420877-3 - IPVA - RENAVAM / EXERC 01125400983/2023 - 231,76 - **ANTONITO JOSE RIBEIRO - 323536779-91 -** 14436768-5 - IPVA - RENAVAM / EXERC 00595592210/2024 - 2.492,85 - **ANTONY**

JUNIO MARTINS - 091831789-45 - 14404200-0 - IPVA - RENAVAM / EXERC 00800930908/2023 - 162,27 - **ANTONY MARQUES DE LIMA - 807261789-34 -** 14399962-9 - IPVA - RENAVAM / EXERC 00865229023/2023 - 178,50 - **ANTONY RAFAEL MORAES MARTINS - 119643809-95 -** 14443577-0 - IPVA - RENAVAM / EXERC 01021383446/2024 - 1.891,71 - **ANUAR HARTMANN - 024105179-78 -** 14416543-8 - IPVA - RENAVAM / EXERC 01110685030/2024 - 3.165,09 - **ANUAR MICHEL DA SILVA ELIAS EID - 147182739-94 -** 14419286-9 - IPVA - RENAVAM / EXERC 00491377258/2024 - 2.349,96 - **ANY KETLIN FROES DE FARIAS - 080962179-76 -** 14398783-3 - IPVA - RENAVAM / EXERC 00856513890/2023 - 183,45 - **ANYELO JHOAN PERDOMO DELGADO - 712863761-30 -** 14433611-9 - IPVA - RENAVAM / EXERC 01282133362/2024 - 2.675,65 - **AO VIVO COMUNICACAO VISUAL LTDA - 13494655/0001-05 -** 14417161-6 - IPVA - RENAVAM / EXERC 00337250154/2024 - 3.014,61 - **AOFELIA RODRIGUES DOS SANTOS - 836287709-04 -** 14397263-1 - IPVA - RENAVAM / EXERC 00487920295/2023 - 212,94 - **AOM TRANSPORTES LTDA - 10527410/0001-49 -** 14419100-5 - IPVA - RENAVAM / EXERC 01135184841/2024 - 2.415,64 - **AONECIMO DA SILVA - 541936489-15 -** 14430365-2 - IPVA - RENAVAM / EXERC 01038088205/2024 - 2.930,71 - **APARECIDA AGUIAR ALVES GUIMARAES - 044623659-41 -** 14417760-6 - IPVA - RENAVAM / EXERC 01202723168/2024 - 2.850,12 - **APARECIDA ANA BARUSSI - 051909939-73 -** 14404081-3 - IPVA - RENAVAM / EXERC 00814241557/2023 - 162,27 - **APARECIDA ARAUJO SILVA - 047430999-19 -** 14423173-2 - IPVA - RENAVAM / EXERC 00817923977/2023 - 162,27 - **APARECIDA BENEDITA DE FATIMA SANCHES - 431516989-72 -** 14445422-7 - IPVA - RENAVAM / EXERC 01023163001/2024 - 1.478,36 - **APARECIDA BERDUSCO SIMOES LIMA - 788791919-34 -** 14427596-9 - IPVA - RENAVAM / EXERC 01236054390/2024 - 3.264,99 - **APARECIDA BORGES - 478908439-68 -** 14439746-0 - IPVA - RENAVAM / EXERC 01261472680/2024 - 2.281,02 - **APARECIDA BRABO DA SILVA - 711408839-68 -** 14414709-0 - IPVA - RENAVAM / EXERC 01125304712/2024 - 3.580,01 - **APARECIDA CARDOSO SOBRINHO MENDES - 678098639-91 -** 14439998-6 - IPVA - RENAVAM / EXERC 00503259446/2024 - 2.267,20 - **APARECIDA CELIA GUIN DE SOUZA - 569723429-53 -** 14420577-4 - IPVA - RENAVAM / EXERC 00998043087/2024 - 1.761,52 - **APARECIDA CLACIELA TOMAELLO - 048876929-94 -** 14402796-5 - IPVA - RENAVAM / EXERC 00805165720/2023 - 170,95 - **APARECIDA CORDEIRO DE CARVALHO - 208450301-91 -** 14416417-2 - IPVA - RENAVAM / EXERC 01198374737/2024 - 3.212,65 - **APARECIDA DA COSTA SANTOS - 721259429-68 -** 14422987-8 - IPVA - RENAVAM / EXERC 00808441710/2023 - 170,95 - **APARECIDA DA SILVA - 793352929-15 -** 14398359-5 - IPVA - RENAVAM / EXERC 00849713684/2023 - 189,26 - **APARECIDA DA SILVA LUIZ - 044414969-40 -** 14422793-0 - IPVA - RENAVAM / EXERC 00994626800/2023 - 173,36 - **APARECIDA DA SILVA MARON - 073743419-89 -** 14445637-8 - IPVA - RENAVAM / EXERC 00547812892/2024 - 1.321,44 - **APARECIDA DE FATIMA FERREIRA - 801986609-44 -** 14402213-0 - IPVA - RENAVAM / EXERC 00802558046/2023 - 170,95 - **APARECIDA DE FATIMA KOZIOLI FERNANDES - 065468219-40 -** 14417844-0 - IPVA - RENAVAM / EXERC 01209276388/2024 - 2.825,44 - **APARECIDA DE FATIMA MARUCHELLI - 905150219-20 -** 14444956-8 - IPVA - RENAVAM / EXERC 00930132386/2024 - 1.631,25 - **APARECIDA DE FATIMA SILVA - 024755449-96 -** 14418569-2 - IPVA - RENAVAM / EXERC 00505593866/2024 - 2.592,11 - **APARECIDA DE FATIMA TORRECILHAS - 978014109-04 -** 14406163-2 - IPVA - RENAVAM / EXERC 01161653250/2024 - 8.647,32 - **APARECIDA DE LOURDES DA SILVA - 017890199-74 -** 14396537-6 - IPVA - RENAVAM / EXERC 00911222537/2023 - 231,39 - **APARECIDA DE LOURDES DA SILVA DIAS - 885457509-78 -** 14421234-7 - IPVA - RENAVAM / EXERC 00845136178/2023 - 205,00 - **APARECIDA DE LURDES DA SILVA - 930691709-00 -** 14416873-9 - IPVA - RENAVAM / EXERC 00491282028/2024 - 3.071,89 - **APARECIDA DE NOBILI - 496785239-49 -** 14433613-5 - IPVA - RENAVAM / EXERC 01278077089/2024 - 2.675,65 - **APARECIDA DE OLIVEIRA - 084331879-10 -** 14420588-0 - IPVA - RENAVAM / EXERC 00598751823/2024 - 1.753,61 - **APARECIDA DE OLIVEIRA MENEZES - 639389449-00 -** 14426998-5 - IPVA - RENAVAM / EXERC 01392476531/2024 - 3.357,42 - **APARECIDA DE SOUZA - 161243798-21 -** 14435544-0 - IPVA - RENAVAM / EXERC 01351873218/2024 - 2.559,20 - **APARECIDA DE SOUZA ABEDALA - 358529849-49 -** 14426710-9 - IPVA - RENAVAM / EXERC 01007786148/2024 - 3.399,77 - **APARECIDA DO BELEM MENDES - 034885749-70 -** 14399232-2 - IPVA - RENAVAM / EXERC 00838305911/2023 - 180,17 - **APARECIDA DO CARMO DE ARAUJO SPADACIO - 547804899-20 -** 14402491-5 - IPVA - RENAVAM / EXERC 00808774778/2023 - 170,95 - **APARECIDA DONIZETTI CAMPOS - 610864019-72 -** 14406806-8 - IPVA - RENAVAM / EXERC 01345540970/2024 - 6.872,53 - **APARECIDA DOS SANTOS PONTES - 191604288-05 -** 14440822-5 - IPVA - RENAVAM / EXERC 00329624300/2024 - 2.205,25 - **APARECIDA DOS SANTOS VIEIRA - 535976139-34 -** 14428222-1 - IPVA - RENAVAM / EXERC 01030930691/2024 - 3.163,93 - **APARECIDA FATIMA MORAES DE AZEVEDO - 054520029-60 -** 14423021-3 - IPVA - RENAVAM / EXERC 00326658874/2023 - 169,48 - **APARECIDA FOLERINI - 984625049-53 -** 14397729-3 - IPVA - RENAVAM / EXERC 00875104070/2023 - 199,38 - **APARECIDA FRANCISCA DA SILVA SANTOS - 978215009-68 -** 14435650-0 - IPVA - RENAVAM / EXERC 00309175240/2024 - 2.552,54 - **APARECIDA FRANCISCA DE SOUZA - 093341568-05 -** 14416257-9 - IPVA - RENAVAM / EXERC 00344826252/2024 - 3.263,66 - **APARECIDA GLORIA DE ARAUJO - 617709229-20 -** 14401969-5 - IPVA - RENAVAM / EXERC 00878953370/2023 - 172,12 - **APARECIDA IZABEL BENEVIDES - 446663901-97 -** 14399668-9 - IPVA - RENAVAM / EXERC 00829707336/2023 - 178,50 - **APARECIDA JACINTO DE SOUSA - 057375009-26 -** 14428954-4 - IPVA - RENAVAM / EXERC 01058306267/2024 - 3.066,06 - **APARECIDA JOSE DOS SANTOS RODRIGUES - 046875959-01 -** 14423594-0 - IPVA - RENAVAM / EXERC 00304999504/2023 - 154,19 - **APARECIDA JOSINA DE AQUINO - 792573219-91 -** 14407040-2 - IPVA - RENAVAM / EXERC 01126680742/2024 - 6.554,56 - **APARECIDA KIRILKO RAMPAZZO - 622886799-72 -** 14427948-4 - IPVA - RENAVAM / EXERC 01253698071/2024 - 3.209,42 - **APARECIDA LEONEL - 221408912-87 -** 14416072-0 - IPVA - RENAVAM / EXERC 01300593315/2024 - 3.328,10 - **APARECIDA LOMBARDOZZI ORTIZ - 623714109-00 -** 14416767-8 - IPVA - RENAVAM / EXERC 00323686168/2024 - 3.108,88 - **APARECIDA LUCI ALTISSIMO - 034943009-84 -** 14402196-7 - IPVA - RENAVAM / EXERC 00816272140/2023 - 170,95 - **APARECIDA MACIEL DE LIZ - 680377599-20 -** 14407731-8 - IPVA - RENAVAM / EXERC 01345302654/2024 - 5.959,24 - **APARECIDA MADALENA RICCI LOURENCO - 035065119-12 -** 14437671-4 - IPVA - RENAVAM / EXERC 00937284122/2024 - 2.445,64 - **APARECIDA MARCELINO PEREIRA DA SILVA - 038732439-97 -** 14398026-0 - IPVA - RENAVAM / EXERC 00880282509/2023 - 189,26 - **APARECIDA MARGARIDA QUINTINO DOS SANTOS - 030538259-45 -** 14422952-5 - IPVA - RENAVAM / EXERC 00804409960/2023 - 170,95 - **APARECIDA MARIA MEDEIROS AMORIM - 207189859-15 -** 14423222-4 - IPVA - RENAVAM / EXERC 00806359064/2023 - 162,27 - **APARECIDA MIGUEL DOS ANJOS - 978726109-06 -** 14432539-7 - IPVA - RENAVAM / EXERC 01228700599/2024 - 2.753,09 - **APARECIDA ORDONIA BERNARDES - 581294729-53 -** 14430680-5 - IPVA - RENAVAM / EXERC 01385098071/2024 - 2.899,09 - **APARECIDA PEREIRA DE BRITO VERONEZ - 042613179-74 -** 14434687-4 - IPVA - RENAVAM / EXERC 01099140274/2024 - 2.611,20 - **APARECIDA PIRES DOS SANTOS - 628177449-34 -** 14432664-4 - IPVA - RENAVAM / EXERC 01081463411/2024 - 2.741,82 - **APARECIDA RIBEIRO MACHADO - 838373109-49 -** 14398607-1 - IPVA - RENAVAM / EXERC 00802292747/2023 - 185,98 - **APARECIDA RIBEIRO MARQUES DA CRUZ - 735756749-49 -** 14415101-1 - IPVA - RENAVAM / EXERC 01207138263/2024 - 3.516,48 - **APARECIDA SANCHES DA SILVA - 439466079-34 -** 14406273-6 - IPVA - RENAVAM / EXERC 01234916050/2024 - 8.265,04 - **APARECIDA SOARES DA SILVA - 080832389-02 -** 14444408-6 - IPVA - RENAVAM / EXERC 00142960462/2024 - 1.743,63 - **APARECIDA TECLA CUANI DE SOUZA - 539889659-87 -** 14442237-6 - IPVA - RENAVAM / EXERC 01092608599/2024 - 2.061,51 - **APARECIDA TIZE - 564929369-49 -** 14404677-3 - IPVA - RENAVAM / EXERC 00877355444/2023 - 161,02 - **APARECIDA VIOLA STORTI - 187602109-82 -** 14443841-8 - IPVA - RENAVAM / EXERC 01011636074/2024 - 1.842,37 - **APARECIDA VIOLADA CABRAL - 847053619-20 -** 14419130-7 - IPVA - RENAVAM / EXERC 00585610878/2024 - 2.403,58 - **APARECIDA XAVIER DE BARROS - 506060509-49 -** 14399054-0 - IPVA - RENAVAM / EXERC 00852087063/2023 - 183,45 - 14422608-9 - IPVA - RENAVAM / EXERC 00823469409/2023 - 174,01 - **APARECIDO ARAUJO DE SOUZA - 119741218-28 -** 14439954-4 - IPVA - RENAVAM / EXERC 01062104045/2024 - 2.268,53 - **APARECIDO AFONSO FECHIO PEREIRA - 061211839-85 -** 14443341-6 - IPVA - RENAVAM / EXERC 00589315331/2024 - 1.931,01 - **APARECIDO ANDRADE BASSO - 858115059-49 -** 14419562-0 - IPVA - RENAVAM / EXERC 01062246230/2024 - 2.245,51 - **APARECIDO ANTONIO DA SILVA - 283739928-04 -** 14420749-1 - IPVA - RENAVAM / EXERC 00907882501/2023 - 250,87 - **APARECIDO BALBINO - 803270369-15 -** 14444113-3 - IPVA - RENAVAM / EXERC 01021231395/2024 - 1.800,68 - **APARECIDO BARRETO - 525511649-15 -** 14426228-0 - IPVA - RENAVAM / EXERC 01383956461/2024 - 3.604,58 - **APARECIDO BATISTA DA SILVA - 274506199-20 -** 14428959-5 - IPVA - RENAVAM / EXERC 01049020445/2024 - 3.066,06 - **APARECIDO BATISTA DO AMARAL ROSA - 253549499-04 -** 14404899-7 - IPVA - RENAVAM / EXERC 00138137196/2023 - 155,95 - **APARECIDO BISPO DA COSTA - 881400759-49 -** 14432969-4 - IPVA - RENAVAM / EXERC 00470409649/2024 - 2.729,73 - **APARECIDO BISPO DE SOUZA - 369863139-34 -** 14426319-7 - IPVA - RENAVAM / EXERC 00585877335/2024 - 3.558,24 - **APARECIDO BOA CHAVES - 017272949-12 -** 14401633-5 - IPVA - RENAVAM / EXERC 00840207387/2023 - 174,01 - **APARECIDO BORGES - 199312559-00 -** 14399953-0 - IPVA - RENAVAM / EXERC 00841109958/2023 - 178,50 - **APARECIDO CARDOSO - 306866449-72 -** 14402372-2 - IPVA - RENAVAM / EXERC 00814776191/2023 - 170,95 - **APARECIDO CARLOS GABRIEL - 811177449-49 -** 14402419-2 - IPVA - RENAVAM / EXERC 00824895193/2023 - 170,95 - **APARECIDO CARLOS PORTE - 871242209-63 -** 14441762-3 - IPVA - RENAVAM / EXERC 01126546019/2024 - 2.122,96 - **APARECIDO CESAR FERRARI - 820099299-34 -** 14425440-6 - IPVA - RENAVAM / EXERC 01119446314/2024 - 3.979,17 - **APARECIDO CORREIA - 062679569-97 -** 14439280-9 - IPVA - RENAVAM / EXERC 01151890127/2024 - 2.312,80 - **APARECIDO COSTA DA GRACA - 018417439-25 -** 14399785-5 - IPVA - RENAVAM / EXERC 00839886632/2023 - 178,50 - **APARECIDO DA SILVA - 211188849-49 -** 14445537-1 - IPVA - RENAVAM / EXERC 00464270758/2024 - 1.408,46 - **APARECIDO DA SILVA ALVES - 039362379-30 -** 14397986-5 - IPVA - RENAVAM / EXERC 00849140684/2023 - 189,26 - **APARECIDO DA SILVA VIVIAN - 937374679-00 -** 14409499-9 - IPVA - RENAVAM / EXERC 01081260758/2024 - 4.999,12 - **APARECIDO DAVID - 472991939-49 -** 14443344-0 - IPVA - RENAVAM / EXERC 01078691611/2024 - 1.929,84 - **APARECIDO DAVILA - 715011189-00 -** 14435732-9 - IPVA - RENAVAM / EXERC 00934048827/2024 - 2.548,65 - **APARECIDO DE ABREU GUITTI - 197314509-04 -** 14405102-5 - IPVA - RENAVAM / EXERC 00159258219/2023 - 155,95 - **APARECIDO DE ARAUJO - 540739959-87 -** 14425504-6 - IPVA - RENAVAM / EXERC 00544185749/2024 - 3.928,22 - **APARECIDO DE AZEVEDO - 255223459-34 -** 14437190-9 - IPVA - RENAVAM / EXERC 01064208735/2024 - 2.478,29 - **APARECIDO DE JESUS CALDEIRA - 757143889-68 -** 14402627-6 - IPVA - RENAVAM / EXERC 00817003940/2023 - 170,95 - **APARECIDO DE JESUS DA SILVA - 213218259-00 -** 14432550-8 - IPVA - RENAVAM / EXERC 01179192475/2024 - 2.752,71 - **APARECIDO DE JESUS DOS SANTOS - 039916299-25 -** 14398795-7 - IPVA - RENAVAM / EXERC 00874542650/2023 - 183,45 - **APARECIDO DIAS DA SILVA - 056638839-16 -** 14399828-2 - IPVA - RENAVAM / EXERC 00851683770/2023 - 178,50 - **APARECIDO DONIZETE BOLETE - 041342419-79 -** 14441883-2 - IPVA - RENAVAM / EXERC 01007250094/2024 - 2.112,73 - **APARECIDO DONIZETE DA SILVA - 961387349-04 -** 14405376-1 - IPVA - RENAVAM / EXERC 00998832758/2023 - 151,27 - **APARECIDO DONIZETE DA SILVA - 634391319-04 -** 14402386-2 - IPVA - RENAVAM / EXERC 00808935100/2023 - 170,95 - **APARECIDO FERREIRA - 875407119-49 -** 14437299-9 - IPVA - RENAVAM / EXERC 00593229029/2024 - 2.475,23 - **APARECIDO FERREIRA DE LIMA - 734644499-04 -** 14423421-9 - IPVA - RENAVAM / EXERC 00984216243/2023 - 155,95 - **APARECIDO FERREIRA DOS SANTOS - 040300089-09 -** 14398221-1 - IPVA - RENAVAM / EXERC 00873112318/2023 - 189,26 - **APARECIDO FRANCA DIAS - 648753509-53 -** 14426811-3 - IPVA - RENAVAM / EXERC 01357190678/2024 - 3.379,10 - **APARECIDO FRANCISCO AMARAL - 709635179-53 -** 14405206-4 - IPVA - RENAVAM / EXERC 00820482048/2023 - 154,44 - **APARECIDO**

Diário Oficial Certificado Digitalmente
O Departamento de Imprensa Oficial do Estado do Paraná, de garantia de autenticidade deste documento, desde que visualizado através do site http://www.imprensaoficial.pr.gov.br

FRANCISCO DE OLIVEIRA - 038542889-80 - 14397807-9 - IPVA - RENAVAM / EXERC 00835853039/2023 - 198,37 - **APARECIDO GEA ROBLES - 116189708-95 -** 14418708-3 - IPVA - RENAVAM / EXERC 00183190980/2024 - 2.549,99 - **APARECIDO GONCALVES - 744745379-04 -** 14399045-1 - IPVA - RENAVAM / EXERC 00878820779/2023 - 183,45 - **APARECIDO GONCALVES INACIO - 214967338-00 -** 14435178-9 - IPVA - RENAVAM / EXERC 01044362828/2024 - 2.581,05 - **APARECIDO JERONIMO - 803589269-04 -** 14422808-1 - IPVA - RENAVAM / EXERC 00857324535/2023 - 172,12 - **APARECIDO JOSE DA CRUZ - 475231311-15 -** 14420131-0 - IPVA - RENAVAM / EXERC 00315010371/2024 - 2.032,53 - **APARECIDO JOSE DOS SANTOS - 029507969-07 -** 14403514-3 - IPVA - RENAVAM / EXERC 00335572359/2023 - 162,85 - **APARECIDO JOSE SILVA SANTANA - 931598979-15 -** 14401299-2 - IPVA - RENAVAM / EXERC 00844718351/2023 - 174,01 - **APARECIDO LUCIANO FERNANDES - 360422349-00 -** 14445140-6 - IPVA - RENAVAM / EXERC 00336826370/2024 - 1.581,61 - **APARECIDO LUIZ - 238355169-49 -** 14445534-7 - IPVA - RENAVAM / EXERC 01097207207/2024 - 1.409,24 - **APARECIDO MARCOLINO PEREIRA - 701835709-87 -** 14440024-0 - IPVA - RENAVAM / EXERC 00482982497/2024 - 2.267,20 - **APARECIDO MENDES DE ANDRADE - 057666649-15 -** 14443847-7 - IPVA - RENAVAM / EXERC 01018812765/2024 - 1.842,37 - **APARECIDO MIRANDA DOS SANTOS - 022842539-54 -** 14439152-7 - IPVA - RENAVAM / EXERC 01134809775/2024 - 2.325,82 - **APARECIDO MOREIRA DOS SANTOS - 738576379-00 -** 14430732-1 - IPVA - RENAVAM / EXERC 00215433181/2024 - 2.897,15 - **APARECIDO NEY ALVES MOREIRA LTDA - 01367007/0001-09 -** 14434442-1 - IPVA - RENAVAM / EXERC 01081339397/2024 - 2.628,64 - **APARECIDO PEREIRA DA SILVA - 235953459-91 -** 14422195-8 - IPVA - RENAVAM / EXERC 00837935563/2023 - 178,50 - **APARECIDO PIRES ADOLFO - 226816658-92 -** 14424150-9 - IPVA - RENAVAM / EXERC 01047429575/2024 - 5.187,60 - 14435462-1 - IPVA - RENAVAM / EXERC 00374547181/2024 - 2.565,80 - **APARECIDO RAYMUNDO PAZ - 206400809-87 -** 14402132-0 - IPVA - RENAVAM / EXERC 00865426058/2023 - 172,12 - **APARECIDO RIBEIRO ANDRE - 047877829-59 -** 14400700-0 - IPVA - RENAVAM / EXERC 00840352638/2023 - 178,50 - **APARECIDO SABINO DOS SANTOS - 028390219-19 -** 14400872-3 - IPVA - RENAVAM / EXERC 00904416631/2023 - 176,66 - **APARECIDO SCARAMUSSA XAVIER - 28247265/0001-08 -** 14410637-7 - IPVA - RENAVAM / EXERC 01114057182/2024 - 4.518,45 - **APARECIDO SEBASTIAO DA CRUZ - 704562089-68 -** 14444446-9 - IPVA - RENAVAM / EXERC 00471183881/2024 - 1.742,89 - **APARECIDO SOARES DONIZETE - 914285139-49 -** 14399363-9 - IPVA - RENAVAM / EXERC 00832193704/2023 - 178,50 - **APARECIDO STABELINI - 278534469-34 -** 14425134-2 - IPVA - RENAVAM / EXERC 01162976036/2024 - 4.166,64 - **APARECIDO TENORIO DA SILVA - 462405279-04 -** 14421903-1 - IPVA - RENAVAM / EXERC 00873980336/2023 - 183,45 - **APARECIDO VERMONDES DE ARAUJO JUNIOR - 058692389-60 -** 14400413-2 - IPVA - RENAVAM / EXERC 00828855439/2023 - 178,50 - **APARECIDO VERONEZI - 844344909-82 -** 14418879-9 - IPVA - RENAVAM / EXERC 00511204370/2024 - 2.492,85 - **APARICIO MOURA VIEIRA FILHO - 845227399-15 -** 14427923-9 - IPVA - RENAVAM / EXERC 01097879000/2024 - 3.215,06 - **APARICIO PAGANOTTO FILHO - 925410549-04 -** 14396461-2 - IPVA - RENAVAM / EXERC 00881651222/2023 - 231,39 - 14397202-0 - IPVA - RENAVAM / EXERC 00881683221/2023 - 213,15 - **APHORTE ACAO ASSESSORIA E SERVICOS FINANCEIROS - EIRELI - 31479715/0001-00 -** 14440943-4 - IPVA - RENAVAM / EXERC 01404676845/2024 - 2.197,05 - 14442872-2 - IPVA - RENAVAM / EXERC 00832214787/2024 - 1.990,37 - **APLANAR CONSULTORES ASSOCIADOS LTDA - 07581595/0001-65 -** 14406242-6 - IPVA - RENAVAM / EXERC 01362849780/2024 - 8.356,95 - **APOIO SOLUCOES EM ERGONOMIA E MEDICINA DO TRABALHO LTDA - 14038393/0001-37 -** 14407387-8 - IPVA - RENAVAM / EXERC 01371259221/2024 - 6.207,03 - **APOLYANA NAYARA SOUSA LIMA - 825627253-87 -** 14435818-0 - IPVA - RENAVAM / EXERC 01138393310/2024 - 2.540,46 - **APPUS TRANSPORTES LTDA - 41649660/0001-85 -** 14408508-6 - IPVA - RENAVAM / EXERC 01323500089/2024 - 5.479,96 - **APRISCO TRANSPORTES LTDA - 20306766/0001-06 -** 14406645-6 - IPVA - RENAVAM / EXERC 01265810122/2024 - 7.184,48 - **APRIZIO ZUBER - 035200319-73 -** 14427327-3 - IPVA - RENAVAM / EXERC 01209681380/2024 - 3.307,53 - **APU SERVICOS LTDA - 40462623/0001-09 -** 14407677-0 - IPVA - RENAVAM / EXERC 00532105893/2024 - 5.987,12 - **APUCARANA LEATHER S/A - 09271307/0001-00 -** 14438393-1 - IPVA - RENAVAM / EXERC 00596743211/2024 - 2.382,93 - **APUCATEX COMERCIO DE TECIDOS LTDA - 48894710/0001-39 -** 14417095-4 - IPVA - RENAVAM / EXERC 01406025477/2024 - 3.027,82 - **AQUARELA HOME DECOR LTDA - 33736618/0001-73 -** 14424432-0 - IPVA - RENAVAM / EXERC 01255131222/2024 - 4.773,75 - **AQUILES JOSE FERREIRA CABRAL - 307384669-72 -** 14429274-0 - IPVA - RENAVAM / EXERC 01100376264/2024 - 3.036,17 - **AQUILES MOIA DE SA JUNIOR - 938704932-91 -** 14396002-1 - IPVA - RENAVAM / EXERC 00882069969/2023 - 283,04 - **AQUILES MONTAGENS ELETRICAS LTDA - 10542155/0001-03 -** 14413440-0 - IPVA - RENAVAM / EXERC 00333038479/2024 - 3.820,75 - **AQUILONIA EMPREENDIMENTOS E LOCACAO LTDA - 52427542/0001-49 -** 14412701-3 - IPVA - RENAVAM / EXERC 01406774151/2024 - 3.968,76 - **AQUIOR MENDES DOS SANTOS - 035862509-24 -** 14421743-8 - IPVA - RENAVAM / EXERC 00400018870/2023 - 185,68 - **ARA TRANSPORTES LTDA - 45154029/0001-66 -** 14407991-4 - IPVA - RENAVAM / EXERC 01096413610/2024 - 5.741,76 - **ARABELA DE SOUZA GOMES TUFFI - 025535539-43 -** 14414777-4 - IPVA - RENAVAM / EXERC 01193376626/2024 - 3.569,65 - **ARACELI AUGUSTO DE MORAIS LIMA - 025324549-46 -** 14424086-3 - IPVA - RENAVAM / EXERC 01187975815/2024 - 5.398,49 - **ARACELI DE FATIMA DA COSTA DE QUEIROZ - 030294759-05 -** 14414469-4 - IPVA - RENAVAM / EXERC 01143607535/2024 - 3.621,76 - **ARACELIA DE MELLO ROSA - 006490989-19 -** 14414045-1 - IPVA - RENAVAM / EXERC 01249833717/2024 - 3.700,63 - **ARACI PESTANA BIATTO - 602548589-53 -** 14424545-8 - IPVA - RENAVAM / EXERC 01178571197/2024 - 4.661,16 - **ARACOL - PRESTADORA DE SERVICOS EIRELI - 18377205/0002-37 -** 14416707-4 - IPVA - RENAVAM / EXERC 01189614933/2024 - 3.126,45 - **ARACY DE CARLI FRANCESCHI - 914944359-34 -** 14424124-0 - IPVA - RENAVAM / EXERC 00450617360/2024 - 5.252,36 - **ARACY MARIA VIANA COSTA - 818881989-15 -** 14401301-8 - IPVA - RENAVAM / EXERC 00823893561/2023 - 174,01 - **ARADIA FRANCINE DE GOUVEIA CARVALHO - 024185169-62 -** 14417640-5 - IPVA - RENAVAM / EXERC 00251850919/2024 - 2.897,15 - **ARAGO SUDAN - 867864409-59 -** 14425737-5 - IPVA - RENAVAM / EXERC 01153507606/2024 - 3.832,94 - **ARAN DOUGLAS FERREIRA DE MORAES - 072312249-03 -** 14431140-0 - IPVA - RENAVAM / EXERC 01270108562/2024 - 2.863,07 - **ARANCAR VEICULOS LTDA - 23043658/0001-86 -** 14427908-5 - IPVA - RENAVAM / EXERC 01238873437/2024 - 3.217,83 - **ARAO FLAVIO GUIMARAES ALMEIDA - 844746619-15 -** 14411861-8 - IPVA - RENAVAM / EXERC 00459063294/2024 - 4.165,29 - **ARATI COMERCIO E TRANSPORTES LTDA - 23663961/0001-81 -** 14410936-8 - IPVA - RENAVAM / EXERC 01187140365/2024 - 4.431,69 - 14414576-3 - IPVA - RENAVAM / EXERC 01139927237/2024 - 3.603,98 - 14433513-9 - IPVA - RENAVAM / EXERC 01019839845/2024 - 2.678,56 - **ARAUJO & BABUJA LTDA - 09813240/0001-80 -** 14402114-2 - IPVA - RENAVAM / EXERC 00877618194/2023 - 172,12 - **ARAUJO & M. ZWEIBRICKER COMERCIO DE ELETRONICOS LTDA - 17010084/0001-47 -** 14444005-6 - IPVA - RENAVAM / EXERC 00890936692/2024 - 1.816,03 - **ARAUJO - EQUIPAMENTOS PARA SUPERMERCADOS LTDA - 19400394/0001-01 -** 14409564-2 - IPVA - RENAVAM / EXERC 01335792578/2024 - 4.957,91 - **ARAUJO EVENTOS E COMERCIO DE ELETRONICOS LTDA - 73198913/0002-19 -** 14406671-5 - IPVA - RENAVAM / EXERC 01390071267/2024 - 7.129,23 - **ARCELINA VEIGA DE OLIVEIRA - 885224159-00 -** 14412458-8 - IPVA - RENAVAM / EXERC 01301209900/2024 - 4.027,06 - **ARCELIO LEOPOLDO MAYER KWIATKOWSKI - 038494959-22 -** 14403562-3 - IPVA - RENAVAM / EXERC 00591426862/2023 - 162,34 - **ARCENIO KMET - 338615449-20 -** 14434225-9 - IPVA - RENAVAM / EXERC 00268251410/2024 - 2.636,72 - **ARCEU DE MEDEIROS - 335289699-20 -** 14436914-9 - IPVA - RENAVAM / EXERC 00378812505/2024 - 2.486,15 - **ARCIDINA DA LUZ RIBEIRO - 927404219-15 -** 14419720-8 - IPVA - RENAVAM / EXERC 01161358789/2024 - 2.156,26 - **ARCIDIO ELIAS DE ALMEIDA - 629916209-00 -** 14398213-0 - IPVA - RENAVAM / EXERC 00867209852/2023 - 189,26 - **ARCIDIO MARQUES - 276174249-49 -** 14400620-8 - IPVA - RENAVAM / EXERC 00836618459/2023 - 178,50 - **ARDAN INDUSTRIA E COMERCIO DE METAIS LTDA - 77055390/0001-21 -** 14413837-6 - IPVA - RENAVAM / EXERC 00182068790/2024 - 3.739,41 - **ARDILINO LUIZ MIRANDA - 088864386-13 -** 14431021-7 - IPVA - RENAVAM / EXERC 01410152127/2024 - 2.874,06 - **ARDIMIRA SOARES DE SOUZA - 718479286-68 -** 14404721-4 - IPVA - RENAVAM / EXERC 01101944886/2023 - 159,73 - **ARDISSON LOIR VAZ - 004935039-00 -** 14410968-6 - IPVA - RENAVAM / EXERC 01334354860/2024 - 4.422,42 - **ARDISSON NAIM AKEL - 126380059-91 -** 14407878-0 - IPVA - RENAVAM / EXERC 01100518743/2024 - 5.820,32 - **ARDUMAR INSTALACOES HIDRAULICAS LTDA - 15524009/0001-79 -** 14444125-7 - IPVA - RENAVAM / EXERC 00311346472/2024 - 1.797,59 - **AREA 18 ARQUITETURA E CONSULTORIA LTDA - 42704111/0001-29 -** 14406291-4 - IPVA - RENAVAM / EXERC 01300952420/2024 - 8.164,31 - **AREAO TRANSPORTES LTDA - 23149736/0001-21 -** 14435363-3 - IPVA - RENAVAM / EXERC 00213538768/2024 - 2.571,19 - **ARENA DIGITAL PROVEDOR DE INTERNET EIRELI - 06940836/0001-52 -** 14409999-0 - IPVA - RENAVAM / EXERC 00540827100/2024 - 4.773,75 - **ARES FLORESTAL LTDA - 34720529/0001-00 -** 14412393-0 - IPVA - RENAVAM / EXERC 01172085118/2024 - 4.033,23 - **ARES REPRESENTACAO E COMERCIO DE COLCHOES LTDA - 10247803/0001-07 -** 14432367-0 - IPVA - RENAVAM / EXERC 01095095320/2024 - 2.764,32 - **ARETHUZA SASS - 034792109-45 -** 14426099-6 - IPVA - RENAVAM / EXERC 01063675151/2024 - 3.656,11 - **ARETUSA CORDEIRO DOS SANTOS - 030087169-46 -** 14426501-7 - IPVA - RENAVAM / EXERC 01256248905/2024 - 3.478,17 - **ARETUZA MACEDO FAVA - 269440141-49 -** 14396038-2 - IPVA - RENAVAM / EXERC 00968429742/2023 - 271,86 - **ARG COMERCIO DE VEICULOS LTDA - 18075575/0001-39 -** 14429895-0 - IPVA - RENAVAM / EXERC 00559840551/2024 - 2.975,28 - **ARGEMIRA MARIA DA SILVA - 793435629-34 -** 14398967-4 - IPVA - RENAVAM / EXERC 00878525750/2023 - 183,45 - **ARGEMIS BETANCOURT GOYANES - 705517882-75 -** 14428091-1 - IPVA - RENAVAM / EXERC 01279062140/2024 - 3.179,74 - **ARGENTINA MARTINS FAGUNDES - 026985999-36 -** 14423261-5 - IPVA - RENAVAM / EXERC 00798641738/2023 - 162,27 - **ARGEU DE LIMA PRAXEDES - 431944949-53 -** 14418052-6 - IPVA - RENAVAM / EXERC 01162374362/2024 - 2.750,07 - **ARGEU SANTOS - 027308359-70 -** 14433551-1 - IPVA - RENAVAM / EXERC 00332396045/2024 - 2.675,83 - **ARI GUILHERME DEMENECH GALLERT - 132614099-08 -** 14445379-4 - IPVA - RENAVAM / EXERC 00216842026/2024 - 1.503,51 - **ARI ALESIO, E CLACI LTDA - 02007808/0001-26 -** 14415649-8 - IPVA - RENAVAM / EXERC 01258200683/2024 - 3.419,25 - **ARI BRAZ TABORDA - 404072339-20 -** 14399093-1 - IPVA - RENAVAM / EXERC 00852440979/2023 - 183,45 - **ARI BUHRER MACHADO NETO - 075018299-77 -** 14410255-0 - IPVA - RENAVAM / EXERC 01281118050/2024 - 4.681,07 - **ARI CRISTIANO NOGUEIRA - 921527249-68 -** 14432410-2 - IPVA - RENAVAM / EXERC 01027139920/2024 - 2.761,59 - **ARI DE FREITAS - 574478379-20 -** 14437206-9 - IPVA - RENAVAM / EXERC 01186038680/2024 - 2.478,01 - **ARI DE SOUZA - 497735429-04 -** 14401163-5 - IPVA - RENAVAM / EXERC 00825136830/2023 - 174,01 - **ARI DO VALE - 478702739-53 -** 14423073-6 - IPVA - RENAVAM / EXERC 00917636538/2023 - 164,32 - **ARI DOS SANTOS - 589060109-15 -** 14420289-9 - IPVA - RENAVAM / EXERC 01150701363/2024 - 1.948,71 - **ARI GERALDO BATTISTI - 554878319-04 -** 14432938-4 - IPVA - RENAVAM / EXERC 00599147296/2024 - 2.732,37 - **ARI JORGE - 478685709-20 -** 14398968-2 - IPVA - RENAVAM / EXERC 00859288234/2023 - 183,45 - **ARI JOSE DE SOUZA - 585249599-91 -** 14436217-9 - IPVA - RENAVAM / EXERC 00597453977/2024 - 2.522,52 - **ARI KEHRWALD - 554002309-97 -** 14443218-5 - IPVA - RENAVAM / EXERC 00331317508/2024 - 1.940,90 - **ARI LUIZ MENDES DOS SANTOS - 466994909-82 -** 14434206-2 - IPVA - RENAVAM / EXERC 01002809891/2024 - 2.637,89 - **ARI RODRIGUES DE LORENA - 980583639-87 -** 14429126-3 - IPVA - RENAVAM / EXERC 00500328129/2024 - 3.052,39 - **ARI SADI MASSOLA - 808558221-04 -** 14419769-0 - IPVA - RENAVAM / EXERC 01196033665/2024 - 2.178,21 - **ARI SANTANA DE ARRUDA - 572859859-53 -** 14398384-6 - IPVA - RENAVAM / EXERC 00864292147/2023 - 189,26 - **ARI SILVA ROCHA - 032921649-07 -** 14443610-5 - IPVA - RENAVAM / EXERC 00827787227/2024 - 1.888,06 -

ARI SOUZA DOS SANTOS - 652289609-53 - 14398435-4 - IPVA - RENAVAM / EXERC 00865607087/2023 - 189,26 - **ARI VERBANEK - 677897309-91 -** 14434440-5 - IPVA - RENAVAM / EXERC 01072278135/2024 - 2.628,64 - **ARIADNA EMIDIO - 029211019-71 -** 14403828-2 - IPVA - RENAVAM / EXERC 00809120003/2023 - 162,27 - **ARIALDO DO CARMO - 527728379-04 -** 14397243-7 - IPVA - RENAVAM / EXERC 00895580640/2023 - 213,15 - **ARIALDO JACO KLOEPPEL JUNIOR - 34671309/0001-25 -** 14430779-8 - IPVA - RENAVAM / EXERC 01402958517/2024 - 2.895,44 - **ARIANA CAROLINA LUCIANO VALIM - 056020789-16 -** 14411166-4 - IPVA - RENAVAM / EXERC 01255707949/2024 - 4.359,49 - **ARIANA DA ROSA STYGAR - 048983139-73 -** 14430218-4 - IPVA - RENAVAM / EXERC 01203950087/2024 - 2.949,51 - **ARIANA FRANCIELI RIBEIRO DA COSTA - 058103479-16 -** 14435713-2 - IPVA - RENAVAM / EXERC 00168340160/2024 - 2.549,99 - **ARIANA MENDES DA SILVEIRA GOMES - 924395949-20 -** 14437782-6 - IPVA - RENAVAM / EXERC 01266704172/2024 - 2.430,39 - **ARIANE PIRES DE LIMA - 035427389-21 -** 14401378-6 - IPVA - RENAVAM / EXERC 00824829280/2023 - 174,01 - **ARIANE ALBINO - 063411669-07 -** 14408061-0 - IPVA - RENAVAM / EXERC 01287084939/2024 - 5.686,14 - **ARIANE ALVES LEAL - 055425649-50 -** 14402393-5 - IPVA - RENAVAM / EXERC 00799262927/2023 - 170,95 - **ARIANE ANDREA DE MEDEIROS MENEZES - 053475259-40 -** 14402641-1 - IPVA - RENAVAM / EXERC 00804380392/2023 - 170,95 - **ARIANE ANTUNES DE MORAES LOPES - 054218729-98 -** 14438586-1 - IPVA - RENAVAM / EXERC 01124557447/2024 - 2.365,95 - **ARIANE APARECIDA DE CASTRO PROVESSI - 843503859-91 -** 14400271-7 - IPVA - RENAVAM / EXERC 00833215213/2023 - 178,50 - **ARIANE BARSOTTINI ORLANDI YASBICK - 008883799-86 -** 14414745-6 - IPVA - RENAVAM / EXERC 01119940394/2024 - 3.574,09 - **ARIANE BEATRIZ DOS SANTOS WNUCZAK - 090798689-73 -** 14400683-6 - IPVA - RENAVAM / EXERC 00846983745/2023 - 178,50 - **ARIANE CORREIA DA SILVA - 070498749-06 -** 14435022-7 - IPVA - RENAVAM / EXERC 01002625928/2024 - 2.593,09 - **ARIANE CRIST VIZINTIN VIEIRA - 048414379-40 -** 14427705-8 - IPVA - RENAVAM / EXERC 01105983339/2024 - 3.245,77 - **ARIANE CRISTINA ASTORI - 052649839-09 -** 14443527-3 - IPVA - RENAVAM / EXERC 01062927670/2024 - 1.898,87 - **ARIANE CRISTINA MONTEIRO BONNET - 085592899-92 -** 14440053-4 - IPVA - RENAVAM / EXERC 00471054127/2024 - 2.267,20 - **ARIANE CRISTINA MOREIRA DA SILVA - 065504719-07 -** 14441379-2 - IPVA - RENAVAM / EXERC 00350402345/2024 - 2.173,08 - **ARIANE DA FONSECA - 109847669-79 -** 14428273-6 - IPVA - RENAVAM / EXERC 01351410374/2024 - 3.156,35 - **ARIANE DA SILVA CORDEIRO - 106296519-14 -** 14441467-5 - IPVA - RENAVAM / EXERC 01128480988/2024 - 2.168,31 - **ARIANE FERNANDES DE OLIVEIRA - 069742599-13 -** 14425201-2 - IPVA - RENAVAM / EXERC 01389519713/2024 - 4.140,50 - **ARIANE GABRIELE DO PRADO - 011749179-97 -** 14405493-8 - IPVA - RENAVAM / EXERC 00979623049/2023 - 148,88 - **ARIANE KISTER - 089139849-03 -** 14435211-4 - IPVA - RENAVAM / EXERC 01188085465/2024 - 2.580,09 - **ARIANE LAZARA CUNHA MARCONDES - 037738081-43 -** 14396035-8 - IPVA - RENAVAM / EXERC 00813000203/2023 - 273,06 - **ARIANE LUISA TABORDA - 033158299-69 -** 14413196-7 - IPVA - RENAVAM / EXERC 01245845117/2024 - 3.874,83 - **ARIANE PRISCILA DE SOUZA BRAGA - 056345329-06 -** 14432429-3 - IPVA - RENAVAM / EXERC 00526964286/2024 - 2.761,44 - **ARIANE QUEROLEM VIEIRA DA ROCHA CRUZ - 063873359-65 -** 14402613-6 - IPVA - RENAVAM / EXERC 00813228700/2023 - 170,95 - **ARIANE REGINA CAZZARO SILVA - 060277759-39 -** 14444491-4 - IPVA - RENAVAM / EXERC 01395380110/2024 - 1.734,91 - **ARIANE SABINO PISSUTTI - 098312269-50 -** 14425893-2 - IPVA - RENAVAM / EXERC 01056599330/2024 - 3.747,68 - **ARIANE SANTOS CORREIA - 095963969-19 -** 14438142-4 - IPVA - RENAVAM / EXERC 00479001510/2024 - 2.407,04 - **ARIANE STEFANOVICH - 155988819-93 -** 14427716-3 - IPVA - RENAVAM / EXERC 00588682870/2024 - 3.244,88 - **ARIANE TAMIRES DOS SANTOS ALVES - 076955339-71 -** 14431516-2 - IPVA - RENAVAM / EXERC 01027741832/2024 - 2.836,24 - **ARIANI KARINI ARAUJO COSTA - 030782009-22 -** 14435561-0 - IPVA - RENAVAM / EXERC 01017280140/2024 - 2.559,05 - **ARIANNE COSTA ALVES COELHO - 008758962-19 -** 14441820-4 - IPVA - RENAVAM / EXERC 01082427605/2024 - 2.116,71 - **ARIANY TERESA RICARDO - 094086219-05 -** 14408865-4 - IPVA - RENAVAM / EXERC 01349598493/2024 - 5.298,22 - **ARIANY NIELSEN DA SILVA - 057641809-96 -** 14443257-6 - IPVA - RENAVAM / EXERC 01075055293/2024 - 1.937,61 - **ARICINEIA MAEISKI DE OLIVEIRA - 067500399-79 -** 14403560-7 - IPVA - RENAVAM / EXERC 00594254922/2023 - 162,34 - **ARIDIEL HAMILTON DE SOUZA CORREIA - 078572319-67 -** 14421347-5 - IPVA - RENAVAM / EXERC 00837218268/2023 - 198,37 - **ARIDREIA ANTUNES DE MORAES SPIELER - 483767521-20 -** 14411592-9 - IPVA - RENAVAM / EXERC 01401038813/2024 - 4.226,63 - **ARIEL ALVES 62178466915 - 24231747/0001-19 -** 14412409-0 - IPVA - RENAVAM / EXERC 01300693778/2024 - 4.032,50 - **ARIEL ANTONIO PACHECO JULIATO - 047488549-60 -** 14435162-2 - IPVA - RENAVAM / EXERC 00976853760/2024 - 2.582,90 - **ARIEL ARNDT - 018314499-60 -** 14396960-6 - IPVA - RENAVAM / EXERC 00936112093/2023 - 219,36 - **ARIEL CALDAS DE CAMARGO - 547119409-87 -** 14398729-9 - IPVA - RENAVAM / EXERC 00497139340/2023 - 185,38 - **ARIEL DA SILVA SANTOS JUNIOR - 036559749-06 -** 14426705-2 - IPVA - RENAVAM / EXERC 01176268845/2024 - 3.400,69 - **ARIEL FARIA - 005340038-00 -** 14430162-5 - IPVA - RENAVAM / EXERC 01089299483/2024 - 2.951,92 - **ARIEL JACOB DOBRYCHLOP - 021189159-26 -** 14410594-0 - IPVA - RENAVAM / EXERC 01327422570/2024 - 4.539,38 - **ARIEL JULIO DE PAULA E SILVA - 098712739-08 -** 14417113-6 - IPVA - RENAVAM / EXERC 00352442131/2024 - 3.021,68 - **ARIEL LUAN CAMPOS - 110157859-99 -** 14417641-3 - IPVA - RENAVAM / EXERC 00228915309/2024 - 2.897,15 - **ARIEL MOSCHEN CORREA PEIXOTO - 058504379-59 -** 14412698-0 - IPVA - RENAVAM / EXERC 01208625974/2024 - 3.971,92 - **ARIEL RICARDO DOS SANTOS - 072268429-04 -** 14396822-7 - IPVA - RENAVAM / EXERC 00911424296/2023 - 219,36 - **ARIELDO GONCALVES DE JESUS - 321921128-31 -** 14420990-7 - IPVA - RENAVAM / EXERC 00927222353/2023 - 219,36 - **ARIELE CORREA BUENO VALENGA - 042930859-04 -** 14424851-1 - IPVA - RENAVAM / EXERC 00214601692/2024 - 4.376,37 - **ARIELE RODRIGUES RAMOS FRUTUOSO - 020819371-58 -** 14422758-1 - IPVA - RENAVAM / EXERC 00824051874/2023 - 174,01 - **ARIELI FEITOSA SILVA - 417311168-10 -** 14438015-0 - IPVA - RENAVAM / EXERC 01211583780/2024 - 2.416,76 - **ARIELLE BARROSO FABRICIO - 090320009-00 -** 14418643-5 - IPVA - RENAVAM / EXERC 00568216466/2024 - 2.570,60 - **ARIELLI APARECIDA NUNES - 030570671-31 -** 14402804-0 - IPVA - RENAVAM / EXERC 00818390662/2023 - 170,95 - **ARIELLY APARECIDA CZARNESKI SCHROEDER - 076655869-02 -** 14419708-9 - IPVA - RENAVAM / EXERC 00464240778/2024 - 2.192,71 - **ARIELSON DE JESUS LOPES COSTA - 709261319-15 -** 14425825-8 - IPVA - RENAVAM / EXERC 00603524745/2024 - 3.776,39 - **ARIELSON DOS SANTOS DA SILVA - 699675209-49 -** 14421091-3 - IPVA - RENAVAM / EXERC 00904499090/2023 - 206,07 - **ARIELSSO PEREIRA DA SILVA - 621866399-04 -** 14399285-3 - IPVA - RENAVAM / EXERC 00202757692/2023 - 179,00 - **ARIELTON ARAUJO DOS SANTOS - 092365639-10 -** 14410708-0 - IPVA - RENAVAM / EXERC 01002021615/2024 - 4.510,14 - **ARIELTON NICKEL - 066861749-71 -** 14429662-1 - IPVA - RENAVAM / EXERC 01206261541/2024 - 2.999,41 - **ARIENO CIT LORENZETTI - 030966939-19 -** 14409095-0 - IPVA - RENAVAM / EXERC 01087417942/2024 - 5.198,01 - **ARILANE DE FATIMA GUARNERI FERREIRA - 563078539-72 -** 14428837-8 - IPVA - RENAVAM / EXERC 01406559919/2024 - 3.091,14 - **ARILDA PADILHA ANTIDIO - 913326139-34 -** 14439337-6 - IPVA - RENAVAM / EXERC 00279513780/2024 - 2.308,30 - **ARILDA VIDAL LUIZ - 038199239-00 -** 14424577-6 - IPVA - RENAVAM / EXERC 00975488449/2024 - 4.630,52 - **ARILDO BUENO - 675395489-91 -** 14408281-8 - IPVA - RENAVAM / EXERC 01325774097/2024 - 5.560,31 - **ARILDO DA SILVA - 484897949-87 -** 14405135-1 - IPVA - RENAVAM / EXERC 00987031791/2023 - 155,91 - **ARILDO DE ANDRADE - RESTAURANTE - 21736991/0001-45 -** 14426210-7 - IPVA - RENAVAM / EXERC 00518600157/2024 - 3.606,54 - **ARILDO DE BRITO MENDES - 864524289-34 -** 14425003-6 - IPVA - RENAVAM / EXERC 00589784226/2024 - 4.257,94 - **ARILDO DOLINSKI - 090762598-36 -** 14405064-9 - IPVA - RENAVAM / EXERC 00144419530/2023 - 155,95 - **ARILDO FERNANDES DE BRITO - 423631038-40 -** 14435443-5 - IPVA - RENAVAM / EXERC 00984404465/2024 - 2.567,19 - **ARILDO FLAUZINO DE SOUZA - 720747109-25 -** 14412764-1 - IPVA - RENAVAM / EXERC 01108624690/2024 - 3.953,52 - **ARILDO FRANCISCO ROCHA - 025629699-52 -** 14437506-8 - IPVA - RENAVAM / EXERC 00970270950/2024 - 2.464,24 - **ARILDO FREITAS DA CRUZ - 609680529-91 -** 14425482-1 - IPVA - RENAVAM / EXERC 00157962954/2024 - 3.935,95 - **ARILDO KRAUSER - 588652849-00 -** 14434097-3 - IPVA - RENAVAM / EXERC 00832795895/2024 - 2.641,80 - **ARILDO MACHADO LIMA - 111933429-29 -** 14397405-7 - IPVA - RENAVAM / EXERC 00894674285/2023 - 206,07 - **ARILDO MARCONDES - 764296959-72 -** 14400735-2 - IPVA - RENAVAM / EXERC 00831245450/2023 - 178,50 - **ARILDO MARCONDES DOS SANTOS - 079633469-26 -** 14400932-0 - IPVA - RENAVAM / EXERC 00481774289/2023 - 176,24 - **ARILDO RODRIGUES DOS SANTOS - 394550259-49 -** 14422227-0 - IPVA - RENAVAM / EXERC 00824002296/2023 - 178,50 - **ARILSON CESAR GUIDINI - 724752779-04 -** 14406079-2 - IPVA - RENAVAM / EXERC 01124473294/2024 - 9.112,45 - **ARILSON DOS SANTOS PEREIRA - 100289679-76 -** 14397301-8 - IPVA - RENAVAM / EXERC 01074470351/2023 - 210,46 - **ARILSON LUCIANO DOS SANTOS - 080606919-88 -** 14438531-4 - IPVA - RENAVAM / EXERC 01077030239/2024 - 2.370,57 - **ARILTO JOSE PEREIRA - 870245439-49 -** 14441937-5 - IPVA - RENAVAM / EXERC 01007243497/2024 - 2.103,36 - **ARINA SOUZA DOS SANTOS - 059056999-68 -** 14430948-0 - IPVA - RENAVAM / EXERC 01185617156/2024 - 2.878,01 - **ARINALDO DE SOUZA ALVES - 128605529-60 -** 14399627-1 - IPVA - RENAVAM / EXERC 00830711430/2023 - 178,50 - **ARINO NAZARIO - 600208069-49 -** 14441936-7 - IPVA - RENAVAM / EXERC 01034108074/2024 - 2.103,36 - **ARION AURIC BUHR - 253729719-91 -** 14437652-8 - IPVA - RENAVAM / EXERC 00250807432/2024 - 2.451,11 - **ARION CESAR BASTOS MEIRA - 087457759-40 -** 14411792-1 - IPVA - RENAVAM / EXERC 00464847800/2024 - 4.169,36 - **ARION JORGE VALTER DE OLIVEIRA SILVA - 086218519-03 -** 14429981-7 - IPVA - RENAVAM / EXERC 00482108380/2024 - 2.969,82 - **ARIOSVALDO MENDES - 468381049-20 -** 14437708-7 - IPVA - RENAVAM / EXERC 01094319446/2024 - 2.440,05 - **ARIOVALDO APARECIDO DE LIMA - 269845048-72 -** 14416538-1 - IPVA - RENAVAM / EXERC 00996773045/2024 - 3.165,65 - **ARIOVALDO KUNTZE - 002342819-87 -** 14411719-0 - IPVA - RENAVAM / EXERC 01134661417/2024 - 4.192,66 - **ARISTEU BULOW - 183600689-68 -** 14438016-9 - IPVA - RENAVAM / EXERC 01202099561/2024 - 2.416,76 - **ARISTEU FRANCO - 498383509-15 -** 14402474-5 - IPVA - RENAVAM / EXERC 00820675393/2023 - 170,95 - **ARISTEU JOSE DO AMARANTE - 005944319-72 -** 14407781-4 - IPVA - RENAVAM / EXERC 00145826562/2024 - 5.931,22 - **ARISTEU PAULIN - 320056799-68 -** 14400786-7 - IPVA - RENAVAM / EXERC 00847038033/2023 - 178,50 - **ARISTEU SANTOS MORAES - 622265689-72 -** 14404375-8 - IPVA - RENAVAM / EXERC 00817755993/2023 - 162,27 - **ARISTIDES BRUSTOLIN - 212061209-91 -** 14424450-8 - IPVA - RENAVAM / EXERC 00156869896/2024 - 4.738,89 - **ARISTIDES CARDOZO BARBOSA - 458710359-49 -** 14400936-3 - IPVA - RENAVAM / EXERC 00491989091/2023 - 176,24 - **ARISTIDES DE FARIA - 337269579-87 -** 14425289-6 - IPVA - RENAVAM / EXERC 00590205781/2024 - 4.082,17 - 14427675-2 - IPVA - RENAVAM / EXERC 01126673312/2024 - 3.249,46 - **ARISTIDES DE OLIVEIRA - 011387589-49 -** 14417290-6 - IPVA - RENAVAM / EXERC 00562412271/2024 - 2.984,75 - **ARISTIDES DOS REIS - 437785349-04 -** 14405041-0 - IPVA - RENAVAM / EXERC 00156420570/2023 - 155,95 - **ARISTIDES JOSE CORREA - 161021939-20 -** 14434863-0 - IPVA - RENAVAM / EXERC 00517472090/2024 - 2.605,88 - **ARISTIDES MAHS - 227151859-87 -** 14435330-7 - IPVA - RENAVAM / EXERC 00336619553/2024 - 2.573,57 - **ARISTIDES SCHIOCHET JUNIOR - 027803879-47 -** 14417260-4 - IPVA - RENAVAM / EXERC 00227750632/2024 - 2.991,30 - **ARISTOFANES DE SOUZA - 118915216-91 -** 14436831-2 - IPVA - RENAVAM / EXERC 01023350960/2024 - 2.492,45 - **ARISTON DE PAULA PEREIRA - 577509982-68 -** 14417534-4 - IPVA - RENAVAM / EXERC 01123071907/2024 - 2.932,78 - **ARISTOTELES MENDES JUNIOR - 159403317-00 -** 14395928-7 - IPVA - RENAVAM / EXERC 00843554452/2023 - 297,14 - 14420743-2 - IPVA - RENAVAM / EXERC 00900752025/2023 - 250,87 - **ARITANA GERZSON DE BORTOLI - 002981290-94 -** 14425415-5 - IPVA - RENAVAM / EXERC 01223124140/2024 - 4.000,40 - **ARIULSA PEREIRA GOMES - 056861199-37 -** 14397887-7 - IPVA - RENAVAM / EXERC 00826087582/2023 - 198,37 - **ARIVAL**

Diário Oficial Certificado Digitalmente
O Departamento de Imprensa Oficial do Estado do Paraná, de garantia de autenticidade deste documento, desde que visualizado através do site http://www.imprensaoficial.pr.gov.br

JOSE CABRAL - 186988759-04 - 14444747-6 - IPVA - RENAVAM / EXERC 01031499528/2024 - 1.700,32 - **ARIVAL PIRES - 847518199-68 -** 14416084-3 - IPVA - RENAVAM / EXERC 01105745195/2024 - 3.326,29 - **ARIVALDO DOMINGUES DE QUEIROZ - 456824029-87 -** 14433841-3 - IPVA - RENAVAM / EXERC 00458833630/2024 - 2.663,81 - **ARIVALDO SIMOES DE OLIVEIRA - 023447149-28 -** 14442397-6 - IPVA - RENAVAM / EXERC 00231323719/2024 - 2.047,69 - **ARIVELTON LAUTERIO DOS SANTOS - 738411709-78 -** 14407972-8 - IPVA - RENAVAM / EXERC 01374461080/2024 - 5.758,87 - **ARIZA MARIA DOS REIS GALDINO - 170348689-72 -** 14431535-9 - IPVA - RENAVAM / EXERC 00503727105/2024 - 2.836,12 - **ARKA DISTRIBUIDORA DE COMBUSTIVEIS LTDA - 43347575/0004-30 -** 14409535-9 - IPVA - RENAVAM / EXERC 01400088973/2024 - 4.970,41 - **ARLEANA MESQUITA BONFIM - 104265309-77 -** 14398964-0 - IPVA - RENAVAM / EXERC 00886628695/2023 - 183,45 - **ARLEI AILSON DREHMER - 608367259-72 -** 14402174-6 - IPVA - RENAVAM / EXERC 00802846947/2023 - 170,95 - **ARLEI ARAMIS FERREIRA - 170497849-15 -** 14430980-4 - IPVA - RENAVAM / EXERC 01228210079/2024 - 2.876,93 - **ARLEI DE JESUS PRESTES RIBAS - 690099969-72 -** 14422349-7 - IPVA - RENAVAM / EXERC 00832639320/2023 - 178,50 - **ARLENE DE OLIVEIRA PEREIRA SCOLARI - 077079832-20 -** 14409842-0 - IPVA - RENAVAM / EXERC 01316620082/2024 - 4.838,41 - **ARLENE MAZON SUMENSSI - 008097289-66 -** 14420444-1 - IPVA - RENAVAM / EXERC 00958665613/2024 - 1.870,28 - **ARLENO DOS SANTOS FALCE - 963255699-20 -** 14426751-6 - IPVA - RENAVAM / EXERC 00503891240/2024 - 3.391,53 - **ARLESSON MASCARENHAS PEREIRA - 908220642-00 -** 14419235-4 - IPVA - RENAVAM / EXERC 00474207587/2024 - 2.364,28 - **ARLETE AMALIA SORATTO - 849666379-53 -** 14443638-5 - IPVA - RENAVAM / EXERC 01111298669/2024 - 1.884,69 - **ARLETE APARECIDA DE ANDRADE - 626406319-34 -** 14423051-5 - IPVA - RENAVAM / EXERC 00800179242/2023 - 167,77 - **ARLETE APARECIDA DE SOUZA - 869650349-04 -** 14430757-7 - IPVA - RENAVAM / EXERC 00308739337/2024 - 2.897,15 - **ARLETE BERDUSCO DE SOUZA FRANK - 023169319-28 -** 14419993-6 - IPVA - RENAVAM / EXERC 01176951103/2024 - 2.098,24 - **ARLETE DE OLIVEIRA SANTOS - 034517849-12 -** 14423504-5 - IPVA - RENAVAM / EXERC 00123983371/2023 - 155,95 - **ARLETE DO ROCIO VELOSO - 676712259-91 -** 14423365-4 - IPVA - RENAVAM / EXERC 00882508741/2023 - 161,02 - **ARLETE DOS SANTOS PRECOMA - 039097379-35 -** 14397993-8 - IPVA - RENAVAM / EXERC 00866153802/2023 - 189,26 - **ARLETE KLOSTER NUNES - 696055809-34 -** 14417647-2 - IPVA - RENAVAM / EXERC 00309349699/2024 - 2.897,15 - **ARLETE LASCOSKI BARBOSA - 937923529-15 -** 14396133-8 - IPVA - RENAVAM / EXERC 00881420794/2023 - 250,87 - **ARLETE MARIA CARDOSO SHUSSLER - 374389802-00 -** 14419214-1 - IPVA - RENAVAM / EXERC 01062858422/2024 - 2.368,95 - **ARLETE PEREIRA DA SILVA - 038621539-16 -** 14401171-6 - IPVA - RENAVAM / EXERC 00840432941/2023 - 174,01 - **ARLETE ROMAO FERNANDES - 020091079-50 -** 14433782-4 - IPVA - RENAVAM / EXERC 00466387300/2024 - 2.663,81 - **ARLETE SANT ANA DOS SANTOS - 778196599-04 -** 14414939-4 - IPVA - RENAVAM / EXERC 01232974754/2024 - 3.537,81 - **ARLETE TEIXEIRA - 830898709-59 -** 14440651-6 - IPVA - RENAVAM / EXERC 01214510911/2024 - 2.220,45 - **ARLETE TERRES QUEIROS - 620358949-72 -** 14415274-3 - IPVA - RENAVAM / EXERC 01069558629/2024 - 3.488,16 - **ARLETE TIANE DALBOSCO - 029764869-13 -** 14409669-0 - IPVA - RENAVAM / EXERC 00534381154/2024 - 4.902,27 - **ARLIANE NUNES - 959792559-15 -** 14422434-5 - IPVA - RENAVAM / EXERC 00830531220/2023 - 178,50 - **ARLINDA LUIZ DOS SANTOS - 037370889-00 -** 14420157-4 - IPVA - RENAVAM / EXERC 00915688409/2024 - 2.016,82 - **ARLINDA MARIA VALERIO - 178207311-68 -** 14407627-3 - IPVA - RENAVAM / EXERC 01382295232/2024 - 6.021,06 - **ARLINDO ALFREDO RAYMUNDO - 456757249-15 -** 14400984-3 - IPVA - RENAVAM / EXERC 00843230754/2023 - 175,22 - **ARLINDO CAITANO BARBOSA - 808793659-00 -** 14417407-0 - IPVA - RENAVAM / EXERC 00991970160/2024 - 2.960,61 - **ARLINDO DE ALMEIDA ALVES - 815069889-20 -** 14427209-9 - IPVA - RENAVAM / EXERC 00452151449/2024 - 3.323,48 - **ARLINDO DOS SANTOS - 071080649-36 -** 14397475-8 - IPVA - RENAVAM / EXERC 00883984229/2023 - 206,07 - **ARLINDO GONCALVES - 308005959-04 -** 14422853-7 - IPVA - RENAVAM / EXERC 00873102550/2023 - 172,12 - **ARLINDO JOSE PINHEIRO - 365204709-53 -** 14398072-3 - IPVA - RENAVAM / EXERC 00873865871/2023 - 189,26 - **ARLINDO JOSE RICARDO - 319971639-34 -** 03683783-7 - IAP - AUTO INFRACAO 00124424 - 16.193,13 - **ARLINDO PEREIRA DA SILVA - 034830498-60 -** 14434324-7 - IPVA - RENAVAM / EXERC 01192132901/2024 - 2.632,71 - **ARLINDO PEREIRA DE CASTRO - 300691739-15 -** 14409412-3 - IPVA - RENAVAM / EXERC 01006853941/2024 - 5.037,54 - **ARLINDO POMIECINSKI - 680768869-53 -** 14418905-1 - IPVA - RENAVAM / EXERC 00322204720/2024 - 2.486,15 - **ARLINDO SANTINI - 368809659-20 -** 14420005-5 - IPVA - RENAVAM / EXERC 00848171330/2024 - 2.086,07 - **ARMACO ACOS ESPECIAIS - LTDA - 77513810/0001-76 -** 14406735-5 - IPVA - RENAVAM / EXERC 01336692437/2024 - 6.996,28 - **ARMACOLLO MULTIMARCAS E REVENDA DE VEICULOS LTDA - 34351543/0001-75 -** 14409431-0 - IPVA - RENAVAM / EXERC 01060365526/2024 - 5.036,47 - **ARMANDO CARLOS DAGOBERTO SAMPAIO E GUADANHINI - 205368609-04 -** 14416708-2 - IPVA - RENAVAM / EXERC 01088229163/2024 - 3.126,45 - **ARMANDO DE BIASSIO FILHO - 547431689-53 -** 14435685-3 - IPVA - RENAVAM / EXERC 00142951838/2024 - 2.549,99 - **ARMANDO DOS SANTOS - 475705479-34 -** 14398653-5 - IPVA - RENAVAM / EXERC 00912028033/2023 - 185,79 - **ARMANDO DOS SANTOS ARAUJO NETO - 083209534-64 -** 14416762-7 - IPVA - RENAVAM / EXERC 00282466096/2024 - 3.110,72 - **ARMANDO FERREIRA MENDES JUNIOR - 046269129-23 -** 14405717-1 - IPVA - RENAVAM / EXERC 01228994606/2024 - 12.940,23 - **ARMANDO GONCALVES MAIA - 507952529-00 -** 14422438-8 - IPVA - RENAVAM / EXERC 00826283950/2023 - 178,50 - **ARMANDO KOLBE JUNIOR - 402696989-49 -** 14425672-7 - IPVA - RENAVAM / EXERC 01347425907/2024 - 3.854,87 - **ARMANDO LOURENCO LOPES - 019899839-28 -** 14397926-1 - IPVA - RENAVAM / EXERC 00546473865/2023 - 195,60 - **ARMANDO PAIVA NETO - 659308359-34 -** 14444657-7 - IPVA - RENAVAM / EXERC 00959295119/2024 - 1.708,73 - **ARMANDO PEREIRA FILHO - 391505349-04 -** 14406063-6 - IPVA - RENAVAM / EXERC 01299225486/2024 - 9.190,17 - **ARMANDO RIBEIRO - 237957009-49 -** 14405654-0 - IPVA - RENAVAM / EXERC 00144861046/2023 - 147,36 - **ARMANDO RIBEIRO DE SOUZA - 021527719-82 -** 14433382-9 - IPVA - RENAVAM / EXERC 00952205467/2024 - 2.692,44 - **ARMANDO ROSA DE MORAIS - 590269289-04 -** 14422534-1 - IPVA - RENAVAM / EXERC 00477316280/2023 - 176,24 - **ARMAZEM DO TIO - RESTAURANTE E MERCEARIA LTDA - 13389731/0001-12 -** 14411682-8 - IPVA - RENAVAM / EXERC 01088685304/2024 - 4.208,56 - **ARMELINDO DO AMARAL - 694073559-34 -** 14396882-0 - IPVA - RENAVAM / EXERC 00926375750/2023 - 219,36 - **ARMINDO EMILIO HENRIQUE WELZ - 314009739-53 -** 14422603-8 - IPVA - RENAVAM / EXERC 00843791365/2023 - 174,01 - **ARMINDO LOPES DE LIMA - 776220069-04 -** 14423313-1 - IPVA - RENAVAM / EXERC 00811509397/2023 - 162,27 - **ARMINDO NUNES DE SIQUEIRA - 925806378-34 -** 14434457-0 - IPVA - RENAVAM / EXERC 01082823411/2024 - 2.628,17 - **ARNALDO AJALA - 878896091-91 -** 14420815-3 - IPVA - RENAVAM / EXERC 00955071437/2023 - 238,89 - **ARNALDO ALOISIO KUKLIK - 316990579-15 -** 14427067-3 - IPVA - RENAVAM / EXERC 01117918340/2024 - 3.340,97 - **ARNALDO ALVES - 572173439-68 -** 14397189-9 - IPVA - RENAVAM / EXERC 00881806706/2023 - 213,15 - **ARNALDO CASTRO TEIXEIRA - 021837899-80 -** 14421429-3 - IPVA - RENAVAM / EXERC 00865809224/2023 - 189,26 - **ARNALDO CESAR FAVORITO JUNIOR - 018769809-07 -** 14411001-3 - IPVA - RENAVAM / EXERC 01315499158/2024 - 4.405,89 - **ARNALDO CEZAR CASTILHO MUNHOZ - 047133399-97 -** 14423988-1 - IPVA - RENAVAM / EXERC 01210261585/2024 - 5.805,56 - **ARNALDO COLOMBELLI JUNIOR - 041522829-83 -** 14436424-4 - IPVA - RENAVAM / EXERC 00214534855/2024 - 2.511,58 - **ARNALDO DA COSTA - 744773669-49 -** 14414779-0 - IPVA - RENAVAM / EXERC 01220710838/2024 - 3.569,65 - **ARNALDO DA GRACA FELIZARDO NETO - 021527749-06 -** 14409651-7 - IPVA - RENAVAM / EXERC 01125312030/2024 - 4.913,36 - **ARNALDO DA SILVA - 783223409-15 -** 14395975-9 - IPVA - RENAVAM / EXERC 00919397972/2023 - 287,36 - **ARNALDO DE ALMEIDA - 780060909-04 -** 14444503-1 - IPVA - RENAVAM / EXERC 00525378758/2024 - 1.732,22 - **ARNALDO ELIAS DOS REIS - 209518419-04 -** 14442356-9 - IPVA - RENAVAM / EXERC 01149944380/2024 - 2.051,58 - **ARNALDO FANGUEIRO - 167043719-15 -** 14396964-9 - IPVA - RENAVAM / EXERC 00946238693/2023 - 219,36 - **ARNALDO FLOR DOS SANTOS - 745728229-72 -** 14423622-0 - IPVA - RENAVAM / EXERC 01021082578/2023 - 151,27 - **ARNALDO GIL SZNAIDER BELO - 041423279-84 -** 14434801-0 - IPVA - RENAVAM / EXERC 01358214449/2024 - 2.609,30 - **ARNALDO HELENO DA SILVA - 697883679-68 -** 14405519-5 - IPVA - RENAVAM / EXERC 00970668325/2023 - 148,88 - **ARNALDO JAMBISKI DE OLIVEIRA - 032343099-65 -** 14397295-0 - IPVA - RENAVAM / EXERC 01055599727/2023 - 210,46 - **ARNALDO JOAQUIM GOMES - 362211209-34 -** 14424674-8 - IPVA - RENAVAM / EXERC 00558066879/2024 - 4.510,14 - **ARNALDO LUIZ COLUCI - 022421079-33 -** 14427955-7 - IPVA - RENAVAM / EXERC 00251390942/2024 - 3.207,35 - **ARNALDO LUIZ DE SOUZA ARAUJO - 100284088-02 -** 14398655-1 - IPVA - RENAVAM / EXERC 00897407580/2023 - 185,79 - **ARNALDO NEVES FILHO - 648169079-04 -** 14410964-3 - IPVA - RENAVAM / EXERC 00533795320/2024 - 4.422,88 - **ARNALDO NOBUYA HAYASHI - 163072638-90 -** 14429831-4 - IPVA - RENAVAM / EXERC 01237063121/2024 - 2.984,70 - **ARNALDO PEREIRA DE ARRUDA - 201562009-53 -** 14404393-6 - IPVA - RENAVAM / EXERC 00820080098/2023 - 162,27 - **ARNALDO PEREIRA DE CARVALHO - 095668389-48 -** 14425286-1 - IPVA - RENAVAM / EXERC 01129629209/2024 - 4.083,51 - **ARNALDO RODRIGO DE SOUZA PASCHOAL - 072747459-64 -** 14399494-5 - IPVA - RENAVAM / EXERC 00838764088/2023 - 178,50 - **ARNALDO STIVAL - 648941269-15 -** 14423011-6 - IPVA - RENAVAM / EXERC 00223576352/2023 - 169,48 - **ARNALDO TRELINSKI FILHO - 104121469-32 -** 14430193-5 - IPVA - RENAVAM / EXERC 00327090529/2024 - 2.951,79 - **ARNELIO GRIGOLETTO - 225286019-72 -** 14438067-3 - IPVA - RENAVAM / EXERC 01041407561/2024 - 2.415,64 - **ARNILDO ANTES - 064857359-17 -** 14437891-1 - IPVA - RENAVAM / EXERC 00947141618/2024 - 2.424,11 - **ARNILDO LUIZ RAUBER - 196356489-87 -** 14445179-1 - IPVA - RENAVAM / EXERC 01046317633/2024 - 1.571,09 - **ARNO BACH FILHO - 073291499-00 -** 14428316-3 - IPVA - RENAVAM / EXERC 01245973867/2024 - 3.148,73 - **ARNO JUNG ADVOGADOS ASSOCIADOS S/C - 74061938/0001-58 -** 14427718-0 - IPVA - RENAVAM / EXERC 00173164153/2024 - 3.243,94 - **ARNO ROBERTO BOOS - 553073889-34 -** 14428391-0 - IPVA - RENAVAM / EXERC 01092137588/2024 - 3.141,99 - **ARNO RUBENS PAMPLONA - 237721746-04 -** 14414458-9 - IPVA - RENAVAM / EXERC 01060514041/2024 - 3.622,17 - **ARNO SCHWARTZ - 008813359-16 -** 14415551-3 - IPVA - RENAVAM / EXERC 01204480041/2024 - 3.440,31 - **ARNOBIS RODRIGUES CHAVES - 325584909-82 -** 14400186-9 - IPVA - RENAVAM / EXERC 00834214407/2023 - 178,50 - **ARNOLDO DE OLIVEIRA JUNIOR - 315497137-87 -** 14425636-0 - IPVA - RENAVAM / EXERC 00596951469/2024 - 3.878,75 - **ARNOLDO KLAS JUNIOR - 860176919-53 -** 14406389-9 - IPVA - RENAVAM / EXERC 01278987395/2024 - 7.847,76 - 14412614-9 - IPVA - RENAVAM / EXERC 01424604823/2024 - 3.994,64 - **ARNOLDO RICARDO NASCIMENTO - 250939698-69 -** 14441016-5 - IPVA - RENAVAM / EXERC 01165167961/2024 - 2.190,00 - **ARNOLDO TEIXEIRA FERREIRA - 587509919-49 -** 14398281-5 - IPVA - RENAVAM / EXERC 00869274198/2023 - 189,26 - **ARNON DE OLIVEIRA 04218731918 - 31285436/0001-06 -** 14433157-5 - IPVA - RENAVAM / EXERC 01127820416/2024 - 2.713,09 - **AROALDO RIBEIRO MAXIMO - 043753599-19 -** 14430141-2 - IPVA - RENAVAM / EXERC 01191080029/2024 - 2.954,29 - **AROLDO DE LIMA CERQUEIRA - 726986409-87 -** 14422989-4 - IPVA - RENAVAM / EXERC 00806250291/2023 - 170,95 - **AROLDO DE LIMA JUNIOR - 021740949-08 -** 14408943-0 - IPVA - RENAVAM / EXERC 01249262248/2024 - 5.253,29 - **AROLDO FELIX FERREIRA - 219543642-53 -** 14422962-2 - IPVA - RENAVAM / EXERC 00822351080/2023 - 170,95 - **AROLDO IMBRONIZIO - 017737449-76 -** 14421084-0 - IPVA - RENAVAM / EXERC 00905846990/2023 - 206,07 - **AROLDO JONSON - 602433339-00 -** 14402989-5 - IPVA - RENAVAM / EXERC 00268718946/2023 - 170,34 - **AROLDO JOSE BARBOSA - 805984559-49 -** 14400864-2 - IPVA - RENAVAM / EXERC 00957876017/2023 - 176,96 - **AROLDO JOSE DOS SANTOS - 926045449-20 -** 14438198-0 - IPVA - RENAVAM / EXERC 01249420757/2024 - 2.403,16 - **AROLDO KUK - 396300139-91 -** 14433859-6 - IPVA - RENAVAM / EXERC 00535230419/2024 - 2.663,21 - **AROLDO RASK**

JUNIOR - 041260719-03 - 14407060-7 - IPVA - RENAVAM / EXERC 00994641990/2024 - 6.539,25 - **ARPRESS COMERCIO DE COMPRESSORES LTDA - 07912657/0001-74 -** 14444153-2 - IPVA - RENAVAM / EXERC 01090207490/2024 - 1.794,49 - **ARQUIMEDES GERALDO - 222043908-95 -** 14402786-8 - IPVA - RENAVAM / EXERC 00818891688/2023 - 170,95 - **ARQUIMEDES KUHN - 038335149-90 -** 14412017-5 - IPVA - RENAVAM / EXERC 01188913228/2024 - 4.132,34 - **ARRIBA MARK MARKETING DIGITAL - LTDA - 33523102/0001-40 -** 14426527-0 - IPVA - RENAVAM / EXERC 01159883200/2024 - 3.471,89 - **ARRIGO FRANCO COMERCIO DE PAES E CARNES LTDA - 02623613/0001-00 -** 14405795-3 - IPVA - RENAVAM / EXERC 01324925288/2024 - 11.402,35 - **ARRUDA GONCALVES ADVOGADOS ASSOCIADOS - 68620376/0001-32 -** 14430003-3 - IPVA - RENAVAM / EXERC 00461648903/2024 - 2.966,62 - **ARSENIO ACHTENBERG - 493054339-87 -** 14431342-9 - IPVA - RENAVAM / EXERC 00973092440/2024 - 2.847,43 - **ARSENIO GONCALVES DE OLIVEIRA - 983325389-04 -** 14440198-0 - IPVA - RENAVAM / EXERC 01081779150/2024 - 2.254,81 - **ARSENIO MURATORI - 000019619-34 -** 14436813-4 - IPVA - RENAVAM / EXERC 00552635464/2024 - 2.492,85 - **ARSILINO DA SILVA - 422715849-49 -** 14442991-5 - IPVA - RENAVAM / EXERC 00473976153/2024 - 1.974,14 - **ART PREMIUM CONFECCOES LTDA - 33186095/0001-39 -** 14437249-2 - IPVA - RENAVAM / EXERC 00554588781/2024 - 2.475,23 - **ARTE MULTIPLA EMPREENDIMENTOS LTDA - 02749674/0001-19 -** 14438934-4 - IPVA - RENAVAM / EXERC 00339141743/2024 - 2.345,98 - **ARTEMIO MILTON BEHM - 473446529-00 -** 14442713-0 - IPVA - RENAVAM / EXERC 00182531406/2024 - 2.011,78 - **ARTENGE CONSTRUCOES CIVIS S.A - 78609682/0001-21 -** 14438068-1 - IPVA - RENAVAM / EXERC 01022188892/2024 - 2.415,64 - **ARTESANAL REVESTIMENTO EM COURO LTDA - 05935683/0001-92 -** 14427852-6 - IPVA - RENAVAM / EXERC 00566752506/2024 - 3.224,87 - **ARTHEK COMERCIO DE PRODUTOS DE TELEINFORMATICA LTDA - 36515881/0001-20 -** 14413693-4 - IPVA - RENAVAM / EXERC 00377707074/2024 - 3.762,49 - **ARTHOS GALETTI VIEIRA - 396922468-33 -** 14420710-6 - IPVA - RENAVAM / EXERC 00490024025/2024 - 1.571,80 - **ARTHUR AUGUSTO GONCALVES DE LIMA - 117840799-36 -** 14424689-6 - IPVA - RENAVAM / EXERC 01379436513/2024 - 4.509,38 - **ARTHUR MAEDA CASSIANO GOMES - 073578979-74 -** 14443584-2 - IPVA - RENAVAM / EXERC 00469198036/2024 - 1.890,88 - **ARTHUR ALBERTON - 073202329-79 -** 14443205-3 - IPVA - RENAVAM / EXERC 00557593468/2024 - 1.942,01 - **ARTHUR ARQUENAY ANDERLE - 835653539-53 -** 14443093-0 - IPVA - RENAVAM / EXERC 01168429380/2024 - 1.960,73 - **ARTHUR BARBIST JUNIOR - 025435289-89 -** 14409768-8 - IPVA - RENAVAM / EXERC 00593139640/2024 - 4.865,37 - **ARTHUR BARBOSA FILHO - 368159859-20 -** 14418416-5 - IPVA - RENAVAM / EXERC 00269978470/2024 - 2.636,72 - **ARTHUR CANGERANA DE SOUZA - 105433449-83 -** 14428190-0 - IPVA - RENAVAM / EXERC 01000187079/2024 - 3.165,65 - **ARTHUR CARNEIRO BORGES - 092872739-44 -** 14433375-6 - IPVA - RENAVAM / EXERC 00474341658/2024 - 2.693,57 - **ARTHUR CAZELA BELLANDA - 041842999-54 -** 14427911-5 - IPVA - RENAVAM / EXERC 00429837925/2024 - 3.216,63 - **ARTHUR DAVI LORENZET - 118220069-96 -** 14426486-0 - IPVA - RENAVAM / EXERC 01391442110/2024 - 3.483,34 - **ARTHUR DE OLIVEIRA TRINTINALHA - 087959699-69 -** 14420201-5 - IPVA - RENAVAM / EXERC 00841410607/2024 - 2.000,30 - **ARTHUR DE OLIVEIRA TRINTINALHA COLCHOES - 33660701/0001-06 -** 14420241-4 - IPVA - RENAVAM / EXERC 01259523249/2024 - 1.977,45 - **ARTHUR DE PAULA NATIVIDADE - 120017157-81 -** 14438833-0 - IPVA - RENAVAM / EXERC 01240824430/2024 - 2.350,60 - **ARTHUR DE TOLEDO ALMEIDA - 106311819-03 -** 14426395-2 - IPVA - RENAVAM / EXERC 01138340216/2024 - 3.525,04 - **ARTHUR EBERT BARBOSA - 047523399-94 -** 14400109-5 - IPVA - RENAVAM / EXERC 00831278153/2023 - 178,50 - **ARTHUR ERRERA DA SILVA - 134688939-22 -** 14429224-3 - IPVA - RENAVAM / EXERC 01004017127/2024 - 3.041,29 - **ARTHUR GASPARIM LEITAO - 047015239-76 -** 14430606-6 - IPVA - RENAVAM / EXERC 00547142234/2024 - 2.906,84 - **ARTHUR GUILHERME GOMES DELFIM - 080835979-70 -** 14436727-8 - IPVA - RENAVAM / EXERC 00559010176/2024 - 2.492,85 - **ARTHUR JONATHAN DE ANDRADE MEDEIROS - 061193629-16 -** 14427869-0 - IPVA - RENAVAM / EXERC 01181750870/2024 - 3.224,36 - **ARTHUR LEAL NETO - 084730059-53 -** 14410438-2 - IPVA - RENAVAM / EXERC 01228770864/2024 - 4.607,72 - **ARTHUR LUIZ DRIESSEN NETO - 081655299-19 -** 14433442-6 - IPVA - RENAVAM / EXERC 01210077687/2024 - 2.686,24 - **ARTHUR LUIZ SCALASSARA BALAN - 076534529-30 -** 14407505-6 - IPVA - RENAVAM / EXERC 01143692222/2024 - 6.102,83 - **ARTHUR MAIOLI - 008713029-77 -** 14443350-5 - IPVA - RENAVAM / EXERC 00200949071/2024 - 1.929,39 - **ARTHUR MANZINI BORRIN - 097232749-57 -** 14406222-1 - IPVA - RENAVAM / EXERC 01188266974/2024 - 8.427,41 - **ARTHUR MARCONDES MARAWIESKI - 115610629-01 -** 14436074-5 - IPVA - RENAVAM / EXERC 01191888123/2024 - 2.530,39 - **ARTHUR SABINO DAMASCENO - 296074838-71 -** 14431580-4 - IPVA - RENAVAM / EXERC 01041000992/2024 - 2.831,81 - **ARTHUR SANTOS DE SOUZA - 065821399-75 -** 14421930-9 - IPVA - RENAVAM / EXERC 00854535870/2023 - 183,45 - **ARTHUR SEGURA DOS SANTOS - 126910799-29 -** 14440343-6 - IPVA - RENAVAM / EXERC 01406954907/2024 - 2.244,26 - **ARTIDONIO SILVA FARIA - 232155429-00 -** 14421745-4 - IPVA - RENAVAM / EXERC 00456500634/2023 - 185,68 - **ARTUR FERLE - 222632419-49 -** 14428448-8 - IPVA - RENAVAM / EXERC 00200124595/2024 - 3.135,08 - **ARTUR HENRIQUE CAMPOS - 053122529-13 -** 14434573-8 - IPVA - RENAVAM / EXERC 01152671429/2024 - 2.619,40 - **ARTUR HUMBERTO PIANCASTELLI - 559115959-15 -** 14439472-0 - IPVA - RENAVAM / EXERC 00537070044/2024 - 2.298,41 - **ARTUR LUIZ DE MORAIS - 302922129-68 -** 14431366-6 - IPVA - RENAVAM / EXERC 00256215049/2024 - 2.844,90 - **ARTUR RIBEIRO DOS ANJOS - ARTIGOS ELETRONICOS - 14021593/0001-87 -** 14437687-0 - IPVA - RENAVAM / EXERC 01339364651/2024 - 2.443,06 - **ARTUR SOARES DE OLIVEIRA JUNIOR - 045010838-40 -** 14415620-0 - IPVA - RENAVAM / EXERC 01213489226/2024 - 3.428,33 - **ARTUR SOUZA MONTEIRO - 483273609-49 -** 14413245-9 - IPVA - RENAVAM / EXERC 01196096900/2024 - 3.865,46 - **ARUA DE SOUZA PICELI - 24509508/0001-88 -** 14436445-7 - IPVA - RENAVAM / EXERC 01161002984/2024 - 2.510,84 - **ARUAN BARBOSA COLOMBO - 094770219-97 -** 14410341-6 - IPVA - RENAVAM / EXERC 00487774400/2024 - 4.636,99 - **ARUANE MARTINELI LOPES - 043229559-32 -** 14404810-5 - IPVA - RENAVAM / EXERC 00218318243/2023 - 157,14 - **ARVELINA BEZ MONTEIRO - 007752339-35 -** 14417572-7 - IPVA - RENAVAM / EXERC 01067134538/2024 - 2.923,45 - **ARVORI PINTO MOREIRA JUNIOR - 081732019-94 -** 14433780-8 - IPVA - RENAVAM / EXERC 00394471725/2024 - 2.663,81 - 14441505-1 - IPVA - RENAVAM / EXERC 00170778371/2024 - 2.160,65 - **ARY ARAUJO - 318298309-10 -** 14414047-8 - IPVA - RENAVAM / EXERC 01250786905/2024 - 3.700,63 - **ARY JOSE WERLANG - 632984909-97 -** 14425535-6 - IPVA - RENAVAM / EXERC 01041609385/2024 - 3.920,54 - **ARY PEDRO GUERRA - 002068309-04 -** 14410040-9 - IPVA - RENAVAM / EXERC 01187708485/2024 - 4.758,11 - **ARYADINE RODRIGUES SCOPEL - 101751739-82 -** 14417677-4 - IPVA - RENAVAM / EXERC 00898732530/2024 - 2.881,61 - **ASAFE ALVES COSTA - 081573819-67 -** 14397286-0 - IPVA - RENAVAM / EXERC 00450296210/2023 - 210,60 - **ASAHI TRANSPORTES E LOGISTICA LTDA - 12128342/0001-70 -** 14437382-0 - IPVA - RENAVAM / EXERC 00592343570/2024 - 2.470,42 - **ASC MAQUINAS E SERVICOS LTDA - 16934516/0001-43 -** 14412866-4 - IPVA - RENAVAM / EXERC 00576751294/2024 - 3.928,22 - **ASCENCIO APARECIDO BARREIRA - 070299419-77 -** 14434614-9 - IPVA - RENAVAM / EXERC 01217103608/2024 - 2.615,69 - **ASCOMAR CONTABILIDADE LTDA - 05508936/0001-41 -** 14426178-0 - IPVA - RENAVAM / EXERC 01053757791/2024 - 3.622,17 - **ASD TRANSPORTES LTDA - 09049987/0001-03 -** 14443755-1 - IPVA - RENAVAM / EXERC 00117035831/2024 - 1.862,92 - **ASEKURO CORRETORA DE SEGUROS - LTDA - 21263890/0001-02 -** 14409680-0 - IPVA - RENAVAM / EXERC 01122823557/2024 - 4.900,23 - **ASFALTO RAPIDO - EIRELI - 26044157/0001-02 -** 14443044-1 - IPVA - RENAVAM / EXERC 00490624936/2024 - 1.966,52 - **ASG - COMERCIO E SERVICOS PARA CONSTRUCAO LTDA - 34879311/0001-94 -** 14409192-2 - IPVA - RENAVAM / EXERC 01288196200/2024 - 5.138,50 - **ASS APOIO ADMINISTRATIVO LTDA - 22430489/0001-74 -** 14419496-9 - IPVA - RENAVAM / EXERC 00514143436/2024 - 2.270,85 - **ASSESSORIA DE MARKETING FAGUNDES & CO LTDA - 39871725/0001-90 -** 14430482-9 - IPVA - RENAVAM / EXERC 01411027903/2024 - 2.923,36 - **ASSESSORIA EXTRAJUDICIAL SOLUCAO FINANCEIRA EIRELI - 37644512/0001-09 -** 14427454-7 - IPVA - RENAVAM / EXERC 01236636675/2024 - 3.288,20 - **ASSIS GURGACZ NETO - 527681042-72 -** 14407639-7 - IPVA - RENAVAM / EXERC 01406045559/2024 - 6.004,99 - **ASSISTENCIA CURITIBA LTDA - 22789202/0001-05 -** 14410930-9 - IPVA - RENAVAM / EXERC 01167059490/2024 - 4.434,13 - **ASSOC EDUC DAS IGREJAS EV ASSEMBL DE DEUS NO EST DO PAR - 77387363/0001-56 -** 14432730-6 - IPVA - RENAVAM / EXERC 00348287054/2024 - 2.740,41 - **ASSOC. FUTURO DO AMANHA DE CATADORES DE PAPEIS, APARAS - 06234334/0001-06 -** 14445487-1 - IPVA - RENAVAM / EXERC 00191100986/2024 - 1.434,44 - **ASSOCIACAO BENEFICENTE NOSSA SENHORA DO PERPETUO SOCORR - 80618085/0001-05 -** 14410197-9 - IPVA - RENAVAM / EXERC 01380476566/2024 - 4.701,71 - **ASSOCIACAO DE COMUNICACAO E DESENVOLVIMENTO CULTURAL E - 09571974/0001-08 -** 14411177-0 - IPVA - RENAVAM / EXERC 01218717057/2024 - 4.351,05 - **ASSOCIACAO LIBER TRUCK PROTECAO VEICULAR - 46332593/0001-94 -** 14417019-9 - IPVA - RENAVAM / EXERC 01005660147/2024 - 3.041,29 - **ASSOCIACAO PARANAENSE DE ESTUDOS DO DIREITO - 04393667/0001-52 -** 14410269-0 - IPVA - RENAVAM / EXERC 01073574315/2024 - 4.673,28 - **ASSUNCIONE DE JESUS PASTORELLO RAMPI - 717952609-63 -** 14418889-6 - IPVA - RENAVAM / EXERC 00996928146/2024 - 2.492,45 - **ASTERIA BACKES IMMIG - 022620329-80 -** 14444383-7 - IPVA - RENAVAM / EXERC 00999436570/2024 - 1.747,29 - **ASTORGA TENIS CLUB - 75349605/0001-91 -** 14423538-0 - IPVA - RENAVAM / EXERC 00272499226/2023 - 154,19 - **ASTORTECNICA ANALISE EIRELI - 15919225/0001-13 -** 14424263-7 - IPVA - RENAVAM / EXERC 01174505831/2024 - 4.999,81 - **ASTRAL REPRESENTACAO COMERCIAL LTDA - 07016369/0001-31 -** 14427094-0 - IPVA - RENAVAM / EXERC 01344866830/2024 - 3.338,67 - **ASTRID VIEIRA MEYER FREITAS - 079381529-00 -** 14401500-2 - IPVA - RENAVAM / EXERC 00845199196/2023 - 174,01 - **ASTROGILDO CAMARGO - 976109179-15 -** 14397800-1 - IPVA - RENAVAM / EXERC 00844707929/2023 - 198,37 - **ASTROGILDO NEVES - 017619199-20 -** 14430857-3 - IPVA - RENAVAM / EXERC 00593973054/2024 - 2.886,79 - **AT GESSO LTDA - 17365281/0001-89 -** 14406877-7 - IPVA - RENAVAM / EXERC 01151906147/2024 - 6.770,18 - **ATACADAO TOP REAL CURIUVA LTDA - 32843568/0001-60 -** 14445105-8 - IPVA - RENAVAM / EXERC 00122733100/2024 - 1.591,15 - **ATACADO DE BEBIDAS DI ZANELLA LTDA - 02931678/0001-13 -** 14399405-8 - IPVA - RENAVAM / EXERC 00843488603/2023 - 178,50 - **ATAIDE ANTONIO BORGES JUNIOR - 078297989-07 -** 14411338-1 - IPVA - RENAVAM / EXERC 01163469057/2024 - 4.307,36 - **ATAIDE CLARO - 210432809-87 -** 14432235-5 - IPVA - RENAVAM / EXERC 01080954306/2024 - 2.773,56 - **ATAIDE MARIANO ALVES - 018769909-70 -** 14398336-6 - IPVA - RENAVAM / EXERC 00864654812/2023 - 189,26 - **ATAIDES APARECIDO DA SILVA - 277207139-15 -** 14404262-0 - IPVA - RENAVAM / EXERC 00807821756/2023 - 162,27 - **ATAIDES CARLOS PINHEIRO - 016039159-82 -** 14430970-7 - IPVA - RENAVAM / EXERC 01055835790/2024 - 2.877,45 - **ATAIDES PIRES - 091688429-53 -** 14417975-7 - IPVA - RENAVAM / EXERC 01169415820/2024 - 2.777,75 - **ATAIR JOAO SARAIVA MOREIRA - 798162319-72 -** 14396163-0 - IPVA - RENAVAM / EXERC 00991552598/2023 - 238,89 - **ATAIS OLIVEIRA DA SILVA - 052327589-77 -** 14416656-6 - IPVA - RENAVAM / EXERC 00203075706/2024 - 3.135,08 - **ATALAIA COMERCIO TRANSPORTE E LOGISTICA LTDA - 49796574/0001-07 -** 14423736-6 - IPVA - RENAVAM / EXERC 01383218339/2024 - 10.436,76 - **ATALIBA JOSE DE SOUZA FILHO - 466032479-68 -** 14443135-9 - IPVA - RENAVAM / EXERC 01030648597/2024 - 1.954,68 - **ATALIBIO FERNANDES DOS SANTOS - 718588739-91 -** 14421799-3 - IPVA - RENAVAM / EXERC 00866194177/2023 - 183,45 - **ATANAIL VIANA MENDES - 065315449-61 -** 14422460-4 - IPVA - RENAVAM / EXERC 00839170548/2023 - 178,50 - **ATAQUE SERVICOS DE SEGURANCA E VIGILANCIA LTDA - 07201112/0001-50 -** 14441705-4 - IPVA - RENAVAM / EXERC 00558234828/2024 - 2.127,22 - **ATAUA DE ARAUJO - 064924629-20 -** 14411247-4 - IPVA - RENAVAM / EXERC 01026302592/2024 - 4.330,11 - **ATENA COMERCIO DE PRODUTOS ELETRONICOS LTDA - 03162448/0001-08 -** 14406253-1 - IPVA - RENAVAM / EXERC 00307763773/2024 - 8.324,65 -

Diário Oficial Certificado Digitalmente
O Departamento de Imprensa Oficial do Estado do Paraná, de garantia de autenticidade deste documento, desde que visualizado através do site http://www.imprensaoficial.pr.gov.br

ATHENA TRANSPORTES LTDA - 23823268/0001-29 - 14413274-2 - IPVA - RENAVAM / EXERC 00513611800/2024 - 3.852,62 - **ATHOS GUILHERME LOPES DE FREITAS - 282592888-77 -** 14432883-3 - IPVA - RENAVAM / EXERC 00451608291/2024 - 2.733,69 - **ATHOS OLIVEIRA DE MARTINEZ - 088985309-60 -** 14441012-2 - IPVA - RENAVAM / EXERC 01080027421/2024 - 2.190,02 - **ATHOS OPERADORA DE TURISMO LTDA. - 22037870/0001-78 -** 14430081-5 - IPVA - RENAVAM / EXERC 01044742361/2024 - 2.958,86 - **ATILA DO AMARAL CERINO - 029211189-47 -** 14396450-7 - IPVA - RENAVAM / EXERC 00882872710/2023 - 231,39 - **ATILIO DE PAULA - 770638219-20 -** 14421021-2 - IPVA - RENAVAM / EXERC 00830548521/2023 - 214,37 - **ATILIO FADEL DE MELLO - 058497129-09 -** 14409254-6 - IPVA - RENAVAM / EXERC 01095153894/2024 - 5.117,51 - **ATILIO FERREIRA DE LIMA - 508595289-87 -** 14420565-0 - IPVA - RENAVAM / EXERC 01071383717/2024 - 1.773,82 - **ATILIO FORMAGIO NETO - 921950599-15 -** 14406733-9 - IPVA - RENAVAM / EXERC 01353921287/2024 - 6.996,28 - **ATILIO KIRNEV - 502721609-20 -** 14406570-0 - IPVA - RENAVAM / EXERC 01300800116/2024 - 7.432,85 - **ATIVA CLINICA DA MULHER S/S. - 07164378/0001-70 -** 14405693-0 - IPVA - RENAVAM / EXERC 01357018514/2024 - 15.369,54 - **ATMO ROBERTO LORENZI - 103149719-63 -** 14412463-4 - IPVA - RENAVAM / EXERC 01126851172/2024 - 4.025,63 - **ATOS FABIANO TREVISAN - 059846319-46 -** 14399774-0 - IPVA - RENAVAM / EXERC 00841007616/2023 - 178,50 - **ATUAL CONSULTORIA E SISTEMAS LTDA - 07910280/0001-14 -** 14406923-4 - IPVA - RENAVAM / EXERC 01114187353/2024 - 6.700,22 - **AUBNER LYRA JUNIOR - 205713139-49 -** 14415298-0 - IPVA - RENAVAM / EXERC 00490440630/2024 - 3.484,18 - **AUCERLANDIA MORAES DOS SANTOS - 101623776-65 -** 14396524-4 - IPVA - RENAVAM / EXERC 00877386200/2023 - 231,39 - **AUDAZ COMERCIO DE VESTUARIO LTDA - 47159448/0001-16 -** 14433806-5 - IPVA - RENAVAM / EXERC 00326533419/2024 - 2.663,81 - **AUDEIR DE FATIMA FARIAS AUED - 634360009-49 -** 14405857-7 - IPVA - RENAVAM / EXERC 01369684484/2024 - 10.564,34 - **AUDEIR MEIRELES ALVES - 038751176-89 -** 14430552-3 - IPVA - RENAVAM / EXERC 00472370979/2024 - 2.914,17 - **AUDES VINICIUS CHERMONT DE CARVALHO - 326738138-02 -** 14414945-9 - IPVA - RENAVAM / EXERC 01400443587/2024 - 3.537,12 - **AUDIO TECH PRODUTOS ELETRONICOS LTDA - 36889741/0001-12 -** 14407371-1 - IPVA - RENAVAM / EXERC 01346053585/2024 - 6.219,28 - **AUDIOCLINICA COMERCIAL LTDA - 10832659/0001-68 -** 14406469-0 - IPVA - RENAVAM / EXERC 01242595101/2024 - 7.635,16 - **AUGUSTA DE SOUZA ALMEIDA - 531774609-49 -** 14443234-7 - IPVA - RENAVAM / EXERC 01401835047/2024 - 1.939,75 - **AUGUSTINHO JUNIOR LUNARDI - 033044049-70 -** 14428450-0 - IPVA - RENAVAM / EXERC 00149175582/2024 - 3.135,08 - **AUGUSTINHO DE ANDRADE - 805398909-87 -** 14398746-9 - IPVA - RENAVAM / EXERC 01228585552/2023 - 184,40 - **AUGUSTINHO LEITE - 359180639-00 -** 14432229-0 - IPVA - RENAVAM / EXERC 01118855415/2024 - 2.773,56 - **AUGUSTINHO MICHALIZEN - 651232209-68 -** 14427715-5 - IPVA - RENAVAM / EXERC 00283840358/2024 - 3.245,57 - **AUGUSTINHO NOVATSKI - 368759109-34 -** 14434793-5 - IPVA - RENAVAM / EXERC 01237144792/2024 - 2.609,31 - **AUGUSTINHO PEREIRA FELISBINO - 322268709-97 -** 14404212-3 - IPVA - RENAVAM / EXERC 00804997683/2023 - 162,27 - **AUGUSTINHO POLAZZO - 193144939-20 -** 14418397-5 - IPVA - RENAVAM / EXERC 01141755944/2024 - 2.639,54 - **AUGUSTINHO RIBEIRO DE FARIA - 109216939-31 -** 14421869-8 - IPVA - RENAVAM / EXERC 00846427907/2023 - 183,45 - **AUGUSTO ALEXANDRE SALVADOR - 062001519-54 -** 14409348-8 - IPVA - RENAVAM / EXERC 01175927330/2024 - 5.070,30 - **AUGUSTO ALVES PEREIRA - 080714519-08 -** 14413012-0 - IPVA - RENAVAM / EXERC 01102294443/2024 - 3.914,78 - **AUGUSTO AMHOF - 022700989-43 -** 14400117-6 - IPVA - RENAVAM / EXERC 00850520550/2023 - 178,50 - **AUGUSTO ANTONIO DOS REIS - 085254939-37 -** 14395765-9 - IPVA - RENAVAM / EXERC 00201773376/2023 - 532,75 - **AUGUSTO BRUEL - 054235869-76 -** 14431942-7 - IPVA - RENAVAM / EXERC 01305073280/2024 - 2.805,55 - **AUGUSTO CARNEIRO - 888716146-15 -** 14398261-0 - IPVA - RENAVAM / EXERC 00867194880/2023 - 189,26 - **AUGUSTO CELESTINO FARFUS DOS SANTOS JUNIOR - 008336469-23 -** 14410318-1 - IPVA - RENAVAM / EXERC 01022585026/2024 - 4.647,85 - **AUGUSTO CESAR CHRISTOVAM MOREIRA - 084289028-95 -** 14425205-5 - IPVA - RENAVAM / EXERC 00223137731/2024 - 4.134,18 - **AUGUSTO CESAR DA ROCHA GONCALVES - 874198079-49 -** 14421011-5 - IPVA - RENAVAM / EXERC 00917632435/2023 - 216,46 - **AUGUSTO CESAR DA SILVA - 064656499-42 -** 14396370-5 - IPVA - RENAVAM / EXERC 00952641194/2023 - 238,89 - **AUGUSTO CEZAR GOTARDO RAMOS - 071264789-92 -** 14441566-3 - IPVA - RENAVAM / EXERC 01270057151/2024 - 2.149,87 - **AUGUSTO CORDEIRO - 696795689-20 -** 14438080-0 - IPVA - RENAVAM / EXERC 01113487264/2024 - 2.411,63 - **AUGUSTO DALLAGNOL - 394870409-00 -** 14444596-1 - IPVA - RENAVAM / EXERC 00352827688/2024 - 1.716,86 - **AUGUSTO DANIEL NOVAES CABREIRA - 005775421-76 -** 14442859-5 - IPVA - RENAVAM / EXERC 01112603163/2024 - 1.991,79 - **AUGUSTO DARLEY RAMOS MARTINS - 306326419-91 -** 14406866-1 - IPVA - RENAVAM / EXERC 01384903930/2024 - 6.776,93 - **AUGUSTO DE ALBUQUERQUE DA SILVA - 088304509-52 -** 14426667-6 - IPVA - RENAVAM / EXERC 01026252455/2024 - 3.404,98 - **AUGUSTO DE CARLOS CARRARO - 006246519-83 -** 14411300-4 - IPVA - RENAVAM / EXERC 01050057551/2024 - 4.317,07 - **AUGUSTO DRABECKI - 123850939-87 -** 14426397-9 - IPVA - RENAVAM / EXERC 01076835586/2024 - 3.523,30 - 14426963-2 - IPVA - RENAVAM / EXERC 00326175407/2024 - 3.361,71 - 14438909-3 - IPVA - RENAVAM / EXERC 00228840198/2024 - 2.348,01 - **AUGUSTO FRANINI DOS SANTOS - 118098139-13 -** 14415914-4 - IPVA - RENAVAM / EXERC 01180885586/2024 - 3.369,01 - **AUGUSTO GABRIEL ARAUJO - 090624369-60 -** 14415978-0 - IPVA - RENAVAM / EXERC 01397392794/2024 - 3.356,38 - **AUGUSTO GUILHERME WOBETO BORGES - 100813929-74 -** 14425967-0 - IPVA - RENAVAM / EXERC 01047167040/2024 - 3.718,76 - **AUGUSTO HOYER GARCIA MIRANDA - 059703389-74 -** 14419181-1 - IPVA - RENAVAM / EXERC 01052824908/2024 - 2.382,73 - **AUGUSTO JORGE CARDOSO - 603848679-87 -** 14419617-1 - IPVA - RENAVAM / EXERC 01199648245/2024 - 2.229,58 - **AUGUSTO JORGE DUDA - 531590129-72 -** 14422593-7 - IPVA - RENAVAM / EXERC 00845403249/2023 - 174,01 - **AUGUSTO JOSE BITTENCOURT - 546807359-53 -** 14409364-0 - IPVA - RENAVAM / EXERC 00496431889/2024 - 5.058,11 - **AUGUSTO JOSE SEGALLA - 200620109-30 -** 14432644-0 - IPVA - RENAVAM / EXERC 01278817090/2024 - 2.743,85 - **AUGUSTO MACHADO DE OLIVEIRA - 129769678-65 -** 14436122-9 - IPVA - RENAVAM / EXERC 01140407500/2024 - 2.527,85 - **AUGUSTO MARTINS RIBAS AMAZONAS DE ALMEIDA - 088193059-84 -** 14407884-5 - IPVA - RENAVAM / EXERC 01164190277/2024 - 5.819,02 - 14409143-4 - IPVA - RENAVAM / EXERC 01132083041/2024 - 5.173,22 - **AUGUSTO MORIMOTO NERI - 047569499-67 -** 14406590-5 - IPVA - RENAVAM / EXERC 01107364083/2024 - 7.371,55 - **AUGUSTO ONISKA - 440568189-91 -** 14405294-3 - IPVA - RENAVAM / EXERC 00208896325/2023 - 154,19 - **AUGUSTO PANHAN - 101529039-68 -** 14401192-9 - IPVA - RENAVAM / EXERC 00824494741/2023 - 174,01 - **AUGUSTO PINOTTI JUNIOR - 026100449-25 -** 14400410-8 - IPVA - RENAVAM / EXERC 00840024177/2023 - 178,50 - **AUGUSTO RISSI - 166887249-87 -** 14436141-5 - IPVA - RENAVAM / EXERC 01122059164/2024 - 2.526,73 - **AUGUSTO ROGERIO RODRIGUES DELAPRIA - 072154199-24 -** 14429008-9 - IPVA - RENAVAM / EXERC 01059198670/2024 - 3.063,98 - **AUGUSTO SEVERO PRESTES DA SILVA - 856685249-49 -** 14412477-4 - IPVA - RENAVAM / EXERC 01216688025/2024 - 4.022,99 - **AUGUSTO TCHIKUNGA LUMINGU - 013707949-40 -** 14436154-7 - IPVA - RENAVAM / EXERC 01318450630/2024 - 2.526,02 - **AULO AUGUSTO PRATO - 109304798-40 -** 14438324-9 - IPVA - RENAVAM / EXERC 01411740952/2024 - 2.389,77 - **AURA ALEJANDRA RODRIGUEZ PENA - 801973019-24 -** 14414906-8 - IPVA - RENAVAM / EXERC 01205973840/2024 - 3.546,64 - **AUREA DA LUZ - 034177179-14 -** 14397846-0 - IPVA - RENAVAM / EXERC 00845747720/2023 - 198,37 - **AUREA DIAS DE LARA DOS SANTOS - 033560389-07 -** 14398097-9 - IPVA - RENAVAM / EXERC 00865509549/2023 - 189,26 - **AUREA GONCALVES DE SOUZA - 019266669-09 -** 14400142-7 - IPVA - RENAVAM / EXERC 00825581010/2023 - 178,50 - **AUREA LUIZ BARCELLOS - 876158949-72 -** 14427883-6 - IPVA - RENAVAM / EXERC 01166897262/2024 - 3.223,10 - **AURECI ANTONIO VIEIRA - 877226319-91 -** 14431335-6 - IPVA - RENAVAM / EXERC 01287883157/2024 - 2.848,08 - **AURELI DA SILVA - 404983369-72 -** 14428311-2 - IPVA - RENAVAM / EXERC 00566002760/2024 - 3.148,86 - **AURELINO DA SILVA PORTO - 284623359-49 -** 14437879-2 - IPVA - RENAVAM / EXERC 01205626180/2024 - 2.427,35 - **AURELINO DOS SANTOS OLIVEIRA - 334136061-15 -** 14411930-4 - IPVA - RENAVAM / EXERC 00902712020/2024 - 4.152,35 - **AURELIO ALVES - 024028379-18 -** 14418725-3 - IPVA - RENAVAM / EXERC 01128385799/2024 - 2.540,46 - **AURELIO BERALDO - 108679459-15 -** 14404475-4 - IPVA - RENAVAM / EXERC 00797388516/2023 - 162,27 - **AURELIO DA CUNHA - 023910659-81 -** 14429456-4 - IPVA - RENAVAM / EXERC 00332036669/2024 - 3.018,08 - **AURELIO GERALDO KORELO & CIA LTDA - 10948491/0001-50 -** 14409241-4 - IPVA - RENAVAM / EXERC 01049891551/2024 - 5.118,07 - **AURELISA BARBOSA RODRIGUES - 258981839-49 -** 14424178-9 - IPVA - RENAVAM / EXERC 00549507914/2024 - 5.136,33 - **AURELIZIO COSTA - 635311199-15 -** 14427414-8 - IPVA - RENAVAM / EXERC 00157608999/2024 - 3.295,56 - **AURENICE MEDIANEIRA DAL MOLIN DA LUZ - 761570919-91 -** 14434725-0 - IPVA - RENAVAM / EXERC 01223087317/2024 - 2.610,69 - **AURENIR CAILLEAUX - 313033319-34 -** 14435452-4 - IPVA - RENAVAM / EXERC 00405865945/2024 - 2.566,26 - **AUREO NOVAES JUNIOR - 351772268-59 -** 14409053-5 - IPVA - RENAVAM / EXERC 01229101672/2024 - 5.211,87 - **AURI DA LUZ - 669649709-91 -** 14395755-1 - IPVA - RENAVAM / EXERC 00228778522/2023 - 1.188,37 - **AURIEL DAMIAO ALVES DOS SANTOS - 112466019-40 -** 14436514-3 - IPVA - RENAVAM / EXERC 01236242626/2024 - 2.509,77 - **AURINO DE SOUZA NERIS JUNIOR - 121680349-82 -** 14400797-2 - IPVA - RENAVAM / EXERC 00835732576/2023 - 178,50 - **AURIOS CAVALLI - 031376469-79 -** 14423629-7 - IPVA - RENAVAM / EXERC 01287558329/2023 - 150,23 - **AURISMAR ZONATTO JUNIOR - 631631791-34 -** 14418449-1 - IPVA - RENAVAM / EXERC 01084740947/2024 - 2.632,37 - **AURIZELIA SOUZA - 009192359-05 -** 14410632-6 - IPVA - RENAVAM / EXERC 01206280295/2024 - 4.519,20 - **AURORA DO SOCORRO SOUZA MORAES - 635655792-34 -** 14412327-1 - IPVA - RENAVAM / EXERC 01278654086/2024 - 4.044,44 - **AURORA CREMONIZI GONCALES - 884061999-20 -** 14425865-7 - IPVA - RENAVAM / EXERC 01193405979/2024 - 3.760,45 - **AURORA FUMIE DOI - 234087829-20 -** 14444882-0 - IPVA - RENAVAM / EXERC 00460018280/2024 - 1.655,71 - **AURORA MORAES DE LARA CASTRO - 11673059/0001-67 -** 14435105-3 - IPVA - RENAVAM / EXERC 00594005302/2024 - 2.588,26 - **AURORA PATRICIA RIBEIRO - 053002389-02 -** 14425373-6 - IPVA - RENAVAM / EXERC 00363841547/2024 - 4.021,75 - **AUTEN PRO INOVACAO E TECNOLOGIA AGRICOLA LTDA - 35835121/0001-38 -** 14418666-4 - IPVA - RENAVAM / EXERC 01299209227/2024 - 2.564,32 - **AUTO BOX 33 VEICULOS LTDA - 50387597/0001-47 -** 14411242-3 - IPVA - RENAVAM / EXERC 01032448668/2024 - 4.330,11 - **AUTO CENTER BUENINHO AUTO PECAS E ACESSORIOS PARA VEICU - 08613191/0001-79 -** 14432012-3 - IPVA - RENAVAM / EXERC 00343050358/2024 - 2.799,14 - **AUTO CENTER LANDOSKI LTDA - 00149840/0001-10 -** 14441542-6 - IPVA - RENAVAM / EXERC 01023684419/2024 - 2.155,51 - **AUTO MECANICA BBC LTDA ME - 11355634/0001-83 -** 14434948-2 - IPVA - RENAVAM / EXERC 00110878825/2024 - 2.597,93 - **AUTO MECANICA JP LTDA - 14761568/0001-30 -** 14436371-0 - IPVA - RENAVAM / EXERC 01147672960/2024 - 2.514,07 - **AUTO MECANICA NEGUINHO LTDA - 08453424/0001-13 -** 14431491-3 - IPVA - RENAVAM / EXERC 00982257457/2024 - 2.837,08 - **AUTO PLUS VEICULOS LTDA - 28254919/0001-20 -** 14428023-7 - IPVA - RENAVAM / EXERC 01320486670/2024 - 3.193,87 - **AUTO POSTO ARAPUCANA LTDA - 16778340/0001-88 -** 14426414-2 - IPVA - RENAVAM / EXERC 00999625683/2024 - 3.514,18 - **AUTO POSTO BIG LTDA - 09203116/0001-00 -** 14428657-0 - IPVA - RENAVAM / EXERC 00322452449/2024 - 3.116,59 - 14429089-5 - IPVA - RENAVAM / EXERC 01038017642/2024 - 3.055,85 - **AUTO POSTO BORBA GATO LTDA - 01199253/0001-07 -** 14426087-2 - IPVA - RENAVAM / EXERC 01062899587/2024 - 3.664,89 - **AUTO POSTO CAPITAL DE MARIALVA LTDA - 06149540/0001-18 -** 14416278-1 - IPVA - RENAVAM / EXERC 00131286960/2024 - 3.253,54 - **AUTO POSTO CHICAGO - LTDA - 08270496/0001-25 -** 14425717-0 - IPVA - RENAVAM / EXERC 00197609058/2024 - 3.839,24 - **AUTO POSTO COSTA ESMERALDA LTDA - 05239180/0001-82 -** 14409018-7 - IPVA - RENAVAM / EXERC 00993906095/2024 - 5.238,55 - **AUTO**

POSTO FRONTIN LTDA - 02380217/0001-08 - 14436191-1 - IPVA - RENAVAM / EXERC 00567131882/2024 - 2.523,75 - **AUTO POSTO GLEBA ESPERANCA LTDA - 26218738/0001-13 -** 14439788-6 - IPVA - RENAVAM / EXERC 01204329408/2024 - 2.277,38 - **AUTO POSTO INTERLAGOS LTDA - 15112277/0001-83 -** 14434269-0 - IPVA - RENAVAM / EXERC 01037084354/2024 - 2.634,55 - **AUTO POSTO MACARICO LTDA - 80797350/0001-60 -** 14407341-0 - IPVA - RENAVAM / EXERC 01017194251/2024 - 6.237,17 - **AUTO POSTO OLARIA LTDA - 18880711/0001-63 -** 03683807-8 - ICMS - EPAF 80066910 - 4.559.164,36 - **AUTO POSTO PITANGUI LTDA - 76158278/0001-53 -** 14430874-3 - IPVA - RENAVAM / EXERC 00959265562/2024 - 2.886,27 - **AUTO POSTO TANCREDO LTDA - 05405296/0001-44 -** 14424199-1 - IPVA - RENAVAM / EXERC 00481509887/2024 - 5.083,39 - **AUTO POSTO TANGUA LTDA - 02360185/0001-70 -** 14407228-6 - IPVA - RENAVAM / EXERC 00279475438/2024 - 6.365,66 - **AUTO POSTO VILA GUARANI EIRELI - 21119070/0001-33 -** 14426208-5 - IPVA - RENAVAM / EXERC 00496938800/2024 - 3.606,54 - **AUTO RACE MULTIMARCAS COMERCIO DE VEICULOS LTDA - 02584556/0001-06 -** 14410271-1 - IPVA - RENAVAM / EXERC 01065624155/2024 - 4.673,28 - **AUTO SOCORRO ZELAO LTDA - 18416053/0001-53 -** 14413743-4 - IPVA - RENAVAM / EXERC 01199315742/2024 - 3.752,60 - **AUTO STORE AUTO CENTER LTDA - 39825212/0001-43 -** 14430421-7 - IPVA - RENAVAM / EXERC 00921472781/2024 - 2.927,60 - **AUTO TOP LONDRINA LTDA - 37564363/0001-60 -** 14409711-4 - IPVA - RENAVAM / EXERC 01068095030/2024 - 4.888,99 - **AUTO VIDROS PINHAIS LTDA - 20102343/0001-74 -** 14434845-1 - IPVA - RENAVAM / EXERC 01201600119/2024 - 2.607,23 - **AUTOASIA BRASIL SERVICOS E COMERCIO DE VEICULOS MOTOS E - 20409658/0001-69 -** 14435510-5 - IPVA - RENAVAM / EXERC 01121808171/2024 - 2.562,75 - **AUTOESTE VEICULOS LTDA - 01486418/0001-13 -** 14412828-1 - IPVA - RENAVAM / EXERC 01222495454/2024 - 3.934,42 - **AUTOLINE CASCAVEL COMERCIO DE VEICULOS LTDA. - 38318464/0001-13 -** 14408201-0 - IPVA - RENAVAM / EXERC 01102415763/2024 - 5.600,02 - **AUTOMOVEIS MATINHOS LTDA - 33427150/0001-35 -** 14409749-1 - IPVA - RENAVAM / EXERC 01249851995/2024 - 4.874,44 - **AUTOPW COMERCIO DE AUTOMOVEIS EIRELI - ME - 21532571/0001-47 -** 14429416-5 - IPVA - RENAVAM / EXERC 00469937700/2024 - 3.021,26 - **AUTOTRADECAR COMERCIO E LOCACAO DE VEICULOS LTDA - 19603477/0001-90 -** 14429541-2 - IPVA - RENAVAM / EXERC 01197043370/2024 - 3.011,09 - **AUZENIRA PEREIRA SOUZA - 802224639-53 -** 14436707-3 - IPVA - RENAVAM / EXERC 01218880462/2024 - 2.493,23 - **AUZIRES DE LIMA NETO - 109112817-03 -** 14395908-2 - IPVA - RENAVAM / EXERC 00837634164/2023 - 302,07 - **AVACIR RODRIGUES - 027975929-05 -** 14443432-3 - IPVA - RENAVAM / EXERC 00836768132/2024 - 1.913,20 - **AVALIARE ASSESSORIA IMOBILIARIA LTDA - 01650096/0001-04 -** 14412097-3 - IPVA - RENAVAM / EXERC 01050182259/2024 - 4.112,78 - **AVALON TAXI AEREO LTDA - 05345204/0001-88 -** 14406134-9 - IPVA - RENAVAM / EXERC 01027136912/2024 - 8.741,36 - **AVANDIR GALDINO - 022803899-59 -** 14437427-4 - IPVA - RENAVAM / EXERC 00558786570/2024 - 2.468,03 - **AVANI SALGADO - 257122179-53 -** 14421911-2 - IPVA - RENAVAM / EXERC 00868262366/2023 - 183,45 - **AVANI TEREZINHA BAHRI - 027168549-20 -** 14415157-7 - IPVA - RENAVAM / EXERC 00559491077/2024 - 3.507,48 - **AVATTA THAYANE DE OLIVEIRA - 080156769-67 -** 14402631-4 - IPVA - RENAVAM / EXERC 00801161452/2023 - 170,95 - **AVELINO DANIEL DIAS - 094578289-68 -** 14428851-3 - IPVA - RENAVAM / EXERC 01329769241/2024 - 3.086,60 - **AVELINO DE LIMA APOLINARIO JUNIOR - 100537299-35 -** 14412739-0 - IPVA - RENAVAM / EXERC 00995322023/2024 - 3.963,82 - **AVELINO PINTO NOGUEIRA JUNIOR - 206551189-34 -** 14409197-3 - IPVA - RENAVAM / EXERC 01104481054/2024 - 5.136,00 - **AVELINO RIBEIRO SILVA - 252937299-34 -** 14432043-3 - IPVA - RENAVAM / EXERC 01336869159/2024 - 2.794,55 - **AVIARIO GUAIPECAS LTDA - 23074245/0001-69 -** 14435197-5 - IPVA - RENAVAM / EXERC 00998789836/2024 - 2.580,74 - **AVILA COMERCIO DE COMBUSTIVEIS LTDA - 31098682/0001-40 -** 14440370-3 - IPVA - RENAVAM / EXERC 00667316124/2024 - 2.240,51 - **AVILDA SUELY LARA BATISTA RIBAS - 323168449-87 -** 14442949-4 - IPVA - RENAVAM / EXERC 00596065701/2024 - 1.984,31 - **AVINORTE SOLUCOES AVICOLAS LTDA - 35444558/0001-40 -** 14417358-9 - IPVA - RENAVAM / EXERC 00148931324/2024 - 2.970,78 - **AVM COMERCIO DE HORTIFRUTIGRANJEIROS LTDA - 11672527/0001-89 -** 14409386-0 - IPVA - RENAVAM / EXERC 01043912433/2024 - 5.050,71 - **AVT CONSULTORIA EMPRESARIAL LTDA - 10421478/0001-49 -** 14412183-0 - IPVA - RENAVAM / EXERC 00184220564/2024 - 4.087,96 - **AW CORA TRANSPORTES DE CARGAS LTDA ME - 18440817/0001-46 -** 14432281-9 - IPVA - RENAVAM / EXERC 00306789175/2024 - 2.770,04 - **AXEL LUCIANO BRAGANCA TABORDA - 084510749-60 -** 14397361-1 - IPVA - RENAVAM / EXERC 00966814665/2023 - 209,84 - **AYALA APARECIDA LUTZ - 083558429-10 -** 14403708-1 - IPVA - RENAVAM / EXERC 00812463765/2023 - 162,27 - **AYAT HABIB HIJAZI - 011867749-75 -** 14412212-7 - IPVA - RENAVAM / EXERC 01088680779/2024 - 4.085,49 - **AYLTON JOSE DE PAIVA JUNIOR - 052971889-89 -** 14410301-7 - IPVA - RENAVAM / EXERC 01172863528/2024 - 4.653,42 - **AYMAN FAICAL KALAKECHE - 010400939-06 -** 14410157-0 - IPVA - RENAVAM / EXERC 01158644644/2024 - 4.713,82 - **AYMAR SOARES DE SOUZA LIMA FILHO - 032726699-65 -** 14440912-4 - IPVA - RENAVAM / EXERC 01083719774/2024 - 2.198,55 - **AYR FREITAS - 404222169-68 -** 14411639-9 - IPVA - RENAVAM / EXERC 01200865020/2024 - 4.218,84 - **AYSLA DO AMARAL DE OLIVEIRA - 135540589-04 -** 14410688-1 - IPVA - RENAVAM / EXERC 00993788076/2024 - 4.510,14 - **AZC SERVICOS CADASTRAIS EIRELI - 28132044/0001-94 -** 14429867-5 - IPVA - RENAVAM / EXERC 01145137650/2024 - 2.979,01 - **AZEL ELETRICA HIDRAULICA E INCENDIO EIRE - 36703889/0001-10 -** 14411517-1 - IPVA - RENAVAM / EXERC 00564870706/2024 - 4.257,94 - **AZEVEDO E FLORES LTDA - 31497593/0001-77 -** 14427186-6 - IPVA - RENAVAM / EXERC 00597972273/2024 - 3.326,53 - **AZIZ JOSEPH ABDAYEM FILHO - 082178959-70 -** 14417077-6 - IPVA - RENAVAM / EXERC 01093178032/2024 - 3.033,20 - 14440066-6 - IPVA - RENAVAM / EXERC 00452160553/2024 - 2.267,20 - **AZUIL ALEXANDRE PIANARO - 037308499-48 -** 14396389-6 - IPVA - RENAVAM / EXERC 00817102981/2023 - 237,81 - **AZUL COMPANHIA DE SEGUROS GERAIS - 33448150/0002-00 -** 14420757-2 - IPVA - RENAVAM / EXERC 00215848039/2023 - 248,66 - **AZUL COMPANHIA DE SEGUROS GERAIS - 33448150/0011-93 -** 14409388-7 - IPVA - RENAVAM / EXERC 01041052240/2024 - 5.050,71 - **AZULBRAS INDUSTRIA E COMERCIO DE MOVEIS LTDA - 82683061/0001-65 -** 14402494-0 - IPVA - RENAVAM / EXERC 00799851701/2023 - 170,95 - **B & F VEICULOS COMERCIO DE AUTOMOVEIS LTDA - 36050989/0001-95 -** 14407494-7 - IPVA - RENAVAM / EXERC 01052902631/2024 - 6.115,03 - **B 2 - REPARACAO AUTOMOTIVA LTDA - 13409787/0001-91 -** 14409080-2 - IPVA - RENAVAM / EXERC 01254228664/2024 - 5.201,19 - **B C PRODUTOS ALIMENTICIOS LTDA - 44570129/0001-00 -** 14412310-7 - IPVA - RENAVAM / EXERC 01092169137/2024 - 4.049,40 - **B P VIEIRA E CIA LTDA - 13038701/0001-61 -** 14438703-1 - IPVA - RENAVAM / EXERC 01245890392/2024 - 2.359,13 - **B PACETTI - RESTAURANTE - EIRELI - ME - 13430812/0001-19 -** 14437410-0 - IPVA - RENAVAM / EXERC 00913686590/2024 - 2.468,99 - **B S CAR - COMERCIO DE VEICULOS LTDA ME - 16572563/0001-94 -** 14439349-0 - IPVA - RENAVAM / EXERC 00881402443/2024 - 2.307,70 - **B. G. FERREIRA - ME - 19108023/0001-42 -** 14406752-5 - IPVA - RENAVAM / EXERC 01275306036/2024 - 6.930,32 - **B.P. -ADMINISTRACAO E PARTICIPACOES S/S LTDA - 09111791/0001-00 -** 14412381-6 - IPVA - RENAVAM / EXERC 01016887920/2024 - 4.034,09 - **B2 INDUSTRIA E COMERCIO LTDA - 06789066/0001-99 -** 14406507-7 - IPVA - RENAVAM / EXERC 01377175984/2024 - 7.546,94 - **B2M TRANSPORTES LTDA - 06057817/0001-82 -** 14412587-8 - IPVA - RENAVAM / EXERC 01234046242/2024 - 3.999,04 - 14415292-1 - IPVA - RENAVAM / EXERC 01268320274/2024 - 3.484,85 - 14416248-0 - IPVA - RENAVAM / EXERC 01163015102/2024 - 3.267,61 - **BAC CONSTRUTORA LTDA - 50668005/0001-65 -** 14428843-2 - IPVA - RENAVAM / EXERC 01398398699/2024 - 3.090,02 - **BACE ALIMENTOS - EIRELI - 15401358/0001-01 -** 14424539-3 - IPVA - RENAVAM / EXERC 00529405580/2024 - 4.663,75 - **BACKSTAGE - ITINERANT STUDIO LTDA - 13101581/0001-08 -** 14439301-5 - IPVA - RENAVAM / EXERC 00532296842/2024 - 2.310,51 - **BADIA FRANCISCA PIRES - 389242932-49 -** 14415607-2 - IPVA - RENAVAM / EXERC 01193191847/2024 - 3.428,33 - **BAF MARKETING LTDA - 40017771/0001-06 -** 14405915-8 - IPVA - RENAVAM / EXERC 01394388125/2024 - 10.164,76 - **BAF TRANSPORTES DE CARGA LTDA - 28902381/0001-13 -** 14407603-6 - IPVA - RENAVAM / EXERC 01106534295/2024 - 6.037,20 - 14407604-4 - IPVA - RENAVAM / EXERC 01106536263/2024 - 6.037,20 - 14409796-3 - IPVA - RENAVAM / EXERC 01071700046/2024 - 4.853,43 - **BAGGIO MARTINI & CIA LTDA - 22216482/0001-54 -** 14411012-9 - IPVA - RENAVAM / EXERC 01037599583/2024 - 4.401,77 - **BAHA HODAIFA - 013591239-38 -** 14430531-0 - IPVA - RENAVAM / EXERC 01198243845/2024 - 2.918,18 - **BALBINOTI COMERCIO DE VIDROS LTDA - 27227911/0001-02 -** 14443304-1 - IPVA - RENAVAM / EXERC 01116273575/2024 - 1.932,13 - **BALDO ACADEMIA DE GINASTICA E ARTE LTDA - 12948572/0001-86 -** 14445547-9 - IPVA - RENAVAM / EXERC 01075224494/2024 - 1.400,92 - **BALDOMERIO FRANCISCO DE CARVALHO - 147132929-15 -** 14431611-8 - IPVA - RENAVAM / EXERC 01117846382/2024 - 2.827,19 - **BALDRATI E COPAS LTDA - 28230376/0001-01 -** 14406929-3 - IPVA - RENAVAM / EXERC 01343302975/2024 - 6.698,93 - 14433028-5 - IPVA - RENAVAM / EXERC 01124969770/2024 - 2.725,81 - **BALDUINO FERREIRA - 373007689-20 -** 14431678-9 - IPVA - RENAVAM / EXERC 00594153344/2024 - 2.823,60 - **BALTASAR TOSO - 29856874/0001-27 -** 14423729-3 - IPVA - RENAVAM / EXERC 01341022223/2024 - 10.808,48 - **BAM - SERVICOS E PAISAGISMO LTDA - ME - 11216230/0001-09 -** 14417948-0 - IPVA - RENAVAM / EXERC 00512225419/2024 - 2.791,31 - **BANCO BRADESCO FINANCIAMENTOS S.A. - 07207996/0001-50 -** 14396068-4 - IPVA - RENAVAM / EXERC 00973094869/2023 - 267,13 - **BANCO FICSA S/A. - 61348538/0001-86 -** 14420790-4 - IPVA - RENAVAM / EXERC 00899843891/2023 - 242,71 - **BANCO PAN S.A. - 59285411/0001-13 -** 14395770-5 - IPVA - RENAVAM / EXERC 00143962701/2023 - 373,41 - **BANISKI COMERCIO DE VEICULOS LTDA - 26754763/0001-11 -** 14434819-2 - IPVA - RENAVAM / EXERC 01250009755/2024 - 2.608,61 - **BANZAI PARTICIPACOES E EMPREENDIMENTOS LTDA - 24157973/0001-05 -** 14406633-2 - IPVA - RENAVAM / EXERC 01104527348/2024 - 7.248,85 - **BAR AMIGOS DO COWBOY LTDA - 18339209/0001-40 -** 14413722-1 - IPVA - RENAVAM / EXERC 01375941329/2024 - 3.760,29 - **BARATA AVIATION AVIACAO LTDA - 27797303/0001-33 -** 14417053-9 - IPVA - RENAVAM / EXERC 00227274580/2024 - 3.036,02 - **BARATIERI E CONTADORES ASSOCIADOS LTDA - 26108201/0001-09 -** 14427334-6 - IPVA - RENAVAM / EXERC 01191154006/2024 - 3.307,53 - **BARATIM BARATIM LTDA - 11564834/0001-46 -** 14414933-5 - IPVA - RENAVAM / EXERC 00535963246/2024 - 3.539,30 - **BARBARA IOHANA GIESE HOFMANN - 062771049-26 -** 14439199-3 - IPVA - RENAVAM / EXERC 01107730527/2024 - 2.318,46 - **BARBARA KAORI FERNANDES DOI - 017713653-74 -** 14412970-9 - IPVA - RENAVAM / EXERC 01083552411/2024 - 3.919,40 - **BARBARA YUMI OZEKI CAMARGO - 095884769-09 -** 14442967-2 - IPVA - RENAVAM / EXERC 01092225410/2024 - 1.978,96 - **BARBARA ANDREIA DE PAULA SORDI DA SILVEIRA - 036560239-64 -** 14432109-0 - IPVA - RENAVAM / EXERC 00575357835/2024 - 2.791,31 - **BARBARA ARAUJO MATARA - 088214679-37 -** 14403990-4 - IPVA - RENAVAM / EXERC 00804507988/2023 - 162,27 - **BARBARA BOZZA MARTINS - 055739549-62 -** 14410874-4 - IPVA - RENAVAM / EXERC 01348597647/2024 - 4.459,97 - **BARBARA BUENO RODRIGUES - 103962609-26 -** 14411527-9 - IPVA - RENAVAM / EXERC 01338741974/2024 - 4.254,22 - **BARBARA CRISTINA GERTZ - 068057669-07 -** 14437462-2 - IPVA - RENAVAM / EXERC 01095903508/2024 - 2.466,22 - **BARBARA CRISTINA PEREIRA DA SILVA - 084069219-60 -** 14423037-0 - IPVA - RENAVAM / EXERC 00893062740/2023 - 169,21 - **BARBARA DARIENCO DO CARMO - 070126319-96 -** 14417182-9 - IPVA - RENAVAM / EXERC 00456917942/2024 - 3.009,95 - **BARBARA DE ANDRADE ALVES - 065191049-81 -** 14417381-3 - IPVA - RENAVAM / EXERC 01022938913/2024 - 2.969,29 - **BARBARA DE LIMA GIANGARELI - 062705339-45 -** 14416671-0 - IPVA - RENAVAM / EXERC 00326288066/2024 - 3.132,59 - **BARBARA DINIZZ CAVALCANTE - 044832471-74 -** 14426893-8 - IPVA - RENAVAM / EXERC 01215809155/2024 - 3.370,12 - **BARBARA ELLIS PEREIRA - 110670999-30 -** 14423843-5 - IPVA - RENAVAM / EXERC 01124331031/2024 - 7.069,57 - **BARBARA FERNANDA LUCAS CARDOSO - 391846068-19 -** 14433789-1 - IPVA - RENAVAM / EXERC 00406330344/2024 - 2.663,81 - **BARBARA GABRIELA**

Diário Oficial Certificado Digitalmente
O Departamento de Imprensa Oficial do Estado do Paraná, de garantia de autenticidade deste documento, desde que visualizado através do site http://www.imprensaoficial.pr.gov.br

DE MELO - 104669059-04 - 14430180-3 - IPVA - RENAVAM / EXERC 01152021254/2024 - 2.951,79 - **BARBARA JESSICA MEDINA DE OLIVEIRA - 044212169-50 -** 14417513-1 - IPVA - RENAVAM / EXERC 01199309629/2024 - 2.939,81 - **BARBARA KAREN ROCHINSKI VIRTUOSO - 101659789-45 -** 14422710-7 - IPVA - RENAVAM / EXERC 00837909872/2023 - 174,01 - **BARBARA KAUANA BABONI - 092038969-45 -** 14405324-9 - IPVA - RENAVAM / EXERC 00981835937/2023 - 154,16 - **BARBARA MAESTRO COSTA - 064048489-10 -** 14442489-1 - IPVA - RENAVAM / EXERC 01053700528/2024 - 2.036,47 - **BARBARA MARIA TEODORO DA SILVA - 052132129-80 -** 14395766-7 - IPVA - RENAVAM / EXERC 00829726225/2023 - 523,77 - **BARBARA MARTINS GERTRUDES - 084473709-76 -** 14437851-2 - IPVA - RENAVAM / EXERC 01205424560/2024 - 2.427,48 - **BARBARA PAULINO BRUNO - 110194439-01 -** 14405326-5 - IPVA - RENAVAM / EXERC 00966753496/2023 - 154,16 - **BARBARA SCHERER BATISTA - 037457719-66 -** 14410484-6 - IPVA - RENAVAM / EXERC 01239448900/2024 - 4.589,83 - **BARBARA VIEIRA MARTINS DE LIMA - 108369499-51 -** 14433535-0 - IPVA - RENAVAM / EXERC 01102105020/2024 - 2.677,03 - **BARBARA VITORIA LIMA DA SILVA - 151256196-71 -** 14437698-6 - IPVA - RENAVAM / EXERC 00254584748/2024 - 2.442,60 - **BARBARA ZAMPIVA HONESKO - 068184909-64 -** 14424485-0 - IPVA - RENAVAM / EXERC 01169752443/2024 - 4.713,82 - **BARBARHAT CRHYSTINA SUEYASSU - 079387599-45 -** 14442958-3 - IPVA - RENAVAM / EXERC 01045473755/2024 - 1.983,26 - **BARBEARIA JHONN BARBER LTDA - ME - 25065216/0001-66 -** 14427724-4 - IPVA - RENAVAM / EXERC 01031811394/2024 - 3.242,22 - **BARBOSA & MELLO TRANSPORTES RODOVIARIOS LTDA - 16945038/0001-77 -** 14429299-5 - IPVA - RENAVAM / EXERC 00274685663/2024 - 3.036,02 - 14436583-6 - IPVA - RENAVAM / EXERC 00470555181/2024 - 2.508,52 - **BARELLA TRANSPORTE RODOVIARIO LTDA - 08505563/0001-43 -** 14414785-5 - IPVA - RENAVAM / EXERC 01032443364/2024 - 3.569,62 - 14442352-6 - IPVA - RENAVAM / EXERC 01013758150/2024 - 2.052,13 - **BARK COMERCIO ATACADISTA DE ARTIGOS DE PAPEL E EMBALAGE - 22957295/0001-21 -** 14420151-5 - IPVA - RENAVAM / EXERC 00217378382/2024 - 2.020,00 - **BARRACAO COMERCIO DE AUTO PECAS LTDA - 08546283/0001-83 -** 14411303-9 - IPVA - RENAVAM / EXERC 01044930907/2024 - 4.317,07 - **BARRACUDA PARTICIPACOES SOCIETARIAS LTDA. - 08291371/0001-81 -** 14406745-2 - IPVA - RENAVAM / EXERC 00856822400/2024 - 6.942,98 - **BARTHOLOMEU JACQUES FERNANDES FILHO - 109475075-15 -** 14416597-7 - IPVA - RENAVAM / EXERC 01269555208/2024 - 3.147,38 - **BASE ENGENHARIA E CONSTRUCAO LTDA - 77621647/0001-65 -** 14438509-8 - IPVA - RENAVAM / EXERC 00490445705/2024 - 2.372,65 - **BASE MAO DE OBRA TERCEIRIZADA LTDA - 49341206/0001-74 -** 14435225-4 - IPVA - RENAVAM / EXERC 01337084473/2024 - 2.579,67 - 14435227-0 - IPVA - RENAVAM / EXERC 01337050820/2024 - 2.579,67 - 14435228-9 - IPVA - RENAVAM / EXERC 01337092352/2024 - 2.579,67 - **BASE MONITORAMENTO LTDA - 47783901/0001-60 -** 14406196-9 - IPVA - RENAVAM / EXERC 01044534211/2024 - 8.486,49 - **BASEL ZAEEM - 014009829-10 -** 14425579-8 - IPVA - RENAVAM / EXERC 01228633158/2024 - 3.902,15 - **BASICA IMPERMEABILIZACAO LTDA - 18101350/0001-00 -** 14443223-1 - IPVA - RENAVAM / EXERC 00313883386/2024 - 1.940,90 - **BASILIO HRESTUI - 499265009-00 -** 14422765-4 - IPVA - RENAVAM / EXERC 00842952799/2023 - 174,01 - **BASTOS COMERCIO DE VEICULOS LTDA - 08186031/0001-90 -** 14434686-6 - IPVA - RENAVAM / EXERC 00207900361/2024 - 2.611,58 - **BAT IMOBILIARIA LTDA - 27288610/0001-99 -** 14407297-9 - IPVA - RENAVAM / EXERC 00270533605/2024 - 6.285,63 - **BATEL AGENCIA DE VIAGENS E TURISMO LTDA - 28608912/0001-60 -** 14427617-5 - IPVA - RENAVAM / EXERC 01205419621/2024 - 3.259,44 - **BATENTES MORANGUEIRA LTDA - 05358864/0001-01 -** 14408967-7 - IPVA - RENAVAM / EXERC 00309234131/2024 - 5.252,36 - **BATISTA & BATISTA ASSESSORIA E SOLUCOES IMOBILIARIAS LT - 26906408/0001-10 -** 14406781-9 - IPVA - RENAVAM / EXERC 01331298188/2024 - 6.911,09 - **BATISTA DE OLIVEIRA ENGENHARIA ELETRICA LTDA - 18001641/0001-26 -** 14438781-3 - IPVA - RENAVAM / EXERC 01143598978/2024 - 2.353,55 - **BAUER TRANSPORTES LTDA - 38035331/0001-30 -** 14441495-0 - IPVA - RENAVAM / EXERC 01416829609/2024 - 2.161,98 - **BAYONNE COSMETICOS LTDA - 85040103/0001-38 -** 14412484-7 - IPVA - RENAVAM / EXERC 01027743991/2024 - 4.021,75 - **BCG TRANSPORTES LTDA - 37228289/0001-00 -** 14439670-7 - IPVA - RENAVAM / EXERC 00324829086/2024 - 2.283,82 - **BDL PRESTADORA DE SERVICOS DE LOCACAO DE IMOVEIS LTDA - 26073287/0001-73 -** 14412626-2 - IPVA - RENAVAM / EXERC 00858450941/2024 - 3.990,18 - **BDN AQUECIMENTO LTDA - 01586305/0001-90 -** 14408621-0 - IPVA - RENAVAM / EXERC 01373782380/2024 - 5.415,71 - **BE BLUE LTDA - 35399006/0001-68 -** 14415892-0 - IPVA - RENAVAM / EXERC 01319266166/2024 - 3.373,27 - **BEATHRIZ VITHORIA BARBOSA MACIEL - 114600229-71 -** 14415094-5 - IPVA - RENAVAM / EXERC 01203389750/2024 - 3.516,48 - **BEATRICE MOROZOWSKI - 029599329-43 -** 14431883-8 - IPVA - RENAVAM / EXERC 01170499780/2024 - 2.814,39 - **BEATRIS FRANCA PEREIRA - 784997209-00 -** 14431926-5 - IPVA - RENAVAM / EXERC 00479172471/2024 - 2.806,75 - **BEATRIZ LUCAS DA SILVA - 129823899-40 -** 14420694-0 - IPVA - RENAVAM / EXERC 00528299875/2024 - 1.586,26 - **BEATRIZ MARRONI CAVATORTA - 097158989-55 -** 14433583-0 - IPVA - RENAVAM / EXERC 01284980496/2024 - 2.675,65 - **BEATRIZ PEREIRA DE SOUZA GOIABEIRA - 130974649-48 -** 14416505-5 - IPVA - RENAVAM / EXERC 01287984824/2024 - 3.179,74 - **BEATRIZ SIROTI SILVA - 116882849-07 -** 14425705-7 - IPVA - RENAVAM / EXERC 01386744341/2024 - 3.844,53 - **BEATRIZ ALVES RESENDE - 086019579-19 -** 14441060-2 - IPVA - RENAVAM / EXERC 01238028958/2024 - 2.187,68 - **BEATRIZ APARECIDA CARARO - 007272119-78 -** 14415054-6 - IPVA - RENAVAM / EXERC 01115461653/2024 - 3.525,04 - **BEATRIZ APARECIDA DA CUNHA FERRAZ - 131338119-59 -** 14397967-9 - IPVA - RENAVAM / EXERC 00870610775/2023 - 189,26 - **BEATRIZ APARECIDA DUARTE - 070049579-77 -** 14407301-0 - IPVA - RENAVAM / EXERC 01358053267/2024 - 6.270,46 - **BEATRIZ BERTAGLIA FAVONI - 088931299-06 -** 14415478-9 - IPVA - RENAVAM / EXERC 00263849864/2024 - 3.452,38 - **BEATRIZ CAROLINE RODRIGUES - 078437499-69 -** 14425514-3 - IPVA - RENAVAM / EXERC 01125408615/2024 - 3.927,11 - **BEATRIZ CONCEICAO DITTRICH - 897290139-34 -** 14441140-4 - IPVA - RENAVAM / EXERC 00985448199/2024 - 2.181,80 - **BEATRIZ CORDEIRO DOS SANTOS - 069788839-80 -** 14421633-4 - IPVA - RENAVAM / EXERC 00850040841/2023 - 189,26 - **BEATRIZ CORDEIRO GOMES DA SILVA - 053202979-80 -** 14397930-0 - IPVA - RENAVAM / EXERC 01371174706/2023 - 194,30 - **BEATRIZ COSTA SIQUEIRA - 221839229-15 -** 14430988-0 - IPVA - RENAVAM / EXERC 01151196506/2024 - 2.876,16 - **BEATRIZ DA CRUZ BARROS - 101072649-86 -** 14434835-4 - IPVA - RENAVAM / EXERC 01137203550/2024 - 2.607,78 - **BEATRIZ DA SILVA DOMINGOS - 084157779-06 -** 14445359-0 - IPVA - RENAVAM / EXERC 00997524413/2024 - 1.506,69 - **BEATRIZ DE FREITAS RODRIGUES - 070939549-36 -** 14440106-9 - IPVA - RENAVAM / EXERC 01074686486/2024 - 2.264,12 - **BEATRIZ DE LACERDA CUNHA ANDRADE - 899354977-04 -** 14428853-0 - IPVA - RENAVAM / EXERC 01387367126/2024 - 3.085,39 - **BEATRIZ DE OLIVEIRA - 029953409-02 -** 14435179-7 - IPVA - RENAVAM / EXERC 01063536569/2024 - 2.581,05 - **BEATRIZ DE SOUZA LIMA NINO - 047640209-39 -** 14408161-7 - IPVA - RENAVAM / EXERC 01103347176/2024 - 5.617,92 - **BEATRIZ DE SOUZA VILELA - 065964749-41 -** 14420726-2 - IPVA - RENAVAM / EXERC 00508429757/2024 - 1.520,89 - **BEATRIZ FARTESKI CICHOSKI - 839498369-34 -** 14437875-0 - IPVA - RENAVAM / EXERC 01189597893/2024 - 2.427,35 - **BEATRIZ FERREIRA DOS SANTOS CAMARGO - 571626979-68 -** 14405886-0 - IPVA - RENAVAM / EXERC 01387818390/2024 - 10.349,55 - **BEATRIZ GARCIA COSTA SOARES - 099991189-92 -** 14436615-8 - IPVA - RENAVAM / EXERC 01092254487/2024 - 2.504,03 - **BEATRIZ GIANELLI TRANNIN - 062703499-31 -** 14416944-1 - IPVA - RENAVAM / EXERC 01180133550/2024 - 3.054,93 - **BEATRIZ LISBOA LIPI - 079538949-39 -** 14427017-7 - IPVA - RENAVAM / EXERC 01372912239/2024 - 3.354,10 - **BEATRIZ LORRANA MARCAL COSTA - 109992159-73 -** 14398836-8 - IPVA - RENAVAM / EXERC 00849519675/2023 - 183,45 - **BEATRIZ LUX - 136859702-59 -** 14408615-5 - IPVA - RENAVAM / EXERC 01289340649/2024 - 5.415,93 - **BEATRIZ MALTA CALLEGARI - 882852519-34 -** 14433065-0 - IPVA - RENAVAM / EXERC 01143456715/2024 - 2.725,35 - **BEATRIZ MARIA JEQUELIN - 033044389-55 -** 14404110-0 - IPVA - RENAVAM / EXERC 00809571030/2023 - 162,27 - **BEATRIZ MARIE GOES URANO - 411538278-32 -** 14415264-6 - IPVA - RENAVAM / EXERC 01166463890/2024 - 3.488,47 - **BEATRIZ MENDES CUSTODIO - 108349169-59 -** 14431733-5 - IPVA - RENAVAM / EXERC 01333640932/2024 - 2.820,44 - **BEATRIZ MENDES FELIPE - 033292239-10 -** 14414864-9 - IPVA - RENAVAM / EXERC 00702591580/2024 - 3.558,24 - **BEATRIZ PERARO NODARI - 088398959-06 -** 14428901-3 - IPVA - RENAVAM / EXERC 00532789407/2024 - 3.071,89 - **BEATRIZ PEREIRA RIBEIRO - 093894929-20 -** 14440236-7 - IPVA - RENAVAM / EXERC 01045191415/2024 - 2.251,67 - **BEATRIZ PROROKI - 093905759-07 -** 14400377-2 - IPVA - RENAVAM / EXERC 00841325626/2023 - 178,50 - **BEATRIZ RAMINA LOPES - 357189789-72 -** 14435568-7 - IPVA - RENAVAM / EXERC 00535308191/2024 - 2.559,05 - **BEATRIZ RAVALHO ROSARIO - 021682419-29 -** 14429936-1 - IPVA - RENAVAM / EXERC 00546397980/2024 - 2.972,81 - **BEATRIZ REGINA SOTO NICLEVICZ - 111744029-03 -** 14408010-6 - IPVA - RENAVAM / EXERC 01076812780/2024 - 5.727,03 - **BEATRIZ RODE - 058508979-50 -** 14429763-6 - IPVA - RENAVAM / EXERC 00268004994/2024 - 2.991,30 - **BEATRIZ VALBUENA BORGES - 066507319-43 -** 14414293-4 - IPVA - RENAVAM / EXERC 01397276247/2024 - 3.654,87 - **BEATRIZ VIEIRA URIZZI - 841727549-53 -** 14417396-1 - IPVA - RENAVAM / EXERC 01208120619/2024 - 2.962,88 - **BEATRIZ VILLA MARIN - 053440451-07 -** 14430099-8 - IPVA - RENAVAM / EXERC 00489089194/2024 - 2.955,71 - **BEATRIZ ZANELLA GOMES - 862273949-04 -** 14427489-0 - IPVA - RENAVAM / EXERC 01123532114/2024 - 3.287,93 - **BEAUTY BRASIL IMPORTACAO E DISTRIBUICAO DE PRODUTOS PAR - 34191704/0001-00 -** 14409759-9 - IPVA - RENAVAM / EXERC 01262253605/2024 - 4.873,82 - **BEBE ZIN SHOP LTDA - 23088442/0001-37 -** 14439834-3 - IPVA - RENAVAM / EXERC 00151972435/2024 - 2.274,14 - **BEETHOVEN DE OLIVEIRA VIEIRA - 087351029-18 -** 14409798-0 - IPVA - RENAVAM / EXERC 01292572113/2024 - 4.851,89 - **BEFLY SERVICOS E APOIO ADMINISTRATIVO EIRELI - 31511540/0001-63 -** 14405831-3 - IPVA - RENAVAM / EXERC 01144983450/2024 - 10.823,59 - **BEGAIR RIBEIRO PINTO - 786646249-68 -** 14414756-1 - IPVA - RENAVAM / EXERC 00568486668/2024 - 3.571,18 - **BEJAMIM BORGES - 757617699-72 -** 14396289-0 - IPVA - RENAVAM / EXERC 00985056436/2023 - 238,89 - 14421902-3 - IPVA - RENAVAM / EXERC 00878871217/2023 - 183,45 - **BEJANIR BUENO DA ROSA - 031933809-62 -** 14395855-8 - IPVA - RENAVAM / EXERC 00226990427/2023 - 309,53 - **BELACIR JUNIOR DE JESUS GONCALVES - 078694229-08 -** 14400897-9 - IPVA - RENAVAM / EXERC 00489777201/2023 - 176,24 - **BELARMINA MOREIRA BARBOSA - 027446899-98 -** 14439673-1 - IPVA - RENAVAM / EXERC 00387781889/2024 - 2.283,82 - **BELARMINO MONTEIRO - 626863999-53 -** 14421665-2 - IPVA - RENAVAM / EXERC 00949696579/2023 - 187,26 - **BELIRDE DA CRUZ LEITE - 037215679-78 -** 14424375-7 - IPVA - RENAVAM / EXERC 01016204466/2024 - 4.844,39 - **BELLA MADRE - RESTAURANTE PANIFICACAO E CONFEITARIA LTD - 12577173/0001-56 -** 14439508-5 - IPVA - RENAVAM / EXERC 00115174923/2024 - 2.296,78 - **BELLINOX LTDA - 10491955/0001-42 -** 14442390-9 - IPVA - RENAVAM / EXERC 01118892396/2024 - 2.047,74 - **BELLYTUR TRANSPORTADORA EXECUTIVA DE TURISMO LTDA - 14263918/0001-38 -** 14433628-3 - IPVA - RENAVAM / EXERC 00252226127/2024 - 2.674,98 - 14438388-5 - IPVA - RENAVAM / EXERC 00945288190/2024 - 2.383,68 - **BELMIRO DOS SANTOS - 298152239-68 -** 14401650-5 - IPVA - RENAVAM / EXERC 00820613894/2023 - 174,01 - **BELTEZAL MARTINS DE ARRUDA - 262320138-24 -** 14395960-0 - IPVA - RENAVAM / EXERC 00822385392/2023 - 289,75 - **BEM NA HORA EXPRESS LTDA - 45614094/0001-27 -** 14414072-9 - IPVA - RENAVAM / EXERC 01403476915/2024 - 3.695,06 - **BEMA BRASIL LTDA - 03896481/0001-53 -** 14429706-7 - IPVA - RENAVAM / EXERC 00906113865/2024 - 2.994,72 - **BEN HUR BERTOLD BACINELLO - 066746999-00 -** 14408726-7 - IPVA - RENAVAM / EXERC 01370946110/2024 - 5.363,31 - **BEN HUR CUSTODIO DE OLIVEIRA - 790676469-20 -** 14439083-0 - IPVA - RENAVAM / EXERC 01154633907/2024 - 2.332,70 - **BENAPAR OBRAS DE INFRAESTRUTURA - EIRELI - 80192354/0001-14 -** 14426762-1 - IPVA - RENAVAM / EXERC 00493524509/2024 - 3.391,53 - 14426763-0 - IPVA - RENAVAM / EXERC 00493521194/2024 - 3.391,53 - **BENEDITA**

APARECIDA DO AMARAL - 088069789-00 - 14418280-4 - IPVA - RENAVAM / EXERC 00558380450/2024 - 2.671,99 - **BENEDITA BORGES DE OLIVEIRA - 180705088-25 -** 14442053-5 - IPVA - RENAVAM / EXERC 00420513850/2024 - 2.084,04 - **BENEDITA CANDIDO DE ARAUJO - 497609209-72 -** 14403687-5 - IPVA - RENAVAM / EXERC 00803941790/2023 - 162,27 - **BENEDITA CLAUS CARDOSO - 030295399-03 -** 14439101-2 - IPVA - RENAVAM / EXERC 01087707509/2024 - 2.332,56 - **BENEDITA DE FATIMA RIBEIRO - 004503359-50 -** 14419222-2 - IPVA - RENAVAM / EXERC 01211498422/2024 - 2.367,33 - **BENEDITA DIVINA BENTO - 880681299-87 -** 14434551-7 - IPVA - RENAVAM / EXERC 00139610650/2024 - 2.621,55 - **BENEDITA GONCALVES DE OLIVEIRA - 462495839-04 -** 14412450-2 - IPVA - RENAVAM / EXERC 01215869743/2024 - 4.029,10 - **BENEDITA MARIA SANTOS FAIOLA - 705255529-87 -** 14435678-0 - IPVA - RENAVAM / EXERC 00183001443/2024 - 2.549,99 - **BENEDITA MARTINS ALVES - 447495549-87 -** 14432692-0 - IPVA - RENAVAM / EXERC 00372243983/2024 - 2.740,60 - **BENEDITA RONDINI - 705944149-20 -** 14411486-8 - IPVA - RENAVAM / EXERC 01285118208/2024 - 4.270,66 - 14439638-3 - IPVA - RENAVAM / EXERC 00353799335/2024 - 2.288,75 - **BENEDITO APARECIDO VITORINO - 673909279-68 -** 14418888-8 - IPVA - RENAVAM / EXERC 01016279504/2024 - 2.492,45 - **BENEDITO ACIR LEONARDECZ - 519208839-91 -** 14427921-2 - IPVA - RENAVAM / EXERC 01100767816/2024 - 3.215,06 - **BENEDITO ALVES DOS SANTOS - 114001029-87 -** 14436638-7 - IPVA - RENAVAM / EXERC 00234007842/2024 - 2.503,26 - **BENEDITO ANTONIO DE LIMA - 021437998-10 -** 14398913-5 - IPVA - RENAVAM / EXERC 00847005690/2023 - 183,45 - **BENEDITO APARECIDO DE MOURA - 705943419-49 -** 14440842-0 - IPVA - RENAVAM / EXERC 00465241140/2024 - 2.205,25 - **BENEDITO APARECIDO DE SOUZA - 638332399-72 -** 14399512-7 - IPVA - RENAVAM / EXERC 00844127043/2023 - 178,50 - **BENEDITO APARECIDO RIBEIRO BUENO - 377712708-67 -** 14426681-1 - IPVA - RENAVAM / EXERC 01369403914/2024 - 3.403,40 - **BENEDITO ARRAVAIL PEREIRA - 236836789-68 -** 14442238-4 - IPVA - RENAVAM / EXERC 01092898899/2024 - 2.061,51 - **BENEDITO CARDOSO - 367309809-82 -** 14441908-1 - IPVA - RENAVAM / EXERC 01065087869/2024 - 2.108,62 - **BENEDITO CARLOS CORA - 009944829-73 -** 14433075-7 - IPVA - RENAVAM / EXERC 00953352064/2024 - 2.723,81 - **BENEDITO CESAR MONTEIRO - 534922189-20 -** 14430522-1 - IPVA - RENAVAM / EXERC 01177275055/2024 - 2.920,68 - **BENEDITO DE ASSIS FERREIRA FILHO - 434734319-15 -** 14443712-8 - IPVA - RENAVAM / EXERC 00213018128/2024 - 1.866,48 - **BENEDITO DE MOURA GUTIERREZ - 174257609-59 -** 14406705-3 - IPVA - RENAVAM / EXERC 01024610540/2024 - 7.044,46 - **BENEDITO DOS SANTOS FARIAS - 694441109-15 -** 14402173-8 - IPVA - RENAVAM / EXERC 00824692896/2023 - 170,95 - 14402177-0 - IPVA - RENAVAM / EXERC 00821431102/2023 - 170,95 - **BENEDITO DOS SANTOS LIMA - 984562379-49 -** 14397196-1 - IPVA - RENAVAM / EXERC 00901246921/2023 - 213,15 - **BENEDITO DOS SANTOS TEIXEIRA - 354152239-91 -** 14425447-3 - IPVA - RENAVAM / EXERC 01104313755/2024 - 3.977,37 - **BENEDITO FERNANDES DOS REIS - 379940778-20 -** 14412154-6 - IPVA - RENAVAM / EXERC 00234822465/2024 - 4.093,72 - **BENEDITO FERREIRA - 326359159-20 -** 14445286-0 - IPVA - RENAVAM / EXERC 00303956569/2024 - 1.529,86 - **BENEDITO FIGUEREDO DA COSTA - 061452738-44 -** 14444077-3 - IPVA - RENAVAM / EXERC 01045882957/2024 - 1.804,10 - **BENEDITO FLORENTINO DE VILAS BOAS - 449237759-04 -** 14441772-0 - IPVA - RENAVAM / EXERC 01118878075/2024 - 2.122,96 - **BENEDITO FRANCISCO DE ALMEIDA - 230864839-20 -** 14417746-0 - IPVA - RENAVAM / EXERC 01034369862/2024 - 2.856,93 - **BENEDITO GOIANO - 363408809-59 -** 14432085-9 - IPVA - RENAVAM / EXERC 00558678408/2024 - 2.791,31 - **BENEDITO JOSE DA SILVA - 279481459-15 -** 14414465-1 - IPVA - RENAVAM / EXERC 01055646989/2024 - 3.622,17 - **BENEDITO JOSE DA SILVEIRA - 234001709-25 -** 14403144-0 - IPVA - RENAVAM / EXERC 00310003652/2023 - 169,48 - **BENEDITO LOPES SOARES - 531329049-53 -** 14400157-5 - IPVA - RENAVAM / EXERC 00839973497/2023 - 178,50 - **BENEDITO MANOEL DA SILVA NETO - 053616559-96 -** 14435360-9 - IPVA - RENAVAM / EXERC 00250620995/2024 - 2.571,19 - **BENEDITO MAURICIO ROMEIRO - 525594249-91 -** 14417488-7 - IPVA - RENAVAM / EXERC 00862955521/2024 - 2.945,31 - **BENEDITO MIGUEL DA SILVA - 326977839-20 -** 14419107-2 - IPVA - RENAVAM / EXERC 00429709862/2024 - 2.411,17 - **BENEDITO RIBEIRO DA SILVA - 340558609-78 -** 14439426-7 - IPVA - RENAVAM / EXERC 01065187448/2024 - 2.299,93 - **BENEDITO ROBERTO FONZAR - 262690748-00 -** 14409943-5 - IPVA - RENAVAM / EXERC 01016932429/2024 - 4.796,62 - **BENEDITO ROSA - 597338029-72 -** 14404884-9 - IPVA - RENAVAM / EXERC 00955644178/2023 - 155,95 - **BENFICA VEICULOS LTDA - 31569644/0001-29 -** 14408195-1 - IPVA - RENAVAM / EXERC 01220838214/2024 - 5.605,60 - 14416486-5 - IPVA - RENAVAM / EXERC 01221171329/2024 - 3.187,11 - **BENHUR DE GOIS - 706802729-68 -** 14445089-2 - IPVA - RENAVAM / EXERC 01165230574/2024 - 1.596,38 - **BENHUR DOS SANTOS - 069990559-12 -** 14442850-1 - IPVA - RENAVAM / EXERC 00209892641/2024 - 1.993,78 - **BENICE DE FATIMA COSTA - 556734579-87 -** 14445656-4 - IPVA - RENAVAM / EXERC 00954698975/2024 - 1.313,04 - **BENILDO ALVES DE ANDRADE - 809392529-53 -** 14424212-2 - IPVA - RENAVAM / EXERC 00565731955/2024 - 5.079,36 - **BENITEZ & CRUZ ADMINISTRADORA DE BENS PROPRIOS LTDA - 26132967/0001-10 -** 14406124-1 - IPVA - RENAVAM / EXERC 01378117910/2024 - 8.850,46 - **BENJAMIM COSTA ROSA - 514417649-68 -** 14396317-9 - IPVA - RENAVAM / EXERC 00987471465/2023 - 238,89 - **BENJAMIM MACHADO FAGUNDES - 231950969-00 -** 14411309-8 - IPVA - RENAVAM / EXERC 01362993538/2024 - 4.315,33 - **BENJAMIM PEREIRA DE FRANCA - 500154869-15 -** 14397521-5 - IPVA - RENAVAM / EXERC 00892052880/2023 - 206,07 - **BENJAMIN ANTONIO GEREMIA - 830738509-10 -** 14412485-5 - IPVA - RENAVAM / EXERC 01232929716/2024 - 4.020,83 - **BENJAMIN BERBETH - 370567009-34 -** 14400863-4 - IPVA - RENAVAM / EXERC 00938415158/2023 - 177,06 - **BENJAMIN COSER - 063525290-20 -** 14409041-1 - IPVA - RENAVAM / EXERC 01032890972/2024 - 5.217,88 - **BENJAMIN COSTA ARAUJO - 390788099-49 -** 14397068-0 - IPVA - RENAVAM / EXERC 00853728798/2023 - 217,43 - **BENJAMIN DO CARMO RIBEIRO - 640707359-68 -** 14402554-7 - IPVA - RENAVAM / EXERC 00802703828/2023 - 170,95 - **BENJAMIN RAMPELOTO - 008267310-15 -** 14432336-0 - IPVA - RENAVAM / EXERC 00977257363/2024 - 2.765,24 - **BENNERT SUPERMERCADO LTDA - 28458112/0001-00 -** 14411061-7 - IPVA - RENAVAM / EXERC 01235436230/2024 - 4.393,26 - **BENNUR CRUMMENAUER - 729657629-49 -** 14428267-1 - IPVA - RENAVAM / EXERC 01197453536/2024 - 3.158,07 - **BENONIN FERNANDO DA SILVA NETO - 007653799-45 -** 14435706-0 - IPVA - RENAVAM / EXERC 00182612902/2024 - 2.549,99 - **BENTA ADELAIDE BUSNELLO - 957695529-72 -** 14403504-6 - IPVA - RENAVAM / EXERC 00964350947/2023 - 162,85 - **BENTA DE FATIMA NOGUEIRA - 634464569-53 -** 14413646-2 - IPVA - RENAVAM / EXERC 01284278562/2024 - 3.768,96 - **BENTO ALVES DE MORAES NETO - 075613049-27 -** 14441007-6 - IPVA - RENAVAM / EXERC 01000193923/2024 - 2.190,59 - **BENTO APRIGIO PEREIRA - 057581189-74 -** 14402238-6 - IPVA - RENAVAM / EXERC 00816487707/2023 - 170,95 - **BENTO BATISTA DA SILVA - 492781779-20 -** 14442981-8 - IPVA - RENAVAM / EXERC 00496661850/2024 - 1.974,23 - **BENTO PEREIRA DA SILVA - 271845178-57 -** 14433380-2 - IPVA - RENAVAM / EXERC 00494345926/2024 - 2.693,57 - **BERENICE COSTA - 016715649-79 -** 14415219-0 - IPVA - RENAVAM / EXERC 01250326211/2024 - 3.496,01 - **BERENICE DE OLIVEIRA - 107496769-06 -** 14422565-1 - IPVA - RENAVAM / EXERC 00829086250/2023 - 174,01 - **BERENICE GUEDES CUBAS - 462858579-20 -** 14432563-0 - IPVA - RENAVAM / EXERC 01015629633/2024 - 2.751,62 - **BERENICE LENI DORIGO - 872473649-04 -** 14429301-0 - IPVA - RENAVAM / EXERC 01346101539/2024 - 3.035,93 - **BERENICE MAGALHAES SIMOES DA SILVA - 003912939-07 -** 14441942-1 - IPVA - RENAVAM / EXERC 01128522982/2024 - 2.102,80 - **BERENILSA GALDINO DA SILVA - 934912049-68 -** 14441447-0 - IPVA - RENAVAM / EXERC 01128118170/2024 - 2.168,31 - **BERETA & FIRMIANO COMERCIO DE COMBUSTIVEIS LTDA - 11088995/0001-00 -** 14417270-1 - IPVA - RENAVAM / EXERC 01071086330/2024 - 2.988,30 - **BERGAMASCO & BERGAMASCO LTDA - 03492671/0001-05 -** 14419624-4 - IPVA - RENAVAM / EXERC 00526826142/2024 - 2.226,62 - **BERGAMASCO NOBREGA & CIA LTDA. - 11913919/0001-92 -** 14419417-9 - IPVA - RENAVAM / EXERC 00411536222/2024 - 2.298,12 - **BERGROUP LOGISTICA LTDA - 21222345/0001-60 -** 14413490-7 - IPVA - RENAVAM / EXERC 01293456524/2024 - 3.814,13 - **BERLUCIO CIPRIANO DA CRUZ - 668867329-00 -** 14443512-5 - IPVA - RENAVAM / EXERC 00574589236/2024 - 1.903,32 - **BERNABEL PEREIRA GONZAGA - 252936999-20 -** 14425298-5 - IPVA - RENAVAM / EXERC 01249688695/2024 - 4.074,77 - **BERNADETE DO ROCIO MARIANO DA SILVA - 695025799-68 -** 14421319-0 - IPVA - RENAVAM / EXERC 00870588591/2023 - 199,38 - **BERNADINA ROSA DOS SANTOS - 883746299-91 -** 14423105-8 - IPVA - RENAVAM / EXERC 00465718205/2023 - 162,85 - **BERNARD BERTOLINI IZIDORO DE OLIVEIRA - 094479959-00 -** 14432912-0 - IPVA - RENAVAM / EXERC 01147481897/2024 - 2.732,50 - **BERNARDO DA ROCHA FEITOSA - 036445423-76 -** 14445667-0 - IPVA - RENAVAM / EXERC 01056373676/2024 - 1.299,45 - **BERNARDO LOPEZ REYES - 081204261-18 -** 14415865-2 - IPVA - RENAVAM / EXERC 01402121633/2024 - 3.381,30 - **BERNARDO SAMWAYS GUIMARAES - 087528139-75 -** 14407391-6 - IPVA - RENAVAM / EXERC 01372636959/2024 - 6.207,03 - **BERNARDO ALBERTO GALELI - 527663739-34 -** 14406372-4 - IPVA - RENAVAM / EXERC 01155257402/2024 - 7.916,64 - **BERNARDO HENRIQUE FRAGA CARNEIRO - 097287029-65 -** 14445061-2 - IPVA - RENAVAM / EXERC 01053287582/2024 - 1.601,66 - **BERNARDO HERINGER VAILATTI MAFRA - 037034711-07 -** 14432768-3 - IPVA - RENAVAM / EXERC 00336110383/2024 - 2.739,49 - **BERNARDO MARTINS DE SOUZA - 047129259-14 -** 14399982-3 - IPVA - RENAVAM / EXERC 00842666087/2023 - 178,50 - **BERNARDO NAVARRO DE ANDRADE GIMENO FERREIRA - 941109135-00 -** 14434823-0 - IPVA - RENAVAM / EXERC 01250262370/2024 - 2.608,61 - **BERNARDO PASSOS SOBREIRO - 620899860-34 -** 14412432-4 - IPVA - RENAVAM / EXERC 00550881158/2024 - 4.032,14 - **BERONI DE OLIVEIRA - 303529590-53 -** 14424958-5 - IPVA - RENAVAM / EXERC 01160733276/2024 - 4.300,65 - **BERTOLINO E CACERES INCORPORADORA E CONSTRUTORA LTDA - 37439782/0001-70 -** 14423968-7 - IPVA - RENAVAM / EXERC 01130287715/2024 - 5.946,10 - **BERTUSSI ADMINISTRADORA DE IMOVEIS LTDA - 18709091/0001-02 -** 14406767-3 - IPVA - RENAVAM / EXERC 01301225565/2024 - 6.911,09 - **BETA ARTIGOS OTICOS E ELETRONICOS LTDA - 45683198/0001-93 -** 14414569-0 - IPVA - RENAVAM / EXERC 00987379950/2024 - 3.604,33 - **BETANIA LEITE DA SILVA PARDO - 091771259-59 -** 14425294-2 - IPVA - RENAVAM / EXERC 00555335054/2024 - 4.082,17 - 14426419-3 - IPVA - RENAVAM / EXERC 01400224036/2024 - 3.513,04 - **BETHANIA ZANELLATO VICENTINE - 083210049-89 -** 14411357-8 - IPVA - RENAVAM / EXERC 01255531913/2024 - 4.303,02 - **BETHLIN LAIZ PARDINHO BERTOLI - 046218719-51 -** 14420395-0 - IPVA - RENAVAM / EXERC 01100623083/2024 - 1.908,49 - **BETI DALLA PRIA PIRES - 003456189-71 -** 14437300-6 - IPVA - RENAVAM / EXERC 00509759475/2024 - 2.475,23 - **BETLEN TREINAMENTOS E DESENVOLVIMENTO PROFISSIONAL LTDA - 32982962/0001-80 -** 14432320-3 - IPVA - RENAVAM / EXERC 00599557133/2024 - 2.766,86 - **BETONI FRUTAS LTDA - 31900802/0001-81 -** 14440219-7 - IPVA - RENAVAM / EXERC 01394818995/2024 - 2.253,70 - **BETTINA CAVET ROCHA FONTES - 954037879-68 -** 14433237-7 - IPVA - RENAVAM / EXERC 00489746535/2024 - 2.706,71 - **BETTY HEIM SANT ANA - 716456919-34 -** 14432242-8 - IPVA - RENAVAM / EXERC 01218492284/2024 - 2.772,96 - **BFLA FENIX TRANSPORTES - LTDA - 29666011/0001-97 -** 14441931-6 - IPVA - RENAVAM / EXERC 00930668219/2024 - 2.105,52 - **BHEA WALLACE DE AZEVEDO E SILVA - 058920929-92 -** 14405045-2 - IPVA - RENAVAM / EXERC 00141878509/2023 - 155,95 - **BIANCA DE FATIMA ROSA - 092049049-25 -** 14432554-0 - IPVA - RENAVAM / EXERC 01171575278/2024 - 2.752,71 - **BIANCA ALINE NESKE - 009270779-30 -** 14444082-0 - IPVA - RENAVAM / EXERC 01040907730/2024 - 1.804,10 - **BIANCA APARECIDA ZVIERZIKOVSKI FERNANDES - 107299139-02 -** 14441497-7 - IPVA - RENAVAM / EXERC 00480236194/2024 - 2.161,46 - **BIANCA BASILE MACHADO VAL - 068255369-74 -** 14427925-5 - IPVA - RENAVAM / EXERC 01399777081/2024 - 3.214,43 - **BIANCA CAMARGO MARTINS - 066452849-00 -** 14428340-6 - IPVA - RENAVAM / EXERC 00993104541/2024 - 3.145,81 - **BIANCA CARLUCCI DA SILVA - 061354669-50 -** 14443332-7 - IPVA - RENAVAM / EXERC 01043721697/2024 - 1.931,20 - **BIANCA CAROLINE TOZONI - 041774129-45 -** 14438579-9 - IPVA - RENAVAM / EXERC 01184188057/2024 - 2.367,33

Diário Oficial Certificado Digitalmente
O Departamento de Imprensa Oficial do Estado do Paraná, de garantia de autenticidade deste documento, desde que visualizado através do site http://www.imprensaoficial.pr.gov.br

- **BIANCA COELHO CAMPELLO DA SILVA - 056378787-22 -** 14417183-7 - IPVA - RENAVAM / EXERC 01266590266/2024 - 3.007,81 - **BIANCA CRESPIN - 074959959-63 -** 14413648-9 - IPVA - RENAVAM / EXERC 01396732630/2024 - 3.767,18 - **BIANCA DE ALBUQUERQUE DA SILVA - 098604899-20 -** 14404504-1 - IPVA - RENAVAM / EXERC 00814116752/2023 - 162,27 - **BIANCA DOS PASSOS SILVA - 453678708-99 -** 14413650-0 - IPVA - RENAVAM / EXERC 01089286713/2024 - 3.765,17 - **BIANCA DOS SANTOS ZAMORA - 085813189-75 -** 14418167-0 - IPVA - RENAVAM / EXERC 01045122430/2024 - 2.724,00 - **BIANCA FURLAN POLO MURTA - 117285389-47 -** 14414327-2 - IPVA - RENAVAM / EXERC 01270825140/2024 - 3.647,05 - **BIANCA GUERINO OLIVEIRA - 084298239-64 -** 14402663-2 - IPVA - RENAVAM / EXERC 00805070699/2023 - 170,95 - **BIANCA LUTT E SILVA - 044979179-32 -** 14409362-3 - IPVA - RENAVAM / EXERC 01016074074/2024 - 5.058,33 - **BIANCA MARIA DOS SANTOS - 089357829-04 -** 14401764-1 - IPVA - RENAVAM / EXERC 00838199330/2023 - 174,01 - **BIANCA MUNHON VERONEZE - 093285789-22 -** 14417240-0 - IPVA - RENAVAM / EXERC 01022936163/2024 - 2.993,90 - **BIANCA PAPOULIAS DO NASCIMENTO - 089986739-16 -** 14396534-1 - IPVA - RENAVAM / EXERC 00884343243/2023 - 231,39 - **BIANCA SANTOS SILVA - 284359448-08 -** 14439111-0 - IPVA - RENAVAM / EXERC 01054032189/2024 - 2.332,56 - **BIANCA VITORIA FERRAZ HALAT - 064683619-66 -** 14438876-3 - IPVA - RENAVAM / EXERC 00499102878/2024 - 2.349,96 - **BIANCA ZANETONI - 102535039-14 -** 14425790-1 - IPVA - RENAVAM / EXERC 01355234015/2024 - 3.804,37 - **BIANCHI & PIMENTA LTDA - 31287875/0001-40 -** 14438553-5 - IPVA - RENAVAM / EXERC 00551442522/2024 - 2.368,50 - **BIAZUS & BRANCO LTDA - 21585917/0001-75 -** 14410289-4 - IPVA - RENAVAM / EXERC 00991931076/2024 - 4.664,55 - **BIAZUSSI & REIS.LTDA. - 10745488/0001-30 -** 14418281-2 - IPVA - RENAVAM / EXERC 00567173771/2024 - 2.671,99 - **BIBIANE LOSS DE QUADROS - 759360899-91 -** 14398807-4 - IPVA - RENAVAM / EXERC 00853586543/2023 - 183,45 - **BIBIANI CONTADOR MOSMANN BITTENCOURT CALDAS - 056920009-11 -** 14425209-8 - IPVA - RENAVAM / EXERC 01276379460/2024 - 4.132,75 - **BIFFE TRANSPORTES LTDA - 85496768/0001-50 -** 14415010-4 - IPVA - RENAVAM / EXERC 00553722794/2024 - 3.530,39 - 14418386-0 - IPVA - RENAVAM / EXERC 01016476725/2024 - 2.641,24 - **BILLY MICHAEL PEREIRA - 098599079-19 -** 14430517-5 - IPVA - RENAVAM / EXERC 00874805104/2024 - 2.921,68 - **BILMADSON DE SOUZA COSTA - 651050872-91 -** 14432329-7 - IPVA - RENAVAM / EXERC 01400960123/2024 - 2.766,52 - **BIN COMERCIO DE FRIOS E LATICINIOS LTDA - 41931012/0001-17 -** 14412524-0 - IPVA - RENAVAM / EXERC 01173549118/2024 - 4.017,21 - **BINI TRANSPORTES LTDA - 03323845/0001-06 -** 14417160-8 - IPVA - RENAVAM / EXERC 00299664031/2024 - 3.014,61 - **BIOMETHANE TOTAL SOLUTION DO BRASIL - USINAS DE BIOMETA - 30834661/0001-83 -** 14426863-6 - IPVA - RENAVAM / EXERC 01240118616/2024 - 3.372,81 - **BIONUTRIR SUPLEMENTOS ALIMENTARES - LTDA - 24674864/0001-57 -** 14430284-2 - IPVA - RENAVAM / EXERC 00875655700/2024 - 2.945,31 - **BIOPRIME INDUSTRIA E COMERCIO DE APARELHOS MAGNETICOS L - 08998369/0001-47 -** 14425256-0 - IPVA - RENAVAM / EXERC 00258674601/2024 - 4.093,72 - **BIRIBAS PAES E CONVENIENCIA LTDA - 82450180/0001-78 -** 14410887-6 - IPVA - RENAVAM / EXERC 00593839943/2024 - 4.450,22 - **BISCARRA & MILESKI LTDA - 36259529/0001-71 -** 14408165-0 - IPVA - RENAVAM / EXERC 01088693480/2024 - 5.617,92 - **BISPO E RODRIGUES ODONTOLOGIA LTDA - 33238255/0001-46 -** 14442557-0 - IPVA - RENAVAM / EXERC 01243140485/2024 - 2.029,02 - **BITCAR MULTIMARCAS COMERCIO DE AUTOMOVEIS LTDA - 38093729/0001-22 -** 14426865-2 - IPVA - RENAVAM / EXERC 01256917700/2024 - 3.372,72 - **BITEC AUTOMACAO INDUSTRIAL LTDA - ME - 13229611/0001-58 -** 14439730-4 - IPVA - RENAVAM / EXERC 00273772228/2024 - 2.282,22 - **BITENCOURT & COELHO ADVOGADOS ASSOCIADOS - 11497744/0001-80 -** 14406835-1 - IPVA - RENAVAM / EXERC 01283790294/2024 - 6.825,00 - 14412013-2 - IPVA - RENAVAM / EXERC 01270761010/2024 - 4.132,75 - **BITTENCOURT COMERCIO DE PANTUFAS EIRELI - 33650210/0001-84 -** 14435094-4 - IPVA - RENAVAM / EXERC 01087056818/2024 - 2.590,26 - **BITTENCOURT FERRO VELHO LTDA - 12287610/0001-05 -** 14432608-3 - IPVA - RENAVAM / EXERC 00943975360/2024 - 2.747,25 - 14435127-4 - IPVA - RENAVAM / EXERC 00224556509/2024 - 2.585,92 - **BKR - INDUSTRIA E COMERCIO DE PRODUTOS METALURGICOS LTD - 12645132/0001-50 -** 14416261-7 - IPVA - RENAVAM / EXERC 00947196420/2024 - 3.258,95 - **BLANC NOIR WINES COMERCIO DE VINHOS LTDA - 44246051/0001-73 -** 14411469-8 - IPVA - RENAVAM / EXERC 01222911911/2024 - 4.277,88 - **BLECK LORENSKY AUGUSTAVE - 801836989-59 -** 14415759-1 - IPVA - RENAVAM / EXERC 01337241889/2024 - 3.403,40 - **BLESS INDUSTRIA E COMERCIO E TRANSPORTES LTDA - 29212114/0001-87 -** 14417904-8 - IPVA - RENAVAM / EXERC 01028014756/2024 - 2.815,71 - **BLESSED IMPORTADOS LTDA - 28439064/0001-02 -** 14411978-9 - IPVA - RENAVAM / EXERC 01060608526/2024 - 4.145,74 - **BLESSED INSTITUTO DE BELEZA LTDA - 40032177/0001-94 -** 14416181-5 - IPVA - RENAVAM / EXERC 01222020596/2024 - 3.291,50 - 14416548-9 - IPVA - RENAVAM / EXERC 01150550578/2024 - 3.164,95 - **BLOCOFLEX ARTEFATOS DE CIMENTO LTDA - 23835872/0001-75 -** 14409635-5 - IPVA - RENAVAM / EXERC 01199486296/2024 - 4.919,71 - **BNJ PARTICIPACOES SOCIETARIAS LTDA - 40020251/0001-52 -** 14412036-1 - IPVA - RENAVAM / EXERC 01039631654/2024 - 4.129,02 - **BOA OBRA CONSTRUTORA LTDA - 29162233/0001-72 -** 14418637-0 - IPVA - RENAVAM / EXERC 00212110098/2024 - 2.571,19 - **BOANERGES BRANCO NETO - 026463529-99 -** 14434151-1 - IPVA - RENAVAM / EXERC 00989472353/2024 - 2.640,46 - **BOAVENTURA PINTO RABELLO FILHO - 392638009-87 -** 14442321-6 - IPVA - RENAVAM / EXERC 00257732896/2024 - 2.056,24 - **BOBIG TRANSPORTES E LOGISTICA LTDA - 18073887/0001-03 -** 14428573-5 - IPVA - RENAVAM / EXERC 01166093643/2024 - 3.122,25 - **BOHAL INDUSTRIA E COMERCIO DE MOVEIS LTDA - EPP - 01227451/0001-29 -** 14432928-7 - IPVA - RENAVAM / EXERC 00593979494/2024 - 2.732,37 - **BOHANA & CANSIAN SERVICOS DE ENGENHARIA LTDA - 13782920/0001-50 -** 14425940-8 - IPVA - RENAVAM / EXERC 01232579596/2024 - 3.726,98 - **BOLIVAR AUGUSTO RIBEIRO PALHANO - 005967089-47 -** 14413761-2 - IPVA - RENAVAM / EXERC 01057375192/2024 - 3.748,62 - **BOM APETITT LTDA - 47784258/0001-90 -** 14423806-0 - IPVA - RENAVAM / EXERC 01187440091/2024 - 7.483,65 - **BOMBAS CURITIBA LTDA - 22130890/0001-99 -** 14425693-0 - IPVA - RENAVAM / EXERC 00565457837/2024 - 3.849,40 - **BOMBMIX LOCACAO DE EQUIPAMENTOS LTDA - 17363477/0001-34 -** 14440628-1 - IPVA - RENAVAM / EXERC 01070121565/2024 - 2.222,95 - **BONACIN INCORPORADORA LTDA - 19922658/0001-89 -** 14445002-7 - IPVA - RENAVAM / EXERC 00967044057/2024 - 1.614,99 - **BONETEXTIL INDUSTRIA E COMERCIO DE TECIDOS EIRELI - ME - 21690298/0001-89 -** 14441607-4 - IPVA - RENAVAM / EXERC 00169910237/2024 - 2.146,30 - **BONETTI & BONETTI LTDA - ME - 02844386/0001-43 -** 14444214-8 - IPVA - RENAVAM / EXERC 00940159805/2024 - 1.779,07 - **BONJORNO ARQUITETURA LTDA - 20067668/0001-63 -** 14406779-7 - IPVA - RENAVAM / EXERC 01315693850/2024 - 6.911,09 - **BOOBY ACAI SORVETERIA E LANCHONETE LTDA - 39514590/0001-06 -** 14421668-7 - IPVA - RENAVAM / EXERC 00919958230/2023 - 187,26 - **BORGES & GUBERT LTDA - ME - 18758520/0001-23 -** 14417899-8 - IPVA - RENAVAM / EXERC 01027454213/2024 - 2.815,71 - **BOSS PARTICIPACOES E CONSULTORIA LTDA - 05918964/0001-37 -** 14406630-8 - IPVA - RENAVAM / EXERC 00416806112/2024 - 7.266,10 - **BOTELHO & BERTOLI LTDA - 09077125/0001-94 -** 14413555-5 - IPVA - RENAVAM / EXERC 01186715232/2024 - 3.800,71 - **BOVEUS COMERCIO DE CARNES LTDA. - ME - 06277675/0001-69 -** 14425313-2 - IPVA - RENAVAM / EXERC 01059733568/2024 - 4.054,89 - **BOX 3 VEICULOS LTDA - 00987085/0001-43 -** 14420866-8 - IPVA - RENAVAM / EXERC 00856343293/2023 - 233,14 - **BOX 747 MOTORS LTDA - 45245908/0001-01 -** 14411825-1 - IPVA - RENAVAM / EXERC 00475466527/2024 - 4.169,36 - **BR FOREST - GESTAO DE ATIVOS FLORESTAIS LTDA - 14014348/0001-42 -** 14414624-7 - IPVA - RENAVAM / EXERC 01026544456/2024 - 3.593,69 - 14414625-5 - IPVA - RENAVAM / EXERC 01026549350/2024 - 3.593,69 - **BRABUS CO LTDA - 45710649/0001-34 -** 14406229-9 - IPVA - RENAVAM / EXERC 01233923320/2024 - 8.374,18 - **BRADESCO AUTO/RE COMPANHIA DE SEGUROS - 92682038/0135-11 -** 14413290-4 - IPVA - RENAVAM / EXERC 00594247632/2024 - 3.852,62 - **BRAHART TELECOMUNICACOES LTDA - EPP - 10755915/0001-60 -** 14435034-0 - IPVA - RENAVAM / EXERC 01065159444/2024 - 2.593,09 - **BRAIAN AGUIAR DE SOUZA - 074983779-93 -** 14437864-4 - IPVA - RENAVAM / EXERC 01202695237/2024 - 2.427,48 - **BRASCAR VEICULOS RECIFE LTDA - 10378915/0001-99 -** 14395807-8 - IPVA - RENAVAM / EXERC 00118739042/2023 - 316,71 - 14420938-9 - IPVA - RENAVAM / EXERC 00980811309/2023 - 223,25 - **BRASI CONNECT TELEINFORMATICA - LTDA - 35329109/0001-51 -** 14408597-3 - IPVA - RENAVAM / EXERC 01380604580/2024 - 5.427,94 - **BRASIL EPIS COMERCIO DE ABRASIVOS FERRAMENTAS E EQUIPAM - 48192874/0001-14 -** 14442650-9 - IPVA - RENAVAM / EXERC 01237024240/2024 - 2.016,29 - **BRASIL GUINCHOS E TRANSPORTES RODOVIARIOS LTDA - 29515391/0001-69 -** 14411435-3 - IPVA - RENAVAM / EXERC 01335768006/2024 - 4.292,20 - 14412691-2 - IPVA - RENAVAM / EXERC 01335532843/2024 - 3.974,43 - **BRASIL IMOVEIS LTDA - 17555560/0001-05 -** 14405881-0 - IPVA - RENAVAM / EXERC 01369693173/2024 - 10.395,22 - **BRASILFRIG ALIMENTOS LTDA - 10613314/0001-13 -** 14443827-2 - IPVA - RENAVAM / EXERC 00500415978/2024 - 1.847,78 - **BRASILIO PAULINO JUNIOR - 727058849-04 -** 14415798-2 - IPVA - RENAVAM / EXERC 00497144379/2024 - 3.400,36 - **BRAULIO NUNES DE CARVALHO - 249676880-04 -** 14401808-7 - IPVA - RENAVAM / EXERC 00822505754/2023 - 174,01 - **BRAULLIO VINICIUS HANKE - 042461159-75 -** 14428553-0 - IPVA - RENAVAM / EXERC 01084654048/2024 - 3.126,45 - **BRAVO FOODS REPRESENTACOES COMERCIAIS LTDA - 44988246/0001-99 -** 14431977-0 - IPVA - RENAVAM / EXERC 00489741720/2024 - 2.801,21 - **BRAX PARANA TRANSPORTES- LTDA - 11010222/0001-01 -** 14405828-3 - IPVA - RENAVAM / EXERC 01226368180/2024 - 10.872,04 - 14406036-9 - IPVA - RENAVAM / EXERC 01170688478/2024 - 9.364,40 - **BRAYAN DE LIMA DE OLIVEIRA - 103986659-07 -** 14410698-9 - IPVA - RENAVAM / EXERC 00566852578/2024 - 4.510,14 - **BRAYAN FERNANDES - 095397299-20 -** 14431031-4 - IPVA - RENAVAM / EXERC 01218082426/2024 - 2.870,32 - **BRAYAN RENANN VALLASKY DE OLIVEIRA - 054533109-95 -** 14437009-0 - IPVA - RENAVAM / EXERC 01075528558/2024 - 2.483,47 - **BRAYON JONATHAN PRENZLER DA ROCHA - 098379729-39 -** 14437074-0 - IPVA - RENAVAM / EXERC 00456766804/2024 - 2.482,23 - **BRAZ CAETANO DA SILVA NETO - 074429849-08 -** 14441819-0 - IPVA - RENAVAM / EXERC 01050773303/2024 - 2.116,71 - **BRAZ DE OLIVEIRA - 489855709-00 -** 14433761-1 - IPVA - RENAVAM / EXERC 01047670345/2024 - 2.665,20 - **BRAZ DOS SANTOS - 401463409-49 -** 14396627-5 - IPVA - RENAVAM / EXERC 00859759725/2023 - 228,50 - **BRAZ FREITAS - 258141488-02 -** 14395836-1 - IPVA - RENAVAM / EXERC 00846941660/2023 - 311,28 - **BRAZ JOELSON COSTA DO ROSARIO - 056419209-08 -** 14421880-9 - IPVA - RENAVAM / EXERC 00879842687/2023 - 183,45 - **BRAZ NETO AUTO POSTO LTDA - 08428762/0001-03 -** 14408384-9 - IPVA - RENAVAM / EXERC 00991465032/2024 - 5.509,88 - **BRAZ PRUDENCIO DOS SANTOS - 709060339-34 -** 14397532-0 - IPVA - RENAVAM / EXERC 00877609705/2023 - 206,07 - **BRAZILIA DE SOUZA - 171469259-00 -** 14441477-2 - IPVA - RENAVAM / EXERC 01241219963/2024 - 2.166,51 - **BRCONTROL INDUSTRIA E COMERCIO DE EQUIPAMENTOS ELETRICO - 21867439/0001-96 -** 14409725-4 - IPVA - RENAVAM / EXERC 01057377721/2024 - 4.888,99 - **BREGITA HOBOLD PIVA - 028885229-00 -** 14427006-1 - IPVA - RENAVAM / EXERC 01395221836/2024 - 3.356,38 - **BREHON CASTAGNO SCHINEIDER - 007783649-92 -** 14426040-6 - IPVA - RENAVAM / EXERC 01138882639/2024 - 3.677,24 - **BRENA LETICIA BUENO - 095972229-73 -** 14424073-1 - IPVA - RENAVAM / EXERC 00379859556/2024 - 5.464,10 - **BRENDA ROBERTA MATOSKI - 118729519-10 -** 14415038-4 - IPVA - RENAVAM / EXERC 01350035553/2024 - 3.527,17 - **BRENDA AGUIAR MADUREIRA - 714703791-04 -** 14409404-2 - IPVA - RENAVAM / EXERC 01400575220/2024 - 5.045,61 - **BRENDA GABRIELE COSTA 10127121927 - 44222258/0001-08 -** 14434969-5 - IPVA - RENAVAM / EXERC 01404284289/2024 - 2.596,21 - **BRENDA LETICIA DA COSTA LEITAO - 014090462-06 -** 14429668-0 - IPVA - RENAVAM / EXERC 01185012203/2024 - 2.999,41 - **BRENDA LUCENA ABRA - 102355729-00 -** 14442827-7 - IPVA - RENAVAM / EXERC 01178979161/2024 - 1.995,78 - **BRENDA MARTON BUENO - 099326689-40 -** 14431709-2 - IPVA - RENAVAM / EXERC 01120323832/2024

- 2.823,26 - **BRENDA OZORIO NUNES - 103903779-88 -** 14435092-8 - IPVA - RENAVAM / EXERC 01109494219/2024 - 2.590,26 - 14435890-2 - IPVA - RENAVAM / EXERC 00454709170/2024 - 2.539,60 - **BRENDA ROSSI DA SILVA - 133229059-00 -** 14439180-2 - IPVA - RENAVAM / EXERC 01056036998/2024 - 2.323,82 - **BRENDO STEFHAN MENDES BERTOLINO - 106833549-14 -** 14400028-5 - IPVA - RENAVAM / EXERC 00845920480/2023 - 178,50 - **BRENDON DE OLIVEIRA COLACO - 124209039-86 -** 14403642-5 - IPVA - RENAVAM / EXERC 00820499960/2023 - 162,27 - **BRENNO ALVES GOMES - 085880505-79 -** 14428452-6 - IPVA - RENAVAM / EXERC 01049205313/2024 - 3.134,30 - **BRENO CONEGLIAN GUIRAUD - 073726459-48 -** 14429150-6 - IPVA - RENAVAM / EXERC 01383118350/2024 - 3.049,23 - **BRENO BUASSI - 083174159-70 -** 14429618-4 - IPVA - RENAVAM / EXERC 01009859541/2024 - 3.003,14 - **BRENO COSTA DA CRUZ - 085959019-45 -** 14435609-8 - IPVA - RENAVAM / EXERC 01153120388/2024 - 2.555,68 - **BRENO HAX JUNIOR - 621129960-53 -** 14410674-1 - IPVA - RENAVAM / EXERC 01198031589/2024 - 4.514,06 - **BRENO LUIGI FAVERO - 116344369-70 -** 14434000-0 - IPVA - RENAVAM / EXERC 01236479855/2024 - 2.650,59 - **BRENON IWANOVICH RISTITSCH - 155275179-11 -** 14414883-5 - IPVA - RENAVAM / EXERC 01270632199/2024 - 3.555,19 - **BRENON MATOSO DA SILVA - 109075699-27 -** 14404133-0 - IPVA - RENAVAM / EXERC 00810203200/2023 - 162,27 - **BREQUESUL TRANSPORTES E COMERCIO DE PECAS LTDA - 09131380/0001-78 -** 14440430-0 - IPVA - RENAVAM / EXERC 00183777417/2024 - 2.235,85 - **BRG DISTRIBUIDORA DE VEICULOS LTDA - 12536852/0006-91 -** 14427304-4 - IPVA - RENAVAM / EXERC 01203668390/2024 - 3.312,11 - **BRHIAN MARINS BORGO - 110580939-08 -** 14405008-8 - IPVA - RENAVAM / EXERC 00153738146/2023 - 155,95 - **BRI TRANSPORTES LTDA - 50199886/0001-12 -** 14411217-2 - IPVA - RENAVAM / EXERC 01069184303/2024 - 4.340,38 - **BRIAN LUCIANO CORDEIRO FERNANDES - 064023779-70 -** 14429533-1 - IPVA - RENAVAM / EXERC 01259250307/2024 - 3.011,36 - **BRIAN MAURICIO VELASQUEZ CASTRO - 073794531-14 -** 14412061-2 - IPVA - RENAVAM / EXERC 00332850188/2024 - 4.121,57 - **BRIGIDA PRISCILA GODOY DA SILVA - 059978689-23 -** 14416613-2 - IPVA - RENAVAM / EXERC 00601265157/2024 - 3.144,66 - **BRINCAR E APRENDER EQUIPAMENTOS EDUCACIONAIS LTDA - 27219855/0001-64 -** 14405860-7 - IPVA - RENAVAM / EXERC 01233819671/2024 - 10.552,97 - **BRISAMAR PROMOTORA DE VENDAS LTDA - 15613918/0001-83 -** 14426904-7 - IPVA - RENAVAM / EXERC 01212465137/2024 - 3.367,13 - **BRJ FABRICA DE SUBPRODUTO ANIMAL LTDA - 23382178/0001-40 -** 14410462-5 - IPVA - RENAVAM / EXERC 01296803500/2024 - 4.599,83 - 14416089-4 - IPVA - RENAVAM / EXERC 01296342309/2024 - 3.323,64 - **BROLIO COMERCIO DE ARTIGOS ALIMENTICIOS LTDA - 23465775/0001-38 -** 14443735-7 - IPVA - RENAVAM / EXERC 01228431326/2024 - 1.865,29 - **BRS ATACADO E DISTRIBUIDORA LTDA - 39891203/0001-50 -** 14424976-3 - IPVA - RENAVAM / EXERC 01329257470/2024 - 4.292,20 - **BRS COMERCIAL LTDA - 37748842/0001-36 -** 14424219-0 - IPVA - RENAVAM / EXERC 01329122990/2024 - 5.059,76 - **BRUCE EPOSHI SALLES - 078535699-12 -** 14426813-0 - IPVA - RENAVAM / EXERC 01188995135/2024 - 3.378,72 - **BRUCINEI MAZORCA DA APPARECIDA - 224764718-95 -** 14428271-0 - IPVA - RENAVAM / EXERC 00534416640/2024 - 3.156,73 - **BRUCY DOS SANTOS FARIA - 077576789-19 -** 14433743-3 - IPVA - RENAVAM / EXERC 01096586280/2024 - 2.667,37 - **BRUMA ASSESSORIA ADMINISTRATIVA LTDA - 28998282/0001-87 -** 14416739-2 - IPVA - RENAVAM / EXERC 01397995960/2024 - 3.117,82 - **BRUNA CAROLINE ALVES PAULINO DE OLIVEIRA - 073977779-37 -** 14404201-8 - IPVA - RENAVAM / EXERC 00821749650/2023 - 162,27 - **BRUNA CAROLINE FERNANDES - 082635049-61 -** 14441221-4 - IPVA - RENAVAM / EXERC 01224060749/2024 - 2.178,21 - **BRUNA COLAGIOVANNI GIROTTO FERNANDES - 974588561-49 -** 14409402-6 - IPVA - RENAVAM / EXERC 01191475252/2024 - 5.046,62 - **BRUNA GABRIELLY NOVINSKI DE FREITAS - 114308029-79 -** 14417964-1 - IPVA - RENAVAM / EXERC 00558496920/2024 - 2.782,80 - **BRUNA LAIS BASSANI CRUZ - 075184879-42 -** 14411720-4 - IPVA - RENAVAM / EXERC 01124196495/2024 - 4.192,66 - **BRUNA MANDELLO AMBROSIO - 069239189-44 -** 14418936-1 - IPVA - RENAVAM / EXERC 00595273262/2024 - 2.475,23 - **BRUNA SARTURI BORGES DE BARROS - 067168799-94 -** 14415114-3 - IPVA - RENAVAM / EXERC 01217209872/2024 - 3.516,48 - **BRUNA ALICE CORREA DA SILVA - 065606949-09 -** 14429488-2 - IPVA - RENAVAM / EXERC 00306181991/2024 - 3.015,81 - **BRUNA ALINE DE SOUZA SILVA - 075220389-44 -** 14411820-0 - IPVA - RENAVAM / EXERC 00485567350/2024 - 4.169,36 - **BRUNA ALINE SCARIOTT DA LUZ - 063427929-76 -** 14420296-1 - IPVA - RENAVAM / EXERC 01030469161/2024 - 1.946,59 - **BRUNA ALVES MACOPPI SANTANA - 075914109-62 -** 14413106-1 - IPVA - RENAVAM / EXERC 01137862944/2024 - 3.896,74 - **BRUNA ANGELICA DE SOUZA - 091843349-59 -** 14415476-2 - IPVA - RENAVAM / EXERC 00254091644/2024 - 3.452,38 - **BRUNA APARECIDA CORDEIRO - 093702529-16 -** 14408980-4 - IPVA - RENAVAM / EXERC 01074011551/2024 - 5.251,96 - **BRUNA APARECIDA GOTARDO - 080179829-92 -** 14415188-7 - IPVA - RENAVAM / EXERC 01267382586/2024 - 3.505,20 - **BRUNA APARECIDA LOPES - 908888712-87 -** 14413819-8 - IPVA - RENAVAM / EXERC 01274901240/2024 - 3.744,21 - **BRUNA APARECIDA NUNES BARROS - 053519589-37 -** 14401579-7 - IPVA - RENAVAM / EXERC 00849578949/2023 - 174,01 - **BRUNA ARAUJO DO NASCIMENTO - 082888049-26 -** 14419157-9 - IPVA - RENAVAM / EXERC 01222189574/2024 - 2.395,71 - **BRUNA ARISI WESSLER - 079396739-20 -** 14420251-1 - IPVA - RENAVAM / EXERC 00493699465/2024 - 1.972,20 - **BRUNA BATISTA DOS SANTOS - 106204549-11 -** 14419910-3 - IPVA - RENAVAM / EXERC 01124646199/2024 - 2.122,96 - **BRUNA BATISTA MARTINS - 038616629-30 -** 14416329-0 - IPVA - RENAVAM / EXERC 01200006051/2024 - 3.234,39 - **BRUNA BEGGIORA COELHO - 064178479-18 -** 14413489-3 - IPVA - RENAVAM / EXERC 01298251513/2024 - 3.814,96 - **BRUNA BELAN SILVA YAMAUE - 045736239-14 -** 14403998-0 - IPVA - RENAVAM / EXERC 00812584643/2023 - 162,27 - **BRUNA BLANCO RAMOS BATISTA - 420691468-04 -** 14439351-1 - IPVA - RENAVAM / EXERC 00902426850/2024 - 2.307,70 - **BRUNA BUENO - 091703109-12 -** 14432076-0 - IPVA - RENAVAM / EXERC 00559056150/2024 - 2.791,31 - **BRUNA BUENO DA MAIA 08927759982 - 27924369/0001-47 -** 14406770-3 - IPVA - RENAVAM / EXERC 01301155664/2024 - 6.911,09 - **BRUNA CAMILA COSTA MIKOSKI - 105647949-37 -** 14396156-7 - IPVA - RENAVAM / EXERC 00947597018/2023 - 238,89 - **BRUNA CRISTINA DOS SANTOS - 086436539-00 -** 14399885-1 - IPVA - RENAVAM / EXERC 00830351450/2023 - 178,50 - **BRUNA CRISTINA PORTELLA - 062812899-19 -** 14417626-0 - IPVA - RENAVAM / EXERC 01279576372/2024 - 2.902,50 - **BRUNA CRISTINA REIS - 067362229-07 -** 14410789-6 - IPVA - RENAVAM / EXERC 01387299104/2024 - 4.481,51 - **BRUNA DA SILVA DE OLIVEIRA - 103286249-18 -** 14429552-8 - IPVA - RENAVAM / EXERC 00992625491/2024 - 3.008,27 - **BRUNA DA SILVA LUTS - 083360809-61 -** 14399463-5 - IPVA - RENAVAM / EXERC 00838070655/2023 - 178,50 - **BRUNA DA SILVA ROSS - 084305019-59 -** 14445411-1 - IPVA - RENAVAM / EXERC 00579196542/2024 - 1.492,50 - **BRUNA DE ALMEIDA FREITAS - 087346449-46 -** 14436511-9 - IPVA - RENAVAM / EXERC 01237315228/2024 - 2.509,77 - **BRUNA DE CAMPOS SILVA PEREIRA - 078853309-66 -** 14435184-3 - IPVA - RENAVAM / EXERC 01047896033/2024 - 2.581,05 - **BRUNA DE MORAIS SANTANA - 074140529-66 -** 14422688-7 - IPVA - RENAVAM / EXERC 00836152654/2023 - 174,01 - **BRUNA DE OLIVEIRA VIEIRA - 109653629-30 -** 14396781-6 - IPVA - RENAVAM / EXERC 01071483541/2023 - 220,47 - **BRUNA DE SALLES RIBEIRO - 106677499-42 -** 14424728-0 - IPVA - RENAVAM / EXERC 01142586968/2024 - 4.481,36 - **BRUNA DE SOUZA AFONSO - 052670329-64 -** 14431157-4 - IPVA - RENAVAM / EXERC 01066092831/2024 - 2.862,04 - **BRUNA DIAS SIMAO SERAFIM - 067133499-94 -** 14439714-2 - IPVA - RENAVAM / EXERC 00216642256/2024 - 2.282,22 - **BRUNA DO AMARAL GALLI E LEITE - 117425399-12 -** 14409127-2 - IPVA - RENAVAM / EXERC 01115802477/2024 - 5.185,01 - **BRUNA DOS SANTOS PERIN - 35268108/0001-44 -** 14407241-3 - IPVA - RENAVAM / EXERC 01004776273/2024 - 6.354,87 - **BRUNA EDUARDA DE SOUZA OLIVEIRA - 074291669-38 -** 14415650-1 - IPVA - RENAVAM / EXERC 01057451220/2024 - 3.418,64 - **BRUNA EDUARDA STADLER POCZENEK - 112596369-76 -** 14415176-3 - IPVA - RENAVAM / EXERC 00513957200/2024 - 3.507,20 - 14439346-5 - IPVA - RENAVAM / EXERC 00996331069/2024 - 2.307,89 - **BRUNA ERNANDES FERNANDES FRANCISCO - 084339899-01 -** 14434580-0 - IPVA - RENAVAM / EXERC 01209973968/2024 - 2.619,33 - **BRUNA FAVAROM COSTA - 089750099-71 -** 14427946-8 - IPVA - RENAVAM / EXERC 01016602518/2024 - 3.210,67 - **BRUNA FERNANDA ARENA - 106283239-64 -** 14423413-8 - IPVA - RENAVAM / EXERC 01072185676/2023 - 156,83 - **BRUNA FERNANDA DOS SANTOS RITA - 067402319-66 -** 14396275-0 - IPVA - RENAVAM / EXERC 00985803479/2023 - 238,89 - **BRUNA FERNANDA SILVERIO - 059866249-98 -** 14400717-4 - IPVA - RENAVAM / EXERC 00840565739/2023 - 178,50 - **BRUNA FERNANDES DOS SANTOS - 093554509-31 -** 14421148-0 - IPVA - RENAVAM / EXERC 00906546184/2023 - 206,07 - **BRUNA FISBEIN - 801229559-86 -** 14434073-6 - IPVA - RENAVAM / EXERC 01209639774/2024 - 2.642,98 - **BRUNA FRANCO RAMALHO - 066431929-78 -** 14433515-5 - IPVA - RENAVAM / EXERC 01104495896/2024 - 2.678,33 - **BRUNA GABRIELA DOS SANTOS PAIXAO - 063448689-61 -** 14402405-2 - IPVA - RENAVAM / EXERC 00809304104/2023 - 170,95 - **BRUNA GIONGO DELFE - 074772359-10 -** 14444161-3 - IPVA - RENAVAM / EXERC 00935036571/2024 - 1.788,52 - **BRUNA HARTMANN FELICIANO - 045986829-22 -** 14415078-3 - IPVA - RENAVAM / EXERC 01125074440/2024 - 3.519,72 - **BRUNA HELOISA MURARI AVELANEDA - 091439439-85 -** 14417679-0 - IPVA - RENAVAM / EXERC 01097447607/2024 - 2.880,72 - **BRUNA ISABELLE CAREAGA - 092599679-37 -** 14408390-3 - IPVA - RENAVAM / EXERC 01330754716/2024 - 5.507,38 - **BRUNA JANDREY ALVES - 052129399-50 -** 14426805-9 - IPVA - RENAVAM / EXERC 01175341158/2024 - 3.379,51 - **BRUNA KARINA BAVATTI - 055435879-45 -** 14423479-0 - IPVA - RENAVAM / EXERC 00204892872/2023 - 155,95 - **BRUNA KARINA KOSCIURESKI - 086984699-06 -** 14418498-0 - IPVA - RENAVAM / EXERC 01063911149/2024 - 2.615,22 - **BRUNA LOPES CALDEIRA - 060871149-71 -** 14415464-9 - IPVA - RENAVAM / EXERC 01188561895/2024 - 3.455,18 - **BRUNA MAIARA DA SILVA RODRIGUES BOLETTI - 075224559-79 -** 14440422-0 - IPVA - RENAVAM / EXERC 00184109680/2024 - 2.235,85 - **BRUNA MAISA DA SILVA ALVES - 051427889-74 -** 14411969-0 - IPVA - RENAVAM / EXERC 01229254258/2024 - 4.146,11 - **BRUNA MARA CUNHA DOS SANTOS - 068674709-71 -** 14408265-6 - IPVA - RENAVAM / EXERC 01262654634/2024 - 5.573,48 - **BRUNA MARCELA PINHEIRO - 069443949-52 -** 14421124-3 - IPVA - RENAVAM / EXERC 00897767829/2023 - 206,07 - **BRUNA MARIA MAYER SANTOS - 068180699-08 -** 14415518-1 - IPVA - RENAVAM / EXERC 00357910389/2024 - 3.444,98 - **BRUNA MARIANA DOS SANTOS TRINDADE - 085264019-63 -** 14415267-0 - IPVA - RENAVAM / EXERC 01152056007/2024 - 3.488,47 - 14434178-3 - IPVA - RENAVAM / EXERC 01166461626/2024 - 2.638,19 - **BRUNA MARTINS DA SILVA - 068988379-07 -** 14422891-0 - IPVA - RENAVAM / EXERC 00845965859/2023 - 170,95 - **BRUNA MAYARA GOMES - 103635289-70 -** 14419893-0 - IPVA - RENAVAM / EXERC 00549498192/2024 - 2.127,22 - **BRUNA MESSIAS DA SILVA AMORIM - 046647229-31 -** 14418452-1 - IPVA - RENAVAM / EXERC 00173645577/2024 - 2.631,35 - **BRUNA MILANI RIVELINI - 082099579-70 -** 14439263-9 - IPVA - RENAVAM / EXERC 01169315230/2024 - 2.312,80 - **BRUNA MILENA BAREIRO - 079024851-44 -** 14396073-0 - IPVA - RENAVAM / EXERC 00868265926/2023 - 265,61 - **BRUNA MORENO VIANA - 085085969-79 -** 14441088-2 - IPVA - RENAVAM / EXERC 01020602195/2024 - 2.183,53 - **BRUNA MOUSSA DAYOUB - 072097159-40 -** 14431388-7 - IPVA - RENAVAM / EXERC 01055253871/2024 - 2.840,74 - **BRUNA NEVES IANCOSKI - 049429809-09 -** 14437870-9 - IPVA - RENAVAM / EXERC 01213915500/2024 - 2.427,48 - **BRUNA OHANA DA SILVA - 083015259-83 -** 14435636-5 - IPVA - RENAVAM / EXERC 01127179435/2024 - 2.552,96 - **BRUNA PASSERINI - 093503559-14 -** 14411130-3 - IPVA - RENAVAM / EXERC 01364619528/2024 - 4.370,47 - **BRUNA PATRICIA POZOVSKI BURBELLO - 045757589-14 -** 14428152-7 - IPVA - RENAVAM / EXERC 01136170712/2024 - 3.168,44 - **BRUNA PERES DA CUNHA - 042893659-81 -** 14407966-3 - IPVA - RENAVAM / EXERC 01092775835/2024 - 5.766,04 - **BRUNA PICCININ SILVERIO - 052890629-12 -** 14425725-1 - IPVA - RENAVAM / EXERC 00557899761/2024 - 3.836,04 - **BRUNA RAFAELA DA SILVA - 088528499-20 -** 14406250-7 - IPVA - RENAVAM / EXERC 00337895759/2024 - 8.324,65 - 14416542-0 - IPVA - RENAVAM / EXERC 01112088358/2024 - 3.165,09 - **BRUNA RAHAL ZANDAVALLI - 082550319-10 -** 14432000-0 - IPVA - RENAVAM /

Diário Oficial Certificado Digitalmente
O Departamento de Imprensa Oficial do Estado do Paraná, de garantia de autenticidade deste documento, desde que visualizado através do site http://www.imprensaoficial.pr.gov.br

EXERC 00529791773/2024 - 2.799,78 - **BRUNA RAMOS RATUCHENE - 122252959-99 -** 14433233-4 - IPVA - RENAVAM / EXERC 00504188178/2024 - 2.706,71 - **BRUNA RIBEIRO ZELASKI DE JESUS - 086830239-23 -** 14437924-1 - IPVA - RENAVAM / EXERC 01207653672/2024 - 2.419,44 - **BRUNA ROCCO PELISSON - 086869959-42 -** 14442097-7 - IPVA - RENAVAM / EXERC 01100442020/2024 - 2.077,97 - **BRUNA ROCHA COUTINHO - 069981979-26 -** 14407304-5 - IPVA - RENAVAM / EXERC 01200637078/2024 - 6.267,65 - **BRUNA ROCHA GUSKUMA - 310405088-04 -** 14412708-0 - IPVA - RENAVAM / EXERC 01265775637/2024 - 3.967,11 - **BRUNA RODRIGUES DE ASSIS - 103993189-84 -** 14403707-3 - IPVA - RENAVAM / EXERC 00801019869/2023 - 162,27 - **BRUNA RODRIGUES MANOEL - 061552109-69 -** 14436367-1 - IPVA - RENAVAM / EXERC 01164696642/2024 - 2.514,07 - **BRUNA SALUSTIANO VELOSO - 102415679-63 -** 14438630-2 - IPVA - RENAVAM / EXERC 00470623144/2024 - 2.364,28 - **BRUNA SANDOVAL - 091134559-07 -** 14411640-2 - IPVA - RENAVAM / EXERC 01060127994/2024 - 4.218,36 - **BRUNA SANTOS KOITIH - 109548409-50 -** 14433679-8 - IPVA - RENAVAM / EXERC 00538677244/2024 - 2.671,99 - **BRUNA SCHIAVINI - 085049999-20 -** 14444883-9 - IPVA - RENAVAM / EXERC 00457865636/2024 - 1.655,71 - **BRUNA SILVA DIAS - 096123889-54 -** 14423240-2 - IPVA - RENAVAM / EXERC 00803164629/2023 - 162,27 - **BRUNA SILVEIRA BORGES - 059873489-94 -** 14411383-7 - IPVA - RENAVAM / EXERC 01257378624/2024 - 4.301,21 - **BRUNA SIMAS DE ALMEIDA - 124996899-27 -** 14434179-1 - IPVA - RENAVAM / EXERC 01157391947/2024 - 2.638,19 - **BRUNA SOARES DA SILVA - 101142519-08 -** 14421585-0 - IPVA - RENAVAM / EXERC 00858165708/2023 - 189,26 - **BRUNA SPINARDI - 071016059-31 -** 14428062-8 - IPVA - RENAVAM / EXERC 01214395462/2024 - 3.187,11 - **BRUNA STEFANELA DOS SANTOS CAVASSIM - 048479559-78 -** 14407489-0 - IPVA - RENAVAM / EXERC 01301390310/2024 - 6.121,27 - **BRUNA SUELLEN DA SILVA ARAUJO - 050661189-26 -** 14445036-1 - IPVA - RENAVAM / EXERC 00555202461/2024 - 1.608,78 - **BRUNA SUNIGA DE OLIVEIRA - 092209559-03 -** 14424012-0 - IPVA - RENAVAM / EXERC 01364729439/2024 - 5.679,73 - **BRUNA TAISA DE ALMEIDA - 082422179-63 -** 14411114-1 - IPVA - RENAVAM / EXERC 00469837829/2024 - 4.372,40 - **BRUNA TALITA DE AZEVEDO NEVES - 080511019-44 -** 14406561-1 - IPVA - RENAVAM / EXERC 01277339306/2024 - 7.460,81 - **BRUNA TAVARNARO - 048465649-08 -** 14432503-6 - IPVA - RENAVAM / EXERC 01338987582/2024 - 2.755,67 - **BRUNA TELLES VIEIRA - 055164619-52 -** 14408362-8 - IPVA - RENAVAM / EXERC 01083259919/2024 - 5.523,97 - **BRUNA VALERIA DOS SANTOS DO NASCIMENTO - 081138709-70 -** 14401438-3 - IPVA - RENAVAM / EXERC 00825033683/2023 - 174,01 - **BRUNA VALESKA KUBIACK MOREIRA - 087692299-02 -** 14432045-0 - IPVA - RENAVAM / EXERC 01367819943/2024 - 2.794,55 - **BRUNA VANZELI DE CARVALHO - 072635719-78 -** 14444310-1 - IPVA - RENAVAM / EXERC 01065562877/2024 - 1.762,36 - **BRUNA WENDY DE OLIVEIRA - 075070379-24 -** 14409550-2 - IPVA - RENAVAM / EXERC 01013840590/2024 - 4.960,97 - **BRUNEY JESUS DA SILVA - 080577609-58 -** 14399578-0 - IPVA - RENAVAM / EXERC 00845326627/2023 - 178,50 - **BRUNIELI DA SILVA - 095346589-60 -** 14418108-5 - IPVA - RENAVAM / EXERC 00457152796/2024 - 2.739,17 - **BRUNNA GARANHANI ESTEVES LEMBI - 079296809-32 -** 14424472-9 - IPVA - RENAVAM / EXERC 01294515885/2024 - 4.735,70 - **BRUNNO PEREIRA CARDOZO - 058827669-31 -** 14436568-2 - IPVA - RENAVAM / EXERC 01252485554/2024 - 2.509,77 - **BRUNNO RAPHAEL ANDRADE DA ROCHA - 095560829-56 -** 14432579-6 - IPVA - RENAVAM / EXERC 01191496853/2024 - 2.749,71 - **BRUNNO ROESLER BAPTISTA - 060359729-77 -** 14419043-2 - IPVA - RENAVAM / EXERC 01168530498/2024 - 2.436,44 - **BRUNO ESQUIPATI PIEROBON - 456845828-50 -** 14424257-2 - IPVA - RENAVAM / EXERC 01402862625/2024 - 5.013,75 - **BRUNO LEONARDO INACIO - 097920579-43 -** 14431271-6 - IPVA - RENAVAM / EXERC 01181089210/2024 - 2.850,63 - **BRUNO LODI MARIANO - 058164049-70 -** 14429630-3 - IPVA - RENAVAM / EXERC 01065109510/2024 - 3.003,14 - **BRUNO LOMBA HENRIQUE - 077610049-19 -** 14416237-4 - IPVA - RENAVAM / EXERC 01280744518/2024 - 3.272,21 - **BRUNO LUCAS DZIUBAT - 105132099-21 -** 14417140-3 - IPVA - RENAVAM / EXERC 00118513834/2024 - 3.016,64 - **BRUNO RIBEIRO BRAGA SILVA FREIRE - 370531668-05 -** 14410119-7 - IPVA - RENAVAM / EXERC 01346670029/2024 - 4.726,90 - **BRUNO RIBEIRO HANSEN - 068939509-42 -** 14437594-7 - IPVA - RENAVAM / EXERC 01031028584/2024 - 2.455,64 - **BRUNO ALEX RICHTER - 084080519-54 -** 14397689-0 - IPVA - RENAVAM / EXERC 00255602987/2023 - 203,46 - **BRUNO ALEXSSANDER GOULART FLORES - 102197589-30 -** 14436605-0 - IPVA - RENAVAM / EXERC 00323958656/2024 - 2.505,84 - **BRUNO ALFREDO IUNG DE ALMEIDA - 094807209-14 -** 14444717-4 - IPVA - RENAVAM / EXERC 00167017870/2024 - 1.705,40 - **BRUNO ALMEIDA LOPES - 013471549-73 -** 14408067-0 - IPVA - RENAVAM / EXERC 01154988268/2024 - 5.677,96 - 14411440-0 - IPVA - RENAVAM / EXERC 00178868850/2024 - 4.288,50 - 14412934-2 - IPVA - RENAVAM / EXERC 00565668633/2024 - 3.924,11 - **BRUNO ALVES DE FREITAS - 061886039-86 -** 14436664-6 - IPVA - RENAVAM / EXERC 01197819247/2024 - 2.499,28 - **BRUNO ALVES DE OLIVEIRA - 010287249-00 -** 14428343-0 - IPVA - RENAVAM / EXERC 01023348800/2024 - 3.145,81 - **BRUNO ANDRADE GEDRA - 058254949-36 -** 14443642-3 - IPVA - RENAVAM / EXERC 00509955258/2024 - 1.882,56 - **BRUNO ANTONIO ALBERTI - 059443329-05 -** 14399830-4 - IPVA - RENAVAM / EXERC 00827086601/2023 - 178,50 - **BRUNO APARECIDO ROSSATO - 044401719-40 -** 14414452-0 - IPVA - RENAVAM / EXERC 01219480808/2024 - 3.624,63 - **BRUNO ARAUJO - 068985859-08 -** 14441322-9 - IPVA - RENAVAM / EXERC 01285005829/2024 - 2.174,41 - **BRUNO ARAUJO MARCONDES - 008813479-22 -** 14413158-4 - IPVA - RENAVAM / EXERC 01152472000/2024 - 3.882,75 - **BRUNO ASSUNCAO DOS SANTOS - 079020929-24 -** 14429862-4 - IPVA - RENAVAM / EXERC 01384706701/2024 - 2.981,10 - **BRUNO AUGUSTO LOPES VIEIRA - 010550179-41 -** 14407735-0 - IPVA - RENAVAM / EXERC 01340984382/2024 - 5.959,24 - **BRUNO AUGUSTO PELOI ROQUE - 083881799-85 -** 14415339-1 - IPVA - RENAVAM / EXERC 00544836316/2024 - 3.475,35 - **BRUNO AUGUSTO PEREIRA - 084239189-47 -** 14438547-0 - IPVA - RENAVAM / EXERC 01068516361/2024 - 2.368,95 - **BRUNO AURELIO PEREIRA DA SILVA - 080911019-96 -** 14427114-9 - IPVA - RENAVAM / EXERC 01016685928/2024 - 3.334,12 - **BRUNO AURELIO RUTESKI - 083721259-61 -** 14440400-9 - IPVA - RENAVAM / EXERC 01059225805/2024 - 2.236,32 - **BRUNO BARBOSA - 077781939-22 -** 14423175-9 - IPVA - RENAVAM / EXERC 00819781851/2023 - 162,27 - **BRUNO BARBOSA DA SILVA - 055973509-00 -** 14408978-2 - IPVA - RENAVAM / EXERC 01065740937/2024 - 5.251,96 - **BRUNO BARBOSA DE SOUZA - 046208469-88 -** 14428363-5 - IPVA - RENAVAM / EXERC 00550656782/2024 - 3.144,66 - **BRUNO BARBOSA DOS SANTOS - 054611997-20 -** 14395790-0 - IPVA - RENAVAM / EXERC 00223012939/2023 - 319,02 - **BRUNO BARROS VICENTE - 105853659-11 -** 14434279-8 - IPVA - RENAVAM / EXERC 00474067343/2024 - 2.633,98 - **BRUNO BATISTA DE CRUZ BATISTA - 081745079-30 -** 14417295-7 - IPVA - RENAVAM / EXERC 00559665580/2024 - 2.984,75 - **BRUNO BENEDITO DA SILVA - 103787609-12 -** 14403009-5 - IPVA - RENAVAM / EXERC 00325046328/2023 - 169,48 - **BRUNO BERARDI GAZOLA - 061267499-10 -** 14433630-5 - IPVA - RENAVAM / EXERC 01324779397/2024 - 2.674,76 - **BRUNO BEZERRA DE ASSIS - 108347419-70 -** 14416238-2 - IPVA - RENAVAM / EXERC 01277600993/2024 - 3.272,21 - **BRUNO BIDA LEAL - 050193129-59 -** 14426946-2 - IPVA - RENAVAM / EXERC 01362801434/2024 - 3.361,76 - **BRUNO BONATO - 028162189-61 -** 14440364-9 - IPVA - RENAVAM / EXERC 00482745401/2024 - 2.241,31 - **BRUNO BORATO - 096044099-21 -** 14433040-4 - IPVA - RENAVAM / EXERC 00450854418/2024 - 2.725,53 - **BRUNO BRANDAO DA SILVA - 349082068-13 -** 14442458-1 - IPVA - RENAVAM / EXERC 01018696226/2024 - 2.037,89 - **BRUNO BRANDAO FERREIRA - 883501342-91 -** 14435790-6 - IPVA - RENAVAM / EXERC 01412607199/2024 - 2.542,06 - **BRUNO BROCH - 099194099-79 -** 14406661-8 - IPVA - RENAVAM / EXERC 01134548823/2024 - 7.134,76 - **BRUNO BROETTO PILEGE - 059746199-60 -** 14424566-0 - IPVA - RENAVAM / EXERC 01146970681/2024 - 4.632,41 - **BRUNO BURDIN FATORI - 044214579-90 -** 14411580-5 - IPVA - RENAVAM / EXERC 01252790292/2024 - 4.227,76 - **BRUNO CACCAO VILLA - 052004939-00 -** 14438853-4 - IPVA - RENAVAM / EXERC 00466642105/2024 - 2.349,96 - **BRUNO CALIXTO DO NASCIMENTO - 079471699-77 -** 14438460-1 - IPVA - RENAVAM / EXERC 00167905066/2024 - 2.378,85 - **BRUNO CAMARGO DOS SANTOS - 085934799-01 -** 14405658-2 - IPVA - RENAVAM / EXERC 01370229914/2023 - 147,19 - **BRUNO CARLOS BELMONT - 007391839-31 -** 14432030-1 - IPVA - RENAVAM / EXERC 00170906213/2024 - 2.797,41 - **BRUNO CARLOS MARCELINO DA SILVA - 064450899-09 -** 14433470-1 - IPVA - RENAVAM / EXERC 01404485594/2024 - 2.683,67 - **BRUNO CARLOS RODRIGUES DO IMPERIO - 111912849-80 -** 14438658-2 - IPVA - RENAVAM / EXERC 00472384449/2024 - 2.364,28 - **BRUNO CASTANHEL ECKHARDT - 120111119-60 -** 14433284-9 - IPVA - RENAVAM / EXERC 01145572267/2024 - 2.702,72 - **BRUNO CESAR AMERICO - 087314279-95 -** 14416629-9 - IPVA - RENAVAM / EXERC 00566715562/2024 - 3.142,81 - **BRUNO CESAR CARDOSO - 072305729-08 -** 14439388-0 - IPVA - RENAVAM / EXERC 00344427854/2024 - 2.301,97 - **BRUNO CESAR DA SILVA BAZANELLA - 124218099-08 -** 14417802-5 - IPVA - RENAVAM / EXERC 00960311424/2024 - 2.837,08 - 14442300-3 - IPVA - RENAVAM / EXERC 00226151212/2024 - 2.057,69 - **BRUNO CESAR DE PAULA - 105804739-61 -** 14396730-1 - IPVA - RENAVAM / EXERC 00875677460/2023 - 220,90 - **BRUNO CESAR DE SOUZA PACHECO - 041046379-55 -** 14415727-3 - IPVA - RENAVAM / EXERC 01014632851/2024 - 3.405,96 - **BRUNO CESAR DEZIDERIO - 059206749-11 -** 14433281-4 - IPVA - RENAVAM / EXERC 01003513406/2024 - 2.702,82 - **BRUNO CESAR MAZUR DE FREITAS - 067983109-66 -** 14421584-2 - IPVA - RENAVAM / EXERC 00851650023/2023 - 189,26 - **BRUNO CESAR PEREIRA LEAL - 725026143-68 -** 14424350-1 - IPVA - RENAVAM / EXERC 01395271680/2024 - 4.886,66 - **BRUNO CESAR PIZO DE SOUZA - 062388349-00 -** 14425531-3 - IPVA - RENAVAM / EXERC 01263190704/2024 - 3.925,26 - **BRUNO CESAR SEGANTINI - 055395349-48 -** 14407895-0 - IPVA - RENAVAM / EXERC 01098754309/2024 - 5.811,06 - **BRUNO CESAR SPOLADORI - 099413599-89 -** 14412640-8 - IPVA - RENAVAM / EXERC 01387250873/2024 - 3.987,74 - **BRUNO COELHO ARRUDA - 059087669-41 -** 14401177-5 - IPVA - RENAVAM / EXERC 00843633905/2023 - 174,01 - **BRUNO COLOMBO LTDA - 26237476/0001-34 -** 14424867-8 - IPVA - RENAVAM / EXERC 01124217433/2024 - 4.372,35 - **BRUNO CORREA DA SILVA - 095343499-09 -** 14438844-5 - IPVA - RENAVAM / EXERC 01246485866/2024 - 2.350,60 - **BRUNO CORREA ROMERO - 134515039-30 -** 14404802-4 - IPVA - RENAVAM / EXERC 01380923686/2023 - 157,45 - **BRUNO COSTA BATISTA - 229935018-79 -** 14426804-0 - IPVA - RENAVAM / EXERC 01206786121/2024 - 3.379,51 - **BRUNO COUTINHO VEBER - 085699709-94 -** 14398460-5 - IPVA - RENAVAM / EXERC 00559477228/2023 - 189,26 - **BRUNO CRISTIANO DE TOLEDO - 027168779-71 -** 14445624-6 - IPVA - RENAVAM / EXERC 00471341070/2024 - 1.326,13 - **BRUNO DA COSTA COELHO - 081070819-19 -** 14430101-3 - IPVA - RENAVAM / EXERC 00507080955/2024 - 2.955,71 - **BRUNO DA SILVA LOPES - 351168088-31 -** 14425761-8 - IPVA - RENAVAM / EXERC 01158856765/2024 - 3.817,55 - **BRUNO DA SILVA NASCIMENTO - 020487921-38 -** 14402835-0 - IPVA - RENAVAM / EXERC 00808519891/2023 - 170,95 - **BRUNO DANIEL CASTRO GUIMARAES - 089923099-70 -** 14401862-1 - IPVA - RENAVAM / EXERC 00348742088/2023 - 173,60 - **BRUNO DE ALMEIDA DA ROSA - 053279069-30 -** 14411878-2 - IPVA - RENAVAM / EXERC 01373300415/2024 - 4.160,26 - **BRUNO DE ALMEIDA FERNANDES - 080400029-82 -** 14398537-7 - IPVA - RENAVAM / EXERC 00124592490/2023 - 187,26 - **BRUNO DE ALMEIDA SILVA - 061120799-09 -** 14435799-0 - IPVA - RENAVAM / EXERC 01075073810/2024 - 2.542,04 - **BRUNO DE BETIO - 088611229-06 -** 14437983-7 - IPVA - RENAVAM / EXERC 01124359246/2024 - 2.418,69 - **BRUNO DE CAMPOS ALVES - 222956818-39 -** 14412400-6 - IPVA - RENAVAM / EXERC 01319163600/2024 - 4.032,52 - **BRUNO DE MELLO BRUNETTI - 064655279-10 -** 14415449-5 - IPVA - RENAVAM / EXERC 01103537501/2024 - 3.462,26 - **BRUNO DE MORAES AMARAL - 050575059-71 -** 14434499-5 - IPVA - RENAVAM / EXERC 01271458753/2024 - 2.623,74 - **BRUNO DE OLIVEIRA MARTINS - 033044979-60 -** 14401906-7 - IPVA - RENAVAM / EXERC 00823984168/2023 - 173,15 - **BRUNO DE OLIVEIRA SILVA - 041716539-08 -** 14422219-9 - IPVA - RENAVAM / EXERC 00835667740/2023 - 178,50 - **BRUNO DE PAULA COELHO SIQUEIRA - 060504709-01 -** 14426071-6 - IPVA - RENAVAM / EXERC 01348209418/2024 - 3.670,27 - **BRUNO DE SOUZA ALMEIDA - 108983079-37 -** 14434003-5 - IPVA - RENAVAM / EXERC 01107883188/2024 - 2.649,90 - **BRUNO DO NASCIMENTO - 075097309-96 -** 14444880-4 - IPVA -

RENAVAM / EXERC 01066711280/2024 - 1.656,21 - **BRUNO DO NASCIMENTO DE QUADROS - 065990569-89 -** 14419403-9 - IPVA - RENAVAM / EXERC 00160156386/2024 - 2.301,91 - **BRUNO DO NASCIMENTO UGOLINI - 064875239-92 -** 14417550-6 - IPVA - RENAVAM / EXERC 01259001951/2024 - 2.928,62 - **BRUNO DOMINGOS PREMOLI - 106250859-90 -** 14423416-2 - IPVA - RENAVAM / EXERC 00258659068/2023 - 156,38 - **BRUNO DOMINGUES RIBEIRO GARCIA - 399213068-12 -** 14417552-2 - IPVA - RENAVAM / EXERC 01094284510/2024 - 2.928,59 - **BRUNO DOS PRAZERES DE SOUZA - 079972069-06 -** 14414693-0 - IPVA - RENAVAM / EXERC 00215245296/2024 - 3.582,60 - **BRUNO DOS SANTOS - 062190189-07 -** 14431978-8 - IPVA - RENAVAM / EXERC 00499401514/2024 - 2.801,21 - **BRUNO DUARTE VALESCO - 059126739-01 -** 14397353-0 - IPVA - RENAVAM / EXERC 00973875089/2023 - 209,84 - **BRUNO DUARTE ZIROLDO - 309350898-37 -** 14431582-0 - IPVA - RENAVAM / EXERC 01135900199/2024 - 2.831,70 - 14433735-2 - IPVA - RENAVAM / EXERC 01250885857/2024 - 2.668,01 - **BRUNO EDUARDO DA ROCHA SZVARCA - 075021289-64 -** 14427345-1 - IPVA - RENAVAM / EXERC 00603022030/2024 - 3.306,94 - **BRUNO EDUARDO DA SILVA ZAMBON - 079026359-95 -** 14414255-1 - IPVA - RENAVAM / EXERC 01055755397/2024 - 3.664,89 - **BRUNO EDUARDO DE BASTIANI DEBORTOLI - 099297349-02 -** 14437842-3 - IPVA - RENAVAM / EXERC 01208930149/2024 - 2.427,48 - **BRUNO ELIEZER GERNINSKI COLACO - 070984509-01 -** 14397594-0 - IPVA - RENAVAM / EXERC 00908858345/2023 - 206,07 - **BRUNO EMILE KRICK JUNIOR - 080565569-74 -** 14407401-7 - IPVA - RENAVAM / EXERC 01214300755/2024 - 6.196,63 - **BRUNO ENRIQUE DA LUZ PIEREZAN - 075859109-83 -** 14435645-4 - IPVA - RENAVAM / EXERC 00297903632/2024 - 2.552,54 - **BRUNO ESTEVAO SANTANA - 108322585-55 -** 14398450-8 - IPVA - RENAVAM / EXERC 00856729914/2023 - 189,26 - **BRUNO ESTRAFITE - 101491549-09 -** 14397562-2 - IPVA - RENAVAM / EXERC 00897579828/2023 - 206,07 - **BRUNO EVANGELISTA FEITOSA - 067171039-73 -** 14407090-9 - IPVA - RENAVAM / EXERC 01125922882/2024 - 6.522,47 - **BRUNO FABIANO RIBEIRO - 082263959-92 -** 14407646-0 - IPVA - RENAVAM / EXERC 01092215112/2024 - 5.999,69 - **BRUNO FATTORE SABINO - 059746169-44 -** 14400576-7 - IPVA - RENAVAM / EXERC 00827627106/2023 - 178,50 - **BRUNO FAVARAO - 079998549-05 -** 14406300-7 - IPVA - RENAVAM / EXERC 00283811862/2024 - 8.102,54 - **BRUNO FELIPE IAROSZ - 064711449-62 -** 14414770-7 - IPVA - RENAVAM / EXERC 01216983710/2024 - 3.569,65 - **BRUNO FELIPE SPENA DE LIMA - 106526589-11 -** 14398974-7 - IPVA - RENAVAM / EXERC 00848417950/2023 - 183,45 - **BRUNO FELIX DA SILVA - 067793199-96 -** 14439209-4 - IPVA - RENAVAM / EXERC 01155097030/2024 - 2.318,46 - **BRUNO FELLIPE MARTINS DE BASTOS SERVICOS ADMINISTRATIVO - 27756211/0001-05 -** 14406560-3 - IPVA - RENAVAM / EXERC 01283869818/2024 - 7.460,81 - **BRUNO FERNANDES DA SILVA - 089192569-42 -** 14405348-6 - IPVA - RENAVAM / EXERC 00404811051/2023 - 153,07 - **BRUNO FERNANDES SANTA MARIA - 092547699-40 -** 14424072-3 - IPVA - RENAVAM / EXERC 00999799568/2024 - 5.469,55 - **BRUNO FERNANDO CAVASSANI - 049581929-80 -** 14441636-8 - IPVA - RENAVAM / EXERC 01153106539/2024 - 2.139,73 - **BRUNO FERNANDO DA SILVA - 079985799-86 -** 14433596-1 - IPVA - RENAVAM / EXERC 01255612506/2024 - 2.675,65 - **BRUNO FERREIRA DE JESUS COSTA - 074498919-13 -** 14409612-6 - IPVA - RENAVAM / EXERC 01170728046/2024 - 4.930,94 - **BRUNO FERREIRA DE LIMA ME - 24373501/0001-81 -** 14438052-5 - IPVA - RENAVAM / EXERC 01025743838/2024 - 2.415,64 - **BRUNO FERREIRA GOMES - 064890779-14 -** 14398971-2 - IPVA - RENAVAM / EXERC 00859612589/2023 - 183,45 - **BRUNO FIALHO DE MEDEIRA - 090745639-10 -** 14438136-0 - IPVA - RENAVAM / EXERC 00552640654/2024 - 2.407,04 - **BRUNO FRAGA BRANDAO DE OLIVEIRA - 042456209-00 -** 14426949-7 - IPVA - RENAVAM / EXERC 01365120101/2024 - 3.361,76 - **BRUNO FRANCISCO OTTONI - 100729629-17 -** 14440815-2 - IPVA - RENAVAM / EXERC 01103922197/2024 - 2.206,03 - **BRUNO GALOPPINI FELIX - 016715719-16 -** 14438651-5 - IPVA - RENAVAM / EXERC 00489261370/2024 - 2.364,28 - **BRUNO GARCIA DA SILVA 10709900945 - 30088386/0001-04 -** 14435575-0 - IPVA - RENAVAM / EXERC 00528822640/2024 - 2.559,05 - **BRUNO GARCIA KOTESKI - 089076719-07 -** 14420342-9 - IPVA - RENAVAM / EXERC 01106769004/2024 - 1.930,29 - **BRUNO GERDULLI DE OLIVEIRA - 048490329-23 -** 14416517-9 - IPVA - RENAVAM / EXERC 01186366475/2024 - 3.170,87 - **BRUNO GOMES ALVES - 058550189-03 -** 14401667-0 - IPVA - RENAVAM / EXERC 00844806293/2023 - 174,01 - **BRUNO GONZAGA AGAPITO DA VEIGA - 022219117-17 -** 14430076-9 - IPVA - RENAVAM / EXERC 01015940630/2024 - 2.958,86 - **BRUNO GRAZZETTI - 391655168-00 -** 14413926-7 - IPVA - RENAVAM / EXERC 01324823558/2024 - 3.725,84 - **BRUNO HAHN DA SILVA - 093165819-58 -** 14406367-8 - IPVA - RENAVAM / EXERC 01150842161/2024 - 7.916,64 - **BRUNO HENNRYQUE ARISTIDES - 124219359-62 -** 14429111-5 - IPVA - RENAVAM / EXERC 00491789572/2024 - 3.053,22 - **BRUNO HENRIQUE BANDEIRA - 106178469-01 -** 14430797-6 - IPVA - RENAVAM / EXERC 01025630863/2024 - 2.894,86 - **BRUNO HENRIQUE BERSANI - 059564549-62 -** 14403170-9 - IPVA - RENAVAM / EXERC 00251045366/2023 - 169,48 - **BRUNO HENRIQUE CANDIDO DOS SANTOS - 095449069-08 -** 14437001-5 - IPVA - RENAVAM / EXERC 01304661510/2024 - 2.483,69 - **BRUNO HENRIQUE CARDOSO VIEIRA - 109239519-97 -** 14406343-0 - IPVA - RENAVAM / EXERC 01118023177/2024 - 7.964,73 - **BRUNO HENRIQUE DE MORAIS SANTOS - 055211879-60 -** 14398368-4 - IPVA - RENAVAM / EXERC 00863664539/2023 - 189,26 - **BRUNO HENRIQUE DE OLIVEIRA - 104048149-30 -** 14429910-8 - IPVA - RENAVAM / EXERC 01108427097/2024 - 2.974,63 - **BRUNO HENRIQUE DOS REIS - 104810419-23 -** 14440260-0 - IPVA - RENAVAM / EXERC 01100277240/2024 - 2.249,82 - **BRUNO HENRIQUE DOS SANTOS - 061413939-26 -** 14436231-4 - IPVA - RENAVAM / EXERC 00598443770/2024 - 2.522,52 - **BRUNO HENRIQUE GALINDO - 098743799-28 -** 14408012-2 - IPVA - RENAVAM / EXERC 01070691485/2024 - 5.724,47 - **BRUNO HENRIQUE LAVERDE PORTES - 105267339-26 -** 14435393-5 - IPVA - RENAVAM / EXERC 00547958765/2024 - 2.570,60 - **BRUNO HENRIQUE MARCONDES - 057337509-79 -** 14439401-1 - IPVA - RENAVAM / EXERC 01144861478/2024 - 2.301,71 - **BRUNO HENRIQUE PEREIRA - 091245959-00 -** 14439468-2 - IPVA - RENAVAM / EXERC 01167163165/2024 - 2.298,73 - **BRUNO HENRIQUE PIRES BARBOSA - 067115589-01 -** 14401180-5 - IPVA - RENAVAM / EXERC 00838868479/2023 - 174,01 - **BRUNO HENRIQUE RAMPAZO ANASTACIO - 072381059-18 -** 14407375-4 - IPVA - RENAVAM / EXERC 01110076913/2024 - 6.214,61 - 14417010-5 - IPVA - RENAVAM / EXERC 00498727157/2024 - 3.042,53 - **BRUNO HENRIQUE RIBEIRO CAMPOS - 060217449-00 -** 14430060-2 - IPVA - RENAVAM / EXERC 00554638681/2024 - 2.960,51 - **BRUNO HENRIQUE SECCHI - 073991949-04 -** 14439139-0 - IPVA - RENAVAM / EXERC 00483555444/2024 - 2.327,86 - **BRUNO HENRIQUE SENA FERREIRA - 077039979-78 -** 14410927-9 - IPVA - RENAVAM / EXERC 01080768260/2024 - 4.438,18 - **BRUNO HENRIQUE WISNIEWSKI MARTINS - 081781099-48 -** 14430613-9 - IPVA - RENAVAM / EXERC 01080929034/2024 - 2.905,76 - **BRUNO IGLESIAS VIALLE - 18098237/0001-12 -** 14407072-0 - IPVA - RENAVAM / EXERC 01290371250/2024 - 6.528,85 - **BRUNO JOSE MELLO DELAROZA - 068236819-93 -** 14438892-5 - IPVA - RENAVAM / EXERC 00472228455/2024 - 2.349,96 - **BRUNO KAUA MACHADO RABELO - 079324629-67 -** 14433261-0 - IPVA - RENAVAM / EXERC 01116641272/2024 - 2.705,11 - **BRUNO KOPCHINSKI - 050998779-66 -** 14443057-3 - IPVA - RENAVAM / EXERC 00389670189/2024 - 1.966,20 - **BRUNO KREFTA DIAS MEDEIROS - 073726769-08 -** 14408474-8 - IPVA - RENAVAM / EXERC 01291786993/2024 - 5.486,53 - **BRUNO LACERDA RODRIGUES - 069147516-41 -** 14433436-1 - IPVA - RENAVAM / EXERC 00174897456/2024 - 2.686,61 - **BRUNO LEMINSKI NITA DE OLIVEIRA - 080765009-90 -** 14425076-1 - IPVA - RENAVAM / EXERC 01110974148/2024 - 4.192,66 - **BRUNO LEONARDO DELANTONIA - 059386309-75 -** 14443244-4 - IPVA - RENAVAM / EXERC 00962813885/2024 - 1.937,75 - **BRUNO LOURENCO - 069658699-17 -** 14407535-8 - IPVA - RENAVAM / EXERC 01142306809/2024 - 6.082,58 - **BRUNO LUCAS LAMIM BUTENAS - 098953649-11 -** 14409546-4 - IPVA - RENAVAM / EXERC 01039497060/2024 - 4.962,50 - **BRUNO LUIZ SIENA DE SOUZA - 077669299-29 -** 14419428-4 - IPVA - RENAVAM / EXERC 01173620319/2024 - 2.294,41 - **BRUNO MACEDO GUIMARAES - 054699689-28 -** 14433893-6 - IPVA - RENAVAM / EXERC 00528531557/2024 - 2.662,06 - **BRUNO MACHADO COSTA - 073349529-01 -** 14425624-7 - IPVA - RENAVAM / EXERC 01287445940/2024 - 3.884,20 - **BRUNO MACIEL BURIN - 083813939-65 -** 14416388-5 - IPVA - RENAVAM / EXERC 01027022178/2024 - 3.222,28 - **BRUNO MAIOLI MOSER - 010351099-05 -** 14418655-9 - IPVA - RENAVAM / EXERC 00973477296/2024 - 2.567,19 - **BRUNO MARCELO LOVATO RIBEIRO - 030832959-79 -** 14409029-2 - IPVA - RENAVAM / EXERC 01276507841/2024 - 5.232,22 - **BRUNO MARIO DA SILVA - SOCIEDADE INDIVIDUAL D ADVOCACIA - 39448933/0001-81 -** 14405942-5 - IPVA - RENAVAM / EXERC 01229363642/2024 - 9.975,68 - **BRUNO MARTINS DE OLIVEIRA JUNIOR - 017084169-35 -** 14441857-3 - IPVA - RENAVAM / EXERC 01143269494/2024 - 2.115,14 - **BRUNO MARTINS FELISBINO - 085109719-78 -** 14422428-0 - IPVA - RENAVAM / EXERC 00831679026/2023 - 178,50 - **BRUNO MASSON - 076413889-81 -** 14426335-9 - IPVA - RENAVAM / EXERC 01380248229/2024 - 3.548,62 - **BRUNO MEIRELES DA SILVA - 094209769-63 -** 14397686-6 - IPVA - RENAVAM / EXERC 00504229583/2023 - 203,92 - **BRUNO MERCIOM VIEIRA PEDROSO - 412619908-03 -** 14411198-2 - IPVA - RENAVAM / EXERC 00559515790/2024 - 4.347,68 - **BRUNO MONTEIRO PEREIRA - 090615349-25 -** 14403931-9 - IPVA - RENAVAM / EXERC 00804367507/2023 - 162,27 - **BRUNO MOREIRA MATTEI - 071127879-20 -** 14438305-2 - IPVA - RENAVAM / EXERC 01119787561/2024 - 2.392,62 - **BRUNO MOREIRA SIQUEIRA - 075251079-71 -** 14413162-2 - IPVA - RENAVAM / EXERC 01084037472/2024 - 3.882,42 - **BRUNO MORENO NOBRE - 429535248-94 -** 14423263-1 - IPVA - RENAVAM / EXERC 00812668391/2023 - 162,27 - **BRUNO MUHLENHOFF - 085914799-12 -** 14432243-6 - IPVA - RENAVAM / EXERC 01205922510/2024 - 2.772,96 - **BRUNO MULLER KUNRATH - 062816549-86 -** 14410747-0 - IPVA - RENAVAM / EXERC 01108148562/2024 - 4.488,19 - **BRUNO NOVINSKI NETO - 046767799-92 -** 14417700-2 - IPVA - RENAVAM / EXERC 00333047796/2024 - 2.874,59 - **BRUNO OLIVEIRA COMINEZI - 028103279-39 -** 14411756-5 - IPVA - RENAVAM / EXERC 01216129360/2024 - 4.180,73 - **BRUNO OLIVEIRA DE SOUZA KRYMINICE - 056187129-97 -** 14409473-5 - IPVA - RENAVAM / EXERC 01388527909/2024 - 5.015,80 - **BRUNO PALMA DE AGUIAR - 096916679-67 -** 14428038-5 - IPVA - RENAVAM / EXERC 01210212193/2024 - 3.192,00 - **BRUNO PANOINKO DANTAS - 082731279-23 -** 14436045-1 - IPVA - RENAVAM / EXERC 00998256145/2024 - 2.532,85 - **BRUNO PEDRO ATAIDE - 060685019-81 -** 14431648-7 - IPVA - RENAVAM / EXERC 01219444348/2024 - 2.824,59 - **BRUNO PHILIPPI - 075996399-18 -** 14411349-7 - IPVA - RENAVAM / EXERC 01098900801/2024 - 4.304,18 - **BRUNO PICAGEVICZ - 060582231-05 -** 14419870-0 - IPVA - RENAVAM / EXERC 01063915560/2024 - 2.139,69 - **BRUNO PORPHIRIO - 061484219-09 -** 14436450-3 - IPVA - RENAVAM / EXERC 01173388572/2024 - 2.510,84 - **BRUNO PYSKLYVICZ DE SOUZA - 043583039-27 -** 14428060-1 - IPVA - RENAVAM / EXERC 01187060965/2024 - 3.187,30 - **BRUNO RAFAEL DONEGA ARDIGO - 008724459-41 -** 14412648-3 - IPVA - RENAVAM / EXERC 00855039345/2024 - 3.986,25 - **BRUNO RAFAEL FRANCA - 067203719-08 -** 14428882-3 - IPVA - RENAVAM / EXERC 01277503548/2024 - 3.074,70 - **BRUNO RAFAEL MUNHOZ - 043256189-70 -** 14414386-8 - IPVA - RENAVAM / EXERC 01246459830/2024 - 3.637,25 - **BRUNO RAFAEL PASSAGLIA PASTORELLO - 062848709-65 -** 14419167-6 - IPVA - RENAVAM / EXERC 00881554740/2024 - 2.388,49 - **BRUNO RAMOS DE ALMEIDA - 534787462-72 -** 14423304-2 - IPVA - RENAVAM / EXERC 00799962376/2023 - 162,27 - **BRUNO RIBEIRO BERNARDINETTI - 103645769-95 -** 14429800-4 - IPVA - RENAVAM / EXERC 01014045883/2024 - 2.988,17 - **BRUNO RIBEIRO RONSSEM - 066628669-89 -** 14412218-6 - IPVA - RENAVAM / EXERC 01125689924/2024 - 4.085,49 - **BRUNO RODOLFO BREUS - 090584089-57 -** 14412179-1 - IPVA - RENAVAM / EXERC 01392694555/2024 - 4.089,80 - **BRUNO RODRIGO DA SILVA - 054017369-08 -** 14425512-7 - IPVA - RENAVAM / EXERC 01108809674/2024 - 3.927,11 - **BRUNO RODRIGUES DE SOUZA CARVALHO - 089330049-71 -** 14434218-6 - IPVA - RENAVAM / EXERC 00256150869/2024 - 2.636,72 - **BRUNO RODRIGUES RUFINO - 082427139-44 -** 14404141-0 - IPVA - RENAVAM / EXERC 00802484174/2023 - 162,27 - **BRUNO SANDY BATISTA - 073762969-05 -** 14415125-9 - IPVA - RENAVAM / EXERC 00526054018/2024 - 3.512,98 - **BRUNO SANT ANA 06060118976 - 27587081/0001-24 -** 14419958-8 - IPVA - RENAVAM / EXERC 00499544021/2024 - 2.110,99 - **BRUNO SANTOS DA SILVA -**

Diário Oficial Certificado Digitalmente
O Departamento de Imprensa Oficial do Estado do Paraná, de garantia de autenticidade deste documento, desde que visualizado através do site http://www.imprensaoficial.pr.gov.br

098391849-03 - 14399284-5 - IPVA - RENAVAM / EXERC 00908962606/2023 - 179,00 - **BRUNO SANTOS RICARDO - 079745009-21 -** 14423489-8 - IPVA - RENAVAM / EXERC 00124949940/2023 - 155,95 - **BRUNO SATENASKI DOS SANTOS - 065240069-84 -** 14404549-1 - IPVA - RENAVAM / EXERC 00809094290/2023 - 162,27 - **BRUNO SCHMIDT - 117476149-04 -** 14419409-8 - IPVA - RENAVAM / EXERC 01065211250/2024 - 2.299,93 - **BRUNO SCHREINER DE OLIVEIRA - 083475239-59 -** 14433249-0 - IPVA - RENAVAM / EXERC 00475278623/2024 - 2.706,71 - **BRUNO SELHORST NUNHES - 045700999-39 -** 14431431-0 - IPVA - RENAVAM / EXERC 01063023383/2024 - 2.838,84 - **BRUNO SILVERIO DE LIMA - 086958709-95 -** 14419722-4 - IPVA - RENAVAM / EXERC 00464108713/2024 - 2.189,21 - **BRUNO SIQUEIRA FRAILE - 115717119-29 -** 14398112-6 - IPVA - RENAVAM / EXERC 00866616349/2023 - 189,26 - **BRUNO SOARES DA SILVA - 544307129-72 -** 14431039-0 - IPVA - RENAVAM / EXERC 01097893240/2024 - 2.870,28 - **BRUNO SONI JUAREZ - 041708779-93 -** 14410402-1 - IPVA - RENAVAM / EXERC 01077906177/2024 - 4.627,51 - **BRUNO SOUZA DA SILVA - 087352539-67 -** 14416251-0 - IPVA - RENAVAM / EXERC 00569711401/2024 - 3.266,48 - **BRUNO SPOLZINO RUPPEL - 088602999-69 -** 14428079-2 - IPVA - RENAVAM / EXERC 00577494694/2024 - 3.182,94 - **BRUNO SUHNEL BESS - 061978209-94 -** 14406914-5 - IPVA - RENAVAM / EXERC 01123998130/2024 - 6.700,22 - **BRUNO TAVARES SEZEPULA - 098485549-12 -** 14400723-9 - IPVA - RENAVAM / EXERC 00842268960/2023 - 178,50 - **BRUNO TONON GARCIA PAES - 076421599-00 -** 14428502-6 - IPVA - RENAVAM / EXERC 00998528480/2024 - 3.128,15 - **BRUNO VARGAS DA SILVA - 067627539-73 -** 14405079-7 - IPVA - RENAVAM / EXERC 00985700645/2023 - 155,95 - **BRUNO VEIGA DOS SANTOS - 081399299-05 -** 14399500-3 - IPVA - RENAVAM / EXERC 00849309581/2023 - 178,50 - **BRUNO VIEIRA MANGANELLI - 073034399-51 -** 14410528-1 - IPVA - RENAVAM / EXERC 00345348184/2024 - 4.575,54 - **BRUNO VINICIUS PEREIRA - 056184699-52 -** 14405067-3 - IPVA - RENAVAM / EXERC 00987817485/2023 - 155,95 - **BRUNO VINICIUS ZARANTONELO FAQUINI - 096749749-38 -** 14411360-8 - IPVA - RENAVAM / EXERC 00934500240/2024 - 4.302,47 - **BRUNO WENDER FELIX DE OLIVEIRA - 107238169-99 -** 14444954-1 - IPVA - RENAVAM / EXERC 00931106214/2024 - 1.631,25 - **BRUNO WILLIAM RODRIGUES VIEIRA - 083945999-82 -** 14398470-2 - IPVA - RENAVAM / EXERC 00849571944/2023 - 189,26 - 14430505-1 - IPVA - RENAVAM / EXERC 01222643852/2024 - 2.921,74 - **BRUNO WILLIAN DA SILVA BLAU - 085643329-22 -** 14431233-3 - IPVA - RENAVAM / EXERC 01007288512/2024 - 2.856,28 - **BRUNO WILLIAN DE SOUZA SANTOS - 076775749-12 -** 14433863-4 - IPVA - RENAVAM / EXERC 00565091301/2024 - 2.663,21 - **BRUNO WILLIAN KOCH CHAVES - 012928249-99 -** 14442354-2 - IPVA - RENAVAM / EXERC 00279154313/2024 - 2.052,02 - **BRUNO WILLIAN WOLOCHEN - 083484179-74 -** 14433163-0 - IPVA - RENAVAM / EXERC 01143541364/2024 - 2.713,09 - **BRUNO WISNIEVSKI - 074192649-02 -** 14421385-8 - IPVA - RENAVAM / EXERC 00307875296/2023 - 196,18 - **BRUNO YOSHIO HAGIWARA - 070576499-08 -** 14431839-0 - IPVA - RENAVAM / EXERC 00525387390/2024 - 2.815,78 - **BRUNO YUITI HELLER - 009725899-70 -** 14406627-8 - IPVA - RENAVAM / EXERC 01285123538/2024 - 7.278,85 - **BRUTOS TRUCK CENTER COMERCIAL LTDA - 37929343/0001-45 -** 14432415-3 - IPVA - RENAVAM / EXERC 01037811590/2024 - 2.761,59 - **BRYAN LESCOVITZ IUBEL - 095466959-20 -** 14410676-8 - IPVA - RENAVAM / EXERC 01033831180/2024 - 4.510,56 - **BS AUTO VIDROS LTDA - ME - 20213199/0001-43 -** 14415187-9 - IPVA - RENAVAM / EXERC 01179842526/2024 - 3.505,20 - **BS INTERMEDIACOES DE NEGOCIOS LTDA - 08399620/0001-57 -** 14444707-7 - IPVA - RENAVAM / EXERC 00595318797/2024 - 1.706,14 - **BS LOG TRANSPORTES E LOGISTICA LTDA - 40665738/0001-92 -** 14433922-3 - IPVA - RENAVAM / EXERC 01014285680/2024 - 2.657,46 - **BUCHOLZ & CIA LTDA - 84989136/0001-66 -** 14440777-6 - IPVA - RENAVAM / EXERC 00558435726/2024 - 2.208,88 - 14441786-0 - IPVA - RENAVAM / EXERC 00506741540/2024 - 2.120,05 - **BUCHOLZ TRANSPORTES LTDA - 12103558/0001-81 -** 14416819-4 - IPVA - RENAVAM / EXERC 00467369534/2024 - 3.093,88 - 14416820-8 - IPVA - RENAVAM / EXERC 00484967479/2024 - 3.093,88 - **BUENA VISTA COMERCIO DE PORTAS E JANELAS LTDA - 16797534/0001-20 -** 14409935-4 - IPVA - RENAVAM / EXERC 01114451530/2024 - 4.797,04 - **BUENO ADMINISTRADORA LTDA - 26990287/0001-38 -** 14435869-4 - IPVA - RENAVAM / EXERC 00453693393/2024 - 2.539,60 - **BUFFET DOM CURITIBANO LTDA - 82452335/0001-05 -** 14406791-6 - IPVA - RENAVAM / EXERC 00251744639/2024 - 6.896,24 - **BULLDOG GARAGEM SERVICOS AUTOMOTIVOS LTDA - 31275473/0001-25 -** 14409775-0 - IPVA - RENAVAM / EXERC 01237477368/2024 - 4.859,54 - **BULLTECH INDUSTRIA E COMERCIO, IMPORTACAO E EXPORTACAO - 34785332/0001-40 -** 14427821-6 - IPVA - RENAVAM / EXERC 01023652312/2024 - 3.225,47 - **BUORT RIBEIRO BERNARDI - 052536739-03 -** 14431795-5 - IPVA - RENAVAM / EXERC 00374569754/2024 - 2.816,28 - **BURG AUTOMOVEIS LTDA - 49669855/0001-07 -** 14406363-5 - IPVA - RENAVAM / EXERC 01162030736/2024 - 7.916,64 - **BURITIS EMPREENDIMENTOS IMOBILIARIOS LTDA - 02890948/0001-95 -** 14408759-3 - IPVA - RENAVAM / EXERC 00667019073/2024 - 5.351,02 - **BUSCARIOLO & ARREBOLA LTDA - 84828565/0001-51 -** 14410012-3 - IPVA - RENAVAM / EXERC 01400091613/2024 - 4.773,08 - **BUSINESS COLCHOES ATACADISTA LTDA - 22398719/0001-65 -** 14405939-5 - IPVA - RENAVAM / EXERC 01159100222/2024 - 9.999,68 - **BUSSOLARO & VUICIK LTDA - 13352774/0001-23 -** 14432157-0 - IPVA - RENAVAM / EXERC 00476717710/2024 - 2.784,57 - **BUZIGNANI & BUZIGNANI LTDA - 01684451/0001-58 -** 14413296-3 - IPVA - RENAVAM / EXERC 00529715538/2024 - 3.850,65 - **BUZIN TRANSPORTES RODOVIARIOS LTDA ME - 03099313/0001-37 -** 14428095-4 - IPVA - RENAVAM / EXERC 00284977160/2024 - 3.178,84 - **C A DE ABREU OLIVEIRA - 33172675/0001-77 -** 14430309-1 - IPVA - RENAVAM / EXERC 01143676391/2024 - 2.943,23 - **C A DE ARAUJO - COMERCIO DE PRODUTOS ALIMENTICIOS - 03563388/0001-27 -** 14443478-1 - IPVA - RENAVAM / EXERC 01195067485/2024 - 1.909,05 - **C BENEDETTI - COMERCIO DE VEICULOS LTDA - 00214183/0001-48 -** 14445625-4 - IPVA - RENAVAM / EXERC 00501338276/2024 - 1.326,13 - **C CANHA MACHADO - 34244237/0001-30 -** 14409121-3 - IPVA - RENAVAM / EXERC 01037151507/2024 - 5.186,44 - **C D C NAVARRO & CIA LTDA - 08966405/0001-90 -** 14441068-8 - IPVA - RENAVAM / EXERC 00531584690/2024 - 2.186,80 - **C DE PAULA MONTEIRO LTDA - 06033080/0001-68 -** 03683819-1 - ICMS - EPAF 80002580 - 34.101,03 - **C DOS SANTOS RIBEIRO - MATERIAIS DE CONSTRUCAO - 24495242/0001-61 -** 14407227-8 - IPVA - RENAVAM / EXERC 01315270533/2024 - 6.367,10 - **C E DOS SANTOS LTDA - 43171844/0001-08 -** 14411713-1 - IPVA - RENAVAM / EXERC 01007556746/2024 - 4.194,11 - **C ERN - 35000638/0001-07 -** 14418599-4 - IPVA - RENAVAM / EXERC 00329279211/2024 - 2.581,51 - **C F DOS SANTOS COMERCIO DE VEICULOS - 37940677/0001-10 -** 14415745-1 - IPVA - RENAVAM / EXERC 01036152828/2024 - 3.404,98 - **C F SANCHES TRANSPORTES - 30851439/0001-99 -** 14425911-4 - IPVA - RENAVAM / EXERC 00559916485/2024 - 3.737,55 - **C F SANTOS PECAS LTDA - 20319955/0001-13 -** 14440097-6 - IPVA - RENAVAM / EXERC 00499412389/2024 - 2.264,71 - **C F WOLSKI - SERRARIA - 08687662/0001-93 -** 14442603-7 - IPVA - RENAVAM / EXERC 00256110638/2024 - 2.020,00 - 14444000-5 - IPVA - RENAVAM / EXERC 00269059008/2024 - 1.817,23 - **C G RISSI & CIA LTDA - 01469061/0001-65 -** 14410154-5 - IPVA - RENAVAM / EXERC 01171025405/2024 - 4.713,82 - **C H G PACHECO COMERCIO LTDA - 45515896/0001-80 -** 14424719-1 - IPVA - RENAVAM / EXERC 00115202544/2024 - 4.484,99 - **C H I CENTRO ODONTOLOGICO EIRELI - 13246473/0001-15 -** 14432163-4 - IPVA - RENAVAM / EXERC 01355615418/2024 - 2.784,04 - **C H NOZAWA VIDROS - EPP - 12863786/0001-50 -** 14408557-4 - IPVA - RENAVAM / EXERC 00329430840/2024 - 5.464,10 - **C J PRANDO TUPAN DROGARIA ME - 07996914/0001-01 -** 14436628-0 - IPVA - RENAVAM / EXERC 00182720497/2024 - 2.503,72 - **C KLOSOVSKI COSTA LTDA - 33944558/0001-84 -** 03683809-4 - ICMS - EPAF 80067461 - 364.663,21 - **C L CENDRON ME - 15814293/0001-18 -** 14434836-2 - IPVA - RENAVAM / EXERC 01010172708/2024 - 2.607,45 - **C LUCIO VIEIRA & VIEIRA LTDA - 06885627/0001-53 -** 14433285-7 - IPVA - RENAVAM / EXERC 01061808383/2024 - 2.702,72 - **C M CONSTRUTORA LTDA - 18514093/0001-38 -** 14442736-0 - IPVA - RENAVAM / EXERC 00594284660/2024 - 2.010,43 - **C M E ASSISTENCIA LTDA - 14972354/0001-02 -** 14413908-9 - IPVA - RENAVAM / EXERC 01197238856/2024 - 3.726,98 - **C M MIOTO PECAS - EPP - 06011523/0001-10 -** 14433417-5 - IPVA - RENAVAM / EXERC 00944726658/2024 - 2.689,85 - **C N TRANSPORTES LTDA - 14423749/0001-56 -** 14441899-9 - IPVA - RENAVAM / EXERC 01010195430/2024 - 2.109,46 - **C R CAVALCANTI RENOVADORA DE PNEUS LTDA - 07370303/0001-45 -** 14399098-2 - IPVA - RENAVAM / EXERC 00862918480/2023 - 183,45 - **C R DA COSTA CATEL PNEUS - 34821228/0001-64 -** 14413772-8 - IPVA - RENAVAM / EXERC 00538303549/2024 - 3.748,48 - **C R S - INVESTIMENTOS LTDA - 18582600/0001-70 -** 14407903-5 - IPVA - RENAVAM / EXERC 01210632370/2024 - 5.805,56 - **C R SALVADOR TRANSPORTES LTDA - 10480645/0001-22 -** 14408870-0 - IPVA - RENAVAM / EXERC 01394029095/2024 - 5.297,16 - **C R SANTOS SAMPAIO CORDEIRO REFRIGERACAO E CLIMATIZACAO - 27972130/0001-42 -** 14434182-1 - IPVA - RENAVAM / EXERC 01255073443/2024 - 2.637,89 - **C S DE SOUZA LTDA - 03531666/0001-64 -** 14406276-0 - IPVA - RENAVAM / EXERC 01120560567/2024 - 8.259,41 - **C&L FOODS LTDA - 41824635/0001-90 -** 14410330-0 - IPVA - RENAVAM / EXERC 01354280641/2024 - 4.645,54 - **C&R ABRASIVOS LTDA - 24908371/0001-34 -** 14413777-9 - IPVA - RENAVAM / EXERC 00564766577/2024 - 3.748,48 - **C. F. FIGUEIREDO TRANSPORTES LTDA - 40909833/0001-94 -** 14436858-4 - IPVA - RENAVAM / EXERC 00143860410/2024 - 2.491,19 - **C. FERREIRA & QUEVEDO LTDA - EPP - 14843042/0001-07 -** 14418151-4 - IPVA - RENAVAM / EXERC 01006566829/2024 - 2.728,10 - 14418961-2 - IPVA - RENAVAM / EXERC 00546214495/2024 - 2.470,42 - **C. J. BETIM & CIA LTDA - 25111174/0001-52 -** 14406569-7 - IPVA - RENAVAM / EXERC 01300930079/2024 - 7.435,02 - 14406609-0 - IPVA - RENAVAM / EXERC 01293557355/2024 - 7.301,81 - **C. L. COMERCIO DE CARTUCHOS E INSUMOS PARA IMPRESSORAS - 10489790/0001-74 -** 14413805-8 - IPVA - RENAVAM / EXERC 00992749352/2024 - 3.747,05 - **C. R. AUTOMOVEIS LTDA - 49168789/0001-83 -** 14415822-9 - IPVA - RENAVAM / EXERC 01057868857/2024 - 3.395,55 - 14432578-8 - IPVA - RENAVAM / EXERC 00177910712/2024 - 2.750,00 - **C. SIQUEIRA CONSTRUTORA - 16525659/0001-00 -** 14442132-9 - IPVA - RENAVAM / EXERC 00582935083/2024 - 2.073,23 - **C. STEVANATO VASQUES - TRANSPORTE - 17758341/0001-23 -** 14416368-0 - IPVA - RENAVAM / EXERC 00544211308/2024 - 3.224,87 - **C. W. R. ESTRUTURAS METALICAS - LTDA - 11274015/0001-64 -** 14420134-5 - IPVA - RENAVAM / EXERC 00386811873/2024 - 2.032,53 - **C.A.J. PROMOCOES E EVENTOS LTDA - 11088406/0001-94 -** 14407621-4 - IPVA - RENAVAM / EXERC 01023103890/2024 - 6.024,42 - **C.A.P. COLHEITAS E PLANTIO LTDA - 42891318/0001-50 -** 14407671-0 - IPVA - RENAVAM / EXERC 00567872912/2024 - 5.987,12 - **C.E MAIS CARNES LTDA - ME - 14684337/0001-70 -** 14418039-9 - IPVA - RENAVAM / EXERC 01296718686/2024 - 2.755,67 - **C.G. BORBA - VEICULOS - 32981396/0001-91 -** 14413048-0 - IPVA - RENAVAM / EXERC 01227519912/2024 - 3.907,47 - **C.I.S HOLDING LTDA - 24100928/0001-06 -** 14408629-5 - IPVA - RENAVAM / EXERC 01048132428/2024 - 5.410,62 - **C.L. MILANO INVESTIMENTOS LTDA - 39668633/0001-08 -** 14406255-8 - IPVA - RENAVAM / EXERC 01242581518/2024 - 8.314,46 - **C.L.WEIRICH GRAFICA DIGITAL - ME - 14308341/0001-33 -** 14406377-5 - IPVA - RENAVAM / EXERC 01152405273/2024 - 7.897,14 - **C.R. QUADROS - PARTICIPACOES E ADMINISTRACAO DE BENS LT - 05405221/0001-63 -** 14405817-8 - IPVA - RENAVAM / EXERC 00234849690/2024 - 11.030,66 - **C.RODRIGUES INCORPORACOES LTDA - 39957025/0001-13 -** 14407189-1 - IPVA - RENAVAM / EXERC 01152600254/2024 - 6.417,25 - **CACAJURE GARCIA RODRIGUES - 373991360-68 -** 14403350-7 - IPVA - RENAVAM / EXERC 00948846275/2023 - 165,60 - **CACILDA BELCHIOR RIBEIRO - 023862649-04 -** 14438406-7 - IPVA - RENAVAM / EXERC 01207168707/2024 - 2.381,40 - **CACILDA DE FATIMA DE CAMARGO - 960352349-68 -** 14423212-7 - IPVA - RENAVAM / EXERC 00798323329/2023 - 162,27 - **CACILDA EMILIA FARYI DE ANDRADE - 051051999-79 -** 14397114-7 - IPVA - RENAVAM / EXERC 00956325513/2023 - 216,46 - **CACILDA REBELO - 896739489-68 -** 14437433-9 - IPVA - RENAVAM / EXERC 01194490325/2024 - 2.467,54 - **CACILDA SANTANA DOS SANTOS - 856525479-87 -** 14439154-3 - IPVA - RENAVAM / EXERC 01128175751/2024 - 2.325,82 - **CACILDA WALTER LOPES - 016650899-38 -** 14407992-2 - IPVA - RENAVAM / EXERC 01093036165/2024 - 5.741,76 - **CACILDO MANOEL DE ANDRADE - 925895539-00 -** 14437565-3 - IPVA - RENAVAM

/ EXERC 00333575300/2024 - 2.459,79 - **CADEADO GESTAO DE NEGOCIOS E PARTIC. EMPRESARIAIS EIREL - 33571776/0001-10 -** 14419186-2 - IPVA - RENAVAM / EXERC 00489298478/2024 - 2.382,17 - **CADIJE MUJAHED - 033045189-83 -** 14445123-6 - IPVA - RENAVAM / EXERC 01021187086/2024 - 1.585,11 - **CAETANO BONO CAVALCANTE - 157458219-49 -** 14402885-6 - IPVA - RENAVAM / EXERC 00819366331/2023 - 170,95 - **CAFE E RESTAURANTE JUS POSTULANDI LTDA - 04621361/0001-06 -** 14410656-3 - IPVA - RENAVAM / EXERC 01138136538/2024 - 4.518,45 - **CAFE PONTE LANCHONETE LTDA - 17347284/0001-90 -** 14416544-6 - IPVA - RENAVAM / EXERC 01128377486/2024 - 3.165,09 - **CAIO ALEX LIMA DE ARAUJO ALVES - 070824223-50 -** 14433910-0 - IPVA - RENAVAM / EXERC 01221084701/2024 - 2.658,90 - **CAIO WILLIAM FERNANDES DE SOUZA - 100449859-40 -** 14397916-4 - IPVA - RENAVAM / EXERC 00895248484/2023 - 196,28 - **CAIO AUGUSTO MARTIMIANO DA COSTA - 913069309-87 -** 14426727-3 - IPVA - RENAVAM / EXERC 00600024806/2024 - 3.396,66 - **CAIO CAMPOS SELL - 074360749-03 -** 14410917-1 - IPVA - RENAVAM / EXERC 00499361610/2024 - 4.443,14 - **CAIO CAPRERA DE CARVALHO - 102218189-01 -** 14444829-4 - IPVA - RENAVAM / EXERC 01225016549/2024 - 1.674,09 - **CAIO CESAR GUIMARAES - 079696569-27 -** 14414560-7 - IPVA - RENAVAM / EXERC 01055248215/2024 - 3.605,76 - **CAIO CESAR RICO STAACKCS - 065811699-19 -** 14424071-5 - IPVA - RENAVAM / EXERC 01046389332/2024 - 5.476,54 - **CAIO CESAR ROCHA MICHELATO - 099150209-45 -** 14411605-4 - IPVA - RENAVAM / EXERC 01183193189/2024 - 4.223,68 - **CAIO CESAR SCHMEGUEL - 067600019-31 -** 14410452-8 - IPVA - RENAVAM / EXERC 01124776033/2024 - 4.602,83 - **CAIO CEZAR DA SILVA SANTOS - 047090975-77 -** 14441242-7 - IPVA - RENAVAM / EXERC 01179660690/2024 - 2.178,21 - **CAIO CORSI KLOSOVSKI - 065426019-29 -** 14429670-2 - IPVA - RENAVAM / EXERC 01231439561/2024 - 2.999,41 - **CAIO DA SILVA PROENCA - 094008679-48 -** 14439102-0 - IPVA - RENAVAM / EXERC 01086017380/2024 - 2.332,56 - **CAIO DE LACERDA ANDRADE - 066532889-35 -** 14409861-7 - IPVA - RENAVAM / EXERC 01327865421/2024 - 4.822,32 - **CAIO EDUARDO CARDOSO DE MIRANDA - 078515659-36 -** 14428541-7 - IPVA - RENAVAM / EXERC 00996404180/2024 - 3.128,06 - **CAIO ESTEVES - 086841229-50 -** 14441572-8 - IPVA - RENAVAM / EXERC 00848139526/2024 - 2.149,27 - **CAIO FERNANDES MILET - 385989428-55 -** 14407094-1 - IPVA - RENAVAM / EXERC 01219882663/2024 - 6.521,86 - **CAIO FERNANDO PISCONTI - 062042459-10 -** 14412859-1 - IPVA - RENAVAM / EXERC 00551665246/2024 - 3.928,22 - **CAIO FERNANDO PONCZEK DO PRADO - 072968179-33 -** 14411019-6 - IPVA - RENAVAM / EXERC 01250362803/2024 - 4.398,12 - **CAIO FERNANDO RUFIN DA SILVA MOURA - 449204788-36 -** 14400579-1 - IPVA - RENAVAM / EXERC 00841561125/2023 - 178,50 - **CAIO HENRIQUE AMORIM - 068716419-20 -** 14436546-1 - IPVA - RENAVAM / EXERC 01230025984/2024 - 2.509,77 - **CAIO HENRIQUE BARBARA CORREIA - 097445449-45 -** 14443506-0 - IPVA - RENAVAM / EXERC 00538101890/2024 - 1.904,66 - **CAIO HENRIQUE DE OLIVEIRA SPARAPAN - 055826669-07 -** 14423902-4 - IPVA - RENAVAM / EXERC 01119002696/2024 - 6.443,33 - **CAIO HENRIQUE LOPES MOURA - 082532039-93 -** 14443828-0 - IPVA - RENAVAM / EXERC 01127898091/2024 - 1.847,59 - **CAIO HENRIQUE PALOTA - 101011769-61 -** 14426663-3 - IPVA - RENAVAM / EXERC 01095224031/2024 - 3.405,96 - **CAIO HENRIQUE PEREIRA DE SOUZA - 093841079-21 -** 14431397-6 - IPVA - RENAVAM / EXERC 00460276298/2024 - 2.840,46 - **CAIO JUNIOR MATHIAS - 069447979-92 -** 14444437-0 - IPVA - RENAVAM / EXERC 00149514441/2024 - 1.743,63 - **CAIO MARCIO CORREIA SOARES - 09651181/0001-90 -** 14428246-9 - IPVA - RENAVAM / EXERC 01122505644/2024 - 3.162,67 - **CAIO MARCIO CORREIA SOARES - 648159279-87 -** 14408790-9 - IPVA - RENAVAM / EXERC 01406292424/2024 - 5.337,41 - **CAIO MARIANO DA SILVA - 113432019-18 -** 14419859-0 - IPVA - RENAVAM / EXERC 01024440173/2024 - 2.144,00 - **CAIO MOREIRA DO CARMO KOBORA - 111908409-10 -** 14421247-9 - IPVA - RENAVAM / EXERC 00823649237/2023 - 205,00 - **CAIO MURILO CAMARGO - 034943509-06 -** 14405468-7 - IPVA - RENAVAM / EXERC 00966886798/2023 - 148,88 - **CAIO MURILO VAZ DA SILVA - 075635569-90 -** 14404801-6 - IPVA - RENAVAM / EXERC 01369870962/2023 - 157,70 - **CAIO PELLEGRINI LOPES DA SILVA - 089670949-30 -** 14417593-0 - IPVA - RENAVAM / EXERC 01399232131/2024 - 2.921,29 - **CAIO PERES MARQUES - 057523689-28 -** 14433715-8 - IPVA - RENAVAM / EXERC 01213619812/2024 - 2.668,52 - **CAIO RAMOS TARDELLI - 094939989-24 -** 14444660-7 - IPVA - RENAVAM / EXERC 00117879860/2024 - 1.708,73 - **CAIO RIBEIRO DE CARVALHO - 126555397-10 -** 14409858-7 - IPVA - RENAVAM / EXERC 01049541739/2024 - 4.824,91 - **CAIO ROBERTO CASSIANO - 058907189-08 -** 14396834-0 - IPVA - RENAVAM / EXERC 00933769717/2023 - 219,36 - **CAIO RODRIGUES OLIVEIRA PAIXAO - 135725239-07 -** 14406521-2 - IPVA - RENAVAM / EXERC 01120436734/2024 - 7.534,78 - **CAIO VIDAL RUSSE DE MELO - 109191289-04 -** 14421625-3 - IPVA - RENAVAM / EXERC 00891668489/2023 - 189,26 - **CAIO ZANIN MARCAL - 064906609-03 -** 14439050-4 - IPVA - RENAVAM / EXERC 00460520873/2024 - 2.340,06 - **CAIQUE AUGUSTO FERREIRA - 098761299-96 -** 14397456-1 - IPVA - RENAVAM / EXERC 00892134194/2023 - 206,07 - **CAIQUE DE SOUZA BARROS - 086877089-20 -** 14398282-3 - IPVA - RENAVAM / EXERC 00868237523/2023 - 189,26 - **CAIUBY FLORENTINO DE BARROS FILHO - 050597439-85 -** 14415769-9 - IPVA - RENAVAM / EXERC 01400768516/2024 - 3.403,03 - **CAJC COLHEITAS LTDA - 10284929/0001-43 -** 14413633-0 - IPVA - RENAVAM / EXERC 00999225146/2024 - 3.773,28 - **CALEB MORONA NAZARIO - 007087859-56 -** 14408525-6 - IPVA - RENAVAM / EXERC 01286770090/2024 - 5.475,10 - 14413258-0 - IPVA - RENAVAM / EXERC 01286770464/2024 - 3.862,26 - **CALEBE LISBOA DOS SANTOS - 009270639-80 -** 14397747-1 - IPVA - RENAVAM / EXERC 00865531676/2023 - 199,38 - **CALHAS E PORTAS BORDA LTDA - 08902424/0001-53 -** 14434526-6 - IPVA - RENAVAM / EXERC 00993157076/2024 - 2.623,27 - **CALIANDRA ZANETTI - 092403669-97 -** 14430342-3 - IPVA - RENAVAM / EXERC 01294455912/2024 - 2.936,85 - **CALIBRATEC COM E CALIBRACOES DE INST DE MEDICAO LTDA - 03416863/0001-32 -** 14412567-3 - IPVA - RENAVAM / EXERC 01038110839/2024 - 4.004,55 - **CALIFA REPRESENTACOES COMERCIAIS LTDA - 18450683/0001-44 -** 14412706-4 - IPVA - RENAVAM / EXERC 01293737523/2024 - 3.967,11 - **CALIN TRANSPORTES LTDA - ME - 29276545/0001-07 -** 14429276-6 - IPVA - RENAVAM / EXERC 00204033055/2024 - 3.036,02 - **CALINA MANOELA PEDROSO GARCIA - 099490379-05 -** 14421716-0 - IPVA - RENAVAM / EXERC 00807587524/2023 - 185,98 - **CALITRA INDUSTRIA DE MODA FEMININA LTDA - 17967235/0001-50 -** 14415934-9 - IPVA - RENAVAM / EXERC 01180572553/2024 - 3.362,79 - **CALIXTO VIDRACARIA LTDA - 33979335/0001-52 -** 14426481-9 - IPVA - RENAVAM / EXERC 01301753790/2024 - 3.486,26 - **CALLFARMA COMERCIO DE MEDICAMENTOS LTDA - 08011373/0001-70 -** 03683817-5 - ICMS - EPAF 80065299 - 43.977,55 - **CALLIANA LOPATA - 074597559-31 -** 14434071-0 - IPVA - RENAVAM / EXERC 01128610687/2024 - 2.643,37 - **CALURINDA SCHIMIT GASPAR - 313355609-63 -** 14430273-7 - IPVA - RENAVAM / EXERC 00873188934/2024 - 2.945,31 - **CAMARGO & MILANEZ LTDA - 11178041/0001-99 -** 14416750-3 - IPVA - RENAVAM / EXERC 01219802767/2024 - 3.115,48 - **CAMARGO & SOARES SERVICOS DE MONITORAMENTO ELETRONICO L - 15452407/0001-27 -** 14412978-4 - IPVA - RENAVAM / EXERC 01138933080/2024 - 3.916,35 - **CAMARGO ADMINISTRADORA DE BENS E SERVICOS S/S LTDA - 07577827/0001-01 -** 14426422-3 - IPVA - RENAVAM / EXERC 01363115585/2024 - 3.512,44 - **CAMILA CAROLINA SILVEIRA - 080059489-48 -** 14437295-6 - IPVA - RENAVAM / EXERC 00507885856/2024 - 2.475,23 - **CAMILA CARVALHO DA SILVA - 092830269-50 -** 14430937-5 - IPVA - RENAVAM / EXERC 01160035307/2024 - 2.879,57 - **CAMILA DE OLIVEIRA SANTOS - 058457039-21 -** 14402376-5 - IPVA - RENAVAM / EXERC 00811537951/2023 - 170,95 - **CAMILA ESPOSITO BARBATO - 070661959-57 -** 14434986-5 - IPVA - RENAVAM / EXERC 01019082884/2024 - 2.593,09 - **CAMILA ISRAELLY DE LIMA - 095989949-96 -** 14411093-5 - IPVA - RENAVAM / EXERC 01240242139/2024 - 4.380,13 - **CAMILA ALINE ANDREOLI - 081800389-80 -** 14399032-0 - IPVA - RENAVAM / EXERC 00871722046/2023 - 183,45 - **CAMILA ALINE DE LIMA PIROLA - 051095189-98 -** 14435047-2 - IPVA - RENAVAM / EXERC 01026152817/2024 - 2.593,09 - **CAMILA AMARAL COSTA - 074041459-37 -** 14420583-9 - IPVA - RENAVAM / EXERC 01014420242/2024 - 1.760,70 - **CAMILA ANDREZZA MARCUCCI RICARDO - 063322059-03 -** 14411222-9 - IPVA - RENAVAM / EXERC 01276888497/2024 - 4.338,38 - **CAMILA APARECIDA DOS SANTOS - 107448879-25 -** 14435838-4 - IPVA - RENAVAM / EXERC 00328255211/2024 - 2.539,60 - **CAMILA APARECIDA GONCALVES CAVALI - 069613429-22 -** 14397360-3 - IPVA - RENAVAM / EXERC 00967792738/2023 - 209,84 - **CAMILA APARECIDA MORAES MARQUES - 807904020-68 -** 14430296-6 - IPVA - RENAVAM / EXERC 01184352558/2024 - 2.944,58 - **CAMILA APARICIO PILONETO TENORIO DE LIMA - 036685659-61 -** 14435011-1 - IPVA - RENAVAM / EXERC 01026868740/2024 - 2.593,09 - **CAMILA BEATRIZ KLEIN - 104785549-66 -** 14436402-3 - IPVA - RENAVAM / EXERC 01195783598/2024 - 2.513,84 - **CAMILA BETIM DA SILVA - 101735169-47 -** 14440015-1 - IPVA - RENAVAM / EXERC 00497982277/2024 - 2.267,20 - **CAMILA BIANCO DOS SANTOS - 072447779-90 -** 14417482-8 - IPVA - RENAVAM / EXERC 01089660038/2024 - 2.947,08 - **CAMILA BRUNETTA SILVA - 064348909-66 -** 14407417-3 - IPVA - RENAVAM / EXERC 01121752559/2024 - 6.191,32 - **CAMILA CALIXTO - 049660989-04 -** 14432378-5 - IPVA - RENAVAM / EXERC 00464371473/2024 - 2.763,21 - **CAMILA CANEPPELE - 096198249-70 -** 14431767-0 - IPVA - RENAVAM / EXERC 00497382210/2024 - 2.817,44 - **CAMILA CARAMELO RODRIGUES - 076902809-86 -** 14428385-6 - IPVA - RENAVAM / EXERC 01116494768/2024 - 3.142,25 - **CAMILA CARNEIRO LOPES - 004465351-41 -** 14432596-6 - IPVA - RENAVAM / EXERC 01162356240/2024 - 2.748,04 - **CAMILA CAROLINE DA CONCEICAO - 072064389-97 -** 14397075-2 - IPVA - RENAVAM / EXERC 00856187100/2023 - 217,43 - **CAMILA CAROLINE DE PAIVA - 062563389-01 -** 14427342-7 - IPVA - RENAVAM / EXERC 01074292925/2024 - 3.307,44 - **CAMILA CASAROTTO BITENCOURT - 054522029-78 -** 14416922-0 - IPVA - RENAVAM / EXERC 01038599838/2024 - 3.062,19 - **CAMILA CHABEREK ZILIOTTO - 104783349-23 -** 14432837-0 - IPVA - RENAVAM / EXERC 00490427740/2024 - 2.738,47 - **CAMILA CORDEIRO CALADO - 071622159-47 -** 14404058-9 - IPVA - RENAVAM / EXERC 00805753060/2023 - 162,27 - **CAMILA CORREA DOSZANET - 072475769-44 -** 14409025-0 - IPVA - RENAVAM / EXERC 01287426724/2024 - 5.232,22 - **CAMILA CORREIA DE ANDRADE - 096041909-89 -** 14402032-4 - IPVA - RENAVAM / EXERC 00851027563/2023 - 172,12 - **CAMILA CRISTINA DE OLIVEIRA - 083120279-39 -** 14413565-2 - IPVA - RENAVAM / EXERC 01105575443/2024 - 3.797,98 - **CAMILA CRISTINA DE SOUZA - 077059239-20 -** 14402633-0 - IPVA - RENAVAM / EXERC 00798112360/2023 - 170,95 - **CAMILA CRISTINA VIEIRA - 056703759-20 -** 14404457-6 - IPVA - RENAVAM / EXERC 00809841231/2023 - 162,27 - **CAMILA CRISTINE DE SIQUEIRA - 057452739-76 -** 03683811-6 - ICMS - EPAF 80065639 - 161.600,23 - **CAMILA CRISTINE DE SOUZA - 105480699-30 -** 14435889-9 - IPVA - RENAVAM / EXERC 00380718677/2024 - 2.539,60 - **CAMILA DA COSTA OLIVEIRA - 103119149-69 -** 14398210-6 - IPVA - RENAVAM / EXERC 00871724316/2023 - 189,26 - **CAMILA DA SILVA DE ARAUJO - 121270959-44 -** 14445167-8 - IPVA - RENAVAM / EXERC 00273407597/2024 - 1.576,64 - **CAMILA DA SILVA OLIVEIRA CARDOSO - 010950349-01 -** 14426079-1 - IPVA - RENAVAM / EXERC 01170784469/2024 - 3.665,72 - **CAMILA DAI PRA DA SILVA - 014443250-19 -** 14438510-1 - IPVA - RENAVAM / EXERC 01048600383/2024 - 2.372,19 - **CAMILA DANIELE DA SILVA - 047849049-64 -** 14408770-4 - IPVA - RENAVAM / EXERC 01114894416/2024 - 5.350,00 - 14437777-0 - IPVA - RENAVAM / EXERC 01056633554/2024 - 2.431,47 - 14439649-9 - IPVA - RENAVAM / EXERC 00346825890/2024 - 2.285,63 - **CAMILA DE ANDRADE PIRES - 089862479-76 -** 14413677-2 - IPVA - RENAVAM / EXERC 00502076585/2024 - 3.762,87 - **CAMILA DE CARVALHO DE SOUZA - 075707109-08 -** 14438522-5 - IPVA - RENAVAM / EXERC 01001430155/2024 - 2.371,27 - **CAMILA DE FATIMA FERREIRA - 087073019-36 -** 14438520-9 - IPVA - RENAVAM / EXERC 01299604614/2024 - 2.371,67 - **CAMILA DE LIMA - 025325279-27 -** 14441873-5 - IPVA - RENAVAM / EXERC 01176646300/2024 - 2.115,14 - **CAMILA DE LIMA FERREIRA - 056611289-24 -** 14401790-0 - IPVA - RENAVAM / EXERC 00828867755/2023 - 174,01 - **CAMILA DE PAULA FARIAS - 073372529-51 -** 14437852-0 - IPVA - RENAVAM / EXERC 01183473017/2024 - 2.427,48 - **CAMILA DE PAULA FREITAS - 086453749-27 -** 14437993-4 - IPVA - RENAVAM / EXERC 00212937804/2024 - 2.418,14 - **CAMILA DE VASCONCELLOS BARBOSA - 026969172-30 -** 14434475-8 - IPVA -

Diário Oficial Certificado Digitalmente
O Departamento de Imprensa Oficial do Estado do Paraná, de garantia de autenticidade deste documento, desde que visualizado através do site http://www.imprensaoficial.pr.gov.br

RENAVAM / EXERC 01220919370/2024 - 2.625,80 - **CAMILA DELGADO TOMAZONI - 018125001-22 -** 14406013-0 - IPVA - RENAVAM / EXERC 01378374620/2024 - 9.487,88 - **CAMILA DIAS DA CRUZ CILENTO - 080336989-18 -** 14409992-3 - IPVA - RENAVAM / EXERC 01388521773/2024 - 4.777,11 - **CAMILA DO ROCIO PIOTTO - 069388989-60 -** 14429287-1 - IPVA - RENAVAM / EXERC 00254963625/2024 - 3.036,02 - **CAMILA DOS SANTOS COELHO - 062930839-03 -** 14403971-8 - IPVA - RENAVAM / EXERC 00807200140/2023 - 162,27 - **CAMILA DOS SANTOS MARQUES - 084128529-23 -** 14423695-5 - IPVA - RENAVAM / EXERC 00557587956/2023 - 147,61 - **CAMILA ESTANISLAU VITORINO - 069752619-46 -** 14441183-8 - IPVA - RENAVAM / EXERC 01151977397/2024 - 2.180,51 - **CAMILA FABRICIA MARTINS - 035981129-98 -** 14436062-1 - IPVA - RENAVAM / EXERC 01005928999/2024 - 2.532,85 - **CAMILA FALKOSKI TITON PAULETO - 088101869-40 -** 14412925-3 - IPVA - RENAVAM / EXERC 01376243900/2024 - 3.925,02 - **CAMILA FERNANDA BENOSSI - 105847859-17 -** 14433928-2 - IPVA - RENAVAM / EXERC 01234609859/2024 - 2.656,46 - **CAMILA FERNANDA FARIA CORDEIRO - 101622289-02 -** 14422999-1 - IPVA - RENAVAM / EXERC 00808138391/2023 - 170,95 - **CAMILA FERREIRA GUIMARAES - 048554789-97 -** 14412569-0 - IPVA - RENAVAM / EXERC 01228718552/2024 - 4.003,07 - **CAMILA FERREIRA PINTO - 080485219-70 -** 14404190-9 - IPVA - RENAVAM / EXERC 00808001914/2023 - 162,27 - **CAMILA FILA - 059425889-88 -** 14403111-3 - IPVA - RENAVAM / EXERC 00205992641/2023 - 169,48 - **CAMILA FRANCA MENDES MARTINS - 106715779-48 -** 14404176-3 - IPVA - RENAVAM / EXERC 00803864710/2023 - 162,27 - **CAMILA FRANCIELLA BERNARDES - 081265819-13 -** 14439415-1 - IPVA - RENAVAM / EXERC 00231347553/2024 - 2.301,32 - **CAMILA FRANCO ARRUDA - 007545739-31 -** 14435519-9 - IPVA - RENAVAM / EXERC 01211325749/2024 - 2.561,92 - **CAMILA GILLIES - 079848929-46 -** 14415636-6 - IPVA - RENAVAM / EXERC 01190947380/2024 - 3.423,94 - **CAMILA GRAHL - 053119829-42 -** 14427871-2 - IPVA - RENAVAM / EXERC 01159290021/2024 - 3.224,36 - **CAMILA GROSSI DE OLIVEIRA LUTES - 045227559-88 -** 14434916-4 - IPVA - RENAVAM / EXERC 01242114421/2024 - 2.599,95 - **CAMILA HAMMES SILVA - 078748499-73 -** 14429239-1 - IPVA - RENAVAM / EXERC 01011662270/2024 - 3.041,29 - **CAMILA KLASSAR WALORE - 078858369-75 -** 14440758-0 - IPVA - RENAVAM / EXERC 01064848440/2024 - 2.212,35 - **CAMILA KOPP REZENDE BESSA - 007787309-21 -** 14410250-9 - IPVA - RENAVAM / EXERC 01152527000/2024 - 4.682,84 - **CAMILA LARISSA ANGST - 103573269-62 -** 14441364-4 - IPVA - RENAVAM / EXERC 00454188439/2024 - 2.173,08 - **CAMILA LARSON ELIAS CALLE - EIRELI - 32148387/0001-14 -** 14410609-1 - IPVA - RENAVAM / EXERC 01275903310/2024 - 4.532,05 - 14412501-0 - IPVA - RENAVAM / EXERC 01203018271/2024 - 4.019,44 - **CAMILA LOPES DA SILVA ROSSA - 089047969-03 -** 14401124-4 - IPVA - RENAVAM / EXERC 00849917387/2023 - 174,01 - **CAMILA LORENA GOMES - 103382959-50 -** 14422294-6 - IPVA - RENAVAM / EXERC 00841101981/2023 - 178,50 - **CAMILA LORRAINE PEREIRA - 095173119-07 -** 14433483-3 - IPVA - RENAVAM / EXERC 01269871851/2024 - 2.681,22 - **CAMILA LUIZA SCHEER - 048553739-74 -** 14407091-7 - IPVA - RENAVAM / EXERC 01112980978/2024 - 6.522,47 - **CAMILA MACIEL DIOTTO - 065587929-31 -** 14430945-6 - IPVA - RENAVAM / EXERC 01200972055/2024 - 2.878,01 - **CAMILA MARIA DA SILVA MELO - 012754179-90 -** 14400518-0 - IPVA - RENAVAM / EXERC 00825144442/2023 - 178,50 - **CAMILA MARIA RIBEIRO - 083266979-23 -** 14403054-0 - IPVA - RENAVAM / EXERC 00209227184/2023 - 169,48 - **CAMILA MONTEGUTTI CARVALHO - 074786299-03 -** 14441634-1 - IPVA - RENAVAM / EXERC 01239311270/2024 - 2.139,93 - **CAMILA NAIR BADAN - 085393929-25 -** 14402928-3 - IPVA - RENAVAM / EXERC 00802971580/2023 - 170,95 - **CAMILA NODA PEREIRA - 011222959-01 -** 14416882-8 - IPVA - RENAVAM / EXERC 01023327993/2024 - 3.066,48 - **CAMILA ORTIZ - 106038799-93 -** 14421765-9 - IPVA - RENAVAM / EXERC 00470359390/2023 - 185,38 - **CAMILA PATERNOLLI - 050137911-89 -** 14397891-5 - IPVA - RENAVAM / EXERC 00831796766/2023 - 198,37 - **CAMILA PRATKA CARDOSO - 098054409-23 -** 14409432-8 - IPVA - RENAVAM / EXERC 01011489594/2024 - 5.036,47 - **CAMILA RIBEIRO SOARES - 082261419-74 -** 14416905-0 - IPVA - RENAVAM / EXERC 01015957690/2024 - 3.064,31 - **CAMILA RIBEIRO VIEIRA - 081234839-70 -** 14441188-9 - IPVA - RENAVAM / EXERC 01161865281/2024 - 2.180,51 - **CAMILA RODRIGUES DA SILVA - 062072379-35 -** 14401685-8 - IPVA - RENAVAM / EXERC 00825236240/2023 - 174,01 - **CAMILA RODRIGUES DE ALMEIDA CANAN - 075747699-66 -** 14402472-9 - IPVA - RENAVAM / EXERC 00811091783/2023 - 170,95 - **CAMILA ROMAGNOLLI - 076865099-23 -** 14413718-3 - IPVA - RENAVAM / EXERC 01218829033/2024 - 3.760,45 - **CAMILA ROSILENE DE SOUZA HASPER - 020292901-90 -** 14397847-8 - IPVA - RENAVAM / EXERC 00827325703/2023 - 198,37 - **CAMILA ROSSI PEREIRA - 096506779-33 -** 14431333-0 - IPVA - RENAVAM / EXERC 01280106333/2024 - 2.848,08 - **CAMILA SANTORO SHINOBU - 058387989-63 -** 14405936-0 - IPVA - RENAVAM / EXERC 01082692910/2024 - 10.035,22 - 14426193-3 - IPVA - RENAVAM / EXERC 01042132485/2024 - 3.613,29 - **CAMILA TABORDA GRACIOTO - 059205709-70 -** 14414618-2 - IPVA - RENAVAM / EXERC 01136606650/2024 - 3.597,21 - **CAMILA TATIANA WIEBRANTZ - 060806849-77 -** 14438263-3 - IPVA - RENAVAM / EXERC 00544556577/2024 - 2.398,21 - **CAMILA TAVARES PIOVESANA - 092682899-11 -** 14419345-8 - IPVA - RENAVAM / EXERC 01138343290/2024 - 2.325,82 - **CAMILA TRIGO FERREIRA DE VITO - 037648799-20 -** 14401110-4 - IPVA - RENAVAM / EXERC 00826581102/2023 - 174,01 - **CAMILA VAZ DA COSTA - 067383949-42 -** 14408305-9 - IPVA - RENAVAM / EXERC 01373972502/2024 - 5.553,93 - **CAMILA VICENTE DA SILVA - 071153519-10 -** 14417409-7 - IPVA - RENAVAM / EXERC 01245363090/2024 - 2.959,37 - **CAMILA VIEIRA GUIMARAES - 063988059-25 -** 14427064-9 - IPVA - RENAVAM / EXERC 01054150866/2024 - 3.341,00 - **CAMILA WOLFF - 042712029-24 -** 14408172-2 - IPVA - RENAVAM / EXERC 01255831216/2024 - 5.616,35 - **CAMILA ZAIONC - 078511729-69 -** 14433993-2 - IPVA - RENAVAM / EXERC 01248032524/2024 - 2.650,59 - **CAMILE BANDEIRA HENEQUIM - 965366599-53 -** 14425661-1 - IPVA - RENAVAM / EXERC 01279002252/2024 - 3.868,14 - **CAMILLA ALVES DE CAMPOS - 150380329-58 -** 14406035-0 - IPVA - RENAVAM / EXERC 01178014557/2024 - 9.364,40 - **CAMILLA CAMINI CUNHA GOULART - 065181719-60 -** 14409763-7 - IPVA - RENAVAM / EXERC 01210371585/2024 - 4.868,14 - **CAMILLA CHRISTINA HELLMAN - 069389869-08 -** 14407330-4 - IPVA - RENAVAM / EXERC 01340925688/2024 - 6.247,87 - **CAMILLA CRISTINA PEREIRA - 009606749-77 -** 14408514-0 - IPVA - RENAVAM / EXERC 01084743423/2024 - 5.476,54 - **CAMILLA FERMINO DA SILVA - 061924469-03 -** 14409284-8 - IPVA - RENAVAM / EXERC 01229039101/2024 - 5.098,94 - **CAMILLA MASSIGNAN BENATO BONETTO - 020988549-19 -** 14409811-0 - IPVA - RENAVAM / EXERC 01057248905/2024 - 4.848,82 - **CAMILLE APARECIDA DE SOUZA - 007205359-30 -** 14410790-0 - IPVA - RENAVAM / EXERC 01337797704/2024 - 4.481,47 - **CAMILLE MARAYA BIAZUS - 046841989-60 -** 14408091-2 - IPVA - RENAVAM / EXERC 00536286094/2024 - 5.654,16 - **CAMILLY MILLIANY SCHELEIDER GODOY - 094226519-05 -** 14426360-0 - IPVA - RENAVAM / EXERC 01335817384/2024 - 3.534,11 - **CAMILO JUNIOR ISUFRAN - 024670869-76 -** 14408338-5 - IPVA - RENAVAM / EXERC 01056434470/2024 - 5.547,73 - **CAMOL DISTRIBUIDORA LTDA - 11311101/0001-08 -** 14427428-8 - IPVA - RENAVAM / EXERC 00490158129/2024 - 3.291,65 - 14427429-6 - IPVA - RENAVAM / EXERC 00461831856/2024 - 3.291,65 - **CAMOM TRANSPORTES E LOGISTICA EIRELI - 03310181/0001-40 -** 14438403-2 - IPVA - RENAVAM / EXERC 01015888396/2024 - 2.382,04 - **CAMPAGNARO E ROSSI ADMINISTRACAO E PARTICIPACOES LTDA - 44427963/0001-41 -** 14406128-4 - IPVA - RENAVAM / EXERC 01384839027/2024 - 8.840,53 - **CAMPING SANTA BARBARA LTDA - 25012259/0001-83 -** 14444812-0 - IPVA - RENAVAM / EXERC 01017858150/2024 - 1.679,27 - **CAMPO ALTO MADEIRAS LTDA - 26588783/0001-60 -** 14425103-2 - IPVA - RENAVAM / EXERC 00486918165/2024 - 4.169,36 - **CAMPO BOM EMPREENDIMENTOS LTDA - 09133715/0001-97 -** 14414635-2 - IPVA - RENAVAM / EXERC 00964968509/2024 - 3.590,92 - 14414636-0 - IPVA - RENAVAM / EXERC 00975999656/2024 - 3.590,92 - **CAMPOS DE OLIVEIRA - SOCIEDADE INDIVIDUAL DE ADVOCACIA - 28333840/0001-95 -** 14439751-7 - IPVA - RENAVAM / EXERC 01265866519/2024 - 2.281,02 - **CAMPOS GERAIS TRANSPORTE E LOGISTICA LTDA - 07399353/0001-55 -** 14428936-6 - IPVA - RENAVAM / EXERC 00580595102/2024 - 3.066,32 - **CAMYLLA DE SOUZA LANDAL - 095682229-01 -** 14432232-0 - IPVA - RENAVAM / EXERC 01097163439/2024 - 2.773,56 - **CANA ROSA BEBIDAS LTDA - 45936542/0001-09 -** 14426692-7 - IPVA - RENAVAM / EXERC 01354328873/2024 - 3.401,75 - **CANAA COLCHOES E ENXOVAIS LTDA - 78391034/0001-41 -** 14428437-2 - IPVA - RENAVAM / EXERC 00193543958/2024 - 3.135,08 - **CANADA & CARVALHO TRANSPORTES LTDA - 33656397/0001-23 -** 14406982-0 - IPVA - RENAVAM / EXERC 01298472099/2024 - 6.630,53 - **CANAN PAPEIS E EMBALAGENS LTDA - ME - 03252286/0001-90 -** 14420000-4 - IPVA - RENAVAM / EXERC 01119497342/2024 - 2.090,04 - **CANDIDA AMALIA JUNGLES - 021916679-02 -** 14409561-8 - IPVA - RENAVAM / EXERC 01374328208/2024 - 4.960,56 - **CANDIDA DE LOURDES CARDOSO - 751618009-25 -** 14426974-8 - IPVA - RENAVAM / EXERC 01191000190/2024 - 3.359,36 - **CANDIDO ANTONIO LYCENKO - 016502289-29 -** 14411852-9 - IPVA - RENAVAM / EXERC 01303789830/2024 - 4.166,87 - **CANDIDO E UEDA TRANSPORTES LTDA - 20476078/0001-94 -** 14406813-0 - IPVA - RENAVAM / EXERC 01337155990/2024 - 6.861,49 - 14431076-4 - IPVA - RENAVAM / EXERC 01071566781/2024 - 2.865,03 - **CANDIDO MUNHOZ ARAUJO - 077217509-89 -** 14418168-9 - IPVA - RENAVAM / EXERC 01404872911/2024 - 2.723,63 - **CANDIDO PEREIRA DOS SANTOS - 630160799-68 -** 14436890-8 - IPVA - RENAVAM / EXERC 00170534693/2024 - 2.487,80 - **CANDY CARLA ROJAS RIVAS - 709452501-00 -** 14412796-0 - IPVA - RENAVAM / EXERC 01118325912/2024 - 3.945,70 - **CANESIN ADMINISTRACAO IMOBILIARIA LTDA - 41569114/0001-34 -** 14437391-0 - IPVA - RENAVAM / EXERC 01409943337/2024 - 2.470,35 - 14440966-3 - IPVA - RENAVAM / EXERC 01410123801/2024 - 2.193,51 - **CANZI ENGENHARIA E CONSTRUCAO LTDA - 08459807/0001-07 -** 14419815-8 - IPVA - RENAVAM / EXERC 01042955899/2024 - 2.164,85 - 14419873-5 - IPVA - RENAVAM / EXERC 00602378907/2024 - 2.137,21 - **CAPELINA & CAPELINA LTDA - 13578637/0002-92 -** 14439214-0 - IPVA - RENAVAM / EXERC 00599188847/2024 - 2.317,82 - **CAPELLA SERVICOS IMOBILIARIOS LTDA - 42377756/0001-02 -** 14410498-6 - IPVA - RENAVAM / EXERC 01376218078/2024 - 4.585,26 - **CAPITAL PLANEJAMENTO E SERVICOS TANABI LTDA. - 17812815/0001-78 -** 14406724-0 - IPVA - RENAVAM / EXERC 01251625425/2024 - 7.005,99 - **CAR BOSS COMERCIO DE AUTOMOVEIS LTDA - 36947387/0001-35 -** 14409485-9 - IPVA - RENAVAM / EXERC 00229275320/2024 - 5.009,38 - **CAR PLACE CURITIBA COMERCIO DE VEICULOS LTDA - 31970616/0001-19 -** 14408456-0 - IPVA - RENAVAM / EXERC 01021330210/2024 - 5.489,95 - **CAR WAY DISTRIBUIDORA DE PRODUTOS AUTOMOTIVOS LTDA - 60373545/0004-18 -** 14416964-6 - IPVA - RENAVAM / EXERC 00966840623/2024 - 3.051,50 - **CARDILSON CAMINHOES LTDA - 52278961/0001-66 -** 14408734-8 - IPVA - RENAVAM / EXERC 01062434282/2024 - 5.357,83 - **CARDIO CLIN SERVICOS MEDICOS SS - 10535233/0001-42 -** 14413579-2 - IPVA - RENAVAM / EXERC 01227405763/2024 - 3.796,21 - **CARDOSO & VIZZOTTO LTDA - 10432437/0001-58 -** 14432850-7 - IPVA - RENAVAM / EXERC 00470561157/2024 - 2.736,85 - **CARDOSO GARDEN - FLORICULTURA E JARDINAGEM LTDA - 33103240/0001-70 -** 14427057-6 - IPVA - RENAVAM / EXERC 00465584543/2024 - 3.342,72 - **CARDOSOTRANSPORTES LTDA - 42009917/0001-05 -** 14407504-8 - IPVA - RENAVAM / EXERC 01129056241/2024 - 6.102,83 - 14408655-4 - IPVA - RENAVAM / EXERC 01137647113/2024 - 5.394,97 - **CAREAGA E CIA LTDA - 05320545/0001-07 -** 14432056-5 - IPVA - RENAVAM / EXERC 01136471976/2024 - 2.793,43 - **CAREGNATO - ESTETICA AUTOMOTIVA LTDA - 42705808/0001-14 -** 14435355-2 - IPVA - RENAVAM / EXERC 00567738396/2024 - 2.571,53 - **CAREN REGINA JAROSZUK - 734462119-34 -** 14412877-0 - IPVA - RENAVAM / EXERC 01109993002/2024 - 3.927,11 - **CAREN VIVIANE DOBRYCHTOP - 063663789-16 -** 14417294-9 - IPVA - RENAVAM / EXERC 00565958666/2024 - 2.984,75 - **CARGOTECH AGROLOGISTICA - INTELIGENCIA EM TRANSPORTES L - 37866875/0001-80 -** 14408707-0 - IPVA - RENAVAM / EXERC 01095485188/2024 - 5.368,31 - **CARIDAD ELVIRA SANCHEZ DEL PINO - 009290969-83 -** 14445304-2 - IPVA - RENAVAM / EXERC 00533417007/2024 - 1.523,35 - **CARINA BOREK SAMPAIO - 110269269-71 -** 14433353-5 - IPVA - RENAVAM / EXERC 00558423590/2024 - 2.695,34 - **CARINA NUNES PEREIRA - 081840569-40 -** 14403638-7 -

IPVA - RENAVAM / EXERC 00816789380/2023 - 162,27 - **CARINA APOLINARIO DA SILVA - 117617499-19 -** 14445088-4 - IPVA - RENAVAM / EXERC 00132648806/2024 - 1.596,41 - **CARINA BOMBARDA BARRADAS - 061461829-07 -** 14401737-4 - IPVA - RENAVAM / EXERC 00855993782/2023 - 174,01 - **CARINA CAETANO CORREIA - 049753059-76 -** 14400380-2 - IPVA - RENAVAM / EXERC 00827780320/2023 - 178,50 - **CARINA CARNIEL CAVALLI - 064814319-80 -** 14444613-5 - IPVA - RENAVAM / EXERC 00429998686/2024 - 1.713,86 - **CARINA ESSER - 066503989-18 -** 14418848-9 - IPVA - RENAVAM / EXERC 01049699898/2024 - 2.500,70 - **CARINA MACHADO - 008366259-60 -** 14430813-1 - IPVA - RENAVAM / EXERC 01199257831/2024 - 2.894,46 - **CARINA MARTINS SANTANA - 086581049-40 -** 14435261-0 - IPVA - RENAVAM / EXERC 01052039402/2024 - 2.575,84 - **CARINA SABRINA DOS SANTOS - 063864489-52 -** 14399820-7 - IPVA - RENAVAM / EXERC 00834448092/2023 - 178,50 - **CARINE BRAGAGNOLLO BRAGAGNOLLO - 052504089-74 -** 14408815-8 - IPVA - RENAVAM / EXERC 01282079520/2024 - 5.328,00 - **CARINE CARLA KUTZKE PELEGRINI - 029051799-02 -** 14407047-0 - IPVA - RENAVAM / EXERC 01062687750/2024 - 6.551,54 - **CARINE FIORESE CRUZETA - 037975859-85 -** 14406628-6 - IPVA - RENAVAM / EXERC 01242969435/2024 - 7.271,84 - **CARINE RODRIGUES RIZZO - 062297119-07 -** 14445027-2 - IPVA - RENAVAM / EXERC 00388084448/2024 - 1.609,29 - **CARIZE LUCIETTI - 047989469-82 -** 14444283-0 - IPVA - RENAVAM / EXERC 00565675540/2024 - 1.766,38 - **CARLA HAIDEE DE CAMPOS LINHARES - 098531669-17 -** 14415259-0 - IPVA - RENAVAM / EXERC 01149046535/2024 - 3.488,47 - **CARLA IRIBARREM GONCALVES - 691473020-20 -** 14413907-0 - IPVA - RENAVAM / EXERC 01209351401/2024 - 3.726,98 - **CARLA PATRICIA DOS SANTOS CUNHA - 001962643-67 -** 14408328-8 - IPVA - RENAVAM / EXERC 01377552850/2024 - 5.548,27 - **CARLA RENATA MONTE HENRIQUE - 090558759-61 -** 14397153-8 - IPVA - RENAVAM / EXERC 01360750360/2023 - 215,10 - **CARLA RODRIGUES DA SILVA - 061967149-10 -** 14437633-1 - IPVA - RENAVAM / EXERC 01062577830/2024 - 2.452,82 - **CARLA ADRIANA FERREIRA DE LIMA - 030089749-96 -** 14437442-8 - IPVA - RENAVAM / EXERC 01077807748/2024 - 2.467,52 - **CARLA ALESSANDRA DE OLIVEIRA - 032557319-09 -** 14426700-1 - IPVA - RENAVAM / EXERC 01143917038/2024 - 3.400,69 - **CARLA ALESSANDRA FIUSA DA SILVA - 059996869-97 -** 14430580-9 - IPVA - RENAVAM / EXERC 00557070210/2024 - 2.908,98 - **CARLA ALESSANDRA RUIZ LEITE MONTANHER - 042043209-45 -** 14427003-7 - IPVA - RENAVAM / EXERC 01251153396/2024 - 3.356,67 - **CARLA ALEXANDRA LOPES MONTRONI - 034671609-80 -** 14441951-0 - IPVA - RENAVAM / EXERC 00536025142/2024 - 2.101,92 - **CARLA ALEXSSANDRA DOS SANTOS MATOS - 112750089-92 -** 14409183-3 - IPVA - RENAVAM / EXERC 00338712330/2024 - 5.150,99 - **CARLA ANDREA CARPANESI - 259974388-56 -** 14443808-6 - IPVA - RENAVAM / EXERC 01291012572/2024 - 1.850,67 - **CARLA ANDREA DE LIMA - 041676019-82 -** 14427474-1 - IPVA - RENAVAM / EXERC 01131462731/2024 - 3.287,93 - **CARLA BEATRIZ DE SOUZA - 077452329-88 -** 14426448-7 - IPVA - RENAVAM / EXERC 01390578558/2024 - 3.505,56 - **CARLA BEATRIZ SOUZA ZIEM - 107730859-04 -** 14410048-4 - IPVA - RENAVAM / EXERC 01132598955/2024 - 4.749,65 - **CARLA BIERNASKI BUENO - 057576649-24 -** 03683817-5 - ICMS - EPAF 80065299 - 43.977,55 - **CARLA BRENDA RODRIGUES DOS SANTOS - 082521679-69 -** 14440235-9 - IPVA - RENAVAM / EXERC 01079682608/2024 - 2.251,95 - **CARLA CAROLINE ALENCAR DA SILVA EIRELI - 34048218/0001-38 -** 14414390-6 - IPVA - RENAVAM / EXERC 01192540767/2024 - 3.634,56 - **CARLA CRISTIANE GERALDINI - 053191449-62 -** 14442240-6 - IPVA - RENAVAM / EXERC 01096347153/2024 - 2.061,51 - **CARLA CRISTIANE ROBERTO LOPES - 048607829-92 -** 14431774-2 - IPVA - RENAVAM / EXERC 01155955711/2024 - 2.817,16 - **CARLA CRISTIANE RODRIGUES FERRETTE - 090589199-60 -** 14423098-1 - IPVA - RENAVAM / EXERC 00336977204/2023 - 162,85 - **CARLA CRISTINA DE SOUSA CANDIDO DOS SANTOS - 064141079-48 -** 14410554-0 - IPVA - RENAVAM / EXERC 01273803083/2024 - 4.561,02 - **CARLA CRISTINA DE SOUZA DOS SANTOS - 050738189-03 -** 14401020-5 - IPVA - RENAVAM / EXERC 00863444032/2023 - 174,10 - **CARLA DANIELA CAMARA - 886410319-87 -** 14437679-0 - IPVA - RENAVAM / EXERC 01360249610/2024 - 2.445,30 - **CARLA DANIELE DE OLIVEIRA BESSA - 881434302-00 -** 14414393-0 - IPVA - RENAVAM / EXERC 01380493100/2024 - 3.632,13 - **CARLA DANIELLE CORREA DE CARVALHO - 070453259-08 -** 14444767-0 - IPVA - RENAVAM / EXERC 01142100895/2024 - 1.692,74 - **CARLA DE SOUZA DE MORAES BEBBER - 893439999-68 -** 14415193-3 - IPVA - RENAVAM / EXERC 01190066227/2024 - 3.505,17 - **CARLA DENIZE MORAES - 030089869-00 -** 14443211-8 - IPVA - RENAVAM / EXERC 01228620480/2024 - 1.941,82 - **CARLA FABIANA DE ANDRADE GONCALVES IORI - 036525559-96 -** 14408593-0 - IPVA - RENAVAM / EXERC 01394389385/2024 - 5.437,24 - **CARLA FERNANDA ARAUJO MONTEIRO - 073322539-09 -** 14406193-4 - IPVA - RENAVAM / EXERC 01021456842/2024 - 8.509,51 - **CARLA FERNANDA FERREIRA - 048477039-01 -** 14397128-7 - IPVA - RENAVAM / EXERC 00940430460/2023 - 216,46 - **CARLA FRANCIELLY FERMINO - 050350969-80 -** 14431880-3 - IPVA - RENAVAM / EXERC 01154757258/2024 - 2.814,39 - **CARLA HOLTMAN - 027976259-35 -** 14433481-7 - IPVA - RENAVAM / EXERC 01162699326/2024 - 2.681,55 - **CARLA ISABELLY VOSGERAU - 113677029-17 -** 14417560-3 - IPVA - RENAVAM / EXERC 00300171226/2024 - 2.927,42 - **CARLA KELY CARDOSO - 076618989-93 -** 14445482-0 - IPVA - RENAVAM / EXERC 00486069966/2024 - 1.442,44 - **CARLA LAURINDO SEVAROLLI MENDONCA - 325368518-77 -** 14417565-4 - IPVA - RENAVAM / EXERC 01201260326/2024 - 2.925,80 - **CARLA MARIANA DA SILVA - 086044939-48 -** 14425268-3 - IPVA - RENAVAM / EXERC 01303600240/2024 - 4.088,74 - **CARLA MONIQUE SARAIVA - 009592469-83 -** 14398972-0 - IPVA - RENAVAM / EXERC 00862195764/2023 - 183,45 - **CARLA PRESCILA DA SILVA - 084674229-20 -** 14445170-8 - IPVA - RENAVAM / EXERC 00225442442/2024 - 1.576,64 - **CARLA RAFAELA NOGUEIRA COSTA - 104110179-18 -** 14437510-6 - IPVA - RENAVAM / EXERC 00966008596/2024 - 2.464,24 - **CARLA RAFAELLA DA SILVA - 089240789-17 -** 14408509-4 - IPVA - RENAVAM / EXERC 01049709800/2024 - 5.478,98 - **CARLA REGINA CAMPAGNOLO - 060976669-42 -** 14419497-7 - IPVA - RENAVAM / EXERC 01008464845/2024 - 2.270,62 - **CARLA REGINA CELLA - 996310679-04 -** 14409918-4 - IPVA - RENAVAM / EXERC 00261738917/2024 - 4.804,72 - **CARLA REGINA DA SILVA SOUZA - 070367349-14 -** 14435286-6 - IPVA - RENAVAM / EXERC 00468994017/2024 - 2.575,19 - **CARLA REGINA FERREIRA - 880426859-04 -** 14430572-8 - IPVA - RENAVAM / EXERC 01156124325/2024 - 2.909,11 - **CARLA RENATA DE SOUZA - 076304159-90 -** 14436125-3 - IPVA - RENAVAM / EXERC 01233145174/2024 - 2.527,20 - **CARLA RENATA FRANZO DE ANDRADE - 212502208-74 -** 14407419-0 - IPVA - RENAVAM / EXERC 01069025477/2024 - 6.184,29 - **CARLA RENATA GAUNA CANDIDO - 008884399-89 -** 14421482-0 - IPVA - RENAVAM / EXERC 00870478826/2023 - 189,26 - **CARLA REZENDE VARASCHIN - 062924469-30 -** 14401271-2 - IPVA - RENAVAM / EXERC 00835501175/2023 - 174,01 - **CARLA RIBEIRO DE FREITAS LTDA - 33744551/0001-19 -** 14406660-0 - IPVA - RENAVAM / EXERC 01391901018/2024 - 7.140,14 - **CARLA RODRIGUES DA SILVA LADER - 067489759-56 -** 14434816-8 - IPVA - RENAVAM / EXERC 01129426340/2024 - 2.608,98 - **CARLA ROSANA MARTINI TOLEDO FORNAZZARI - 748554179-04 -** 14409272-4 - IPVA - RENAVAM / EXERC 01366367100/2024 - 5.106,84 - 14411131-1 - IPVA - RENAVAM / EXERC 01372158640/2024 - 4.370,47 - **CARLA ROSANE REZENDE DE OLIVEIRA - 368034301-97 -** 14414286-1 - IPVA - RENAVAM / EXERC 01197775746/2024 - 3.656,98 - **CARLA SIQUEIRA FLORAO - 117446367-88 -** 14416364-8 - IPVA - RENAVAM / EXERC 01360293709/2024 - 3.225,05 - **CARLA SOUZA DA SILVA DIAS - 041169069-80 -** 14412129-5 - IPVA - RENAVAM / EXERC 01187058626/2024 - 4.098,31 - **CARLA TATIANE NAVARRO - 068597919-93 -** 14403949-1 - IPVA - RENAVAM / EXERC 00817390472/2023 - 162,27 - **CARLA VALERIA SOWA FERNANDES - 031775299-57 -** 14404768-0 - IPVA - RENAVAM / EXERC 01070518023/2023 - 158,41 - **CARLA VANUZA ALVES ARTIGOS PARA CABELEIREIROS LTDA - 02974763/0001-69 -** 14437327-8 - IPVA - RENAVAM / EXERC 01071312313/2024 - 2.475,18 - **CARLINDO BATISTA LEITE - 749667589-04 -** 14438862-3 - IPVA - RENAVAM / EXERC 00471752754/2024 - 2.349,96 - **CARLINHO BELICIO FILHO - 925411786-20 -** 14432184-7 - IPVA - RENAVAM / EXERC 00873242254/2024 - 2.781,98 - **CARLINHO VIEIRA DA SILVA - 725858389-00 -** 14441264-8 - IPVA - RENAVAM / EXERC 01191659124/2024 - 2.177,79 - **CARLINHOS ALVES DA SILVA - 018851159-89 -** 14431823-4 - IPVA - RENAVAM / EXERC 01152775836/2024 - 2.816,10 - **CARLINHOS AMARAL - 052181749-80 -** 14411885-5 - IPVA - RENAVAM / EXERC 00416660754/2024 - 4.158,03 - **CARLINI & SABATKE ODONTOLOGIA S/S. - 09243028/0001-24 -** 14408856-5 - IPVA - RENAVAM / EXERC 00506329984/2024 - 5.303,49 - **CARLITO CORDEIRO JEZ - 906039829-72 -** 14398953-4 - IPVA - RENAVAM / EXERC 00849250331/2023 - 183,45 - **CARLITO RIBEIRO - 243831479-68 -** 14396175-3 - IPVA - RENAVAM / EXERC 00924775629/2023 - 238,89 - **CARLITO THOME DA SILVA JUNIOR - 806743649-53 -** 14419630-9 - IPVA - RENAVAM / EXERC 00604686200/2024 - 2.225,31 - **CARLO AUGUSTUS MUNGO - 934139559-34 -** 14413006-5 - IPVA - RENAVAM / EXERC 01088458421/2024 - 3.914,78 - **CARLO CRISTIANO CHASTALO - 997139189-91 -** 14435807-4 - IPVA - RENAVAM / EXERC 01014298013/2024 - 2.540,49 - **CARLOS ALBERTO FIORI JUNIOR - 009755099-00 -** 14410212-6 - IPVA - RENAVAM / EXERC 01151303752/2024 - 4.695,93 - **CARLOS ANTONIO COUTINHO FILHO - 050652264-40 -** 14425856-8 - IPVA - RENAVAM / EXERC 00457902299/2024 - 3.762,49 - **CARLOS AUGUSTO FIGUEIREDO LIMA - 050967276-02 -** 14436219-5 - IPVA - RENAVAM / EXERC 00596966970/2024 - 2.522,52 - **CARLOS CEZAR ARRUDA PALAURO - 037720361-04 -** 14426586-6 - IPVA - RENAVAM / EXERC 00329127624/2024 - 3.444,98 - **CARLOS HENRIQUE DA ROSA AREZI - 041587270-73 -** 14410661-0 - IPVA - RENAVAM / EXERC 01130802318/2024 - 4.518,45 - **CARLOS HENRIQUE PINHEIRO HANOFF - 128452609-70 -** 14403406-6 - IPVA - RENAVAM / EXERC 01372832545/2023 - 164,02 - **CARLOS SILVA DE OLIVEIRA - 139929768-66 -** 14430541-8 - IPVA - RENAVAM / EXERC 01397396854/2024 - 2.915,10 - **CARLOS & CARLOS LTDA ME - 05204302/0001-03 -** 14412435-9 - IPVA - RENAVAM / EXERC 00544383460/2024 - 4.032,14 - **CARLOS A DO AMARAL - 01702523/0001-42 -** 14409201-5 - IPVA - RENAVAM / EXERC 01388417879/2024 - 5.127,01 - **CARLOS ADRIANO DE CAMARGO - 030540099-12 -** 14424944-5 - IPVA - RENAVAM / EXERC 01072672933/2024 - 4.304,18 - **CARLOS ALBERTO BATISTA - 926102859-49 -** 14435385-4 - IPVA - RENAVAM / EXERC 00996241957/2024 - 2.570,60 - **CARLOS ALBERTO BOAVA - 020399399-38 -** 14403257-8 - IPVA - RENAVAM / EXERC 00172181615/2023 - 168,04 - **CARLOS ALBERTO CANDIDO - 028925999-11 -** 14425924-6 - IPVA - RENAVAM / EXERC 00469983191/2024 - 3.736,51 - **CARLOS ALBERTO CARBONI - 556691409-82 -** 14432011-5 - IPVA - RENAVAM / EXERC 00321963261/2024 - 2.799,14 - **CARLOS ALBERTO CARVALHO - 072997138-45 -** 14432683-0 - IPVA - RENAVAM / EXERC 00463931807/2024 - 2.740,70 - **CARLOS ALBERTO COSTA - 075143849-95 -** 14436189-0 - IPVA - RENAVAM / EXERC 01060586336/2024 - 2.523,82 - **CARLOS ALBERTO COSTA DOS SANTOS - 846927829-00 -** 14399545-3 - IPVA - RENAVAM / EXERC 00825209161/2023 - 178,50 - **CARLOS ALBERTO COSTA SOUZA - 045701169-65 -** 14441813-1 - IPVA - RENAVAM / EXERC 01209626311/2024 - 2.118,43 - **CARLOS ALBERTO CURY HARFUCH - 323456829-49 -** 14438069-0 - IPVA - RENAVAM / EXERC 01345219170/2024 - 2.415,13 - **CARLOS ALBERTO DA LUZ CAMARGO - 019142181-24 -** 14438613-2 - IPVA - RENAVAM / EXERC 01020483919/2024 - 2.364,78 - **CARLOS ALBERTO DA SILVA - 523711589-68 -** 14445546-0 - IPVA - RENAVAM / EXERC 00495683019/2024 - 1.401,67 - **CARLOS ALBERTO DA SILVA - 027788278-89 -** 14436775-8 - IPVA - RENAVAM / EXERC 00567365956/2024 - 2.492,85 - **CARLOS ALBERTO DA SILVA BRAGA - 041509528-09 -** 14435157-6 - IPVA - RENAVAM / EXERC 00374902232/2024 - 2.583,09 - **CARLOS ALBERTO DE ARAUJO - 931930849-72 -** 14408220-6 - IPVA - RENAVAM / EXERC 01026884761/2024 - 5.590,59 - **CARLOS ALBERTO DE BARROS - 722601149-20 -** 14395859-0 - IPVA - RENAVAM / EXERC 00219885559/2023 - 309,37 - **CARLOS ALBERTO DE JESUS JUNIOR - 044186379-58 -** 14428054-7 - IPVA - RENAVAM / EXERC 01062807887/2024 - 3.188,88 - **CARLOS ALBERTO DE LUCENA - 004253999-40 -** 14401109-0 - IPVA - RENAVAM / EXERC 00844130575/2023 - 174,01 - **CARLOS ALBERTO DE PAULA JUNIOR - 668320639-20 -** 14429368-1 - IPVA - RENAVAM / EXERC 01097576210/2024 - 3.028,81 - **CARLOS ALBERTO DE SOUZA BORGES - 069245749-63 -** 14419816-6 - IPVA - RENAVAM / EXERC 00953736164/2024 -

Diário Oficial Certificado Digitalmente
O Departamento de Imprensa Oficial do Estado do Paraná, de garantia de autenticidade deste documento, desde que visualizado através do site http://www.imprensaoficial.pr.gov.br

2.164,56 - 14445336-0 - IPVA - RENAVAM / EXERC 00182180336/2024 - 1.511,83 - 14445394-8 - IPVA - RENAVAM / EXERC 00509583725/2024 - 1.499,58 - **CARLOS ALBERTO DEL BIANCO - 526870909-72 -** 14424784-1 - IPVA - RENAVAM / EXERC 01083547426/2024 - 4.444,96 - **CARLOS ALBERTO DIETRICH - 982974069-20 -** 14405738-4 - IPVA - RENAVAM / EXERC 01320135312/2024 - 12.424,06 - **CARLOS ALBERTO DOS SANTOS - 525294959-04 -** 14443363-7 - IPVA - RENAVAM / EXERC 00148671241/2024 - 1.925,93 - **CARLOS ALBERTO DRIESEL - 006369169-87 -** 14427922-0 - IPVA - RENAVAM / EXERC 01122394915/2024 - 3.215,06 - **CARLOS ALBERTO FERREIRA - 022184219-50 -** 14415565-3 - IPVA - RENAVAM / EXERC 01185807036/2024 - 3.435,36 - **CARLOS ALBERTO FERREIRA DE SOTI - 025536399-02 -** 14443368-8 - IPVA - RENAVAM / EXERC 00133595633/2024 - 1.925,93 - **CARLOS ALBERTO FIGUEIREDO - 525688819-68 -** 14438093-2 - IPVA - RENAVAM / EXERC 01031386456/2024 - 2.409,91 - **CARLOS ALBERTO GARCIA - 029854679-50 -** 14409190-6 - IPVA - RENAVAM / EXERC 01151729997/2024 - 5.144,08 - **CARLOS ALBERTO GIOCONDO - 363418789-15 -** 14426224-7 - IPVA - RENAVAM / EXERC 01076810753/2024 - 3.605,76 - **CARLOS ALBERTO GONSALVES CORDEIRO - 044715769-84 -** 14397012-4 - IPVA - RENAVAM / EXERC 00923436480/2023 - 219,36 - **CARLOS ALBERTO GOUVEIA - 935202479-68 -** 14438039-8 - IPVA - RENAVAM / EXERC 01184047577/2024 - 2.416,76 - **CARLOS ALBERTO GUANAES JUSTEL - 117414458-09 -** 14439800-9 - IPVA - RENAVAM / EXERC 01034183394/2024 - 2.276,54 - **CARLOS ALBERTO LAMERO PASTREZ - 587944689-15 -** 14419016-5 - IPVA - RENAVAM / EXERC 01323705438/2024 - 2.449,46 - 14419247-8 - IPVA - RENAVAM / EXERC 00472133870/2024 - 2.360,46 - **CARLOS ALBERTO MORER - 630941189-68 -** 14400807-3 - IPVA - RENAVAM / EXERC 00842775960/2023 - 178,50 - **CARLOS ALBERTO NUNES - 274323609-44 -** 14431099-3 - IPVA - RENAVAM / EXERC 01118714838/2024 - 2.863,98 - **CARLOS ALBERTO ONOFRE ESTEVES - 497419009-10 -** 14425153-9 - IPVA - RENAVAM / EXERC 01099081588/2024 - 4.154,11 - **CARLOS ALBERTO PAIN - 480350099-15 -** 14418722-9 - IPVA - RENAVAM / EXERC 01138099225/2024 - 2.540,46 - **CARLOS ALBERTO REAL FILHO - 41732825/0001-88 -** 14405682-5 - IPVA - RENAVAM / EXERC 01203807446/2024 - 19.338,56 - 14408228-1 - IPVA - RENAVAM / EXERC 01009621375/2024 - 5.590,04 - **CARLOS ALBERTO REGIS DA SILVA - 009187039-99 -** 14441745-3 - IPVA - RENAVAM / EXERC 01086380808/2024 - 2.125,86 - **CARLOS ALBERTO RIBEIRO - 700972759-72 -** 14434607-6 - IPVA - RENAVAM / EXERC 01073694990/2024 - 2.616,43 - **CARLOS ALBERTO RISKALLA FILHO - 041616909-08 -** 14430725-9 - IPVA - RENAVAM / EXERC 00346663563/2024 - 2.897,15 - **CARLOS ALBERTO RODRIGUES - 653483899-00 -** 14429942-6 - IPVA - RENAVAM / EXERC 01100193577/2024 - 2.972,32 - **CARLOS ALBERTO SALGADO FERREIRA - 026077859-10 -** 14445126-0 - IPVA - RENAVAM / EXERC 00255853688/2024 - 1.584,93 - **CARLOS ALBERTO SANTIN - 319619089-72 -** 14424441-9 - IPVA - RENAVAM / EXERC 01276258590/2024 - 4.749,56 - **CARLOS ALBERTO SCHEFER - 017976099-80 -** 14418956-6 - IPVA - RENAVAM / EXERC 00545530024/2024 - 2.475,23 - 14443941-4 - IPVA - RENAVAM / EXERC 01038499540/2024 - 1.827,13 - **CARLOS ALBERTO SCHIMIDT - 497361249-91 -** 14445615-7 - IPVA - RENAVAM / EXERC 00486835375/2024 - 1.335,60 - **CARLOS ALBERTO SCHWALBERT - 603855709-10 -** 14444824-3 - IPVA - RENAVAM / EXERC 00308681894/2024 - 1.674,56 - **CARLOS ALBERTO SOARES DE ARAUJO - 650828269-72 -** 14420722-0 - IPVA - RENAVAM / EXERC 00476642167/2024 - 1.541,98 - **CARLOS ALBERTO SOUTO - 667626189-87 -** 14427957-3 - IPVA - RENAVAM / EXERC 00387844945/2024 - 3.207,21 - **CARLOS ALBERTO TAVARES DA SILVA - 034727929-57 -** 14438094-0 - IPVA - RENAVAM / EXERC 01022142310/2024 - 2.409,91 - **CARLOS ALBERTO UBALDINO - 026383999-06 -** 14438519-5 - IPVA - RENAVAM / EXERC 00210477431/2024 - 2.371,68 - **CARLOS ALBERTO VAZ - 401749649-00 -** 14434842-7 - IPVA - RENAVAM / EXERC 01018984043/2024 - 2.607,45 - **CARLOS ALBERTO WALLES - 487532979-20 -** 14438664-7 - IPVA - RENAVAM / EXERC 01041156771/2024 - 2.363,40 - **CARLOS ALBERTO WOLF - 764675039-53 -** 14438849-6 - IPVA - RENAVAM / EXERC 00465776477/2024 - 2.349,96 - **CARLOS ALBERTO YOSHIY - 911988959-34 -** 14445260-7 - IPVA - RENAVAM / EXERC 00534443532/2024 - 1.540,13 - **CARLOS ALBERTO ZOLANDEKE - 553289979-72 -** 14412089-2 - IPVA - RENAVAM / EXERC 01021270226/2024 - 4.118,10 - **CARLOS ALBERTO ZONTA JUNIOR - 078630309-35 -** 14426077-5 - IPVA - RENAVAM / EXERC 01062790950/2024 - 3.666,72 - **CARLOS ALESSANDRO NEIVERTH OLISZESKI - 028966609-09 -** 14425207-1 - IPVA - RENAVAM / EXERC 01279582828/2024 - 4.132,75 - **CARLOS ALEXANDRE ALVES - 072610549-09 -** 14397184-8 - IPVA - RENAVAM / EXERC 00902913450/2023 - 213,15 - **CARLOS ALEXANDRE BATISTELA - 005982009-83 -** 14434902-4 - IPVA - RENAVAM / EXERC 00975755153/2024 - 2.602,18 - **CARLOS ALEXANDRE BRAGA - 054926259-85 -** 14400847-2 - IPVA - RENAVAM / EXERC 01367647417/2023 - 177,73 - **CARLOS ALEXANDRE CESAR - 061082019-24 -** 14414274-8 - IPVA - RENAVAM / EXERC 01054447125/2024 - 3.661,57 - **CARLOS ALEXANDRE DA SILVA - 031203229-38 -** 14422937-1 - IPVA - RENAVAM / EXERC 00802575471/2023 - 170,95 - **CARLOS ALEXANDRE DE ALMEIDA - 053463869-47 -** 14404453-3 - IPVA - RENAVAM / EXERC 00814860362/2023 - 162,27 - **CARLOS ALEXANDRE DE OLIVEIRA RODRIGUES - 115943157-44 -** 14395938-4 - IPVA - RENAVAM / EXERC 00263711412/2023 - 296,24 - **CARLOS ALEXANDRE DOS SANTOS MARAVIESKI - 084943059-30 -** 14401871-0 - IPVA - RENAVAM / EXERC 00525487085/2023 - 173,60 - **CARLOS ALEXANDRE GALVAO DOS SANTOS - 009430819-55 -** 14399291-8 - IPVA - RENAVAM / EXERC 00900275251/2023 - 179,00 - **CARLOS ALEXANDRE LIMA - 033045879-50 -** 14417200-0 - IPVA - RENAVAM / EXERC 01027031177/2024 - 3.003,14 - **CARLOS ALEXANDRE MARCZAK - 075851169-85 -** 14400368-3 - IPVA - RENAVAM / EXERC 00837172624/2023 - 178,50 - **CARLOS ALEXANDRE MIRSCH - 059090529-50 -** 14422798-0 - IPVA - RENAVAM / EXERC 00304358177/2023 - 172,98 - **CARLOS ALEXANDRE PELISSON - 076984839-75 -** 14418960-4 - IPVA - RENAVAM / EXERC 00656273283/2024 - 2.470,42 - **CARLOS ALEXANDRE SANTOS COIMBRA - 056719049-86 -** 14405342-7 - IPVA - RENAVAM / EXERC 00453782345/2023 - 153,64 - **CARLOS ALEXANDRE SOARES - 044050509-70 -** 14420579-0 - IPVA - RENAVAM / EXERC 01013467881/2024 - 1.761,52 - **CARLOS ALEXANDRE SOUZA DA SILVA - 082915889-88 -** 14445348-4 - IPVA - RENAVAM / EXERC 00533949050/2024 - 1.511,19 - **CARLOS ALEXANDRE TEIXEIRA - 044956859-88 -** 14442706-8 - IPVA - RENAVAM / EXERC 00156931052/2024 - 2.011,78 - **CARLOS ALEXANDRE TSUKADA - 041513459-57 -** 14428063-6 - IPVA - RENAVAM / EXERC 01190421671/2024 - 3.187,11 - **CARLOS ALEXANDRE VIEIRA MANFRINATO - 050145039-42 -** 14427128-9 - IPVA - RENAVAM / EXERC 01148445398/2024 - 3.331,56 - **CARLOS AMADEU YAMADA - 029705069-98 -** 14415422-3 - IPVA - RENAVAM / EXERC 01229291293/2024 - 3.464,52 - **CARLOS ANDRE AMORIM LEMOS - 006384669-11 -** 14411427-2 - IPVA - RENAVAM / EXERC 01190629035/2024 - 4.294,98 - 14436861-4 - IPVA - RENAVAM / EXERC 00497941791/2024 - 2.490,81 - **CARLOS ANDRE JUSTINO - 071044269-65 -** 14412320-4 - IPVA - RENAVAM / EXERC 01259878560/2024 - 4.044,44 - **CARLOS ANDRE LIMA - 575352212-20 -** 14440531-5 - IPVA - RENAVAM / EXERC 01192918352/2024 - 2.229,58 - **CARLOS ANDRE MATEUS MASSIGNAN - 040439869-39 -** 14419677-5 - IPVA - RENAVAM / EXERC 01165530489/2024 - 2.205,61 - 14444606-2 - IPVA - RENAVAM / EXERC 00274146517/2024 - 1.716,32 - **CARLOS ANDRE RODBARD MOREIRA - 873670259-53 -** 14413198-3 - IPVA - RENAVAM / EXERC 01233220583/2024 - 3.874,83 - **CARLOS ANDRE VEIGA MACHADO - 835882482-34 -** 14434434-0 - IPVA - RENAVAM / EXERC 01082375265/2024 - 2.628,73 - **CARLOS ANDREI VELHO - 034374089-33 -** 14411399-3 - IPVA - RENAVAM / EXERC 01359922684/2024 - 4.297,56 - **CARLOS ANGELO BERNARDON - 171760939-20 -** 14429000-3 - IPVA - RENAVAM / EXERC 01024730619/2024 - 3.064,31 - 14436303-5 - IPVA - RENAVAM / EXERC 01030680024/2024 - 2.518,74 - **CARLOS ANTONIO CARNIERI - 184505719-87 -** 14400836-7 - IPVA - RENAVAM / EXERC 00846323168/2023 - 178,50 - **CARLOS ANTONIO DE OLIVEIRA - 617823519-49 -** 14399043-5 - IPVA - RENAVAM / EXERC 00862585325/2023 - 183,45 - **CARLOS ANTONIO DO AMARANTE - 032924169-90 -** 14417400-3 - IPVA - RENAVAM / EXERC 01241641886/2024 - 2.960,98 - **CARLOS ANTONIO DOS SANTOS FERREIRA - 055159498-54 -** 14396572-4 - IPVA - RENAVAM / EXERC 00182089355/2023 - 231,09 - **CARLOS ANTONIO MALAQUIAS - 022529479-69 -** 14422934-7 - IPVA - RENAVAM / EXERC 00802094155/2023 - 170,95 - **CARLOS ANTONIO PACHECO - 513094919-68 -** 14413660-8 - IPVA - RENAVAM / EXERC 01143796931/2024 - 3.764,06 - **CARLOS ANTONIO PELLISSARI - 286675909-59 -** 14411559-7 - IPVA - RENAVAM / EXERC 01127557936/2024 - 4.240,05 - **CARLOS ANTONIO SANTANA - 444510246-68 -** 14395818-3 - IPVA - RENAVAM / EXERC 00989727815/2023 - 314,10 - **CARLOS ANTONIO TSCHOPE - 549994219-68 -** 14437056-2 - IPVA - RENAVAM / EXERC 00133413748/2024 - 2.482,73 - **CARLOS APARECIDO CAETANO DA SILVA - 929238529-15 -** 14441231-1 - IPVA - RENAVAM / EXERC 01214726620/2024 - 2.178,21 - **CARLOS APARECIDO DAVID - 648823149-91 -** 14434242-9 - IPVA - RENAVAM / EXERC 00212612239/2024 - 2.636,72 - **CARLOS APARECIDO DE OLIVEIRA - 021643609-58 -** 14423077-9 - IPVA - RENAVAM / EXERC 00888851987/2023 - 163,46 - **CARLOS APARECIDO DE OLIVEIRA RIOS - 797849509-44 -** 14425707-3 - IPVA - RENAVAM / EXERC 01122455752/2024 - 3.842,55 - **CARLOS APARECIDO LEITE - 069051589-84 -** 14401448-0 - IPVA - RENAVAM / EXERC 00820999253/2023 - 174,01 - **CARLOS APARECIDO SILVA - 004059949-31 -** 14416884-4 - IPVA - RENAVAM / EXERC 01055389838/2024 - 3.066,06 - **CARLOS APARECIDO SILVEIRA DA SILVA - 549691909-68 -** 14407367-3 - IPVA - RENAVAM / EXERC 01343541406/2024 - 6.219,47 - **CARLOS APRIGIO PETROVIKI - 043034548-85 -** 14431409-3 - IPVA - RENAVAM / EXERC 00493818090/2024 - 2.840,46 - **CARLOS AUGUSTO BEZERRA DA COSTA - 556263869-04 -** 14431912-5 - IPVA - RENAVAM / EXERC 01072351479/2024 - 2.808,01 - **CARLOS AUGUSTO CANGUSSU - 695686699-49 -** 14405434-2 - IPVA - RENAVAM / EXERC 00870465732/2023 - 150,13 - **CARLOS AUGUSTO DA COSTA VEGA - 706988308-06 -** 14441755-0 - IPVA - RENAVAM / EXERC 01067689092/2024 - 2.124,11 - **CARLOS AUGUSTO DA SILVA CRISTOVAO - 043722319-11 -** 14421072-7 - IPVA - RENAVAM / EXERC 00890746176/2023 - 206,07 - **CARLOS AUGUSTO DE ALMEIDA LACINTRA - 056242129-76 -** 14438009-6 - IPVA - RENAVAM / EXERC 01188129853/2024 - 2.416,76 - **CARLOS AUGUSTO DE OLIVEIRA - 497241518-59 -** 14404882-2 - IPVA - RENAVAM / EXERC 00202750221/2023 - 155,95 - **CARLOS AUGUSTO DE OLIVEIRA AZIM - 036307089-35 -** 14415709-5 - IPVA - RENAVAM / EXERC 01256650894/2024 - 3.406,18 - **CARLOS AUGUSTO FRIEDRICH LANGE - 335238279-49 -** 14435482-6 - IPVA - RENAVAM / EXERC 01128366530/2024 - 2.564,97 - **CARLOS AUGUSTO MAZEPA - 536675739-87 -** 14439444-5 - IPVA - RENAVAM / EXERC 01156392443/2024 - 2.298,73 - **CARLOS AUGUSTO SERBENA - 717255639-91 -** 14415568-8 - IPVA - RENAVAM / EXERC 01152507122/2024 - 3.435,22 - **CARLOS BISPO DE AMORIM - 237453399-91 -** 14425276-4 - IPVA - RENAVAM / EXERC 00539914428/2024 - 4.087,58 - **CARLOS BODNAR - 032604529-58 -** 14440074-7 - IPVA - RENAVAM / EXERC 00533862540/2024 - 2.265,85 - **CARLOS BONIFACIO DE ALMEIDA SILVA - 070019529-74 -** 14398016-2 - IPVA - RENAVAM / EXERC 00854290761/2023 - 189,26 - **CARLOS BORTOLINI - 014442089-93 -** 14435214-9 - IPVA - RENAVAM / EXERC 00216595690/2024 - 2.579,76 - **CARLOS BRAZ DE OLIVEIRA - 064034709-65 -** 14405223-4 - IPVA - RENAVAM / EXERC 00274761530/2023 - 154,19 - **CARLOS BUENO - 807938439-87 -** 14422584-8 - IPVA - RENAVAM / EXERC 00823362957/2023 - 174,01 - **CARLOS CAMARGO - 870323179-87 -** 14444087-0 - IPVA - RENAVAM / EXERC 00455683964/2024 - 1.802,49 - **CARLOS CARVALHO DRESCH - 347393708-83 -** 14401302-6 - IPVA - RENAVAM / EXERC 00825231108/2023 - 174,01 - **CARLOS CAVINA FILHO - 444064289-68 -** 14434627-0 - IPVA - RENAVAM / EXERC 00168313200/2024 - 2.615,10 - **CARLOS CESAR ANTUNES - 044467009-28 -** 14418413-0 - IPVA - RENAVAM / EXERC 01040729514/2024 - 2.637,89 - **CARLOS CESAR APARECIDO DA COSTA - 058347479-90 -** 14419307-5 - IPVA - RENAVAM / EXERC 01053075674/2024 - 2.344,34 - **CARLOS CESAR DE ABREU - 055355279-12 -** 14418368-1 - IPVA - RENAVAM / EXERC 01112432440/2024 - 2.645,78 - **CARLOS CESAR DE ARAUJO - 845576059-15 -** 14399798-7 - IPVA - RENAVAM / EXERC 00830706038/2023 - 178,50 - **CARLOS CESAR GAIO - 093251839-78 -** 14443530-3 - IPVA - RENAVAM / EXERC 00865387796/2024 - 1.898,51 - **CARLOS CESAR SCHORNER - 050725599-20 -** 14410842-6 - IPVA - RENAVAM / EXERC 01338558606/2024 - 4.472,40 - **CARLOS CESAR SILVA**

TEIXEIRA - 051367609-07 - 14398018-9 - IPVA - RENAVAM / EXERC 00858370751/2023 - 189,26 - **CARLOS CESAR SOARES JUNIOR - 065745199-18 -** 14439549-2 - IPVA - RENAVAM / EXERC 01173452203/2024 - 2.294,41 - **CARLOS CEZAR DE MELO - 822055407-00 -** 14442815-3 - IPVA - RENAVAM / EXERC 00863409601/2024 - 1.997,86 - **CARLOS CHAVES FARIAS - 028629639-09 -** 14404035-0 - IPVA - RENAVAM / EXERC 00804631832/2023 - 162,27 - **CARLOS CONRADO NETO - 104896119-23 -** 14415837-7 - IPVA - RENAVAM / EXERC 00518889238/2024 - 3.391,53 - **CARLOS CRISTIANO SILVA BOGEA - 745558983-20 -** 14435437-0 - IPVA - RENAVAM / EXERC 00976366193/2024 - 2.567,19 - **CARLOS CRISTIANO VIEIRA - 007806229-28 -** 14404132-1 - IPVA - RENAVAM / EXERC 00813409934/2023 - 162,27 - **CARLOS CRISTO NUNES - 005040628-08 -** 14428049-0 - IPVA - RENAVAM / EXERC 01366586961/2024 - 3.190,95 - **CARLOS DA SILVA GONCALVES - 530873139-04 -** 14416245-5 - IPVA - RENAVAM / EXERC 01256003880/2024 - 3.269,79 - **CARLOS DA SILVA REMOVISCZ - 016771359-05 -** 14442500-6 - IPVA - RENAVAM / EXERC 01170252599/2024 - 2.034,27 - **CARLOS DADONA - 038883239-83 -** 14403788-0 - IPVA - RENAVAM / EXERC 00809235676/2023 - 162,27 - **CARLOS DANIEL DOS SANTOS DE ARAUJO - 042490649-05 -** 14404496-7 - IPVA - RENAVAM / EXERC 00803524927/2023 - 162,27 - **CARLOS DANIEL SCHUERI - 037151579-33 -** 14428493-3 - IPVA - RENAVAM / EXERC 00597891320/2024 - 3.128,15 - **CARLOS DE FREITAS - 366838769-91 -** 14442314-3 - IPVA - RENAVAM / EXERC 00922077290/2024 - 2.057,40 - **CARLOS DE JESUS ANTUNES - 663195529-72 -** 14445509-6 - IPVA - RENAVAM / EXERC 00462333310/2024 - 1.422,09 - **CARLOS DE SOUZA - 257564511-53 -** 14420818-8 - IPVA - RENAVAM / EXERC 00989989291/2023 - 238,89 - **CARLOS DE SOUZA - 337364809-20 -** 14426476-2 - IPVA - RENAVAM / EXERC 01157880336/2024 - 3.488,47 - **CARLOS DE WETTERLE BONOW - 171461430-15 -** 14420112-4 - IPVA - RENAVAM / EXERC 00149914563/2024 - 2.044,77 - **CARLOS DERONI DERIN - 348399509-97 -** 14434829-0 - IPVA - RENAVAM / EXERC 00201189402/2024 - 2.608,51 - **CARLOS DOS SANTOS MORAIS - 666713619-91 -** 14440623-0 - IPVA - RENAVAM / EXERC 01106716644/2024 - 2.223,23 - **CARLOS EDUARDO ABREU DA SILVA - 448331778-46 -** 14395999-6 - IPVA - RENAVAM / EXERC 00818792302/2023 - 284,71 - **CARLOS EDUARDO ALMEIDA PERCEGONA - 061263789-11 -** 14436559-3 - IPVA - RENAVAM / EXERC 01232400120/2024 - 2.509,77 - **CARLOS EDUARDO ALVES DE LARA - 101070359-52 -** 14432545-1 - IPVA - RENAVAM / EXERC 01152897184/2024 - 2.752,71 - **CARLOS EDUARDO BATISTA DA SILVA - 060678959-60 -** 14401480-4 - IPVA - RENAVAM / EXERC 00847351416/2023 - 174,01 - **CARLOS EDUARDO BITTENCOURT SARAIVA - 066077319-88 -** 14417007-5 - IPVA - RENAVAM / EXERC 00533378290/2024 - 3.042,53 - **CARLOS EDUARDO BUENO - 007921409-66 -** 14421686-5 - IPVA - RENAVAM / EXERC 00968848648/2023 - 186,64 - **CARLOS EDUARDO CAMARGO JARONSKI - 067645919-62 -** 14426353-7 - IPVA - RENAVAM / EXERC 00588173703/2024 - 3.535,40 - 14429213-8 - IPVA - RENAVAM / EXERC 00504319647/2024 - 3.042,53 - **CARLOS EDUARDO COTOVICZ - 035202219-18 -** 14409470-0 - IPVA - RENAVAM / EXERC 01219655128/2024 - 5.019,91 - **CARLOS EDUARDO DA LUZ FRACARO - 095632609-96 -** 14423340-9 - IPVA - RENAVAM / EXERC 00818123567/2023 - 162,25 - **CARLOS EDUARDO DA SILVA - 054314969-21 -** 14396539-2 - IPVA - RENAVAM / EXERC 00886310334/2023 - 231,39 - **CARLOS EDUARDO DA SILVA - 026243449-00 -** 14442182-5 - IPVA - RENAVAM / EXERC 01162676962/2024 - 2.068,24 - **CARLOS EDUARDO DA SILVA PEREIRA - 411134448-86 -** 14419335-0 - IPVA - RENAVAM / EXERC 01057732599/2024 - 2.332,56 - **CARLOS EDUARDO DE ALVARENGA JULIO - 801255907-25 -** 14437219-0 - IPVA - RENAVAM / EXERC 01116297474/2024 - 2.477,65 - **CARLOS EDUARDO DE ANDRADE E SILVA RAMOS - 033832079-27 -** 14436146-6 - IPVA - RENAVAM / EXERC 01125206257/2024 - 2.526,28 - **CARLOS EDUARDO DE ARAUJO - 068195799-93 -** 14440954-0 - IPVA - RENAVAM / EXERC 01034786013/2024 - 2.194,56 - **CARLOS EDUARDO DE FREITAS - 052897549-89 -** 14407985-0 - IPVA - RENAVAM / EXERC 01350460246/2024 - 5.745,27 - **CARLOS EDUARDO DE FREITAS DA SILVA - 008206599-32 -** 14443849-3 - IPVA - RENAVAM / EXERC 01033360837/2024 - 1.842,37 - **CARLOS EDUARDO DE JESUS MACHADO - 029680149-60 -** 14410343-2 - IPVA - RENAVAM / EXERC 00471999750/2024 - 4.636,99 - **CARLOS EDUARDO DE MELLO - 070298949-52 -** 14439097-0 - IPVA - RENAVAM / EXERC 00405515677/2024 - 2.332,62 - **CARLOS EDUARDO DE OLIVEIRA - 082725716-33 -** 14409931-1 - IPVA - RENAVAM / EXERC 00508131553/2024 - 4.798,85 - **CARLOS EDUARDO DE OLIVEIRA - 062410589-08 -** 14404595-5 - IPVA - RENAVAM / EXERC 00813072999/2023 - 162,27 - **CARLOS EDUARDO DE OLIVEIRA 00718431910 - 46518678/0001-61 -** 14440487-4 - IPVA - RENAVAM / EXERC 00993720781/2024 - 2.232,11 - **CARLOS EDUARDO DE OLIVEIRA FERMINO - 087260719-40 -** 14397414-6 - IPVA - RENAVAM / EXERC 00907206182/2023 - 206,07 - **CARLOS EDUARDO DE OLIVEIRA PACHECO - 011467831-67 -** 14417582-4 - IPVA - RENAVAM / EXERC 01079785199/2024 - 2.923,45 - **CARLOS EDUARDO DE SIQUEIRA - 067708589-32 -** 14421864-7 - IPVA - RENAVAM / EXERC 00872856380/2023 - 183,45 - **CARLOS EDUARDO DE SOUZA - 042880789-54 -** 14413944-5 - IPVA - RENAVAM / EXERC 01084613821/2024 - 3.719,59 - **CARLOS EDUARDO DE SOUZA PEREIRA - 051039859-69 -** 14404143-7 - IPVA - RENAVAM / EXERC 00817251332/2023 - 162,27 - **CARLOS EDUARDO DECKER RAMOS - 057309919-75 -** 14405270-6 - IPVA - RENAVAM / EXERC 00285143328/2023 - 154,19 - **CARLOS EDUARDO DIAS DE SOUZA SALES - 700039801-97 -** 14396490-6 - IPVA - RENAVAM / EXERC 00894628305/2023 - 231,39 - **CARLOS EDUARDO DUTRA - 125237719-34 -** 14444865-0 - IPVA - RENAVAM / EXERC 00967428696/2024 - 1.659,13 - **CARLOS EDUARDO FASSINA - 015458959-45 -** 14427325-7 - IPVA - RENAVAM / EXERC 01128066553/2024 - 3.308,50 - **CARLOS EDUARDO FERNANDES BARBOSA - 068285389-51 -** 14396698-4 - IPVA - RENAVAM / EXERC 00832741817/2023 - 224,07 - 14396699-2 - IPVA - RENAVAM / EXERC 00823114864/2023 - 224,07 - **CARLOS EDUARDO GOMES - 085096129-78 -** 14438657-4 - IPVA - RENAVAM / EXERC 00475294165/2024 - 2.364,28 - **CARLOS EDUARDO HILGEMBERG WAWRYNIUK - 040804649-08 -** 14429629-0 - IPVA - RENAVAM / EXERC 01032225480/2024 - 3.003,14 - **CARLOS EDUARDO JOHANSEN - 024107319-70 -** 14435694-2 - IPVA - RENAVAM / EXERC 00144678667/2024 - 2.549,99 - **CARLOS EDUARDO LOURENCO - 019373049-90 -** 14444890-1 - IPVA - RENAVAM / EXERC 00975686615/2024 - 1.654,59 - **CARLOS EDUARDO MACHADO DE GODOY - 038889479-28 -** 14399269-1 - IPVA - RENAVAM / EXERC 00497788314/2023 - 180,12 - **CARLOS EDUARDO MARGI - 138205888-84 -** 14395820-5 - IPVA - RENAVAM / EXERC 00984686800/2023 - 314,10 - **CARLOS EDUARDO MIQUELISSA - 035202289-20 -** 14408017-3 - IPVA - RENAVAM / EXERC 01212044220/2024 - 5.723,14 - **CARLOS EDUARDO MONTEIRO DE CASTRO - 783808989-15 -** 14414043-5 - IPVA - RENAVAM / EXERC 01226786810/2024 - 3.700,63 - **CARLOS EDUARDO OLIVA - 022982409-90 -** 14411392-6 - IPVA - RENAVAM / EXERC 01177256832/2024 - 4.300,65 - **CARLOS EDUARDO PEREIRA - 004792629-50 -** 14430356-3 - IPVA - RENAVAM / EXERC 01225531249/2024 - 2.931,49 - **CARLOS EDUARDO PORTILHO LIMA VIEIRA ANTUNES - 800481439-52 -** 14434038-8 - IPVA - RENAVAM / EXERC 01204724854/2024 - 2.644,36 - **CARLOS EDUARDO ROCHA DOS SANTOS - 218224868-40 -** 14405358-3 - IPVA - RENAVAM / EXERC 00508817323/2023 - 151,84 - **CARLOS EDUARDO RODRIGUES - 033980589-73 -** 14416097-5 - IPVA - RENAVAM / EXERC 01054584386/2024 - 3.320,66 - 14418685-0 - IPVA - RENAVAM / EXERC 01186873830/2024 - 2.555,68 - **CARLOS EDUARDO ROSA - 029680169-03 -** 14403771-5 - IPVA - RENAVAM / EXERC 00797156968/2023 - 162,27 - **CARLOS EDUARDO SAMWAYS - 081539649-09 -** 14432723-3 - IPVA - RENAVAM / EXERC 00330163191/2024 - 2.740,41 - **CARLOS EDUARDO SANTOS DE GOES - 043868894-50 -** 14404355-3 - IPVA - RENAVAM / EXERC 00801461235/2023 - 162,27 - **CARLOS EDUARDO SILVA - 064016669-51 -** 14412745-5 - IPVA - RENAVAM / EXERC 01066011629/2024 - 3.961,79 - **CARLOS EDUARDO SILVA LOPES - 054604629-08 -** 14441912-0 - IPVA - RENAVAM / EXERC 01117757002/2024 - 2.108,25 - **CARLOS EDUARDO SILVERIO - 114096169-16 -** 14419693-7 - IPVA - RENAVAM / EXERC 01127793800/2024 - 2.201,13 - **CARLOS EDUARDO SIMAO RODRIGUES - 007553999-35 -** 14444009-9 - IPVA - RENAVAM / EXERC 00121115534/2024 - 1.815,76 - **CARLOS EDUARDO SPEGIORIN - 855737951-04 -** 14405698-1 - IPVA - RENAVAM / EXERC 01212977472/2024 - 14.674,28 - **CARLOS EDUARDO SPRENGER - 521797708-63 -** 14438562-4 - IPVA - RENAVAM / EXERC 00874763886/2024 - 2.368,31 - **CARLOS EDUARDO TAUSCHER - 091918559-26 -** 14398054-5 - IPVA - RENAVAM / EXERC 00870366513/2023 - 189,26 - **CARLOS EDUARDO YOSHIMOTO - 337631248-61 -** 14426463-0 - IPVA - RENAVAM / EXERC 01110002898/2024 - 3.493,56 - **CARLOS EIJI KANETA - 458870479-68 -** 14407839-0 - IPVA - RENAVAM / EXERC 01157555729/2024 - 5.864,14 - **CARLOS EMERSON DO CARMO - 959593359-72 -** 14396708-5 - IPVA - RENAVAM / EXERC 00190888695/2023 - 222,48 - **CARLOS ENRIQUE ANDRADE DE HOLANDA - 081740344-20 -** 14406512-3 - IPVA - RENAVAM / EXERC 00595443338/2024 - 7.538,94 - **CARLOS ERON DE LIMA - 070954709-95 -** 14444025-0 - IPVA - RENAVAM / EXERC 00317743040/2024 - 1.812,34 - **CARLOS ESPEDITO HABERLAND - 480363079-87 -** 14402003-0 - IPVA - RENAVAM / EXERC 00876403640/2023 - 172,12 - **CARLOS EUZEBIO DE MOURA - 666686469-72 -** 14398267-0 - IPVA - RENAVAM / EXERC 00849438063/2023 - 189,26 - **CARLOS FELIPE BARRIOS - 060727359-32 -** 14440122-0 - IPVA - RENAVAM / EXERC 01046842665/2024 - 2.263,08 - **CARLOS FELIPE GURAL CAMARGO NASCIMENTO - 066683419-93 -** 14409337-2 - IPVA - RENAVAM / EXERC 01067136603/2024 - 5.077,85 - **CARLOS FELIPE LOS - 059090489-29 -** 14431708-4 - IPVA - RENAVAM / EXERC 01120552440/2024 - 2.823,26 - **CARLOS FELIPE ROCHA DA SILVA - 058891739-79 -** 14439317-1 - IPVA - RENAVAM / EXERC 01127798356/2024 - 2.309,50 - **CARLOS FELIPE SASS - 083399879-09 -** 14410270-3 - IPVA - RENAVAM / EXERC 01066941022/2024 - 4.673,28 - **CARLOS FERES MERHY - 11126580/0001-84 -** 14408538-8 - IPVA - RENAVAM / EXERC 00542650290/2024 - 5.469,55 - **CARLOS FERNANDES CORSINI - 318165419-15 -** 14407648-6 - IPVA - RENAVAM / EXERC 00482819120/2024 - 5.998,43 - **CARLOS FERNANDO ALVES - 083530289-05 -** 14417991-9 - IPVA - RENAVAM / EXERC 01040683620/2024 - 2.767,47 - **CARLOS FERNANDO DE OLIVEIRA - 028248819-76 -** 14439191-8 - IPVA - RENAVAM / EXERC 01265485663/2024 - 2.320,72 - **CARLOS FERNANDO GARCIA - 602433419-20 -** 14399180-6 - IPVA - RENAVAM / EXERC 00799887820/2023 - 183,16 - **CARLOS FERREIRA ALMEIDA - 017891829-64 -** 14397418-9 - IPVA - RENAVAM / EXERC 00901190780/2023 - 206,07 - **CARLOS FITZ - 782919769-53 -** 14401322-0 - IPVA - RENAVAM / EXERC 00829471391/2023 - 174,01 - **CARLOS FRANCISCO ALBA - 057295269-46 -** 14411642-9 - IPVA - RENAVAM / EXERC 01050378170/2024 - 4.218,36 - **CARLOS FRANCISCO BUENO JUNIOR - 047632889-62 -** 03683817-5 - ICMS - EPAF 80065299 - 43.977,55 - **CARLOS FRANCISCO CUBA - 463731058-06 -** 14435576-8 - IPVA - RENAVAM / EXERC 01333928219/2024 - 2.558,96 - **CARLOS FRANCISCO GIMENES - 773682319-72 -** 14429771-7 - IPVA - RENAVAM / EXERC 01135936096/2024 - 2.990,76 - **CARLOS GABRIEL DE SOUZA - 926143709-59 -** 14434224-0 - IPVA - RENAVAM / EXERC 00272897329/2024 - 2.636,72 - **CARLOS GABRIEL KUHN REIS LTDA - 32640431/0001-09 -** 14409897-8 - IPVA - RENAVAM / EXERC 00230084400/2024 - 4.804,72 - **CARLOS GILBERTO DEBETIR DE SOUSA - 347292919-72 -** 14425083-4 - IPVA - RENAVAM / EXERC 01238927090/2024 - 4.184,49 - **CARLOS GILBERTO PEREIRA BATISTA - 036307599-20 -** 14409743-2 - IPVA - RENAVAM / EXERC 01231166387/2024 - 4.876,23 - **CARLOS GILBERTO SCHAFER - 071492399-00 -** 14410434-0 - IPVA - RENAVAM / EXERC 01403932619/2024 - 4.610,63 - 14415578-5 - IPVA - RENAVAM / EXERC 01388674154/2024 - 3.432,97 - **CARLOS GIULIANO SANTOS SALAR - 722449929-34 -** 14431389-5 - IPVA - RENAVAM / EXERC 01083773892/2024 - 2.840,59 - **CARLOS GOMES RODRIGUES - 118888749-10 -** 14435906-2 - IPVA - RENAVAM / EXERC 00452156904/2024 - 2.539,60 - **CARLOS GONCALVES DE ARAUJO - 449580649-15 -** 14402769-8 - IPVA - RENAVAM / EXERC 00803372175/2023 - 170,95 - **CARLOS GROCHOVSKI - 730019889-91 -** 14396098-6 - IPVA - RENAVAM / EXERC 00837429250/2023 - 260,97 - **CARLOS GRUBER - 170495209-34 -** 14412520-7 - IPVA - RENAVAM / EXERC 01176508650/2024 - 4.017,21 - **CARLOS GUSTAVO DE LIMA DIAS - 044625089-98 -** 14438830-5 - IPVA - RENAVAM / EXERC 01226270732/2024 - 2.350,60 - **CARLOS GUSTAVO OLIVA - 764710396-20 -** 14436088-5 - IPVA - RENAVAM / EXERC 01080179256/2024 - 2.529,70 - **CARLOS HEINZ WILCKEN GUADANHIN - 105580249-55 -** 14424147-9 - IPVA -

Diário Oficial Certificado Digitalmente
O Departamento de Imprensa Oficial do Estado do Paraná, de garantia de autenticidade deste documento, desde que visualizado através do site http://www.imprensaoficial.pr.gov.br

RENAVAM / EXERC 01275766789/2024 - 5.201,19 - **CARLOS HELMUTH NICKHORN - 022843849-78 -** 14430440-3 - IPVA - RENAVAM / EXERC 01059401069/2024 - 2.927,05 - **CARLOS HENRIQUE ALVES DE ABARCA E MESSAS - 249021338-57 -** 14412616-5 - IPVA - RENAVAM / EXERC 00998027979/2024 - 3.994,10 - **CARLOS HENRIQUE BIANCO - 026987439-99 -** 14430139-0 - IPVA - RENAVAM / EXERC 01200551602/2024 - 2.955,06 - **CARLOS HENRIQUE DA ROCHA - 408801416-20 -** 14430833-6 - IPVA - RENAVAM / EXERC 00922284016/2024 - 2.890,67 - **CARLOS HENRIQUE DA SILVA - 005614569-17 -** 14437967-5 - IPVA - RENAVAM / EXERC 01180962769/2024 - 2.419,44 - **CARLOS HENRIQUE DA SILVA JUNIOR - 157904387-92 -** 14411834-0 - IPVA - RENAVAM / EXERC 00494344997/2024 - 4.169,36 - **CARLOS HENRIQUE DE OLIVEIRA - 052281869-21 -** 14442216-3 - IPVA - RENAVAM / EXERC 00349449716/2024 - 2.064,94 - **CARLOS HENRIQUE DE OLIVEIRA SERAFIM - 085215529-80 -** 14419574-4 - IPVA - RENAVAM / EXERC 00577427431/2024 - 2.240,51 - **CARLOS HENRIQUE DE OLIVEIRA STECANELI - 078571899-01 -** 14400645-3 - IPVA - RENAVAM / EXERC 00835996387/2023 - 178,50 - **CARLOS HENRIQUE DE SOUZA - 042564819-23 -** 14401663-7 - IPVA - RENAVAM / EXERC 00828315337/2023 - 174,01 - **CARLOS HENRIQUE DE SOUZA - 078736079-17 -** 14440107-7 - IPVA - RENAVAM / EXERC 01075975112/2024 - 2.264,12 - **CARLOS HENRIQUE DIEDRICHS PIMPAO - 053438139-17 -** 14436153-9 - IPVA - RENAVAM / EXERC 01333938028/2024 - 2.526,03 - **CARLOS HENRIQUE DOS REIS - 100471519-60 -** 14415736-2 - IPVA - RENAVAM / EXERC 01040792194/2024 - 3.404,98 - **CARLOS HENRIQUE DOS SANTOS - 068923249-75 -** 14443376-9 - IPVA - RENAVAM / EXERC 00143424599/2024 - 1.923,66 - **CARLOS HENRIQUE DOS SANTOS ALVES PRODUTOS ODONTOLOGICOS - 36748447/0001-90 -** 14435623-3 - IPVA - RENAVAM / EXERC 00481294732/2024 - 2.553,73 - **CARLOS HENRIQUE FAUSTINO - 627538009-87 -** 14419005-0 - IPVA - RENAVAM / EXERC 01039191042/2024 - 2.455,64 - **CARLOS HENRIQUE GUSSO MATTOS - 039857669-67 -** 14407919-1 - IPVA - RENAVAM / EXERC 01381084645/2024 - 5.782,86 - **CARLOS HENRIQUE LEAL - 326986658-58 -** 14433113-3 - IPVA - RENAVAM / EXERC 00599957816/2024 - 2.719,93 - **CARLOS HENRIQUE LINTZMAYER BARRETO - 061019679-05 -** 14425152-0 - IPVA - RENAVAM / EXERC 01104169565/2024 - 4.154,11 - **CARLOS HENRIQUE MAHS - 025962989-88 -** 14433376-4 - IPVA - RENAVAM / EXERC 00509989616/2024 - 2.693,57 - **CARLOS HENRIQUE MARQUES MARTIENI - 098845539-04 -** 14419685-6 - IPVA - RENAVAM / EXERC 00337528845/2024 - 2.205,25 - **CARLOS HENRIQUE MENEZES DE OLIVEIRA - 101101299-54 -** 14409927-3 - IPVA - RENAVAM / EXERC 00550343717/2024 - 4.800,92 - 14437580-7 - IPVA - RENAVAM / EXERC 00862205719/2024 - 2.458,32 - **CARLOS HENRIQUE PEROGINI - 048652679-80 -** 14426284-0 - IPVA - RENAVAM / EXERC 01250826826/2024 - 3.570,12 - **CARLOS HENRIQUE PREN WERNER - 046603309-58 -** 14433441-8 - IPVA - RENAVAM / EXERC 01212893570/2024 - 2.686,24 - **CARLOS HENRIQUE RAMALHO DE MENESES - 030782669-40 -** 14437337-5 - IPVA - RENAVAM / EXERC 01248532810/2024 - 2.475,15 - **CARLOS HENRIQUE ROSA - 101065759-37 -** 14399721-9 - IPVA - RENAVAM / EXERC 00829557156/2023 - 178,50 - **CARLOS HENRIQUE ROVANI - 024029549-81 -** 14404944-6 - IPVA - RENAVAM / EXERC 00984472509/2023 - 155,95 - **CARLOS HENRIQUE SANTANA - 025148371-11 -** 14430476-4 - IPVA - RENAVAM / EXERC 01060415477/2024 - 2.923,45 - **CARLOS HENRIQUE TADEU MAREZE - 225408309-00 -** 14406851-3 - IPVA - RENAVAM / EXERC 01042413611/2024 - 6.799,44 - **CARLOS HENRIQUE VELOSO - 569484849-72 -** 14431343-7 - IPVA - RENAVAM / EXERC 00972313575/2024 - 2.847,43 - **CARLOS HOMERO GONCALVES CAMARGO RIBAS - 222619749-49 -** 14431658-4 - IPVA - RENAVAM / EXERC 00904246965/2024 - 2.824,32 - **CARLOS HUMBERTO DA SILVA - 756525366-91 -** 14416899-2 - IPVA - RENAVAM / EXERC 00871415518/2024 - 3.064,96 - **CARLOS ISAC BUENO - 055803509-45 -** 14412475-8 - IPVA - RENAVAM / EXERC 01202985570/2024 - 4.022,99 - **CARLOS JERONIMO SVIERZOSKI DA CRUZ - 119364999-40 -** 14422091-9 - IPVA - RENAVAM / EXERC 00835918424/2023 - 178,50 - **CARLOS JOIA - 190749999-72 -** 14443975-9 - IPVA - RENAVAM / EXERC 01160943971/2024 - 1.824,12 - **CARLOS JORGE MARTINS - 877371759-20 -** 14396612-7 - IPVA - RENAVAM / EXERC 00827915853/2023 - 228,50 - **CARLOS JOSE DE OLIVEIRA MATTOS FILHO - 088302169-25 -** 14408490-0 - IPVA - RENAVAM / EXERC 01289005807/2024 - 5.486,53 - 14428544-1 - IPVA - RENAVAM / EXERC 00470132370/2024 - 3.128,06 - **CARLOS JOSE GRIS - 706646099-53 -** 14416919-0 - IPVA - RENAVAM / EXERC 01053716106/2024 - 3.062,19 - **CARLOS JOSIEL CAMARGO - 067617489-25 -** 14399089-3 - IPVA - RENAVAM / EXERC 00881579599/2023 - 183,45 - **CARLOS JUNIOR DE LIMA KRAUS - 034318229-75 -** 14435388-9 - IPVA - RENAVAM / EXERC 00554645904/2024 - 2.570,60 - **CARLOS KACHOROSKI - 026384249-51 -** 14417630-8 - IPVA - RENAVAM / EXERC 01174653687/2024 - 2.900,56 - 14443592-3 - IPVA - RENAVAM / EXERC 01196541083/2024 - 1.889,68 - **CARLOS KAROLUS - 030623209-07 -** 14398882-1 - IPVA - RENAVAM / EXERC 00857498410/2023 - 183,45 - **CARLOS KEIJI NISHIMURA - 777159428-04 -** 14424947-0 - IPVA - RENAVAM / EXERC 00944812546/2024 - 4.302,47 - **CARLOS LEAL BASTOS - 020383391-04 -** 14420850-1 - IPVA - RENAVAM / EXERC 00802456243/2023 - 237,81 - **CARLOS LEANDRO CHAGAS - 058137749-47 -** 14399888-6 - IPVA - RENAVAM / EXERC 00839209606/2023 - 178,50 - **CARLOS LEANDRO FIAUX - 023120659-32 -** 14417827-0 - IPVA - RENAVAM / EXERC 01287056463/2024 - 2.832,64 - **CARLOS LEONARDO SOARES LUIZARI - 011441519-61 -** 14417581-6 - IPVA - RENAVAM / EXERC 01041970240/2024 - 2.923,45 - **CARLOS LOOSE - 038315819-24 -** 14410089-1 - IPVA - RENAVAM / EXERC 01011681487/2024 - 4.738,61 - **CARLOS LOPATIUK - 701021479-49 -** 14411683-6 - IPVA - RENAVAM / EXERC 01092600008/2024 - 4.208,56 - **CARLOS LUCIANO NUNES OBLADEN - 006824419-37 -** 14437521-1 - IPVA - RENAVAM / EXERC 00950407500/2024 - 2.464,24 - **CARLOS LUIS DE FIGUEIREDO - 752154389-00 -** 14430687-2 - IPVA - RENAVAM / EXERC 01138100649/2024 - 2.897,60 - **CARLOS LUIZ BACK - 033292989-28 -** 14419518-3 - IPVA - RENAVAM / EXERC 00490247660/2024 - 2.267,20 - **CARLOS LUIZ DE BRITO - 548298369-20 -** 14442398-4 - IPVA - RENAVAM / EXERC 01057600277/2024 - 2.046,78 - **CARLOS MACEDO - 466248059-00 -** 14410061-1 - IPVA - RENAVAM / EXERC 00135015898/2024 - 4.738,89 - **CARLOS MAGNO DA SILVA - 109634158-16 -** 14413175-4 - IPVA - RENAVAM / EXERC 01055436062/2024 - 3.879,60 - **CARLOS MAIA DA SILVEIRA - 598193839-00 -** 14432873-6 - IPVA - RENAVAM / EXERC 00456139664/2024 - 2.733,70 - **CARLOS MARCELO BOGALHO NUNES - 697992889-91 -** 14431279-1 - IPVA - RENAVAM / EXERC 01073261813/2024 - 2.850,17 - **CARLOS MARCOS BLASQUES - 974033779-15 -** 14433126-5 - IPVA - RENAVAM / EXERC 00341531774/2024 - 2.716,89 - **CARLOS MARCOS RIBEIRO DOS SANTOS - 385548109-10 -** 14405034-7 - IPVA - RENAVAM / EXERC 00137958510/2023 - 155,95 - **CARLOS MARIA ALVES - 516909349-72 -** 14408954-5 - IPVA - RENAVAM / EXERC 00349869006/2024 - 5.252,36 - **CARLOS MARIO ALBERTI JUNIOR - 874050599-53 -** 14415616-1 - IPVA - RENAVAM / EXERC 01203181873/2024 - 3.428,33 - **CARLOS MARTINS DOS SANTOS - 044385529-31 -** 14397032-9 - IPVA - RENAVAM / EXERC 00944372309/2023 - 219,36 - **CARLOS MARTON BUENO - 092421549-62 -** 14424614-4 - IPVA - RENAVAM / EXERC 00656248254/2024 - 4.581,06 - **CARLOS MAURICIO MOREIRA BAIRROS JUNIOR - 069403859-83 -** 14432354-8 - IPVA - RENAVAM / EXERC 00284044032/2024 - 2.764,59 - **CARLOS MAURO DE FREITAS OLIVEIRA - 347530360-49 -** 14398382-0 - IPVA - RENAVAM / EXERC 00860684598/2023 - 189,26 - **CARLOS MELATO - 040335281-99 -** 14428307-4 - IPVA - RENAVAM / EXERC 01338390195/2024 - 3.149,61 - **CARLOS MENEGHETTI NETTO - 805427439-49 -** 14424298-0 - IPVA - RENAVAM / EXERC 00567230988/2024 - 4.951,68 - **CARLOS MESOMO - 45498655/0001-70 -** 14414567-4 - IPVA - RENAVAM / EXERC 00991800737/2024 - 3.604,33 - **CARLOS MICAEL SIQUEIRA BORGES - 029712541-94 -** 14421174-0 - IPVA - RENAVAM / EXERC 00877766738/2023 - 206,07 - **CARLOS NATAL TREVIZAN - 329466199-15 -** 14411757-3 - IPVA - RENAVAM / EXERC 01056498975/2024 - 4.178,88 - **CARLOS NAVROSKI - 038099169-19 -** 14414525-9 - IPVA - RENAVAM / EXERC 01147073870/2024 - 3.610,12 - **CARLOS NELCI DE ALMEIDA - 894862699-04 -** 14404394-4 - IPVA - RENAVAM / EXERC 00818725117/2023 - 162,27 - **CARLOS NEVES DOS SANTOS - 041128679-05 -** 14404438-0 - IPVA - RENAVAM / EXERC 00800008537/2023 - 162,27 - **CARLOS NUNES - 900694809-82 -** 14441104-8 - IPVA - RENAVAM / EXERC 00951853171/2024 - 2.181,80 - **CARLOS OLIMPIO - 654973509-25 -** 14402496-6 - IPVA - RENAVAM / EXERC 00821065670/2023 - 170,95 - **CARLOS PEDRO GONCALVES DE BRITO - 869036169-34 -** 14396580-5 - IPVA - RENAVAM / EXERC 00985250240/2023 - 231,09 - **CARLOS PEIXOTO DE OLIVEIRA - 050525528-66 -** 14403517-8 - IPVA - RENAVAM / EXERC 00350953074/2023 - 162,85 - **CARLOS PLINIO GONCALVES - 174933589-15 -** 14430744-5 - IPVA - RENAVAM / EXERC 00212661612/2024 - 2.897,15 - **CARLOS PORFIRIO DINIZ - 028629779-50 -** 14409984-2 - IPVA - RENAVAM / EXERC 01046798100/2024 - 4.780,01 - **CARLOS PRADO BERALDI - 022620599-18 -** 14406207-8 - IPVA - RENAVAM / EXERC 01082557665/2024 - 8.456,53 - **CARLOS PUQUEVIS - 317499849-20 -** 14436854-1 - IPVA - RENAVAM / EXERC 01194974349/2024 - 2.491,37 - **CARLOS QUEDAS DA LUZ - 729434409-49 -** 14418791-1 - IPVA - RENAVAM / EXERC 01009664350/2024 - 2.523,75 - **CARLOS RAFAEL DOS ANJOS - 111205119-84 -** 14444864-2 - IPVA - RENAVAM / EXERC 00117764434/2024 - 1.659,13 - **CARLOS RAFAEL FERREIRA RIBEIRO - 043462769-03 -** 14418285-5 - IPVA - RENAVAM / EXERC 00594313244/2024 - 2.671,99 - **CARLOS RAFAEL ROVANI DOS SANTOS - 055235269-16 -** 14414158-0 - IPVA - RENAVAM / EXERC 01121762295/2024 - 3.677,05 - **CARLOS RENATO HOLANDA DA SILVA - 484490082-04 -** 14416304-4 - IPVA - RENAVAM / EXERC 01079654582/2024 - 3.245,77 - **CARLOS RENATO MORENO MIRANDA - 510339339-53 -** 14431599-5 - IPVA - RENAVAM / EXERC 01176453960/2024 - 2.828,12 - **CARLOS RESQUETTI CERQUEIRA - 331357389-49 -** 14443586-9 - IPVA - RENAVAM / EXERC 00942279220/2024 - 1.890,81 - **CARLOS RISTA - 526033269-53 -** 14420255-4 - IPVA - RENAVAM / EXERC 00274612674/2024 - 1.970,35 - **CARLOS ROBERTO AMARAL JUNIOR - 043055759-06 -** 14440994-9 - IPVA - RENAVAM / EXERC 00382639871/2024 - 2.191,05 - **CARLOS ROBERTO ANTUNES - 653502949-20 -** 14417753-3 - IPVA - RENAVAM / EXERC 01140407012/2024 - 2.853,35 - **CARLOS ROBERTO ARENDARCHUK - 966561159-34 -** 14426593-9 - IPVA - RENAVAM / EXERC 00343208083/2024 - 3.444,98 - **CARLOS ROBERTO BANDEIRA DA SILVA - 636024159-53 -** 14423619-0 - IPVA - RENAVAM / EXERC 01005344547/2023 - 151,27 - **CARLOS ROBERTO BEGO - 102554271-15 -** 14411111-7 - IPVA - RENAVAM / EXERC 00479371776/2024 - 4.372,40 - 14442607-0 - IPVA - RENAVAM / EXERC 00209727993/2024 - 2.020,00 - **CARLOS ROBERTO BEGTSON - 190335599-00 -** 14437539-4 - IPVA - RENAVAM / EXERC 00323371086/2024 - 2.463,34 - **CARLOS ROBERTO BICUDO - 806904679-15 -** 14436028-1 - IPVA - RENAVAM / EXERC 01016991263/2024 - 2.532,85 - **CARLOS ROBERTO BOLONHEZI - 605385039-04 -** 14398317-0 - IPVA - RENAVAM / EXERC 00861898435/2023 - 189,26 - **CARLOS ROBERTO CAMARGO MULLER - 354649419-91 -** 14441228-1 - IPVA - RENAVAM / EXERC 01209151151/2024 - 2.178,21 - **CARLOS ROBERTO CASTRO SOARES - 809200470-68 -** 14426613-7 - IPVA - RENAVAM / EXERC 00592143066/2024 - 3.432,44 - **CARLOS ROBERTO CORDEIRO - 921410569-34 -** 14427016-9 - IPVA - RENAVAM / EXERC 01388375718/2024 - 3.354,15 - **CARLOS ROBERTO CORREA - 708557149-72 -** 14398658-6 - IPVA - RENAVAM / EXERC 00907570712/2023 - 185,79 - **CARLOS ROBERTO DA SILVA - 015194019-30 -** 14396311-0 - IPVA - RENAVAM / EXERC 00943915287/2023 - 238,89 - **CARLOS ROBERTO DA SILVA - 009855929-07 -** 14407539-0 - IPVA - RENAVAM / EXERC 01344571511/2024 - 6.074,96 - **CARLOS ROBERTO DE MELLO - 460602359-72 -** 14417437-2 - IPVA - RENAVAM / EXERC 00499835379/2024 - 2.955,30 - **CARLOS ROBERTO DE MORAIS - 595385469-20 -** 14397371-9 - IPVA - RENAVAM / EXERC 00371839220/2023 - 207,13 - **CARLOS ROBERTO DE OLIVEIRA - 698158018-72 -** 14396448-5 - IPVA - RENAVAM / EXERC 00890944016/2023 - 231,39 - **CARLOS ROBERTO DE OLIVEIRA - 579059919-20 -** 14443829-9 - IPVA - RENAVAM / EXERC 01074767478/2024 - 1.847,52 - **CARLOS ROBERTO DE SOUZA SILVA - 604241259-00 -** 14441997-9 - IPVA - RENAVAM / EXERC 00549638440/2024 - 2.090,73 - **CARLOS ROBERTO DOS REIS SILVA - 612467519-68 -** 14409553-7 - IPVA - RENAVAM / EXERC 00992621542/2024 - 4.960,97 - **CARLOS ROBERTO DOS SANTOS - 937354139-00 -** 14402011-1 - IPVA - RENAVAM / EXERC 00871097362/2023 - 172,12 - **CARLOS ROBERTO**

DOS SANTOS - 851436859-15 - 14403354-0 - IPVA - RENAVAM / EXERC 00122037677/2023 - 165,59 - **CARLOS ROBERTO DUFFECK MATOS - 356507709-30 -** 14404398-7 - IPVA - RENAVAM / EXERC 00815662963/2023 - 162,27 - **CARLOS ROBERTO GODOY - 414824179-87 -** 14407414-9 - IPVA - RENAVAM / EXERC 01119228880/2024 - 6.191,32 - **CARLOS ROBERTO GONFIO DA SILVA - 329227529-68 -** 14427076-2 - IPVA - RENAVAM / EXERC 01114554526/2024 - 3.340,97 - **CARLOS ROBERTO HERVIS SONDAHL - 961715889-20 -** 14412391-3 - IPVA - RENAVAM / EXERC 00450999599/2024 - 4.034,05 - **CARLOS ROBERTO KOTARSKI SEGAN - 900391909-78 -** 14402356-0 - IPVA - RENAVAM / EXERC 00807834122/2023 - 170,95 - **CARLOS ROBERTO LOPES - 542881859-04 -** 14416243-9 - IPVA - RENAVAM / EXERC 01261664318/2024 - 3.270,06 - **CARLOS ROBERTO PINHEIRO JUNIOR - 034058559-50 -** 14439165-9 - IPVA - RENAVAM / EXERC 01143102492/2024 - 2.325,37 - **CARLOS ROBERTO PUBLIO - 209584988-49 -** 14409709-2 - IPVA - RENAVAM / EXERC 01052915377/2024 - 4.888,99 - **CARLOS ROBERTO RABELLO - 510498139-87 -** 14434941-5 - IPVA - RENAVAM / EXERC 00970679807/2024 - 2.597,93 - **CARLOS ROBERTO REZENDE - 056686319-74 -** 14423486-3 - IPVA - RENAVAM / EXERC 00985229381/2023 - 155,95 - **CARLOS ROBERTO SILVESTRE DE QUEIROS - 038349269-65 -** 14400486-8 - IPVA - RENAVAM / EXERC 00831784768/2023 - 178,50 - **CARLOS ROBERTO SOARES GUIMARAES - 045290189-89 -** 14419486-1 - IPVA - RENAVAM / EXERC 00586936734/2024 - 2.270,85 - **CARLOS ROBERTO VENANCIO - 878599208-91 -** 14404896-2 - IPVA - RENAVAM / EXERC 00115532463/2023 - 155,95 - **CARLOS ROBERTO VICENTE - 037109539-52 -** 14403759-6 - IPVA - RENAVAM / EXERC 00814973906/2023 - 162,27 - **CARLOS ROBERTO VIEIRA - 298922449-15 -** 14397819-2 - IPVA - RENAVAM / EXERC 00842693300/2023 - 198,37 - **CARLOS ROBERTO WALTER PINTO - ME - 06270414/0001-17 -** 14416441-5 - IPVA - RENAVAM / EXERC 01151012855/2024 - 3.204,34 - **CARLOS ROBERTO ZAGO - 550834809-30 -** 14428792-4 - IPVA - RENAVAM / EXERC 01352254740/2024 - 3.095,60 - **CARLOS RODRIGO MARCHI - 17215686/0001-30 -** 14429960-4 - IPVA - RENAVAM / EXERC 00167317598/2024 - 2.970,78 - **CARLOS RODRIGUES DOS SANTOS - 009231889-40 -** 14400655-0 - IPVA - RENAVAM / EXERC 00845847970/2023 - 178,50 - **CARLOS RODRIGUES PADILHA - 589354449-87 -** 14418021-6 - IPVA - RENAVAM / EXERC 01144817428/2024 - 2.759,46 - **CARLOS ROGERIO BUCK - 736269029-00 -** 14431663-0 - IPVA - RENAVAM / EXERC 00899082300/2024 - 2.824,32 - **CARLOS ROGERIO FERREIRA KOEHLER - 025231889-70 -** 14442402-6 - IPVA - RENAVAM / EXERC 00199723435/2024 - 2.046,50 - **CARLOS ROGERIO RODRIGUES DA SILVA - 393804080-72 -** 14439464-0 - IPVA - RENAVAM / EXERC 01165768590/2024 - 2.298,73 - **CARLOS ROQUE PAVAN - 100225479-59 -** 14441821-2 - IPVA - RENAVAM / EXERC 01063114648/2024 - 2.116,71 - **CARLOS SANTOS GOMES - 873364309-10 -** 14400209-1 - IPVA - RENAVAM / EXERC 00838287107/2023 - 178,50 - **CARLOS SASS - 496052409-04 -** 14407612-5 - IPVA - RENAVAM / EXERC 01142951151/2024 - 6.029,28 - **CARLOS SIDNEI DE ARRUDA BARBOSA - 338442679-72 -** 14408246-0 - IPVA - RENAVAM / EXERC 01157094942/2024 - 5.580,47 - **CARLOS SIGUEHAR HIGACHI - 539804419-20 -** 14411470-1 - IPVA - RENAVAM / EXERC 00473701529/2024 - 4.277,54 - **CARLOS SIKORA - 523883019-04 -** 14419229-0 - IPVA - RENAVAM / EXERC 00489148492/2024 - 2.365,53 - 14442435-2 - IPVA - RENAVAM / EXERC 00949331465/2024 - 2.038,36 - **CARLOS SOARES SALDANHA - 629395059-34 -** 14429851-9 - IPVA - RENAVAM / EXERC 00842153101/2024 - 2.982,67 - **CARLOS STEFFAN MARTINS DUTRA - 057331999-54 -** 14443867-1 - IPVA - RENAVAM / EXERC 00336307098/2024 - 1.840,44 - **CARLOS TADEU DOS SANTOS SILVA - 234292249-34 -** 14409784-0 - IPVA - RENAVAM / EXERC 01373490109/2024 - 4.857,82 - **CARLOS TADEU PEREIRA DE CAMPOS - 502858829-53 -** 14445171-6 - IPVA - RENAVAM / EXERC 00407325417/2024 - 1.575,72 - **CARLOS TOSHIYUKI ITO - 535700499-49 -** 14414759-6 - IPVA - RENAVAM / EXERC 00576348660/2024 - 3.571,18 - **CARLOS VALENTIM MACEDO IBANEZ FILHO - 046356909-11 -** 14429381-9 - IPVA - RENAVAM / EXERC 01131960804/2024 - 3.027,79 - **CARLOS VALTER SULTOWSKI - 666341139-04 -** 14442762-9 - IPVA - RENAVAM / EXERC 01091556331/2024 - 2.002,94 - **CARLOS VICENTE DE SOUZA - 254192939-00 -** 14421143-0 - IPVA - RENAVAM / EXERC 00876043872/2023 - 206,07 - **CARLOS VINICIUS BATISTA - 123929817-01 -** 14417790-8 - IPVA - RENAVAM / EXERC 01074163718/2024 - 2.838,84 - **CARLOS VINICIUS RIBEIRO - 083016859-13 -** 14419551-5 - IPVA - RENAVAM / EXERC 01100765864/2024 - 2.249,82 - **CARLOS WELLYNGTON BORTOLETO - 063019059-38 -** 14428318-0 - IPVA - RENAVAM / EXERC 00507937600/2024 - 3.148,36 - **CARLOS WESLLEY RODRIGUES DE ALMEIDA - 103796719-48 -** 14441798-4 - IPVA - RENAVAM / EXERC 01149177958/2024 - 2.119,49 - **CARLOS WILLIAM GOLON - 073324009-79 -** 14439686-3 - IPVA - RENAVAM / EXERC 01255580477/2024 - 2.283,75 - **CARLOS YESID MERCADO MUNOZ - 700015722-45 -** 14439547-6 - IPVA - RENAVAM / EXERC 01154981190/2024 - 2.294,41 - **CARLOTA GOMES AUGUSTO BARBOSA - 631364739-49 -** 14432931-7 - IPVA - RENAVAM / EXERC 00596157088/2024 - 2.732,37 - **CARLOZAM FERREIRA DO PRADO - 045241399-07 -** 14403764-2 - IPVA - RENAVAM / EXERC 00815230230/2023 - 162,27 - **CARLUS FLAVIUS AUGUSTUS BRANDAO E MACIEL - 601168621-49 -** 14415022-8 - IPVA - RENAVAM / EXERC 01243177494/2024 - 3.528,95 - **CARMELINA IZAURA VEIGA - 463421419-91 -** 14420558-8 - IPVA - RENAVAM / EXERC 00426839838/2024 - 1.783,48 - **CARMELITA LOCH - 096263799-87 -** 14432038-7 - IPVA - RENAVAM / EXERC 01358632631/2024 - 2.794,55 - **CARMEM BRIGIDA DE ALMEIDA OLIVEIRA - 072956258-10 -** 14420955-9 - IPVA - RENAVAM / EXERC 00974746274/2023 - 220,64 - **CARMEM DOS SANTOS CARLOTTO - 062933889-25 -** 14415155-0 - IPVA - RENAVAM / EXERC 00535196989/2024 - 3.507,48 - **CARMEM LUCIA DE LIMA BARBOSA - 724548659-04 -** 14435590-3 - IPVA - RENAVAM / EXERC 01090879064/2024 - 2.557,76 - **CARMEM LUCIA MALAGUTI - 032010069-39 -** 14420140-0 - IPVA - RENAVAM / EXERC 00577252763/2024 - 2.030,35 - **CARMEM LUCIA NAVARRO - 804325659-49 -** 14402422-2 - IPVA - RENAVAM / EXERC 00813150302/2023 - 170,95 - **CARMEM LUCIA PIRES - 017446929-20 -** 14412495-2 - IPVA - RENAVAM / EXERC 01245999084/2024 - 4.020,83 - **CARMEM MARIA SEBASTIAO RODING - 787028879-91 -** 14418809-8 - IPVA - RENAVAM / EXERC 00539380539/2024 - 2.519,16 - **CARMEM NOVOSAD - 133665049-43 -** 14407662-1 - IPVA - RENAVAM / EXERC 00536186146/2024 - 5.987,12 - **CARMEN LUCIA RUBERT SPESSATTO - 003472269-65 -** 14438452-0 - IPVA - RENAVAM / EXERC 01178660173/2024 - 2.379,75 - **CARMEN ASSUNCAO DEMARIA ANTUNES DE LIMA - 456434239-87 -** 14435559-8 - IPVA - RENAVAM / EXERC 00592435164/2024 - 2.559,05 - **CARMEN CORTEZ WILCKEN - 826370409-04 -** 14417563-8 - IPVA - RENAVAM / EXERC 00323375383/2024 - 2.927,42 - **CARMEN ELISABETE COLLE - 024254079-10 -** 14402270-0 - IPVA - RENAVAM / EXERC 00810915774/2023 - 170,95 - **CARMEN ELISABETE MARTINS - 482918030-72 -** 14427691-4 - IPVA - RENAVAM / EXERC 00178169781/2024 - 3.248,50 - **CARMEN LUCIA BRENE SILVA - 460100259-15 -** 14424190-8 - IPVA - RENAVAM / EXERC 01372526266/2024 - 5.106,84 - **CARMEN LUCIA DE ESPINDOLA MARANHAO - 232533129-68 -** 14414786-3 - IPVA - RENAVAM / EXERC 01122894560/2024 - 3.569,56 - **CARMEN LUCIA DE OLIVEIRA - 876229989-15 -** 14422752-2 - IPVA - RENAVAM / EXERC 00838804012/2023 - 174,01 - **CARMEN LUCIA DE PONTES RIBEIRO - 977307699-72 -** 14399289-6 - IPVA - RENAVAM / EXERC 00887725120/2023 - 179,00 - **CARMEN LUCIA SANTORO JULIANI - 918029979-20 -** 14412725-0 - IPVA - RENAVAM / EXERC 01036156025/2024 - 3.964,24 - **CARMEN LUCIANA CIARKOVSKI - 747119979-20 -** 14413430-3 - IPVA - RENAVAM / EXERC 01373960008/2024 - 3.821,11 - **CARMEN PIVOTTI GVIASDECKI - 056522349-62 -** 14441998-7 - IPVA - RENAVAM / EXERC 00551188111/2024 - 2.090,73 - **CARMEN REGINA FERREIRA - 466589989-49 -** 14408119-6 - IPVA - RENAVAM / EXERC 01146876987/2024 - 5.637,83 - **CARMEN RODRIGUES FERRAZ - 549654209-00 -** 14413236-0 - IPVA - RENAVAM / EXERC 01015678812/2024 - 3.868,35 - **CARMEN VANDA WOICHIKOWSKI - 712788429-34 -** 14437162-3 - IPVA - RENAVAM / EXERC 00342041088/2024 - 2.479,71 - **CARMO & BERTOTI TRANSPORTES ROVIARIO LTDA - 18532056/0001-52 -** 14438398-2 - IPVA - RENAVAM / EXERC 00565069268/2024 - 2.382,17 - **CARMO JOEL KOHL BRAGA - 030393649-52 -** 14437386-3 - IPVA - RENAVAM / EXERC 00565512439/2024 - 2.470,42 - **CARMONE MITER MONTEIRO DA SILVA - 035972569-45 -** 14413268-8 - IPVA - RENAVAM / EXERC 01326911241/2024 - 3.853,72 - **CARMOSA DE SANTANA LIMA - 041935619-33 -** 14401374-3 - IPVA - RENAVAM / EXERC 00845749110/2023 - 174,01 - **CARNEIRO & MORAIS LTDA - 12808957/0001-48 -** 14417180-2 - IPVA - RENAVAM / EXERC 01063616708/2024 - 3.010,27 - **CARNEVALE TERRAPLANAGEM LTDA - 82061193/0001-55 -** 14437177-1 - IPVA - RENAVAM / EXERC 01044717405/2024 - 2.478,63 - **CAROLAINE AKENIA ALVES CARNEIRO - 082481619-60 -** 14445363-8 - IPVA - RENAVAM / EXERC 00193278537/2024 - 1.506,43 - **CAROLAINE MARIANA PREZENCE DOS SANTOS - 083622009-95 -** 14403001-0 - IPVA - RENAVAM / EXERC 00832046124/2023 - 169,82 - **CAROLINA ALVES GUEDES PINTO - 102137029-08 -** 14406647-2 - IPVA - RENAVAM / EXERC 01372924717/2024 - 7.177,10 - **CAROLINA MUTO MIYAMOTO - 129138909-11 -** 14424009-0 - IPVA - RENAVAM / EXERC 01386906066/2024 - 5.691,41 - **CAROLINA RIZENTAL JANKE - 094686139-09 -** 14436113-0 - IPVA - RENAVAM / EXERC 01174989553/2024 - 2.529,05 - **CAROLINA ALVES - 035590049-18 -** 14415915-2 - IPVA - RENAVAM / EXERC 00452840058/2024 - 3.368,00 - **CAROLINA ALVES DALCIN - 084543399-73 -** 14427560-8 - IPVA - RENAVAM / EXERC 01162732315/2024 - 3.273,50 - **CAROLINA ARCOVERDE DE OLIVEIRA - 076677859-29 -** 14435362-5 - IPVA - RENAVAM / EXERC 00206584377/2024 - 2.571,19 - **CAROLINA ARGENTINA SANTOS CHAVES - 009326829-79 -** 14402558-0 - IPVA - RENAVAM / EXERC 00802067913/2023 - 170,95 - **CAROLINA AUGUSTA DE SOUZA BRAMBILLA - 007406119-41 -** 14429027-5 - IPVA - RENAVAM / EXERC 01040769869/2024 - 3.062,19 - **CAROLINA BARANKIEVICZ - 025325809-09 -** 14413986-0 - IPVA - RENAVAM / EXERC 01120145136/2024 - 3.713,76 - 14427291-9 - IPVA - RENAVAM / EXERC 01205948454/2024 - 3.314,82 - **CAROLINA BITTENCOURT REIS WOTROBA - 874066249-72 -** 14429196-4 - IPVA - RENAVAM / EXERC 01241405163/2024 - 3.044,93 - **CAROLINA BOSA PETRIS - 110595709-80 -** 14412729-3 - IPVA - RENAVAM / EXERC 00598379851/2024 - 3.963,82 - **CAROLINA CARLOS MAGNO GHIZZI - 227421188-45 -** 14432364-5 - IPVA - RENAVAM / EXERC 00218123400/2024 - 2.764,59 - **CAROLINA CARNEIRO KRUEGER - 041158419-74 -** 14428856-4 - IPVA - RENAVAM / EXERC 01106270662/2024 - 3.083,86 - **CAROLINA COSTA DOS SANTOS - 063231879-14 -** 14405267-6 - IPVA - RENAVAM / EXERC 00234497300/2023 - 154,19 - **CAROLINA DA HORA MORO - 086132049-29 -** 14432136-7 - IPVA - RENAVAM / EXERC 01148275913/2024 - 2.787,21 - **CAROLINA DAVANSO POLISELI MOLINA - 039353499-55 -** 14425697-2 - IPVA - RENAVAM / EXERC 01104942922/2024 - 3.846,95 - **CAROLINA DE PROENCA STONOGA - 021838679-65 -** 14407509-9 - IPVA - RENAVAM / EXERC 01122956999/2024 - 6.102,83 - **CAROLINA DE PROENCA STONOGA - LTDA - 26543885/0001-69 -** 14431195-7 - IPVA - RENAVAM / EXERC 01347788325/2024 - 2.859,74 - **CAROLINA FATIMA RODRIGUES DRASZEVSKI - 308364929-00 -** 14417133-0 - IPVA - RENAVAM / EXERC 01038119534/2024 - 3.018,91 - **CAROLINA FELTRIN PEROZIN - 099108669-43 -** 14411028-5 - IPVA - RENAVAM / EXERC 01151044528/2024 - 4.397,83 - **CAROLINA FERNANDES SOUZA - 085551699-25 -** 14438814-3 - IPVA - RENAVAM / EXERC 01240502092/2024 - 2.350,60 - **CAROLINA FERREIRA NOGUEIRA - 142216869-79 -** 14427929-8 - IPVA - RENAVAM / EXERC 01080939587/2024 - 3.213,35 - **CAROLINA FREIRIA TSUKAMOTO - 008540959-69 -** 14412765-0 - IPVA - RENAVAM / EXERC 01269461572/2024 - 3.953,14 - **CAROLINA GAMBARINI CUNHA - 058014239-66 -** 14438908-5 - IPVA - RENAVAM / EXERC 01109110461/2024 - 2.348,05 - **CAROLINA GASPARETTO DOS SANTOS - 115859409-76 -** 14412325-5 - IPVA - RENAVAM / EXERC 01263211345/2024 - 4.044,44 - **CAROLINA GOMARA CAVALLIN - 873240089-68 -** 14432285-1 - IPVA - RENAVAM / EXERC 01207306840/2024 - 2.766,26 - **CAROLINA GOTTI RIBAS MARQUES - 020810749-58 -** 14407421-1 - IPVA - RENAVAM / EXERC 01049188885/2024 - 6.184,00 - **CAROLINA KUSTER GONCALVES - 853381419-49 -** 14411438-8 - IPVA - RENAVAM / EXERC 01260322308/2024 - 4.289,71 - **CAROLINA LARANHAGA DE MARQUI - 058603489-75 -** 14437825-3 - IPVA - RENAVAM / EXERC 01200992056/2024 - 2.427,48 - **CAROLINA MARCONDES DOS REIS - 252716638-50 -** 14432247-9 - IPVA - RENAVAM / EXERC 01223843766/2024 - 2.772,96 - **CAROLINA**

Diário Oficial Certificado Digitalmente
O Departamento de Imprensa Oficial do Estado do Paraná, de garantia de autenticidade deste documento, desde que visualizado através do site http://www.imprensaoficial.pr.gov.br

MARILEI DIAS - 791075329-20 - 14405423-7 - IPVA - RENAVAM / EXERC 00956531326/2023 - 150,38 - **CAROLINA MAYARA FERNANDES - 098127129-41 -** 14440471-8 - IPVA - RENAVAM / EXERC 00306591529/2024 - 2.232,53 - **CAROLINA MENDONCA NORBERTO NATEL - 056530039-30 -** 14440140-9 - IPVA - RENAVAM / EXERC 01279524844/2024 - 2.262,11 - **CAROLINA MIZUTA - 955417139-00 -** 14408898-0 - IPVA - RENAVAM / EXERC 01171226915/2024 - 5.280,24 - **CAROLINA NUNES ZANELLA - 597987009-10 -** 14428138-1 - IPVA - RENAVAM / EXERC 01191584426/2024 - 3.170,87 - **CAROLINA PALINSKI SCHERNER - 076979919-18 -** 14423900-8 - IPVA - RENAVAM / EXERC 01130986273/2024 - 6.443,33 - **CAROLINA POLSAQUE DA SILVA - 051648149-51 -** 14427812-7 - IPVA - RENAVAM / EXERC 01078559349/2024 - 3.228,62 - **CAROLINA ROHDEN DA SILVA - 021598499-44 -** 14431012-8 - IPVA - RENAVAM / EXERC 00348266804/2024 - 2.874,59 - **CAROLINA SANTOS DE OLIVEIRA DA SILVA - 008662382-63 -** 14433999-1 - IPVA - RENAVAM / EXERC 01224136168/2024 - 2.650,59 - **CAROLINA SIQUEIRA ALVES - 048104699-21 -** 14444069-2 - IPVA - RENAVAM / EXERC 01053798218/2024 - 1.804,84 - **CAROLINA VEZZARO LAGO - 025491859-00 -** 14426032-5 - IPVA - RENAVAM / EXERC 01138265729/2024 - 3.678,29 - **CAROLINA VILLANUEVA DEMATTE MORAES - 024301539-98 -** 14410833-7 - IPVA - RENAVAM / EXERC 01290969245/2024 - 4.473,90 - **CAROLINA ZACARELLI AGULHON GALLI - 030393739-43 -** 14425436-8 - IPVA - RENAVAM / EXERC 01292271865/2024 - 3.980,84 - **CAROLINE APARECIDA DE SOUZA BONETTO - 025817619-97 -** 14425980-7 - IPVA - RENAVAM / EXERC 01077370315/2024 - 3.706,68 - **CAROLINE BANACH NOGA - 066344219-27 -** 14429663-0 - IPVA - RENAVAM / EXERC 01210031806/2024 - 2.999,41 - **CAROLINE BOWENS - 059479359-96 -** 14432986-4 - IPVA - RENAVAM / EXERC 00379657350/2024 - 2.729,05 - **CAROLINE BUENO - 090285599-90 -** 14436991-2 - IPVA - RENAVAM / EXERC 01111601965/2024 - 2.483,83 - **CAROLINE CAMPOS ALVES MORYAMA - 065840149-16 -** 14439936-6 - IPVA - RENAVAM / EXERC 01185162043/2024 - 2.270,62 - **CAROLINE CASSIANO - 105924639-23 -** 14442120-5 - IPVA - RENAVAM / EXERC 00257481559/2024 - 2.074,69 - **CAROLINE CONOR KAWASE - 048620069-81 -** 14425556-9 - IPVA - RENAVAM / EXERC 01090810277/2024 - 3.914,78 - **CAROLINE DA CRUZ CAMARGO - 975326499-20 -** 14423310-7 - IPVA - RENAVAM / EXERC 00810399474/2023 - 162,27 - **CAROLINE DE CARVALHO - 070776649-45 -** 14442899-4 - IPVA - RENAVAM / EXERC 00941448088/2024 - 1.986,72 - **CAROLINE DE CASTRO SETIN - 055154909-24 -** 14430458-6 - IPVA - RENAVAM / EXERC 01232974940/2024 - 2.924,92 - **CAROLINE DE FREITAS PADILHA RUI - 048495509-83 -** 14414835-5 - IPVA - RENAVAM / EXERC 01117276047/2024 - 3.560,68 - **CAROLINE DELGORUCOV DE MEDEIROS - 011008830-10 -** 14436588-7 - IPVA - RENAVAM / EXERC 00483197211/2024 - 2.507,73 - **CAROLINE DERES CORDEIRO - 059303999-80 -** 14397482-0 - IPVA - RENAVAM / EXERC 00900888881/2023 - 206,07 - **CAROLINE DO ROSARIO MATOSO - 056531299-50 -** 14397318-2 - IPVA - RENAVAM / EXERC 01040100276/2023 - 210,46 - **CAROLINE DO VALE SCARDANZAN - 081380779-48 -** 14441535-3 - IPVA - RENAVAM / EXERC 01079086339/2024 - 2.155,61 - **CAROLINE DOS SANTOS CASQUEL - 129150309-95 -** 14402189-4 - IPVA - RENAVAM / EXERC 00800257880/2023 - 170,95 - **CAROLINE DOS SANTOS WENDLER - 084170289-60 -** 14433166-4 - IPVA - RENAVAM / EXERC 01231638130/2024 - 2.713,05 - **CAROLINE ENGLEITNER - 942330980-15 -** 14410621-0 - IPVA - RENAVAM / EXERC 01382796720/2024 - 4.522,98 - **CAROLINE ERHART - 089206349-12 -** 14409988-5 - IPVA - RENAVAM / EXERC 01129843219/2024 - 4.777,72 - **CAROLINE FARIAS - 092444449-50 -** 14402180-0 - IPVA - RENAVAM / EXERC 00819062332/2023 - 170,95 - **CAROLINE FARIAS SILVESTRE - 096284069-65 -** 14434908-3 - IPVA - RENAVAM / EXERC 00864272987/2024 - 2.601,48 - **CAROLINE FERNANDES DOS SANTOS - 094703029-82 -** 14407215-4 - IPVA - RENAVAM / EXERC 01107267851/2024 - 6.384,46 - **CAROLINE FERREIRA PUPO - 067948069-24 -** 14439611-1 - IPVA - RENAVAM / EXERC 00585441529/2024 - 2.291,24 - **CAROLINE GADONSKI - 011556489-60 -** 14428043-1 - IPVA - RENAVAM / EXERC 01187456826/2024 - 3.191,66 - **CAROLINE GARCIA VICENTE - REPRESENTACAO COMERCIAL - EIR - 22278266/0001-33 -** 14412512-6 - IPVA - RENAVAM / EXERC 01153783697/2024 - 4.017,21 - **CAROLINE GOMES DE ASSIS - 050692859-47 -** 14438518-7 - IPVA - RENAVAM / EXERC 00203046200/2024 - 2.371,68 - **CAROLINE GUARNIERI DE OLIVEIRA - 081154259-90 -** 14419006-8 - IPVA - RENAVAM / EXERC 01159017392/2024 - 2.455,40 - **CAROLINE HEDJAZI LINS - 360695178-73 -** 14444020-0 - IPVA - RENAVAM / EXERC 00509344720/2024 - 1.812,61 - **CAROLINE KARLY DE FATIMA BANDEIRA - 003361429-60 -** 14432990-2 - IPVA - RENAVAM / EXERC 01210347943/2024 - 2.727,70 - **CAROLINE LETIELI SILVERIO MARQUES - 088292809-09 -** 14397794-3 - IPVA - RENAVAM / EXERC 00826321020/2023 - 198,37 - **CAROLINE LUZIA PREDIGER - 041209999-39 -** 14443904-0 - IPVA - RENAVAM / EXERC 01110464506/2024 - 1.833,68 - **CAROLINE MARTINS DA ROSA - 039358329-58 -** 14430438-1 - IPVA - RENAVAM / EXERC 01065597050/2024 - 2.927,05 - **CAROLINE MIKUSKA - 132342379-64 -** 14443682-2 - IPVA - RENAVAM / EXERC 01017359609/2024 - 1.871,88 - **CAROLINE MORAIS DA SILVEIRA RIBEIRO - 069588569-37 -** 14408829-8 - IPVA - RENAVAM / EXERC 01147171987/2024 - 5.310,71 - **CAROLINE MOURAS DA CRUZ - 054239099-02 -** 14425175-0 - IPVA - RENAVAM / EXERC 00877633789/2024 - 4.152,35 - **CAROLINE NASCIMENTO DAL GOBBO - 080074879-48 -** 14402573-3 - IPVA - RENAVAM / EXERC 00807349895/2023 - 170,95 - **CAROLINE PARIZOTTO - 059282419-50 -** 14416126-2 - IPVA - RENAVAM / EXERC 01401790531/2024 - 3.315,43 - **CAROLINE PELEGATI BORGES - 009051321-57 -** 14419381-4 - IPVA - RENAVAM / EXERC 01242227366/2024 - 2.310,38 - **CAROLINE PEREIRA DE SOUZA - 070544629-80 -** 14420309-7 - IPVA - RENAVAM / EXERC 01238559848/2024 - 1.941,82 - **CAROLINE PORTELA LIMA - 049338079-57 -** 14408863-8 - IPVA - RENAVAM / EXERC 01354606539/2024 - 5.298,22 - **CAROLINE PORTES PEREIRA - 050927069-70 -** 14425468-6 - IPVA - RENAVAM / EXERC 01366249710/2024 - 3.947,14 - **CAROLINE REBELO - 100114059-10 -** 14440982-5 - IPVA - RENAVAM / EXERC 00580108228/2024 - 2.192,03 - **CAROLINE REBOLHO DEI RICARDI - 777758210-00 -** 14439125-0 - IPVA - RENAVAM / EXERC 01151050129/2024 - 2.330,55 - **CAROLINE RHODEN BASTOGI - 042963749-74 -** 14425142-3 - IPVA - RENAVAM / EXERC 01063086598/2024 - 4.164,09 - **CAROLINE RIBEIRO ALVES - 089959069-10 -** 14409270-8 - IPVA - RENAVAM / EXERC 01042588152/2024 - 5.109,20 - **CAROLINE ROSEIRA DOMINGUES - 032430359-96 -** 14409950-8 - IPVA - RENAVAM / EXERC 01241795336/2024 - 4.791,96 - **CAROLINE SARAIVA ROSA - 089824989-90 -** 14402766-3 - IPVA - RENAVAM / EXERC 00804253919/2023 - 170,95 - **CAROLINE TIBAES FIGUEIREDO - 107326819-52 -** 14403700-6 - IPVA - RENAVAM / EXERC 00821312618/2023 - 162,27 - **CAROLINE VANESSA SONSIN BOTARO - 024107839-37 -** 14415968-3 - IPVA - RENAVAM / EXERC 01160675349/2024 - 3.358,06 - **CAROLINE VIDAL - 071852069-60 -** 14434598-3 - IPVA - RENAVAM / EXERC 01232965534/2024 - 2.618,41 - **CAROLINNE GARCIA - 696214971-91 -** 14436429-5 - IPVA - RENAVAM / EXERC 00207839859/2024 - 2.511,58 - **CARPARK ESTACIONAMENTO DE VEICULOS LTDA - 17300665/0001-13 -** 14406181-0 - IPVA - RENAVAM / EXERC 01285309356/2024 - 8.572,56 - **CARREGAMENTO DE AVES PALOTINA LTDA - 14945327/0001-40 -** 14442631-2 - IPVA - RENAVAM / EXERC 00912487690/2024 - 2.016,82 - **CARREON TRANSPORTES E IMPLEMENTOS LTDA EM RECUPERACAO J - 16628693/0001-00 -** 14406480-1 - IPVA - RENAVAM / EXERC 01385281402/2024 - 7.628,07 - **CARRESTEEL CARRETAS E REBOQUES LTDA - 36113008/0001-01 -** 14406683-9 - IPVA - RENAVAM / EXERC 01118071295/2024 - 7.106,77 - **CARRESUL INDUSTRIA E COMERCIO DE REBOQUES - EIRELI - EP - 06085242/0001-01 -** 14431920-6 - IPVA - RENAVAM / EXERC 00338806989/2024 - 2.806,75 - **CARRILHO & CAVALARI LTDA - 07461747/0001-96 -** 14430012-2 - IPVA - RENAVAM / EXERC 00497245485/2024 - 2.966,62 - 14436244-6 - IPVA - RENAVAM / EXERC 00478411138/2024 - 2.522,52 - **CARTER ALVES DOMINGUES - 026463949-93 -** 14422855-3 - IPVA - RENAVAM / EXERC 00604014236/2023 - 172,11 - **CARUSO & CARUSO S/S - 22917667/0001-96 -** 14415462-2 - IPVA - RENAVAM / EXERC 01257909484/2024 - 3.457,27 - **CARUSO ASSESSORIA COMERCIAL E FINANCEIRA LTDA - 11572491/0001-61 -** 14406817-3 - IPVA - RENAVAM / EXERC 01173397113/2024 - 6.857,09 - **CARVALHO COMERCIO DE VEICULOS LTDA - 76178458/0001-05 -** 14432821-3 - IPVA - RENAVAM / EXERC 00460657623/2024 - 2.739,17 - **CARVALHO INDUSTRIAL LTDA - 17940995/0001-73 -** 14437079-1 - IPVA - RENAVAM / EXERC 00399815015/2024 - 2.481,72 - 14439578-6 - IPVA - RENAVAM / EXERC 01049402593/2024 - 2.294,33 - **CASA DAS ANTENAS MORAIS LTDA - 10304579/0001-30 -** 14424480-0 - IPVA - RENAVAM / EXERC 00559843739/2024 - 4.717,62 - **CASA DAS TINTAS TAPEJARA LTDA - 07598983/0001-59 -** 14412229-1 - IPVA - RENAVAM / EXERC 01141201388/2024 - 4.083,51 - **CASA DE CARNE MORUMBI LTDA - ME - 28725036/0001-51 -** 14409424-7 - IPVA - RENAVAM / EXERC 01053548483/2024 - 5.036,47 - **CASA DE CARNES A. P. S. LTDA - 73334609/0001-70 -** 14408109-9 - IPVA - RENAVAM / EXERC 01300686690/2024 - 5.643,81 - 14433868-5 - IPVA - RENAVAM / EXERC 00533315557/2024 - 2.663,21 - **CASA DE CARNES E MERCEARIA TREVIZZO LTDA - 30620940/0001-44 -** 14407449-1 - IPVA - RENAVAM / EXERC 01216234245/2024 - 6.158,40 - **CASA DE CARNES LARANJEIRAS LTDA - 12650654/0001-40 -** 14400007-2 - IPVA - RENAVAM / EXERC 00835677303/2023 - 178,50 - **CASA DE CARNES MAROTO LTDA - 25302073/0001-69 -** 14425073-7 - IPVA - RENAVAM / EXERC 00996935274/2024 - 4.194,11 - **CASA DE FRIOS PINHEIROS LTDA - 12343142/0001-30 -** 14408451-9 - IPVA - RENAVAM / EXERC 01261194028/2024 - 5.493,74 - **CASA TIGRE COMERCIO E REPRESENTACOES LTDA - 86711355/0001-04 -** 14407513-7 - IPVA - RENAVAM / EXERC 01143166237/2024 - 6.102,83 - **CASA53 IMOVEIS LTDA - 49260418/0001-27 -** 14406491-7 - IPVA - RENAVAM / EXERC 01355425350/2024 - 7.596,05 - **CASAGRANDE AQUECEDORES LTDA - 49632614/0001-85 -** 14413319-6 - IPVA - RENAVAM / EXERC 01100107336/2024 - 3.846,95 - **CASAGRANDE BARRACOES E ESTRUTURAS METALICAS LTDA - 45309321/0001-00 -** 14428438-0 - IPVA - RENAVAM / EXERC 00182702570/2024 - 3.135,08 - **CASAO CAR COMERCIO DE VEICULOS LTDA - 33649499/0001-11 -** 14445512-6 - IPVA - RENAVAM / EXERC 00979388120/2024 - 1.421,59 - **CASAROTTO NOLL & CIA LTDA - 05787703/0001-25 -** 14432366-1 - IPVA - RENAVAM / EXERC 00602511305/2024 - 2.764,32 - **CASCAVEL SUPER VISAO LTDA - 21735075/0001-90 -** 14435132-0 - IPVA - RENAVAM / EXERC 00204186293/2024 - 2.585,92 - **CASEMIRO CWIKLA FILHO - 170753009-20 -** 14429257-0 - IPVA - RENAVAM / EXERC 01250085826/2024 - 3.039,21 - **CASEMIRO DE OLIVEIRA - 389501209-25 -** 14397922-9 - IPVA - RENAVAM / EXERC 00228324149/2023 - 196,18 - **CASEMIRO PODGURSKI NETO - 810460739-15 -** 14396621-6 - IPVA - RENAVAM / EXERC 00843463554/2023 - 228,50 - **CASEMIRO STACHNIAK NETO - 055214019-89 -** 14422004-8 - IPVA - RENAVAM / EXERC 00910354650/2023 - 179,00 - **CASH BACK EQUIPAMENTOS LTDA - 42873750/0001-18 -** 14410543-5 - IPVA - RENAVAM / EXERC 01328531560/2024 - 4.566,75 - **CASIMIRO DIVONSIR SANTANA DOS SANTOS - 026044979-21 -** 14414659-0 - IPVA - RENAVAM / EXERC 00256992177/2024 - 3.585,10 - **CASIMIRO GRYCZYNSKI - 004428369-53 -** 14407137-9 - IPVA - RENAVAM / EXERC 01139457842/2024 - 6.482,47 - **CASQUINHA MULTIMARCAS VEICULOS LTDA - 13873768/0001-11 -** 14403242-0 - IPVA - RENAVAM / EXERC 00919857086/2023 - 168,12 - **CASS CONSTRUCOES E INCORPORACOES LTDA - 11501498/0001-92 -** 14413548-2 - IPVA - RENAVAM / EXERC 01068081322/2024 - 3.802,70 - **CASSEMIRO DE MEIRA GARCIA - 025834719-88 -** 14423948-2 - IPVA - RENAVAM / EXERC 01047707028/2024 - 6.043,98 - **CASSIA KAUANE ALVES DE FREITAS - 801424809-08 -** 14416045-2 - IPVA - RENAVAM / EXERC 01039053359/2024 - 3.334,98 - **CASSIA ALVES CAIRES - 084051509-00 -** 14426540-8 - IPVA - RENAVAM / EXERC 01104497775/2024 - 3.466,93 - **CASSIA DOS SANTOS FERREIRA DE OLIVEIRA - 044430839-36 -** 14429227-8 - IPVA - RENAVAM / EXERC 01026483724/2024 - 3.041,29 - **CASSIA FERNANDA RIBEIRO - 608353733-98 -** 14420085-3 - IPVA - RENAVAM / EXERC 01088827796/2024 - 2.061,51 - **CASSIA GUEDES DA SILVA SANTOS - 073673299-36 -** 14399276-4 - IPVA - RENAVAM / EXERC 00326173714/2023 - 179,45 - **CASSIA JULIANA GROTI - 037109669-30 -** 14404680-3 - IPVA - RENAVAM / EXERC 00878856250/2023 - 161,02 - **CASSIA LUANA FELIX LOURETO - 060728919-85 -** 14414095-8 - IPVA - RENAVAM / EXERC 00594589835/2024 - 3.686,84 - **CASSIA MACIEL DOS SANTOS - 102356819-54 -** 14439406-2 - IPVA - RENAVAM / EXERC 00464146283/2024 - 2.301,63 - **CASSIA PRISCILA TABORDA - 053425149-83 -** 14414836-3 - IPVA - RENAVAM /

EXERC 01148355623/2024 - 3.560,68 - **CASSIA REGINA CORREA DA SILVA - 561143389-87 -** 14433659-3 - IPVA - RENAVAM / EXERC 01392554958/2024 - 2.673,76 - **CASSIANA APARECIDA ALVARES MATTOS - 023035459-94 -** 14425195-4 - IPVA - RENAVAM / EXERC 01079675555/2024 - 4.145,32 - 14425434-1 - IPVA - RENAVAM / EXERC 01212112374/2024 - 3.983,50 - **CASSIANA BARROZO PULLIN DE ARAUJO - 879610599-20 -** 14435146-0 - IPVA - RENAVAM / EXERC 01021447223/2024 - 2.585,39 - **CASSIANA COELHO DE LARA - 029015069-84 -** 14403881-9 - IPVA - RENAVAM / EXERC 00803609264/2023 - 162,27 - **CASSIANA LEMES SIQUEIRA - 009474609-50 -** 14419514-0 - IPVA - RENAVAM / EXERC 00500210578/2024 - 2.267,20 - **CASSIANE OLIVEIRA DE MACEDO - 082526779-08 -** 14413562-8 - IPVA - RENAVAM / EXERC 01203913718/2024 - 3.798,91 - **CASSIANE TOBLER HENRIQUE - 018771129-17 -** 14402065-0 - IPVA - RENAVAM / EXERC 00880257962/2023 - 172,12 - 14402066-9 - IPVA - RENAVAM / EXERC 00854262938/2023 - 172,12 - **CASSIANO GOMES ALIPIO - 037231369-82 -** 14419182-0 - IPVA - RENAVAM / EXERC 00500455945/2024 - 2.382,17 - **CASSIANO AUDE DA ROSA - 97028054/0001-05 -** 14421054-9 - IPVA - RENAVAM / EXERC 00844907707/2023 - 206,38 - **CASSIANO BALDIN - 080716159-43 -** 14443449-8 - IPVA - RENAVAM / EXERC 00292595263/2024 - 1.912,74 - **CASSIANO BENEDITO ALBANSKI - 083625969-61 -** 14400890-1 - IPVA - RENAVAM / EXERC 01163215314/2023 - 176,44 - **CASSIANO BOAVENTURA MEURER - 028472609-51 -** 14408964-2 - IPVA - RENAVAM / EXERC 00307515842/2024 - 5.252,36 - **CASSIANO DA COSTA VICENTE - 021838739-30 -** 14422474-4 - IPVA - RENAVAM / EXERC 00833644572/2023 - 178,50 - **CASSIANO FELISBERTO - 016131929-75 -** 14398748-5 - IPVA - RENAVAM / EXERC 00868610810/2023 - 184,35 - **CASSIANO HENRIQUE PIANARO - 749085379-68 -** 14432519-2 - IPVA - RENAVAM / EXERC 01111196432/2024 - 2.755,21 - **CASSIEL FANTIN - 106607739-88 -** 14438464-4 - IPVA - RENAVAM / EXERC 00173575668/2024 - 2.378,85 - **CASSIELLY FERNANDA FARAUM - 082521609-56 -** 14430840-9 - IPVA - RENAVAM / EXERC 01187180758/2024 - 2.890,34 - **CASSIELY DE CARVALHO PEREIRA - 079662399-69 -** 14414527-5 - IPVA - RENAVAM / EXERC 01397240781/2024 - 3.609,67 - **CASSIMIRO LADISLAU SANTOS - 375128709-49 -** 14440656-7 - IPVA - RENAVAM / EXERC 01207090627/2024 - 2.220,45 - **CASSIO EDUARDO CABRAL DE SOUZA - 029509569-55 -** 14413621-7 - IPVA - RENAVAM / EXERC 01145086648/2024 - 3.778,49 - **CASSIO THOMAZ VALENTIM - 103291929-90 -** 14430504-3 - IPVA - RENAVAM / EXERC 01221137210/2024 - 2.921,74 - **CASSIO APARECIDO BALBINO DE MACEDO - 094173099-94 -** 14403576-3 - IPVA - RENAVAM / EXERC 01000193257/2023 - 162,34 - **CASSIO CARLOS SIEBERT - 576930999-72 -** 14426809-1 - IPVA - RENAVAM / EXERC 01189454880/2024 - 3.379,24 - **CASSIO DA SILVEIRA CARNEIRO - 937997219-91 -** 14440711-3 - IPVA - RENAVAM / EXERC 00855799030/2024 - 2.215,74 - **CASSIO DOMINGOS COSTA TOLEDO - 632002281-72 -** 14405448-2 - IPVA - RENAVAM / EXERC 01347905828/2023 - 149,18 - 14408449-7 - IPVA - RENAVAM / EXERC 01258410475/2024 - 5.493,74 - **CASSIO GALLO DA SILVA - 045408539-70 -** 14429211-1 - IPVA - RENAVAM / EXERC 00492942919/2024 - 3.042,53 - **CASSIO HENRIQUE MULLER COMPAGNONI - 060540509-31 -** 14429232-4 - IPVA - RENAVAM / EXERC 01165190408/2024 - 3.041,29 - **CASSIO HENRIQUE NUNES DE MACEDO - 045405479-33 -** 14420709-2 - IPVA - RENAVAM / EXERC 00217665322/2024 - 1.576,64 - **CASSIO HENRIQUE RIBEIRO - 060286939-01 -** 14417474-7 - IPVA - RENAVAM / EXERC 01139629988/2024 - 2.949,98 - **CASSIO HENRIQUE RODRIGUES DA COSTA - 991406242-34 -** 14441238-9 - IPVA - RENAVAM / EXERC 01213057342/2024 - 2.178,21 - **CASSIO KRAL BAPTISTA BENTO - 370399798-29 -** 14439890-4 - IPVA - RENAVAM / EXERC 00588418854/2024 - 2.270,85 - **CASSIO LOPES FIORI - 090510679-25 -** 14435677-2 - IPVA - RENAVAM / EXERC 00184095174/2024 - 2.549,99 - **CASSIO LUIZ BALDISSERA DE SA - 095525219-98 -** 14443319-0 - IPVA - RENAVAM / EXERC 01129405459/2024 - 1.932,13 - **CASSIO MAGNABOSCO - 029916850-69 -** 14415397-9 - IPVA - RENAVAM / EXERC 01100928674/2024 - 3.466,93 - **CASSIO MARCIANO BUENO DOS SANTOS - 066114979-00 -** 14406850-5 - IPVA - RENAVAM / EXERC 01269585573/2024 - 6.802,21 - **CASSIO MATEUS BOGER - 095009239-80 -** 14444647-0 - IPVA - RENAVAM / EXERC 00956039510/2024 - 1.708,73 - **CASSIO MURILO CAETANO PEREIRA - 028527239-05 -** 14405017-7 - IPVA - RENAVAM / EXERC 00174057245/2023 - 155,95 - **CASSIO NATAN PINHEIRO DE LIMA - 066636839-26 -** 14444414-0 - IPVA - RENAVAM / EXERC 00129495107/2024 - 1.743,63 - **CASSIO PIMENTA RUSSO - 072117969-01 -** 14426894-6 - IPVA - RENAVAM / EXERC 01162281593/2024 - 3.369,93 - **CASSIO RAFAEL PILATO - 079485209-29 -** 14442716-5 - IPVA - RENAVAM / EXERC 00126996580/2024 - 2.011,78 - **CASSIO RAMALHO IOST - 000993750-10 -** 14438686-8 - IPVA - RENAVAM / EXERC 00537849440/2024 - 2.360,99 - **CASSIO SIPRIANO FERREIRA - 677290022-72 -** 14401365-4 - IPVA - RENAVAM / EXERC 00828062072/2023 - 174,01 - **CASSIO VALBERIO GOMES DE MATOS - 093470879-71 -** 14430796-8 - IPVA - RENAVAM / EXERC 01015066655/2024 - 2.894,86 - **CASSIUS VINICIUS MENDES RABELLO - 004083739-46 -** 14421413-7 - IPVA - RENAVAM / EXERC 00944851312/2023 - 189,49 - **CASTANHA FLOR DA MATA LTDA - 05885105/0001-99 -** 14424403-6 - IPVA - RENAVAM / EXERC 00198129750/2024 - 4.804,72 - **CASTELAR BORGES PEREIRA - 358546009-78 -** 14415484-3 - IPVA - RENAVAM / EXERC 01180398464/2024 - 3.452,23 - **CASTELARI INSTALACAO E MANUTENCAO DE MAQUINAS EIRELI - 31771822/0001-08 -** 14412791-9 - IPVA - RENAVAM / EXERC 01023988493/2024 - 3.946,72 - **CASTELLI AGRICULTURA LTDA - 34614070/0001-51 -** 14407397-5 - IPVA - RENAVAM / EXERC 01199253372/2024 - 6.199,72 - 14413281-5 - IPVA - RENAVAM / EXERC 00577106147/2024 - 3.852,62 - **CASTELO BRANCO TRANSPORTES E TERRAPLENAGEM LTDA ME - 82243544/0001-49 -** 14429117-4 - IPVA - RENAVAM / EXERC 01351854000/2024 - 3.053,04 - 14432013-1 - IPVA - RENAVAM / EXERC 00338026088/2024 - 2.799,14 - **CASTORINO RODRIGUES DA SILVA - 236658829-15 -** 14429007-0 - IPVA - RENAVAM / EXERC 01068869833/2024 - 3.063,98 - **CASTRO & FOGACA - SERVICOS ODONTOLOGICOS LTDA - 35050281/0001-71 -** 14406428-3 - IPVA - RENAVAM / EXERC 01165930215/2024 - 7.724,60 - **CASTRO ALVES BANDEIRA - 511071809-10 -** 14418717-2 - IPVA - RENAVAM / EXERC 01166289629/2024 - 2.542,83 - **CASTRO E PADILHA LTDA - 04813558/0001-47 -** 14437192-5 - IPVA - RENAVAM / EXERC 00331255898/2024 - 2.478,27 - **CASTURINA APARECIDA PIMENTEL BARBOSA - 746642989-00 -** 14438377-0 - IPVA - RENAVAM / EXERC 01236064930/2024 - 2.385,51 - **CATALINSK DE PAULA LOBATO - 09221146/0001-31 -** 14411811-1 - IPVA - RENAVAM / EXERC 00505020203/2024 - 4.169,36 - **CATARINA AGUIAR DOS SANTOS - 733757139-91 -** 14414969-6 - IPVA - RENAVAM / EXERC 00330638475/2024 - 3.534,02 - **CATARINA DE MELLO MULLER DE OLIVEIRA - 966456289-00 -** 14403019-2 - IPVA - RENAVAM / EXERC 00270156518/2023 - 169,48 - **CATARINA IARENCHUK - 673550649-91 -** 14405479-2 - IPVA - RENAVAM / EXERC 00983163367/2023 - 148,88 - **CATARINA KUBICHEN DE LIMA - 604885819-15 -** 14436886-0 - IPVA - RENAVAM / EXERC 01006910384/2024 - 2.488,00 - **CATHERINE DOMINGUES - VENDA DE VEICULOS - 35262632/0001-08 -** 14437973-0 - IPVA - RENAVAM / EXERC 01210052277/2024 - 2.419,44 - **CATIA ALVES FRANCISCO - 049432559-30 -** 14402698-5 - IPVA - RENAVAM / EXERC 00814168523/2023 - 170,95 - **CATIA APARECIDA AMARAL - 039087609-76 -** 14419370-9 - IPVA - RENAVAM / EXERC 01124123307/2024 - 2.314,38 - **CATIA APARECIDA FARIAS - 064059309-71 -** 14423283-6 - IPVA - RENAVAM / EXERC 00802897533/2023 - 162,27 - **CATIA CRISTINA AMARO VIEIRA - 008267469-85 -** 14435169-0 - IPVA - RENAVAM / EXERC 01082114747/2024 - 2.581,75 - **CATIA FRANCIELE MATIAS - 066610599-58 -** 14410172-3 - IPVA - RENAVAM / EXERC 01150423100/2024 - 4.713,82 - **CATIA MARIA DOMINGOS - 965017077-49 -** 14413521-0 - IPVA - RENAVAM / EXERC 00566347210/2024 - 3.808,39 - **CATIA SIMONE DA SILVA - 030092769-07 -** 14410780-2 - IPVA - RENAVAM / EXERC 01124516287/2024 - 4.484,56 - **CATIANE CRISTINE DA ROCHA - 079262619-20 -** 14407994-9 - IPVA - RENAVAM / EXERC 01004339256/2024 - 5.740,70 - **CATION ENGENHARIA LTDA - 79187993/0001-02 -** 14410788-8 - IPVA - RENAVAM / EXERC 00503350192/2024 - 4.483,41 - **CATIVA NATUREZA - COMERCIO DE COSMETICOS LTDA - ME - 10416671/0001-91 -** 14410315-7 - IPVA - RENAVAM / EXERC 01247609607/2024 - 4.648,83 - **CAUA MATHEUS BORTOLOZO GRECHINSKI - 101204339-82 -** 14434337-9 - IPVA - RENAVAM / EXERC 00151834288/2024 - 2.631,35 - **CAUAN RODRIGUES CAZELOTTO - 127850819-86 -** 14424898-8 - IPVA - RENAVAM / EXERC 01067116483/2024 - 4.340,38 - **CAUANA BUENO SILVA - 112459549-03 -** 14433308-0 - IPVA - RENAVAM / EXERC 01265581662/2024 - 2.700,66 - **CAUANNI ISIS DA SILVA COSTA - 107067899-62 -** 14441472-1 - IPVA - RENAVAM / EXERC 00536185255/2024 - 2.167,81 - **CAUHANA PINHEIRO FERNANDES - 058834369-27 -** 14406204-3 - IPVA - RENAVAM / EXERC 01377794471/2024 - 8.460,66 - **CAVALCANTI NEGOCIACOES E RECUPERACAO DE ATIVOS LTDA - 20626476/0001-40 -** 14409735-1 - IPVA - RENAVAM / EXERC 00406657874/2024 - 4.880,63 - **CAZADO COMERCIO DE PRODUTOS ELETRONICOS LTDA - 06064147/0001-21 -** 14413070-7 - IPVA - RENAVAM / EXERC 01394378375/2024 - 3.898,45 - **CAZON & CIA LTDA - 31283148/0001-04 -** 14443168-5 - IPVA - RENAVAM / EXERC 00151638586/2024 - 1.946,93 - **CAZZA DECOR COMERCIO DE ARTIGOS DECORATIVOS E MOVEIS EI - 06340181/0001-81 -** 14433357-8 - IPVA - RENAVAM / EXERC 00579485048/2024 - 2.695,34 - **CBJS - CONTRUCOES CIVIS LTDA - 08990378/0001-91 -** 14432351-3 - IPVA - RENAVAM / EXERC 00266280404/2024 - 2.764,59 - **CBL MOTOS LTDA - 36749793/0001-93 -** 14417237-0 - IPVA - RENAVAM / EXERC 01237761368/2024 - 2.994,00 - **CCT TRANSPORTES LTDA - 37332139/0001-42 -** 14426217-4 - IPVA - RENAVAM / EXERC 00491761279/2024 - 3.606,54 - **CDA-AGRICOLA - CENTRO DISTRIBUIDOR AGRO COMERCIAL LTDA - 00993569/0001-03 -** 14436206-3 - IPVA - RENAVAM / EXERC 00534750770/2024 - 2.523,75 - **CECILIA CORDEIRO CANSIAN - 059533039-80 -** 14414230-6 - IPVA - RENAVAM / EXERC 00532252578/2024 - 3.669,14 - **CECILIA AIMEE BORGES BRANDAO DIAS DE SOUZA - 055336939-39 -** 14407559-5 - IPVA - RENAVAM / EXERC 01300586181/2024 - 6.064,88 - **CECILIA ANA RUKAT - 829646709-78 -** 14433156-7 - IPVA - RENAVAM / EXERC 01114196565/2024 - 2.713,09 - **CECILIA ANATASIO - 780786529-68 -** 14429825-0 - IPVA - RENAVAM / EXERC 00538459786/2024 - 2.984,75 - **CECILIA APARECIDA DO NASCIMENTO - 850682849-04 -** 14439850-5 - IPVA - RENAVAM / EXERC 01125223933/2024 - 2.272,68 - **CECILIA BRECKENFELD VIANNA - 062197019-09 -** 14411692-5 - IPVA - RENAVAM / EXERC 01356073295/2024 - 4.204,34 - **CECILIA DE ALMEIDA - 536556999-72 -** 14436827-4 - IPVA - RENAVAM / EXERC 01140510794/2024 - 2.492,58 - **CECILIA DE MELLO - 066756759-31 -** 14422878-2 - IPVA - RENAVAM / EXERC 00814455085/2023 - 170,95 - **CECILIA DOMINGUES VIEIRA - 079044479-83 -** 14432180-4 - IPVA - RENAVAM / EXERC 00875270697/2024 - 2.781,98 - **CECILIA EDITH FARISANO - 011907779-59 -** 14435622-5 - IPVA - RENAVAM / EXERC 01136691542/2024 - 2.553,92 - **CECILIA FERNANDES - 979656009-78 -** 14439355-4 - IPVA - RENAVAM / EXERC 00306457806/2024 - 2.307,15 - **CECILIA GONCALVES FURLAN - 099566229-07 -** 14412262-3 - IPVA - RENAVAM / EXERC 01091168293/2024 - 4.067,99 - **CECILIA LEITHARDT - 283501209-59 -** 14439181-0 - IPVA - RENAVAM / EXERC 01051994125/2024 - 2.323,82 - **CECILIA MAKIOLKI LAURO - 280456889-04 -** 14431284-8 - IPVA - RENAVAM / EXERC 01226634858/2024 - 2.850,12 - **CECILIA MARQUES DA SILVA - 390340389-04 -** 14424692-6 - IPVA - RENAVAM / EXERC 01144587252/2024 - 4.502,22 - **CECILIA MASERA - 339096529-72 -** 14433107-9 - IPVA - RENAVAM / EXERC 01110500421/2024 - 2.720,63 - **CECILIA PEREIRA DE FARIA - 016651929-41 -** 14441647-3 - IPVA - RENAVAM / EXERC 01060737725/2024 - 2.139,69 - **CECILIA YUMI MIYAHARA HIRANO - 137238898-24 -** 14417423-2 - IPVA - RENAVAM / EXERC 01238389810/2024 - 2.955,95 - **CECILIO DE FREITAS - 357019609-78 -** 14426943-8 - IPVA - RENAVAM / EXERC 01250513577/2024 - 3.361,89 - **CEDENIR CAETANO DA SILVA - 004295939-02 -** 14438064-9 - IPVA - RENAVAM / EXERC 01022286681/2024 - 2.415,64 - **CEDRIC ALEXANDER VAN ERVEN SIGAUD - 921954661-20 -** 14414531-3 - IPVA - RENAVAM / EXERC 01231102486/2024 - 3.607,10 - **CEEPORT EIRELI - ME - 10731341/0001-90 -** 14428041-5 - IPVA - RENAVAM / EXERC 00332392864/2024 - 3.191,72 - **CEILA VICENTE PEREIRA - 006893059-31 -** 14422622-4 - IPVA - RENAVAM / EXERC 00846048493/2023 - 174,01 - **CELDA GLORIA NOBRE DE ASSIS TECACHUK - 757401849-91 -** 14443963-5 - IPVA - RENAVAM / EXERC 01056463284/2024 - 1.825,79 - **CELESTE ANTONIO SALBEGO - 034436399-68 -** 14424570-9 - IPVA - RENAVAM / EXERC 00960822178/2024 - 4.630,52

Diário Oficial Certificado Digitalmente
O Departamento de Imprensa Oficial do Estado do Paraná, de garantia de autenticidade deste documento, desde que visualizado através do site http://www.imprensaoficial.pr.gov.br

- **CELESTE DOS SANTOS - 029856309-67 -** 14441516-7 - IPVA - RENAVAM / EXERC 01080128490/2024 - 2.158,29 - **CELESTE PAULINE DEMETERCO REGGIANI PRIZIBELA - 017978609-17 -** 14427341-9 - IPVA - RENAVAM / EXERC 01080128546/2024 - 3.307,44 - **CELESTINO NEVES FILHO - 365713859-53 -** 14409977-0 - IPVA - RENAVAM / EXERC 01105867495/2024 - 4.784,47 - **CELEUSIA SOARES SANTOS - 039392309-60 -** 14422690-9 - IPVA - RENAVAM / EXERC 00829068503/2023 - 174,01 - **CELI DA LUZ IRALA - 033685419-60 -** 14442235-0 - IPVA - RENAVAM / EXERC 01007548638/2024 - 2.061,61 - **CELIA APARECIDA DA SILVA - 048145669-48 -** 14420687-8 - IPVA - RENAVAM / EXERC 01080075302/2024 - 1.597,87 - **CELIA APARECIDA BUENO BARBOSA - 034518569-21 -** 14436490-2 - IPVA - RENAVAM / EXERC 01226744025/2024 - 2.509,77 - **CELIA APARECIDA GONCALVES - 667526639-04 -** 14432401-3 - IPVA - RENAVAM / EXERC 01009220800/2024 - 2.761,59 - **CELIA APARECIDA ZORZELLA - 539031379-87 -** 14436881-9 - IPVA - RENAVAM / EXERC 00685824802/2024 - 2.488,00 - **CELIA CASTILHO ARISTIDES - 212661948-60 -** 14406061-0 - IPVA - RENAVAM / EXERC 01214375933/2024 - 9.220,17 - **CELIA DE FATIMA DOROS - 049222269-07 -** 14398786-8 - IPVA - RENAVAM / EXERC 00879016000/2023 - 183,45 - **CELIA DE FATIMA FERNANDES - 034641039-86 -** 14421366-1 - IPVA - RENAVAM / EXERC 00846671239/2023 - 198,37 - **CELIA DE RAMOS DAUM - 021433189-01 -** 14403810-0 - IPVA - RENAVAM / EXERC 00799160164/2023 - 162,27 - **CELIA DE SOUZA - 020095909-37 -** 14415504-1 - IPVA - RENAVAM / EXERC 00488162548/2024 - 3.446,17 - **CELIA DO ROCIO NUNES APOLINARIO - 967039389-20 -** 14422668-2 - IPVA - RENAVAM / EXERC 00832541206/2023 - 174,01 - **CELIA DOS SANTOS DAS CHAGAS SOUSA - 808849469-91 -** 14412053-1 - IPVA - RENAVAM / EXERC 01257703053/2024 - 4.125,91 - **CELIA DOS SANTOS DE FRANCA - 883285039-72 -** 14442943-5 - IPVA - RENAVAM / EXERC 00454554052/2024 - 1.984,72 - **CELIA DOS SANTOS LOPES - 031935409-19 -** 14419237-0 - IPVA - RENAVAM / EXERC 00477920853/2024 - 2.364,28 - **CELIA GESICA BELOTTO TAVORA - 741666201-00 -** 14411311-0 - IPVA - RENAVAM / EXERC 00958686416/2024 - 4.315,22 - **CELIA GONCALVES - 079983399-18 -** 14403139-3 - IPVA - RENAVAM / EXERC 00320196690/2023 - 169,48 - **CELIA LEMES PEREIRA - 057981976-03 -** 14416205-6 - IPVA - RENAVAM / EXERC 01138616602/2024 - 3.287,93 - **CELIA LEMOS DOS SANTOS - 039840839-47 -** 14398957-7 - IPVA - RENAVAM / EXERC 00867868961/2023 - 183,45 - **CELIA LEMOS FAUSTO - 874074699-20 -** 14411401-9 - IPVA - RENAVAM / EXERC 01004883827/2024 - 4.297,51 - **CELIA LOPES DA CRUZ CORREIA - 026464869-28 -** 14412920-2 - IPVA - RENAVAM / EXERC 01150477404/2024 - 3.926,23 - **CELIA MARA APARECIDA GOMES DE OLIVEIRA DIAS - 676106339-68 -** 14429222-7 - IPVA - RENAVAM / EXERC 01023272498/2024 - 3.041,29 - **CELIA MARIA ALVES FUKUNAGA - 032606179-73 -** 14416053-3 - IPVA - RENAVAM / EXERC 01169021872/2024 - 3.331,56 - **CELIA MARIA BONONI MERCURIO - 020262749-75 -** 14429143-3 - IPVA - RENAVAM / EXERC 00331101467/2024 - 3.051,00 - **CELIA MARIA CARDOSO DOS SANTOS DE OLIVEIRA - 716668939-00 -** 14431505-7 - IPVA - RENAVAM / EXERC 01095676480/2024 - 2.836,34 - **CELIA MARIA DA SILVA - 104663008-32 -** 14440595-1 - IPVA - RENAVAM / EXERC 00580046192/2024 - 2.225,31 - **CELIA MARIA DA SILVA - 005258759-21 -** 14400459-0 - IPVA - RENAVAM / EXERC 00844387495/2023 - 178,50 - **CELIA MENEZES MIRANDA - 574520759-00 -** 14412194-5 - IPVA - RENAVAM / EXERC 01011596455/2024 - 4.087,58 - **CELIA MESA DE SOUZA - 030093229-41 -** 14401224-0 - IPVA - RENAVAM / EXERC 00834822989/2023 - 174,01 - **CELIA MIRANDA - 788250169-72 -** 14424447-8 - IPVA - RENAVAM / EXERC 00192210262/2024 - 4.738,89 - **CELIA PEREIRA DA SILVA SILVESTRE - 034833009-02 -** 14401335-2 - IPVA - RENAVAM / EXERC 00836368959/2023 - 174,01 - **CELIA PIRES MOREIRA - 319764929-04 -** 14427809-7 - IPVA - RENAVAM / EXERC 01064223300/2024 - 3.228,62 - **CELIA PRETO SILVA - 786825099-20 -** 14432315-7 - IPVA - RENAVAM / EXERC 00584460821/2024 - 2.766,86 - **CELIA REGINA DE OLIVEIRA - 699628209-87 -** 14421159-6 - IPVA - RENAVAM / EXERC 00881794139/2023 - 206,07 - **CELIA REGINA DE OLIVEIRA - 323523529-91 -** 14424055-3 - IPVA - RENAVAM / EXERC 01227873058/2024 - 5.543,27 - **CELIA REGINA DE OLIVEIRA PAULINO - 032385909-79 -** 14418289-8 - IPVA - RENAVAM / EXERC 00199246939/2024 - 2.670,15 - **CELIA REGINA DE SOUZA SANTANA - 439753132-34 -** 14412048-5 - IPVA - RENAVAM / EXERC 01268254603/2024 - 4.125,91 - **CELIA REGINA JONAS - 607511009-78 -** 14437795-8 - IPVA - RENAVAM / EXERC 01160035773/2024 - 2.429,30 - **CELIA REGINA MICHELETTI - 031137579-08 -** 14441439-0 - IPVA - RENAVAM / EXERC 01114035782/2024 - 2.168,62 - **CELIA REGINA NUNES CARDOSO SILVA - 925099759-00 -** 14426049-0 - IPVA - RENAVAM / EXERC 01173851981/2024 - 3.675,67 - **CELIA REGINA REGACONI E SILVA - 818935159-15 -** 14398648-9 - IPVA - RENAVAM / EXERC 00897410378/2023 - 185,79 - **CELIA REGINA RIBEIRO PERBICHE - 084255309-62 -** 14427702-3 - IPVA - RENAVAM / EXERC 01085361150/2024 - 3.245,77 - **CELIA REGINA RODRIGUES VICENTE - 019418499-46 -** 14431759-9 - IPVA - RENAVAM / EXERC 01148340081/2024 - 2.818,32 - **CELIA REGINA TAVARES DE LIMA - 041765729-30 -** 14421901-5 - IPVA - RENAVAM / EXERC 00860073564/2023 - 183,45 - **CELIA TERESINHA DE MELLO - 020596539-32 -** 14404631-5 - IPVA - RENAVAM / EXERC 00935334645/2023 - 161,63 - **CELIA TERESINHA SILVA NASCIMENTO - 755373709-72 -** 14412560-6 - IPVA - RENAVAM / EXERC 01250868677/2024 - 4.005,43 - **CELIA TEREZINHA DE LARA - 567117009-53 -** 14424998-4 - IPVA - RENAVAM / EXERC 00598167617/2024 - 4.261,69 - **CELIANE ALVES - 055915359-76 -** 14429988-4 - IPVA - RENAVAM / EXERC 01370556133/2024 - 2.968,88 - **CELIANE APARECIDA NUNES - 064150309-14 -** 14397433-2 - IPVA - RENAVAM / EXERC 00910801754/2023 - 206,07 - **CELIANE TRAMA CASTELLANO - 065799528-22 -** 14423743-9 - IPVA - RENAVAM / EXERC 01302980260/2024 - 9.642,86 - **CELIGI GARALUZ DOS SANTOS - 072447819-11 -** 14406422-4 - IPVA - RENAVAM / EXERC 01361105736/2024 - 7.733,38 - **CELINA JEANNE WAGNER SILVESTRI - 647799639-15 -** 14434663-7 - IPVA - RENAVAM / EXERC 01066800437/2024 - 2.612,72 - **CELINA MARIA SILVA - 826684009-10 -** 14442528-6 - IPVA - RENAVAM / EXERC 00394191692/2024 - 2.032,53 - **CELINA RAMOS PEREIRA DA SILVA - 202744321-53 -** 14428215-9 - IPVA - RENAVAM / EXERC 01157834083/2024 - 3.164,95 - **CELINA STELA BONATTO - 766375149-34 -** 14443287-8 - IPVA - RENAVAM / EXERC 01040814350/2024 - 1.933,78 - **CELINDA LOPES - 428695019-00 -** 14404036-8 - IPVA - RENAVAM / EXERC 00819788503/2023 - 162,27 - **CELINO BARRADAS SEBASTIAO - 036309829-13 -** 14407654-0 - IPVA - RENAVAM / EXERC 01116509048/2024 - 5.991,19 - **CELINTON EDUARDO DE LARA - 122390759-70 -** 14437995-0 - IPVA - RENAVAM / EXERC 00202036979/2024 - 2.418,14 - **CELIO ADRIANO STABAK DOS SANTOS - 081787079-26 -** 14398259-9 - IPVA - RENAVAM / EXERC 00874867479/2023 - 189,26 - **CELIO ALVES CARDOSO - 028391599-45 -** 14423410-3 - IPVA - RENAVAM / EXERC 01152504239/2023 - 156,83 - **CELIO ALVES FERREIRA - 784402629-49 -** 14422056-0 - IPVA - RENAVAM / EXERC 00828859639/2023 - 178,50 - **CELIO ALVES RODRIGUES - 634426989-87 -** 14417726-6 - IPVA - RENAVAM / EXERC 01222027833/2024 - 2.863,43 - **CELIO ANTONIO CANDIDO - 795366979-04 -** 14428768-1 - IPVA - RENAVAM / EXERC 00998778699/2024 - 3.102,69 - **CELIO APARECIDO DUTRA - 679753139-04 -** 14444170-2 - IPVA - RENAVAM / EXERC 00895299623/2024 - 1.786,07 - **CELIO BARBOSA DA SILVA - 017560049-00 -** 14417464-0 - IPVA - RENAVAM / EXERC 01172554061/2024 - 2.951,79 - **CELIO BORTOLOZO COMPAGNONI - 019416840-92 -** 14407172-7 - IPVA - RENAVAM / EXERC 01253282142/2024 - 6.430,56 - **CELIO CAVAGNI & CIA LTDA - 08336715/0001-21 -** 14423922-9 - IPVA - RENAVAM / EXERC 01115669378/2024 - 6.256,46 - **CELIO CHICONATTO LTDA - 04123463/0001-00 -** 14440517-0 - IPVA - RENAVAM / EXERC 01020215175/2024 - 2.230,53 - **CELIO DA SILVA RODRIGUES - 006767039-33 -** 14404875-0 - IPVA - RENAVAM / EXERC 00134684788/2023 - 155,95 - **CELIO DALPIAZ - 829252839-34 -** 14432779-9 - IPVA - RENAVAM / EXERC 00920261477/2024 - 2.739,22 - **CELIO DE LIMA - 847495809-10 -** 14423454-5 - IPVA - RENAVAM / EXERC 00989368394/2023 - 155,95 - **CELIO DE OLIVEIRA SANTANA - 036796889-46 -** 14435679-9 - IPVA - RENAVAM / EXERC 00125268289/2024 - 2.549,99 - **CELIO FERNANDES MARTINS - 478528109-00 -** 14438523-3 - IPVA - RENAVAM / EXERC 00913056766/2024 - 2.371,26 - **CELIO FERREIRA DA SILVA - 051784759-09 -** 14418188-3 - IPVA - RENAVAM / EXERC 01136321680/2024 - 2.712,50 - **CELIO GILSON NETZEL - 595068229-72 -** 14436904-1 - IPVA - RENAVAM / EXERC 00350892091/2024 - 2.486,37 - **CELIO GOMES PROENCA - 052352899-00 -** 14429159-0 - IPVA - RENAVAM / EXERC 01166351910/2024 - 3.048,27 - **CELIO GUEDES - 886177699-04 -** 14414486-4 - IPVA - RENAVAM / EXERC 01134697896/2024 - 3.617,36 - **CELIO MARCOS SOUZA MATIAS - 090548739-73 -** 14417271-0 - IPVA - RENAVAM / EXERC 01051123426/2024 - 2.988,30 - **CELIO MARTINS PEREIRA - 014383209-30 -** 14402609-8 - IPVA - RENAVAM / EXERC 00803610106/2023 - 170,95 - **CELIO PATRICIO DE BARROS - 029129869-90 -** 14444671-2 - IPVA - RENAVAM / EXERC 00984004963/2024 - 1.708,73 - **CELIO PEREIRA DE CARVALHO - 039795519-70 -** 14410099-9 - IPVA - RENAVAM / EXERC 01175717573/2024 - 4.734,42 - **CELIO PIRES FERREIRA - 004587939-73 -** 14418768-7 - IPVA - RENAVAM / EXERC 00825371414/2024 - 2.530,72 - **CELIO RENE GONCALVES - 359178149-53 -** 14431794-7 - IPVA - RENAVAM / EXERC 00316311960/2024 - 2.816,28 - **CELIO ROBERTO COSTA DE SOUZA - 948376359-20 -** 14400111-7 - IPVA - RENAVAM / EXERC 00837034426/2023 - 178,50 - **CELIO ROBERTO FONTES CESAR - 029022069-68 -** 14427305-2 - IPVA - RENAVAM / EXERC 01203469494/2024 - 3.312,11 - **CELIO ROBERTO LEITE ALENCAR - 017160929-81 -** 14423257-7 - IPVA - RENAVAM / EXERC 00805072101/2023 - 162,27 - **CELIO ROBERTO VICENTE - 036035519-66 -** 14411023-4 - IPVA - RENAVAM / EXERC 01156314396/2024 - 4.397,83 - **CELIO ROBERTO ZANCHINSKI DE MATTOS 07284352922 - 43565511/0001-63 -** 14441536-1 - IPVA - RENAVAM / EXERC 01050267351/2024 - 2.155,61 - **CELIO ROCHA MOTINHO - 565275199-15 -** 14404816-4 - IPVA - RENAVAM / EXERC 01055421367/2023 - 156,83 - **CELIO RODRIGUES - 002394278-90 -** 14428058-0 - IPVA - RENAVAM / EXERC 01145359113/2024 - 3.187,81 - **CELIO RODRIGUES DA SILVA - 745129609-10 -** 14444862-6 - IPVA - RENAVAM / EXERC 00980504465/2024 - 1.659,13 - **CELIRIA PADILHA DE FREITAS - 071037329-57 -** 14403092-3 - IPVA - RENAVAM / EXERC 00475333993/2023 - 169,48 - **CELISE DA SILVA BELTRAO - 082267049-60 -** 14405918-2 - IPVA - RENAVAM / EXERC 01230724602/2024 - 10.128,23 - **CELITON ROCHA JUNIOR - 006100069-83 -** 14438098-3 - IPVA - RENAVAM / EXERC 01279773020/2024 - 2.409,74 - **CELIZE DIAS SILVA - 451074298-31 -** 14441870-0 - IPVA - RENAVAM / EXERC 01145840792/2024 - 2.115,14 - **CELL LTDA - ME - 05053340/0001-02 -** 14426844-0 - IPVA - RENAVAM / EXERC 00596421150/2024 - 3.374,57 - **CELLY RODRIGUES PELUFFO - 343008158-01 -** 14413381-1 - IPVA - RENAVAM / EXERC 01011613244/2024 - 3.836,04 - **CELMA INACIO GONCALVES DA SILVA - 014365349-09 -** 14436419-8 - IPVA - RENAVAM / EXERC 00540930580/2024 - 2.512,05 - **CELOCEANO DE ARAUJO GOMES - 959033729-53 -** 14399576-3 - IPVA - RENAVAM / EXERC 00832788708/2023 - 178,50 - **CELOIR AUGUSTO PINTO DOMINGUES NEPOMOCENO LEAL - 053910779-40 -** 14417732-0 - IPVA - RENAVAM / EXERC 01051229089/2024 - 2.862,04 - **CELONI MARIA DALLA ROSA - 037838309-40 -** 14419413-6 - IPVA - RENAVAM / EXERC 01158967346/2024 - 2.298,73 - **CELONI PERONE RAMOS - 028699909-95 -** 14423970-9 - IPVA - RENAVAM / EXERC 01174580949/2024 - 5.926,15 - **CELSO ANTONIO FERREIRA - 027701339-93 -** 14405397-4 - IPVA - RENAVAM / EXERC 01155019420/2023 - 151,27 - **CELSO ANTONIO RODRIGUES - 374782229-00 -** 14399816-9 - IPVA - RENAVAM / EXERC 00838977723/2023 - 178,50 - **CELSO ANTUNES DE OLIVEIRA - 674959829-34 -** 14440965-5 - IPVA - RENAVAM / EXERC 00284337455/2024 - 2.193,73 - **CELSO APARECIDO BATISTA - 000541239-09 -** 14417461-5 - IPVA - RENAVAM / EXERC 01153167970/2024 - 2.951,79 - **CELSO APARECIDO SIMOES - 604928729-53 -** 14400582-1 - IPVA - RENAVAM / EXERC 00844874973/2023 - 178,50 - **CELSO ARAUJO CARNEIRO - 099527668-40 -** 14433771-9 - IPVA - RENAVAM / EXERC 00330672932/2024 - 2.664,27 - **CELSO ARCILIO SAUIM - 424273719-04 -** 14435480-0 - IPVA - RENAVAM / EXERC 01133476896/2024 - 2.564,97 - **CELSO AUGUSTO QUINZANI MILAN - 250097168-60 -** 14407847-0 - IPVA - RENAVAM / EXERC 01183110895/2024 - 5.864,14 - **CELSO BATISTA JOVINO - 496078809-78 -** 14437047-3 - IPVA - RENAVAM / EXERC 00970286511/2024 - 2.482,73 - **CELSO BELLO - 991330599-34 -** 14431149-3 - IPVA - RENAVAM / EXERC 01042765429/2024 - 2.862,04 - **CELSO BENEDITO DA SILVA - 945529249-15 -** 14418432-7

- IPVA - RENAVAM / EXERC 00467499039/2024 - 2.633,30 - **CELSO BRUSSI DE CARVALHO - 510419369-15 -** 14397330-1 - IPVA - RENAVAM / EXERC 01012958008/2023 - 209,99 - **CELSO BURQUE - 223183729-34 -** 14432929-5 - IPVA - RENAVAM / EXERC 00596118546/2024 - 2.732,37 - **CELSO CAMARGO JANUARIO - 793435709-53 -** 14410857-4 - IPVA - RENAVAM / EXERC 00479366624/2024 - 4.461,92 - 14419314-8 - IPVA - RENAVAM / EXERC 00597215430/2024 - 2.342,98 - **CELSO CAMPANER - 480303259-91 -** 14425982-3 - IPVA - RENAVAM / EXERC 01082528053/2024 - 3.706,68 - **CELSO CARDOSO LEAL - 677755949-34 -** 14399314-0 - IPVA - RENAVAM / EXERC 00903939398/2023 - 179,00 - **CELSO CARLOS DE SIQUEIRA - 364748439-34 -** 14420715-7 - IPVA - RENAVAM / EXERC 00524851433/2024 - 1.558,20 - **CELSO CORDEIRO FERREIRA - 006524299-80 -** 14444995-9 - IPVA - RENAVAM / EXERC 00362999740/2024 - 1.616,73 - **CELSO CURTY DE CARVALHO - 023352798-23 -** 14407263-4 - IPVA - RENAVAM / EXERC 01266827878/2024 - 6.337,27 - **CELSO DANIEL NOGUEIRA - 026385329-24 -** 14445401-4 - IPVA - RENAVAM / EXERC 00583610315/2024 - 1.496,84 - **CELSO DE OLIVEIRA - 863527769-49 -** 14398728-0 - IPVA - RENAVAM / EXERC 00556590872/2023 - 185,38 - **CELSO DE OLIVEIRA ALUPP - 880774629-87 -** 14420197-3 - IPVA - RENAVAM / EXERC 00846521288/2024 - 2.000,76 - **CELSO DO ROCIO FRANCO JUNIOR - 051512819-84 -** 14442335-6 - IPVA - RENAVAM / EXERC 01102700735/2024 - 2.054,71 - **CELSO DOS SANTOS - 434075529-04 -** 14401164-3 - IPVA - RENAVAM / EXERC 00840915667/2023 - 174,01 - **CELSO DOS SANTOS LUIZ - 521531349-00 -** 14437173-9 - IPVA - RENAVAM / EXERC 00922433127/2024 - 2.479,12 - **CELSO DUARTE CORREIA - 857920809-25 -** 14407890-0 - IPVA - RENAVAM / EXERC 00984078266/2024 - 5.815,32 - **CELSO FAUSTINO DA SILVA - 052902659-70 -** 14417208-6 - IPVA - RENAVAM / EXERC 01008012189/2024 - 3.003,14 - **CELSO FELISBERTO - 402918559-20 -** 14411519-8 - IPVA - RENAVAM / EXERC 01002788118/2024 - 4.257,94 - **CELSO FERNANDES - 032386079-60 -** 14410445-5 - IPVA - RENAVAM / EXERC 01068233750/2024 - 4.607,36 - **CELSO FERNANDES - 582382719-91 -** 14418427-0 - IPVA - RENAVAM / EXERC 00281535353/2024 - 2.636,72 - **CELSO FERNANDO PRESTES DE OLIVEIRA - 052987229-38 -** 14431469-7 - IPVA - RENAVAM / EXERC 00998936766/2024 - 2.837,50 - **CELSO FERREIRA - 025964139-14 -** 14403992-0 - IPVA - RENAVAM / EXERC 00815513585/2023 - 162,27 - **CELSO FERREIRA DA SILVA - 051987539-71 -** 14405025-8 - IPVA - RENAVAM / EXERC 00134697227/2023 - 155,95 - **CELSO FERREIRA DE MELO - 042436359-35 -** 14405070-3 - IPVA - RENAVAM / EXERC 00983953007/2023 - 155,95 - **CELSO FERREIRA DE SANTANA - 990598199-34 -** 14415209-3 - IPVA - RENAVAM / EXERC 01402265074/2024 - 3.501,49 - **CELSO FLORO DE OLIVEIRA - 199084968-75 -** 14413869-4 - IPVA - RENAVAM / EXERC 00525451650/2024 - 3.736,51 - **CELSO FRUGOLI LIMA - 026748739-81 -** 14399532-1 - IPVA - RENAVAM / EXERC 00832828459/2023 - 178,50 - **CELSO GARCIA - 778513409-00 -** 14431272-4 - IPVA - RENAVAM / EXERC 01219296330/2024 - 2.850,63 - **CELSO GOMES CORREA NETO CERNKOVIC - 088235599-60 -** 14406506-9 - IPVA - RENAVAM / EXERC 01374727382/2024 - 7.550,59 - **CELSO GONCALVES BAZAGLIA - 281984988-18 -** 14406968-4 - IPVA - RENAVAM / EXERC 01266236543/2024 - 6.664,21 - **CELSO GONCALVES DE OLIVEIRA - 052829249-86 -** 14408167-6 - IPVA - RENAVAM / EXERC 01108345619/2024 - 5.617,92 - **CELSO GUILHERME STRAESSER - 490894800-30 -** 14417853-0 - IPVA - RENAVAM / EXERC 00910405654/2024 - 2.824,32 - **CELSO GUSTAVO CHEQUIN - 028699999-41 -** 14413531-8 - IPVA - RENAVAM / EXERC 01110792309/2024 - 3.806,09 - **CELSO HENRIQUE GRONDZIAK - 079907359-89 -** 14412916-4 - IPVA - RENAVAM / EXERC 00543869326/2024 - 3.926,56 - **CELSO HERTES CONSTANTINO - 16705351/0001-38 -** 14406854-8 - IPVA - RENAVAM / EXERC 01288253327/2024 - 6.790,14 - **CELSO IVAM CONEGERO - 603593749-72 -** 14407870-5 - IPVA - RENAVAM / EXERC 01304618932/2024 - 5.826,24 - **CELSO JEDERSON MEDEIROS - 062103039-27 -** 14396928-2 - IPVA - RENAVAM / EXERC 00944561675/2023 - 219,36 - **CELSO JOAO PIRES DOS SANTOS - 783662169-34 -** 14443507-9 - IPVA - RENAVAM / EXERC 00572862881/2024 - 1.904,66 - **CELSO JOAO SCHLOEGEL JUNIOR - 854445109-87 -** 14411876-6 - IPVA - RENAVAM / EXERC 01279605046/2024 - 4.160,53 - **CELSO JOSE DA CRUZ - 633418329-04 -** 14438682-5 - IPVA - RENAVAM / EXERC 00877046859/2024 - 2.361,70 - **CELSO KINAL - 062099139-97 -** 14396395-0 - IPVA - RENAVAM / EXERC 00897194829/2023 - 237,02 - **CELSO KOCKEMBORGER - 488759530-15 -** 14395904-0 - IPVA - RENAVAM / EXERC 00883661926/2023 - 302,41 - **CELSO LEME - 412299329-68 -** 14430560-4 - IPVA - RENAVAM / EXERC 01269731189/2024 - 2.912,93 - **CELSO LISBOA DOS SANTOS - 584416119-04 -** 14443212-6 - IPVA - RENAVAM / EXERC 01224201253/2024 - 1.941,82 - **CELSO LUDGERIO RODRIGUES - 419151869-00 -** 14444856-1 - IPVA - RENAVAM / EXERC 00825602670/2024 - 1.659,49 - **CELSO LUIS MACHADO - 646230339-53 -** 14427997-2 - IPVA - RENAVAM / EXERC 00518146421/2024 - 3.199,65 - **CELSO LUIS MARTINS - 034752009-02 -** 14430243-5 - IPVA - RENAVAM / EXERC 00997810840/2024 - 2.949,42 - **CELSO LUIZ GONCALVES - 779423109-49 -** 14435909-7 - IPVA - RENAVAM / EXERC 00343841746/2024 - 2.539,60 - **CELSO LUIZ LOPES & CIA LTDA-ME - 15535026/0001-01 -** 14415368-5 - IPVA - RENAVAM / EXERC 00490162460/2024 - 3.473,52 - **CELSO LUIZ OLESCOVE - 491514529-87 -** 14430045-9 - IPVA - RENAVAM / EXERC 01244448076/2024 - 2.960,98 - **CELSO LUIZ SCHLICHTA - 275121779-68 -** 14411075-7 - IPVA - RENAVAM / EXERC 01401127476/2024 - 4.384,29 - **CELSO LUIZ SILVEIRA - 455919209-00 -** 14421301-7 - IPVA - RENAVAM / EXERC 00347828639/2023 - 200,80 - **CELSO LUZ FLOR - 023953709-24 -** 14416105-0 - IPVA - RENAVAM / EXERC 01275422729/2024 - 3.318,72 - **CELSO MENDES - 739068409-72 -** 14403107-5 - IPVA - RENAVAM / EXERC 00253461642/2023 - 169,48 - **CELSO MEWS - 050096459-98 -** 14420222-8 - IPVA - RENAVAM / EXERC 00508269423/2024 - 1.986,76 - **CELSO MIGUEL AMARAL BUENO - 004209449-66 -** 14409616-9 - IPVA - RENAVAM / EXERC 00593772598/2024 - 4.929,26 - **CELSO MOACYR TERCIOTTI - 328242549-04 -** 14440945-0 - IPVA - RENAVAM / EXERC 01256377829/2024 - 2.196,63 - **CELSO MONDECK - 361464838-93 -** 14445128-7 - IPVA - RENAVAM / EXERC 01015983054/2024 - 1.583,45 - **CELSO NASCIMENTO DE ABREU - 092433089-98 -** 14421490-0 - IPVA - RENAVAM / EXERC 00851872271/2023 - 189,26 - **CELSO NICACIO DA SILVA - 962692606-63 -** 14438131-9 - IPVA - RENAVAM / EXERC 01098558976/2024 - 2.407,38 - **CELSO NORIO MOCHIZUKE - 161390389-87 -** 14444196-6 - IPVA - RENAVAM / EXERC 01178235332/2024 - 1.782,61 - **CELSO NUNES COSTA - 414449229-04 -** 14397311-5 - IPVA - RENAVAM / EXERC 01095528782/2023 - 210,46 - **CELSO NUNES FERREIRA - 622147309-82 -** 14417877-7 - IPVA - RENAVAM / EXERC 01146590927/2024 - 2.818,32 - **CELSO PEDRAO JUNIOR - 052461009-60 -** 14425394-9 - IPVA - RENAVAM / EXERC 01211780314/2024 - 4.016,57 - **CELSO RAVANEDA - 550269829-72 -** 14419512-4 - IPVA - RENAVAM / EXERC 00473813483/2024 - 2.267,20 - **CELSO RIBEIRO TERRA - 520419139-91 -** 14441610-4 - IPVA - RENAVAM / EXERC 01051785984/2024 - 2.145,30 - **CELSO RICARDO BELODI TRANSPORTE LTDA - 37342788/0001-24 -** 14409634-7 - IPVA - RENAVAM / EXERC 01268751682/2024 - 4.920,50 - **CELSO RICARDO DA SILVA TELES - 316930028-84 -** 14416201-3 - IPVA - RENAVAM / EXERC 01225590652/2024 - 3.288,20 - **CELSO RODRIGUES DA ROSA - 13659977/0001-67 -** 14414701-4 - IPVA - RENAVAM / EXERC 01008795230/2024 - 3.582,51 - 14435353-6 - IPVA - RENAVAM / EXERC 00993014313/2024 - 2.571,53 - **CELSO ROMARIO MAUL - 833088657-34 -** 14424703-5 - IPVA - RENAVAM / EXERC 01297800769/2024 - 4.486,37 - **CELSO SALES SOBRINHO COBRANCAS ESPECIALIZADAS - 13062406/0001-40 -** 14409433-6 - IPVA - RENAVAM / EXERC 01043558494/2024 - 5.036,47 - **CELSO SERCONEI - 699039649-00 -** 14440038-0 - IPVA - RENAVAM / EXERC 00512824851/2024 - 2.267,20 - **CELSO SIKORA - 402933199-87 -** 14413969-0 - IPVA - RENAVAM / EXERC 01252401903/2024 - 3.718,76 - **CELSO SILVERIO DA SILVA - 874382409-91 -** 14402517-2 - IPVA - RENAVAM / EXERC 00799774359/2023 - 170,95 - **CELSO SOUZA PEREIRA - 289211918-95 -** 14396054-4 - IPVA - RENAVAM / EXERC 00847739120/2023 - 267,50 - **CELSO TAKAKI - 003442579-91 -** 14407610-9 - IPVA - RENAVAM / EXERC 01222545001/2024 - 6.030,99 - **CELSO THEODORO DA SILVA - 108445709-15 -** 14426042-2 - IPVA - RENAVAM / EXERC 01153062167/2024 - 3.677,24 - **CELSO TRINDADE SOUZA - 080441319-30 -** 14422385-3 - IPVA - RENAVAM / EXERC 00831919884/2023 - 178,50 - **CELSO VACHESKI DOS SANTOS - 034260679-43 -** 14439693-6 - IPVA - RENAVAM / EXERC 00972754105/2024 - 2.283,05 - **CELSO WOCHNER - 020681119-50 -** 14442206-6 - IPVA - RENAVAM / EXERC 00362182736/2024 - 2.064,94 - **CELSO ZAGO DE LIMA - 818816730-49 -** 14431655-0 - IPVA - RENAVAM / EXERC 00911864709/2024 - 2.824,32 - **CELSON EDUARDO PEREIRA - 037413798-67 -** 14444548-1 - IPVA - RENAVAM / EXERC 00859209440/2024 - 1.725,37 - **CELSON FERREIRA DE AQUINO - 045273958-66 -** 14420892-7 - IPVA - RENAVAM / EXERC 00889741018/2023 - 231,39 - **CELSON TAVARES DOS SANTOS - 658999629-68 -** 14421567-2 - IPVA - RENAVAM / EXERC 00867601701/2023 - 189,26 - **CELY MANTOVANI DA CONCEICAO - 766659339-20 -** 14398255-6 - IPVA - RENAVAM / EXERC 00868468517/2023 - 189,26 - **CELZA APARECIDA DE FREITAS - 473183419-87 -** 14419174-9 - IPVA - RENAVAM / EXERC 01002158785/2024 - 2.385,59 - **CEMED CENTRO MEDICO DIAGNOSTICO S/S LTDA - 02806622/0001-37 -** 14428492-5 - IPVA - RENAVAM / EXERC 00596039719/2024 - 3.128,15 - **CEMITERIO PARQUE DE MARINGA LTDA - 78952330/0001-74 -** 14426229-8 - IPVA - RENAVAM / EXERC 01408824024/2024 - 3.604,56 - **CENIRA LOWE - 056226779-47 -** 14398225-4 - IPVA - RENAVAM / EXERC 00860932850/2023 - 189,26 - **CENTER ELETRO COMERCIO DE SOM E ACESSORIOS EIRELI - 20104433/0001-02 -** 14442003-9 - IPVA - RENAVAM / EXERC 01132534698/2024 - 2.090,04 - **CENTRAL DE IMOVEIS S.C.P LTDA - 00622122/0001-10 -** 14437523-8 - IPVA - RENAVAM / EXERC 00953379914/2024 - 2.464,24 - **CENTRAL LONDRINA MAQUINAS LTDA - 28199290/0001-63 -** 14417185-3 - IPVA - RENAVAM / EXERC 01091500581/2024 - 3.007,52 - **CENTRALGAS - COMERCIO DE GAS E BEBIDAS LTDA - 01767903/0001-65 -** 14411509-0 - IPVA - RENAVAM / EXERC 01367868731/2024 - 4.259,76 - **CENTRO AUTOMOTIVO CAMARGO LTDA - 49201287/0001-07 -** 14430724-0 - IPVA - RENAVAM / EXERC 00272404896/2024 - 2.897,15 - **CENTRO DE FORMACAO DE CONDUTORES ALMEIDA LTDA - 13667552/0001-08 -** 14441059-9 - IPVA - RENAVAM / EXERC 01224444148/2024 - 2.187,68 - **CENTRO DE FORMACAO DE CONDUTORES ALTERNATIVA NEW LIFE L - 02134222/0001-22 -** 14405641-8 - IPVA - RENAVAM / EXERC 00493796134/2023 - 147,61 - **CENTRO DE FORMACAO DE CONDUTORES CERRO AZUL LTDA - 09415182/0001-36 -** 14426658-7 - IPVA - RENAVAM / EXERC 01267092936/2024 - 3.406,18 - **CENTRO DE FORMACAO DE CONDUTORES GARCIA LTDA - 00707473/0001-23 -** 14438774-0 - IPVA - RENAVAM / EXERC 01144319770/2024 - 2.353,55 - **CENTRO DE FORMACAO DE CONDUTORES ORTINA LTDA - 08820127/0001-69 -** 14418832-2 - IPVA - RENAVAM / EXERC 01222342798/2024 - 2.509,77 - **CENTRO DE FORMACAO DE CONDUTORES TRIANGULO LTDA - 02549257/0001-22 -** 14436464-3 - IPVA - RENAVAM / EXERC 01159883790/2024 - 2.510,42 - **CENTRO DE IDIOMAS MISSAL LTDA - 05102877/0001-07 -** 14427666-3 - IPVA - RENAVAM / EXERC 01229696099/2024 - 3.251,28 - **CENTRO DE NEUROLOGIA E NEUROCIRURGIA NELSON MACHIN ARIA - 03921324/0001-50 -** 14406050-4 - IPVA - RENAVAM / EXERC 01270015122/2024 - 9.290,85 - **CENTRO EDUCACIONAL CIRANDAR LTDA - 05370396/0001-82 -** 14438165-3 - IPVA - RENAVAM / EXERC 01105238790/2024 - 2.404,55 - **CENTRO EDUCACIONAL E CULTURAL MARINGAENSE LTDA - 77935724/0001-51 -** 14427199-8 - IPVA - RENAVAM / EXERC 01330093728/2024 - 3.325,09 - **CENTRO EDUCACIONAL MENNA BARRETO EIRELI - 09092449/0001-00 -** 14405809-7 - IPVA - RENAVAM / EXERC 01162809032/2024 - 11.110,82 - **CENTRO EDUCACIONAL START LTDA - 47887685/0001-01 -** 14407984-1 - IPVA - RENAVAM / EXERC 01387804364/2024 - 5.746,00 - **CENTRO MEDICO BERGER S/S LTDA - 15071150/0001-63 -** 14406226-4 - IPVA - RENAVAM / EXERC 01297822584/2024 - 8.415,63 - **CENTRO OESTE LOTEADORA E INCORPORADORA LTDA - 10677902/0001-10 -** 14410682-2 - IPVA - RENAVAM / EXERC 00992613302/2024 - 4.510,14 - **CENTRO SUL COMERCIO DE ELETRONICOS LTDA-ME - 06001623/0001-65 -** 14434060-4 - IPVA - RENAVAM / EXERC 01167940196/2024 - 2.644,16 - 14434062-0 - IPVA - RENAVAM / EXERC 01178637260/2024 - 2.644,16 - **CENTRO TECNOLOGICO DE INFRAESTRUTURA VIARIA LTDA - 16567985/0001-71 -** 14430133-1 - IPVA - RENAVAM / EXERC 00478188609/2024 - 2.955,30 - **CENTURION - CONSERVACAO, LIMPEZA E PORTARIA LTDA - 07913095/0001-83 -** 14438056-

Diário Oficial Certificado Digitalmente
O Departamento de Imprensa Oficial do Estado do Paraná, de garantia de autenticidade deste documento, desde que visualizado através do site http://www.imprensaoficial.pr.gov.br

8 - IPVA - RENAVAM / EXERC 01000751926/2024 - 2.415,64 - **CERAMICA J E FREITAS LTDA - 07177492/0001-34 -** 14422058-7 - IPVA - RENAVAM / EXERC 00837007402/2023 - 178,50 - **CERAMICA SANTO EXPEDITO LTDA - 26365539/0001-38 -** 14409153-1 - IPVA - RENAVAM / EXERC 01341770920/2024 - 5.164,03 - 14412778-1 - IPVA - RENAVAM / EXERC 01290692200/2024 - 3.949,08 - **CERAMICA SETENTA LTDA - 76096155/0001-35 -** 14438565-9 - IPVA - RENAVAM / EXERC 00420859993/2024 - 2.368,20 - **CERAMICA YAKO LTDA - 10398818/0001-68 -** 14435640-3 - IPVA - RENAVAM / EXERC 00274703114/2024 - 2.552,54 - **CERCHIARI & ORLANDI LTDA - 12272155/0001-66 -** 14410366-1 - IPVA - RENAVAM / EXERC 00540749397/2024 - 4.634,91 - 14431185-0 - IPVA - RENAVAM / EXERC 00256453594/2024 - 2.859,79 - **CERCILIO SANTOS DA SILVA - 903891829-15 -** 14404211-5 - IPVA - RENAVAM / EXERC 00801880130/2023 - 162,27 - **CERES BREMER MARTINS - 563057299-72 -** 14428196-9 - IPVA - RENAVAM / EXERC 01141172116/2024 - 3.165,09 - **CERES DO NASCIMENTO - 082713559-96 -** 14403615-8 - IPVA - RENAVAM / EXERC 00803178336/2023 - 162,27 - **CERES REGINA LOPES - 057764789-01 -** 14414307-8 - IPVA - RENAVAM / EXERC 00995811687/2024 - 3.653,02 - **CERES VITTORI SILVA - 049704658-00 -** 14410101-4 - IPVA - RENAVAM / EXERC 01156849613/2024 - 4.734,02 - **CERILIO NASCIMENTO MOTA LTDA - 00528258/0001-65 -** 14434410-3 - IPVA - RENAVAM / EXERC 01393424870/2024 - 2.629,19 - **CERINEU DOS SANTOS - 866190559-15 -** 14443909-0 - IPVA - RENAVAM / EXERC 01103926303/2024 - 1.832,21 - **CERLI DE JESUS OZORIO DOS SANTOS - 075027949-48 -** 14396558-9 - IPVA - RENAVAM / EXERC 00200642642/2023 - 231,09 - **CERLI TEREZINHA GOMES PEREIRA - 735467559-87 -** 14401542-8 - IPVA - RENAVAM / EXERC 00830706062/2023 - 174,01 - **CERLI TEREZINHA NAZARIO - 965285089-68 -** 14399555-0 - IPVA - RENAVAM / EXERC 00831792493/2023 - 178,50 - **CERTIDAO FACIL CURITIBA LTDA - 10758422/0001-84 -** 14407287-1 - IPVA - RENAVAM / EXERC 01281643901/2024 - 6.290,71 - **CESAR ADRIANO DA SILVA - 037329419-06 -** 14435860-0 - IPVA - RENAVAM / EXERC 00348632479/2024 - 2.539,60 - **CESAR ADRIANO GRENDEL - 018924969-25 -** 14437031-7 - IPVA - RENAVAM / EXERC 01066092173/2024 - 2.483,47 - **CESAR ALVAREZ DE CAMPOS - 530350549-91 -** 14411101-0 - IPVA - RENAVAM / EXERC 00266763154/2024 - 4.376,37 - **CESAR AUGUSTO BRANDAO DA SILVA - 050998159-36 -** 14408421-7 - IPVA - RENAVAM / EXERC 01344485410/2024 - 5.502,28 - **CESAR AUGUSTO DE CAMARGO CARDON - 065955469-06 -** 14428313-9 - IPVA - RENAVAM / EXERC 00588474452/2024 - 3.148,86 - **CESAR AUGUSTO DE MELLO - 009132509-96 -** 14428740-1 - IPVA - RENAVAM / EXERC 01053530894/2024 - 3.108,69 - **CESAR AUGUSTO DOLZAN - 400974989-04 -** 14432816-7 - IPVA - RENAVAM / EXERC 00472234676/2024 - 2.739,17 - **CESAR AUGUSTO DRANSKI - 025374499-75 -** 14429288-0 - IPVA - RENAVAM / EXERC 00226096386/2024 - 3.036,02 - **CESAR AUGUSTO FERNANDES CASSOL - 480892141-34 -** 14397646-7 - IPVA - RENAVAM / EXERC 00823230015/2023 - 205,00 - **CESAR AUGUSTO GONCALVES - 060206449-01 -** 14406084-9 - IPVA - RENAVAM / EXERC 01271948645/2024 - 9.109,77 - **CESAR AUGUSTO IBANEZ - 578141129-15 -** 14432609-1 - IPVA - RENAVAM / EXERC 01120487681/2024 - 2.747,21 - **CESAR AUGUSTO NEVES LUIZ - 697210339-87 -** 14427496-2 - IPVA - RENAVAM / EXERC 01134279997/2024 - 3.287,93 - **CESAR AUGUSTO RODRIGUES - 028579349-71 -** 14396049-8 - IPVA - RENAVAM / EXERC 00128211180/2023 - 271,86 - **CESAR BARBOSA LIMA - 040863209-75 -** 14410939-2 - IPVA - RENAVAM / EXERC 01175132273/2024 - 4.431,58 - **CESAR BIANCO PEREIRA - 650070349-91 -** 14426991-8 - IPVA - RENAVAM / EXERC 01146640436/2024 - 3.358,06 - **CESAR BORCHARTT - 984473789-34 -** 14411270-9 - IPVA - RENAVAM / EXERC 01071570665/2024 - 4.325,52 - **CESAR CARLOS CARNIEL - 004269229-64 -** 14429750-4 - IPVA - RENAVAM / EXERC 00227063945/2024 - 2.991,30 - **CESAR CASTURINO BATISTA - 098234679-43 -** 14398199-1 - IPVA - RENAVAM / EXERC 00849421292/2023 - 189,26 - **CESAR COMANDULLI - 859763859-15 -** 14413632-2 - IPVA - RENAVAM / EXERC 01392651724/2024 - 3.773,38 - **CESAR CORTEZ - 200452639-49 -** 14438728-7 - IPVA - RENAVAM / EXERC 00361396872/2024 - 2.356,47 - **CESAR DA SILVA - 157271708-42 -** 14403988-2 - IPVA - RENAVAM / EXERC 00812820690/2023 - 162,27 - **CESAR DANIEL DAMACENO - 419091199-20 -** 14429791-1 - IPVA - RENAVAM / EXERC 01008604400/2024 - 2.988,17 - **CESAR DANIEL NARDI - 018381369-32 -** 14419729-1 - IPVA - RENAVAM / EXERC 00590174681/2024 - 2.187,77 - **CESAR DAVI XAVIER DE BARROS - 019622907-35 -** 14442820-0 - IPVA - RENAVAM / EXERC 00549930906/2024 - 1.996,28 - **CESAR DE ANDRADE - 093317699-62 -** 14401361-1 - IPVA - RENAVAM / EXERC 00832384992/2023 - 174,01 - **CESAR DE CARVALHO - 044278039-70 -** 14444036-6 - IPVA - RENAVAM / EXERC 01075322798/2024 - 1.812,14 - **CESAR DOS SANTOS SOUZA - 071479399-05 -** 14400471-0 - IPVA - RENAVAM / EXERC 00823816451/2023 - 178,50 - **CESAR EDUARDO DE CAMPOS - 031243999-78 -** 14418495-5 - IPVA - RENAVAM / EXERC 01079505889/2024 - 2.615,22 - **CESAR ELOY HEUSCHOBER - 344569128-20 -** 14428115-2 - IPVA - RENAVAM / EXERC 00500941475/2024 - 3.173,74 - **CESAR FERREIRA DA SILVA - 028473099-85 -** 14431850-1 - IPVA - RENAVAM / EXERC 00509950922/2024 - 2.815,78 - **CESAR FUKUSHIMA & ADVOGADOS ASSOCIADOS - 08204986/0001-23 -** 14406160-8 - IPVA - RENAVAM / EXERC 01317710735/2024 - 8.656,57 - **CESAR GOMES DOS SANTOS & CIA LTDA - 12021250/0001-97 -** 14416392-3 - IPVA - RENAVAM / EXERC 01295011490/2024 - 3.222,28 - **CESAR GOUVEA - 072074168-81 -** 14410278-9 - IPVA - RENAVAM / EXERC 01200465641/2024 - 4.668,15 - **CESAR HENRIQUE QUEIMADO - 934618529-53 -** 14438204-8 - IPVA - RENAVAM / EXERC 01205627143/2024 - 2.402,42 - **CESAR HENRIQUE VILAS BOAS - 084211259-66 -** 14428171-3 - IPVA - RENAVAM / EXERC 00533239451/2024 - 3.165,65 - **CESAR JOEL FERREIRA MACHADO - 022792249-25 -** 14418157-3 - IPVA - RENAVAM / EXERC 00863432964/2024 - 2.726,09 - **CESAR JORDAO - 023169729-50 -** 14401959-8 - IPVA - RENAVAM / EXERC 00872469646/2023 - 172,12 - **CESAR JOSE CARRARO MELCHIADES - 840684509-00 -** 14439176-4 - IPVA - RENAVAM / EXERC 01064949700/2024 - 2.324,47 - **CESAR KLEIN LOPES - 075689889-70 -** 14406728-2 - IPVA - RENAVAM / EXERC 01276407278/2024 - 7.001,64 - **CESAR LEANDRO PAES LOPES DA SILVA - 177284348-29 -** 14403379-5 - IPVA - RENAVAM / EXERC 00183700090/2023 - 164,93 - **CESAR LEANDRO PERON - 041906079-08 -** 14438732-5 - IPVA - RENAVAM / EXERC 00308995961/2024 - 2.356,47 - **CESAR LEPKA BARBOSA - 667220989-15 -** 14423785-4 - IPVA - RENAVAM / EXERC 01147112484/2024 - 8.008,78 - **CESAR LOPES DE LIMA JUNIOR - 090609239-60 -** 14437268-9 - IPVA - RENAVAM / EXERC 00534817890/2024 - 2.475,23 - **CESAR LUIZ DA SILVA - 008267489-29 -** 14424727-2 - IPVA - RENAVAM / EXERC 00491491441/2024 - 4.483,41 - **CESAR MAGGIONI - 017052089-75 -** 14441127-7 - IPVA - RENAVAM / EXERC 00976855003/2024 - 2.181,80 - **CESAR MARTINS BUENO DE GODOY - 049714549-93 -** 14416635-3 - IPVA - RENAVAM / EXERC 01113572733/2024 - 3.142,25 - **CESAR MOREIRA - 074138959-27 -** 14437284-0 - IPVA - RENAVAM / EXERC 00599720913/2024 - 2.475,23 - **CESAR OLIVEIRA SCHNEIDER - 062502229-79 -** 14440033-0 - IPVA - RENAVAM / EXERC 00489541631/2024 - 2.267,20 - **CESAR OMAR GONZAGA PEREIRA - 192545719-20 -** 14440441-6 - IPVA - RENAVAM / EXERC 01125816179/2024 - 2.234,61 - **CESAR PINHEIRO MARTINS DIAS - 006930607-94 -** 14434558-4 - IPVA - RENAVAM / EXERC 00212842749/2024 - 2.620,45 - **CESAR RAMON ULLOA ACUNA - 897617908-00 -** 14406037-7 - IPVA - RENAVAM / EXERC 01162458515/2024 - 9.364,40 - **CESAR RIBEIRO - 961103259-53 -** 14410396-3 - IPVA - RENAVAM / EXERC 01102938456/2024 - 4.629,96 - **CESAR RIBEIRO GRONDZIAK - 050630889-88 -** 14437128-3 - IPVA - RENAVAM / EXERC 00483534242/2024 - 2.479,71 - **CESAR RUDIMAR PEGORETTO - 756968869-49 -** 14435653-5 - IPVA - RENAVAM / EXERC 00322472350/2024 - 2.552,54 - **CESAR SETTI - ME - 79203097/0001-90 -** 14425162-8 - IPVA - RENAVAM / EXERC 00880265809/2024 - 4.152,35 - **CESAR SZPAK - 239594951-53 -** 14403343-4 - IPVA - RENAVAM / EXERC 00226705960/2023 - 166,02 - **CESAR VALMOR SOUZA JUNIOR - 079254319-03 -** 14401009-4 - IPVA - RENAVAM / EXERC 01089359435/2023 - 174,68 - **CESAR VICENTE DOS SANTOS - 051997679-76 -** 14403125-3 - IPVA - RENAVAM / EXERC 00230656838/2023 - 169,48 - **CESAR WILSON DO AMARAL - 821007999-91 -** 14414571-2 - IPVA - RENAVAM / EXERC 00976884810/2024 - 3.604,33 - **CESARIO PEREIRA - 675476219-53 -** 14422877-4 - IPVA - RENAVAM / EXERC 00807740756/2023 - 170,95 - **CESIO GRUSKI - 793872179-49 -** 14424713-2 - IPVA - RENAVAM / EXERC 00118749234/2024 - 4.484,99 - **CESMACOL MATERIAIS DE CONSTRUCAO LTDA. EPP - 08275178/0001-57 -** 14419066-1 - IPVA - RENAVAM / EXERC 00588167525/2024 - 2.420,77 - **CEZAR VINICIUS DE MOURA LEITE - 062328429-44 -** 14427267-6 - IPVA - RENAVAM / EXERC 01151556839/2024 - 3.318,34 - **CEZAR ALEXANDRE BALDI - 805660069-87 -** 14410192-8 - IPVA - RENAVAM / EXERC 01051211465/2024 - 4.708,23 - **CEZAR ALEXANDRE MANSANI - 025114909-94 -** 14414129-6 - IPVA - RENAVAM / EXERC 01337575787/2024 - 3.682,45 - **CEZAR ALVES MUZEL - 165670569-91 -** 14429697-4 - IPVA - RENAVAM / EXERC 01192949126/2024 - 2.995,08 - **CEZAR AUGUSTO BORA WOJCIK - 065050929-35 -** 14438124-6 - IPVA - RENAVAM / EXERC 00126250839/2024 - 2.407,93 - **CEZAR AUGUSTO CASSILHA - 067063419-08 -** 14421175-8 - IPVA - RENAVAM / EXERC 00875713319/2023 - 206,07 - **CEZAR AUGUSTO DA SILVEIRA GERALDO - 029173680-71 -** 14432944-9 - IPVA - RENAVAM / EXERC 00601606736/2024 - 2.732,37 - **CEZAR DA CRUZ - 015704359-28 -** 14423025-6 - IPVA - RENAVAM / EXERC 00215863593/2023 - 169,48 - **CEZAR EDUARDO ARANHA - 535078949-04 -** 14410257-6 - IPVA - RENAVAM / EXERC 01321989803/2024 - 4.678,55 - **CEZAR FABIANO DOS SANTOS CHIQUITO - 034319049-47 -** 14442658-4 - IPVA - RENAVAM / EXERC 00455965528/2024 - 2.015,26 - **CEZAR FELIX MIRANDA - 053296139-06 -** 14398477-0 - IPVA - RENAVAM / EXERC 00854494766/2023 - 189,26 - **CEZAR FERNANDO OENNING - 079338239-47 -** 14416367-2 - IPVA - RENAVAM / EXERC 00708785050/2024 - 3.224,87 - **CEZAR JOSE DA ROSA - 969298989-53 -** 14412425-1 - IPVA - RENAVAM / EXERC 00544404688/2024 - 4.032,14 - **CEZAR MACHADO - 010336559-10 -** 14440710-5 - IPVA - RENAVAM / EXERC 00859735893/2024 - 2.215,74 - **CEZAR REIS DO AMARAL - 731945309-68 -** 14410836-1 - IPVA - RENAVAM / EXERC 01318973918/2024 - 4.473,90 - **CEZAR ROBERTO PEREIRA - 062826519-05 -** 14418266-9 - IPVA - RENAVAM / EXERC 01288896007/2024 - 2.675,65 - **CEZAR RUAN DE FARIAS - 802395679-51 -** 14397960-1 - IPVA - RENAVAM / EXERC 00973427884/2023 - 189,49 - **CEZAR SELMO LESS - 072585799-40 -** 14403104-0 - IPVA - RENAVAM / EXERC 00347345077/2023 - 169,48 - **CEZARIO FERRANDO VENDLER - 372379509-91 -** 14432724-1 - IPVA - RENAVAM / EXERC 00330676628/2024 - 2.740,41 - **CEZARO AUGUSTO DOS SANTOS - 937382699-91 -** 14401434-0 - IPVA - RENAVAM / EXERC 00848673239/2023 - 174,01 - **CEZI SUPERMERCADO LTDA - 09323257/0001-59 -** 14445439-1 - IPVA - RENAVAM / EXERC 00395160294/2024 - 1.467,48 - **CF TRANSPORTES RODOVIARIOS LTDA - 29699092/0001-21 -** 14396125-7 - IPVA - RENAVAM / EXERC 00905986709/2023 - 254,64 - **CFC EXTRACAO DE MADEIRAS LTDA - 29287618/0001-66 -** 14415956-0 - IPVA - RENAVAM / EXERC 00345542029/2024 - 3.361,71 - 14428146-2 - IPVA - RENAVAM / EXERC 00333505727/2024 - 3.168,93 - **CFC SANDRA EIRELI - 81271322/0001-77 -** 14444154-0 - IPVA - RENAVAM / EXERC 01091334886/2024 - 1.794,49 - **CHADI MOHAMAD HIJAZI - 031775799-70 -** 14439384-8 - IPVA - RENAVAM / EXERC 00420542841/2024 - 2.301,97 - **CHADIA AQUINO AHMAD - 008603859-14 -** 14411257-1 - IPVA - RENAVAM / EXERC 01329531520/2024 - 4.328,29 - **CHAIA GROBE KONIG - 076329609-02 -** 14397693-9 - IPVA - RENAVAM / EXERC 00307012182/2023 - 203,46 - **CHAIANE APARECIDA LILLER - 047040849-90 -** 14416784-8 - IPVA - RENAVAM / EXERC 00298109778/2024 - 3.108,88 - **CHAINNAN RUDY PEREIRA - 088992839-82 -** 14419678-3 - IPVA - RENAVAM / EXERC 00334474396/2024 - 2.205,25 - **CHALANA SARTORI BOESE - 044952529-50 -** 14417883-1 - IPVA - RENAVAM / EXERC 00307223507/2024 - 2.816,28 - **CHAMA GAS ARARUNA LTDA - ME - 08625649/0001-00 -** 14405557-8 - IPVA - RENAVAM / EXERC 00165841303/2023 - 147,65 - **CHANDERLEI XAVIER - 935914389-87 -** 14396969-0 - IPVA - RENAVAM / EXERC 00919599532/2023 - 219,36 - **CHANDERLEIA XAVIER - 034571399-03 -** 14424583-0 - IPVA - RENAVAM / EXERC 00494311967/2024 - 4.622,69 - **CHAPEACAO E PINTURA PARTEKA LTDA - ME - 80882012/0001-26 -** 14415276-0 - IPVA - RENAVAM / EXERC 01073928486/2024 - 3.487,14 - **CHARLANE RAFAELA DE PAULA ARAUJO - 067025299-96 -** 14410410-2 - IPVA - RENAVAM / EXERC 01301001330/2024 - 4.623,33 - **CHARLE LADIMIR RUBIK - 862248599-49 -** 14430750-0 - IPVA - RENAVAM / EXERC 00316792039/2024

- 2.897,15 - **CHARLEI DAWERSON DE MORAIS - 026465249-51 -** 14411515-5 - IPVA - RENAVAM / EXERC 00529999072/2024 - 4.257,94 - **CHARLENE APARECIDA DE OLIVEIRA DA SILVA - 099156679-30 -** 14416298-6 - IPVA - RENAVAM / EXERC 01079081612/2024 - 3.245,77 - **CHARLENE CHIARATO DE MARCHI - 083321179-09 -** 14439333-3 - IPVA - RENAVAM / EXERC 00220351686/2024 - 2.308,30 - **CHARLENE PUGSLEY - 073124889-94 -** 14440890-0 - IPVA - RENAVAM / EXERC 00925588687/2024 - 2.200,54 - **CHARLENY GONCALVES MARIA - 043618729-96 -** 14414574-7 - IPVA - RENAVAM / EXERC 00304612707/2024 - 3.604,29 - **CHARLES ALOIR DE FREITAS - 053288749-27 -** 14403209-8 - IPVA - RENAVAM / EXERC 00230524001/2023 - 169,48 - **CHARLES AMERICO DE OLIVEIRA - 962395306-20 -** 14415262-0 - IPVA - RENAVAM / EXERC 01153391802/2024 - 3.488,47 - **CHARLES ANDRE DE ALENCAR - 019768929-96 -** 14429264-2 - IPVA - RENAVAM / EXERC 01264086765/2024 - 3.038,05 - **CHARLES ANDRE ROVIGO - 006251019-36 -** 14409104-3 - IPVA - RENAVAM / EXERC 01194787140/2024 - 5.191,14 - **CHARLES BONISSONI - 278630088-67 -** 14433274-1 - IPVA - RENAVAM / EXERC 00881275247/2024 - 2.703,67 - **CHARLES CAMILO AMARAL - 072145789-48 -** 14441689-9 - IPVA - RENAVAM / EXERC 01063192185/2024 - 2.129,93 - **CHARLES CHAN - 112141768-01 -** 14439791-6 - IPVA - RENAVAM / EXERC 00419943498/2024 - 2.277,31 - **CHARLES DIAS FIGUEIREDO - 051884916-30 -** 14398981-0 - IPVA - RENAVAM / EXERC 00847945413/2023 - 183,45 - **CHARLES EDUARDO DOS SANTOS - 091217439-08 -** 14421472-2 - IPVA - RENAVAM / EXERC 00858590840/2023 - 189,26 - **CHARLES FABIANO DE ARAUJO - 063872619-02 -** 14414468-6 - IPVA - RENAVAM / EXERC 01048891736/2024 - 3.622,09 - **CHARLES GIOVANI SOUZA - 068251028-93 -** 14395843-4 - IPVA - RENAVAM / EXERC 00864120630/2023 - 310,64 - **CHARLES HENRIQUE BOLZANI - 071429749-66 -** 14441512-4 - IPVA - RENAVAM / EXERC 00383701775/2024 - 2.159,11 - **CHARLES HERBERT BRINKMANN - 046514919-79 -** 14413567-9 - IPVA - RENAVAM / EXERC 01149720341/2024 - 3.797,85 - **CHARLES IVANOVICHI GOMES - 038539891-36 -** 14443598-2 - IPVA - RENAVAM / EXERC 01207137208/2024 - 1.889,68 - **CHARLES JAROS - 072857299-06 -** 14424598-9 - IPVA - RENAVAM / EXERC 01136558907/2024 - 4.602,83 - **CHARLES LEAL - 091283319-07 -** 14423449-9 - IPVA - RENAVAM / EXERC 00975697943/2023 - 155,95 - **CHARLES LEANDRO DA SILVA - 006701847-56 -** 14440279-0 - IPVA - RENAVAM / EXERC 01140851699/2024 - 2.247,83 - **CHARLES MARCELO ARNDT - 050753159-09 -** 14417154-3 - IPVA - RENAVAM / EXERC 00408133082/2024 - 3.014,61 - **CHARLES MIGUEL DOS SANTOS TAVARES - 018244199-70 -** 14435777-9 - IPVA - RENAVAM / EXERC 01003854041/2024 - 2.543,76 - **CHARLES NORBERTO DA SILVA - 051465439-25 -** 14410148-0 - IPVA - RENAVAM / EXERC 00599933925/2024 - 4.717,62 - **CHARLES PEREIRA OPPERMANN - 057373439-95 -** 14414298-5 - IPVA - RENAVAM / EXERC 00601634390/2024 - 3.653,02 - **CHARLES ROBERT TRISTAO - 019002289-20 -** 14413804-0 - IPVA - RENAVAM / EXERC 00558674429/2024 - 3.747,05 - **CHARLES ROBSON DE LIMA SOBREIRA - 959826203-00 -** 14416700-7 - IPVA - RENAVAM / EXERC 00329662988/2024 - 3.128,06 - **CHARLES RODRIGO DE SANT ANA RAMOS - 016134819-00 -** 14436698-0 - IPVA - RENAVAM / EXERC 00579994660/2024 - 2.495,37 - **CHARLES RODRIGO VICENTIN - 057492189-37 -** 14407268-5 - IPVA - RENAVAM / EXERC 01375668541/2024 - 6.328,99 - **CHARLES RONALDO HYCZY - 034657929-55 -** 14415258-1 - IPVA - RENAVAM / EXERC 01160312548/2024 - 3.488,47 - **CHARLES TAVARES DO NASCIMENTO - 054254609-45 -** 14425116-4 - IPVA - RENAVAM / EXERC 00488357667/2024 - 4.169,36 - **CHARLES TEREBINTO ROMSSONI - 063672609-60 -** 14443714-4 - IPVA - RENAVAM / EXERC 00200174878/2024 - 1.866,48 - **CHARLES WESLEY DA SILVA - 060576309-71 -** 14444034-0 - IPVA - RENAVAM / EXERC 01099704348/2024 - 1.812,23 - **CHARLIE DICKSON SANTOS - 063060799-04 -** 14401337-9 - IPVA - RENAVAM / EXERC 00845598619/2023 - 174,01 - **CHARLLINNE SGODA BOTELHO - 024690959-56 -** 14412459-6 - IPVA - RENAVAM / EXERC 01334023082/2024 - 4.027,06 - 14414816-9 - IPVA - RENAVAM / EXERC 01176782000/2024 - 3.563,64 - **CHARLLIS MICHEL GIMENES - 031872619-06 -** 14398805-8 - IPVA - RENAVAM / EXERC 00855879866/2023 - 183,45 - **CHARLOTE MARIA FRIEDRICH LOURENCO - 696275259-87 -** 14413173-8 - IPVA - RENAVAM / EXERC 01103670392/2024 - 3.879,98 - **CHARLOTTE FEGURY - 073901399-86 -** 14426449-5 - IPVA - RENAVAM / EXERC 01271715373/2024 - 3.505,20 - **CHARME PISOS - COMERCIO E SERVICOS DE REVESTIMENTOS LTD - 23708038/0001-19 -** 14428055-5 - IPVA - RENAVAM / EXERC 01290027193/2024 - 3.188,22 - **CHAWKI NOUREDDINE ATWI - 010007209-77 -** 14408704-6 - IPVA - RENAVAM / EXERC 01098756697/2024 - 5.368,31 - **CHEILA APARECIDA PADILHA 05319654901 - 37530909/0001-61 -** 14406410-0 - IPVA - RENAVAM / EXERC 01213038437/2024 - 7.750,26 - **CHEILA CRISTINA KRAMER - 027701509-01 -** 14432117-0 - IPVA - RENAVAM / EXERC 01080678848/2024 - 2.789,80 - **CHEILA DAIANE BAHNERT - 076917639-99 -** 14407853-5 - IPVA - RENAVAM / EXERC 01157562679/2024 - 5.837,33 - **CHEILA DUARTES MASSANEIRO - 054621669-23 -** 14432015-8 - IPVA - RENAVAM / EXERC 01348257609/2024 - 2.798,94 - **CHEILA MARA NOLLI - 017280949-50 -** 14408925-1 - IPVA - RENAVAM / EXERC 01098303994/2024 - 5.264,28 - **CHEILAMAR BACHMAN - 038753629-93 -** 14418837-3 - IPVA - RENAVAM / EXERC 01233264254/2024 - 2.509,77 - **CHELINI ESCAVACAO E TERRAPLANAGEM LTDA - 10636035/0001-75 -** 14442870-6 - IPVA - RENAVAM / EXERC 00253619289/2024 - 1.990,61 - **CHEMIN & CIA LTDA - 01850713/0001-07 -** 14417144-6 - IPVA - RENAVAM / EXERC 00983815534/2024 - 3.016,64 - **CHESLEY RODRIGUES AGRA - 024539339-06 -** 14408526-4 - IPVA - RENAVAM / EXERC 01335280879/2024 - 5.473,18 - 14416258-7 - IPVA - RENAVAM / EXERC 01038897146/2024 - 3.259,48 - **CHIMINACIO SERVICOS MEDICOS S/S - 08878772/0001-32 -** 14410173-1 - IPVA - RENAVAM / EXERC 01159032308/2024 - 4.713,82 - **CHIRLEI BUENO CASTRO DOS SANTOS - 580155669-91 -** 14442624-0 - IPVA - RENAVAM / EXERC 00927871661/2024 - 2.016,82 - **CHIRLEI THEODOROVICZ - 510721229-87 -** 14427524-1 - IPVA - RENAVAM / EXERC 01333536990/2024 - 3.280,85 - **CHITTO GESTAO EMPRESARIAL LTDA - 34655115/0001-36 -** 14406624-3 - IPVA - RENAVAM / EXERC 01031508527/2024 - 7.278,85 - **CHOCOLATES CHOCO TOY LTDA - 18797468/0001-14 -** 14433582-1 - IPVA - RENAVAM / EXERC 01259660165/2024 - 2.675,65 - **CHOGO IOSHITAQUI - 106606159-91 -** 14414414-7 - IPVA - RENAVAM / EXERC 01057920743/2024 - 3.629,01 - **CHOU DAVID DANTAS - 009007679-60 -** 14413349-8 - IPVA - RENAVAM / EXERC 00341321079/2024 - 3.841,45 - **CHRIS FERNANDO MENDES COMERCIO E MANUTENCAO ELETRICA - 31317305/0001-55 -** 14414537-2 - IPVA - RENAVAM / EXERC 00527681490/2024 - 3.606,54 - **CHRISLEY JOCIELE SANTOS FARIA - 087646609-90 -** 14416470-9 - IPVA - RENAVAM / EXERC 01292234536/2024 - 3.193,76 - **CHRISTHIANE MICHELIN MANSUR - 648261559-72 -** 14407177-8 - IPVA - RENAVAM / EXERC 01021428610/2024 - 6.424,40 - **CHRISTIAN PADIAL COLOSIO - 092897149-05 -** 14415221-2 - IPVA - RENAVAM / EXERC 01326552888/2024 - 3.495,65 - **CHRISTIAN ALECSANDER PEREIRA DOS SANTOS - 095245609-50 -** 14430971-5 - IPVA - RENAVAM / EXERC 01053112804/2024 - 2.877,45 - **CHRISTIAN ALESSANDRO MASSUTTI - 005402309-28 -** 14427503-9 - IPVA - RENAVAM / EXERC 01077283030/2024 - 3.285,90 - **CHRISTIAN ANZEN VIRTUOSO - 084185939-62 -** 14444623-2 - IPVA - RENAVAM / EXERC 00913253391/2024 - 1.710,90 - **CHRISTIAN ARIEL FAIJA - 012326189-93 -** 14411690-9 - IPVA - RENAVAM / EXERC 01144077793/2024 - 4.206,25 - **CHRISTIAN BENITES FREITAS - 558257961-34 -** 14408970-7 - IPVA - RENAVAM / EXERC 00451519205/2024 - 5.252,36 - **CHRISTIAN EDUARDO DOS SANTOS - 097971629-23 -** 14406742-8 - IPVA - RENAVAM / EXERC 01179041620/2024 - 6.950,88 - **CHRISTIAN ESCOBAR DOS SANTOS - 049150839-50 -** 14436648-4 - IPVA - RENAVAM / EXERC 01265540460/2024 - 2.464,54 - **CHRISTIAN MEIRELLES - 903349060-91 -** 14409334-8 - IPVA - RENAVAM / EXERC 00588210676/2024 - 5.079,36 - **CHRISTIAN MUKA ANSBACH - 126279329-77 -** 14412812-5 - IPVA - RENAVAM / EXERC 01041948252/2024 - 3.938,54 - **CHRISTIAN PAUL OGAMA - 014501039-28 -** 14431263-5 - IPVA - RENAVAM / EXERC 01195461892/2024 - 2.850,63 - **CHRISTIAN SCHONROCK - 508922669-53 -** 14405648-5 - IPVA - RENAVAM / EXERC 01424838255/2023 - 147,41 - **CHRISTIAN SILVERIO - 060579569-07 -** 14400830-8 - IPVA - RENAVAM / EXERC 00835905594/2023 - 178,50 - **CHRISTIAN WILLIAN MARTINS - 075385469-44 -** 14405904-2 - IPVA - RENAVAM / EXERC 01346150394/2024 - 10.209,93 - **CHRISTIANE APARECIDA GONCALVES DO AMARAL FERREIRA - 500017799-15 -** 14413898-8 - IPVA - RENAVAM / EXERC 01286321031/2024 - 3.727,36 - **CHRISTIANE DE SOUZA CASANOVA - 050861069-90 -** 14432440-4 - IPVA - RENAVAM / EXERC 01102150514/2024 - 2.760,43 - **CHRISTIANE LOPES DA SILVA ANDREASSI - 006535239-47 -** 14420357-7 - IPVA - RENAVAM / EXERC 00584890290/2024 - 1.920,79 - **CHRISTIANE WOICECOSKI - 037186719-30 -** 14429090-9 - IPVA - RENAVAM / EXERC 01328917980/2024 - 3.055,85 - **CHRISTIANO FRANCISCO VERLANGIERI - 028251819-35 -** 14401282-8 - IPVA - RENAVAM / EXERC 00827055897/2023 - 174,01 - **CHRISTIANO SEVERINO LEAL - 536046289-20 -** 14403374-4 - IPVA - RENAVAM / EXERC 00812992571/2023 - 165,00 - **CHRISTIE MERY LUSTOSA PEGORINI - 021795979-24 -** 14410272-0 - IPVA - RENAVAM / EXERC 01054747935/2024 - 4.673,28 - **CHRISTINE MARIA KAISER LEITNER - 100006559-61 -** 14419087-4 - IPVA - RENAVAM / EXERC 01211101735/2024 - 2.416,76 - **CHRISTINE MEN MARTINS - 066151039-58 -** 14426907-1 - IPVA - RENAVAM / EXERC 01229430854/2024 - 3.367,13 - **CHRISTOFER TORRES DE PAULA - 098754269-97 -** 14400884-7 - IPVA - RENAVAM / EXERC 01025064108/2023 - 176,45 - **CHRISTOFFER CORREA KLEIN - 043337479-96 -** 14439069-5 - IPVA - RENAVAM / EXERC 01067368539/2024 - 2.335,81 - **CHRISTOPHER PEREIRA DA FONSECA - 074800299-50 -** 14414949-1 - IPVA - RENAVAM / EXERC 01081702459/2024 - 3.536,65 - **CHRISTOVAO FERREIRA PAZ - 213776779-15 -** 14421046-8 - IPVA - RENAVAM / EXERC 00171045890/2023 - 209,84 - **CHRISTYANE VILAS BOAS BUENO - 047341999-81 -** 14431235-0 - IPVA - RENAVAM / EXERC 01008145170/2024 - 2.856,28 - **CHRYSTHIAN EDSON DURIGAO TRANSPORTES LTDA - 43083242/0001-07 -** 14418781-4 - IPVA - RENAVAM / EXERC 00191348120/2024 - 2.524,98 - **CHRYSTIAN EMANNUEL MANHOLER LAVORATTO - 137452649-59 -** 14420287-2 - IPVA - RENAVAM / EXERC 01394131779/2024 - 1.949,09 - **CHRYSTIAN RALF MARKOWICZ MACHADO - 045038539-61 -** 14421543-5 - IPVA - RENAVAM / EXERC 00855736550/2023 - 189,26 - 14422392-6 - IPVA - RENAVAM / EXERC 00833956027/2023 - 178,50 - **CHRYSTIANN GUILEN - 007103919-86 -** 14432741-1 - IPVA - RENAVAM / EXERC 00327818867/2024 - 2.739,49 - **CHS COMERCIO DE VEICULOS LTDA - 51617597/0001-59 -** 14405945-0 - IPVA - RENAVAM / EXERC 01077286764/2024 - 9.936,42 - **CHUNMIAO ZHOU - 800344339-37 -** 14407883-7 - IPVA - RENAVAM / EXERC 01162984667/2024 - 5.819,02 - **CHURRASCARIA FOGAO A LENHA LTDA - 41615489/0001-93 -** 14424776-0 - IPVA - RENAVAM / EXERC 01170352437/2024 - 4.449,67 - **CHURRASCARIA NELORE DE OURO LTDA ME - 12930979/0001-86 -** 14408698-8 - IPVA - RENAVAM / EXERC 00347584241/2024 - 5.374,23 - **CHURRASQUEIRAS SAO JOSE LTDA - 25985696/0001-83 -** 14438594-2 - IPVA - RENAVAM / EXERC 01060030710/2024 - 2.365,34 - **CIBELE CORDEIRO RIBEIRO - 037664819-83 -** 14396334-9 - IPVA - RENAVAM / EXERC 00912783427/2023 - 238,89 - **CIBELE CORREA DE SOUZA - 050292049-11 -** 14427588-8 - IPVA - RENAVAM / EXERC 01122427317/2024 - 3.268,39 - **CIBELE GAMBETA - 037057759-01 -** 14427137-8 - IPVA - RENAVAM / EXERC 01330900968/2024 - 3.331,36 - **CIBELE LEMOS VITORIA - 006399639-19 -** 14444115-0 - IPVA - RENAVAM / EXERC 01021854619/2024 - 1.800,68 - **CIBELE PADILHA GLONIKA - 019538049-50 -** 14433186-9 - IPVA - RENAVAM / EXERC 01130005345/2024 - 2.712,50 - **CIBELLI JONSON - 112805109-51 -** 14440805-5 - IPVA - RENAVAM / EXERC 01141044096/2024 - 2.206,59 - **CIBELLY MONIQUE BRANDES SCHMIDT - 141670229-66 -** 14402190-8 - IPVA - RENAVAM / EXERC 00809625806/2023 - 170,95 - **CICELA DO SOCORRO ORTIZ - 075161799-73 -** 14401061-2 - IPVA - RENAVAM / EXERC 00847874419/2023 - 174,01 - **CICERA DA CONCEICAO SILVA - 043569379-45 -** 14441702-0 - IPVA - RENAVAM / EXERC 01220888742/2024 - 2.127,42 - **CICERA DA SILVA LIMA - 001712101-90 -** 14401563-0 - IPVA - RENAVAM / EXERC 00842732381/2023 - 174,01 - **CICERA DE JESUS - 679208619-34 -** 14426878-4 - IPVA - RENAVAM / EXERC 01186148001/2024 - 3.370,12 - **CICERA DOS SANTOS SILVA - 271121318-80 -** 14421777-2 - IPVA - RENAVAM / EXERC 00393190498/2023 - 184,61 - **CICERA FERMIANA DA SILVA - 019179189-09 -** 14401499-5 - IPVA - RENAVAM / EXERC 00833061100/2023 - 174,01 - **CICERA JOSEFA DE OLIVEIRA -**

Diário Oficial Certificado Digitalmente
O Departamento da Imprensa Oficial do Estado do Paraná, de garantia de autenticidade deste documento, desde que visualizado através do site http://www.imprensaoficial.pr.gov.br

053123288-39 - 14404541-6 - IPVA - RENAVAM / EXERC 00808834789/2023 - 162,27 - **CICERA PATRICIA RODRIGUES DA SILVA - 491222488-03 -** 14444523-6 - IPVA - RENAVAM / EXERC 00593648161/2024 - 1.730,46 - **CICERA PEREIRA DOS SANTOS - 603595109-06 -** 14411863-4 - IPVA - RENAVAM / EXERC 00540946435/2024 - 4.164,56 - **CICERA PEREIRA DOS SANTOS - 012920458-76 -** 14422679-8 - IPVA - RENAVAM / EXERC 00822948729/2023 - 174,01 - **CICERA QUITERIA DA SILVA - 111162734-70 -** 14421201-0 - IPVA - RENAVAM / EXERC 00897899318/2023 - 206,07 - **CICERA VERONIR DE LIMA MACEDO - 020097519-65 -** 14438372-9 - IPVA - RENAVAM / EXERC 01018293342/2024 - 2.385,59 - **CICERO JUNIOR FERREIRA LEAL - 354063918-79 -** 14420922-2 - IPVA - RENAVAM / EXERC 00838287115/2023 - 228,50 - **CICERO ALVES DE OLIVEIRA - 361948759-68 -** 14424481-8 - IPVA - RENAVAM / EXERC 00569526329/2024 - 4.717,62 - **CICERO ALVES MOREIRA - 269787978-12 -** 14400727-1 - IPVA - RENAVAM / EXERC 00859300501/2023 - 178,50 - **CICERO ANTONIO DOS SANTOS - 635723979-87 -** 14419094-7 - IPVA - RENAVAM / EXERC 01025938698/2024 - 2.415,64 - **CICERO AUGUSTO DE OLIVEIRA SCHAF - 029657280-23 -** 14439367-8 - IPVA - RENAVAM / EXERC 01236699219/2024 - 2.304,22 - **CICERO BARROS DA SILVA - 053619199-93 -** 14438374-5 - IPVA - RENAVAM / EXERC 01105079047/2024 - 2.385,59 - **CICERO BERNARDO CORREIA - 021191319-70 -** 14428803-3 - IPVA - RENAVAM / EXERC 00309585600/2024 - 3.093,88 - **CICERO BRUCK - 048350019-40 -** 14412029-9 - IPVA - RENAVAM / EXERC 01042598280/2024 - 4.129,02 - **CICERO CARLOS DA SILVA - 528785549-49 -** 14401718-8 - IPVA - RENAVAM / EXERC 00856985856/2023 - 174,01 - **CICERO CIRO SIMONINI JUNIOR - 730822109-10 -** 14415853-9 - IPVA - RENAVAM / EXERC 00481259341/2024 - 3.391,53 - **CICERO DA SILVA PEREIRA - 828636109-10 -** 14423094-9 - IPVA - RENAVAM / EXERC 00338615970/2023 - 162,85 - **CICERO DE BARROS SABINO - 695448919-00 -** 14409488-3 - IPVA - RENAVAM / EXERC 01272200741/2024 - 5.008,93 - **CICERO DE JESUS CUNHA - 788422399-68 -** 14442580-4 - IPVA - RENAVAM / EXERC 00450176240/2024 - 2.027,84 - **CICERO DE OLIVEIRA TEXEIRA - 022049449-55 -** 14410025-5 - IPVA - RENAVAM / EXERC 01261659730/2024 - 4.762,96 - **CICERO DIVANIO FERNANDES DA SILVA - 037232159-39 -** 14396314-4 - IPVA - RENAVAM / EXERC 00924180374/2023 - 238,89 - **CICERO DOMINGOS JUNIOR - 026385789-16 -** 14414834-7 - IPVA - RENAVAM / EXERC 01155059554/2024 - 3.560,96 - **CICERO DONIZETE DE ANDRADE - 668724309-82 -** 14436852-5 - IPVA - RENAVAM / EXERC 01211352800/2024 - 2.491,37 - **CICERO DOS SANTOS LUCCAS - 494571959-49 -** 14436943-2 - IPVA - RENAVAM / EXERC 00323961991/2024 - 2.484,71 - **CICERO EDUARDO CAVALLI - 037300999-22 -** 14434756-0 - IPVA - RENAVAM / EXERC 01236768504/2024 - 2.610,69 - **CICERO ERINALDO OLIVEIRA 02968058908 - 38117558/0001-24 -** 14427806-2 - IPVA - RENAVAM / EXERC 01079791598/2024 - 3.228,62 - **CICERO FERRAZ - 480923049-04 -** 14420450-6 - IPVA - RENAVAM / EXERC 00250439026/2024 - 1.866,48 - **CICERO FERREIRA LIMA - 166110392-87 -** 14404063-5 - IPVA - RENAVAM / EXERC 00807124354/2023 - 162,27 - **CICERO FRAZAO DE ARAUJO - 462269314-34 -** 14401657-2 - IPVA - RENAVAM / EXERC 00838578039/2023 - 174,01 - **CICERO GERALDINO DE PAULA - 025374769-48 -** 14437767-2 - IPVA - RENAVAM / EXERC 01073689309/2024 - 2.433,04 - **CICERO HENRIQUE DA SILVA - 584307849-34 -** 14402536-9 - IPVA - RENAVAM / EXERC 00808474464/2023 - 170,95 - **CICERO IGOR GOMES DE CARVALHO - 039168059-59 -** 14400346-2 - IPVA - RENAVAM / EXERC 00826254110/2023 - 178,50 - **CICERO JOSE DE SOUZA - 015949899-66 -** 14423422-7 - IPVA - RENAVAM / EXERC 00984886028/2023 - 155,95 - **CICERO JOSUE DE OLIVEIRA VICENTIN - 744417109-25 -** 14397106-6 - IPVA - RENAVAM / EXERC 00918380502/2023 - 216,46 - **CICERO LUIZ FILHO - 090286798-98 -** 14414422-8 - IPVA - RENAVAM / EXERC 01050388906/2024 - 3.629,01 - **CICERO LUIZ LAVAL MALUCELLI - 509084139-04 -** 14432813-2 - IPVA - RENAVAM / EXERC 00474418090/2024 - 2.739,17 - **CICERO MALUCELLI CORRETORA DE MERCADORIAS LTDA - 78154671/0001-02 -** 14412777-3 - IPVA - RENAVAM / EXERC 01145669880/2024 - 3.949,55 - 14430159-5 - IPVA - RENAVAM / EXERC 01097303753/2024 - 2.951,92 - **CICERO MOREIRA DA COSTA - 592871959-00 -** 14408896-4 - IPVA - RENAVAM / EXERC 01175961881/2024 - 5.280,24 - **CICERO MOREIRA DIAS - 042650309-04 -** 14400112-5 - IPVA - RENAVAM / EXERC 00872183947/2023 - 178,50 - **CICERO PEDRO DOS SANTOS - 424423039-49 -** 14398846-5 - IPVA - RENAVAM / EXERC 00855102594/2023 - 183,45 - **CICERO PEREIRA MARINHO - 036053899-10 -** 14436959-9 - IPVA - RENAVAM / EXERC 00350625913/2024 - 2.484,71 - **CICERO ROGERIO SANCHES - 429873859-00 -** 14444202-4 - IPVA - RENAVAM / EXERC 01032217879/2024 - 1.780,47 - **CICERO SILVA PORTO - 209113519-49 -** 14433648-8 - IPVA - RENAVAM / EXERC 01179605818/2024 - 2.673,84 - **CICERO SILVANO TEIXEIRA - 986474153-53 -** 14404416-9 - IPVA - RENAVAM / EXERC 00806152818/2023 - 162,27 - **CICERO SOUZA DA SILVA - 565204259-15 -** 14445173-2 - IPVA - RENAVAM / EXERC 01128887387/2024 - 1.574,96 - **CICLEY TERESINHA PARIS - 407786229-91 -** 14418509-9 - IPVA - RENAVAM / EXERC 01105311179/2024 - 2.611,20 - **CIDB CONSULTORES INDEPENDENTES DO BRASIL LTDA - 06278335/0001-52 -** 14431278-3 - IPVA - RENAVAM / EXERC 00256970734/2024 - 2.850,31 - **CIDENIR ROSA - 008122989-50 -** 14403817-7 - IPVA - RENAVAM / EXERC 00807918466/2023 - 162,27 - **CIDNY CARLOS DE FREITAS ALMEIDA - 085011529-94 -** 14400681-0 - IPVA - RENAVAM / EXERC 00846544482/2023 - 178,50 - **CILENE FERREIRA DE SOUZA DA SILVA - 070281837-26 -** 14437369-3 - IPVA - RENAVAM / EXERC 01274618085/2024 - 2.472,13 - **CILENE CRISTINA VENDRAMINI - 265568608-08 -** 14414695-6 - IPVA - RENAVAM / EXERC 01258739558/2024 - 3.582,57 - **CILENE DOS SANTOS ALEXANDRE 05688346906 - 17507519/0001-63 -** 14438444-0 - IPVA - RENAVAM / EXERC 01029245042/2024 - 2.380,37 - **CILENE FEIL DAPPER - 036944139-79 -** 14425019-2 - IPVA - RENAVAM / EXERC 00476199808/2024 - 4.233,07 - **CILENE MARTINS FERREIRA DA SILVA - 745061029-91 -** 14431896-0 - IPVA - RENAVAM / EXERC 01194148490/2024 - 2.812,54 - **CILL FAINE JOHNES TAKEMOTO - 655723949-04 -** 14427776-7 - IPVA - RENAVAM / EXERC 00946329893/2024 - 3.232,77 - **CILMARA DE JESUS CARNEIRO MARTINS - 039692939-79 -** 14402035-9 - IPVA - RENAVAM / EXERC 00848006674/2023 - 172,12 - **CILMARA DOS SANTOS GROFASKI - 012497289-67 -** 14439500-0 - IPVA - RENAVAM / EXERC 00969181035/2024 - 2.296,78 - **CILSO EVARISTO FORTUNATO - 619720029-53 -** 14414035-4 - IPVA - RENAVAM / EXERC 01092683310/2024 - 3.703,97 - **CIMARA SARGI - 536950389-34 -** 14445330-1 - IPVA - RENAVAM / EXERC 00354026062/2024 - 1.513,50 - **CINCO GASTRONOMIA E SERVICOS LTDA - 29532898/0001-20 -** 14415121-6 - IPVA - RENAVAM / EXERC 01355498128/2024 - 3.513,57 - **CINIACELI RIBEIRO DOS SANTOS - 964475759-91 -** 14412239-9 - IPVA - RENAVAM / EXERC 01035873491/2024 - 4.082,17 - **CINIRA LOMBARDI DOS SANTOS - 022946069-06 -** 14410636-9 - IPVA - RENAVAM / EXERC 01120763530/2024 - 4.518,45 - **CINTHIA ANGELICA RAMOS DA SILVA - 057010679-63 -** 14401793-5 - IPVA - RENAVAM / EXERC 00825093350/2023 - 174,01 - **CINTHIA GOMES DOS SANTOS - 059868369-01 -** 14401461-8 - IPVA - RENAVAM / EXERC 00838051111/2023 - 174,01 - **CINTHIA GONCALVES DE OLIVEIRA - 400183318-23 -** 14411997-5 - IPVA - RENAVAM / EXERC 01375844986/2024 - 4.135,88 - **CINTHIA MARIA DA SILVEIRA - 030542029-17 -** 14438285-4 - IPVA - RENAVAM / EXERC 01411621660/2024 - 2.396,59 - **CINTHIA PORCIDES - 059826319-57 -** 14421998-8 - IPVA - RENAVAM / EXERC 00906647436/2023 - 179,00 - **CINTHIA PORTINHO VIEIRA - 008305459-64 -** 14434417-0 - IPVA - RENAVAM / EXERC 01082659948/2024 - 2.628,73 - **CINTHIA SCHMIDT GIURDANELLA 00911694960 - 25149789/0001-78 -** 14400862-6 - IPVA - RENAVAM / EXERC 00569703182/2023 - 177,07 - **CINTIA APARECIDA PEREIRA - 053121769-82 -** 14436564-0 - IPVA - RENAVAM / EXERC 01234525159/2024 - 2.509,77 - **CINTIA APARECIDA DA SILVA - 089989179-98 -** 14438237-4 - IPVA - RENAVAM / EXERC 00493610022/2024 - 2.400,48 - **CINTIA CAMARGO - 055084569-02 -** 14398615-2 - IPVA - RENAVAM / EXERC 00824356101/2023 - 185,98 - **CINTIA CRISTIANE CAMPAGNARO - 020097839-05 -** 14427332-0 - IPVA - RENAVAM / EXERC 01204224223/2024 - 3.307,53 - **CINTIA CRISTINA QUERINO COELHO OLIVEIRA - 037451339-27 -** 14429634-6 - IPVA - RENAVAM / EXERC 00517102323/2024 - 3.002,91 - **CINTIA CRISTINE SCHON DOS SANTOS - 104717329-82 -** 14441449-7 - IPVA - RENAVAM / EXERC 01117117496/2024 - 2.168,31 - **CINTIA DA COSTA CANTOS - 052923949-39 -** 14403964-5 - IPVA - RENAVAM / EXERC 00802317405/2023 - 162,27 - **CINTIA DA SILVA - 051200179-08 -** 14414521-6 - IPVA - RENAVAM / EXERC 01179215238/2024 - 3.610,16 - **CINTIA DANIELA ARAUJO DE SOUZA NOVO - 061417289-60 -** 14425213-6 - IPVA - RENAVAM / EXERC 01167067735/2024 - 4.132,34 - **CINTIA DE OLIVEIRA GOMES - 059174149-04 -** 14419543-4 - IPVA - RENAVAM / EXERC 01076361177/2024 - 2.254,81 - **CINTIA DOS SANTOS - 120515138-99 -** 14419145-5 - IPVA - RENAVAM / EXERC 01063288662/2024 - 2.399,46 - **CINTIA FERNANDES DE SOUZA - 061342949-42 -** 14402726-4 - IPVA - RENAVAM / EXERC 00854903534/2023 - 170,95 - **CINTIA FERREIRA DOS SANTOS - 005166459-35 -** 14433995-9 - IPVA - RENAVAM / EXERC 01246509030/2024 - 2.650,59 - **CINTIA GRAZIELA DE FREITAS ALMEIDA SCHMIDT - 746087460-49 -** 14415290-5 - IPVA - RENAVAM / EXERC 01396467472/2024 - 3.485,48 - **CINTIA GRAZIELLE FERREIRA - 072155119-01 -** 14440679-6 - IPVA - RENAVAM / EXERC 00944004350/2024 - 2.217,81 - **CINTIA HELENA DOS SANTOS - 014481149-93 -** 14415589-0 - IPVA - RENAVAM / EXERC 01132147848/2024 - 3.432,13 - **CINTIA KIYOMI NISHI - 035971619-95 -** 14440604-4 - IPVA - RENAVAM / EXERC 01161359157/2024 - 2.224,61 - **CINTIA LARISSA APOLINARIO - 107459029-52 -** 14419483-7 - IPVA - RENAVAM / EXERC 00462913279/2024 - 2.270,99 - **CINTIA LEMOS KAVILHUKA - 010759729-22 -** 14409009-8 - IPVA - RENAVAM / EXERC 01071968537/2024 - 5.240,13 - 14410600-8 - IPVA - RENAVAM / EXERC 01048741076/2024 - 4.538,47 - **CINTIA MARA BIBIAN - 055216809-26 -** 14404809-1 - IPVA - RENAVAM / EXERC 00936887168/2023 - 157,27 - **CINTIA MARA RIBEIRO - 005620249-05 -** 14441103-0 - IPVA - RENAVAM / EXERC 00970335784/2024 - 2.181,80 - **CINTIA MARIA ZAMPIERI - 020401609-65 -** 14433453-1 - IPVA - RENAVAM / EXERC 01063657048/2024 - 2.685,77 - **CINTIA MERI KULKA - 055006449-47 -** 14411126-5 - IPVA - RENAVAM / EXERC 01373942654/2024 - 4.370,52 - **CINTIA NAIARA MARTINS DA SILVA - 040046751-89 -** 14445410-3 - IPVA - RENAVAM / EXERC 00460747860/2024 - 1.492,50 - **CINTIA PEREIRA SOARES - 008362169-54 -** 14400857-0 - IPVA - RENAVAM / EXERC 01061508258/2023 - 177,31 - **CINTIA REGINA AIKAWA - 017980809-58 -** 14407428-9 - IPVA - RENAVAM / EXERC 00493746757/2024 - 6.174,75 - **CINTIA RIBEIRO DA SILVA DOS SANTOS - 072206519-10 -** 14428760-6 - IPVA - RENAVAM / EXERC 01112007650/2024 - 3.105,57 - **CINTIA SAKAKIBARA BAUMGARTENN - 028025159-93 -** 14431605-3 - IPVA - RENAVAM / EXERC 01116962338/2024 - 2.827,19 - **CINTIA SAYURI MORIKAWA - 010000109-29 -** 14429223-5 - IPVA - RENAVAM / EXERC 00992350433/2024 - 3.041,29 - **CINTIA SIQUEROLO OSELIERI - 004973769-46 -** 14445371-9 - IPVA - RENAVAM / EXERC 01152565459/2024 - 1.504,23 - **CINTIA THAIANE RODRIGUES DE OLIVEIRA - 089298899-13 -** 14442348-8 - IPVA - RENAVAM / EXERC 01058551377/2024 - 2.052,23 - **CINTIA VELOSO DA ROSA - 075417469-75 -** 14396189-3 - IPVA - RENAVAM / EXERC 00968249094/2023 - 238,89 - **CINVALDO ALVES VIANA - 792483811-20 -** 14400150-8 - IPVA - RENAVAM / EXERC 00834016117/2023 - 178,50 - **CIONI CONSTRUTORA LTDA - 26840411/0001-89 -** 14427239-0 - IPVA - RENAVAM / EXERC 01232236397/2024 - 3.321,24 - **CIRCE PIRES SHINOZAKI - 775284689-91 -** 14445647-5 - IPVA - RENAVAM / EXERC 00224213237/2024 - 1.318,46 - **CIRCUITEL INDUSTRIA E COMERCIO DE CIRCUITOS IMPRESSOS L - 04551908/0001-44 -** 14438729-5 - IPVA - RENAVAM / EXERC 00369742109/2024 - 2.356,47 - **CIRENE APARECIDA DE PAIVA - 602120209-00 -** 14401765-0 - IPVA - RENAVAM / EXERC 00911844457/2023 - 174,00 - **CIRENE DE LIRA GOES - 832450659-49 -** 14428172-1 - IPVA - RENAVAM / EXERC 00558522793/2024 - 3.165,65 - **CIRENIA BAIER - 703409199-49 -** 14426732-0 - IPVA - RENAVAM / EXERC 01041116761/2024 - 3.395,55 - **CIRF INDUSTRIA E COMERCIO DE EMBALAGENS LTDA - 05421240/0001-83 -** 14406077-6 - IPVA - RENAVAM / EXERC 01290253096/2024 - 9.128,59 - **CIRINEU CARVALHO - 069022899-64 -** 14401925-3 - IPVA - RENAVAM / EXERC 00282440895/2023 - 172,98 - **CIRINEU MARCA - 017980919-92 -** 14403258-6 - IPVA - RENAVAM / EXERC 00597296804/2023 - 168,04 - **CIRLEI APARECIDA KISTER - 628844179-15 -** 14434837-0 - IPVA - RENAVAM / EXERC 01015394440/2024 - 2.607,45 - **CIRLEI DAS GRACAS MARCHELEK - 000414179-25 -** 14429343-6 - IPVA - RENAVAM / EXERC

01120859147/2024 - 3.033,20 - **CIRLENE APARECIDA SOARES DOS REIS - 883957589-87 -** 14404245-0 - IPVA - RENAVAM / EXERC 00817292624/2023 - 162,27 - **CIRLENE APARECIDA VALERIANO DOS SANTOS - 036784839-25 -** 14430130-7 - IPVA - RENAVAM / EXERC 00496504150/2024 - 2.955,30 - **CIRLENE CRISTINA DIAS AOKI - 027432769-40 -** 14417859-9 - IPVA - RENAVAM / EXERC 01373275046/2024 - 2.823,77 - **CIRLENE MATEUS - 856134609-49 -** 14435066-9 - IPVA - RENAVAM / EXERC 00489120172/2024 - 2.592,11 - **CIRLENE SERRUTE - 650452541-20 -** 14445648-3 - IPVA - RENAVAM / EXERC 00500852251/2024 - 1.318,40 - **CIRLEY TEREZINHA GUERIOS - 572310799-20 -** 14409848-0 - IPVA - RENAVAM / EXERC 01012158737/2024 - 4.830,60 - **CIRNANDE BATISTA FERREIRA - 495397791-20 -** 14412248-8 - IPVA - RENAVAM / EXERC 00554810948/2024 - 4.082,17 - **CIRO BRASIL RODRIGUES DE OLIVEIRA E SILVA JUNIOR - 031590899-83 -** 14442005-5 - IPVA - RENAVAM / EXERC 01125881302/2024 - 2.090,04 - **CIRO RICKLI - 065257339-87 -** 14433546-5 - IPVA - RENAVAM / EXERC 00328708275/2024 - 2.675,83 - **CIRO SIGNORI JUNIOR 05292736910 - 32405978/0001-20 -** 14414766-9 - IPVA - RENAVAM / EXERC 01206569007/2024 - 3.569,65 - **CISARA FABIANA DE LIMA RODRIGUES - 752416769-53 -** 14414586-0 - IPVA - RENAVAM / EXERC 01233728102/2024 - 3.601,71 - **CISLAINE FERREIRA RODRIGUES - 114747359-59 -** 14399989-0 - IPVA - RENAVAM / EXERC 00839663889/2023 - 178,50 - **CISLANI GASPAROTO DA ROSA - 700133819-20 -** 14426679-0 - IPVA - RENAVAM / EXERC 01348879600/2024 - 3.403,40 - **CIT EMPREENDIMENTOS IMOBILIARIOS LTDA - 28216312/0001-56 -** 14433074-9 - IPVA - RENAVAM / EXERC 00962365050/2024 - 2.723,81 - **CIUTON WILLIAM DE ALMEIDA - 111126019-29 -** 14435848-1 - IPVA - RENAVAM / EXERC 00462575330/2024 - 2.539,60 - **CIVIC CAR MULTIMARCAS LTDA - 22762244/0001-44 -** 14406303-1 - IPVA - RENAVAM / EXERC 00276664809/2024 - 8.102,54 - **CIVILSNET BRASIL INDUSTRIA E COMERCIO SA - 20936057/0001-04 -** 14424815-5 - IPVA - RENAVAM / EXERC 01040873038/2024 - 4.401,77 - **CJM ATITUDE LTDA - 18948266/0001-26 -** 14406140-3 - IPVA - RENAVAM / EXERC 01391073786/2024 - 8.714,51 - 14436899-1 - IPVA - RENAVAM / EXERC 01018845590/2024 - 2.486,90 - **CJM PISOS ECOLOGICOS LTDA - 42879363/0001-99 -** 14409783-1 - IPVA - RENAVAM / EXERC 01346109149/2024 - 4.857,82 - **CK - X REPRESENTACOES COMERCIAIS LTDA - 49907401/0001-19 -** 14431063-2 - IPVA - RENAVAM / EXERC 01413565430/2024 - 2.867,07 - **CK AUTOMOVEIS LTDA - 29701896/0001-18 -** 14445112-0 - IPVA - RENAVAM / EXERC 01043303461/2024 - 1.587,43 - **CLADEMIR ZEFERINO DA SILVA - 840910969-72 -** 14424890-2 - IPVA - RENAVAM / EXERC 01214664862/2024 - 4.351,05 - **CLADES MARIA EGEWARTH MATTE - 615813139-34 -** 14442963-0 - IPVA - RENAVAM / EXERC 01055549002/2024 - 1.981,72 - **CLAERTON ROGERIO BRAZAO - 025964839-63 -** 14417559-0 - IPVA - RENAVAM / EXERC 00984133747/2024 - 2.927,74 - **CLAIKSON SIEMOR ALVES DE OLIVEIRA - 083862599-14 -** 14413587-3 - IPVA - RENAVAM / EXERC 00559367570/2024 - 3.790,96 - **CLAILTON DOS SANTOS MAGALHAES - 088367859-48 -** 14442840-4 - IPVA - RENAVAM / EXERC 01038926987/2024 - 1.994,91 - **CLAILTON ROGERIO DE PAULA - 374831459-00 -** 14403309-4 - IPVA - RENAVAM / EXERC 00197946410/2023 - 167,58 - **CLAILTON SILVA DA CRUZ - 079088199-31 -** 14397166-0 - IPVA - RENAVAM / EXERC 00824374215/2023 - 214,37 - **CLAIMAR MARTIM BORDIGNON JUNIOR - 006033569-66 -** 14420275-9 - IPVA - RENAVAM / EXERC 00152455205/2024 - 1.957,69 - **CLAIR ANTONIO NOWAK - 033981369-58 -** 14430111-0 - IPVA - RENAVAM / EXERC 00472940678/2024 - 2.955,71 - **CLAIR DA SILVA - 411727109-10 -** 14418584-6 - IPVA - RENAVAM / EXERC 00204950023/2024 - 2.585,92 - **CLAIR DE SOUZA NETTO GIORDANI - 014986039-04 -** 14419084-0 - IPVA - RENAVAM / EXERC 01182512345/2024 - 2.416,76 - **CLAIR FATIMA DE PAULA - 069287688-00 -** 14421127-8 - IPVA - RENAVAM / EXERC 00897389344/2023 - 206,07 - **CLAIR FAVARO BORTOLETTO - 859822299-20 -** 14443548-6 - IPVA - RENAVAM / EXERC 00228181690/2024 - 1.895,77 - **CLAIR FELIX DA SILVA - 938536889-34 -** 14424858-9 - IPVA - RENAVAM / EXERC 00558528023/2024 - 4.372,40 - **CLAIR JOSE LEMES DA ROSA - 745030229-20 -** 14441606-6 - IPVA - RENAVAM / EXERC 00138964424/2024 - 2.146,30 - **CLAIR LUNARDI - 402320690-34 -** 14417803-3 - IPVA - RENAVAM / EXERC 00975719939/2024 - 2.837,08 - **CLAIR MARIA MALDANER - 789168959-87 -** 14420486-7 - IPVA - RENAVAM / EXERC 00556008278/2024 - 1.843,95 - **CLAIR PASSOS DE OLIVEIRA - 024493549-13 -** 14407153-0 - IPVA - RENAVAM / EXERC 01119526270/2024 - 6.443,33 - **CLAIR PINTO - 064060009-35 -** 14398056-1 - IPVA - RENAVAM / EXERC 00850171695/2023 - 189,26 - **CLAIR ROQUE SCZYKOSKI - 034123759-00 -** 14399990-4 - IPVA - RENAVAM / EXERC 00830713980/2023 - 178,50 - **CLAIRE LUCIA RACH - 054442479-41 -** 14444854-5 - IPVA - RENAVAM / EXERC 00541136429/2024 - 1.659,92 - **CLAIRTON ARNDT - 974536250-68 -** 14444789-1 - IPVA - RENAVAM / EXERC 00525429719/2024 - 1.688,43 - **CLAISON COLPANI DE BAIRROS - 047732639-03 -** 14402497-4 - IPVA - RENAVAM / EXERC 00800105036/2023 - 170,95 - **CLAITE REGINALDO DE OLIVEIRA - 836249029-20 -** 14435711-6 - IPVA - RENAVAM / EXERC 00177252570/2024 - 2.549,99 - **CLAITON ALBERTO FONTOURA DOS SANTOS - 805841950-87 -** 14428777-0 - IPVA - RENAVAM / EXERC 00932682081/2024 - 3.099,62 - **CLAITON COSTA GONCALVES - 217900708-64 -** 14431881-1 - IPVA - RENAVAM / EXERC 01158194908/2024 - 2.814,39 - **CLAITON GONCALVES DOS SANTOS - 062424459-80 -** 14424279-3 - IPVA - RENAVAM / EXERC 01043475980/2024 - 4.967,07 - **CLAITON LOPES DE ALMEIDA - 033710729-75 -** 14431918-4 - IPVA - RENAVAM / EXERC 00374018111/2024 - 2.806,75 - **CLAITON PRESOTTO DIAS - 004207770-24 -** 14442121-3 - IPVA - RENAVAM / EXERC 00150174640/2024 - 2.074,33 - **CLAITON THIAGO DO NASCIMENTO CORTEZ - 051263169-74 -** 14429828-4 - IPVA - RENAVAM / EXERC 00532591399/2024 - 2.984,75 - **CLAITON TONON BERNARDINO - 060901199-54 -** 14418660-5 - IPVA - RENAVAM / EXERC 00826310788/2024 - 2.565,53 - **CLAM - SERVICOS MEDICOS LTDA - 22025741/0001-60 -** 14406146-2 - IPVA - RENAVAM / EXERC 01282578925/2024 - 8.700,02 - **CLARA IZAURA SANTOS - 201559569-49 -** 14412950-4 - IPVA - RENAVAM / EXERC 01395327413/2024 - 3.921,65 - **CLARA JESUS DE OLIVEIRA - 328675069-72 -** 14410611-3 - IPVA - RENAVAM / EXERC 01101163299/2024 - 4.531,95 - **CLARA MENEGHETTI KAMPMAM - 091227289-96 -** 14417429-1 - IPVA - RENAVAM / EXERC 00526007540/2024 - 2.955,71 - **CLARI SCHEIFFER - 605353009-30 -** 14437538-6 - IPVA - RENAVAM / EXERC 00346368898/2024 - 2.463,34 - **CLARIANA FERNANDES NARCIZO - 029130559-82 -** 14426702-8 - IPVA - RENAVAM / EXERC 01173408298/2024 - 3.400,69 - **CLARIANE DE ALMEIDA TOLEDO E GODOY - 040488569-10 -** 14420469-7 - IPVA - RENAVAM / EXERC 01056717120/2024 - 1.858,06 - **CLARICE APARECIDA DOS SANTOS - 628678909-00 -** 14410802-7 - IPVA - RENAVAM / EXERC 01334447737/2024 - 4.480,07 - **CLARICE CATARINA RIBEIRO - 039695429-44 -** 14400944-4 - IPVA - RENAVAM / EXERC 00482376570/2023 - 176,24 - **CLARICE CEBULSKI UTRI - 435631989-34 -** 14438274-9 - IPVA - RENAVAM / EXERC 00848222687/2024 - 2.397,70 - **CLARICE CECILIA SCHOLZE - 035069589-09 -** 14428166-7 - IPVA - RENAVAM / EXERC 00581382390/2024 - 3.165,65 - **CLARICE COLLING - 045382399-84 -** 14436839-8 - IPVA - RENAVAM / EXERC 01023941209/2024 - 2.491,55 - **CLARICE DE FREITAS NORONHA - 038959979-43 -** 14403368-0 - IPVA - RENAVAM / EXERC 00893712043/2023 - 165,26 - **CLARICE DE JESUS DE LIMA - 775296349-68 -** 14438446-6 - IPVA - RENAVAM / EXERC 01145189714/2024 - 2.380,37 - **CLARICE DOMINGUES - 068921389-18 -** 14421085-9 - IPVA - RENAVAM / EXERC 00888461712/2023 - 206,07 - **CLARICE FALAVIGNA - 083210479-55 -** 14419506-0 - IPVA - RENAVAM / EXERC 00463162919/2024 - 2.267,20 - **CLARICE FERREIRA - 142289938-18 -** 14400699-2 - IPVA - RENAVAM / EXERC 00844951137/2023 - 178,50 - **CLARICE GIMENEZ DE SOUZA LIMA - 535258689-87 -** 14416704-0 - IPVA - RENAVAM / EXERC 00534798454/2024 - 3.128,06 - **CLARICE GIMENEZ MARQUES - 663017009-10 -** 14443724-1 - IPVA - RENAVAM / EXERC 00217812147/2024 - 1.866,48 - **CLARICE GLORIA DUARTE - 017560539-44 -** 14407290-1 - IPVA - RENAVAM / EXERC 00344726746/2024 - 6.290,30 - 14427975-1 - IPVA - RENAVAM / EXERC 01086414400/2024 - 3.206,00 - **CLARICE GROMANN - 615538089-91 -** 14431305-4 - IPVA - RENAVAM / EXERC 00536972320/2024 - 2.849,08 - **CLARICE HELENA VANONI TOMASI - 408758819-04 -** 14433224-5 - IPVA - RENAVAM / EXERC 01159970804/2024 - 2.706,90 - **CLARICE JULIANA OLIVEIRA - 051969879-75 -** 14433338-1 - IPVA - RENAVAM / EXERC 01011582080/2024 - 2.697,84 - **CLARICE KLEIN - 689604509-44 -** 14442883-8 - IPVA - RENAVAM / EXERC 01214998884/2024 - 1.987,93 - **CLARICE KLEINUBING FIORI - 554157419-68 -** 14413554-7 - IPVA - RENAVAM / EXERC 01213117027/2024 - 3.800,71 - **CLARICE LOPES FIGUEREDO COLABIANQUI - 021683859-20 -** 14425774-0 - IPVA - RENAVAM / EXERC 01086276300/2024 - 3.809,41 - **CLARICE MARGARETH ALGOUVER - 046873679-41 -** 14402064-2 - IPVA - RENAVAM / EXERC 00875564232/2023 - 172,12 - **CLARICE MARIA SILVA - 041339659-22 -** 14414792-8 - IPVA - RENAVAM / EXERC 01141736567/2024 - 3.568,45 - **CLARICE MORINIGO ACOSTA - 885929369-34 -** 14409688-6 - IPVA - RENAVAM / EXERC 01219327562/2024 - 4.898,06 - 14415857-1 - IPVA - RENAVAM / EXERC 01391740995/2024 - 3.386,53 - **CLARICE ROCHA DE OLIVEIRA - 444776869-00 -** 14404678-1 - IPVA - RENAVAM / EXERC 00871752093/2023 - 161,02 - **CLARICE SAMPAIO - 470735439-49 -** 14421885-0 - IPVA - RENAVAM / EXERC 00860458474/2023 - 183,45 - **CLARICE SUBTIL - 926401339-34 -** 14432469-2 - IPVA - RENAVAM / EXERC 01284846587/2024 - 2.757,62 - **CLARINA DE SOUZA PESSOA - 099689669-40 -** 14436447-3 - IPVA - RENAVAM / EXERC 01162367757/2024 - 2.510,84 - **CLARINDA FRANCISCA PEREIRA - 553847499-20 -** 14444533-3 - IPVA - RENAVAM / EXERC 00457590920/2024 - 1.726,11 - **CLARINDA MARIA FERREIRA DA COSTA - 695812239-91 -** 14412122-8 - IPVA - RENAVAM / EXERC 01173345237/2024 - 4.098,31 - **CLARINE APARECIDA DOS SANTOS - 105395829-30 -** 14439077-6 - IPVA - RENAVAM / EXERC 01052306915/2024 - 2.335,62 - **CLARINEIDE DE OLIVEIRA - 527107269-04 -** 14433311-0 - IPVA - RENAVAM / EXERC 01255535994/2024 - 2.700,66 - **CLARISSA ARAUJO BRUNETTO WILLINGTON - 054591979-70 -** 14405914-0 - IPVA - RENAVAM / EXERC 01274384904/2024 - 10.172,34 - **CLARISSA ROBERTA KOCHINSKI REGAZZO - 058238579-26 -** 14432499-4 - IPVA - RENAVAM / EXERC 01298032030/2024 - 2.755,67 - **CLARISSA CHAVES LEITE - 119090777-12 -** 14412234-8 - IPVA - RENAVAM / EXERC 01127971708/2024 - 4.083,51 - **CLARISSA DE ALBUQUERQUE BOTURA AMADO - 005790809-51 -** 14407652-4 - IPVA - RENAVAM / EXERC 01351737870/2024 - 5.994,42 - **CLARISSA DE SOUZA MUDRY - 042835439-42 -** 14428154-3 - IPVA - RENAVAM / EXERC 01277578564/2024 - 3.168,19 - **CLARISSA GARCIA RODRIGUES - 014087870-08 -** 14406953-6 - IPVA - RENAVAM / EXERC 01353777348/2024 - 6.678,36 - **CLARISSA GOIS - 087987149-02 -** 14408360-1 - IPVA - RENAVAM / EXERC 01373156497/2024 - 5.527,52 - **CLARISSA MANEIRO BARROS DE ARAUJO - 092531767-50 -** 14405773-2 - IPVA - RENAVAM / EXERC 00485215497/2024 - 11.656,86 - **CLARISSE FERNANDES SIMOES - 584804559-34 -** 14433315-2 - IPVA - RENAVAM / EXERC 01256796490/2024 - 2.700,66 - **CLARISSE MARINO FUHR DA SILVA - 072402569-36 -** 14401242-9 - IPVA - RENAVAM / EXERC 00839465750/2023 - 174,01 - **CLARISSE PROENCA DA SILVA - 514683609-49 -** 14401898-2 - IPVA - RENAVAM / EXERC 00144140675/2023 - 173,43 - **CLARYANE LIMA TRINDADE COSTA - 939414472-20 -** 14418859-4 - IPVA - RENAVAM / EXERC 01193292562/2024 - 2.493,23 - **CLASSI SOTILLE DAMACENO - 881262699-87 -** 14413500-8 - IPVA - RENAVAM / EXERC 01250373821/2024 - 3.812,63 - **CLAUAN SILVA NUNES - 077940699-04 -** 14426588-2 - IPVA - RENAVAM / EXERC 00347491057/2024 - 3.444,98 - **CLAUBER CHARLIM DA SILVA - 036312099-83 -** 14434158-9 - IPVA - RENAVAM / EXERC 00466301073/2024 - 2.639,92 - **CLAUBER MARCOS VERTUAN - 017052369-10 -** 14441732-1 - IPVA - RENAVAM / EXERC 00272253332/2024 - 2.127,12 - **CLAUBERTO BASTIANI DA SILVA - 444307449-04 -** 14414080-0 - IPVA - RENAVAM / EXERC 01351973786/2024 - 3.691,95 - **CLAUDAIR RAMOS DE OLIVEIRA - 813442879-72 -** 14400689-5 - IPVA - RENAVAM / EXERC 00844805793/2023 - 178,50 - **CLAUDECI DE FREITAS - 488927429-49 -** 14434197-0 - IPVA - RENAVAM / EXERC 01033199742/2024 - 2.637,89 - **CLAUDECI DIAS DA SILVA - 834013779-49 -** 14435141-0 - IPVA - RENAVAM / EXERC 00250128195/2024 - 2.585,92 - **CLAUDECI GERMANO DOS SANTOS - 015253351-62 -** 14420356-9 - IPVA - RENAVAM / EXERC 00541366840/2024 - 1.920,79 - **CLAUDECI ROSA - 153857898-01 -** 14443424-2 - IPVA - RENAVAM / EXERC 00133798640/2024 - 1.916,72 - **CLAUDECI SERGIO DOS SANTOS - 059746299-22 -** 14444224-5 - IPVA - RENAVAM / EXERC 00240620291/2024 - 1.777,57 -

Diário Oficial Certificado Digitalmente
O Departamento de Imprensa Oficial do Estado do Paraná, de garantia de autenticidade deste documento, desde que visualizado através do site http://www.imprensaoficial.pr.gov.br

CLAUDECI TOMAZ DA SILVA - 043449119-54 - 14397787-0 - IPVA - RENAVAM / EXERC 00843840501/2023 - 198,37 - **CLAUDECIR ANTONIO CAMOZZATO - 524757949-68 -** 14414547-0 - IPVA - RENAVAM / EXERC 00502081686/2024 - 3.606,54 - **CLAUDECIR AZEREDO - 044319629-05 -** 14421037-9 - IPVA - RENAVAM / EXERC 00408012935/2023 - 210,60 - **CLAUDECIR DOMINGUES - 484706609-00 -** 14440876-4 - IPVA - RENAVAM / EXERC 00359934374/2024 - 2.205,25 - **CLAUDECIR DOS SANTOS GALINDO - 031138459-55 -** 14402198-3 - IPVA - RENAVAM / EXERC 00798295147/2023 - 170,95 - **CLAUDECIR FRANCISCO DOS SANTOS - 796413939-87 -** 14396934-7 - IPVA - RENAVAM / EXERC 00929751515/2023 - 219,36 - **CLAUDECIR GONCALVES SOARES - 938060519-68 -** 14445155-4 - IPVA - RENAVAM / EXERC 00545615097/2024 - 1.577,57 - **CLAUDECIR JOSE TRINDADE - 006048630-98 -** 14442386-0 - IPVA - RENAVAM / EXERC 01057825694/2024 - 2.048,02 - **CLAUDECIR MAFRA - 042611289-00 -** 14442645-2 - IPVA - RENAVAM / EXERC 00917630025/2024 - 2.016,82 - **CLAUDECIR MESNEROVICZ - 088710599-80 -** 14419952-9 - IPVA - RENAVAM / EXERC 01379441339/2024 - 2.112,30 - **CLAUDECIR OLIVEIRA LINO - 562778149-15 -** 14403713-8 - IPVA - RENAVAM / EXERC 00820205664/2023 - 162,27 - **CLAUDECIR PESSOTO MARCOLINO - 068230989-37 -** 14425171-7 - IPVA - RENAVAM / EXERC 00877019339/2024 - 4.152,35 - **CLAUDECIR RAMOS DA SILVA - 047567309-30 -** 14420464-6 - IPVA - RENAVAM / EXERC 00967192080/2024 - 1.864,16 - **CLAUDECIR SPINELLO - 717776609-04 -** 14436596-8 - IPVA - RENAVAM / EXERC 01030435550/2024 - 2.507,05 - **CLAUDECIR TESCKE - 064863309-88 -** 14402694-2 - IPVA - RENAVAM / EXERC 00813613833/2023 - 170,95 - **CLAUDEIR DE CARVALHO - 040344799-22 -** 14424224-6 - IPVA - RENAVAM / EXERC 01081253263/2024 - 5.055,61 - **CLAUDEIR DE SOUZA DA SILVA - 066103169-10 -** 14408820-4 - IPVA - RENAVAM / EXERC 01023850564/2024 - 5.320,13 - 14441895-6 - IPVA - RENAVAM / EXERC 01203445617/2024 - 2.109,69 - **CLAUDEIR GRACIANO DA CRUZ - 074770439-21 -** 14402256-4 - IPVA - RENAVAM / EXERC 00814075827/2023 - 170,95 - **CLAUDELINO FERREIRA SAMPAIO - 409759679-91 -** 14423610-6 - IPVA - RENAVAM / EXERC 00252348206/2023 - 152,90 - **CLAUDEMAR APARECIDO DE OLIVEIRA - 049518039-41 -** 14437984-5 - IPVA - RENAVAM / EXERC 01134048685/2024 - 2.418,69 - **CLAUDEMAR BELTRAME - 708130009-04 -** 14428615-4 - IPVA - RENAVAM / EXERC 00553779419/2024 - 3.119,23 - **CLAUDEMAR DA SILVA - 063216049-76 -** 14397477-4 - IPVA - RENAVAM / EXERC 00879272970/2023 - 206,07 - **CLAUDEMAR GOMES DA SILVA - 995286499-04 -** 14441252-4 - IPVA - RENAVAM / EXERC 01189349458/2024 - 2.177,79 - **CLAUDEMAR VRECH - 979166769-15 -** 14413386-2 - IPVA - RENAVAM / EXERC 00591109794/2024 - 3.836,04 - **CLAUDEMILSON CORDEIRO MORAES - 394890478-21 -** 14422414-0 - IPVA - RENAVAM / EXERC 00842757635/2023 - 178,50 - **CLAUDEMIR ALBERTINO LIMA - 893652831-91 -** 14399383-3 - IPVA - RENAVAM / EXERC 00841967687/2023 - 178,50 - **CLAUDEMIR ALVES DE MELO - 818805109-87 -** 14399382-5 - IPVA - RENAVAM / EXERC 00825675073/2023 - 178,50 - **CLAUDEMIR ANTONIO FURITI - 067000769-27 -** 14414548-8 - IPVA - RENAVAM / EXERC 00489993311/2024 - 3.606,54 - **CLAUDEMIR APARECIDO CARRION - 629684679-72 -** 14413674-8 - IPVA - RENAVAM / EXERC 00463950526/2024 - 3.762,87 - **CLAUDEMIR APARECIDO DA SILVA NICOLAU - 547568129-53 -** 14409700-9 - IPVA - RENAVAM / EXERC 01065863605/2024 - 4.888,99 - **CLAUDEMIR APARECIDO SERRA - 913679489-91 -** 14425251-9 - IPVA - RENAVAM / EXERC 00227197160/2024 - 4.093,72 - **CLAUDEMIR AVILA DA ROCHA - 045095689-08 -** 14422134-6 - IPVA - RENAVAM / EXERC 00824007697/2023 - 178,50 - **CLAUDEMIR BERNARDES DE SOUZA - 727633709-00 -** 14441267-2 - IPVA - RENAVAM / EXERC 01196516496/2024 - 2.177,79 - **CLAUDEMIR BORGES - 598512369-34 -** 14423119-8 - IPVA - RENAVAM / EXERC 00818783664/2023 - 162,27 - **CLAUDEMIR BUENO - 026465839-66 -** 14445050-7 - IPVA - RENAVAM / EXERC 00323340598/2024 - 1.604,44 - **CLAUDEMIR CARDOSO - 077833769-32 -** 14400303-9 - IPVA - RENAVAM / EXERC 00835964124/2023 - 178,50 - **CLAUDEMIR CASTRO LEMES - 060437849-12 -** 14399152-0 - IPVA - RENAVAM / EXERC 00852411103/2023 - 183,45 - **CLAUDEMIR CICONATO - 068170219-28 -** 14399546-1 - IPVA - RENAVAM / EXERC 00844974013/2023 - 178,50 - **CLAUDEMIR CLEMENTE DE ALMEIDA - 029130689-60 -** 14426445-2 - IPVA - RENAVAM / EXERC 00979253101/2024 - 3.506,79 - **CLAUDEMIR CRISTO DA SILVA - 084095219-89 -** 14405460-1 - IPVA - RENAVAM / EXERC 00983701040/2023 - 148,88 - **CLAUDEMIR DA SILVA - 070244509-67 -** 14434707-2 - IPVA - RENAVAM / EXERC 01262757093/2024 - 2.610,80 - **CLAUDEMIR DA SILVA - 027805649-03 -** 14444336-5 - IPVA - RENAVAM / EXERC 01020788930/2024 - 1.760,70 - **CLAUDEMIR DA SILVA BARBOSA - 017449889-60 -** 14443040-9 - IPVA - RENAVAM / EXERC 01227992308/2024 - 1.967,11 - **CLAUDEMIR DA SILVA NUNES - 033163309-41 -** 14443537-0 - IPVA - RENAVAM / EXERC 01166143098/2024 - 1.897,67 - **CLAUDEMIR DAL ROVERE - 627610999-15 -** 14444359-4 - IPVA - RENAVAM / EXERC 01070181789/2024 - 1.752,04 - **CLAUDEMIR DANIEL BARRA - 602051059-04 -** 14403890-8 - IPVA - RENAVAM / EXERC 00816538379/2023 - 162,27 - **CLAUDEMIR DE FRANCA - 021110579-16 -** 14400612-7 - IPVA - RENAVAM / EXERC 00826217087/2023 - 178,50 - **CLAUDEMIR DE JESUS BETIM - 067349599-02 -** 14412270-4 - IPVA - RENAVAM / EXERC 01202259879/2024 - 4.063,31 - **CLAUDEMIR DE RAMOS - 942406719-49 -** 14397505-3 - IPVA - RENAVAM / EXERC 00908229860/2023 - 206,07 - **CLAUDEMIR DE SOUZA - 008154359-08 -** 14420390-9 - IPVA - RENAVAM / EXERC 01114346850/2024 - 1.910,71 - **CLAUDEMIR DIAS DO PRADO - 037657159-48 -** 14428402-0 - IPVA - RENAVAM / EXERC 01107302800/2024 - 3.140,54 - **CLAUDEMIR DOS SANTOS BENTO - 862101819-53 -** 14420555-3 - IPVA - RENAVAM / EXERC 00995481423/2024 - 1.787,33 - **CLAUDEMIR DOS SANTOS DA SILVA - 091196869-51 -** 14439138-1 - IPVA - RENAVAM / EXERC 00475331320/2024 - 2.327,86 - **CLAUDEMIR DOS SANTOS PAULINO - 010341539-43 -** 14417382-1 - IPVA - RENAVAM / EXERC 01368823073/2024 - 2.968,88 - **CLAUDEMIR EDSON TOBIAS - 995300749-72 -** 14418747-4 - IPVA - RENAVAM / EXERC 00316724700/2024 - 2.534,64 - **CLAUDEMIR ELIAS - 516568179-34 -** 14396295-4 - IPVA - RENAVAM / EXERC 00974898589/2023 - 238,89 - **CLAUDEMIR ESPERIDIAO - 041980229-09 -** 14413387-0 - IPVA - RENAVAM / EXERC 00546483453/2024 - 3.836,04 - **CLAUDEMIR FERREIRA MATHEUS - 009048279-41 -** 14404069-4 - IPVA - RENAVAM / EXERC 00810450941/2023 - 162,27 - **CLAUDEMIR FERREIRA MENDES - 023621679-17 -** 14416465-2 - IPVA - RENAVAM / EXERC 01049801242/2024 - 3.193,89 - **CLAUDEMIR FRAMARTINO - 934833929-04 -** 14416341-9 - IPVA - RENAVAM / EXERC 00528474251/2024 - 3.229,81 - **CLAUDEMIR GOMES SILVERIO - 876028909-06 -** 14413384-6 - IPVA - RENAVAM / EXERC 00705747166/2024 - 3.836,04 - **CLAUDEMIR JOELSON DE LARA - 840607439-68 -** 14412558-4 - IPVA - RENAVAM / EXERC 01244648105/2024 - 4.005,43 - **CLAUDEMIR JOSE VIEIRA DOS SANTOS - 04823030/0001-59 -** 14408946-4 - IPVA - RENAVAM / EXERC 00349472394/2024 - 5.252,36 - **CLAUDEMIR LEITE MOREIRA - 898949369-20 -** 14419038-6 - IPVA - RENAVAM / EXERC 01140315045/2024 - 2.438,90 - **CLAUDEMIR LINO DA SILVA - 053088569-74 -** 14400105-2 - IPVA - RENAVAM / EXERC 00848317564/2023 - 178,50 - **CLAUDEMIR LUCAS FERREIRA - 048385479-43 -** 14415048-1 - IPVA - RENAVAM / EXERC 01159234040/2024 - 3.526,98 - **CLAUDEMIR LUCIANO RIBEIRO - 506765989-00 -** 14402985-2 - IPVA - RENAVAM / EXERC 01051361122/2023 - 170,49 - **CLAUDEMIR MARQUES DA ROCHA - 248307778-18 -** 14421221-5 - IPVA - RENAVAM / EXERC 00833716565/2023 - 205,00 - **CLAUDEMIR MARQUES DE ALMEIDA - 590505789-34 -** 14422373-0 - IPVA - RENAVAM / EXERC 00844223484/2023 - 178,50 - **CLAUDEMIR MEDEIROS DE SOUZA - 025836339-88 -** 14399398-1 - IPVA - RENAVAM / EXERC 00845654837/2023 - 178,50 - **CLAUDEMIR MEDEIROS DE SOUZA LTDA - 11692511/0001-38 -** 14413713-2 - IPVA - RENAVAM / EXERC 00180518178/2024 - 3.760,47 - **CLAUDEMIR MENSCH BUFFON - 094646289-52 -** 14398006-5 - IPVA - RENAVAM / EXERC 00872891178/2023 - 189,26 - **CLAUDEMIR MIRANDA - 797839709-25 -** 14423485-5 - IPVA - RENAVAM / EXERC 00124081266/2023 - 155,95 - **CLAUDEMIR MOREIRA DE SOUZA - 004553499-32 -** 14422914-2 - IPVA - RENAVAM / EXERC 00798718536/2023 - 170,95 - **CLAUDEMIR PEREIRA DE MORAIS - 786572619-87 -** 14421454-4 - IPVA - RENAVAM / EXERC 00859585069/2023 - 189,26 - **CLAUDEMIR PEREIRA LIMA - 060951209-93 -** 14400416-7 - IPVA - RENAVAM / EXERC 00834863073/2023 - 178,50 - **CLAUDEMIR QUIRINO DE OLIVEIRA - 010715319-05 -** 14400853-7 - IPVA - RENAVAM / EXERC 00181109387/2023 - 177,55 - **CLAUDEMIR REZENDE BARROSO - 668971739-91 -** 14402854-6 - IPVA - RENAVAM / EXERC 00802962920/2023 - 170,95 - **CLAUDEMIR RIBEIRO - 251097118-28 -** 14431567-7 - IPVA - RENAVAM / EXERC 01208593355/2024 - 2.832,36 - **CLAUDEMIR RICI - 897703669-00 -** 14439716-9 - IPVA - RENAVAM / EXERC 00233360654/2024 - 2.282,22 - **CLAUDEMIR RODRIGUES CECHINEL - 016992349-57 -** 14411343-8 - IPVA - RENAVAM / EXERC 01110278931/2024 - 4.306,48 - **CLAUDEMIR RODRIGUES LEMES - 943849839-72 -** 14404661-7 - IPVA - RENAVAM / EXERC 00872533557/2023 - 161,02 - **CLAUDEMIR RODRIGUES SIMOES - 333440708-00 -** 14397321-2 - IPVA - RENAVAM / EXERC 01062466303/2023 - 209,99 - **CLAUDEMIR SERGIO ROSANI - 711528309-53 -** 14428474-7 - IPVA - RENAVAM / EXERC 00334453445/2024 - 3.132,59 - **CLAUDEMIR SOUZA MELO - 551263409-72 -** 14437237-9 - IPVA - RENAVAM / EXERC 01163127814/2024 - 2.475,70 - **CLAUDEMIR TEDARDI FERDINANDO - 738608329-72 -** 14404590-4 - IPVA - RENAVAM / EXERC 00834736977/2023 - 162,27 - **CLAUDEMIR TOME DO NASCIMENTO - 036312399-71 -** 14401546-0 - IPVA - RENAVAM / EXERC 00830084800/2023 - 174,01 - **CLAUDEMIRA LISBOA DOS SANTOS - 648965109-25 -** 14441029-7 - IPVA - RENAVAM / EXERC 00505781824/2024 - 2.189,21 - **CLAUDEMIRO LELIS MARTINS - 590577699-72 -** 14427050-9 - IPVA - RENAVAM / EXERC 00528114484/2024 - 3.345,07 - **CLAUDENEI DREHER DE SOUSA - 068775889-08 -** 14408951-0 - IPVA - RENAVAM / EXERC 00347629326/2024 - 5.252,36 - **CLAUDENICE FERREIRA DA SILVA - 931186511-72 -** 14395854-0 - IPVA - RENAVAM / EXERC 01035843312/2023 - 309,85 - **CLAUDENICE GONCALVES DA SILVA FARIAS - 072159369-02 -** 14402199-1 - IPVA - RENAVAM / EXERC 00818424567/2023 - 170,95 - **CLAUDENICE PEDROSO - 029130779-51 -** 14397302-6 - IPVA - RENAVAM / EXERC 01082584239/2023 - 210,46 - **CLAUDENILSON VICENTIN - 041303609-06 -** 14402473-7 - IPVA - RENAVAM / EXERC 00815825013/2023 - 170,95 - **CLAUDENIR ABGAIL AMBROSIO - 445114009-97 -** 14408555-8 - IPVA - RENAVAM / EXERC 00375881263/2024 - 5.464,10 - **CLAUDENIR BORGES - 365300859-04 -** 14432719-5 - IPVA - RENAVAM / EXERC 00326925970/2024 - 2.740,41 - **CLAUDENIR BOY - 023912399-98 -** 14397999-7 - IPVA - RENAVAM / EXERC 00848475429/2023 - 189,26 - **CLAUDENIR COLLA - 706594359-34 -** 14423998-9 - IPVA - RENAVAM / EXERC 00470926406/2024 - 5.778,06 - **CLAUDENIR DA SILVA CARDOSO - 535836479-04 -** 14436020-6 - IPVA - RENAVAM / EXERC 01154585694/2024 - 2.533,06 - **CLAUDENIR DA SILVA SANTOS - 078805309-40 -** 14404868-7 - IPVA - RENAVAM / EXERC 00204114225/2023 - 155,95 - **CLAUDENIR FERREIRA - 474333709-78 -** 14402876-7 - IPVA - RENAVAM / EXERC 00819710652/2023 - 170,95 - **CLAUDENIR FRACHINI - 752079749-04 -** 14417898-0 - IPVA - RENAVAM / EXERC 00508228999/2024 - 2.815,78 - **CLAUDENIR ROCHA DOS SANTOS - 032386589-56 -** 14400425-6 - IPVA - RENAVAM / EXERC 00825912709/2023 - 178,50 - **CLAUDENIR VALERIO - 844582329-91 -** 14407605-2 - IPVA - RENAVAM / EXERC 01256901153/2024 - 6.033,45 - **CLAUDENIR XAVIER - 083316158-08 -** 14438848-8 - IPVA - RENAVAM / EXERC 00480465118/2024 - 2.349,96 - **CLAUDENOR GERBER - 546636609-91 -** 14428712-6 - IPVA - RENAVAM / EXERC 00339206209/2024 - 3.108,88 - **CLAUDENYR FRANCISCO DE ASSIS - 577661509-72 -** 14401077-9 - IPVA - RENAVAM / EXERC 00847924424/2023 - 174,01 - **CLAUDETE ALVES COUTO - 030257559-62 -** 14419321-0 - IPVA - RENAVAM / EXERC 01293926644/2024 - 2.342,19 - **CLAUDETE APARECIDA PICOLI OSILHIRI - 014332789-52 -** 14419951-0 - IPVA - RENAVAM / EXERC 00594630614/2024 - 2.113,36 - **CLAUDETE APARECIDA TEL NOGUEIRA - 517847009-59 -** 14426029-5 - IPVA - RENAVAM / EXERC 00356233723/2024 - 3.683,01 - **CLAUDETE BUCHENER PAIVA - 022639889-71 -** 14410479-0 - IPVA - RENAVAM / EXERC 01239947450/2024 - 4.592,70 - **CLAUDETE CUSTODIO CAMARGO BUENO - 817944289-68 -** 14433267-9 - IPVA - RENAVAM / EXERC 01227564748/2024 - 2.704,40 - **CLAUDETE DE FATIMA DA SILVA - 072015639-47 -** 14401073-6 - IPVA - RENAVAM / EXERC 00836400755/2023 - 174,01 - **CLAUDETE DE FATIMA PRESTES SUTIL - 725400879-49 -** 14405571-3 - IPVA -

RENAVAM / EXERC 00512395942/2023 - 147,61 - **CLAUDETE DO ROCIO COSTA FAGUNDES - 885669199-04 -** 14398668-3 - IPVA - RENAVAM / EXERC 00908955936/2023 - 185,79 - **CLAUDETE DOS REIS - 030396049-37 -** 14411493-0 - IPVA - RENAVAM / EXERC 01083999114/2024 - 4.265,43 - **CLAUDETE FATIMA DETTONI SIMIONATTO - 655515249-49 -** 14418691-5 - IPVA - RENAVAM / EXERC 00325888515/2024 - 2.552,54 - **CLAUDETE GIFANI DE OLIVEIRA - 695899509-06 -** 14441831-0 - IPVA - RENAVAM / EXERC 00195774000/2024 - 2.116,44 - **CLAUDETE KLEIN - 851497999-04 -** 14415980-2 - IPVA - RENAVAM / EXERC 01252932755/2024 - 3.354,89 - **CLAUDETE LEMOS E LIMA - 802207899-91 -** 14431426-3 - IPVA - RENAVAM / EXERC 01050999883/2024 - 2.838,84 - **CLAUDETE MARIA KURTA - 606966569-49 -** 14443966-0 - IPVA - RENAVAM / EXERC 01042454890/2024 - 1.825,79 - **CLAUDETE OPALINSKI DA SILVA - 428791919-04 -** 14412909-1 - IPVA - RENAVAM / EXERC 00588964557/2024 - 3.926,56 - **CLAUDETE PEREIRA CIRINO - 015594919-57 -** 14444939-8 - IPVA - RENAVAM / EXERC 00954742150/2024 - 1.635,27 - **CLAUDETE POLI - 075473919-82 -** 14399092-3 - IPVA - RENAVAM / EXERC 00860637620/2023 - 183,45 - **CLAUDETE PRIETO LOVERA HIRANO - 703604139-00 -** 14444441-8 - IPVA - RENAVAM / EXERC 00994529341/2024 - 1.743,59 - **CLAUDETE RIBEIRO CHAGAS PROENCIO - 084353828-77 -** 14409007-1 - IPVA - RENAVAM / EXERC 01093445383/2024 - 5.240,13 - **CLAUDETE RODRIGUES DE ANDRADE - 052843129-37 -** 14422006-4 - IPVA - RENAVAM / EXERC 00886181720/2023 - 179,00 - **CLAUDETE ROSA KOPESKI - 883572959-91 -** 14435991-7 - IPVA - RENAVAM / EXERC 00405628170/2024 - 2.534,82 - **CLAUDETE TEREZINHA HASCKEL STOPA - 049401979-48 -** 14396516-3 - IPVA - RENAVAM / EXERC 00880007257/2023 - 231,39 - **CLAUDETE VITORIA DELONZEK - 813695739-87 -** 14421338-6 - IPVA - RENAVAM / EXERC 00842088989/2023 - 198,37 - **CLAUDETE WEISS - 599571150-49 -** 14434370-0 - IPVA - RENAVAM / EXERC 00405529325/2024 - 2.630,12 - **CLAUDIA ADRIANA KUHN - 047954899-47 -** 14441845-0 - IPVA - RENAVAM / EXERC 01177306376/2024 - 2.115,14 - **CLAUDIA ADRIANA MENDES RICARDO - 570550339-34 -** 14425173-3 - IPVA - RENAVAM / EXERC 00899860494/2024 - 4.152,35 - **CLAUDIA ALESSANDRA VENANCIO - 973836519-87 -** 14433534-1 - IPVA - RENAVAM / EXERC 01120954107/2024 - 2.677,03 - **CLAUDIA ALESSANDRA ZENI - 060617139-83 -** 14396487-6 - IPVA - RENAVAM / EXERC 00897662342/2023 - 231,39 - **CLAUDIA APARECIDA FERREIRA - 048896899-23 -** 14401049-3 - IPVA - RENAVAM / EXERC 00845093053/2023 - 174,01 - **CLAUDIA APARECIDA PEREIRA - 009733269-05 -** 14441110-2 - IPVA - RENAVAM / EXERC 00117326577/2024 - 2.181,80 - **CLAUDIA APARECIDA PEREIRA DE OLIVEIRA - 003343211-23 -** 14395783-7 - IPVA - RENAVAM / EXERC 00268549850/2023 - 319,02 - **CLAUDIA APARECIDA RUBIN - 104338848-60 -** 14433658-5 - IPVA - RENAVAM / EXERC 01142267064/2024 - 2.673,84 - **CLAUDIA APARECIDA SANTOS - 055268316-71 -** 14413689-6 - IPVA - RENAVAM / EXERC 00476987180/2024 - 3.762,87 - **CLAUDIA BARBOSA DA SILVA - 649169369-49 -** 14436099-0 - IPVA - RENAVAM / EXERC 01160471654/2024 - 2.529,05 - **CLAUDIA BARRANCO GIMENES - 021989999-19 -** 14405850-0 - IPVA - RENAVAM / EXERC 01284884969/2024 - 10.654,34 - **CLAUDIA BEISE DOS SANTOS - 058911229-52 -** 14401060-4 - IPVA - RENAVAM / EXERC 00821817396/2023 - 174,01 - **CLAUDIA BERNARDELI HESPANHOL PAMPLONA - 525560429-15 -** 14430400-4 - IPVA - RENAVAM / EXERC 01284940567/2024 - 2.928,62 - **CLAUDIA BORDIN RODRIGUES DA SILVA - 033503259-12 -** 14437040-6 - IPVA - RENAVAM / EXERC 01325554968/2024 - 2.483,04 - **CLAUDIA CELLI HAMATI - 053021849-66 -** 14413892-9 - IPVA - RENAVAM / EXERC 01229100560/2024 - 3.731,50 - **CLAUDIA CONFECCOES E COSMETICOS EIRELI ME - 22344564/0001-84 -** 14445238-0 - IPVA - RENAVAM / EXERC 00227706862/2024 - 1.551,87 - **CLAUDIA CONTO PEREIRA - 464104659-04 -** 14434826-5 - IPVA - RENAVAM / EXERC 00257929339/2024 - 2.608,51 - **CLAUDIA CRISOSTOMO VALASKI - 032731029-42 -** 14425808-8 - IPVA - RENAVAM / EXERC 01333110925/2024 - 3.794,61 - **CLAUDIA CRISTIANE COLTRO - 041311739-13 -** 14440631-1 - IPVA - RENAVAM / EXERC 01132576897/2024 - 2.222,91 - **CLAUDIA CRISTIANE SECCO MORGENSTERN - 768434839-68 -** 14438046-0 - IPVA - RENAVAM / EXERC 01190633687/2024 - 2.416,06 - **CLAUDIA DA COSTA VIEIRA - 641841709-78 -** 14412825-7 - IPVA - RENAVAM / EXERC 01227679529/2024 - 3.934,42 - **CLAUDIA DA ROCHA - 056430839-06 -** 14399930-0 - IPVA - RENAVAM / EXERC 00834601036/2023 - 178,50 - **CLAUDIA DA SILVA - 038827609-66 -** 14412513-4 - IPVA - RENAVAM / EXERC 01164745430/2024 - 4.017,21 - **CLAUDIA DE FATIMA ANDRADE PASSIG - 022142259-51 -** 14445606-8 - IPVA - RENAVAM / EXERC 00112625797/2024 - 1.342,49 - **CLAUDIA DO CARMO ROMANETCH - 087188079-25 -** 14442393-3 - IPVA - RENAVAM / EXERC 01117612446/2024 - 2.047,74 - **CLAUDIA ELOISA GUAPO - 691796629-00 -** 14406238-8 - IPVA - RENAVAM / EXERC 01355988095/2024 - 8.370,26 - **CLAUDIA GANDARA BRUSAMOLIN - 016774509-32 -** 14415081-3 - IPVA - RENAVAM / EXERC 00114116369/2024 - 3.519,17 - **CLAUDIA GERHARDT - 026658289-36 -** 14437185-2 - IPVA - RENAVAM / EXERC 01098058442/2024 - 2.478,61 - **CLAUDIA GONSALVES DE OLIVEIRA - 623875372-20 -** 14398514-8 - IPVA - RENAVAM / EXERC 00933014643/2023 - 187,26 - **CLAUDIA HAAS PADILHA - 035308249-09 -** 14418032-1 - IPVA - RENAVAM / EXERC 01060513584/2024 - 2.755,97 - **CLAUDIA HECK - 010125029-02 -** 14427641-8 - IPVA - RENAVAM / EXERC 01180047734/2024 - 3.257,31 - **CLAUDIA JACQUELINE BARROS DE BRITO - 023983559-00 -** 14409303-8 - IPVA - RENAVAM / EXERC 01389307341/2024 - 5.087,97 - **CLAUDIA JUSSEMARA FELIPE DA ROSA - 040060089-70 -** 14444973-8 - IPVA - RENAVAM / EXERC 00196202248/2024 - 1.629,49 - **CLAUDIA KARINY SOCACHEWSKY - 021879549-19 -** 14429418-1 - IPVA - RENAVAM / EXERC 00486977960/2024 - 3.021,26 - **CLAUDIA LAGASSE - 019084150-88 -** 14406414-3 - IPVA - RENAVAM / EXERC 01389322260/2024 - 7.736,29 - **CLAUDIA LUCIA ROSATTI - 035977529-26 -** 14404115-1 - IPVA - RENAVAM / EXERC 00798009136/2023 - 162,27 - **CLAUDIA LUCIA TEIXEIRA DE MELO - 468204009-00 -** 14439224-8 - IPVA - RENAVAM / EXERC 00595430350/2024 - 2.317,82 - **CLAUDIA MACHADO PIRES - 074606719-40 -** 14401255-0 - IPVA - RENAVAM / EXERC 00824295609/2023 - 174,01 - **CLAUDIA MARA MANASSES - 462678839-49 -** 14427647-7 - IPVA - RENAVAM / EXERC 01126221683/2024 - 3.256,22 - **CLAUDIA MARA MANSANI - 483011919-53 -** 14405687-6 - IPVA - RENAVAM / EXERC 01147102187/2024 - 16.414,01 - **CLAUDIA MARIA BERNARDELLI - 044597919-43 -** 14409941-9 - IPVA - RENAVAM / EXERC 01097241383/2024 - 4.797,04 - **CLAUDIA MARIA BERTAN MEMBRIVE - 574071699-34 -** 14416299-4 - IPVA - RENAVAM / EXERC 01111892137/2024 - 3.245,77 - **CLAUDIA MARIA DE AZEVEDO - 019374699-99 -** 14410444-7 - IPVA - RENAVAM / EXERC 01060112601/2024 - 4.607,36 - **CLAUDIA MARIA DE AZEVEDO - 934676729-49 -** 14411851-0 - IPVA - RENAVAM / EXERC 01402469923/2024 - 4.167,15 - **CLAUDIA MARIA NUNES FUTZ - 024109899-85 -** 14407536-6 - IPVA - RENAVAM / EXERC 00203038240/2024 - 6.082,39 - **CLAUDIA MARIA SOARES CABRAL - 000207940-29 -** 14430182-0 - IPVA - RENAVAM / EXERC 00341613290/2024 - 2.951,79 - **CLAUDIA MARQUES GARCIA - 026386759-54 -** 14404634-0 - IPVA - RENAVAM / EXERC 00969594593/2023 - 161,39 - **CLAUDIA MATSUDA - 376651338-94 -** 14407477-7 - IPVA - RENAVAM / EXERC 01374826054/2024 - 6.142,36 - **CLAUDIA MENDES NOGUEIRA - 499177499-34 -** 14430846-8 - IPVA - RENAVAM / EXERC 01244916541/2024 - 2.887,47 - **CLAUDIA MOLINA DE CAMARGO PENTEADO - 640722829-87 -** 14420713-0 - IPVA - RENAVAM / EXERC 01038009801/2024 - 1.560,56 - **CLAUDIA OLIVEIRA CORDEIRO - 037623599-38 -** 14401417-0 - IPVA - RENAVAM / EXERC 00839382685/2023 - 174,01 - **CLAUDIA PANSERA - 004492139-00 -** 14418891-8 - IPVA - RENAVAM / EXERC 01021985322/2024 - 2.491,55 - **CLAUDIA PASI ALBERTI - 922955929-68 -** 14428456-9 - IPVA - RENAVAM / EXERC 01368315400/2024 - 3.133,36 - **CLAUDIA PEREIRA DA SILVA - 073713799-18 -** 14422894-4 - IPVA - RENAVAM / EXERC 00810411628/2023 - 170,95 - **CLAUDIA PEREIRA DA SILVA SALES - 956531041-91 -** 14424499-0 - IPVA - RENAVAM / EXERC 01107119054/2024 - 4.710,35 - **CLAUDIA PEREIRA SILVA OLIVEIRA - 058043799-09 -** 14439265-5 - IPVA - RENAVAM / EXERC 01157061661/2024 - 2.312,80 - **CLAUDIA REGINA DA CRUZ GAEDE - 058892329-08 -** 14441781-0 - IPVA - RENAVAM / EXERC 01122205616/2024 - 2.122,96 - **CLAUDIA RENATA ALVES OBICI - 029769629-79 -** 14409857-9 - IPVA - RENAVAM / EXERC 01073697042/2024 - 4.824,91 - 14442594-4 - IPVA - RENAVAM / EXERC 00371687306/2024 - 2.022,03 - **CLAUDIA REZENDE DE OLIVEIRA SILVA - 030970159-73 -** 14401508-8 - IPVA - RENAVAM / EXERC 00846089114/2023 - 174,01 - **CLAUDIA RIBAS CLEVE - 804159209-06 -** 14415548-3 - IPVA - RENAVAM / EXERC 01255281887/2024 - 3.440,63 - **CLAUDIA RODRIGUES DE LARA PENA - 081863309-33 -** 14414674-3 - IPVA - RENAVAM / EXERC 01302287238/2024 - 3.583,05 - **CLAUDIA SAMPAIO DE CAMARGO - 068786789-43 -** 14398495-8 - IPVA - RENAVAM / EXERC 00813808740/2023 - 187,72 - **CLAUDIA SEIXAS JOLY - 859950109-72 -** 14415594-7 - IPVA - RENAVAM / EXERC 01134268154/2024 - 3.432,13 - **CLAUDIA SOARES DA SILVA INAGAKI - 011287679-02 -** 14442567-7 - IPVA - RENAVAM / EXERC 01223302145/2024 - 2.028,50 - **CLAUDIA SOARES DIAS - 499352599-00 -** 14415896-2 - IPVA - RENAVAM / EXERC 01054945494/2024 - 3.371,97 - **CLAUDIA SOUZA ANDRADE DE CARVALHO - 699528331-72 -** 14406568-9 - IPVA - RENAVAM / EXERC 01248816673/2024 - 7.438,53 - **CLAUDIA SOUZA BONTORIN - 039546219-32 -** 14421672-5 - IPVA - RENAVAM / EXERC 00939759241/2023 - 187,26 - **CLAUDIA SUELY FREDERICO NEUBER - 127677748-51 -** 14437544-0 - IPVA - RENAVAM / EXERC 01378979939/2024 - 2.463,04 - 14440154-9 - IPVA - RENAVAM / EXERC 01291919926/2024 - 2.260,50 - **CLAUDIA TARDIVO SILVA - 033981849-28 -** 14414903-3 - IPVA - RENAVAM / EXERC 01256489040/2024 - 3.547,84 - **CLAUDIA TELES MILANI DE CAMILLO - 966265009-10 -** 14424504-0 - IPVA - RENAVAM / EXERC 01238882169/2024 - 4.697,92 - **CLAUDIA TEREZINHA BAU CERQUEIRA - 816033719-15 -** 14423309-3 - IPVA - RENAVAM / EXERC 00803975252/2023 - 162,27 - **CLAUDIA VALDINEIA APARECIDA DE SOUZA - 032263119-05 -** 14442809-9 - IPVA - RENAVAM / EXERC 01156529546/2024 - 1.997,91 - **CLAUDIA VANESSA DE SOUZA FONTOURA PEREIRA - 019003709-13 -** 14434630-0 - IPVA - RENAVAM / EXERC 00884786943/2024 - 2.614,95 - **CLAUDIA VANESSA TAVARES LAMASSA - 536450306-20 -** 14440885-3 - IPVA - RENAVAM / EXERC 00882972588/2024 - 2.202,43 - **CLAUDIA VERNER - 006599809-08 -** 14401353-0 - IPVA - RENAVAM / EXERC 00843272589/2023 - 174,01 - **CLAUDIA VIALLE CARAMORI - 918498709-00 -** 14406248-5 - IPVA - RENAVAM / EXERC 01351219321/2024 - 8.328,42 - **CLAUDIANE APARECIDA IARECK BATISTA - 062680509-08 -** 14413679-9 - IPVA - RENAVAM / EXERC 00485484315/2024 - 3.762,87 - **CLAUDIANE BONFIM RIBEIRO - 26732565/0001-57 -** 14431382-8 - IPVA - RENAVAM / EXERC 01180668852/2024 - 2.841,61 - **CLAUDIANE DA SILVA - 020814269-00 -** 14430773-9 - IPVA - RENAVAM / EXERC 00345827821/2024 - 2.895,57 - **CLAUDIANE DA SILVA SANTOS - 839153209-78 -** 14430927-8 - IPVA - RENAVAM / EXERC 01097722497/2024 - 2.880,72 - **CLAUDIANE DE SOUZA - 039740749-10 -** 14405866-6 - IPVA - RENAVAM / EXERC 01120097905/2024 - 10.522,36 - **CLAUDIANE JUSTINO DA COSTA - 051802199-81 -** 14396177-0 - IPVA - RENAVAM / EXERC 00963111981/2023 - 238,89 - **CLAUDIANE KOGLIN WATANABE - 007263919-99 -** 14412674-2 - IPVA - RENAVAM / EXERC 01126208199/2024 - 3.979,17 - **CLAUDIANI ALVES MARQUES - 885492759-72 -** 14423256-9 - IPVA - RENAVAM / EXERC 00805828737/2023 - 162,27 - **CLAUDICEIA APARECIDA DINIZ - 045066069-90 -** 14420074-8 - IPVA - RENAVAM / EXERC 00344180930/2024 - 2.064,94 - **CLAUDICEIA DIAS DAS NEVES - 051928559-00 -** 14401810-9 - IPVA - RENAVAM / EXERC 00855491850/2023 - 174,01 - **CLAUDICEIA DOS SANTOS DE LIMA - 062220989-24 -** 14426768-0 - IPVA - RENAVAM / EXERC 00492391173/2024 - 3.391,53 - **CLAUDICEIA LOPES DE FRANCA VIANA - 027642649-50 -** 14421724-1 - IPVA - RENAVAM / EXERC 00811636941/2023 - 185,98 - **CLAUDILENE DA LUZ CECCON DOS SANTOS - 052743159-17 -** 14431289-9 - IPVA - RENAVAM / EXERC 01206669370/2024 - 2.850,12 - **CLAUDIMAIR TERESA CARDOSO - 338707139-68 -** 14433462-0 - IPVA - RENAVAM / EXERC 00555125530/2024 - 2.685,32 - **CLAUDIMERI OCHOVE STELMACH - 043305479-45 -** 14396865-0 - IPVA - RENAVAM / EXERC 00948924993/2023 - 219,36 - **CLAUDIMIR DE OLIVEIRA - 027405220-29 -** 14429601-0 - IPVA - RENAVAM / EXERC 01008411261/2024 - 3.003,14 - **CLAUDIMIR GRANELLA JUNIOR - 111774139-73 -** 14444684-4 - IPVA - RENAVAM / EXERC 00965120074/2024 - 1.708,73 - **CLAUDIMIR KESSLER - 042736919-30 -** 14416046-0 - IPVA - RENAVAM / EXERC 01045482649/2024 -

Diário Oficial Certificado Digitalmente
O Departamento de Imprensa Oficial do Estado do Paraná, de garantia de autenticidade deste documento, desde que visualizado através do site http://www.imprensaoficial.pr.gov.br

3.334,98 - **CLAUDIMIR MOREIRA DA SILVA - 515357009-63 -** 14412960-1 - IPVA - RENAVAM / EXERC 01044078780/2024 - 3.920,54 - **CLAUDINA RIBEIRO DOS SANTOS - 480943829-53 -** 14444300-4 - IPVA - RENAVAM / EXERC 00866066616/2024 - 1.764,20 - **CLAUDINAYLLE APARECIDA ROCHA - 017983439-83 -** 14419908-1 - IPVA - RENAVAM / EXERC 01122695389/2024 - 2.122,96 - **CLAUDINEA DOS SANTOS MARTINS - 051063199-19 -** 14435063-4 - IPVA - RENAVAM / EXERC 01325293560/2024 - 2.592,47 - **CLAUDINEI ALVES DE ARAUJO - 072239479-93 -** 14442632-0 - IPVA - RENAVAM / EXERC 00928622738/2024 - 2.016,82 - **CLAUDINEI ALVES DOS REIS - 065750959-09 -** 14400454-0 - IPVA - RENAVAM / EXERC 00824137922/2023 - 178,50 - **CLAUDINEI ANTONIO FINANCI - 036956099-07 -** 14426260-3 - IPVA - RENAVAM / EXERC 00250793350/2024 - 3.585,10 - **CLAUDINEI ANTONIO NESTOR - 034694149-04 -** 14418948-5 - IPVA - RENAVAM / EXERC 00525429883/2024 - 2.475,23 - **CLAUDINEI ANTUNES - 913168209-04 -** 14416235-8 - IPVA - RENAVAM / EXERC 01244098610/2024 - 3.272,70 - 14416236-6 - IPVA - RENAVAM / EXERC 01244098873/2024 - 3.272,70 - **CLAUDINEI APARECIDO CUNHA - 802355499-91 -** 14428441-0 - IPVA - RENAVAM / EXERC 00177442832/2024 - 3.135,08 - **CLAUDINEI APARECIDO DE OLIVEIRA - 021644969-30 -** 14429103-4 - IPVA - RENAVAM / EXERC 00496793136/2024 - 3.053,22 - **CLAUDINEI APARECIDO DE SOUZA - 505363039-91 -** 14408689-9 - IPVA - RENAVAM / EXERC 00999530844/2024 - 5.375,03 - **CLAUDINEI ASSUNCAO TRINDADE - 091050379-64 -** 14440486-6 - IPVA - RENAVAM / EXERC 00960107401/2024 - 2.232,11 - **CLAUDINEI BARRETO VIANA - 061509359-06 -** 14438643-4 - IPVA - RENAVAM / EXERC 00483227293/2024 - 2.364,28 - **CLAUDINEI BATISTA DE OLIVEIRA - 056096259-20 -** 14445526-6 - IPVA - RENAVAM / EXERC 00152785957/2024 - 1.412,43 - **CLAUDINEI BENEDITO DE SOUZA - 029214749-05 -** 14439100-4 - IPVA - RENAVAM / EXERC 01070407540/2024 - 2.332,56 - **CLAUDINEI BESSA FERREIRA - 025965929-08 -** 14400697-6 - IPVA - RENAVAM / EXERC 00833817531/2023 - 178,50 - **CLAUDINEI BORDIGNON - 850248489-34 -** 14407546-3 - IPVA - RENAVAM / EXERC 01146203494/2024 - 6.067,46 - **CLAUDINEI BRAZ - 023189819-30 -** 14423912-1 - IPVA - RENAVAM / EXERC 00994476590/2024 - 6.354,87 - **CLAUDINEI CALDAS DE MORAES - 063316779-76 -** 14399986-6 - IPVA - RENAVAM / EXERC 00845747797/2023 - 178,50 - **CLAUDINEI CAMARGO DO PILAR - 056379069-55 -** 14421440-4 - IPVA - RENAVAM / EXERC 00866105018/2023 - 189,26 - **CLAUDINEI DA SILVA TRANSPORTES LTDA - 03851283/0001-73 -** 14415002-3 - IPVA - RENAVAM / EXERC 00586348239/2024 - 3.531,13 - **CLAUDINEI DALESKI DE OLIVEIRA - 606754892-53 -** 14429871-3 - IPVA - RENAVAM / EXERC 01237043970/2024 - 2.978,83 - **CLAUDINEI DE ALMEIDA - 016857539-65 -** 14430125-0 - IPVA - RENAVAM / EXERC 00505536501/2024 - 2.955,30 - **CLAUDINEI DE BARGAS - 943426109-06 -** 14422493-0 - IPVA - RENAVAM / EXERC 01112889407/2023 - 177,65 - **CLAUDINEI DE BARROS LIMA - 037490119-82 -** 14444957-6 - IPVA - RENAVAM / EXERC 00934335583/2024 - 1.631,25 - **CLAUDINEI DE CAMPOS - 035864819-00 -** 14404040-6 - IPVA - RENAVAM / EXERC 00813016240/2023 - 162,27 - **CLAUDINEI DE JESUS - 019639489-98 -** 14401939-3 - IPVA - RENAVAM / EXERC 00250359014/2023 - 172,39 - **CLAUDINEI DE LIMA - 751698789-15 -** 14443572-9 - IPVA - RENAVAM / EXERC 00871513846/2024 - 1.891,90 - **CLAUDINEI DE PAULA - 050176279-52 -** 14401877-0 - IPVA - RENAVAM / EXERC 00339527587/2023 - 173,60 - **CLAUDINEI DE PAULA PERINY - 021684319-73 -** 14399514-3 - IPVA - RENAVAM / EXERC 00841244995/2023 - 178,50 - **CLAUDINEI DE SOUZA - 039461529-88 -** 14398861-9 - IPVA - RENAVAM / EXERC 00879673060/2023 - 183,45 - **CLAUDINEI DE SOUZA - 718185299-04 -** 14418760-1 - IPVA - RENAVAM / EXERC 01027080410/2024 - 2.532,85 - **CLAUDINEI DE SOUZA CARVALHO - 026386979-23 -** 14396500-7 - IPVA - RENAVAM / EXERC 00896306585/2023 - 231,39 - **CLAUDINEI DE SOUZA ESTEVES - 448083729-91 -** 14418946-9 - IPVA - RENAVAM / EXERC 00588170321/2024 - 2.475,23 - **CLAUDINEI DO NASCIMENTO HERNANDES - 161543698-75 -** 14435956-9 - IPVA - RENAVAM / EXERC 01092580821/2024 - 2.537,28 - **CLAUDINEI DOMINGUES DE OLIVEIRA - 080095489-01 -** 14397485-5 - IPVA - RENAVAM / EXERC 00887077463/2023 - 206,07 - **CLAUDINEI DOS SANTOS - 027489099-25 -** 14404010-4 - IPVA - RENAVAM / EXERC 00810887983/2023 - 162,27 - **CLAUDINEI DOS SANTOS - 066555049-96 -** 14403024-9 - IPVA - RENAVAM / EXERC 00258983132/2023 - 169,48 - **CLAUDINEI DOS SANTOS DA SILVA - 067900349-51 -** 14396903-7 - IPVA - RENAVAM / EXERC 00932615104/2023 - 219,36 - **CLAUDINEI DOS SANTOS DE OLIVEIRA - 052309409-48 -** 14421854-0 - IPVA - RENAVAM / EXERC 00858590310/2023 - 183,45 - **CLAUDINEI EVANGELISTA REIS - 044701899-01 -** 14442593-6 - IPVA - RENAVAM / EXERC 00390712566/2024 - 2.022,03 - **CLAUDINEI F DE SOUSA - MOTEL - 23870346/0001-46 -** 14413953-4 - IPVA - RENAVAM / EXERC 01101061909/2024 - 3.719,59 - **CLAUDINEI FERREIRA - 111366058-94 -** 14396117-6 - IPVA - RENAVAM / EXERC 00852360053/2023 - 257,64 - **CLAUDINEI FERREIRA DA SILVA - 924864799-53 -** 14427297-8 - IPVA - RENAVAM / EXERC 00951612140/2024 - 3.313,03 - **CLAUDINEI FERREIRA DE LIMA - 897133389-87 -** 14410652-0 - IPVA - RENAVAM / EXERC 01122919740/2024 - 4.518,45 - **CLAUDINEI FERREIRA DOS SANTOS - 065002149-51 -** 14397536-3 - IPVA - RENAVAM / EXERC 00885072618/2023 - 206,07 - **CLAUDINEI FRANCISCO DE OLIVEIRA - 025116019-07 -** 14419150-1 - IPVA - RENAVAM / EXERC 00603881688/2024 - 2.398,21 - **CLAUDINEI GONCALVES DOS SANTOS - 060701559-47 -** 14437323-5 - IPVA - RENAVAM / EXERC 01067164810/2024 - 2.475,18 - **CLAUDINEI GONCALVES MATTOS - 986852529-20 -** 14442673-8 - IPVA - RENAVAM / EXERC 01138430681/2024 - 2.013,57 - **CLAUDINEI GREGORIO GONCALVES - 050688369-82 -** 14442795-5 - IPVA - RENAVAM / EXERC 00384540465/2024 - 1.999,85 - **CLAUDINEI GRUGEL DE SOUZA - 033850379-05 -** 14417709-6 - IPVA - RENAVAM / EXERC 00124062849/2024 - 2.869,21 - **CLAUDINEI GUERRA - 025327259-90 -** 14405642-6 - IPVA - RENAVAM / EXERC 00534867154/2023 - 147,61 - **CLAUDINEI GUIMARAES CARNEIRO - 759029829-87 -** 14396842-1 - IPVA - RENAVAM / EXERC 00947654003/2023 - 219,36 - **CLAUDINEI JUVENAL HONORATO - 778330821-04 -** 14439363-5 - IPVA - RENAVAM / EXERC 00977573672/2024 - 2.304,49 - **CLAUDINEI LAURINDO EIRELI ME - 08999430/0001-70 -** 14419249-4 - IPVA - RENAVAM / EXERC 00492926255/2024 - 2.359,38 - **CLAUDINEI LEANDRO DOS SANTOS - 359891338-98 -** 14401643-2 - IPVA - RENAVAM / EXERC 00829914773/2023 - 174,01 - **CLAUDINEI LEMES DA SILVA - 030097809-07 -** 14436635-2 - IPVA - RENAVAM / EXERC 00274901595/2024 - 2.503,26 - **CLAUDINEI LIMA DA CUNHA - 859246959-72 -** 14423502-9 - IPVA - RENAVAM / EXERC 00112224520/2023 - 155,95 - **CLAUDINEI LIMA DA LUZ - 080063289-35 -** 14412632-7 - IPVA - RENAVAM / EXERC 00224305050/2024 - 3.989,03 - **CLAUDINEI LITAVER KOZAN - 035654339-06 -** 14405422-9 - IPVA - RENAVAM / EXERC 00480758697/2023 - 150,41 - **CLAUDINEI MARCIANO DA SILVA - 065369339-74 -** 14445166-0 - IPVA - RENAVAM / EXERC 00284846171/2024 - 1.576,98 - **CLAUDINEI MOREIRA - 908551759-15 -** 14430828-0 - IPVA - RENAVAM / EXERC 01260118603/2024 - 2.892,16 - **CLAUDINEI MOREIRA MENDES - 051793968-16 -** 14418671-0 - IPVA - RENAVAM / EXERC 01220558424/2024 - 2.561,92 - **CLAUDINEI MOURA - 042050799-07 -** 14445165-1 - IPVA - RENAVAM / EXERC 00327976179/2024 - 1.576,98 - **CLAUDINEI OLIVEIRA DA ROSA - 048818399-50 -** 14421785-3 - IPVA - RENAVAM / EXERC 00875004318/2023 - 183,45 - **CLAUDINEI PAIM - 099412729-48 -** 14420302-0 - IPVA - RENAVAM / EXERC 00485319799/2024 - 1.945,01 - **CLAUDINEI PEREIRA DOS SANTOS - 044869259-71 -** 14400145-1 - IPVA - RENAVAM / EXERC 00838204295/2023 - 178,50 - **CLAUDINEI PESSOA - 003922289-63 -** 14413668-3 - IPVA - RENAVAM / EXERC 00478072627/2024 - 3.762,87 - **CLAUDINEI PESSOTO - 020814479-08 -** 14426250-6 - IPVA - RENAVAM / EXERC 01209307410/2024 - 3.589,73 - **CLAUDINEI PINHEIRO FERREIRA - 017450769-05 -** 14429305-3 - IPVA - RENAVAM / EXERC 00307934403/2024 - 3.035,24 - **CLAUDINEI PINTO - 020940499-06 -** 14400327-6 - IPVA - RENAVAM / EXERC 00845020161/2023 - 178,50 - **CLAUDINEI RAMOS DE SOUZA - 070404779-98 -** 14444652-6 - IPVA - RENAVAM / EXERC 00953572722/2024 - 1.708,73 - **CLAUDINEI RIBEIRO - 059190229-06 -** 14396204-0 - IPVA - RENAVAM / EXERC 00116958634/2023 - 238,89 - **CLAUDINEI ROBERTO FERNANDES RIBEIRO - 029214869-03 -** 14417296-5 - IPVA - RENAVAM / EXERC 00508826942/2024 - 2.984,75 - **CLAUDINEI RODRIGUES - 735004379-15 -** 14442492-1 - IPVA - RENAVAM / EXERC 01252929746/2024 - 2.036,27 - **CLAUDINEI RODRIGUES DA SILVA - 074045259-26 -** 14421348-3 - IPVA - RENAVAM / EXERC 00842319832/2023 - 198,37 - **CLAUDINEI SABINO DA SILVA - 027556169-03 -** 14417361-9 - IPVA - RENAVAM / EXERC 00165839775/2024 - 2.970,78 - **CLAUDINEI SANCHES RUIZ - 038736319-03 -** 14443801-9 - IPVA - RENAVAM / EXERC 00964125137/2024 - 1.852,92 - **CLAUDINEI SANTOS PEREIRA - 296728088-79 -** 14418365-7 - IPVA - RENAVAM / EXERC 01037207618/2024 - 2.646,44 - **CLAUDINEI SILVA LTDA - 37062919/0001-10 -** 14409273-2 - IPVA - RENAVAM / EXERC 01344661294/2024 - 5.104,51 - **CLAUDINEI SILVA UNGARETI - 044080229-69 -** 14404122-4 - IPVA - RENAVAM / EXERC 00801880084/2023 - 162,27 - **CLAUDINEI SIMAO DO NASCIMENTO - 049253979-07 -** 14444191-5 - IPVA - RENAVAM / EXERC 00463571096/2024 - 1.783,48 - **CLAUDINEI SOTTORIVA - 361291009-49 -** 14425272-1 - IPVA - RENAVAM / EXERC 00534058787/2024 - 4.087,58 - **CLAUDINEI VACILIVA ESTOIAM - 946336069-72 -** 14402942-9 - IPVA - RENAVAM / EXERC 00806220783/2023 - 170,95 - **CLAUDINEI VAZ CARNEIRO - 755838799-04 -** 14396924-0 - IPVA - RENAVAM / EXERC 00928880249/2023 - 219,36 - **CLAUDINEI VIEIRA - 033164369-36 -** 14401491-0 - IPVA - RENAVAM / EXERC 00833876660/2023 - 174,01 - **CLAUDINEI VRECH - 631008789-49 -** 14408153-6 - IPVA - RENAVAM / EXERC 01190779215/2024 - 5.626,55 - **CLAUDINEI WILLIAN MATOS DO NASCIMENTO - 096278889-90 -** 14423380-8 - IPVA - RENAVAM / EXERC 00811176258/2023 - 160,38 - **CLAUDINEI ZIEMBICK - 828582099-87 -** 14431564-2 - IPVA - RENAVAM / EXERC 01040568073/2024 - 2.832,36 - **CLAUDINEIA APARECIDA DA SILVA - 851512209-00 -** 14429826-8 - IPVA - RENAVAM / EXERC 00529011387/2024 - 2.984,75 - **CLAUDINEIA APARECIDA SIMAO - 061034189-84 -** 14422610-0 - IPVA - RENAVAM / EXERC 00844005851/2023 - 174,01 - **CLAUDINEIA CLIMACO PEREIRA - 020814539-75 -** 14405935-2 - IPVA - RENAVAM / EXERC 01103850714/2024 - 10.035,22 - **CLAUDINEIA CRISTINA MOMESSO LOHMANN - 009597889-56 -** 14419495-0 - IPVA - RENAVAM / EXERC 00588480916/2024 - 2.270,85 - **CLAUDINEIA DA SILVA SANTOR - 072434049-10 -** 14420448-4 - IPVA - RENAVAM / EXERC 00252396871/2024 - 1.866,48 - **CLAUDINEIA DE OLIVEIRA AMARO - 028927439-74 -** 14429492-0 - IPVA - RENAVAM / EXERC 01145637822/2024 - 3.014,79 - **CLAUDINEIA DE OLIVEIRA CELESTINO - 018474449-03 -** 14396511-2 - IPVA - RENAVAM / EXERC 00899132650/2023 - 231,39 - **CLAUDINEIA DE SOUZA SANTOS - 040578009-56 -** 14422954-1 - IPVA - RENAVAM / EXERC 00824920414/2023 - 170,95 - **CLAUDINEIA DOS SANTOS - 039545969-97 -** 14422517-1 - IPVA - RENAVAM / EXERC 00479628831/2023 - 176,24 - **CLAUDINEIA DOS SANTOS - 075835899-75 -** 14396937-1 - IPVA - RENAVAM / EXERC 00934438900/2023 - 219,36 - **CLAUDINEIA EDITE DE NOVAES - 006811659-44 -** 14402865-1 - IPVA - RENAVAM / EXERC 00799706124/2023 - 170,95 - **CLAUDINEIA JARDIM - 048503319-47 -** 14432127-8 - IPVA - RENAVAM / EXERC 01218203827/2024 - 2.788,26 - **CLAUDINEIA LUCIA XAVIER DA SILVA - 031244639-00 -** 14438168-8 - IPVA - RENAVAM / EXERC 01205183920/2024 - 2.404,26 - **CLAUDINEIA MACHADO - 070164899-65 -** 14398942-9 - IPVA - RENAVAM / EXERC 00876674520/2023 - 183,45 - **CLAUDINEIA MACHADO - 082739039-40 -** 14401174-0 - IPVA - RENAVAM / EXERC 00827736002/2023 - 174,01 - **CLAUDINEIA MARTINELI AZARIAS - 867706409-53 -** 14418765-2 - IPVA - RENAVAM / EXERC 00394342283/2024 - 2.531,82 - **CLAUDINEIA PIRES - 040178429-09 -** 14399299-3 - IPVA - RENAVAM / EXERC 00906342007/2023 - 179,00 - **CLAUDINEIA RAMOS MOLAO - 057172049-81 -** 14416291-9 - IPVA - RENAVAM / EXERC 01136028908/2024 - 3.249,46 - **CLAUDINEIA REGINA DE OLIVEIRA - 034944679-27 -** 14403866-5 - IPVA - RENAVAM / EXERC 00817578951/2023 - 162,27 - **CLAUDINEIA RODRIGUES DA SILVA - 007309329-74 -** 14437691-9 - IPVA - RENAVAM / EXERC 01291179639/2024 - 2.443,06 - **CLAUDINEIS NAVARRO PARRA - 799406689-53 -** 14423793-5 - IPVA - RENAVAM / EXERC 01046593380/2024 - 7.882,59 - **CLAUDINES JOSE DA SILVA BISTAFFA - 049094249-03 -** 14440394-0 - IPVA - RENAVAM / EXERC 01060922700/2024 - 2.238,08 - **CLAUDINETE DIAS - 177978418-02 -** 14404987-0 - IPVA - RENAVAM / EXERC 00974402109/2023 - 155,95 - **CLAUDINEY GONCALVES CASADO - 413392589-00 -** 14428488-7 - IPVA - RENAVAM / EXERC 01290431458/2024 - 3.130,61 - **CLAUDINEY CORREIA BARBOZA - 319222198-43 -** 14401268-2 -

IPVA - RENAVAM / EXERC 00828364435/2023 - 174,01 - **CLAUDINEY DE CASTRO - 035537259-23 -** 14443326-2 - IPVA - RENAVAM / EXERC 01035627008/2024 - 1.931,42 - **CLAUDINEY LINO DA CUNHA - 047222879-02 -** 14441413-6 - IPVA - RENAVAM / EXERC 00509340490/2024 - 2.171,51 - **CLAUDINEY PADILHA KOSSAK - 012358659-32 -** 14411359-4 - IPVA - RENAVAM / EXERC 01183422170/2024 - 4.302,64 - **CLAUDINEY RODRIGUES DA SILVA - 940057299-91 -** 14399065-6 - IPVA - RENAVAM / EXERC 00859907996/2023 - 183,45 - **CLAUDINHO CARON - 093455979-13 -** 14398397-8 - IPVA - RENAVAM / EXERC 00857186582/2023 - 189,26 - **CLAUDINHO TOLEDO SANCHES - 004746319-82 -** 14438130-0 - IPVA - RENAVAM / EXERC 01107907060/2024 - 2.407,38 - **CLAUDINIR NUNES CORDEIRO - 022374979-66 -** 14397448-0 - IPVA - RENAVAM / EXERC 00901764159/2023 - 206,07 - **CLAUDINO ANTONIO DOS SANTOS - 644337909-82 -** 14419218-4 - IPVA - RENAVAM / EXERC 01187170159/2024 - 2.367,33 - **CLAUDINO DA SILVA - 572138449-20 -** 14405022-3 - IPVA - RENAVAM / EXERC 00991005082/2023 - 155,95 - **CLAUDINO DO NASCIMENTO FREIRE - 720884949-87 -** 14421422-6 - IPVA - RENAVAM / EXERC 00849956757/2023 - 189,26 - **CLAUDINO MATOZO DE LARA - 031591849-78 -** 14422370-5 - IPVA - RENAVAM / EXERC 00893891657/2023 - 178,50 - **CLAUDINO RIBEIRO DE SOUZA - 074843336-89 -** 14400946-0 - IPVA - RENAVAM / EXERC 00413234614/2023 - 176,24 - **CLAUDINO ROBERTO BERNARDO - 008748309-23 -** 14416785-6 - IPVA - RENAVAM / EXERC 00420812440/2024 - 3.108,88 - **CLAUDINOR BUDZIAK - 567626079-34 -** 14434326-3 - IPVA - RENAVAM / EXERC 01207710080/2024 - 2.632,71 - **CLAUDINOR MACHADO - 455629709-53 -** 14398090-1 - IPVA - RENAVAM / EXERC 00847501884/2023 - 189,26 - **CLAUDIO JUVINO DA SILVA - 033404824-97 -** 14443400-5 - IPVA - RENAVAM / EXERC 00501727361/2024 - 1.917,92 - **CLAUDIO ALAN VEZARO - 027367099-93 -** 14401526-6 - IPVA - RENAVAM / EXERC 00832776670/2023 - 174,01 - **CLAUDIO ALEGRE MAFRA - 29784838/0001-03 -** 14426259-0 - IPVA - RENAVAM / EXERC 00274169380/2024 - 3.585,10 - **CLAUDIO ALEX PIRES TEIXEIRA - 092190149-63 -** 14425310-8 - IPVA - RENAVAM / EXERC 01004704426/2024 - 4.059,57 - **CLAUDIO ALEXANDRE FAIOLA - 818940409-10 -** 14423710-2 - IPVA - RENAVAM / EXERC 01268677652/2024 - 20.961,13 - **CLAUDIO ALVES DA SILVA - 826398419-04 -** 14438749-0 - IPVA - RENAVAM / EXERC 01263925917/2024 - 2.355,59 - **CLAUDIO AMARO DE ALMEIDA - 066152999-17 -** 14404508-4 - IPVA - RENAVAM / EXERC 00802426255/2023 - 162,27 - **CLAUDIO ANDRE MIYAMOTTO - 549897956-87 -** 14445393-0 - IPVA - RENAVAM / EXERC 00370635787/2024 - 1.500,04 - **CLAUDIO ANDRE ZENI NUNES - 007251659-36 -** 14442984-2 - IPVA - RENAVAM / EXERC 00903287757/2024 - 1.974,14 - **CLAUDIO ANTONIO FERREIRA - 014384859-30 -** 14432186-3 - IPVA - RENAVAM / EXERC 00504748858/2024 - 2.781,42 - **CLAUDIO APARECIDO ALVES - 506433129-00 -** 14415441-0 - IPVA - RENAVAM / EXERC 00327514434/2024 - 3.463,10 - 14436201-2 - IPVA - RENAVAM / EXERC 00564903272/2024 - 2.523,75 - **CLAUDIO APARECIDO DE SOUZA - 629414889-87 -** 14398870-8 - IPVA - RENAVAM / EXERC 00851463606/2023 - 183,45 - **CLAUDIO APARECIDO DOS SANTOS - 773549409-25 -** 14436397-3 - IPVA - RENAVAM / EXERC 01188733610/2024 - 2.513,84 - **CLAUDIO APARECIDO KOJO - ME - 20803055/0001-47 -** 14411090-0 - IPVA - RENAVAM / EXERC 01241220880/2024 - 4.380,13 - **CLAUDIO APARECIDO RAMOS - 069326719-48 -** 14423931-8 - IPVA - RENAVAM / EXERC 01113808648/2024 - 6.191,32 - 14424090-1 - IPVA - RENAVAM / EXERC 00995826927/2024 - 5.375,03 - **CLAUDIO APARECIDO RAMOS 03723355943 - 27135626/0001-61 -** 14437570-0 - IPVA - RENAVAM / EXERC 01057178478/2024 - 2.458,92 - **CLAUDIO ARENA ANGUITA - 030298289-21 -** 14437701-0 - IPVA - RENAVAM / EXERC 01398391260/2024 - 2.441,89 - **CLAUDIO AURELIANO COSTA PARRALEGO - 060222879-44 -** 14406751-7 - IPVA - RENAVAM / EXERC 01273709745/2024 - 6.930,32 - **CLAUDIO AZEVEDO SILVEIRA - 340644949-20 -** 14438883-6 - IPVA - RENAVAM / EXERC 00459750992/2024 - 2.349,96 - **CLAUDIO BAILO GUELERI - 043937869-98 -** 14403719-7 - IPVA - RENAVAM / EXERC 00820899135/2023 - 162,27 - **CLAUDIO BALDOINO DOS SANTOS - 049617879-22 -** 14399847-9 - IPVA - RENAVAM / EXERC 00829918094/2023 - 178,50 - **CLAUDIO BARBOSA DE JESUS - 564182219-15 -** 14443916-3 - IPVA - RENAVAM / EXERC 01090094962/2024 - 1.832,21 - **CLAUDIO CALESTINI - 790629389-49 -** 14442041-1 - IPVA - RENAVAM / EXERC 00830223649/2024 - 2.086,07 - **CLAUDIO CARDOSO - 006969809-08 -** 14439218-3 - IPVA - RENAVAM / EXERC 00540814415/2024 - 2.317,82 - **CLAUDIO CAVALCANTE DA SILVA - 008654919-76 -** 14430714-3 - IPVA - RENAVAM / EXERC 00288150953/2024 - 2.897,15 - **CLAUDIO CELESTINO DOS SANTOS - 855745119-91 -** 14401812-5 - IPVA - RENAVAM / EXERC 00824018648/2023 - 174,01 - **CLAUDIO CESAR BORGES - 028887049-27 -** 14400042-0 - IPVA - RENAVAM / EXERC 00849990785/2023 - 178,50 - **CLAUDIO CICERO DE OLIVEIRA - 680377834-72 -** 14405091-6 - IPVA - RENAVAM / EXERC 00974853003/2023 - 155,95 - **CLAUDIO CLAUDINO BRANDAO DA SILVA - 677789689-91 -** 14418758-0 - IPVA - RENAVAM / EXERC 01019002651/2024 - 2.532,85 - **CLAUDIO COITINO - 218199040-91 -** 14428320-1 - IPVA - RENAVAM / EXERC 01293873192/2024 - 3.148,04 - **CLAUDIO CORREA DE FREITAS - 275154199-20 -** 14398155-0 - IPVA - RENAVAM / EXERC 00871907160/2023 - 189,26 - **CLAUDIO DA SILVA - 162500959-34 -** 14435683-7 - IPVA - RENAVAM / EXERC 00142016675/2024 - 2.549,99 - **CLAUDIO DE ANDRADE SOUZA - 619640429-68 -** 14400522-8 - IPVA - RENAVAM / EXERC 00826353975/2023 - 178,50 - **CLAUDIO DE ARAUJO DE LIMA JUNIOR - 057816879-04 -** 14405879-8 - IPVA - RENAVAM / EXERC 01288884122/2024 - 10.399,14 - 14426106-2 - IPVA - RENAVAM / EXERC 01282544230/2024 - 3.647,05 - **CLAUDIO DE CASTRO COMERCIO E REMOLDAGEM DE PNEUS LTDA - 34058182/0001-73 -** 14425336-1 - IPVA - RENAVAM / EXERC 01138884658/2024 - 4.032,40 - **CLAUDIO DE PAULO NARDELLI - 109028459-42 -** 14398042-1 - IPVA - RENAVAM / EXERC 00863305733/2023 - 189,26 - **CLAUDIO DO NASCIMENTO - 305549429-68 -** 14436408-2 - IPVA - RENAVAM / EXERC 01188939375/2024 - 2.513,84 - **CLAUDIO DOS SANTOS MATHEUS - 858027199-15 -** 14398735-3 - IPVA - RENAVAM / EXERC 00500055939/2023 - 185,38 - **CLAUDIO DOS SANTOS SILVA PEREIRA - 060786971-29 -** 14420840-4 - IPVA - RENAVAM / EXERC 00970825811/2023 - 238,89 - **CLAUDIO DUBINSKI - 956843289-20 -** 14425500-3 - IPVA - RENAVAM / EXERC 00992677521/2024 - 3.928,22 - **CLAUDIO EDUARDO DE ANDRADE VIEIRA - 005277789-82 -** 14406014-8 - IPVA - RENAVAM / EXERC 01226889341/2024 - 9.478,65 - **CLAUDIO EDUARDO PEREIRA FEITOSA - 858640997-91 -** 14408940-5 - IPVA - RENAVAM / EXERC 01248547230/2024 - 5.253,29 - 14411284-9 - IPVA - RENAVAM / EXERC 01253543710/2024 - 4.320,49 - **CLAUDIO ENRIQUE LICHESKI MARTINEZ - 829750439-53 -** 14398641-1 - IPVA - RENAVAM / EXERC 00887048897/2023 - 185,79 - **CLAUDIO ERVIN GUBER - 922956579-20 -** 14415781-8 - IPVA - RENAVAM / EXERC 01130799970/2024 - 3.402,82 - **CLAUDIO FERNANDES DA SILVA - 039846826-54 -** 14407575-7 - IPVA - RENAVAM / EXERC 01373021397/2024 - 6.058,17 - **CLAUDIO FERNANDO DA SILVA - 946624360-87 -** 14425802-9 - IPVA - RENAVAM / EXERC 01261061818/2024 - 3.798,28 - **CLAUDIO FERNANDO SCHELBAUER - 052370499-23 -** 14404498-3 - IPVA - RENAVAM / EXERC 00810089661/2023 - 162,27 - **CLAUDIO FRANCISCO DE FREITAS - 054029699-65 -** 14405323-0 - IPVA - RENAVAM / EXERC 00250861569/2023 - 154,19 - **CLAUDIO GIRASOL - 574223629-87 -** 14434571-1 - IPVA - RENAVAM / EXERC 01229430528/2024 - 2.619,57 - **CLAUDIO GLOCK DE SOUZA FILHO - 037110289-85 -** 14410139-1 - IPVA - RENAVAM / EXERC 01223313155/2024 - 4.718,48 - **CLAUDIO GOBBI - 006980509-16 -** 14405230-7 - IPVA - RENAVAM / EXERC 00268798605/2023 - 154,19 - **CLAUDIO GOBBI - 714027649-87 -** 14404946-2 - IPVA - RENAVAM / EXERC 00987972871/2023 - 155,95 - **CLAUDIO GONCALVES DE OLIVEIRA - 680357059-20 -** 14426889-0 - IPVA - RENAVAM / EXERC 01213523106/2024 - 3.370,12 - **CLAUDIO GREGORIO GALINDO - 022845939-76 -** 14404359-6 - IPVA - RENAVAM / EXERC 00811745120/2023 - 162,27 - **CLAUDIO HARISON DOS SANTOS - 087209689-06 -** 14418104-2 - IPVA - RENAVAM / EXERC 00492642290/2024 - 2.739,17 - 14444713-1 - IPVA - RENAVAM / EXERC 00551162180/2024 - 1.705,78 - **CLAUDIO HENRIQUE FLORES - 087794999-96 -** 14404975-6 - IPVA - RENAVAM / EXERC 00179155431/2023 - 155,95 - **CLAUDIO JOSE DE OLIVEIRA - 112237429-11 -** 14435554-7 - IPVA - RENAVAM / EXERC 00593208218/2024 - 2.559,05 - **CLAUDIO JOSE DE SOUZA CAVALHEIRO - 746903459-53 -** 14429031-3 - IPVA - RENAVAM / EXERC 01056139444/2024 - 3.062,19 - **CLAUDIO JOSE FREITAS DE JESUS - 006139639-70 -** 14397929-6 - IPVA - RENAVAM / EXERC 00878883703/2023 - 194,35 - **CLAUDIO JOSE LORENZO - 404317709-72 -** 14409821-8 - IPVA - RENAVAM / EXERC 01021490366/2024 - 4.844,39 - **CLAUDIO JOSE SPECK CARDOSO - 088293650-68 -** 14416362-1 - IPVA - RENAVAM / EXERC 01023042883/2024 - 3.225,47 - **CLAUDIO LAIA MENDES - 884314959-87 -** 14417917-0 - IPVA - RENAVAM / EXERC 01191060362/2024 - 2.812,55 - **CLAUDIO LEANDRO MARCAO - 015671439-62 -** 14429963-9 - IPVA - RENAVAM / EXERC 00155878158/2024 - 2.970,78 - **CLAUDIO LOUREIRO VARGAS - 000783691-00 -** 14420267-8 - IPVA - RENAVAM / EXERC 00984186557/2024 - 1.965,17 - **CLAUDIO LOURENCO - 871788349-00 -** 14432458-7 - IPVA - RENAVAM / EXERC 01130279968/2024 - 2.757,67 - **CLAUDIO LUIZ GANZERT - 043940719-25 -** 14440404-1 - IPVA - RENAVAM / EXERC 00499191382/2024 - 2.236,24 - **CLAUDIO LUIZ TOBALDINI - 24138606/0001-56 -** 14413662-4 - IPVA - RENAVAM / EXERC 00478686919/2024 - 3.762,87 - **CLAUDIO MARCELO TIBILETTI - 021192159-95 -** 14441545-0 - IPVA - RENAVAM / EXERC 01195621768/2024 - 2.155,09 - **CLAUDIO MARCIO DE SOUZA - 804567159-91 -** 14414911-4 - IPVA - RENAVAM / EXERC 01369372520/2024 - 3.544,97 - **CLAUDIO MARCO ADRIANO - 004199189-30 -** 14442161-2 - IPVA - RENAVAM / EXERC 01051112165/2024 - 2.071,31 - **CLAUDIO MASSERA JUNIOR - 064754899-21 -** 14427507-1 - IPVA - RENAVAM / EXERC 00334823064/2024 - 3.284,55 - **CLAUDIO MICHALCZUK - 044164239-00 -** 14405174-2 - IPVA - RENAVAM / EXERC 01238818142/2023 - 154,96 - **CLAUDIO MIGUEL MIKOSKI - 620828179-20 -** 14396312-8 - IPVA - RENAVAM / EXERC 00937511960/2023 - 238,89 - **CLAUDIO MILANI - 877613609-44 -** 14423384-0 - IPVA - RENAVAM / EXERC 00973262800/2023 - 159,75 - **CLAUDIO MONTEIRO - 763653609-91 -** 14412798-6 - IPVA - RENAVAM / EXERC 01390486254/2024 - 3.945,30 - **CLAUDIO MORESCHI FREIRE - 09500959/0001-60 -** 14415213-1 - IPVA - RENAVAM / EXERC 00392748452/2024 - 3.500,17 - **CLAUDIO MOTA - 881972040-04 -** 14434203-8 - IPVA - RENAVAM / EXERC 01027382603/2024 - 2.637,89 - **CLAUDIO NASCIMENTO SILVA - 260001278-80 -** 14399616-6 - IPVA - RENAVAM / EXERC 00841030766/2023 - 178,50 - **CLAUDIO NERES DE OLIVEIRA - 16851547/0001-30 -** 14395955-4 - IPVA - RENAVAM / EXERC 00840249039/2023 - 291,38 - **CLAUDIO NEY DOS SANTOS - 042826539-14 -** 14444724-7 - IPVA - RENAVAM / EXERC 00133995631/2024 - 1.705,40 - **CLAUDIO NILSON ANTUNES GARCIA - 921706689-34 -** 14441338-5 - IPVA - RENAVAM / EXERC 01221274969/2024 - 2.174,28 - **CLAUDIO PAIM BARBOSA - 661863909-34 -** 14415413-4 - IPVA - RENAVAM / EXERC 00143208942/2024 - 3.465,50 - **CLAUDIO PARRA - 097674419-80 -** 14416926-3 - IPVA - RENAVAM / EXERC 01060086503/2024 - 3.062,19 - **CLAUDIO PATEIS DE FRANCA - 507606029-72 -** 14425427-9 - IPVA - RENAVAM / EXERC 01384666459/2024 - 3.987,74 - **CLAUDIO PEREIRA CARDOSO - 077838899-99 -** 14440459-9 - IPVA - RENAVAM / EXERC 00346070333/2024 - 2.233,31 - **CLAUDIO RIBEIRO DE MIRANDA - 244429259-68 -** 14404054-6 - IPVA - RENAVAM / EXERC 00819964450/2023 - 162,27 - **CLAUDIO RIBEIRO ROSA - 728654909-04 -** 14398540-7 - IPVA - RENAVAM / EXERC 00938504851/2023 - 187,26 - **CLAUDIO RIVIERI - 043943728-87 -** 14427554-3 - IPVA - RENAVAM / EXERC 00929942108/2024 - 3.274,39 - **CLAUDIO ROBERTO ALCARRIA - 118061059-85 -** 14398986-0 - IPVA - RENAVAM / EXERC 00854380094/2023 - 183,45 - **CLAUDIO ROBERTO ALVES DA SILVA - 087819559-95 -** 14439495-0 - IPVA - RENAVAM / EXERC 01092765660/2024 - 2.296,88 - **CLAUDIO ROBERTO BRANDALISE - 21659608/0001-00 -** 14409747-5 - IPVA - RENAVAM / EXERC 01232599031/2024 - 4.874,44 - **CLAUDIO ROBERTO CLEMENTE - 022050629-99 -** 14404334-0 - IPVA - RENAVAM / EXERC 00819714941/2023 - 162,27 - **CLAUDIO ROBERTO DE AZEVEDO FERREIRA - 013013467-80 -** 14412606-8 - IPVA - RENAVAM / EXERC 01233111199/2024 - 3.996,93 - **CLAUDIO ROBERTO DO NASCIMENTO - 08987719/0001-70 -** 14437642-0 - IPVA - RENAVAM / EXERC 01116628489/2024 - 2.451,39 - **CLAUDIO ROBERTO DOS REIS - 964039189-15 -** 14422425-6 - IPVA - RENAVAM / EXERC 00846192438/2023 - 178,50 - **CLAUDIO ROBERTO GREBOGY - 771245539-20 -** 14437872-5 - IPVA - RENAVAM / EXERC 01183590595/2024 - 2.427,48 - **CLAUDIO ROBERTO HUBNER - 562353219-53 -**

Diário Oficial Certificado Digitalmente
O Departamento de Imprensa Oficial do Estado do Paraná, de garantia de autenticidade deste documento, desde que visualizado através do site http://www.imprensaoficial.pr.gov.br

14434176-7 - IPVA - RENAVAM / EXERC 01153097807/2024 - 2.638,19 - **CLAUDIO ROBERTO LUQUINI - 581129289-91 -** 14439085-7 - IPVA - RENAVAM / EXERC 00134915968/2024 - 2.332,67 - **CLAUDIO RODRIGUES - 835812789-87 -** 14423435-9 - IPVA - RENAVAM / EXERC 00137032919/2023 - 155,95 - **CLAUDIO ROMARIO DA SILVA LUCAS - 889352480-53 -** 14441744-5 - IPVA - RENAVAM / EXERC 00310561728/2024 - 2.127,12 - **CLAUDIO ROQUE CORSO - 648877409-30 -** 14417453-4 - IPVA - RENAVAM / EXERC 01128370554/2024 - 2.953,31 - **CLAUDIO SANCHES FILHO - 082668889-65 -** 14417262-0 - IPVA - RENAVAM / EXERC 00227068432/2024 - 2.991,30 - **CLAUDIO SCHUENCK E SILVA - 071113939-37 -** 14404209-3 - IPVA - RENAVAM / EXERC 00811467589/2023 - 162,27 - **CLAUDIO SKAU - 359558139-34 -** 14398153-3 - IPVA - RENAVAM / EXERC 00853947821/2023 - 189,26 - **CLAUDIO SOARES - 519797801-53 -** 14396076-5 - IPVA - RENAVAM / EXERC 00924070170/2023 - 263,35 - **CLAUDIO SOARES DOS SANTOS - 028758139-00 -** 14408277-0 - IPVA - RENAVAM / EXERC 01361340786/2024 - 5.565,29 - **CLAUDIO SOUZA LEITE - 148344481-34 -** 14439596-4 - IPVA - RENAVAM / EXERC 00917611659/2024 - 2.292,08 - **CLAUDIO TANER DE ANDRADE - 016412769-08 -** 14411105-2 - IPVA - RENAVAM / EXERC 01388697499/2024 - 4.376,15 - **CLAUDIO TEIXEIRA PEDROSO - 744385909-06 -** 14417306-6 - IPVA - RENAVAM / EXERC 01102351986/2024 - 2.980,36 - **CLAUDIO VEIGA - 222753479-68 -** 14396255-5 - IPVA - RENAVAM / EXERC 00962554936/2023 - 238,89 - **CLAUDIO VIEIRA DA SILVA JUNIOR - 063302359-02 -** 14403980-7 - IPVA - RENAVAM / EXERC 00804379220/2023 - 162,27 - **CLAUDIO VIRGINIO DE SOUZA - 024919359-02 -** 14443633-4 - IPVA - RENAVAM / EXERC 00467202583/2024 - 1.884,87 - **CLAUDIO WILIAM CALDEIRA HENN - 266720508-17 -** 14410709-8 - IPVA - RENAVAM / EXERC 00598712798/2024 - 4.510,14 - **CLAUDIO YOSHIO KANNO - 059679419-32 -** 14437881-4 - IPVA - RENAVAM / EXERC 01194757437/2024 - 2.427,35 - **CLAUDIOMAR GABINO DOS SANTOS - 008281509-74 -** 14418508-0 - IPVA - RENAVAM / EXERC 01080952036/2024 - 2.611,20 - **CLAUDIOMAR DA COSTA SILVA - 979591469-34 -** 14418185-9 - IPVA - RENAVAM / EXERC 01230816973/2024 - 2.713,05 - **CLAUDIOMAR DE SOUZA MATOS - 000307669-58 -** 14403382-5 - IPVA - RENAVAM / EXERC 00263874540/2023 - 164,93 - **CLAUDIOMAR MACIEL DE CAMARGO - 063568719-46 -** 14399775-8 - IPVA - RENAVAM / EXERC 00827669160/2023 - 178,50 - **CLAUDIOMIR DOS SANTOS - 828050759-00 -** 14423521-5 - IPVA - RENAVAM / EXERC 01054242868/2023 - 155,08 - **CLAUDIOMIR RODRIGUES DO PRADO - 856692109-72 -** 14443623-7 - IPVA - RENAVAM / EXERC 00838732208/2024 - 1.888,06 - **CLAUDIOMIRO FAGUNDES DOS SANTOS - 761004059-20 -** 14425388-4 - IPVA - RENAVAM / EXERC 01144583745/2024 - 4.017,21 - **CLAUDIOMIRO FERREIRA PINTO - 707035319-72 -** 14435710-8 - IPVA - RENAVAM / EXERC 00171135431/2024 - 2.549,99 - **CLAUDIOMIRO HELIODORO SCHONINGER - 930818989-00 -** 14427038-0 - IPVA - RENAVAM / EXERC 01323040606/2024 - 3.347,75 - **CLAUDIOMIRO MACIEL DE AVILA - 544785370-20 -** 14416416-4 - IPVA - RENAVAM / EXERC 01255712195/2024 - 3.214,89 - **CLAUDIOMIRO NUNES DE OLIVEIRA - 969189699-00 -** 14408639-2 - IPVA - RENAVAM / EXERC 01085181828/2024 - 5.405,44 - **CLAUDIOMIRO RODRIGUES - 829299639-72 -** 14407486-6 - IPVA - RENAVAM / EXERC 01243163833/2024 - 6.124,69 - **CLAUDIOMIRO SILVA - 018671969-80 -** 14406577-8 - IPVA - RENAVAM / EXERC 00600581349/2024 - 7.405,79 - **CLAUDIOMIRO VORPAGEL - 018316429-64 -** 14443787-0 - IPVA - RENAVAM / EXERC 00593745973/2024 - 1.857,09 - **CLAUDIONE MARIA OLIVEIRA - 078839529-78 -** 14415231-0 - IPVA - RENAVAM / EXERC 01106972055/2024 - 3.493,56 - **CLAUDIONEI PASCHIEVIC - 107669659-70 -** 14445444-8 - IPVA - RENAVAM / EXERC 00202338118/2024 - 1.464,27 - **CLAUDIONEI SANTA LUCIA - SOCIEDADE INDIVIDUAL DE ADVOCA - 37641328/0001-05 -** 14428126-8 - IPVA - RENAVAM / EXERC 00995969310/2024 - 3.171,52 - **CLAUDIONETE CARDOSO DE OLIVEIRA - 038465959-42 -** 14425502-0 - IPVA - RENAVAM / EXERC 00514494204/2024 - 3.928,22 - **CLAUDIONIR SILVA DA CRUZ - 048545959-06 -** 14398982-8 - IPVA - RENAVAM / EXERC 00882819305/2023 - 183,45 - **CLAUDIONOR CORREIA MINEIRO - 512682219-53 -** 14435833-3 - IPVA - RENAVAM / EXERC 00465695620/2024 - 2.539,60 - **CLAUDIONOR DA SILVA MAIA - 711218119-49 -** 14396582-1 - IPVA - RENAVAM / EXERC 00316791857/2023 - 231,09 - **CLAUDIONOR FERREIRA DE MATOS - 503035899-49 -** 14434079-5 - IPVA - RENAVAM / EXERC 00892349166/2024 - 2.642,82 - **CLAUDIONOR FRANCISCO CIOCA - 011091571-26 -** 14418445-9 - IPVA - RENAVAM / EXERC 01225448996/2024 - 2.632,71 - **CLAUDIONOR GOMES MACHADO - 042909839-10 -** 14422633-0 - IPVA - RENAVAM / EXERC 00840721951/2023 - 174,01 - **CLAUDIONOR RIBEIRO DE SOUZA - 533042099-72 -** 14398089-8 - IPVA - RENAVAM / EXERC 00864973292/2023 - 189,26 - **CLAUDIONOR SOUZA SANTOS - 801633279-04 -** 14400357-8 - IPVA - RENAVAM / EXERC 00824770811/2023 - 178,50 - **CLAUDIR AMARO - 650384101-97 -** 14435079-0 - IPVA - RENAVAM / EXERC 01095946380/2024 - 2.590,26 - **CLAUDIR CHAVES - 954630970-20 -** 14445213-5 - IPVA - RENAVAM / EXERC 00967612942/2024 - 1.555,34 - **CLAUDIR DIAS DE OLIVEIRA - 323777119-87 -** 14411922-3 - IPVA - RENAVAM / EXERC 00903524864/2024 - 4.152,35 - **CLAUDIR EDUARDO PERES PEPINELLI - 035736979-33 -** 14433522-8 - IPVA - RENAVAM / EXERC 00879140798/2024 - 2.677,45 - **CLAUDIR INACIO - 022910119-44 -** 14408631-7 - IPVA - RENAVAM / EXERC 01036050847/2024 - 5.410,62 - **CLAUDIR JOAO RAMOS - 048373249-40 -** 14420392-5 - IPVA - RENAVAM / EXERC 01129443890/2024 - 1.910,71 - **CLAUDIR LOURENCO - 897430089-34 -** 14425646-8 - IPVA - RENAVAM / EXERC 01388632516/2024 - 3.871,17 - **CLAUDIR MARCOS CAPOANI - 033355119-21 -** 14417238-8 - IPVA - RENAVAM / EXERC 01295065743/2024 - 2.993,90 - **CLAUDIR MONTEIRO - 055996159-60 -** 14422073-0 - IPVA - RENAVAM / EXERC 00825656079/2023 - 178,50 - **CLAUDIR NUNES DE OLIVEIRA - 280605948-85 -** 14422207-5 - IPVA - RENAVAM / EXERC 00835147835/2023 - 178,50 - **CLAUDIR OLIVEIRA - 027702829-99 -** 14403447-3 - IPVA - RENAVAM / EXERC 00419145540/2023 - 162,85 - **CLAUDIR RIGATTO - 333538599-34 -** 14443798-5 - IPVA - RENAVAM / EXERC 00822876680/2024 - 1.853,41 - **CLAUDIR ROSA PAZ - 610231400-04 -** 14442037-3 - IPVA - RENAVAM / EXERC 00844136263/2024 - 2.086,07 - **CLAUDIR SILVERIO - 253438898-32 -** 14414918-1 - IPVA - RENAVAM / EXERC 00134348451/2024 - 3.540,59 - **CLAUDIRENE RIBEIRO - 030098879-65 -** 14401454-5 - IPVA - RENAVAM / EXERC 00825138361/2023 - 174,01 - **CLAUDIVAN RIBEIRO DE QUEIROZ - 034320239-52 -** 14421425-0 - IPVA - RENAVAM / EXERC 00847657590/2023 - 189,26 - **CLAUDIVERTO DE OLIVEIRA - 697903709-97 -** 14405797-0 - IPVA - RENAVAM / EXERC 01379814216/2024 - 11.339,74 - **CLAUDOMIRA BRITO DE SOUZA - 983049099-87 -** 14399692-1 - IPVA - RENAVAM / EXERC 00824989759/2023 - 178,50 - **CLAUDOMIRO CORDEIRO - 006864759-09 -** 14431053-5 - IPVA - RENAVAM / EXERC 00305984659/2024 - 2.868,19 - **CLAULEI LISBOA DA SILVA - 071915479-01 -** 14396319-5 - IPVA - RENAVAM / EXERC 00110438787/2023 - 238,89 - **CLAUNICE SILVA - 351244908-53 -** 14432197-9 - IPVA - RENAVAM / EXERC 01126293714/2024 - 2.777,03 - **CLAUSIOMIRO DALLA LIBERA - 905881009-78 -** 14398975-5 - IPVA - RENAVAM / EXERC 00847675050/2023 - 183,45 - **CLAY SILVA DAS CHAGAS - 036566569-08 -** 14442412-3 - IPVA - RENAVAM / EXERC 00193670259/2024 - 2.044,77 - **CLAYRE APARECIDA TELES ELLER - 348560722-34 -** 14406010-5 - IPVA - RENAVAM / EXERC 01233758664/2024 - 9.507,21 - **CLAYSON RAMOS MATTOS - 879238909-00 -** 14418763-6 - IPVA - RENAVAM / EXERC 01200663214/2024 - 2.532,71 - **CLAYSSON DOUGLAS DA SILVA HILARIO - 110546289-71 -** 14426851-2 - IPVA - RENAVAM / EXERC 01331219296/2024 - 3.373,27 - **CLAYTON AVILA CANGUSSU - 055707289-10 -** 14431727-0 - IPVA - RENAVAM / EXERC 01228544031/2024 - 2.820,99 - **CLAYTON CLERIO PETRICOVSKI - 075094319-05 -** 14433853-7 - IPVA - RENAVAM / EXERC 00589388690/2024 - 2.663,21 - **CLAYTON COSTA PEREIRA - 036057269-33 -** 14396597-0 - IPVA - RENAVAM / EXERC 00851142877/2023 - 228,64 - **CLAYTON FERREIRA LOPES - 911946609-91 -** 14414549-6 - IPVA - RENAVAM / EXERC 01315682670/2024 - 3.606,13 - **CLAYTON JASON MOREIRA - 037110299-57 -** 14407805-5 - IPVA - RENAVAM / EXERC 01095274772/2024 - 5.901,77 - 14414889-4 - IPVA - RENAVAM / EXERC 01172331976/2024 - 3.551,72 - 14437109-7 - IPVA - RENAVAM / EXERC 01022139280/2024 - 2.480,64 - **CLAYTON LIMA PEREIRA DA COSTA - 285351348-32 -** 14402131-2 - IPVA - RENAVAM / EXERC 00874580374/2023 - 172,12 - **CLAYTON MARTINS MONTEIRO - 078240599-10 -** 14432769-1 - IPVA - RENAVAM / EXERC 00378735152/2024 - 2.739,49 - **CLAYTON PEREIRA DOS SANTOS RAMOS - 033711329-78 -** 14413760-4 - IPVA - RENAVAM / EXERC 01052087407/2024 - 3.748,62 - **CLAYTON PRADO DE OLIVEIRA - 099151159-03 -** 14429282-0 - IPVA - RENAVAM / EXERC 00225173662/2024 - 3.036,02 - **CLAYTON PRATES MANCUZO - 076230639-44 -** 14397793-5 - IPVA - RENAVAM / EXERC 00842932020/2023 - 198,37 - **CLAYTON RIVA ALVES - 038839269-06 -** 14406407-0 - IPVA - RENAVAM / EXERC 01331825234/2024 - 7.769,13 - **CLAYTON RODRIGO SCHLIPAKE - 035665439-77 -** 14403165-2 - IPVA - RENAVAM / EXERC 00258922796/2023 - 169,48 - **CLAYTSON PEREIRA RIBEIRO - 121493379-32 -** 14414539-9 - IPVA - RENAVAM / EXERC 00501442057/2024 - 3.606,54 - **CLEA BARBOSA - 041850839-98 -** 14434666-1 - IPVA - RENAVAM / EXERC 00871719800/2024 - 2.612,13 - **CLEA DA CONCEICAO DUTRA - 558472269-34 -** 14402045-6 - IPVA - RENAVAM / EXERC 00857105825/2023 - 172,12 - **CLEA DIAS DE OLIVEIRA SILVA - 801850109-20 -** 14403464-3 - IPVA - RENAVAM / EXERC 00118639536/2023 - 162,85 - **CLEANDRO LOUIS CARNIERI - 036314729-27 -** 14430663-5 - IPVA - RENAVAM / EXERC 00381021203/2024 - 2.901,81 - 14432098-0 - IPVA - RENAVAM / EXERC 00599317868/2024 - 2.791,31 - **CLEBER GOMES DA SILVA - 026912419-55 -** 14413063-4 - IPVA - RENAVAM / EXERC 00694160504/2024 - 3.898,82 - **CLEBER PEREIRA PAVAO - 067447241-18 -** 14395901-5 - IPVA - RENAVAM / EXERC 00905919610/2023 - 302,41 - **CLEBER APARECIDO COVRE - 010343189-69 -** 14411661-5 - IPVA - RENAVAM / EXERC 00897521846/2024 - 4.211,44 - **CLEBER BEZERRA DA SILVA - 043480559-98 -** 14438500-4 - IPVA - RENAVAM / EXERC 01166817927/2024 - 2.374,79 - **CLEBER BEZERRA LIMA - 009671629-04 -** 14429996-5 - IPVA - RENAVAM / EXERC 00487997999/2024 - 2.966,62 - **CLEBER BUENO - 012355209-51 -** 14407767-9 - IPVA - RENAVAM / EXERC 01084498968/2024 - 5.946,16 - **CLEBER DA SILVA LIMA - 016653989-90 -** 14429624-9 - IPVA - RENAVAM / EXERC 01016946144/2024 - 3.003,14 - **CLEBER DE JESUS - 050287579-84 -** 14442069-1 - IPVA - RENAVAM / EXERC 01257850668/2024 - 2.082,03 - **CLEBER DE SOUZA - 110430119-94 -** 14404092-9 - IPVA - RENAVAM / EXERC 00806289058/2023 - 162,27 - **CLEBER DENIS NUNES - 028255489-01 -** 14439723-1 - IPVA - RENAVAM / EXERC 00257225412/2024 - 2.282,22 - **CLEBER EDESON SCHLICHTING - 044849739-52 -** 14420880-3 - IPVA - RENAVAM / EXERC 01178631343/2023 - 231,76 - **CLEBER EDUARDO FERREIRA DA SILVA - 060190839-26 -** 14432804-3 - IPVA - RENAVAM / EXERC 00469844329/2024 - 2.739,17 - **CLEBER FEIL DOS SANTOS - 023775429-05 -** 14398508-3 - IPVA - RENAVAM / EXERC 00935066209/2023 - 187,26 - **CLEBER FELIPE IBBA BLANES - 100324639-79 -** 14423350-6 - IPVA - RENAVAM / EXERC 01031797200/2023 - 161,66 - **CLEBER GEVIGIER GOMES - 050065529-48 -** 14400284-9 - IPVA - RENAVAM / EXERC 00828320349/2023 - 178,50 - **CLEBER GLEISSON DOS ANJOS - 105494286-23 -** 14420983-4 - IPVA - RENAVAM / EXERC 00918239230/2023 - 219,36 - **CLEBER GOMES DA SILVA 02691241955 - 26711962/0001-42 -** 14413180-0 - IPVA - RENAVAM / EXERC 00539423742/2024 - 3.878,75 - **CLEBER GUIMARAES LIMA - 040383099-08 -** 14411982-7 - IPVA - RENAVAM / EXERC 01087546165/2024 - 4.145,32 - **CLEBER JOSE MIRANDA - 756735259-15 -** 14422807-3 - IPVA - RENAVAM / EXERC 00857717758/2023 - 172,12 - **CLEBER JOSE RIBEIRO - 025580979-46 -** 14430095-5 - IPVA - RENAVAM / EXERC 01199630150/2024 - 2.956,23 - 14434055-8 - IPVA - RENAVAM / EXERC 01155890253/2024 - 2.644,16 - **CLEBER JURIS BATISTA - 036838459-45 -** 14432221-5 - IPVA - RENAVAM / EXERC 01228378905/2024 - 2.774,81 - **CLEBER LABIAK - 043704599-40 -** 14418868-3 - IPVA - RENAVAM / EXERC 00558211046/2024 - 2.492,85 - **CLEBER LUIS MARINHO CAMARGO - 071177909-03 -** 14423983-0 - IPVA - RENAVAM / EXERC 01092880531/2024 - 5.849,59 - **CLEBER MARIANO - 901074039-00 -** 14414494-5 - IPVA - RENAVAM / EXERC 00968706002/2024 - 3.614,65 - **CLEBER MOLENA DE SOUZA - 051769409-30 -** 14440975-2 - IPVA - RENAVAM / EXERC 00594626080/2024 - 2.192,03 - **CLEBER NUNES CERQUEIRA - 052747939-08 -** 14421898-1 - IPVA - RENAVAM / EXERC 00862660947/2023 - 183,45 - **CLEBER OLIVEIRA MAGALHAES DOS SANTOS - 049212259-82 -** 14441429-2 - IPVA - RENAVAM / EXERC 01372292419/2024 - 2.170,29 - **CLEBER PERETTO DE SOUZA - 035205089-66 -**

14430882-4 - IPVA - RENAVAM / EXERC 01093108239/2024 - 2.884,05 - **CLEBER RAFAEL DE LIMA - 048913999-02 -** 14408987-1 - IPVA - RENAVAM / EXERC 01056338714/2024 - 5.251,96 - **CLEBER REZENDE LEOPOLDO - 032831979-11 -** 14421504-4 - IPVA - RENAVAM / EXERC 00851608752/2023 - 189,26 - **CLEBER ROBERTO CAMPOS - 016138769-12 -** 14436383-3 - IPVA - RENAVAM / EXERC 01149744348/2024 - 2.514,07 - **CLEBER ROCHA - 061091149-01 -** 14413341-2 - IPVA - RENAVAM / EXERC 00370355598/2024 - 3.841,45 - **CLEBER RODRIGUES FIGUEIREDO - 044767789-68 -** 14434312-3 - IPVA - RENAVAM / EXERC 01224868096/2024 - 2.632,71 - **CLEBER RODRIGUES HONORIO - 046196579-80 -** 14395768-3 - IPVA - RENAVAM / EXERC 01267790226/2023 - 408,70 - **CLEBER ROGERIO BOTAN - 039374209-16 -** 14438462-8 - IPVA - RENAVAM / EXERC 00144500507/2024 - 2.378,85 - **CLEBER SILVA MACHADO - 030397249-16 -** 14402747-7 - IPVA - RENAVAM / EXERC 00799352683/2023 - 170,95 - **CLEBER STACOVIAKI - 027556859-80 -** 14404364-2 - IPVA - RENAVAM / EXERC 00806870923/2023 - 162,27 - **CLEBERSON AMADEU - 006289399-81 -** 14442692-4 - IPVA - RENAVAM / EXERC 01152254461/2024 - 2.011,86 - **CLEBERSON BARONI DE OLIVEIRA - 007389471-05 -** 14400994-0 - IPVA - RENAVAM / EXERC 01015992363/2023 - 174,93 - **CLEBERSON CLAILTON DOS SANTOS SOARES - 076480779-06 -** 14423602-5 - IPVA - RENAVAM / EXERC 00973967382/2023 - 154,16 - **CLEBERSON CRISTIANO POLOTO FERREIRA - 022534049-69 -** 14423869-9 - IPVA - RENAVAM / EXERC 01332360332/2024 - 6.754,65 - **CLEBERSON DA SILVA - 058110149-96 -** 14408892-1 - IPVA - RENAVAM / EXERC 01151799634/2024 - 5.280,24 - **CLEBERSON DE AZEVEDO PEDROSA - 047388419-47 -** 14411174-5 - IPVA - RENAVAM / EXERC 00191526479/2024 - 4.352,95 - **CLEBERSON DE CARVALHO - 072179269-39 -** 14417020-2 - IPVA - RENAVAM / EXERC 01024244641/2024 - 3.041,29 - **CLEBERSON DO NASCIMENTO GODOI - 091425289-50 -** 14397142-2 - IPVA - RENAVAM / EXERC 00967827450/2023 - 215,66 - **CLEBERSON FRANCA DE MORAIS - 071300179-88 -** 14439866-1 - IPVA - RENAVAM / EXERC 01355705603/2024 - 2.271,36 - **CLEBERSON JOSE DE GODOI - 027214939-06 -** 14399767-7 - IPVA - RENAVAM / EXERC 00844178420/2023 - 178,50 - **CLEBERSON JOSUE RODRIGUES - 042081909-65 -** 14428379-1 - IPVA - RENAVAM / EXERC 01000573750/2024 - 3.142,81 - **CLEBERSON LUCAS DOS SANTOS - 050920479-17 -** 14414684-0 - IPVA - RENAVAM / EXERC 01294034194/2024 - 3.583,05 - **CLEBERSON MARTINS DA ROSA - 037234019-96 -** 14422510-4 - IPVA - RENAVAM / EXERC 00467258090/2023 - 176,24 - **CLEBERSON RIBEIRO DE OLIVEIRA - 075774559-89 -** 14422095-1 - IPVA - RENAVAM / EXERC 00842866450/2023 - 178,50 - **CLEBERSON RODRIGO MARUCCI DA LUZ - 019911449-89 -** 14425200-4 - IPVA - RENAVAM / EXERC 01144600992/2024 - 4.140,58 - **CLEBERSON RODRIGUES DOURADO - 052839939-06 -** 14397811-7 - IPVA - RENAVAM / EXERC 00828114811/2023 - 198,37 - **CLEBERSON SENISE DA SILVA - 038164499-56 -** 14440460-2 - IPVA - RENAVAM / EXERC 00587582057/2024 - 2.233,02 - **CLEBERSON SILVA AMARO DE SOUZA - 069117369-94 -** 14407350-9 - IPVA - RENAVAM / EXERC 01356463506/2024 - 6.234,86 - 14410839-6 - IPVA - RENAVAM / EXERC 01344138320/2024 - 4.472,40 - **CLEBERVAL DOS SANTOS MOREIRA - 036056109-86 -** 14421632-6 - IPVA - RENAVAM / EXERC 00867092050/2023 - 189,26 - **CLEBIO APARECIDO MANGOLIN - 387796689-68 -** 14418872-1 - IPVA - RENAVAM / EXERC 00507366867/2024 - 2.492,85 - 14418873-0 - IPVA - RENAVAM / EXERC 00512396116/2024 - 2.492,85 - **CLEBIS DE SOUZA GOMES - 005087079-35 -** 14431154-0 - IPVA - RENAVAM / EXERC 01068365860/2024 - 2.862,04 - **CLEBSON PAULO DA SILVA - 020135989-80 -** 14409123-0 - IPVA - RENAVAM / EXERC 01007449176/2024 - 5.186,44 - **CLECI BRILHANTINO DA ROSA - 049310779-78 -** 14408735-6 - IPVA - RENAVAM / EXERC 01075939680/2024 - 5.357,83 - **CLECI NALVA DE ARAUJO - 018382169-60 -** 14442842-0 - IPVA - RENAVAM / EXERC 01216750774/2024 - 1.994,82 - **CLECI PIENOW BITENCOURT ANDRES - 038817549-46 -** 14419597-3 - IPVA - RENAVAM / EXERC 00269963456/2024 - 2.232,53 - **CLECIO SILVA DE ALMEIDA - 628607472-49 -** 14410549-4 - IPVA - RENAVAM / EXERC 01235427908/2024 - 4.564,10 - **CLEDENIR ALARCON SOUZA - 026268410-13 -** 14441320-2 - IPVA - RENAVAM / EXERC 01029474092/2024 - 2.174,41 - **CLEDER FRANCISCO DA SILVA - 027556999-30 -** 14437816-4 - IPVA - RENAVAM / EXERC 01200151981/2024 - 2.427,48 - **CLEDER RAMOS HARTWIG - 016540459-00 -** 14406466-6 - IPVA - RENAVAM / EXERC 01171038710/2024 - 7.636,26 - **CLEDIANI NEGRAO QUADRI - 959790939-15 -** 14413785-0 - IPVA - RENAVAM / EXERC 00579767710/2024 - 3.748,48 - **CLEDSON CUNHA DE SOUZA JUNIOR - 080340279-10 -** 14421622-9 - IPVA - RENAVAM / EXERC 00856910945/2023 - 189,26 - **CLEDSON VIDAL CEZAR PNEU - ME - 19360095/0001-82 -** 14427299-4 - IPVA - RENAVAM / EXERC 00957850573/2024 - 3.313,03 - **CLEIA CRISTINA TAMBOLO MACHADO - 037019229-00 -** 14410275-4 - IPVA - RENAVAM / EXERC 01296429021/2024 - 4.671,57 - **CLEIA DA CRUZ - 026766189-46 -** 14415308-1 - IPVA - RENAVAM / EXERC 00476273684/2024 - 3.479,56 - **CLEIA FIDELIS FIDUNIO - 016992749-08 -** 14412817-6 - IPVA - RENAVAM / EXERC 01343613806/2024 - 3.936,39 - **CLEIA MARA ALVES DOS SANTOS - 023170169-13 -** 14411186-9 - IPVA - RENAVAM / EXERC 01216101512/2024 - 4.351,05 - **CLEICI ALMEIDA - 006818109-47 -** 14404542-4 - IPVA - RENAVAM / EXERC 00814610129/2023 - 162,27 - **CLEIDE APARECIDA DE OLIVEIRA - 843938319-34 -** 14411483-3 - IPVA - RENAVAM / EXERC 01357304487/2024 - 4.273,66 - **CLEIDE APARECIDA MARCHINI RODRIGUES FERREIRA - 043421189-39 -** 14441549-3 - IPVA - RENAVAM / EXERC 01149424513/2024 - 2.154,35 - **CLEIDE APARECIDA PEDRO PAIVA - 918152079-49 -** 14398555-5 - IPVA - RENAVAM / EXERC 00940917971/2023 - 187,26 - **CLEIDE APARECIDA RAGAGNAN MEDEIROS - 441963349-20 -** 14406269-8 - IPVA - RENAVAM / EXERC 01110495452/2024 - 8.307,02 - **CLEIDE BRAUTIGAM - 062717919-30 -** 14397358-1 - IPVA - RENAVAM / EXERC 00171861477/2023 - 209,84 - **CLEIDE BUSSOLIN - 019180059-74 -** 14427047-9 - IPVA - RENAVAM / EXERC 01188238547/2024 - 3.347,07 - **CLEIDE CAVALHEIRO - 962532319-87 -** 14435165-7 - IPVA - RENAVAM / EXERC 01150248553/2024 - 2.582,40 - **CLEIDE COELHO SIMIAO - 834871159-72 -** 14433664-0 - IPVA - RENAVAM / EXERC 01195023160/2024 - 2.672,13 - **CLEIDE DA SILVA PEREIRA - 778851809-30 -** 14399306-0 - IPVA - RENAVAM / EXERC 00912790008/2023 - 179,00 - **CLEIDE DE FATIMA LESSA - 068027269-04 -** 14439982-0 - IPVA - RENAVAM / EXERC 00503406112/2024 - 2.267,20 - **CLEIDE DE OLIVEIRA - 044957229-30 -** 14442755-6 - IPVA - RENAVAM / EXERC 00215526546/2024 - 2.005,36 - **CLEIDE DE OLIVEIRA - 974154218-68 -** 14432576-1 - IPVA - RENAVAM / EXERC 01351365980/2024 - 2.750,03 - **CLEIDE DE OLIVEIRA SOARES - 728571539-53 -** 14444218-0 - IPVA - RENAVAM / EXERC 00503918245/2024 - 1.778,36 - **CLEIDE DIAS AUGUSTO - 519655509-91 -** 14428693-6 - IPVA - RENAVAM / EXERC 01083291251/2024 - 3.112,99 - **CLEIDE DOS SANTOS - 922989239-49 -** 14406796-7 - IPVA - RENAVAM / EXERC 01286797702/2024 - 6.888,80 - **CLEIDE FRANCISCA DOS SANTOS - 048337889-50 -** 14436543-7 - IPVA - RENAVAM / EXERC 01223413257/2024 - 2.509,77 - 14437322-7 - IPVA - RENAVAM / EXERC 01077301046/2024 - 2.475,18 - **CLEIDE LEAL MIORANZA - 717719809-15 -** 14413896-1 - IPVA - RENAVAM / EXERC 01359662089/2024 - 3.729,25 - **CLEIDE MARIA BUENO - 843004189-34 -** 14403996-3 - IPVA - RENAVAM / EXERC 00812213220/2023 - 162,27 - **CLEIDE MARIA JAGHER - 702180649-34 -** 14441370-9 - IPVA - RENAVAM / EXERC 00362472602/2024 - 2.173,08 - **CLEIDE MARIA MACHADO - 015136049-96 -** 14425491-0 - IPVA - RENAVAM / EXERC 00178378216/2024 - 3.935,95 - **CLEIDE MARIA WOWCSUK - 066723779-80 -** 14421830-2 - IPVA - RENAVAM / EXERC 00862399130/2023 - 183,45 - **CLEIDE MARTINS LOPES - 466804549-72 -** 14399160-1 - IPVA - RENAVAM / EXERC 00871416263/2023 - 183,45 - **CLEIDE MARY RAIZEL TESSER - 037018969-84 -** 14412704-8 - IPVA - RENAVAM / EXERC 01167988989/2024 - 3.967,54 - **CLEIDE MATOZO DE MELO OLIVEIRA - 035071109-70 -** 14436063-0 - IPVA - RENAVAM / EXERC 01185997650/2024 - 2.532,71 - **CLEIDE PEREIRA DE SOUZA - 019706139-71 -** 14419648-1 - IPVA - RENAVAM / EXERC 01157911010/2024 - 2.216,99 - 14442983-4 - IPVA - RENAVAM / EXERC 00906126878/2024 - 1.974,14 - **CLEIDE PEREIRA DOS SANTOS - 759897439-04 -** 14401128-7 - IPVA - RENAVAM / EXERC 00825091390/2023 - 174,01 - **CLEIDE PEREIRA SAMPAIO - 027367149-97 -** 14408799-2 - IPVA - RENAVAM / EXERC 01186029827/2024 - 5.334,47 - 14427842-9 - IPVA - RENAVAM / EXERC 00999138863/2024 - 3.224,87 - **CLEIDE TEREZINHA CORREA DE OLIVEIRA 04955416993 - 36329408/0001-59 -** 14425344-2 - IPVA - RENAVAM / EXERC 00536343888/2024 - 4.032,14 - **CLEIDE TEREZINHA MAZON - 021684819-97 -** 14415848-2 - IPVA - RENAVAM / EXERC 00475552270/2024 - 3.391,53 - 14427172-6 - IPVA - RENAVAM / EXERC 01201108478/2024 - 3.327,86 - **CLEIDE URSULINO DE SOUSA - 034672819-31 -** 14400781-6 - IPVA - RENAVAM / EXERC 00843212802/2023 - 178,50 - **CLEIDE VARGAS DE LIMA DA LUZ - 055825489-63 -** 14442380-1 - IPVA - RENAVAM / EXERC 00567970329/2024 - 2.048,98 - **CLEIDECIR BAMINGER - 587152829-53 -** 14433647-0 - IPVA - RENAVAM / EXERC 01155509495/2024 - 2.673,84 - **CLEIDECY DE FATIMA DA SILVA - 014572039-01 -** 14414503-8 - IPVA - RENAVAM / EXERC 01176322084/2024 - 3.611,07 - **CLEIDIANE DE MIRANDA - 059138799-96 -** 14417733-9 - IPVA - RENAVAM / EXERC 01300763865/2024 - 2.860,24 - **CLEIDIMAR FRANCELINO DA COSTA - 102483168-00 -** 14396851-0 - IPVA - RENAVAM / EXERC 00920438814/2023 - 219,36 - **CLEIDSON DE SOUZA SANTANA - 054618149-05 -** 14423066-3 - IPVA - RENAVAM / EXERC 00949744263/2023 - 165,60 - **CLEIDSON JOEDI DE ABREU - 028166399-83 -** 14427835-6 - IPVA - RENAVAM / EXERC 01008779773/2024 - 3.224,87 - **CLEIMAR JOAO DA CRUZ - 068706029-05 -** 14444524-4 - IPVA - RENAVAM / EXERC 00579329429/2024 - 1.730,46 - **CLEIMARCIO ANTONIO DA SILVA MOREIRA - 020102299-08 -** 14429395-9 - IPVA - RENAVAM / EXERC 01163117622/2024 - 3.025,75 - **CLEIMISON DO CARMO MOREIRA - 054750059-90 -** 14400731-0 - IPVA - RENAVAM / EXERC 00848467086/2023 - 178,50 - **CLEIRI MARI SILVA - 565041289-87 -** 14411927-4 - IPVA - RENAVAM / EXERC 00900169230/2024 - 4.152,35 - **CLEIRIS WICHOSKI - 036816699-61 -** 14438049-5 - IPVA - RENAVAM / EXERC 01061043549/2024 - 2.415,74 - **CLEITO ALVES DA SILVA - 022846339-43 -** 14397854-0 - IPVA - RENAVAM / EXERC 00834075148/2023 - 198,37 - 14424538-5 - IPVA - RENAVAM / EXERC 01007199838/2024 - 4.664,55 - **CLEITO DOS SANTOS - 054929289-61 -** 14395889-2 - IPVA - RENAVAM / EXERC 00806132639/2023 - 305,51 - **CLEITO GARCIA DE OLIVEIRA - 041968939-70 -** 14429427-0 - IPVA - RENAVAM / EXERC 00995304203/2024 - 3.018,91 - **CLEITON LUIZ SANTOS RIBEIRO - 104351899-13 -** 14441391-1 - IPVA - RENAVAM / EXERC 00409099120/2024 - 2.173,08 - **CLEITON WALOSZEK MEIRA DA SILVA - 056799831-25 -** 14420927-3 - IPVA - RENAVAM / EXERC 00827002564/2023 - 226,23 - **CLEITON ALEXANDRE SANTI - 089594539-86 -** 14410569-9 - IPVA - RENAVAM / EXERC 01136371718/2024 - 4.558,52 - 14440172-7 - IPVA - RENAVAM / EXERC 00365650030/2024 - 2.256,98 - **CLEITON ALVES DA LUZ - 050231339-07 -** 14400442-6 - IPVA - RENAVAM / EXERC 00834775786/2023 - 178,50 - **CLEITON ALVES DAMETTO - 040190109-27 -** 14444260-1 - IPVA - RENAVAM / EXERC 00901687952/2024 - 1.772,45 - **CLEITON APARECIDO EVANGELISTA - 077184799-86 -** 14424794-9 - IPVA - RENAVAM / EXERC 00329874470/2024 - 4.429,14 - **CLEITON ARANTES BOAVENTURA - 079190209-99 -** 14435505-9 - IPVA - RENAVAM / EXERC 01050442269/2024 - 2.562,96 - **CLEITON AURELIO DA SILVA PEREIRA - 081959619-16 -** 14444213-0 - IPVA - RENAVAM / EXERC 00947624902/2024 - 1.779,07 - **CLEITON CELESTINO TEIXEIRA - 037839849-04 -** 14415524-6 - IPVA - RENAVAM / EXERC 00345676963/2024 - 3.444,98 - **CLEITON DA SILVA COSTA - 079090309-16 -** 14422133-8 - IPVA - RENAVAM / EXERC 00851354025/2023 - 178,50 - **CLEITON DE MOURA - 002767411-88 -** 14440241-3 - IPVA - RENAVAM / EXERC 01021525275/2024 - 2.250,78 - **CLEITON EDINALVO BRAZ - 038991599-85 -** 14438665-5 - IPVA - RENAVAM / EXERC 01013223036/2024 - 2.363,40 - **CLEITON FABIANO PEREIRA - 060788799-01 -** 14422509-0 - IPVA - RENAVAM / EXERC 00473457288/2023 - 176,24 - **CLEITON GASPERIN - 093511189-16 -** 14395841-8 - IPVA - RENAVAM / EXERC 00860779173/2023 - 311,28 - **CLEITON HAMILTON OLIVEIRA DE PAULA - 083658769-30 -** 14398449-4 - IPVA - RENAVAM / EXERC 00855541083/2023 - 189,26 - **CLEITON HENRIQUE DA SILVA - 090421189-46 -** 14400644-5 - IPVA - RENAVAM / EXERC 00842736603/2023 - 178,50 - **CLEITON HLUSZKO - 110778449-21 -** 14433708-5 - IPVA - RENAVAM / EXERC 01263402566/2024 - 2.668,97 - **CLEITON HONORIO DE OLIVEIRA - 078254839-36 -** 14408366-0 - IPVA - RENAVAM / EXERC 00466365446/2024 - 5.521,80 - **CLEITON LOPES BIBIANO - 065939599-**

Diário Oficial Certificado Digitalmente
O Departamento de Imprensa Oficial do Estado do Paraná, de garantia de autenticidade deste documento, desde que visualizado através do site http://www.imprensaoficial.pr.gov.br

10 - 14423147-3 - IPVA - RENAVAM / EXERC 00813776163/2023 - 162,27 - **CLEITON MANFREDI - 076231499-03 -** 14435280-7 - IPVA - RENAVAM / EXERC 00483842222/2024 - 2.575,19 - **CLEITON MARCELO NICLOTE - 033839179-75 -** 14420301-1 - IPVA - RENAVAM / EXERC 00498996301/2024 - 1.945,01 - **CLEITON MENDES DA SILVA - 073919379-16 -** 14401513-4 - IPVA - RENAVAM / EXERC 00853644896/2023 - 174,01 - **CLEITON OTAVIANO DE PAULA RAMOS - 056058949-27 -** 14398708-6 - IPVA - RENAVAM / EXERC 00455781397/2023 - 185,68 - **CLEITON PALAMAR - 148010219-99 -** 14421530-3 - IPVA - RENAVAM / EXERC 00875806198/2023 - 189,26 - **CLEITON PIETRACZK - 033686279-29 -** 14439109-8 - IPVA - RENAVAM / EXERC 01090183345/2024 - 2.332,56 - **CLEITON PINTO FRANCA - 029777351-86 -** 14420954-0 - IPVA - RENAVAM / EXERC 00981814590/2023 - 220,64 - **CLEITON RAFAEL ALVES DE LIMA - 095227109-54 -** 14437252-2 - IPVA - RENAVAM / EXERC 00579578488/2024 - 2.475,23 - **CLEITON REBEQUI - 050116839-74 -** 14438942-5 - IPVA - RENAVAM / EXERC 00497267632/2024 - 2.345,13 - **CLEITON SCHEFER - 050987549-17 -** 14400333-0 - IPVA - RENAVAM / EXERC 00834657570/2023 - 178,50 - **CLEITON TEIXEIRA SANTOS - 083172619-99 -** 14421586-9 - IPVA - RENAVAM / EXERC 00852520530/2023 - 189,26 - **CLEITON TOBIAS BORAKOUSKI - 080879229-64 -** 14428907-2 - IPVA - RENAVAM / EXERC 01015645736/2024 - 3.071,38 - **CLEIZE CICARELI CARLOTTO - 029859999-60 -** 14402008-1 - IPVA - RENAVAM / EXERC 00874851513/2023 - 172,12 - **CLEIZER APARECIDA DE ALMEIDA NAZARIO - 050172579-26 -** 14411775-1 - IPVA - RENAVAM / EXERC 01266624950/2024 - 4.170,48 - **CLEIZI ROSANE DOS SANTOS - 029054689-39 -** 14434119-8 - IPVA - RENAVAM / EXERC 01164061442/2024 - 2.641,01 - **CLELIA CRISTINA PEREIRA - 034641699-01 -** 14429360-6 - IPVA - RENAVAM / EXERC 01134047883/2024 - 3.029,68 - **CLELIA DE OLIVEIRA - 075922289-47 -** 14420060-8 - IPVA - RENAVAM / EXERC 01067067342/2024 - 2.071,31 - **CLELIA MATILDE DE LIMA CAVANHA - 856701979-68 -** 14410907-4 - IPVA - RENAVAM / EXERC 01245694828/2024 - 4.447,12 - **CLELTON LUIS DOS SANTOS - 075117847-04 -** 14427449-0 - IPVA - RENAVAM / EXERC 01009405427/2024 - 3.288,89 - **CLEMAIR HARDT ROCHA KAMAROWSKI - 491159879-49 -** 14426450-9 - IPVA - RENAVAM / EXERC 01191246172/2024 - 3.505,17 - **CLEMENTE LUIZ DA SILVA - 553666869-20 -** 14402084-7 - IPVA - RENAVAM / EXERC 00853849072/2023 - 172,12 - **CLEMENTE PAGESKI - 568766709-10 -** 14403669-7 - IPVA - RENAVAM / EXERC 00800718631/2023 - 162,27 - **CLEMENTINA CENTENARO - 034985999-09 -** 14414413-9 - IPVA - RENAVAM / EXERC 01037948952/2024 - 3.629,01 - **CLEMENTINA KLUSKA - 588426759-20 -** 14416013-4 - IPVA - RENAVAM / EXERC 01087294000/2024 - 3.347,63 - **CLEMENTINA MARTINHO DE SOUZA - 527448769-68 -** 14430305-9 - IPVA - RENAVAM / EXERC 01059179730/2024 - 2.943,32 - **CLEMILDA APARECIDA TERRA SEGANTINI - 508771009-34 -** 14441261-3 - IPVA - RENAVAM / EXERC 01207635305/2024 - 2.177,79 - **CLEMILDA MESSIAS MENDES DE OLIVEIRA - 977329669-53 -** 14442696-7 - IPVA - RENAVAM / EXERC 00188097570/2024 - 2.011,78 - **CLEMILDA PINTO GABRIEL - 616794539-04 -** 14410811-6 - IPVA - RENAVAM / EXERC 01199991950/2024 - 4.477,40 - **CLEMILDA SANTANA - 032263389-35 -** 14398992-5 - IPVA - RENAVAM / EXERC 00858326469/2023 - 183,45 - **CLEMILSON RODRIGUES SALAZAR - 633103093-04 -** 14395857-4 - IPVA - RENAVAM / EXERC 00194902773/2023 - 309,37 - **CLEMILTON CALDAS - 062654319-35 -** 14396257-1 - IPVA - RENAVAM / EXERC 00116925264/2023 - 238,89 - **CLEMIR JOSE MACHADO - 825613899-87 -** 14437180-1 - IPVA - RENAVAM / EXERC 01089344063/2024 - 2.478,61 - **CLENI OLIVEIRA DOS SANTOS - 061716929-21 -** 14437926-8 - IPVA - RENAVAM / EXERC 01211478375/2024 - 2.419,44 - **CLEOCINEI ZONTA - 036315789-11 -** 14408162-5 - IPVA - RENAVAM / EXERC 01113309250/2024 - 5.617,92 - **CLEODETE ELEUTERIO DE OLIVEIRA - 061652349-17 -** 14444401-9 - IPVA - RENAVAM / EXERC 01018729043/2024 - 1.743,86 - **CLEODIR DUARTE - 049540949-92 -** 14435327-7 - IPVA - RENAVAM / EXERC 01021971887/2024 - 2.573,57 - **CLEODIR SOUZA - 017451899-47 -** 14440288-0 - IPVA - RENAVAM / EXERC 00489670601/2024 - 2.247,36 - **CLEOFAS DALZOTO - 035410089-03 -** 03683760-8 - IAP - AUTO INFRACAO 00147425 - 24.815,98 - **CLEOMAR CORREA LEMOS - 048177339-85 -** 14407269-3 - IPVA - RENAVAM / EXERC 01100810959/2024 - 6.319,74 - **CLEOMAR DOS SANTOS - 041235259-11 -** 14410132-4 - IPVA - RENAVAM / EXERC 01204948523/2024 - 4.718,48 - **CLEOMAR EDEGAR SERNOSQUE CORREA - 862285289-04 -** 14428078-4 - IPVA - RENAVAM / EXERC 00883725193/2024 - 3.183,41 - **CLEOMAR FERNANDES FERREIRA - 063121909-94 -** 14445082-5 - IPVA - RENAVAM / EXERC 00476520673/2024 - 1.597,50 - **CLEOMAR GOULART GABRIEL - 062321549-75 -** 14411176-1 - IPVA - RENAVAM / EXERC 01210972317/2024 - 4.351,05 - 14434638-6 - IPVA - RENAVAM / EXERC 01170976872/2024 - 2.614,34 - **CLEOMAR ROGERIO KRAUSE - 048200429-04 -** 14443083-2 - IPVA - RENAVAM / EXERC 00206498292/2024 - 1.961,15 - **CLEOMARA NUNES CORDEIRO - 043269699-70 -** 14398244-0 - IPVA - RENAVAM / EXERC 00860391965/2023 - 189,26 - **CLEOMIR RUFINO DOS SANTOS - 020102559-09 -** 14429979-5 - IPVA - RENAVAM / EXERC 00464884136/2024 - 2.969,82 - **CLEON GONCALVES TEIXEIRA DOS SANTOS - 064305949-04 -** 14410655-5 - IPVA - RENAVAM / EXERC 01116594576/2024 - 4.518,45 - **CLEONALDO MARQUES DE ALMEIDA - 580794409-72 -** 14403557-7 - IPVA - RENAVAM / EXERC 00567930440/2023 - 162,34 - **CLEONEIDE FERRI - 792882789-15 -** 14417397-0 - IPVA - RENAVAM / EXERC 01067182249/2024 - 2.961,81 - **CLEONI MEDEIROS - 441776669-04 -** 14411391-8 - IPVA - RENAVAM / EXERC 01155797334/2024 - 4.300,65 - **CLEONI TEREZINHA SANTOS - 042348099-50 -** 14430566-3 - IPVA - RENAVAM / EXERC 01048701503/2024 - 2.912,43 - **CLEONICE ROSETO - 80023484/0001-23 -** 14439581-6 - IPVA - RENAVAM / EXERC 00910616930/2024 - 2.293,83 - **CLEONICE ALVES BARRETO - 009024099-56 -** 14405921-2 - IPVA - RENAVAM / EXERC 01120151500/2024 - 10.124,95 - **CLEONICE ANDRADE DA SILVA CARNEIRO - 049744299-06 -** 14422694-1 - IPVA - RENAVAM / EXERC 00843337893/2023 - 174,01 - **CLEONICE ANEDINA DA SILVA - 021990839-77 -** 14423294-1 - IPVA - RENAVAM / EXERC 00805653554/2023 - 162,27 - **CLEONICE APARECIDA DE OLIVEIRA - 044606719-99 -** 14397814-1 - IPVA - RENAVAM / EXERC 00822250691/2023 - 198,37 - **CLEONICE APARECIDA DE OLIVEIRA MACHADO - 640000959-00 -** 14433835-9 - IPVA - RENAVAM / EXERC 00386338949/2024 - 2.663,81 - **CLEONICE ARANTES FERREIRA - 036665759-35 -** 14438499-7 - IPVA - RENAVAM / EXERC 01146902090/2024 - 2.374,79 - **CLEONICE BATISTA RODRIGUES - 813442109-10 -** 14426303-0 - IPVA - RENAVAM / EXERC 01028718206/2024 - 3.560,96 - **CLEONICE CAVALHEIRO DA SILVA KRACHINSKI - 759319319-53 -** 14442990-7 - IPVA - RENAVAM / EXERC 00482299878/2024 - 1.974,14 - **CLEONICE CONRADO - 286077599-49 -** 14403816-9 - IPVA - RENAVAM / EXERC 00814196420/2023 - 162,27 - **CLEONICE DA SILVA DIAS - 035205569-36 -** 14443255-0 - IPVA - RENAVAM / EXERC 00993177590/2024 - 1.937,61 - **CLEONICE DE FATIMA DA SILVA - 938839869-68 -** 14396178-8 - IPVA - RENAVAM / EXERC 00119290561/2023 - 238,89 - **CLEONICE DE FATIMA FANTAUSSI DIAS - 106872988-06 -** 14409522-7 - IPVA - RENAVAM / EXERC 01026455534/2024 - 4.989,74 - **CLEONICE DIAS DE ALMEIDA - 077980079-62 -** 14423597-5 - IPVA - RENAVAM / EXERC 00325853274/2023 - 154,19 - **CLEONICE ELIANE BARONI 02209606900 - 15363746/0001-37 -** 14437326-0 - IPVA - RENAVAM / EXERC 01072159586/2024 - 2.475,18 - **CLEONICE GOMES - 052208459-18 -** 14401734-0 - IPVA - RENAVAM / EXERC 00844394300/2023 - 174,01 - **CLEONICE HENRIQUE - 057661049-60 -** 14418641-9 - IPVA - RENAVAM / EXERC 00510726518/2024 - 2.570,60 - **CLEONICE LEONARDO DOS SANTOS - 926613199-72 -** 14407959-0 - IPVA - RENAVAM / EXERC 01172541121/2024 - 5.773,29 - **CLEONICE LORENA DE FREITAS BINDA - 651207289-87 -** 14414628-0 - IPVA - RENAVAM / EXERC 01035049446/2024 - 3.591,52 - **CLEONICE MACHADO - 219256068-05 -** 14404080-5 - IPVA - RENAVAM / EXERC 00810668742/2023 - 162,27 - **CLEONICE MAFFRA LEITE SANTOS - 754617142-34 -** 14401023-0 - IPVA - RENAVAM / EXERC 00821515683/2023 - 174,01 - **CLEONICE NORONHA SANTOS - 048042489-60 -** 14399366-3 - IPVA - RENAVAM / EXERC 00826512011/2023 - 178,50 - **CLEONICE PEREIRA - 058611229-46 -** 14400415-9 - IPVA - RENAVAM / EXERC 00843043270/2023 - 178,50 - **CLEONICE PEREIRA MARQUES MONTANHA - 944184469-15 -** 14431456-5 - IPVA - RENAVAM / EXERC 01034279510/2024 - 2.837,50 - **CLEONICE ROMEIRO LOMBA - 051542819-18 -** 14421810-8 - IPVA - RENAVAM / EXERC 00864638175/2023 - 183,45 - **CLEONICE RUBIO DA ROSA - 713511919-34 -** 14414781-2 - IPVA - RENAVAM / EXERC 01217712914/2024 - 3.569,65 - **CLEONICE SANTOS DA SILVA - 003914129-22 -** 14408506-0 - IPVA - RENAVAM / EXERC 01328065372/2024 - 5.479,96 - **CLEONICE UTZIG MARTINS - 006087299-30 -** 14403002-8 - IPVA - RENAVAM / EXERC 00250173492/2023 - 169,78 - **CLEONICE VARELA DOS SANTOS - 567149801-59 -** 14406755-0 - IPVA - RENAVAM / EXERC 01263036004/2024 - 6.930,32 - **CLEONICE VIEIRA DA SILVA - 680633779-15 -** 14408072-6 - IPVA - RENAVAM / EXERC 01301067846/2024 - 5.671,54 - **CLEONILDA ALVES DE MOURA - 144295238-51 -** 14426792-3 - IPVA - RENAVAM / EXERC 01188595552/2024 - 3.383,26 - **CLEONILDO ALVES DE GODOI - 036316049-39 -** 14438072-0 - IPVA - RENAVAM / EXERC 00499865995/2024 - 2.414,36 - **CLEOSEMAR DE FATIMA KISEL BECKER - 012767689-90 -** 14445567-3 - IPVA - RENAVAM / EXERC 00157298744/2024 - 1.381,23 - **CLERI APARECIDA PORTELA - 534304099-34 -** 14432932-5 - IPVA - RENAVAM / EXERC 00998619175/2024 - 2.732,37 - **CLERI APARECIDA SOUZA GODOY - 072967819-98 -** 14425477-5 - IPVA - RENAVAM / EXERC 00527981893/2024 - 3.941,03 - **CLERIANE DROBINHESKI - 054846979-21 -** 14434984-9 - IPVA - RENAVAM / EXERC 01023816706/2024 - 2.593,09 - **CLERIO TESCH - 873474667-68 -** 14405096-7 - IPVA - RENAVAM / EXERC 00195946901/2023 - 155,95 - **CLERITON HARTMANN - 006457059-26 -** 14414921-1 - IPVA - RENAVAM / EXERC 00153023309/2024 - 3.540,59 - **CLESIO DIONEI PEIXOTO - 004586269-96 -** 14414544-5 - IPVA - RENAVAM / EXERC 00479403279/2024 - 3.606,54 - **CLESIO GARCIA BARBOSA - 063478859-05 -** 14401181-3 - IPVA - RENAVAM / EXERC 00849171121/2023 - 174,01 - **CLETO HENRIQUE TABORDA DA SILVA - 097843209-67 -** 14398423-0 - IPVA - RENAVAM / EXERC 00869824406/2023 - 189,26 - **CLEUDINAYDE ALVES MOREIRA - 904140639-53 -** 14397772-2 - IPVA - RENAVAM / EXERC 00801589304/2023 - 198,78 - **CLEUDINEI DOS PASSOS - 036567599-79 -** 14414668-9 - IPVA - RENAVAM / EXERC 01201575947/2024 - 3.585,00 - **CLEUDIR MARCONDES DE AZEVEDO - 026990629-01 -** 14414840-1 - IPVA - RENAVAM / EXERC 01145817553/2024 - 3.560,68 - **CLEUDISON RODRIGUES PRESTES - 004814689-78 -** 14444941-0 - IPVA - RENAVAM / EXERC 00850941326/2024 - 1.634,95 - **CLEUDMAR DE ALMEIDA SILVA ALVES - 934708519-72 -** 14435674-8 - IPVA - RENAVAM / EXERC 00170041786/2024 - 2.549,99 - **CLEUNICE APARECIDA DE JESUS SANTOS DA ROCHA - 032479499-17 -** 14426470-3 - IPVA - RENAVAM / EXERC 01072267273/2024 - 3.489,45 - **CLEUNICE DA SILVA - 037655489-44 -** 14403754-5 - IPVA - RENAVAM / EXERC 00804533660/2023 - 162,27 - **CLEUNICE GRELLMANN - 079110399-41 -** 14410660-1 - IPVA - RENAVAM / EXERC 01141835611/2024 - 4.518,45 - **CLEUNICE MARTINS SILVA - 916277619-34 -** 14422592-9 - IPVA - RENAVAM / EXERC 00828845174/2023 - 174,01 - **CLEUNICE PINTO DE SOUZA - 418789222-20 -** 14408647-3 - IPVA - RENAVAM / EXERC 01228689560/2024 - 5.403,81 - **CLEUNICE STOCKI - 905220529-91 -** 14434304-2 - IPVA - RENAVAM / EXERC 01197821063/2024 - 2.633,21 - **CLEUNICE TEREZINHA DE LIMA - 882994229-49 -** 14417791-6 - IPVA - RENAVAM / EXERC 01049052509/2024 - 2.838,84 - **CLEUNIR DOS SANTOS - 045679539-16 -** 14444637-2 - IPVA - RENAVAM / EXERC 00923880380/2024 - 1.710,06 - **CLEUNIR TERESA DOS SANTOS MAGANHA - 005888009-70 -** 14414824-0 - IPVA - RENAVAM / EXERC 01037764061/2024 - 3.560,96 - **CLEUNIR TREVISAN RIBEIRO - 500336039-87 -** 14398568-7 - IPVA - RENAVAM / EXERC 00946620440/2023 - 187,26 - **CLEUNY MARTINS SANTANA - 658538499-72 -** 14441240-0 - IPVA - RENAVAM / EXERC 01214521867/2024 - 2.178,21 - **CLEUSA MARIA DA LUZ - 845234929-72 -** 14438013-4 - IPVA - RENAVAM / EXERC 01190180283/2024 - 2.416,76 - **CLEUSA ALVES FORCATO - 869131749-34 -** 14404077-5 - IPVA - RENAVAM / EXERC 00825635632/2023 - 162,27 - **CLEUSA APARECIDA DIAS - 913673609-00 -** 14444107-9 - IPVA - RENAVAM / EXERC 01015875227/2024 - 1.801,97 - **CLEUSA APARECIDA FAVARAO CANDIANI - 570915449-00 -** 14424533-4 - IPVA - RENAVAM / EXERC 01267358723/2024 - 4.667,23 - **CLEUSA APARECIDA SECCON - 826233339-04 -** 14412912-1 - IPVA - RENAVAM / EXERC 00586599193/2024 - 3.926,56 - **CLEUSA DA CONCEICAO MERELIO - 872026039-34 -** 14407916-7

- IPVA - RENAVAM / EXERC 01076824061/2024 - 5.785,59 - **CLEUSA DA SILVA MEDEIROS - 052685959-89 -** 14418197-2 - IPVA - RENAVAM / EXERC 00334185726/2024 - 2.709,54 - **CLEUSA DE ALMEIDA ALVES - 716872119-49 -** 14439776-2 - IPVA - RENAVAM / EXERC 01041768300/2024 - 2.279,63 - **CLEUSA DE FATIMA PEREIRA CORREA - 016858289-90 -** 14432544-3 - IPVA - RENAVAM / EXERC 01178690285/2024 - 2.752,71 - **CLEUSA DOS SANTOS MACHADO - 577186109-00 -** 14431017-9 - IPVA - RENAVAM / EXERC 01072067568/2024 - 2.874,33 - **CLEUSA FARIAS DE OLIVEIRA - 676004509-25 -** 14438680-9 - IPVA - RENAVAM / EXERC 00391496794/2024 - 2.362,00 - **CLEUSA FELIX DE LIMA - 807952348-72 -** 14411866-9 - IPVA - RENAVAM / EXERC 00501330488/2024 - 4.164,56 - **CLEUSA HEINDRICKSON - 839917199-91 -** 14444919-3 - IPVA - RENAVAM / EXERC 00478872038/2024 - 1.641,46 - **CLEUSA LOPES DE OLIVEIRA - 850259929-15 -** 14442544-8 - IPVA - RENAVAM / EXERC 00538290919/2024 - 2.030,35 - **CLEUSA MACHADO DE ARAUJO DE OLIVEIRA - 905798019-34 -** 14419670-8 - IPVA - RENAVAM / EXERC 01029079231/2024 - 2.208,76 - **CLEUSA MARIA DA SILVA FERREIRA - 556121139-00 -** 14419736-4 - IPVA - RENAVAM / EXERC 01002959877/2024 - 2.184,26 - **CLEUSA MARIA DA SILVA SOUZA - 049417409-98 -** 14402658-6 - IPVA - RENAVAM / EXERC 00799222151/2023 - 170,95 - **CLEUSA MARIA DE SANTANA COSTA - 543202919-72 -** 14445001-9 - IPVA - RENAVAM / EXERC 00140134468/2024 - 1.615,75 - **CLEUSA MARIA SILVA DOS SANTOS - 027703529-54 -** 14436547-0 - IPVA - RENAVAM / EXERC 01240807225/2024 - 2.509,77 - **CLEUSA NUNES BRAGANCA - 018217309-76 -** 14397431-6 - IPVA - RENAVAM / EXERC 00904529061/2023 - 206,07 - **CLEUSA PEDROSO - 038909479-05 -** 14444665-8 - IPVA - RENAVAM / EXERC 00117677990/2024 - 1.708,73 - **CLEUSA PEREIRA - 551325539-15 -** 14427749-0 - IPVA - RENAVAM / EXERC 00948763019/2024 - 3.237,31 - **CLEUSA PIMENTEL DE OLIVEIRA - 600169229-72 -** 14444522-8 - IPVA - RENAVAM / EXERC 00586821333/2024 - 1.730,46 - **CLEUSA ROSA DE MICHELI - 795136899-72 -** 14441571-0 - IPVA - RENAVAM / EXERC 00143593820/2024 - 2.149,31 - **CLEUSA SILVA COELHO - 180270128-13 -** 14409836-6 - IPVA - RENAVAM / EXERC 01342484611/2024 - 4.838,41 - **CLEUSA SILVA DE OLIVEIRA - 975776349-72 -** 14430044-0 - IPVA - RENAVAM / EXERC 01249553439/2024 - 2.960,98 - **CLEUSA SOUZA DA SILVA - 19843211/0001-14 -** 14407345-2 - IPVA - RENAVAM / EXERC 01019907662/2024 - 6.237,17 - 14427395-8 - IPVA - RENAVAM / EXERC 00388879734/2024 - 3.299,48 - 14427867-4 - IPVA - RENAVAM / EXERC 01171819703/2024 - 3.224,36 - **CLEUSA TEREZINHA DE PAULA MATEUS - 978005389-15 -** 14399201-2 - IPVA - RENAVAM / EXERC 00419558810/2023 - 181,05 - **CLEUSA VIDAL MARASCHI - 725370609-97 -** 14444122-2 - IPVA - RENAVAM / EXERC 00472916351/2024 - 1.799,11 - **CLEUSANI APARECIDA DA SILVA - 748613449-72 -** 14418959-0 - IPVA - RENAVAM / EXERC 01233134636/2024 - 2.470,56 - **CLEUSELI DE JESUS - 033850859-77 -** 14422842-1 - IPVA - RENAVAM / EXERC 00873235959/2023 - 172,12 - **CLEUSI MERI ZANONCINI - 768364019-00 -** 14415362-6 - IPVA - RENAVAM / EXERC 01153204166/2024 - 3.474,75 - **CLEUZA PEREIRA DE SOUZA - 049213829-05 -** 14396321-7 - IPVA - RENAVAM / EXERC 00912565705/2023 - 238,89 - **CLEUZA POLI FERREIRA - 878802619-15 -** 14439920-0 - IPVA - RENAVAM / EXERC 00506599256/2024 - 2.270,85 - **CLEUZA ALVES DORIA - 048922229-33 -** 14442848-0 - IPVA - RENAVAM / EXERC 00205664156/2024 - 1.993,78 - **CLEUZA ALVES RANGAO - 557232929-00 -** 14414415-5 - IPVA - RENAVAM / EXERC 01073341086/2024 - 3.629,01 - **CLEUZA ANACLETO BALEEIRO - 056568839-14 -** 14442411-5 - IPVA - RENAVAM / EXERC 00956948715/2024 - 2.045,56 - **CLEUZA ANDRADE DE MOURA - 864077599-00 -** 14398348-0 - IPVA - RENAVAM / EXERC 00848561619/2023 - 189,26 - **CLEUZA APARECIDA CHAVES GARCIA - 722555369-00 -** 14430597-3 - IPVA - RENAVAM / EXERC 01249756135/2024 - 2.907,54 - **CLEUZA CARDOSO - 667579919-34 -** 14433319-5 - IPVA - RENAVAM / EXERC 01166301041/2024 - 2.700,61 - **CLEUZA CARDOSO DOS SANTOS - 730753379-00 -** 14432314-9 - IPVA - RENAVAM / EXERC 00992815703/2024 - 2.766,86 - **CLEUZA DA SILVA RIGONATTI - 818337179-53 -** 14416755-4 - IPVA - RENAVAM / EXERC 00541101641/2024 - 3.113,13 - **CLEUZA DE LOURDES DA SILVA NODARI - 804700689-49 -** 14423930-0 - IPVA - RENAVAM / EXERC 01397559109/2024 - 6.196,88 - **CLEUZA DE SOUZA SANTOS - 124469938-18 -** 14427329-0 - IPVA - RENAVAM / EXERC 01188865312/2024 - 3.307,53 - **CLEUZA FERREIRA CARNEIRO - 014962919-21 -** 14398003-0 - IPVA - RENAVAM / EXERC 00861382773/2023 - 189,26 - **CLEUZA FRANCISCA CARDOSO CAVALINI - 624482509-87 -** 14437276-0 - IPVA - RENAVAM / EXERC 00595784879/2024 - 2.475,23 - **CLEUZA GARCIA DE OLIVEIRA - 140913978-67 -** 14417728-2 - IPVA - RENAVAM / EXERC 01233751112/2024 - 2.863,43 - **CLEUZA MARA DA SILVA - 044710399-70 -** 14431965-6 - IPVA - RENAVAM / EXERC 01265229110/2024 - 2.802,27 - **CLEUZA MARIA COLMAGO LIMA - 795600329-68 -** 14443175-8 - IPVA - RENAVAM / EXERC 01006393029/2024 - 1.946,59 - **CLEUZA MARIA DE JESUS SANTOS - 328549009-87 -** 14415886-5 - IPVA - RENAVAM / EXERC 01006752550/2024 - 3.374,61 - **CLEUZA MARIA DE OLIVEIRA - 981628969-53 -** 14436230-6 - IPVA - RENAVAM / EXERC 00467645434/2024 - 2.522,52 - **CLEUZA MARIA MUNIZ PRETO - 798341249-53 -** 14401125-2 - IPVA - RENAVAM / EXERC 00844928852/2023 - 174,01 - **CLEUZA PEREIRA DA SILVA - 946204159-87 -** 14402024-3 - IPVA - RENAVAM / EXERC 00879506512/2023 - 172,12 - **CLEUZA RODRIGUES DE FREITAS - 327375569-53 -** 14444079-0 - IPVA - RENAVAM / EXERC 01052285721/2024 - 1.804,10 - **CLEUZA SILVA DA CRUZ - 721320789-04 -** 14423230-5 - IPVA - RENAVAM / EXERC 00810326779/2023 - 162,27 - **CLEUZE LECY DELEGA - 374795719-68 -** 14432282-7 - IPVA - RENAVAM / EXERC 01134852271/2024 - 2.769,86 - **CLEVE AZEVEDO SANTOS - 081783819-82 -** 14429679-6 - IPVA - RENAVAM / EXERC 01058402550/2024 - 2.998,39 - **CLEVER RAIMUNDO AMBROSIO DOS SANTOS - 104941109-96 -** 14442472-7 - IPVA - RENAVAM / EXERC 00602290201/2024 - 2.037,38 - **CLEVER V FINK - TRANSPORTES ME - 15077182/0001-76 -** 14435230-0 - IPVA - RENAVAM / EXERC 00256496200/2024 - 2.579,59 - **CLEVERLENE SERAFIM DOS SANTOS - 029289519-46 -** 14412244-5 - IPVA - RENAVAM / EXERC 00554855666/2024 - 4.082,17 - **CLEVERSON LUIS CORREA - 037840179-32 -** 14429120-4 - IPVA - RENAVAM / EXERC 01382729739/2024 - 3.052,66 - **CLEVERSON LUIZ FRANCA - 032930309-04 -** 14396813-8 - IPVA - RENAVAM / EXERC 00858550458/2023 - 220,04 - **CLEVERSON ALBERTO FREITAS - 042224109-18 -** 14396554-6 - IPVA - RENAVAM / EXERC 00231490348/2023 - 231,09 - **CLEVERSON ALBERTO LIMAS - 028106489-05 -** 14424458-3 - IPVA - RENAVAM / EXERC 00127913513/2024 - 4.738,89 - **CLEVERSON ALVES - 086742399-43 -** 14412807-9 - IPVA - RENAVAM / EXERC 00496108697/2024 - 3.941,03 - **CLEVERSON ALVES DE SOUZA - 873795979-49 -** 14407187-5 - IPVA - RENAVAM / EXERC 01159057173/2024 - 6.417,25 - 14432491-9 - IPVA - RENAVAM / EXERC 00461447762/2024 - 2.755,98 - **CLEVERSON ANDREOLA DA CUNHA - 388668538-10 -** 14399815-0 - IPVA - RENAVAM / EXERC 00854278559/2023 - 178,50 - **CLEVERSON ANTONIO FARIAS DE MELLO - 007161969-05 -** 14426905-5 - IPVA - RENAVAM / EXERC 01207287897/2024 - 3.367,13 - **CLEVERSON ANTONIO KIESEL - 095092059-23 -** 14444648-8 - IPVA - RENAVAM / EXERC 00955404924/2024 - 1.708,73 - **CLEVERSON ANTUNES RIBEIRO - 039179499-03 -** 14438671-0 - IPVA - RENAVAM / EXERC 01014311567/2024 - 2.363,40 - **CLEVERSON ARAUJO DOS SANTOS - 105158629-16 -** 14427783-0 - IPVA - RENAVAM / EXERC 00598440798/2024 - 3.229,81 - **CLEVERSON CARLOS MENEGUEL - 263706298-39 -** 14442265-1 - IPVA - RENAVAM / EXERC 01096485211/2024 - 2.061,51 - 14442266-0 - IPVA - RENAVAM / EXERC 01090257985/2024 - 2.061,51 - **CLEVERSON CORDEIRO - 041223789-07 -** 14435681-0 - IPVA - RENAVAM / EXERC 00147092990/2024 - 2.549,99 - **CLEVERSON CRISPIM DA FONSECA - 023560899-85 -** 14413170-3 - IPVA - RENAVAM / EXERC 01134314210/2024 - 3.881,06 - **CLEVERSON CRISPIN DA FONSECA - 142744227-47 -** 14440873-0 - IPVA - RENAVAM / EXERC 00335167454/2024 - 2.205,25 - **CLEVERSON DE ALMEIDA - 041946879-06 -** 14427810-0 - IPVA - RENAVAM / EXERC 01093915398/2024 - 3.228,62 - **CLEVERSON DE OLIVEIRA PIRES - 065864619-28 -** 14404959-4 - IPVA - RENAVAM / EXERC 00135717264/2023 - 155,95 - **CLEVERSON DELGADO DE ALMEIDA - 091979889-60 -** 14404005-8 - IPVA - RENAVAM / EXERC 00804984735/2023 - 162,27 - **CLEVERSON DO NASCIMENTO - 927985199-34 -** 14399926-2 - IPVA - RENAVAM / EXERC 00825125286/2023 - 178,50 - **CLEVERSON DOMINGUES DOS SANTOS - 043855939-81 -** 14413831-7 - IPVA - RENAVAM / EXERC 01148147117/2024 - 3.740,60 - **CLEVERSON DOS SANTOS - 043157199-60 -** 14398066-9 - IPVA - RENAVAM / EXERC 00855121939/2023 - 189,26 - **CLEVERSON DZIERWA - 828776709-10 -** 14436260-8 - IPVA - RENAVAM / EXERC 01011550048/2024 - 2.522,34 - 14443023-9 - IPVA - RENAVAM / EXERC 00197608094/2024 - 1.970,35 - 14443198-7 - IPVA - RENAVAM / EXERC 00974861391/2024 - 1.942,48 - **CLEVERSON ELDER PEREIRA ALVES DOS SANTOS - 042487899-22 -** 14412312-3 - IPVA - RENAVAM / EXERC 01104147650/2024 - 4.049,40 - **CLEVERSON FAUSTINO MATOS - 047219159-42 -** 14423706-4 - IPVA - RENAVAM / EXERC 00874262569/2023 - 146,59 - **CLEVERSON FERMINO MIRO - 046814729-21 -** 14400358-6 - IPVA - RENAVAM / EXERC 00842500561/2023 - 178,50 - **CLEVERSON FERNANDO FIORESE - 060108159-59 -** 14421573-7 - IPVA - RENAVAM / EXERC 00847923070/2023 - 189,26 - **CLEVERSON FERREIRA BARBOSA - 054140099-10 -** 14399977-7 - IPVA - RENAVAM / EXERC 00825775582/2023 - 178,50 - **CLEVERSON HENRIQUE ELIAS DA SILVA - 062294169-05 -** 14418617-6 - IPVA - RENAVAM / EXERC 00470883472/2024 - 2.575,19 - **CLEVERSON JORGE GAYER - 037624259-06 -** 14436600-0 - IPVA - RENAVAM / EXERC 01135483768/2024 - 2.506,72 - **CLEVERSON JOSE MORO - 010188369-26 -** 14425110-5 - IPVA - RENAVAM / EXERC 00474372839/2024 - 4.169,36 - **CLEVERSON JOSE RAMOS COSTA - 029681219-60 -** 14401278-0 - IPVA - RENAVAM / EXERC 00831728639/2023 - 174,01 - **CLEVERSON LISANDRO FERREIRA - 025838299-63 -** 14405507-1 - IPVA - RENAVAM / EXERC 00215597400/2023 - 148,88 - **CLEVERSON LUIS DA ROCHA GONCALVES - 044210249-61 -** 14396661-5 - IPVA - RENAVAM / EXERC 00835953408/2023 - 228,50 - **CLEVERSON LUIS SANTOS MORAIS - 044561469-23 -** 14438614-0 - IPVA - RENAVAM / EXERC 01031384119/2024 - 2.364,78 - **CLEVERSON LUIZ DE OLIVEIRA FREITAS - 052272939-88 -** 14405301-0 - IPVA - RENAVAM / EXERC 00340592931/2023 - 154,19 - **CLEVERSON LUIZ ZANELLA - 067519319-21 -** 14443001-8 - IPVA - RENAVAM / EXERC 00253465230/2024 - 1.971,92 - **CLEVERSON MACENA DA SILVA - 081708339-14 -** 14413577-6 - IPVA - RENAVAM / EXERC 01285127347/2024 - 3.797,16 - **CLEVERSON MAICON DIAS - 864424651-87 -** 14406997-8 - IPVA - RENAVAM / EXERC 01196598948/2024 - 6.603,56 - **CLEVERSON MANOEL SOUZA DE CASTRO - 029289749-97 -** 14435305-6 - IPVA - RENAVAM / EXERC 00489999409/2024 - 2.575,19 - **CLEVERSON MARCOS PRANGE - 079650549-73 -** 14423362-0 - IPVA - RENAVAM / EXERC 00881211265/2023 - 161,02 - **CLEVERSON MARCOS SILVA - 040061189-96 -** 14403614-0 - IPVA - RENAVAM / EXERC 00802696228/2023 - 162,27 - **CLEVERSON MORAIS PIVATO - 019089209-98 -** 14429443-2 - IPVA - RENAVAM / EXERC 01015505900/2024 - 3.018,91 - **CLEVERSON MOREIRA ALVES - 039303049-02 -** 14417974-9 - IPVA - RENAVAM / EXERC 01076450153/2024 - 2.777,82 - 14418229-4 - IPVA - RENAVAM / EXERC 01177683013/2024 - 2.692,01 - **CLEVERSON NEVES DO CARMO - 072102029-19 -** 14412742-0 - IPVA - RENAVAM / EXERC 00593162935/2024 - 3.963,82 - **CLEVERSON OSNI BILIZARIO - 026388549-64 -** 14410038-7 - IPVA - RENAVAM / EXERC 01197349933/2024 - 4.758,11 - **CLEVERSON PANHOZZI ORTIZ - 065955279-52 -** 14425348-5 - IPVA - RENAVAM / EXERC 00568545540/2024 - 4.032,14 - **CLEVERSON PAULISTA DA LUZ - 052443789-02 -** 14422742-5 - IPVA - RENAVAM / EXERC 00836576276/2023 - 174,01 - **CLEVERSON PAZ DE OLIVEIRA - 021032919-05 -** 14428112-8 - IPVA - RENAVAM / EXERC 01356392269/2024 - 3.174,46 - **CLEVERSON PEREIRA RAMOS - 029651229-07 -** 14427171-8 - IPVA - RENAVAM / EXERC 00224769588/2024 - 3.327,95 - **CLEVERSON PIEMONTES DOS SANTOS - 056697549-13 -** 14422265-2 - IPVA - RENAVAM / EXERC 00844137995/2023 - 178,50 - **CLEVERSON PLATH DE OLIVEIRA SILVA - 924756559-68 -** 14407564-1 - IPVA - RENAVAM / EXERC 01290277068/2024 - 6.064,69 - **CLEVERSON RAFAEL SOARES - 082820639-24 -** 14415955-1 - IPVA - RENAVAM / EXERC 00324817762/2024 - 3.361,71 - **CLEVERSON REINBOLD - 018855249-94 -** 14428675-8 - IPVA - RENAVAM / EXERC 01331728867/2024 - 3.115,48 - **CLEVERSON RENI DOS SANTOS - 090267299-10 -** 14397828-1 - IPVA - RENAVAM / EXERC 00833696238/2023 - 198,37 - **CLEVERSON RIBEIRO BATISTA - 049536419-30 -** 14430057-2 - IPVA - RENAVAM / EXERC 00566407469/2024 - 2.960,51 - **CLEVERSON RICHZIK - 084765069-37 -** 14443347-5 - IPVA -

Diário Oficial Certificado Digitalmente
O Departamento de Imprensa Oficial do Estado do Paraná, de garantia de autenticidade deste documento, desde que visualizado através do site http://www.imprensaoficial.pr.gov.br

RENAVAM / EXERC 00218491484/2024 - 1.929,39 - **CLEVERSON ROBERTO DALLEDONE - 872258839-68 -** 14415396-0 - IPVA - RENAVAM / EXERC 01094501376/2024 - 3.466,93 - **CLEVERSON RODRIGO CHEPELSKI - 010350339-09 -** 14405883-6 - IPVA - RENAVAM / EXERC 01118572197/2024 - 10.388,98 - **CLEVERSON RODRIGO DE SOUZA - 041821189-28 -** 14417341-4 - IPVA - RENAVAM / EXERC 00529763915/2024 - 2.972,81 - **CLEVERSON ROSA - 004712499-71 -** 14415435-5 - IPVA - RENAVAM / EXERC 00341781380/2024 - 3.463,10 - **CLEVERSON ROSNER MACHADO - 063760019-39 -** 14397225-9 - IPVA - RENAVAM / EXERC 00882244566/2023 - 213,15 - **CLEVERSON SANTOS COSENZA - 076220259-92 -** 14396214-8 - IPVA - RENAVAM / EXERC 00938053345/2023 - 238,89 - **CLEVERSON TAVARES - 072476419-40 -** 14423483-9 - IPVA - RENAVAM / EXERC 00199728941/2023 - 155,95 - **CLEVERSON THIAGO RODRIGUES DE SOUZA - 081215209-32 -** 14397755-2 - IPVA - RENAVAM / EXERC 00871624354/2023 - 199,38 - **CLEVERSON TIAGO ROSA RAMOS - 056958969-08 -** 14440202-2 - IPVA - RENAVAM / EXERC 01038119704/2024 - 2.254,81 - **CLEVERSON TRUKANE MIRANDA - 019220989-22 -** 14431693-2 - IPVA - RENAVAM / EXERC 00603118704/2024 - 2.823,46 - **CLEVERSON VIANA DE SOUZA - 035461279-43 -** 14405968-9 - IPVA - RENAVAM / EXERC 01234770471/2024 - 9.729,17 - **CLEVERSON VOGA MARCELINO - 045528629-95 -** 14438555-1 - IPVA - RENAVAM / EXERC 00474142825/2024 - 2.368,48 - **CLEVERSON WEISS DA SILVEIRA - 025032149-16 -** 14438784-8 - IPVA - RENAVAM / EXERC 00528489623/2024 - 2.352,88 - **CLEVERSON WIENCE FERREIRA - 049826859-40 -** 14424087-1 - IPVA - RENAVAM / EXERC 01100085774/2024 - 5.394,52 - **CLEVERSON XAVIER - 053809949-62 -** 14433482-5 - IPVA - RENAVAM / EXERC 01271408403/2024 - 2.681,41 - **CLEVERSON ZELLA - 041556949-48 -** 14433768-9 - IPVA - RENAVAM / EXERC 00690994443/2024 - 2.664,46 - **CLEVERTON CAETANO MROTZECK - 044279139-97 -** 14437332-4 - IPVA - RENAVAM / EXERC 01247665523/2024 - 2.475,15 - **CLEVERTON KLUSINSKI - 040141219-92 -** 14408122-6 - IPVA - RENAVAM / EXERC 01051708653/2024 - 5.636,35 - **CLEVERTON MOREIRA SKRZYPIETZ - 036568019-24 -** 14431976-1 - IPVA - RENAVAM / EXERC 00565078364/2024 - 2.801,21 - **CLEVERTON NESTOR NASCIMENTO - 037702109-13 -** 14439325-2 - IPVA - RENAVAM / EXERC 01050846947/2024 - 2.308,35 - **CLEVES CANDIDO DA SILVA - 547313729-68 -** 14426934-9 - IPVA - RENAVAM / EXERC 01250387318/2024 - 3.362,82 - **CLEVES LOPEZ PEREIRA - 093665789-85 -** 14411588-0 - IPVA - RENAVAM / EXERC 00216573939/2024 - 4.226,78 - **CLEVIS JOSE DE MATOS - 907075839-34 -** 14427643-4 - IPVA - RENAVAM / EXERC 01014316860/2024 - 3.256,49 - **CLEVISON KAISER VIEIRA - 054751959-19 -** 14431931-1 - IPVA - RENAVAM / EXERC 00361494173/2024 - 2.806,75 - **CLEWINGTON NELSON DE ARAUJO - 695641679-49 -** 14407822-5 - IPVA - RENAVAM / EXERC 01287535175/2024 - 5.890,40 - **CLEY EVERSON CUSIN - 867779639-87 -** 14411771-9 - IPVA - RENAVAM / EXERC 01380234317/2024 - 4.171,17 - **CLEYDIVAN JONATAS DE LIMA ALMEIDA - 102973139-08 -** 14419728-3 - IPVA - RENAVAM / EXERC 00469386541/2024 - 2.188,15 - **CLEYDSON KLEYBER CORDEIRO - 027449839-18 -** 14405865-8 - IPVA - RENAVAM / EXERC 01376055683/2024 - 10.538,01 - **CLEYLIANE LOPES DE MOURA - 617120602-44 -** 14429249-9 - IPVA - RENAVAM / EXERC 00992878519/2024 - 3.041,29 - **CLEYTON CARDOSO - 089378239-42 -** 14411729-8 - IPVA - RENAVAM / EXERC 01237187025/2024 - 4.188,37 - **CLEYTON FERREIRA DA SILVA - 701305401-10 -** 14426094-5 - IPVA - RENAVAM / EXERC 01377430852/2024 - 3.661,24 - **CLEYTON FERREIRA FARIAS - 051741599-21 -** 14401582-7 - IPVA - RENAVAM / EXERC 00826990282/2023 - 174,01 - **CLEYTON LAZARO DA SILVA - 695900799-20 -** 14425877-0 - IPVA - RENAVAM / EXERC 01012655692/2024 - 3.755,96 - **CLEYTON LUIZ DE ALMEIDA - 046118359-52 -** 14431596-0 - IPVA - RENAVAM / EXERC 00329999974/2024 - 2.828,39 - **CLEYTON PONTES MARTINS - 036177769-81 -** 14445186-4 - IPVA - RENAVAM / EXERC 00546167241/2024 - 1.567,39 - **CLEYTON RAFAEL LIMA DA SILVA - 032499541-52 -** 14408709-7 - IPVA - RENAVAM / EXERC 01121663432/2024 - 5.368,31 - **CLEYTON RAI PEREIRA NERI - 092292589-54 -** 14426822-9 - IPVA - RENAVAM / EXERC 01023654420/2024 - 3.374,61 - **CLEYTON RAMOS - 055951119-17 -** 14417788-6 - IPVA - RENAVAM / EXERC 01054552913/2024 - 2.838,84 - **CLEYTON SILVANO DOS SANTOS - 024920339-10 -** 14411183-4 - IPVA - RENAVAM / EXERC 01209543955/2024 - 4.351,05 - **CLEYTON ZELLA PEREIRA - 033356049-38 -** 14421618-0 - IPVA - RENAVAM / EXERC 00861711653/2023 - 189,26 - **CLICEU SCHWEIGERT - 034321029-09 -** 14402416-8 - IPVA - RENAVAM / EXERC 00819746703/2023 - 170,95 - **CLICHEFLEX-REPRODUCOES GRAFICAS LTDA - 02562678/0001-93 -** 14413963-1 - IPVA - RENAVAM / EXERC 01094415380/2024 - 3.719,59 - **CLIMENE MARTINAZZO SUTILI - 021032989-00 -** 14442405-0 - IPVA - RENAVAM / EXERC 00129409995/2024 - 2.046,50 - **CLINICA BIAVATTI ARAUCARIA LTDA - 47047392/0001-08 -** 14409781-5 - IPVA - RENAVAM / EXERC 01350145553/2024 - 4.857,82 - **CLINICA CURITIBA DE CIRURGIA PLASTICA LTDA - 35336005/0001-74 -** 14409845-5 - IPVA - RENAVAM / EXERC 01240198318/2024 - 4.834,96 - **CLINICA DE ESTETICA CORPORE LTDA - 34599862/0001-02 -** 14406841-6 - IPVA - RENAVAM / EXERC 01111106484/2024 - 6.810,80 - **CLINICA DE REPRODUCAO HUMANA SAAB S/S - 26762372/0001-49 -** 14405871-2 - IPVA - RENAVAM / EXERC 01069309637/2024 - 10.480,85 - **CLINICA DE SOMATOCONSERVACAO CURITIBA LTDA - 29274071/0001-64 -** 14429407-6 - IPVA - RENAVAM / EXERC 01052484023/2024 - 3.022,42 - **CLINICA DO DENTE LONDRINA ODONTOLOGIA LTDA - 28249681/0001-45 -** 14407865-9 - IPVA - RENAVAM / EXERC 01296024307/2024 - 5.826,24 - **CLINICA DR ELISEU PORTUGAL LTDA - 06189604/0001-04 -** 14407614-1 - IPVA - RENAVAM / EXERC 01350329905/2024 - 6.027,74 - **CLINICA FEMINA S/S - 08317626/0001-38 -** 14425786-3 - IPVA - RENAVAM / EXERC 01137645889/2024 - 3.806,09 - **CLINICA MEDICA DIOGENES EMANOEL EIRELI - 27051810/0001-23 -** 14429391-6 - IPVA - RENAVAM / EXERC 01344416885/2024 - 3.026,36 - **CLINICA MEDICA DR GUSTAVO KOVALHUK LTDA - 42026100/0001-37 -** 14410435-8 - IPVA - RENAVAM / EXERC 01402129715/2024 - 4.610,63 - **CLINICA MEDICA PAULIN - EIRELI - 20638964/0001-77 -** 14405890-9 - IPVA - RENAVAM / EXERC 01233603571/2024 - 10.335,72 - **CLINICA MEDICA PRIME LIFE LTDA - 40974226/0001-08 -** 14410575-3 - IPVA - RENAVAM / EXERC 01374075431/2024 - 4.557,60 - **CLINICA MEDICA SARAGIOTTO EIRELI - 21099558/0001-46 -** 14426078-3 - IPVA - RENAVAM / EXERC 01158785299/2024 - 3.665,72 - **CLINICA MEDICA SAUDE PARA TODOS LTDA - 23285775/0001-56 -** 14432112-0 - IPVA - RENAVAM / EXERC 01103559483/2024 - 2.789,80 - **CLINICA MEDICA TREVELIN LTDA - 12294804/0001-20 -** 14418801-2 - IPVA - RENAVAM / EXERC 00599909862/2024 - 2.522,52 - **CLINICA MEDICA WING CHONG LTDA - 04222387/0001-81 -** 14423720-0 - IPVA - RENAVAM / EXERC 01258765060/2024 - 12.105,76 - **CLINICA N. S. DO CARMO LTDA - 24118194/0001-92 -** 14427878-0 - IPVA - RENAVAM / EXERC 01160730293/2024 - 3.224,36 - **CLINICA ODONTOLOGICA NEIMAR CAMARGO LTDA - 11905854/0001-33 -** 14411587-2 - IPVA - RENAVAM / EXERC 00281383529/2024 - 4.226,78 - **CLINICA PNEUMOLOGICA GUNTHER LTDA - 03708826/0001-06 -** 14415688-9 - IPVA - RENAVAM / EXERC 01266895024/2024 - 3.412,47 - **CLINICA SANTA PELIZZARI LTDA - 09079896/0001-10 -** 14443795-0 - IPVA - RENAVAM / EXERC 00410153737/2024 - 1.855,01 - **CLINICABE CENTRO DE ATENDIMENTO A SAUDE LTDA - 05974478/0001-36 -** 14409937-0 - IPVA - RENAVAM / EXERC 01101429353/2024 - 4.797,04 - **CLINICALL ESPECIALIDADES MEDICAS S/S. - 17789415/0001-99 -** 14427147-5 - IPVA - RENAVAM / EXERC 01192027644/2024 - 3.330,73 - **CLINIFISIO FISIOTERAPIA E REABILITACAO LTDA - 01351233/0001-00 -** 14406224-8 - IPVA - RENAVAM / EXERC 01197531090/2024 - 8.427,41 - **CLIUSON RODIO PADILHA - 873671819-04 -** 14407002-0 - IPVA - RENAVAM / EXERC 01284131863/2024 - 6.598,06 - **CLM COSMETICOS LTDA - 09642270/0001-70 -** 14413938-0 - IPVA - RENAVAM / EXERC 00984443142/2024 - 3.722,36 - **CLODIMAR DOS SANTOS BILHAR - 039147529-04 -** 14442698-3 - IPVA - RENAVAM / EXERC 00152648739/2024 - 2.011,78 - **CLODOALDO ANTONIO DE OLIVEIRA - 007977059-29 -** 14433697-6 - IPVA - RENAVAM / EXERC 00929889703/2024 - 2.671,06 - **CLODOALDO BARBOSA - 884580249-34 -** 14405967-0 - IPVA - RENAVAM / EXERC 01295981421/2024 - 9.733,71 - **CLODOALDO BOTURA CASSIMIRO - 009699969-18 -** 14402673-0 - IPVA - RENAVAM / EXERC 00802609058/2023 - 170,95 - **CLODOALDO DA SILVA - 067003249-20 -** 14400898-7 - IPVA - RENAVAM / EXERC 00483478598/2023 - 176,24 - **CLODOALDO DEVENS - 830630999-53 -** 14434555-0 - IPVA - RENAVAM / EXERC 01050194486/2024 - 2.621,24 - **CLODOALDO DIAS DA SILVA - 896061089-53 -** 14422114-1 - IPVA - RENAVAM / EXERC 00834419920/2023 - 178,50 - **CLODOALDO DOS SANTOS - 025838409-32 -** 14423331-0 - IPVA - RENAVAM / EXERC 00807983055/2023 - 162,27 - **CLODOALDO FERREIRA DA SILVA - 794851629-87 -** 14434283-6 - IPVA - RENAVAM / EXERC 00472520954/2024 - 2.633,30 - **CLODOALDO GONCALVES RICARDO - 065196739-27 -** 14397017-5 - IPVA - RENAVAM / EXERC 00944860168/2023 - 219,36 - **CLODOALDO JARSKI - 781678179-20 -** 14428339-2 - IPVA - RENAVAM / EXERC 01275075611/2024 - 3.145,81 - **CLODOALDO LEONEL DOS SANTOS - 990737069-04 -** 14396608-9 - IPVA - RENAVAM / EXERC 00833810405/2023 - 228,50 - **CLODOALDO LOPES DE SOUZA - 040452229-79 -** 14438280-3 - IPVA - RENAVAM / EXERC 00339248254/2024 - 2.397,41 - **CLODOALDO MAIA DE OLIVEIRA & CIA LTDA - ME - 11010178/0001-30 -** 14430871-9 - IPVA - RENAVAM / EXERC 00958008841/2024 - 2.886,27 - **CLODOALDO PATRICIO DE SOUZA - 905017309-82 -** 14436232-2 - IPVA - RENAVAM / EXERC 00593155335/2024 - 2.522,52 - **CLODOALDO PEREIRA DA SILVA - 879865749-68 -** 14435018-9 - IPVA - RENAVAM / EXERC 01018186341/2024 - 2.593,09 - **CLODOALDO PEREIRA DOS SANTOS FILHO - 576818213-68 -** 14395912-0 - IPVA - RENAVAM / EXERC 00195222679/2023 - 301,02 - **CLODOALDO PEZAVENTO - 780089309-00 -** 14409891-9 - IPVA - RENAVAM / EXERC 00212835513/2024 - 4.804,72 - **CLODOALDO ROGERIO ROBERTS - 000903049-26 -** 14435281-5 - IPVA - RENAVAM / EXERC 00468542205/2024 - 2.575,19 - **CLODOALDO SELEME ROCHA - 079136059-87 -** 14439780-0 - IPVA - RENAVAM / EXERC 00836244443/2024 - 2.279,27 - **CLODOALDO SOARES DE GUSMAO - 036317069-36 -** 14401346-8 - IPVA - RENAVAM / EXERC 00841837767/2023 - 174,01 - **CLODOALDO ZAMBAO - 978049919-91 -** 14441778-0 - IPVA - RENAVAM / EXERC 01126044560/2024 - 2.122,96 - **CLODOMIR FERREIRA DOS SANTOS - 031663969-93 -** 14411520-1 - IPVA - RENAVAM / EXERC 00546152171/2024 - 4.257,94 - **CLOTILDE DE FATIMA GONCALVES - 985133709-91 -** 14396678-0 - IPVA - RENAVAM / EXERC 00848702085/2023 - 226,23 - **CLOTILDE PEREIRA DE MACEDO - 565503679-72 -** 14438958-1 - IPVA - RENAVAM / EXERC 01043356115/2024 - 2.344,44 - **CLOVES ALMEIDA DOS SANTOS JUNIOR - 036466609-96 -** 14402712-4 - IPVA - RENAVAM / EXERC 00809165023/2023 - 170,95 - **CLOVES GARCIA - 555060549-04 -** 14440836-5 - IPVA - RENAVAM / EXERC 00327557958/2024 - 2.205,25 - **CLOVIS CABRAL DA SILVA - 200123739-15 -** 14437676-5 - IPVA - RENAVAM / EXERC 01039728488/2024 - 2.445,37 - **CLOVIS FRANCISCO DA SILVA - 029771609-30 -** 14420633-9 - IPVA - RENAVAM / EXERC 00568139704/2024 - 1.705,78 - **CLOVIS ANTONIO DOS SANTOS - 878989429-49 -** 14445317-4 - IPVA - RENAVAM / EXERC 00184601819/2024 - 1.520,10 - **CLOVIS APARECIDO BARBOSA BRITO - 785272879-00 -** 14427874-7 - IPVA - RENAVAM / EXERC 01150449516/2024 - 3.224,36 - **CLOVIS APARECIDO SCAPA JUNIOR - 092041069-30 -** 14434109-0 - IPVA - RENAVAM / EXERC 00585258686/2024 - 2.641,24 - **CLOVIS DA SILVA - 655156179-91 -** 14425635-2 - IPVA - RENAVAM / EXERC 00652001963/2024 - 3.878,75 - **CLOVIS DARCI DE LINS - 337329149-68 -** 14398524-5 - IPVA - RENAVAM / EXERC 00924809760/2023 - 187,26 - **CLOVIS EDUARDO FANELLI - 281408128-46 -** 14437447-9 - IPVA - RENAVAM / EXERC 00858698056/2024 - 2.466,36 - 14442789-0 - IPVA - RENAVAM / EXERC 00832640620/2024 - 2.000,30 - **CLOVIS FILLUS DE BARROS - 032087859-76 -** 14426607-2 - IPVA - RENAVAM / EXERC 01152016927/2024 - 3.434,05 - **CLOVIS FIORI - 038520079-09 -** 14437548-3 - IPVA - RENAVAM / EXERC 01225117930/2024 - 2.462,46 - **CLOVIS GOMES - 619683829-68 -** 14440060-7 - IPVA - RENAVAM / EXERC 00488923760/2024 - 2.267,20 - **CLOVIS GOMES DE FREITAS - 602806540-49 -** 14402123-1 - IPVA - RENAVAM / EXERC 00877046077/2023 - 172,12 - 14429797-0 - IPVA - RENAVAM / EXERC 01009769089/2024 - 2.988,17 - **CLOVIS GONCALVES DA SILVA JUNIOR - 28685856/0001-67 -** 14440473-4 - IPVA - RENAVAM / EXERC 00209862300/2024 - 2.232,53 - **CLOVIS HENRIQUE DOS SANTOS - 06034392/0001-96 -** 14402431-1 - IPVA - RENAVAM / EXERC 00823754898/2023 - 170,95 - 14402441-9 - IPVA -

RENAVAM / EXERC 00823755444/2023 - 170,95 - **CLOVIS JACHECHEN - 060113349-89 -** 14421486-2 - IPVA - RENAVAM / EXERC 00858801035/2023 - 189,26 - **CLOVIS JOSE CAVINA - 020926419-56 -** 14424234-3 - IPVA - RENAVAM / EXERC 01212057853/2024 - 5.047,89 - **CLOVIS LUI - 588703269-34 -** 14444052-8 - IPVA - RENAVAM / EXERC 00456175784/2024 - 1.807,14 - **CLOVIS LUIZ NOBRE - 452527269-49 -** 14403950-5 - IPVA - RENAVAM / EXERC 00806255897/2023 - 162,27 - **CLOVIS MENDONCA MACHADO - 507704629-87 -** 14441697-0 - IPVA - RENAVAM / EXERC 01146456228/2024 - 2.129,07 - **CLOVIS MIGUEL SPOHR - 982147309-10 -** 14403939-4 - IPVA - RENAVAM / EXERC 00821620665/2023 - 162,27 - **CLOVIS MONEGO - 010594659-14 -** 14395987-2 - IPVA - RENAVAM / EXERC 00807767190/2023 - 284,71 - **CLOVIS MOURA MARTINS - 435861710-72 -** 14441649-0 - IPVA - RENAVAM / EXERC 01087097220/2024 - 2.139,69 - **CLOVIS NOGUEIRA FRANCO - 023267529-53 -** 14429874-8 - IPVA - RENAVAM / EXERC 01359705454/2024 - 2.978,59 - **CLOVIS PEREIRA DOS SANTOS - 15313705/0001-36 -** 14439417-8 - IPVA - RENAVAM / EXERC 01124619663/2024 - 2.301,26 - **CLOVIS ROBERTO DE OLIVEIRA - 626933440-34 -** 14409942-7 - IPVA - RENAVAM / EXERC 01201991614/2024 - 4.795,19 - **CLOVIS SANTOS MOREIRA - 677789769-00 -** 14417805-0 - IPVA - RENAVAM / EXERC 00988459345/2024 - 2.837,08 - **CLOVIS SCARTON - 391465370-15 -** 14419977-4 - IPVA - RENAVAM / EXERC 01137653610/2024 - 2.104,32 - **CLOVIS SEBASTIAO MIRANDA - 832399799-34 -** 14443932-5 - IPVA - RENAVAM / EXERC 00537010351/2024 - 1.830,32 - **CLOVIS SERGIO LUCAS - 499159409-04 -** 14431033-0 - IPVA - RENAVAM / EXERC 01100921017/2024 - 2.870,28 - **CLOVIS SIMPLICIO DOS SANTOS - 005993519-77 -** 14427513-6 - IPVA - RENAVAM / EXERC 00465763286/2024 - 3.283,95 - **CLOVIS VELLOZO - 047179289-62 -** 14432681-4 - IPVA - RENAVAM / EXERC 00458408000/2024 - 2.740,70 - **CLOVIS VICENTE DANIEL - 553759529-04 -** 14406028-8 - IPVA - RENAVAM / EXERC 00184297400/2024 - 9.398,06 - **CLOVIS VITOR DA CRUZ - 507681409-78 -** 14405635-3 - IPVA - RENAVAM / EXERC 00509513530/2023 - 147,61 - **CLR PROMOCAO DE VENDAS EIRELI - 30342967/0001-12 -** 14408078-5 - IPVA - RENAVAM / EXERC 01290609117/2024 - 5.661,64 - **CM LOGISTICA EXPRESS EIRELI - 40098514/0001-46 -** 14413057-0 - IPVA - RENAVAM / EXERC 01282357775/2024 - 3.899,79 - **CNRB - CENTRO NACIONAL DE REABILITACAO BUCAL LTDA - 17116303/0001-77 -** 14408021-1 - IPVA - RENAVAM / EXERC 01224105203/2024 - 5.723,14 - **COALHOS BIO PARANA LTDA - 04678109/0001-33 -** 14439674-0 - IPVA - RENAVAM / EXERC 00495021784/2024 - 2.283,79 - **COLACO & CALAJ LTDA - 10371926/0001-47 -** 14414499-6 - IPVA - RENAVAM / EXERC 01004016600/2024 - 3.613,29 - **COLACO SOLUCOES AMBIENTAIS - LTDA - 32567848/0001-93 -** 14437904-7 - IPVA - RENAVAM / EXERC 00602976910/2024 - 2.420,77 - **COLLECTORS VEICULOS LTDA - 37306074/0001-60 -** 14415062-7 - IPVA - RENAVAM / EXERC 01225044801/2024 - 3.524,04 - **COLMEIA PARTICIPACAO E ADMINISTRACAO DE CENTROS COMERCI - 02914193/0001-11 -** 14406947-1 - IPVA - RENAVAM / EXERC 01190403991/2024 - 6.681,87 - **COLONO - TRANSPORTES LTDA - 35639783/0001-32 -** 14406652-9 - IPVA - RENAVAM / EXERC 01246407890/2024 - 7.160,32 - 14427605-1 - IPVA - RENAVAM / EXERC 01417891588/2024 - 3.262,11 - **COMADPAR - COMERCIO DE MADEIRAS LTDA - 75998930/0001-85 -** 14420641-0 - IPVA - RENAVAM / EXERC 00112473229/2024 - 1.671,79 - **COMANDO TRUCK COMERCIAL PECAS E TRANSPORTES LTDA - 48095935/0001-25 -** 14431005-5 - IPVA - RENAVAM / EXERC 01417589865/2024 - 2.874,99 - **COMERCIAL CORREIA DA SILVA LTDA - 04271301/0001-00 -** 14443276-2 - IPVA - RENAVAM / EXERC 01051238991/2024 - 1.936,28 - **COMERCIAL DE COMBUSTIVEIS SAO JOSE LTDA - 75482208/0001-93 -** 14426371-5 - IPVA - RENAVAM / EXERC 00526106620/2024 - 3.531,13 - **COMERCIAL DE FRUTAS E CEREAIS FLORESTE LTDA - 78462629/0001-40 -** 14409923-0 - IPVA - RENAVAM / EXERC 00205710204/2024 - 4.804,72 - **COMERCIAL IVO CAR LTDA - 04116911/0001-30 -** 14434365-4 - IPVA - RENAVAM / EXERC 00167440446/2024 - 2.631,35 - **COMERCIAL RIO SUL LTDA - 19389822/0001-34 -** 14435424-9 - IPVA - RENAVAM / EXERC 00216331757/2024 - 2.568,49 - **COMERCIAL ROCAS DO OESTE LTDA - 45907783/0001-20 -** 14442536-7 - IPVA - RENAVAM / EXERC 01099501765/2024 - 2.030,73 - **COMERCIAL ROMUFER LTDA - EPP - 19207383/0001-00 -** 14412266-6 - IPVA - RENAVAM / EXERC 01106116760/2024 - 4.066,22 - **COMERCIAL SUL EMPREENDIMENTOS IMOBILIARIOS LTDA - 22938204/0001-00 -** 14407450-5 - IPVA - RENAVAM / EXERC 01205898465/2024 - 6.158,40 - 14408640-6 - IPVA - RENAVAM / EXERC 01022319750/2024 - 5.405,44 - **COMERCIO - BEST PRINT SACOLAS LTDA - 40518403/0001-41 -** 14417469-0 - IPVA - RENAVAM / EXERC 01078985178/2024 - 2.951,64 - **COMERCIO DE ALIMENTOS ECONOMIZE LTDA - 29918170/0001-31 -** 14435412-5 - IPVA - RENAVAM / EXERC 01197342602/2024 - 2.570,56 - **COMERCIO DE ALIMENTOS FONTOURA LTDA - 11626551/0001-81 -** 14415540-8 - IPVA - RENAVAM / EXERC 01066183691/2024 - 3.443,52 - **COMERCIO DE ALIMENTOS JOIA LTDA - 20894082/0001-72 -** 14433122-2 - IPVA - RENAVAM / EXERC 01155243304/2024 - 2.717,00 - **COMERCIO DE ARMARINHOS E PRESTADORA DE SERVICOS FAJARDO - 25137536/0001-84 -** 14423726-9 - IPVA - RENAVAM / EXERC 01166967783/2024 - 11.148,50 - **COMERCIO DE BATATAS CIDADE ALTA LTDA.- EPP. - 04688003/0001-10 -** 14418154-9 - IPVA - RENAVAM / EXERC 01410149215/2024 - 2.726,99 - **COMERCIO DE BEBIDAS IPES LTDA - 36995586/0001-19 -** 14439738-0 - IPVA - RENAVAM / EXERC 01400501897/2024 - 2.281,27 - **COMERCIO DE CABINAS UNIAO - EIRELI - ME - 02055102/0001-30 -** 14444128-1 - IPVA - RENAVAM / EXERC 00352395028/2024 - 1.797,59 - **COMERCIO DE CEREAIS IRINEU BAGGIO - EIRELI - 07688092/0001-93 -** 14416817-8 - IPVA - RENAVAM / EXERC 00460831410/2024 - 3.093,88 - **COMERCIO DE COMBUSTIVEIS GHIDINI LTDA - 12928764/0001-20 -** 14416008-8 - IPVA - RENAVAM / EXERC 01134345248/2024 - 3.349,41 - **COMERCIO DE CONCRETO SERVMIX LTDA - 10459040/0001-50 -** 14438397-4 - IPVA - RENAVAM / EXERC 00490207847/2024 - 2.382,17 - **COMERCIO DE EQUIPAMENTOS INDUSTRIAIS PALOTINA LTDA - 10995717/0001-74 -** 14438161-0 - IPVA - RENAVAM / EXERC 01022690245/2024 - 2.406,10 - **COMERCIO DE FRUTAS E VERDURAS SB LTDA - 20451724/0001-69 -** 14416689-2 - IPVA - RENAVAM / EXERC 00591099985/2024 - 3.128,06 - **COMERCIO DE FRUTAS RIVAME LTDA - 85064624/0001-25 -** 14427636-1 - IPVA - RENAVAM / EXERC 01053662588/2024 - 3.257,89 - **COMERCIO DE MADEIRAS PIRES LTDA - 13180696/0001-27 -** 14441479-9 - IPVA - RENAVAM / EXERC 00882330489/2024 - 2.166,29 - **COMERCIO DE MATERIAIS DE CONSTRUCAO CIMENPIU LTDA-ME - 04598610/0001-90 -** 14429965-5 - IPVA - RENAVAM / EXERC 00147130646/2024 - 2.970,78 - **COMERCIO DE MEDICAMENTOS FONSECA LTDA - 82415803/0001-71 -** 03683818-3 - ICMS - EPAF 80065310 - 59.262,23 - **COMERCIO DE MOTOCICLETAS ELOI LTDA - 02306509/0001-92 -** 14395785-3 - IPVA - RENAVAM / EXERC 00252682610/2023 - 319,02 - **COMERCIO DE PRODUTOS LLN LTDA - 42516841/0001-04 -** 14431199-0 - IPVA - RENAVAM / EXERC 01215864563/2024 - 2.858,02 - **COMERCIO DE TRIPAS OS TRIPEIROS EIRELI - 26634992/0001-00 -** 14410437-4 - IPVA - RENAVAM / EXERC 01221217833/2024 - 4.609,29 - **COMERCIO DE VEICULOS COSTA OESTE LTDA - 07348697/0001-35 -** 14418287-1 - IPVA - RENAVAM / EXERC 01127319792/2024 - 2.671,11 - **COMERCIO DE VEICULOS E LOCACOES HIDROCAR LTDA - 10895875/0001-52 -** 14440879-9 - IPVA - RENAVAM / EXERC 00408060573/2024 - 2.205,25 - **COMERCIO DE VEICULOS PAMPEANO LTDA - 03457226/0001-04 -** 14428234-5 - IPVA - RENAVAM / EXERC 00184857422/2024 - 3.163,89 - **COMERCIO E CONFECCOES DE ROUPAS LUKE-MATUS LTDA ME - 04492191/0001-07 -** 14405737-6 - IPVA - RENAVAM / EXERC 01316753864/2024 - 12.424,06 - **COMERCIO E DISTRIBUIDORA DE ALIMENTOS LL LTDA - 08354075/0001-82 -** 14433912-6 - IPVA - RENAVAM / EXERC 00596967888/2024 - 2.658,10 - **COMERCIO E TRANSPORTE DE VERDURA BORGES LTDA - 06966400/0001-32 -** 14420152-3 - IPVA - RENAVAM / EXERC 00283863560/2024 - 2.020,00 - **COMERCIO E TRANSPORTES DE MADEIRAS LEME LTDA - 11234865/0001-39 -** 14430879-4 - IPVA - RENAVAM / EXERC 00503023760/2024 - 2.885,05 - **COMERCIO POLO CENTRO DE EMBALAGENS E VARIEDADES LTDA - 20292468/0001-04 -** 14435236-0 - IPVA - RENAVAM / EXERC 01253153903/2024 - 2.577,86 - **COMMECE CERTO COMERCIO E CONSULTORIA LTDA - 15314361/0001-80 -** 14444617-8 - IPVA - RENAVAM / EXERC 01029571586/2024 - 1.712,10 - **COMPACTA MINERADORA LTDA - 12003835/0001-84 -** 14436641-7 - IPVA - RENAVAM / EXERC 00276010485/2024 - 2.503,26 - **COMPANHIA DOS ASSADOS LTDA - 26898512/0001-00 -** 14425305-1 - IPVA - RENAVAM / EXERC 01405669125/2024 - 4.065,14 - **COMPANHIA MGT INCORPORACOES E EMPREENDIMENTOS S.A. - 24522378/0001-13 -** 14409052-7 - IPVA - RENAVAM / EXERC 01229540846/2024 - 5.211,87 - **COMPEG CONSTRUTORA MINERADORA E PEDREIRA GRACIOSA - LTD - 26526721/0001-23 -** 14427692-2 - IPVA - RENAVAM / EXERC 01035297962/2024 - 3.247,91 - **COMPETENCE PARTICIPACOES SOCIETARIAS LTDA - 44266796/0001-02 -** 14405906-9 - IPVA - RENAVAM / EXERC 01335323578/2024 - 10.209,93 - **COMPLETA ENGENHARIA E ARQUITETURA LTDA - 32628529/0001-40 -** 14418939-6 - IPVA - RENAVAM / EXERC 00548694524/2024 - 2.475,23 - **COMPRE FACIL NEGOCIOS LTDA ME - 75575241/0001-68 -** 14439841-6 - IPVA - RENAVAM / EXERC 00165172428/2024 - 2.274,14 - **COMPRE FACIL VEICULOS LTDA - 32875832/0001-48 -** 14444472-8 - IPVA - RENAVAM / EXERC 00874064597/2024 - 1.740,26 - **COMUNIDADE EVANGELICA FILADELFIA - 04209286/0001-70 -** 14408699-6 - IPVA - RENAVAM / EXERC 01378658342/2024 - 5.372,65 - **CONBASE CONSTRUCAO CIVIL LTDA - 80917461/0001-62 -** 14441129-3 - IPVA - RENAVAM / EXERC 00127300040/2024 - 2.181,80 - **CONCEICAO APARECIDA DE JESUS - 019089439-39 -** 14404426-6 - IPVA - RENAVAM / EXERC 00815735880/2023 - 162,27 - **CONCEICAO APARECIDA DOS SANTOS SANTANA - 001315579-20 -** 14402640-3 - IPVA - RENAVAM / EXERC 00820371904/2023 - 170,95 - **CONCEICAO FERNANDES - 992870648-49 -** 14439274-4 - IPVA - RENAVAM / EXERC 01169153027/2024 - 2.312,80 - **CONCEICAO HERRERO VICENTIN - 488796069-72 -** 14429087-9 - IPVA - RENAVAM / EXERC 01329167977/2024 - 3.055,85 - **CONCEICAO SERPELONI PIMENTA DE OLIVEIRA - 198685889-87 -** 14406718-5 - IPVA - RENAVAM / EXERC 01251445257/2024 - 7.025,09 - **CONCEICAO VIEIRA PEGUIM - 758235519-91 -** 14407909-4 - IPVA - RENAVAM / EXERC 01011303687/2024 - 5.801,64 - **CONCEITO SISTEMAS CONSTRUTIVOS LTDA - 26509761/0001-67 -** 14408854-9 - IPVA - RENAVAM / EXERC 00510475566/2024 - 5.303,49 - **CONCESSIONARIA LISBOA LTDA - 30981008/0001-47 -** 14430521-3 - IPVA - RENAVAM / EXERC 00252196350/2024 - 2.920,72 - **CONCRETEX OESTE LTDA - 29273959/0001-82 -** 14419771-2 - IPVA - RENAVAM / EXERC 00473934302/2024 - 2.178,07 - **CONDUTA CONSULTORIA LTDA - 14408263/0001-49 -** 14427927-1 - IPVA - RENAVAM / EXERC 00551986824/2024 - 3.214,10 - **CONEDEEN SOLUTIONS LTDA - 28398932/0001-53 -** 14407118-2 - IPVA - RENAVAM / EXERC 01230084751/2024 - 6.494,64 - **CONEXA CONSTRUCAO CIVIL LTDA - 05299314/0001-50 -** 14434892-3 - IPVA - RENAVAM / EXERC 00200323113/2024 - 2.604,27 - 14435061-8 - IPVA - RENAVAM / EXERC 00966721705/2024 - 2.592,49 - **CONEXAO IMPORTACAO E EXPORTACAO DE PRODUTOS ALIMENTICIO - 11303986/0001-95 -** 14438652-3 - IPVA - RENAVAM / EXERC 00500794561/2024 - 2.364,28 - 14438656-6 - IPVA - RENAVAM / EXERC 00500789827/2024 - 2.364,28 - **CONFECCOES RK LTDA - 26290204/0001-06 -** 14410195-2 - IPVA - RENAVAM / EXERC 01102378299/2024 - 4.708,19 - **CONFIANCE MATERIAL DE CONSTRUCAO LTDA - 33462866/0001-73 -** 14419666-0 - IPVA - RENAVAM / EXERC 01252982744/2024 - 2.208,94 - **CONRADO SOTOMAIOR JUSTUS DE SOUZA MACHADO - 055605799-63 -** 14412517-7 - IPVA - RENAVAM / EXERC 01177306899/2024 - 4.017,21 - **CONSEG SOLUCOES FINANCEIRAS LTDA - 41964467/0001-39 -** 14440867-5 - IPVA - RENAVAM / EXERC 00344179842/2024 - 2.205,25 - **CONSENTINO & ZANCHET VEICULOS LTDA - 42855687/0001-97 -** 14412346-8 - IPVA - RENAVAM / EXERC 01013512453/2024 - 4.041,14 - 14414357-4 - IPVA - RENAVAM / EXERC 00581902742/2024 - 3.638,83 - **CONSTANTE FERRI FILHO - 395564689-00 -** 14444755-7 - IPVA - RENAVAM / EXERC 00206577117/2024 - 1.697,49 - **CONSTANTINO BAURAKIADES FILHO - 114756849-91 -** 14396644-5 - IPVA - RENAVAM / EXERC 00846055236/2023 - 228,50 - **CONSTRUFORTTE MONTAGENS INSDUSTRIAIS LTDA-ME - 16883833/0001-88 -** 14444289-0 - IPVA - RENAVAM / EXERC 01087922760/2024 - 1.765,32 - **CONSTRUIRBRAS CONSTRUTORA LTDA - 30688886/0001-79 -** 14410809-4 - IPVA - RENAVAM / EXERC 00847883531/2024 - 4.479,11 - **CONSTRUMAQ LTDA - 02535420/0001-06 -** 14442445-0 -

Diário Oficial Certificado Digitalmente
O Departamento de Imprensa Oficial do Estado do Paraná, de garantia de autenticidade deste documento, desde que visualizado através do site http://www.imprensaoficial.pr.gov.br

IPVA - RENAVAM / EXERC 01000759340/2024 - 2.037,89 - 14443544-3 - IPVA - RENAVAM / EXERC 00170476391/2024 - 1.896,88 - 14443545-1 - IPVA - RENAVAM / EXERC 00170141551/2024 - 1.896,88 - 14444512-0 - IPVA - RENAVAM / EXERC 00165242779/2024 - 1.731,00 - **CONSTRUMOVEIS MOVEIS E MATERIAIS DE CONSTRUCAO LTDA - 05024057/0001-44 -** 14420194-9 - IPVA - RENAVAM / EXERC 00534015085/2024 - 2.002,68 - 14443942-2 - IPVA - RENAVAM / EXERC 00594717469/2024 - 1.827,02 - **CONSTRUPAR CONSTRUCOES LTDA - 03096398/0001-08 -** 14439196-9 - IPVA - RENAVAM / EXERC 00595582567/2024 - 2.318,55 - 14439197-7 - IPVA - RENAVAM / EXERC 00594761280/2024 - 2.318,55 - **CONSTRUTORA A G LTDA - 52298078/0001-38 -** 14418164-6 - IPVA - RENAVAM / EXERC 00456288155/2024 - 2.725,53 - **CONSTRUTORA ADVANCED LTDA - 12353075/0001-35 -** 14429105-0 - IPVA - RENAVAM / EXERC 00492595569/2024 - 3.053,22 - **CONSTRUTORA ANDAIME LTDA - EPP - 15304359/0001-20 -** 14418161-1 - IPVA - RENAVAM / EXERC 00343937395/2024 - 2.725,53 - **CONSTRUTORA CONSTRUFORTE LTDA - 13250151/0001-40 -** 14432280-0 - IPVA - RENAVAM / EXERC 00282912770/2024 - 2.770,04 - **CONSTRUTORA E INCORPORADORA CANHAO LTDA - 10397153/0001-78 -** 14443751-9 - IPVA - RENAVAM / EXERC 00965291600/2024 - 1.864,16 - **CONSTRUTORA GENESIS LTDA - 02507786/0001-63 -** 14439019-9 - IPVA - RENAVAM / EXERC 01153324552/2024 - 2.342,36 - **CONSTRUTORA GERVIACK LTDA - 22703898/0001-05 -** 14424467-2 - IPVA - RENAVAM / EXERC 00544413873/2024 - 4.736,95 - **CONSTRUTORA HAVILA LTDA - 34104900/0001-09 -** 14428382-1 - IPVA - RENAVAM / EXERC 00458545902/2024 - 3.142,53 - **CONSTRUTORA MAO FORTE LTDA - 44560815/0001-09 -** 14439212-4 - IPVA - RENAVAM / EXERC 01054575654/2024 - 2.318,46 - **CONSTRUTORA MOLL LTDA - 09596772/0001-02 -** 14410754-3 - IPVA - RENAVAM / EXERC 01315364031/2024 - 4.486,37 - **CONSTRUTORA MONTE CRISTO LTDA - 07477430/0001-48 -** 14437420-7 - IPVA - RENAVAM / EXERC 00992564670/2024 - 2.468,03 - **CONSTRUTORA PACTUAL LTDA - 04635180/0001-39 -** 14408465-9 - IPVA - RENAVAM / EXERC 01139817130/2024 - 5.486,80 - **CONSTRUTORA PARTHENON LTDA - 77162915/0001-28 -** 14415703-6 - IPVA - RENAVAM / EXERC 00197091415/2024 - 3.407,72 - **CONSTRUTORA PAVIMIL LTDA - 02592696/0001-18 -** 14428142-0 - IPVA - RENAVAM / EXERC 00218725949/2024 - 3.169,94 - **CONSTRUTORA PILLARES EIRELI - 36377538/0001-67 -** 14441669-4 - IPVA - RENAVAM / EXERC 01131817718/2024 - 2.135,85 - **CONSTRUTORA SIMONINI & CARMO LTDA - 30825649/0001-02 -** 14412159-7 - IPVA - RENAVAM / EXERC 01291611727/2024 - 4.093,04 - **CONSTRUTORA TRIGAMA - LTDA - 15710012/0001-87 -** 14415003-1 - IPVA - RENAVAM / EXERC 01223321751/2024 - 3.531,00 - 14442764-5 - IPVA - RENAVAM / EXERC 01054763469/2024 - 2.002,90 - **CONSTRUTORA TROINER LTDA - 02782067/0001-50 -** 14438296-0 - IPVA - RENAVAM / EXERC 00200287931/2024 - 2.393,04 - **CONSTRUTORA VIENA LTDA ME - 03454016/0001-62 -** 14423833-8 - IPVA - RENAVAM / EXERC 01101412183/2024 - 7.248,85 - **CONSUELO MARA DE SOUZA GOMM - 026467669-63 -** 14425242-0 - IPVA - RENAVAM / EXERC 00992456169/2024 - 4.101,84 - **CONSULTORIO DE ESTILO - CONSULTORIA DE IMAGEM PESSOAL E - 17952106/0001-98 -** 14424259-9 - IPVA - RENAVAM / EXERC 01034158489/2024 - 5.011,73 - **CONSULTORIO DR PAULO MEYER DA FONSECA SC LTDA - 05284361/0001-20 -** 14406279-5 - IPVA - RENAVAM / EXERC 01286204400/2024 - 8.252,11 - **CONTEC MANUTENCAO PREDITIVA LTDA. - 25320840/0001-62 -** 14443742-0 - IPVA - RENAVAM / EXERC 01189519850/2024 - 1.864,57 - **CONTEMPORANEA INDUSTRIA E COMERCIO DE MANUFATURADOS LTD - 07873435/0001-90 -** 14434211-9 - IPVA - RENAVAM / EXERC 00999886967/2024 - 2.637,89 - **CONTENSE REPRESENTACOES COMERCIAIS LTDA - 80774581/0001-58 -** 14432945-7 - IPVA - RENAVAM / EXERC 00566013215/2024 - 2.732,37 - **CONTRAVE INCORPORADORA LTDA - 12489121/0001-28 -** 14408837-9 - IPVA - RENAVAM / EXERC 01153903650/2024 - 5.310,71 - **CONTROL FLEET LTDA - EPP - 02700282/0003-27 -** 14436987-4 - IPVA - RENAVAM / EXERC 00509733840/2024 - 2.484,30 - **CONVENIENCIA ATENAS LTDA - 11585663/0001-31 -** 14427868-2 - IPVA - RENAVAM / EXERC 01173987930/2024 - 3.224,36 - **CONVENIENCIAS AVENIDA BEBIDAS E TRANSPORTES LTDA - 15448191/0001-26 -** 14407580-3 - IPVA - RENAVAM / EXERC 01360374300/2024 - 6.051,71 - **CONVERT COMERCIO E CONVERSAO DE PAPEIS LTDA - ME - 08700229/0001-40 -** 14444834-0 - IPVA - RENAVAM / EXERC 00999369091/2024 - 1.673,17 - **COOPERATIVA AGROINDUSTRIAL DE PRODUTORES DE COGUMELOS E - 18347084/0001-08 -** 14435500-8 - IPVA - RENAVAM / EXERC 01338790029/2024 - 2.564,21 - **COOPERATIVA DE CREDITO DE LIVRE ADMISSAO SICOOB ARENITO - 07026923/0020-24 -** 14425320-5 - IPVA - RENAVAM / EXERC 01266523267/2024 - 4.044,44 - **COOPERATIVA DE LATICINIOS VILA NOVA - 11795152/0001-44 -** 14419356-3 - IPVA - RENAVAM / EXERC 00538482583/2024 - 2.321,81 - 14420642-8 - IPVA - RENAVAM / EXERC 01197248215/2024 - 1.666,30 - **COOPERPAN INDUSTRIA E COMERCIO LTDA - 15515369/0001-04 -** 14410984-8 - IPVA - RENAVAM / EXERC 01373731211/2024 - 4.415,08 - **COPERFORTE VIGILANCIA PATRIMONIAL E TERCEIRIZACAO DE SE - 23280190/0001-43 -** 14415776-1 - IPVA - RENAVAM / EXERC 01132361076/2024 - 3.402,82 - **CORD. SERVICOS DE APOIO ADMINISTRATIVO LTDA - 33765485/0001-63 -** 14406955-2 - IPVA - RENAVAM / EXERC 01366420788/2024 - 6.678,36 - **CORNELIO ANANIAS DOS SANTOS - 033909769-81 -** 14442530-8 - IPVA - RENAVAM / EXERC 00387066292/2024 - 2.032,53 - **CORNELIO BATISTA DE JESUS - 602108269-91 -** 14402319-6 - IPVA - RENAVAM / EXERC 00816235023/2023 - 170,95 - **CORNELIO DE SOUZA VIDAL - 371950269-49 -** 14436011-7 - IPVA - RENAVAM / EXERC 01048296560/2024 - 2.533,49 - **CORNELIO HYCZY JUNIOR - 490425309-44 -** 14434093-0 - IPVA - RENAVAM / EXERC 00843567961/2024 - 2.641,80 - **CORNELIO LEMES - 620612839-34 -** 14409877-3 - IPVA - RENAVAM / EXERC 01153501527/2024 - 4.814,19 - **CORNELIO MARTINS JUNIOR - 307414228-67 -** 14402105-3 - IPVA - RENAVAM / EXERC 00873245954/2023 - 172,12 - **CORNELIO PRIMIERI - 603121229-34 -** 14409370-4 - IPVA - RENAVAM / EXERC 01080760420/2024 - 5.055,61 - **CORNELIO SILVA DE LIMA - 581401909-34 -** 14440802-0 - IPVA - RENAVAM / EXERC 01138846489/2024 - 2.206,59 - **COROL COOPERATIVA AGROINDUSTRIAL EM LIQUIDACAO - 80906779/0001-48 -** 14404803-2 - IPVA - RENAVAM / EXERC 00838369499/2023 - 157,43 - 14404832-6 - IPVA - RENAVAM / EXERC 00830951970/2023 - 156,24 - 14405120-3 - IPVA - RENAVAM / EXERC 00830951989/2023 - 155,94 - 14405121-1 - IPVA - RENAVAM / EXERC 00830951962/2023 - 155,94 - 14405143-2 - IPVA - RENAVAM / EXERC 00830946780/2023 - 155,64 - 14405144-0 - IPVA - RENAVAM / EXERC 00830952020/2023 - 155,64 - 14405161-0 - IPVA - RENAVAM / EXERC 00844240567/2023 - 155,34 - 14443151-0 - IPVA - RENAVAM / EXERC 00874437164/2024 - 1.950,14 - **CORPA E CORPA LTDA - 76097641/0001-78 -** 14416359-1 - IPVA - RENAVAM / EXERC 01053180591/2024 - 3.225,47 - **CORREA CLINICA ODONTOLOGICA LTDA - 25329501/0001-47 -** 14425397-3 - IPVA - RENAVAM / EXERC 01297965806/2024 - 4.015,12 - **COSMO GUSTAVO CECILIO SOCCI - 368365828-24 -** 14409207-4 - IPVA - RENAVAM / EXERC 00999464035/2024 - 5.126,71 - **COSTA & FOLTRAN COMERCIO DE VEICULOS LTDA. - 13335181/0001-59 -** 14428359-7 - IPVA - RENAVAM / EXERC 00549685782/2024 - 3.144,66 - **COSTA OESTE TRIPAS LTDA. - 32546356/0001-11 -** 14427204-8 - IPVA - RENAVAM / EXERC 01059265378/2024 - 3.323,97 - **CP DIREITOS CREDITORIOS LTDA - 25056120/0001-31 -** 14418207-3 - IPVA - RENAVAM / EXERC 01299090718/2024 - 2.704,57 - **CP PORTES LOCACAO DE VEICULOS - 20472993/0001-01 -** 14425449-0 - IPVA - RENAVAM / EXERC 00545595550/2024 - 3.970,16 - **CRAITEC TRATAMENTO TERMICO DE METAIS E INDUSTRIA MECANI - 31301939/0001-10 -** 14433627-5 - IPVA - RENAVAM / EXERC 00484511645/2024 - 2.675,54 - **CREGIO LEITE SIQUEIRA - 024304479-83 -** 14417486-0 - IPVA - RENAVAM / EXERC 00869016660/2024 - 2.945,31 - **CREIDE APARECIDA FERREIRA GUERREIRO - 905792919-87 -** 14414041-9 - IPVA - RENAVAM / EXERC 01237977611/2024 - 3.700,63 - **CREIDE SALDANHA DE SOUZA - 041258849-86 -** 14413408-7 - IPVA - RENAVAM / EXERC 00495504394/2024 - 3.833,15 - **CREMILSO PEDROZO DOS SANTOS - 035952799-05 -** 14419740-2 - IPVA - RENAVAM / EXERC 00958446512/2024 - 2.181,80 - **CRENILSON ALVES - 927096729-87 -** 14445135-0 - IPVA - RENAVAM / EXERC 00331125838/2024 - 1.582,46 - **CREONILDA LINA DE MELO SILVA - 290061878-95 -** 14442710-6 - IPVA - RENAVAM / EXERC 00144340453/2024 - 2.011,78 - **CREOSMAR FERNANDES RAMOS - 897171719-04 -** 14441357-1 - IPVA - RENAVAM / EXERC 00422553212/2024 - 2.173,08 - **CREPALLI VEICULOS LTDA - ME - 28610811/0001-23 -** 14443515-0 - IPVA - RENAVAM / EXERC 01226809151/2024 - 1.903,23 - **CRESLEI JOSE DA SILVA - 223477878-61 -** 14420778-5 - IPVA - RENAVAM / EXERC 00865171114/2023 - 243,02 - **CRETE PISO LTDA - 03461534/0001-03 -** 14408778-0 - IPVA - RENAVAM / EXERC 00368378950/2024 - 5.349,51 - **CREUSA APARECIDA FERREIRA TORRA - 842194409-68 -** 14435224-6 - IPVA - RENAVAM / EXERC 01354701620/2024 - 2.579,67 - **CREUSA DE LOURDES DA SILVA - 037527318-26 -** 14436908-4 - IPVA - RENAVAM / EXERC 00372615309/2024 - 2.486,37 - **CREUSA ERLICH PEREIRA - 983195589-72 -** 14437072-4 - IPVA - RENAVAM / EXERC 01012972027/2024 - 2.482,30 - **CREUZA FORNAROLI DE SOUZA - 015012829-05 -** 14439531-0 - IPVA - RENAVAM / EXERC 01177253353/2024 - 2.294,41 - **CREUZA FABRICIO - 700424389-34 -** 14436905-0 - IPVA - RENAVAM / EXERC 00333429664/2024 - 2.486,37 - **CREUZA MOREIRA DA SILVA - 306000656-34 -** 14430171-4 - IPVA - RENAVAM / EXERC 01162432427/2024 - 2.951,79 - **CREUZA PEREIRA DOS SANTOS - 548735689-00 -** 14414019-2 - IPVA - RENAVAM / EXERC 01081787810/2024 - 3.706,68 - **CRHYSTIAN NUNES SCHROPFER - 085905669-43 -** 14439142-0 - IPVA - RENAVAM / EXERC 00468104070/2024 - 2.327,86 - **CRIANCA E CIA COMERCIO DE VESTUARIO LTDA - 35364881/0001-04 -** 14417072-5 - IPVA - RENAVAM / EXERC 01093360965/2024 - 3.033,20 - **CRISAINE MIRANDA GRESPAN - 007810069-02 -** 14406144-6 - IPVA - RENAVAM / EXERC 01277486384/2024 - 8.706,45 - **CRISCY NAYARA LUSTOZA - 066650759-74 -** 14403837-1 - IPVA - RENAVAM / EXERC 00800199820/2023 - 162,27 - **CRISLAINE ARAUJO DE SOUZA - 083264899-05 -** 14402701-9 - IPVA - RENAVAM / EXERC 00822484242/2023 - 170,95 - **CRISLAINE DA SILVA SANTOS - 103897989-75 -** 14431181-7 - IPVA - RENAVAM / EXERC 00229428690/2024 - 2.859,79 - **CRISLAINE FELIX - 354027748-03 -** 14423182-1 - IPVA - RENAVAM / EXERC 00800861230/2023 - 162,27 - **CRISLAINE FERNANDES DE OLIVEIRA FAVARIN - 054373769-10 -** 14429693-1 - IPVA - RENAVAM / EXERC 01293983443/2024 - 2.995,30 - **CRISLAINE FRANCISCA PROHMANN - 065754039-05 -** 14442211-2 - IPVA - RENAVAM / EXERC 00335498337/2024 - 2.064,94 - **CRISLAINE PATRICIA MOREIRA DA SILVA - 077015449-25 -** 14439399-6 - IPVA - RENAVAM / EXERC 00992303745/2024 - 2.301,88 - **CRISLAINE PINTO DE SAMPAIO - 038015939-24 -** 14405137-8 - IPVA - RENAVAM / EXERC 00116200103/2023 - 155,91 - **CRISLAINE RODRIGUES DE OLIVEIRA - 066754399-60 -** 14424031-6 - IPVA - RENAVAM / EXERC 01100900761/2024 - 5.617,92 - **CRISLAINE STOCO - 078173109-71 -** 14445221-6 - IPVA - RENAVAM / EXERC 00468224645/2024 - 1.553,58 - **CRISLAINE VITORIA MARQUES BORGES - 119229709-13 -** 14433416-7 - IPVA - RENAVAM / EXERC 00940809559/2024 - 2.689,85 - **CRISLANDES FERREIRA DE JESUS - 028894035-05 -** 14400636-4 - IPVA - RENAVAM / EXERC 00828263272/2023 - 178,50 - **CRISLAYNE DA CRUZ CARVALHO OTERO - 083606079-23 -** 14401370-0 - IPVA - RENAVAM / EXERC 00839077700/2023 - 174,01 - **CRISLEI BRITO CARNEIRO - 038665235-05 -** 14427743-0 - IPVA - RENAVAM / EXERC 01191577888/2024 - 3.238,51 - **CRISLEI GONCALVES PACHECO OHSE - 076876899-33 -** 14443760-8 - IPVA - RENAVAM / EXERC 00133983706/2024 - 1.862,49 - **CRISLEI IZAMELI GRENTESKI - 025930979-65 -** 14410231-2 - IPVA - RENAVAM / EXERC 01210844122/2024 - 4.686,64 - **CRISLER POMPEU DA SILVA - 068503549-22 -** 14440442-4 - IPVA - RENAVAM / EXERC 01126405598/2024 - 2.234,61 - **CRISTAL SORVETES LTDA - 11239565/0001-42 -** 14407631-1 - IPVA - RENAVAM / EXERC 01215550593/2024 - 6.018,71 - **CRISTALBRATTI ARTEFATOS DE CIMENTOS LTDA - ME - 82286469/0001-01 -** 14432845-0 - IPVA - RENAVAM / EXERC 00473967502/2024 - 2.736,85 - **CRISTHIAN ALLAN SILVA - 031664079-44 -** 14399159-8 - IPVA - RENAVAM / EXERC 00869634518/2023 - 183,45 - **CRISTHIAN CASSIO DOS REIS MORAES - 063816329-33 -** 14400660-7 - IPVA - RENAVAM / EXERC 00827852525/2023 - 178,50 - **CRISTHIAN JONATHAN DE PAIVA ROSAS - 078924499-30 -** 14426315-4 - IPVA - RENAVAM / EXERC 00590962884/2024 - 3.558,24 - **CRISTHIAN JORGE CECYN - 03776330/0001-61**

- 14421393-9 - IPVA - RENAVAM / EXERC 00917635000/2023 - 194,75 - **CRISTHIAN SANDES ROLIM DE MOURA - 058571859-80** - 14425643-3 - IPVA - RENAVAM / EXERC 01227629351/2024 - 3.874,83 - **CRISTHIANE HENDGES ZANATTA - 071014589-63** - 14444988-6 - IPVA - RENAVAM / EXERC 01285820298/2024 - 1.623,95 - **CRISTHIANE PEREIRA DE LIMA - 054826929-73** - 14441055-6 - IPVA - RENAVAM / EXERC 00478509120/2024 - 2.188,15 - **CRISTHIANNE WAGNER STEFFEN MUDREY - 040222279-23** - 14427837-2 - IPVA - RENAVAM / EXERC 00538547294/2024 - 3.224,87 - **CRISTIAN APARECIDO PEREIRA - 045916779-07** - 14398341-2 - IPVA - RENAVAM / EXERC 00231398921/2023 - 189,26 - **CRISTIAN CIRINO PAO DE QUEIJO MINEIRO LTDA - 27547474/0001-04** - 14436871-1 - IPVA - RENAVAM / EXERC 01401287171/2024 - 2.489,65 - **CRISTIAN DA SILVA LEITE - 023984709-11** - 14397159-7 - IPVA - RENAVAM / EXERC 00846128551/2023 - 214,37 - **CRISTIAN DE SOUZA - 052643219-57** - 14406620-0 - IPVA - RENAVAM / EXERC 01076135568/2024 - 7.279,49 - **CRISTIAN DOS SANTOS CUSTODIO - 102616679-98** - 14396346-2 - IPVA - RENAVAM / EXERC 00144115875/2023 - 238,89 - **CRISTIAN EDUARDO BURG LEON - 011614629-02** - 14414518-6 - IPVA - RENAVAM / EXERC 01175860775/2024 - 3.611,07 - **CRISTIAN FERREIRA DIAS - 690424701-00** - 14433423-0 - IPVA - RENAVAM / EXERC 01188809951/2024 - 2.689,24 - **CRISTIAN LAZZARETTI - 084674259-46** - 14444993-2 - IPVA - RENAVAM / EXERC 01006890014/2024 - 1.619,92 - **CRISTIAN MAGRINI - 025967829-52** - 14408591-4 - IPVA - RENAVAM / EXERC 01298447566/2024 - 5.440,85 - **CRISTIAN MAICON LEREA - 802280649-88** - 14435977-1 - IPVA - RENAVAM / EXERC 00334039002/2024 - 2.534,82 - **CRISTIAN NEVES CRISOSTOMO - 125938229-02** - 14420621-5 - IPVA - RENAVAM / EXERC 00225756153/2024 - 1.716,86 - **CRISTIAN RAUL ZANATA - 023623479-07** - 14412260-7 - IPVA - RENAVAM / EXERC 01033328798/2024 - 4.070,02 - 14432534-6 - IPVA - RENAVAM / EXERC 01246717830/2024 - 2.754,30 - **CRISTIAN ROCHA - 079652279-08** - 14398843-0 - IPVA - RENAVAM / EXERC 00887870562/2023 - 183,45 - **CRISTIAN ROTSEN ROCHA - 106846819-00** - 14417539-5 - IPVA - RENAVAM / EXERC 01038970820/2024 - 2.930,71 - **CRISTIAN RUIZ - 781127299-72** - 14405843-7 - IPVA - RENAVAM / EXERC 01188017699/2024 - 10.709,03 - **CRISTIAN SILVA MIRANDA - 082359329-03** - 14403150-4 - IPVA - RENAVAM / EXERC 00308906500/2023 - 169,48 - **CRISTIAN VENSKE - 033956399-08** - 14424310-2 - IPVA - RENAVAM / EXERC 00560350104/2024 - 4.938,21 - **CRISTIAN WILLIAM LEAO - 039918429-55** - 14418201-4 - IPVA - RENAVAM / EXERC 00503809020/2024 - 2.706,71 - **CRISTIANA APARECIDA BENEDITO - 079384919-50** - 14402816-3 - IPVA - RENAVAM / EXERC 00811722546/2023 - 170,95 - **CRISTIANA BARBOSA DOS SANTOS - 360579398-32** - 14404352-9 - IPVA - RENAVAM / EXERC 00809735946/2023 - 162,27 - **CRISTIANA LANDRIN - 065596539-43** - 14401027-2 - IPVA - RENAVAM / EXERC 00831913932/2023 - 174,01 - **CRISTIANA MAURICIO SIQUEIRA RAKUCKI - 032559719-77** - 14436384-1 - IPVA - RENAVAM / EXERC 01150215604/2024 - 2.514,07 - **CRISTIANE COSTA DE PAULO - 052268199-94** - 14413147-9 - IPVA - RENAVAM / EXERC 00470621451/2024 - 3.887,89 - **CRISTIANE DE FATIMA MOURA - 088285969-29** - 14434747-1 - IPVA - RENAVAM / EXERC 01244392640/2024 - 2.610,69 - **CRISTIANE MACHADO BARBOSA - 684227769-87** - 14437320-0 - IPVA - RENAVAM / EXERC 01074890300/2024 - 2.475,18 - **CRISTIANE WINNIKES SAKAI - 004864899-06** - 14406734-7 - IPVA - RENAVAM / EXERC 01360315605/2024 - 6.996,28 - **CRISTIANE ADRIANA DE FREITAS COSTA - 015906389-21** - 14436087-7 - IPVA - RENAVAM / EXERC 01060860675/2024 - 2.529,70 - **CRISTIANE AFONSO - 060025539-59** - 14444898-7 - IPVA - RENAVAM / EXERC 01407840948/2024 - 1.651,40 - **CRISTIANE ANDREA BRUNORO DARIVA - 793285639-68** - 14417722-3 - IPVA - RENAVAM / EXERC 01237446110/2024 - 2.863,43 - **CRISTIANE APARECIDA ALVES CAMARGO - 056393889-78** - 14419546-9 - IPVA - RENAVAM / EXERC 01030356987/2024 - 2.250,78 - **CRISTIANE APARECIDA BERNARDO MURAKAMI MARTINELLI - 029477059-39** - 14416218-8 - IPVA - RENAVAM / EXERC 01323321613/2024 - 3.280,85 - **CRISTIANE APARECIDA CARRARO DA SILVA - 016183901-04** - 14406091-1 - IPVA - RENAVAM / EXERC 01294759105/2024 - 9.035,21 - **CRISTIANE APARECIDA DA SILVA - 075060959-12** - 14399103-2 - IPVA - RENAVAM / EXERC 00850841895/2023 - 183,45 - **CRISTIANE APARECIDA DA SILVA - 027261759-88** - 14425756-1 - IPVA - RENAVAM / EXERC 01184867426/2024 - 3.817,55 - **CRISTIANE APARECIDA DE OLIVEIRA - 093479949-01** - 14398723-0 - IPVA - RENAVAM / EXERC 00532009126/2023 - 185,38 - **CRISTIANE APARECIDA PEGORARO SOARES - 004243139-52** - 14423855-9 - IPVA - RENAVAM / EXERC 01374405547/2024 - 6.884,52 - **CRISTIANE APARECIDA PEREIRA DE SOUZA ROSA - 150363478-70** - 14437104-6 - IPVA - RENAVAM / EXERC 01020250540/2024 - 2.480,64 - **CRISTIANE ARDIGO - 702664929-91** - 14414149-0 - IPVA - RENAVAM / EXERC 01095479978/2024 - 3.677,64 - **CRISTIANE ARRIAS - 801550149-00** - 14424253-0 - IPVA - RENAVAM / EXERC 01271888049/2024 - 5.026,45 - **CRISTIANE AZEVEDO SANTANA - 039723849-55** - 14417075-0 - IPVA - RENAVAM / EXERC 01093675656/2024 - 3.033,20 - 14417470-4 - IPVA - RENAVAM / EXERC 01097207150/2024 - 2.951,64 - **CRISTIANE BACHETTA - 076003499-06** - 14445582-7 - IPVA - RENAVAM / EXERC 00164322620/2024 - 1.364,28 - **CRISTIANE BARONI - 004967689-05** - 14433951-7 - IPVA - RENAVAM / EXERC 01055363626/2024 - 2.654,25 - **CRISTIANE BERTOLDO - 904355839-72** - 14428682-0 - IPVA - RENAVAM / EXERC 01178329094/2024 - 3.114,10 - **CRISTIANE BLONSHI - 655020191-87** - 14424788-4 - IPVA - RENAVAM / EXERC 00501596194/2024 - 4.443,14 - **CRISTIANE BUENO SUTIL 06817013909 - 32786043/0001-30** - 14412624-6 - IPVA - RENAVAM / EXERC 01167053157/2024 - 3.990,71 - **CRISTIANE CAOVILLA - 021753899-10** - 14409545-6 - IPVA - RENAVAM / EXERC 01090800964/2024 - 4.964,73 - **CRISTIANE CARDOSO DA SILVA - 885690479-91** - 14422452-3 - IPVA - RENAVAM / EXERC 00824416449/2023 - 178,50 - **CRISTIANE CARNEIRO SILVA - 870295459-15** - 14409729-7 - IPVA - RENAVAM / EXERC 01280519549/2024 - 4.885,76 - **CRISTIANE CARVALHO DE SOUZA OLIVEIRA - 019914749-38** - 14444057-9 - IPVA - RENAVAM / EXERC 00597985383/2024 - 1.806,83 - **CRISTIANE CASTANHA - 033356419-73** - 14408256-7 - IPVA - RENAVAM / EXERC 01150876228/2024 - 5.580,47 - **CRISTIANE CASTRO DE OLIVEIRA - 024693489-19** - 14443295-9 - IPVA - RENAVAM / EXERC 00125332033/2024 - 1.932,86 - **CRISTIANE CHAMORRO - 042391319-01** - 14438166-1 - IPVA - RENAVAM / EXERC 01025632840/2024 - 2.404,26 - **CRISTIANE CIBELE STENZEL - 023448989-80** - 14431368-2 - IPVA - RENAVAM / EXERC 01290228962/2024 - 2.843,29 - **CRISTIANE CILENE CAMPOS VIEIRA - 005849179-10** - 14426116-0 - IPVA - RENAVAM / EXERC 01281013967/2024 - 3.641,78 - **CRISTIANE CORDEGA - 072533769-94** - 14399240-3 - IPVA - RENAVAM / EXERC 00506579565/2023 - 180,12 - **CRISTIANE CORDEIRO DE LIMA ZAMPIERI - 029290269-79** - 14434962-8 - IPVA - RENAVAM / EXERC 01001087019/2024 - 2.597,20 - **CRISTIANE COSTA VODINCIAR - 015989079-99** - 14438189-0 - IPVA - RENAVAM / EXERC 00992093813/2024 - 2.403,58 - **CRISTIANE DA S OLIVEIRA PEREIRA DE SOUZA - 022985739-64** - 14416459-8 - IPVA - RENAVAM / EXERC 01188614590/2024 - 3.195,60 - **CRISTIANE DA SILVA COSTA - 069549389-20** - 14435617-9 - IPVA - RENAVAM / EXERC 01195002588/2024 - 2.554,61 - **CRISTIANE DA SILVA GENEROSO DE SANTA - 051733659-60** - 14401025-6 - IPVA - RENAVAM / EXERC 00830426655/2023 - 174,01 - **CRISTIANE DA SILVA RABELLO - 033235407-51** - 14415735-4 - IPVA - RENAVAM / EXERC 01025285929/2024 - 3.405,96 - **CRISTIANE DA SILVA RIBEIRO - 064413079-28** - 14402916-0 - IPVA - RENAVAM / EXERC 00807014974/2023 - 170,95 - **CRISTIANE DALA ROSA - 039361969-90** - 14414403-1 - IPVA - RENAVAM / EXERC 01006130575/2024 - 3.629,66 - **CRISTIANE DE CASSIA KARPSTEIN - 015436309-01** - 14417130-6 - IPVA - RENAVAM / EXERC 01008879670/2024 - 3.018,91 - **CRISTIANE DE LIMA LOPES - 044067169-80** - 14401642-4 - IPVA - RENAVAM / EXERC 00831440201/2023 - 174,01 - **CRISTIANE DE OLIVEIRA - 017748469-18** - 14439870-0 - IPVA - RENAVAM / EXERC 01071392384/2024 - 2.271,13 - **CRISTIANE DE PAULA PEDRO OKUYAMA - 026467839-73** - 14410029-8 - IPVA - RENAVAM / EXERC 01274035675/2024 - 4.762,96 - **CRISTIANE DE SOUZA BENEDITO CAMARGO - 023865669-19** - 14402118-5 - IPVA - RENAVAM / EXERC 00849994152/2023 - 172,12 - **CRISTIANE DE SOUZA DIAS - 780771411-53** - 14435784-1 - IPVA - RENAVAM / EXERC 01172822198/2024 - 2.542,83 - **CRISTIANE DO ROCIO DE MEIRA - 030901989-32** - 14436319-1 - IPVA - RENAVAM / EXERC 00370175468/2024 - 2.518,69 - **CRISTIANE DO ROCIO DOS SANTOS - 023482989-37** - 14396167-2 - IPVA - RENAVAM / EXERC 00956092942/2023 - 238,89 - **CRISTIANE DOELL - 974808609-78** - 14406402-0 - IPVA - RENAVAM / EXERC 01217119377/2024 - 7.790,80 - **CRISTIANE DOS SANTOS COSTA - 058809969-48** - 14428349-0 - IPVA - RENAVAM / EXERC 01004079963/2024 - 3.145,43 - **CRISTIANE DYCK - 006869169-64** - 14400860-0 - IPVA - RENAVAM / EXERC 00460484826/2023 - 177,24 - **CRISTIANE ELIAS VISCARDI - 075448899-39** - 14401435-9 - IPVA - RENAVAM / EXERC 00831553448/2023 - 174,01 - **CRISTIANE FAST - 875578439-91** - 14436210-1 - IPVA - RENAVAM / EXERC 01172960965/2024 - 2.523,17 - **CRISTIANE FATIMA DA SILVA - 072174229-73** - 14403580-1 - IPVA - RENAVAM / EXERC 00591333473/2023 - 162,34 - **CRISTIANE FERREIRA PORTO - 005078199-50** - 14441299-0 - IPVA - RENAVAM / EXERC 01193331789/2024 - 2.177,79 - **CRISTIANE GEJA BRAUN - 047977169-32** - 14398566-0 - IPVA - RENAVAM / EXERC 00963445553/2023 - 187,26 - **CRISTIANE GOMES DO AMARAL - 100210419-03** - 14423631-9 - IPVA - RENAVAM / EXERC 00887047688/2023 - 150,13 - **CRISTIANE GONCALVES CORDEIRO - 020817609-83** - 14410417-0 - IPVA - RENAVAM / EXERC 01088048762/2024 - 4.621,27 - **CRISTIANE GONCALVES DE ALMEIDA - 020104779-95** - 14402534-2 - IPVA - RENAVAM / EXERC 00810758997/2023 - 170,95 - **CRISTIANE GONCALVES TEIXEIRA - 025670939-40** - 14425796-0 - IPVA - RENAVAM / EXERC 01203434640/2024 - 3.800,71 - **CRISTIANE GRAZIELA ALVES - 045316699-75** - 14408761-5 - IPVA - RENAVAM / EXERC 00596327234/2024 - 5.351,02 - **CRISTIANE HOSS 04486572955 - 44864753/0001-10** - 14435518-0 - IPVA - RENAVAM / EXERC 01211438306/2024 - 2.561,92 - **CRISTIANE JACINTO QUEIROZ - 010570349-40** - 14437878-4 - IPVA - RENAVAM / EXERC 01184715480/2024 - 2.427,35 - **CRISTIANE JORGE DE SOUZA - 023342659-00** - 14417846-7 - IPVA - RENAVAM / EXERC 01267777351/2024 - 2.824,93 - **CRISTIANE KAMPA - 045759219-20** - 14426143-7 - IPVA - RENAVAM / EXERC 01050752969/2024 - 3.629,66 - **CRISTIANE KAZUBEK - 037978529-32** - 14398589-0 - IPVA - RENAVAM / EXERC 00804922918/2023 - 185,98 - **CRISTIANE LIMA DA SILVA - 084708459-00** - 14398918-6 - IPVA - RENAVAM / EXERC 00879305690/2023 - 183,45 - **CRISTIANE LOPES - 062942099-86** - 14444701-8 - IPVA - RENAVAM / EXERC 00379814501/2024 - 1.708,59 - **CRISTIANE LOPES DA SILVA - 054513879-58** - 14405407-5 - IPVA - RENAVAM / EXERC 01009806138/2023 - 151,27 - **CRISTIANE MACIEL SOARES - 087913829-71** - 14445148-1 - IPVA - RENAVAM / EXERC 00348472498/2024 - 1.579,61 - **CRISTIANE MARA DE PAULA SOUZA - 031875249-23** - 14401160-0 - IPVA - RENAVAM / EXERC 00831773464/2023 - 174,01 - **CRISTIANE MARIA CAPALBO - 026991289-45** - 14409081-0 - IPVA - RENAVAM / EXERC 01253648163/2024 - 5.201,19 - 14414882-7 - IPVA - RENAVAM / EXERC 01248565336/2024 - 3.555,19 - **CRISTIANE MARTINS DE CASTRO - 301105458-42** - 14401512-6 - IPVA - RENAVAM / EXERC 00840895550/2023 - 174,01 - **CRISTIANE MATOS DE OLIVEIRA ROSA - 040495499-56** - 14430966-9 - IPVA - RENAVAM / EXERC 01048063078/2024 - 2.877,45 - **CRISTIANE MENDES - 067808089-54** - 14402967-4 - IPVA - RENAVAM / EXERC 00814953530/2023 - 170,95 - **CRISTIANE MITI ARAKAWA - 035352479-42** - 14441037-8 - IPVA - RENAVAM / EXERC 01073246431/2024 - 2.188,75 - **CRISTIANE MONTANHA CARNEIRO - 020710859-57** - 14437024-4 - IPVA - RENAVAM / EXERC 01044361970/2024 - 2.483,47 - **CRISTIANE MONTEIRO PALTANIN - 074416099-50** - 14405027-4 - IPVA - RENAVAM / EXERC 00208780521/2023 - 155,95 - **CRISTIANE MORAIS APOLONIO BARROS - 043788489-96** - 14407433-5 - IPVA - RENAVAM / EXERC 00505155443/2024 - 6.174,75 - **CRISTIANE MOURA DUDA - 088222839-02** - 14412604-1 - IPVA - RENAVAM / EXERC 01238708878/2024 - 3.996,93 - **CRISTIANE MUCKE CEMIM - 855751199-04** - 14412318-2 - IPVA - RENAVAM / EXERC 01282181030/2024 - 4.044,81 - **CRISTIANE NERVIS - 045159189-58** - 14402502-4 - IPVA - RENAVAM / EXERC 00818394480/2023 - 170,95 - **CRISTIANE NUNES FERREIRA - 099766909-83** - 14419691-0 - IPVA - RENAVAM / EXERC 01131580599/2024 - 2.201,87 - **CRISTIANE PATRICIA NOLACO CHAVES - 048226609-07** - 14402648-9 - IPVA - RENAVAM / EXERC 00809798743/2023 - 170,95 - **CRISTIANE PAVELSKI**

Diário Oficial Certificado Digitalmente
O Departamento de Imprensa Oficial do Estado do Paraná, de garantia de autenticidade deste documento, desde que visualizado através do site http://www.imprensaoficial.pr.gov.br

DIAS - 044706439-80 - 14413176-2 - IPVA - RENAVAM / EXERC 01070222850/2024 - 3.879,60 - **CRISTIANE PEREIRA DE BRITO - 921847319-00 -** 14432682-2 - IPVA - RENAVAM / EXERC 00474672174/2024 - 2.740,70 - **CRISTIANE PINHEIRO DOS SANTOS - 043781899-33 -** 14423366-2 - IPVA - RENAVAM / EXERC 00881397857/2023 - 161,02 - **CRISTIANE PIRES LOURENCO - 084981269-08 -** 14437278-6 - IPVA - RENAVAM / EXERC 00529759004/2024 - 2.475,23 - **CRISTIANE PONTES MENDES - 071875539-19 -** 14422972-0 - IPVA - RENAVAM / EXERC 00801795338/2023 - 170,95 - **CRISTIANE PONTES MIRANDA - 066771209-70 -** 14421627-0 - IPVA - RENAVAM / EXERC 00873049659/2023 - 189,26 - **CRISTIANE PRESTES MOREIRA FERNANDES - 038910459-05 -** 14422393-4 - IPVA - RENAVAM / EXERC 00839890613/2023 - 178,50 - **CRISTIANE REGINA STRESSER FLORINDO - 053323219-88 -** 14405465-2 - IPVA - RENAVAM / EXERC 00119501422/2023 - 148,88 - **CRISTIANE REGINA SUCHARSKI DE ALMEIDA - 907068469-15 -** 14412256-9 - IPVA - RENAVAM / EXERC 01251635994/2024 - 4.075,24 - **CRISTIANE RIBEIRO - 028802129-01 -** 14401395-6 - IPVA - RENAVAM / EXERC 00820875503/2023 - 174,01 - **CRISTIANE RIBEIRO TEIXEIRA - 030299739-30 -** 14402779-5 - IPVA - RENAVAM / EXERC 00805123806/2023 - 170,95 - **CRISTIANE RODRIGUES DE LIMA - 044705559-32 -** 14427200-5 - IPVA - RENAVAM / EXERC 01200017002/2024 - 3.325,05 - **CRISTIANE RODRIGUES DICKEL MACHADO - 065904049-25 -** 14416028-2 - IPVA - RENAVAM / EXERC 00881446840/2024 - 3.341,93 - **CRISTIANE RODRIGUES DOS SANTOS - 061446889-27 -** 14437350-2 - IPVA - RENAVAM / EXERC 01088153744/2024 - 2.473,33 - **CRISTIANE ROSCAMP - 030902119-71 -** 14425521-6 - IPVA - RENAVAM / EXERC 00543541487/2024 - 3.926,56 - **CRISTIANE ROSSI COSTA - 061479229-04 -** 14423358-1 - IPVA - RENAVAM / EXERC 00870218522/2023 - 161,02 - **CRISTIANE SERAFINI BATISTA - 042970709-60 -** 14432661-0 - IPVA - RENAVAM / EXERC 01084269934/2024 - 2.741,82 - **CRISTIANE SILVA LOPES RODRIGUES - 025839189-82 -** 14425760-0 - IPVA - RENAVAM / EXERC 01158332871/2024 - 3.817,55 - **CRISTIANE SILVA RODRIGUES - 075782789-67 -** 14442253-8 - IPVA - RENAVAM / EXERC 01098474780/2024 - 2.061,51 - **CRISTIANE SKROBOT ANDRADE - 019005739-46 -** 14427873-9 - IPVA - RENAVAM / EXERC 01155677924/2024 - 3.224,36 - **CRISTIANE TARADENKO - 042481589-30 -** 14434291-7 - IPVA - RENAVAM / EXERC 00493145885/2024 - 2.633,30 - **CRISTIANE TATIANE KESSA CARRARA - 046302149-50 -** 14424014-6 - IPVA - RENAVAM / EXERC 01101224999/2024 - 5.665,45 - **CRISTIANE TEREZINHA BATISTA - 872947459-00 -** 14410302-5 - IPVA - RENAVAM / EXERC 01083903109/2024 - 4.652,62 - **CRISTIANE TEREZINHA BORGES MANTOVANI - 049995699-06 -** 14399422-8 - IPVA - RENAVAM / EXERC 00836218710/2023 - 178,50 - **CRISTIANE VASCONCELOS JUNQUEIRA MARTINS - 018245939-02 -** 14423906-7 - IPVA - RENAVAM / EXERC 01386750880/2024 - 6.382,28 - **CRISTIANE VAZ MARCHE - 103090319-07 -** 14403296-9 - IPVA - RENAVAM / EXERC 00223911070/2023 - 167,69 - **CRISTIANE WIENS MARCHIORI - 008494819-10 -** 14413129-0 - IPVA - RENAVAM / EXERC 01271342224/2024 - 3.894,65 - **CRISTIANE WIETOZYKOWSKI - 049884309-28 -** 14422895-2 - IPVA - RENAVAM / EXERC 00804971145/2023 - 170,95 - **CRISTIANI ALVES SCORISSA DE OLIVEIRA - 072311519-22 -** 14413750-7 - IPVA - RENAVAM / EXERC 01322213582/2024 - 3.752,38 - **CRISTIANI DE FATIMA PIMENTEL - 857874009-25 -** 14444602-0 - IPVA - RENAVAM / EXERC 00529576880/2024 - 1.716,32 - **CRISTIANI PINHEIRO CARNEIRO - 102652049-50 -** 14443866-3 - IPVA - RENAVAM / EXERC 01001248772/2024 - 1.841,73 - **CRISTIANI REGINA LONGHI - 040442959-99 -** 14403910-6 - IPVA - RENAVAM / EXERC 00809128179/2023 - 162,27 - **CRISTIANNE BALBINO DA SILVA - 002786726-98 -** 14438486-5 - IPVA - RENAVAM / EXERC 00183741110/2024 - 2.376,35 - **CRISTIANNE GANEM KISNER - 709584839-49 -** 14428128-4 - IPVA - RENAVAM / EXERC 00533572363/2024 - 3.171,52 - **CRISTIANO AGNES - 056679449-79 -** 14433083-8 - IPVA - RENAVAM / EXERC 00399118403/2024 - 2.722,85 - **CRISTIANO ALEX DE SOUZA BAMPI - 033053489-09 -** 14436807-0 - IPVA - RENAVAM / EXERC 00587574518/2024 - 2.492,85 - **CRISTIANO ALOISIO DOS SANTOS - 005332661-06 -** 14420742-4 - IPVA - RENAVAM / EXERC 00906457408/2023 - 250,87 - **CRISTIANO ALVES CORDEIRO - 028028129-39 -** 14397048-5 - IPVA - RENAVAM / EXERC 00856346225/2023 - 217,43 - **CRISTIANO ALVES DE OLIVEIRA - 041352929-09 -** 14397750-1 - IPVA - RENAVAM / EXERC 00868522783/2023 - 199,38 - **CRISTIANO ANDREUZZI - 980492160-04 -** 14432688-1 - IPVA - RENAVAM / EXERC 00348514034/2024 - 2.740,60 - **CRISTIANO ANTONIO MARQUES - 033851139-38 -** 14440381-9 - IPVA - RENAVAM / EXERC 01156282044/2024 - 2.240,11 - **CRISTIANO ANTUNES DOS SANTOS - 009571029-92 -** 14439456-9 - IPVA - RENAVAM / EXERC 01175669668/2024 - 2.298,73 - **CRISTIANO APARECIDO DA SILVA - 063405069-92 -** 14398154-1 - IPVA - RENAVAM / EXERC 00902906470/2023 - 189,26 - **CRISTIANO ARAUJO - 061677409-50 -** 14398119-3 - IPVA - RENAVAM / EXERC 00851003877/2023 - 189,26 - **CRISTIANO ARAUJO DE MELLO - 019376249-86 -** 14423840-0 - IPVA - RENAVAM / EXERC 01123524308/2024 - 7.092,21 - **CRISTIANO AUGUSTO VENANCIO - 056982016-25 -** 14426108-9 - IPVA - RENAVAM / EXERC 01274075561/2024 - 3.647,05 - **CRISTIANO BARBIERI - 045531129-30 -** 14427145-9 - IPVA - RENAVAM / EXERC 00597309221/2024 - 3.331,06 - **CRISTIANO BARBOSA DOS SANTOS - 010046279-04 -** 14416679-5 - IPVA - RENAVAM / EXERC 01002392265/2024 - 3.128,15 - **CRISTIANO BATISTA LOURENCONI - 091101729-12 -** 14416920-4 - IPVA - RENAVAM / EXERC 01073457459/2024 - 3.062,19 - **CRISTIANO BAUMER BRESCOVITES - 063531359-63 -** 14403844-4 - IPVA - RENAVAM / EXERC 00824320654/2023 - 162,27 - **CRISTIANO BEDNARCZUK - 060531809-39 -** 14399613-1 - IPVA - RENAVAM / EXERC 00826044115/2023 - 178,50 - **CRISTIANO BERTOLI SCARANT - 022051959-56 -** 14431925-7 - IPVA - RENAVAM / EXERC 00396340555/2024 - 2.806,75 - **CRISTIANO BERTULA PREIS - 077445229-31 -** 14397289-5 - IPVA - RENAVAM / EXERC 01112715611/2023 - 210,46 - **CRISTIANO BOCZON - 004407579-08 -** 14418412-2 - IPVA - RENAVAM / EXERC 01036009430/2024 - 2.637,89 - **CRISTIANO BOMBANA - 006369959-17 -** 14443952-0 - IPVA - RENAVAM / EXERC 00223958310/2024 - 1.826,62 - **CRISTIANO BORGES DA SILVA - 096641369-56 -** 14445672-6 - IPVA - RENAVAM / EXERC 00954799658/2024 - 1.291,64 - **CRISTIANO BORTOLINI DAL POSSO - 117265087-06 -** 14417374-0 - IPVA - RENAVAM / EXERC 00475587235/2024 - 2.969,82 - **CRISTIANO BUENO ESPINDOLA - 067431649-50 -** 14422378-0 - IPVA - RENAVAM / EXERC 00827032471/2023 - 178,50 - **CRISTIANO CADARI - 051590509-73 -** 14408155-2 - IPVA - RENAVAM / EXERC 01114938537/2024 - 5.624,91 - **CRISTIANO CARLOS MICHALUS DOS SANTOS - 074876099-79 -** 14427656-6 - IPVA - RENAVAM / EXERC 00981115667/2024 - 3.253,54 - **CRISTIANO CESAR BRAZ - 034981189-00 -** 14441191-9 - IPVA - RENAVAM / EXERC 01168754175/2024 - 2.180,51 - **CRISTIANO CORREA DO NASCIMENTO - 49646903/0001-33 -** 14412954-7 - IPVA - RENAVAM / EXERC 01026265522/2024 - 3.920,54 - **CRISTIANO DA COSTA - 023984889-69 -** 14439293-0 - IPVA - RENAVAM / EXERC 00269849424/2024 - 2.311,86 - **CRISTIANO DA COSTA TEOTONIO - 065076789-61 -** 14423947-4 - IPVA - RENAVAM / EXERC 01025298745/2024 - 6.043,98 - **CRISTIANO DA SILVA - 060556979-71 -** 14433781-6 - IPVA - RENAVAM / EXERC 00327302283/2024 - 2.663,81 - **CRISTIANO DA SILVA MENDONCA - 736989620-04 -** 14425524-0 - IPVA - RENAVAM / EXERC 01156251831/2024 - 3.926,23 - **CRISTIANO DA SILVA RIBAS - 030687329-05 -** 14406932-3 - IPVA - RENAVAM / EXERC 01338574202/2024 - 6.698,93 - 14409870-6 - IPVA - RENAVAM / EXERC 01200442145/2024 - 4.817,56 - **CRISTIANO DE ALMEIDA - 979772419-00 -** 14402237-8 - IPVA - RENAVAM / EXERC 00804832013/2023 - 170,95 - **CRISTIANO DE ALMEIDA GOUVEIA - 021370269-02 -** 14433849-9 - IPVA - RENAVAM / EXERC 00587208694/2024 - 2.663,21 - **CRISTIANO DE JESUS - 061385689-90 -** 14444601-1 - IPVA - RENAVAM / EXERC 01047784529/2024 - 1.716,82 - **CRISTIANO DE JESUS BALLEJO - 061155029-69 -** 14431526-0 - IPVA - RENAVAM / EXERC 00505925818/2024 - 2.836,12 - **CRISTIANO DE LIMA DA SILVA - 041718399-20 -** 14398069-3 - IPVA - RENAVAM / EXERC 00846793237/2023 - 189,26 - **CRISTIANO DE OLIVEIRA - 056103309-98 -** 14420162-0 - IPVA - RENAVAM / EXERC 01085128102/2024 - 2.014,69 - **CRISTIANO DE PAULA NODARI - 077187739-06 -** 14396505-8 - IPVA - RENAVAM / EXERC 00905393201/2023 - 231,39 - **CRISTIANO DIAS DE SANTANA - 035567691-58 -** 14421047-6 - IPVA - RENAVAM / EXERC 00115655794/2023 - 209,84 - **CRISTIANO DOS SANTOS - 065726889-50 -** 14442552-9 - IPVA - RENAVAM / EXERC 00459184610/2024 - 2.029,11 - **CRISTIANO DOS SANTOS CAMARGO - 073514439-71 -** 14421918-0 - IPVA - RENAVAM / EXERC 00851955860/2023 - 183,45 - **CRISTIANO DOS SANTOS PIEROZAN - 078181769-26 -** 14443324-6 - IPVA - RENAVAM / EXERC 01121405808/2024 - 1.932,13 - **CRISTIANO FERRARI SIQUEIRA - 829773806-04 -** 14439070-9 - IPVA - RENAVAM / EXERC 01050813240/2024 - 2.335,81 - **CRISTIANO FERREIRA DA SILVA - 025377649-00 -** 14427972-7 - IPVA - RENAVAM / EXERC 01087567782/2024 - 3.206,00 - **CRISTIANO FERREIRA DE ALBUQUERQUE - 083024759-98 -** 14422055-2 - IPVA - RENAVAM / EXERC 00841073830/2023 - 178,50 - **CRISTIANO FORTES DE OLIVEIRA - 058981079-08 -** 14398406-0 - IPVA - RENAVAM / EXERC 00856876216/2023 - 189,26 - **CRISTIANO GERZEVSKI - 014343169-20 -** 14415930-6 - IPVA - RENAVAM / EXERC 01242539619/2024 - 3.362,82 - **CRISTIANO GRACIA KONOPKA - 022473609-47 -** 14409441-7 - IPVA - RENAVAM / EXERC 00907715320/2024 - 5.033,29 - **CRISTIANO GULADO DA SILVA - 053304949-07 -** 14416347-8 - IPVA - RENAVAM / EXERC 01074049958/2024 - 3.228,62 - **CRISTIANO HAIDER - 030785089-78 -** 14419504-3 - IPVA - RENAVAM / EXERC 00476270375/2024 - 2.267,20 - **CRISTIANO HELBEL - 807112279-34 -** 14445575-4 - IPVA - RENAVAM / EXERC 00820218367/2024 - 1.377,81 - **CRISTIANO JOSE DA SILVA - 010713589-28 -** 14406454-2 - IPVA - RENAVAM / EXERC 01052445320/2024 - 7.666,81 - 14406531-0 - IPVA - RENAVAM / EXERC 00151096813/2024 - 7.497,75 - **CRISTIANO JOSE MEURER - 814345539-49 -** 14433437-0 - IPVA - RENAVAM / EXERC 00172082749/2024 - 2.686,61 - **CRISTIANO JOSE WEISS - 080314169-66 -** 14397363-8 - IPVA - RENAVAM / EXERC 00544074963/2023 - 208,82 - **CRISTIANO JUNIOR CELESTINO - 051997069-18 -** 14443269-0 - IPVA - RENAVAM / EXERC 00980901944/2024 - 1.936,88 - **CRISTIANO KESTRING - 068534869-51 -** 14416909-3 - IPVA - RENAVAM / EXERC 00998598569/2024 - 3.064,31 - **CRISTIANO LEONELO - 059596789-26 -** 14434466-9 - IPVA - RENAVAM / EXERC 00996355960/2024 - 2.627,75 - **CRISTIANO LUIZ CORREIA DA LUZ - 059625409-13 -** 14397587-8 - IPVA - RENAVAM / EXERC 00898642604/2023 - 206,07 - **CRISTIANO LUIZ WOZNIAK - 027310799-24 -** 14428409-7 - IPVA - RENAVAM / EXERC 01111127589/2024 - 3.140,54 - **CRISTIANO MACHADO - 083184569-47 -** 14443491-9 - IPVA - RENAVAM / EXERC 01100622800/2024 - 1.908,49 - **CRISTIANO MACIEL - 061527819-14 -** 14397207-0 - IPVA - RENAVAM / EXERC 00903118149/2023 - 213,15 - **CRISTIANO MAFRA - 084467599-77 -** 14397742-0 - IPVA - RENAVAM / EXERC 00878419519/2023 - 199,38 - **CRISTIANO MANOEL COELHO - 017165939-21 -** 14397597-5 - IPVA - RENAVAM / EXERC 00895166747/2023 - 206,07 - **CRISTIANO MARCOS LAZARIN - 048251749-22 -** 14436792-8 - IPVA - RENAVAM / EXERC 00588708640/2024 - 2.492,85 - **CRISTIANO MARUKAWA - 029862249-11 -** 14424391-9 - IPVA - RENAVAM / EXERC 01300850652/2024 - 4.822,32 - **CRISTIANO MIGUEL - 052605849-88 -** 14411038-2 - IPVA - RENAVAM / EXERC 00495570192/2024 - 4.396,63 - **CRISTIANO PEDRO DA SILVA - 152503349-20 -** 14440437-8 - IPVA - RENAVAM / EXERC 00158944089/2024 - 2.235,85 - **CRISTIANO PEREIRA DE ALMEIDA - 024034159-79 -** 14411420-5 - IPVA - RENAVAM / EXERC 01192940374/2024 - 4.294,98 - **CRISTIANO PEREIRA DE LIMA - 025968439-27 -** 14432956-2 - IPVA - RENAVAM / EXERC 01106563724/2024 - 2.731,72 - **CRISTIANO PEREIRA MACIEL - 841677699-72 -** 14427188-2 - IPVA - RENAVAM / EXERC 00234366010/2024 - 3.326,35 - **CRISTIANO PORTO SOARES - 892073601-44 -** 14415588-2 - IPVA - RENAVAM / EXERC 01139380483/2024 - 3.432,13 - **CRISTIANO POVALUCK - 065572739-65 -** 14434094-9 - IPVA - RENAVAM / EXERC 00847893430/2024 - 2.641,80 - **CRISTIANO RACZKOVIAK - 063582269-59 -** 14426436-3 - IPVA - RENAVAM / EXERC 00587164425/2024 - 3.507,48 - **CRISTIANO RIBAS SOARES - 062831329-28 -** 14427478-4 - IPVA - RENAVAM / EXERC 01122748164/2024 - 3.287,93 - **CRISTIANO RIBEIRO - 069074399-80 -** 14427103-3 - IPVA - RENAVAM / EXERC 01250976526/2024 - 3.335,32 - **CRISTIANO RIBEIRO DA SILVA - 055285359-30 -** 14426431-2 - IPVA - RENAVAM / EXERC 00191875724/2024 - 3.510,57 - **CRISTIANO RICARDO ALVES FERREIRA - 034321599-35 -** 14438912-3 - IPVA - RENAVAM / EXERC 00283984953/2024 - 2.348,01 - **CRISTIANO ROBERTO RIBEIRO - 027643219-37 -** 14440621-4 - IPVA - RENAVAM / EXERC 01209000889/2024 - 2.223,42 -

CRISTIANO RODRIGO LIMBERGER - 060345099-71 - 14411773-5 - IPVA - RENAVAM / EXERC 01263909326/2024 - 4.170,48 - **CRISTIANO ROGERIO DE OLIVEIRA - 034181869-04 -** 14431447-6 - IPVA - RENAVAM / EXERC 01358520574/2024 - 2.838,60 - **CRISTIANO SANDRO FERNANDES - 021033799-00 -** 14422214-8 - IPVA - RENAVAM / EXERC 00826358969/2023 - 178,50 - **CRISTIANO SANTANA OLIVEIRA - 044058249-08 -** 14405198-0 - IPVA - RENAVAM / EXERC 00450949419/2023 - 154,59 - **CRISTIANO SANTOS GONCALVES - 819090470-15 -** 14418001-1 - IPVA - RENAVAM / EXERC 00233962174/2024 - 2.764,59 - **CRISTIANO SCHERNER - 044008859-33 -** 14442484-0 - IPVA - RENAVAM / EXERC 00284914789/2024 - 2.036,79 - **CRISTIANO SEBASTIAO DOMINGOS - 008443839-88 -** 14422103-6 - IPVA - RENAVAM / EXERC 00843860170/2023 - 178,50 - **CRISTIANO SEBASTIAO SOMMAVILA - 616193619-49 -** 14440082-8 - IPVA - RENAVAM / EXERC 00505172143/2024 - 2.264,71 - **CRISTIANO SOARES - 038793839-79 -** 14434228-3 - IPVA - RENAVAM / EXERC 00202365140/2024 - 2.636,72 - **CRISTIANO TRENTIN - 067066419-79 -** 14415256-5 - IPVA - RENAVAM / EXERC 01154512352/2024 - 3.488,47 - **CRISTIANY APARECIDA GOMES SORPREZO - 065433009-30 -** 14408138-2 - IPVA - RENAVAM / EXERC 01380270909/2024 - 5.632,54 - **CRISTIANY MAIA PAIXAO - 037617109-09 -** 14396665-8 - IPVA - RENAVAM / EXERC 00201622483/2023 - 228,29 - **CRISTIELI FARIAS - 115369609-69 -** 14402337-4 - IPVA - RENAVAM / EXERC 00798932929/2023 - 170,95 - **CRISTINA ALVES DA SILVA GOMES - 032446741-94 -** 14421031-0 - IPVA - RENAVAM / EXERC 00887238769/2023 - 213,15 - **CRISTINA APARECIDA DA SILVA - 056579509-09 -** 14405686-8 - IPVA - RENAVAM / EXERC 01287695016/2024 - 16.469,72 - **CRISTINA APARECIDA DA SILVA LIMA - 177641698-89 -** 14402879-1 - IPVA - RENAVAM / EXERC 00802629962/2023 - 170,95 - **CRISTINA APARECIDA DE SOUZA - 057180219-29 -** 14402254-8 - IPVA - RENAVAM / EXERC 00812151305/2023 - 170,95 - **CRISTINA APARECIDA RIBEIRO - 704256129-53 -** 14413186-0 - IPVA - RENAVAM / EXERC 01134464743/2024 - 3.878,20 - **CRISTINA BEDUSCHI - 690089069-53 -** 14431575-8 - IPVA - RENAVAM / EXERC 01038534329/2024 - 2.831,81 - **CRISTINA BRANDAO DO NASCIMENTO - 923636100-59 -** 14414445-7 - IPVA - RENAVAM / EXERC 01270919749/2024 - 3.625,67 - **CRISTINA CESTARE CAMARGO - 062649299-80 -** 14419163-3 - IPVA - RENAVAM / EXERC 00544295048/2024 - 2.392,53 - **CRISTINA DA SILVA QUIRINO MARTINS - 053175549-50 -** 14420183-3 - IPVA - RENAVAM / EXERC 00553450824/2024 - 2.006,82 - **CRISTINA DA SILVA ROCHA - 113358509-45 -** 14422896-0 - IPVA - RENAVAM / EXERC 00806469099/2023 - 170,95 - **CRISTINA DAL POSSO DE OLIVEIRA - 108543159-26 -** 14434623-8 - IPVA - RENAVAM / EXERC 01080813834/2024 - 2.615,22 - **CRISTINA DE CAMARGO CURY - 892444869-20 -** 14408273-7 - IPVA - RENAVAM / EXERC 01126266741/2024 - 5.571,35 - 14409463-8 - IPVA - RENAVAM / EXERC 01034037126/2024 - 5.022,87 - **CRISTINA DE FATIMA ALEXANDRE HECKE - 038044239-65 -** 14398664-0 - IPVA - RENAVAM / EXERC 00917213084/2023 - 185,79 - **CRISTINA DE FATIMA BARIZON - 015614449-28 -** 14414005-2 - IPVA - RENAVAM / EXERC 01193953860/2024 - 3.709,05 - **CRISTINA DE LIMA FERREIRA DE SOUZA - 041686859-26 -** 14420637-1 - IPVA - RENAVAM / EXERC 01043133906/2024 - 1.691,26 - **CRISTINA DE OLIVEIRA - 868992879-00 -** 14421282-7 - IPVA - RENAVAM / EXERC 01006921556/2023 - 204,48 - **CRISTINA DE SOUZA ALVES DE ALMEIDA - 036058539-60 -** 14397102-3 - IPVA - RENAVAM / EXERC 00944482740/2023 - 216,46 - **CRISTINA DO NASCIMENTO RIBEIRO DOS SANTOS - 061378879-60 -** 14404251-4 - IPVA - RENAVAM / EXERC 00802555365/2023 - 162,27 - **CRISTINA DOS SANTOS FONSECA PEDRO - 063265999-89 -** 14400637-2 - IPVA - RENAVAM / EXERC 00839095104/2023 - 178,50 - **CRISTINA DOS SANTOS PRZEKWAS - 041979409-39 -** 14403114-8 - IPVA - RENAVAM / EXERC 00213448297/2023 - 169,48 - **CRISTINA ELISANGELA BORGES DA SILVA - 050320969-46 -** 14422582-1 - IPVA - RENAVAM / EXERC 00827834950/2023 - 174,01 - **CRISTINA FERREIRA PODILHA - 019376439-30 -** 14405512-8 - IPVA - RENAVAM / EXERC 00125474768/2023 - 148,88 - **CRISTINA GOMES RUFINO - 005145097-67 -** 14433450-7 - IPVA - RENAVAM / EXERC 01061981395/2024 - 2.685,77 - **CRISTINA GONCALVES LEAL - 053154189-44 -** 14399075-3 - IPVA - RENAVAM / EXERC 00851745431/2023 - 183,45 - **CRISTINA HELLMANN DE OLIVEIRA GOMES - 415309939-20 -** 14436331-0 - IPVA - RENAVAM / EXERC 01179527582/2024 - 2.518,55 - **CRISTINA LOPES FIGUEIREDO PARANHOS - 037978749-01 -** 14429657-5 - IPVA - RENAVAM / EXERC 01210513223/2024 - 2.999,41 - **CRISTINA LUIZA DA SILVA KOGUTA CAVALHEIRO - 062790039-90 -** 14433746-8 - IPVA - RENAVAM / EXERC 01411735070/2024 - 2.667,36 - **CRISTINA MARGARIDA PAULETTI ALBERTON - 044242799-95 -** 14402239-4 - IPVA - RENAVAM / EXERC 00821005472/2023 - 170,95 - **CRISTINA MARIA AYROZA FREITAS - 676920879-20 -** 14409457-3 - IPVA - RENAVAM / EXERC 01240397108/2024 - 5.024,68 - **CRISTINA MARIA SOARES PITANGUEIRA - 087085175-68 -** 14431907-9 - IPVA - RENAVAM / EXERC 01151463210/2024 - 2.808,33 - **CRISTINA OLIVEIRA DA SILVA - 040536249-83 -** 14396368-3 - IPVA - RENAVAM / EXERC 00970592973/2023 - 238,89 - **CRISTINA PAULIN DA FONSECA OLIVEIRA - 074447959-24 -** 14404325-1 - IPVA - RENAVAM / EXERC 00803505981/2023 - 162,27 - **CRISTINA RIBEIRO - 066936309-01 -** 14442042-0 - IPVA - RENAVAM / EXERC 00257382259/2024 - 2.085,69 - **CRISTINA SERPA JAKUBOWSKI - 006666129-35 -** 14439857-2 - IPVA - RENAVAM / EXERC 01145761051/2024 - 2.271,68 - **CRISTINA SERRA DE CASTRO - 005898669-31 -** 14441679-1 - IPVA - RENAVAM / EXERC 01106349692/2024 - 2.132,30 - **CRISTINA SILVA LAZZARIN MONTAGEM INDUSTRIAL - ME - 18119814/0001-05 -** 14441117-0 - IPVA - RENAVAM / EXERC 00958127360/2024 - 2.181,80 - **CRISTINA SIOMARA NIESPONGINSKI - 061224989-12 -** 14430605-8 - IPVA - RENAVAM / EXERC 01107624620/2024 - 2.907,35 - **CRISTINA TERCEIRO COSTA VIANNA - 673730549-00 -** 14409105-1 - IPVA - RENAVAM / EXERC 01364134559/2024 - 5.190,79 - **CRISTINA TOSSULINO - 042137179-09 -** 14397691-2 - IPVA - RENAVAM / EXERC 00303242965/2023 - 203,46 - **CRISTINA VERONESE CARNEIRO - 054286589-08 -** 14427585-3 - IPVA - RENAVAM / EXERC 01176750612/2024 - 3.268,96 - **CRISTINA VICENTE DOS REIS - 966765749-34 -** 14441715-1 - IPVA - RENAVAM / EXERC 00544444094/2024 - 2.127,22 - **CRISTINE DE OLIVEIRA BRAGA GARCIA - 741176880-49 -** 14437520-3 - IPVA - RENAVAM / EXERC 00963684493/2024 - 2.464,24 - **CRISTINE HISSAM DEHAINI - 108398239-75 -** 14415065-1 - IPVA - RENAVAM / EXERC 01356992940/2024 - 3.522,85 - **CRISTINI CAMARGO MACHADO - 037978799-70 -** 14403791-0 - IPVA - RENAVAM / EXERC 00810941295/2023 - 162,27 - **CRISTINI CARLOTO - 087366629-17 -** 14441510-8 - IPVA - RENAVAM / EXERC 01228474629/2024 - 2.159,24 - **CRISTO SOCIEDADE INDIVIDUAL DE ADVOCACIA - 40317798/0001-14 -** 14409405-0 - IPVA - RENAVAM / EXERC 01400663307/2024 - 5.045,61 - **CRISTOFER SOARES DOS SANTOS - 112721269-94 -** 14438633-7 - IPVA - RENAVAM / EXERC 00469608919/2024 - 2.364,28 - **CRISTOFON SERGIO PAES - 028632799-63 -** 14397065-5 - IPVA - RENAVAM / EXERC 00850046823/2023 - 217,43 - **CRISTOFOR MOTEKA - 016626979-45 -** 14415844-0 - IPVA - RENAVAM / EXERC 00499561872/2024 - 3.391,53 - **CRISTOPHER PONCE CHAVES - 035275059-62 -** 14440900-0 - IPVA - RENAVAM / EXERC 01090309292/2024 - 2.199,75 - **CRISTOVAO LINS DE BARROS LEMOS - 084675529-72 -** 14409159-0 - IPVA - RENAVAM / EXERC 01353212693/2024 - 5.163,79 - **CRISTOVAO PINHEIRO DE BRITO - 057839903-29 -** 14396048-0 - IPVA - RENAVAM / EXERC 00972392220/2023 - 271,86 - 14420828-5 - IPVA - RENAVAM / EXERC 00982748345/2023 - 238,89 - **CRISTOVO APARECIDO LUCIANO - 026848319-12 -** 14422049-8 - IPVA - RENAVAM / EXERC 00832620092/2023 - 178,50 - **CRIZIANE DOS SANTOS TABORDA - 034321719-86 -** 14398451-6 - IPVA - RENAVAM / EXERC 00873788354/2023 - 189,26 - **CRMC NEGOCIOS E INTERMEDIACOES LTDA - 40938230/0001-10 -** 14412863-0 - IPVA - RENAVAM / EXERC 00548026181/2024 - 3.928,22 - **CRODOSIL JOSE DE FREITAS - 021685499-74 -** 14424635-7 - IPVA - RENAVAM / EXERC 01273258107/2024 - 4.561,02 - **CRP CONSTRUCAO CIVIL - LIMITADA - 33103438/0001-54 -** 14427374-5 - IPVA - RENAVAM / EXERC 01227560190/2024 - 3.302,17 - **CRUSCO REPRESENTACAO DE FRIOS E LATICINIOS LTDA - 02270885/0001-74 -** 14411406-0 - IPVA - RENAVAM / EXERC 01043761575/2024 - 4.296,41 - **CRUVIANA ADMINISTRADORA DE BENS E NEGOCIOS AGROPECUARIO - 47626071/0001-68 -** 14406875-0 - IPVA - RENAVAM / EXERC 01199419963/2024 - 6.770,18 - 14409620-7 - IPVA - RENAVAM / EXERC 00584906846/2024 - 4.929,26 - **CRYSTIANE FRANCO CAVALARI SCHWEITZER - 037748779-12 -** 14434975-0 - IPVA - RENAVAM / EXERC 01398410311/2024 - 2.594,60 - **CSB COMERCIO DE PNEUS LTDA - 51399534/0001-73 -** 14409281-3 - IPVA - RENAVAM / EXERC 01201922558/2024 - 5.099,43 - **CSES TRANSPORTES LTDA ME - 27158424/0001-35 -** 14429339-8 - IPVA - RENAVAM / EXERC 01093649558/2024 - 3.033,20 - **CSI SERVICOS PREDIAIS E MANUTENCAO LTDA - 15631004/0001-45 -** 14411273-3 - IPVA - RENAVAM / EXERC 01093014307/2024 - 4.325,52 - **CT AGROPECUARIA E PARTICIPACOES LTDA - 35826859/0001-39 -** 14423799-4 - IPVA - RENAVAM / EXERC 01302776476/2024 - 7.657,70 - **CULIKS MEAT COMERCIO DE CARNES LTDA - 13477458/0001-88 -** 14424215-7 - IPVA - RENAVAM / EXERC 01256565315/2024 - 5.076,04 - **CURITIBA TRUCK CENTER MANUTENCAO DE VEICULOS PESADOS LT - 36516661/0001-11 -** 14412952-0 - IPVA - RENAVAM / EXERC 01349979179/2024 - 3.921,53 - **CVZ TRUKES PARTES LTDA - 50597267/0001-86 -** 14425156-3 - IPVA - RENAVAM / EXERC 01405043307/2024 - 4.152,77 - **CWB BRASIL - EVENTOS, PUBLICIDADE, PROMOCOES E PARTICIP - 06264681/0001-81 -** 14430686-4 - IPVA - RENAVAM / EXERC 00468061037/2024 - 2.897,79 - **CWB CONSULTING GESTAO EMPRESARIAL LTDA. - 07612988/0001-99 -** 14410562-1 - IPVA - RENAVAM / EXERC 00885473310/2024 - 4.560,16 - 14430851-4 - IPVA - RENAVAM / EXERC 00931180767/2024 - 2.887,06 - **CWB TRANSPORTES DE CARGAS IMAD LTDA - 37064039/0001-82 -** 14428866-1 - IPVA - RENAVAM / EXERC 01181562993/2024 - 3.080,16 - **CWR PESQUISA AGRICOLA LTDA - 05334132/0001-73 -** 14433085-4 - IPVA - RENAVAM / EXERC 00460193821/2024 - 2.722,85 - **CYCLEVIDRO INDUSTRIA E COMERCIO DE VIDROS LTDA - 26314919/0001-43 -** 14439302-3 - IPVA - RENAVAM / EXERC 00577475142/2024 - 2.310,51 - **CYL ADMINISTRACAO DE IMOVEIS LTDA - 36253067/0001-85 -** 14412500-2 - IPVA - RENAVAM / EXERC 01192972594/2024 - 4.019,44 - **CYLLENEO PESSOA PEREIRA - 005310579-68 -** 14420202-3 - IPVA - RENAVAM / EXERC 00839512007/2024 - 2.000,30 - **CYNTHIA BAUMEL BUENO - 066141119-22 -** 14406052-0 - IPVA - RENAVAM / EXERC 01280295012/2024 - 9.290,85 - **CYNTHIA PRISCILA MARTINS - 048240229-67 -** 14428397-0 - IPVA - RENAVAM / EXERC 01239322744/2024 - 3.141,37 - **CYNTHIA VANESSA CONSTANTIN - 035815559-21 -** 14423759-5 - IPVA - RENAVAM / EXERC 01232694948/2024 - 8.743,07 - **CYNTIA ANGELICA RIBEIRO DA SILVA - 012311931-66 -** 14402236-0 - IPVA - RENAVAM / EXERC 00809375826/2023 - 170,95 - **CYNTIA TEIXEIRA DE FREITAS NASSAR CAVALCANTE - 022536279-17 -** 14410557-5 - IPVA - RENAVAM / EXERC 01282601820/2024 - 4.561,02 - **D & M SERVICOS DE TRANSPORTES - LTDA - 17596254/0001-17 -** 14406714-2 - IPVA - RENAVAM / EXERC 01321936122/2024 - 7.041,42 - **D & S EMPREENDIMENTOS E INCORPORACOES EIRELI - 21994276/0001-02 -** 14407103-4 - IPVA - RENAVAM / EXERC 01341541808/2024 - 6.518,96 - **D AGOSTINI & DIDOMENICO LTDA - 77317972/0001-39 -** 14405726-0 - IPVA - RENAVAM / EXERC 01377760887/2024 - 12.709,03 - **D C N LONGO - COMERCIO DE VEICULOS LTDA - 48041939/0001-20 -** 14418773-3 - IPVA - RENAVAM / EXERC 00224939211/2024 - 2.527,11 - **D C TERRAPLANAGEM LTDA - 25073437/0001-86 -** 14443194-4 - IPVA - RENAVAM / EXERC 00983900353/2024 - 1.942,48 - **D D DISTRIBUIDORA DE UTILIDADES DOMESTICAS LTDA - 08585602/0001-60 -** 14445153-8 - IPVA - RENAVAM / EXERC 01228204737/2024 - 1.578,49 - **D D L COMERCIO E TRANSPORTES RODOVIARIOS LTDA - 06939188/0001-14 -** 14437463-0 - IPVA - RENAVAM / EXERC 00159587689/2024 - 2.465,76 - **D J INDUSTRIA E COMERCIO DE CONFECCOES LTDA - 13317878/0001-05 -** 14427578-0 - IPVA - RENAVAM / EXERC 01058366030/2024 - 3.269,67 - **D J ZULTANSKI -PET SHOP - EIRELI - 15688528/0001-72 -** 14432943-0 - IPVA - RENAVAM / EXERC 00557326443/2024 - 2.732,37 - **D L COMERCIO DE VEICULOS LTDA - 24572427/0001-22 -** 14411595-3 - IPVA - RENAVAM / EXERC 00416012701/2024 - 4.224,58 - **D M PETROLEO LTDA - 07186862/0001-08 -** 14439287-6 - IPVA - RENAVAM / EXERC 01144462727/2024 - 2.312,80 - **D M X ADMINISTRACAO LTDA - 10951767/0001-50 -** 14433231-8 - IPVA - RENAVAM / EXERC 00533647118/2024 - 2.706,71 - **D PALHANO & CIA LTDA - 06140055/0001-83 -** 14417586-

Diário Oficial Certificado Digitalmente
O Departamento de Imprensa Oficial do Estado do Paraná, de garantia de autenticidade deste documento, desde que visualizado através do site http://www.imprensaoficial.pr.gov.br

7 - IPVA - RENAVAM / EXERC 01080853895/2024 - 2.922,29 - **D R S COLAUTO TRANSPORTES LTDA - 19912464/0001-00 -** 14405824-0 - IPVA - RENAVAM / EXERC 01383581093/2024 - 10.876,69 - **D SOLEK CARVALHO - 08915270/0001-34 -** 14442082-9 - IPVA - RENAVAM / EXERC 00343448866/2024 - 2.081,32 - **D STEEL FRAME EIRELI - EPP - 17501430/0001-90 -** 14428860-2 - IPVA - RENAVAM / EXERC 01030537949/2024 - 3.082,07 - **D WILIAN PEREIRA - MOTOS - 11763264/0001-13 -** 14419886-7 - IPVA - RENAVAM / EXERC 01083822877/2024 - 2.129,93 - **D&A SOLAR LTDA - 32744420/0001-79 -** 14407410-6 - IPVA - RENAVAM / EXERC 01139228436/2024 - 6.191,32 - **D. A. ANANIAS PRATICAS INTEGRATIVAS LTDA - 38425934/0001-48 -** 14413271-8 - IPVA - RENAVAM / EXERC 01195785124/2024 - 3.852,73 - **D. ANTUNES DOS SANTOS - TRANSPORTES - 05067928/0001-07 -** 14418145-0 - IPVA - RENAVAM / EXERC 01013220517/2024 - 2.731,25 - **D. BAGATTO FILHO TRANSPORTES LTDA - 08538675/0001-09 -** 14408062-9 - IPVA - RENAVAM / EXERC 01188509800/2024 - 5.682,83 - 14413284-0 - IPVA - RENAVAM / EXERC 00566489627/2024 - 3.852,62 - 14413285-8 - IPVA - RENAVAM / EXERC 00592980847/2024 - 3.852,62 - **D. CAROLINE DA ROCHA - ACABAMENTO - 32735762/0001-22 -** 14408431-4 - IPVA - RENAVAM / EXERC 01099895380/2024 - 5.500,71 - **D. F. ANTUNES CLINICA EIRELI - 23352165/0001-28 -** 14406556-5 - IPVA - RENAVAM / EXERC 01267890913/2024 - 7.460,81 - **D. P. DELLAI EXTRACAO DE PEDRAS LTDA - 28863950/0001-69 -** 14426253-0 - IPVA - RENAVAM / EXERC 01418919400/2024 - 3.588,31 - **D. PEREIRA GOMES & FILHO LTDA - 08275701/0001-45 -** 14411648-8 - IPVA - RENAVAM / EXERC 01211380871/2024 - 4.217,97 - **D. R. ABREU - 22913553/0001-78 -** 14445239-9 - IPVA - RENAVAM / EXERC 00196261384/2024 - 1.551,87 - **D. R. PELIZARO TRANSPORTES - LTDA - 09260617/0001-10 -** 14427451-2 - IPVA - RENAVAM / EXERC 01018400203/2024 - 3.288,89 - **D. ROSA SANTANA COSMETICOS - 24578623/0001-04 -** 14409495-6 - IPVA - RENAVAM / EXERC 01158330925/2024 - 4.999,81 - **D.A TIVA COMERCIO DE PRODUTOS AGRICOLAS ME - 23008712/0001-52 -** 14408204-4 - IPVA - RENAVAM / EXERC 01347029890/2024 - 5.597,36 - **D.A. COMERCIO DE VEICULOS LTDA - 07908674/0001-38 -** 14437685-4 - IPVA - RENAVAM / EXERC 01421297156/2024 - 2.443,93 - **D.BERTECHINI TRANSPORTES LTDA - 43400000/0001-91 -** 14408036-0 - IPVA - RENAVAM / EXERC 01345786171/2024 - 5.717,50 - 14408670-8 - IPVA - RENAVAM / EXERC 01298660006/2024 - 5.382,48 - **D.C. MOLINA & CIA LTDA. - 08638228/0001-13 -** 14429309-6 - IPVA - RENAVAM / EXERC 00424844923/2024 - 3.035,24 - **D.F.CARDOSO COMERCIO DE FRUTAS LTDA - 10782476/0001-85 -** 14406476-3 - IPVA - RENAVAM / EXERC 01321285237/2024 - 7.634,92 - **D.H.H. PRODUTOS DE TREFILADOS DE METAL LTDA - 03815821/0001-74 -** 14435952-6 - IPVA - RENAVAM / EXERC 01322668172/2024 - 2.537,41 - **D.I. VIEIRA NASCIMENTO - VEICULOS - ME - 24406719/0001-95 -** 14411011-0 - IPVA - RENAVAM / EXERC 01029564679/2024 - 4.401,77 - **D.J - COMERCIO DE FERRAGENS E REDES DE PROTECAO LTDA - 11027212/0001-89 -** 14428923-4 - IPVA - RENAVAM / EXERC 01126201690/2024 - 3.067,73 - **D.R. CORREA - 24399541/0001-00 -** 14417282-5 - IPVA - RENAVAM / EXERC 00568406508/2024 - 2.986,04 - **DA MADRE CORRESPONDENTE BANCARIO EIRELI - 31910001/0001-05 -** 14438470-9 - IPVA - RENAVAM / EXERC 01193926421/2024 - 2.378,21 - **DA ROCHA ENGENHARIA LTDA - 90868005-75 -** 03681889-1 - ICMS - GIA 06/2025 - 52.813,72 - **DA ROSA & FLORENCIO LTDA - 05870450/0001-59 -** 14444925-8 - IPVA - RENAVAM / EXERC 00970557302/2024 - 1.640,10 - **DAC PET SHOP LTDA. - ME - 19802346/0001-31 -** 14441628-7 - IPVA - RENAVAM / EXERC 01201577370/2024 - 2.142,14 - **DACIO ANTONIO PRADA - 512860419-53 -** 14442145-0 - IPVA - RENAVAM / EXERC 00419446915/2024 - 2.071,77 - **DACOSTASERV SOLUCOES EM MANUTENCAO PREDIAL LTDA - 21139004/0001-25 -** 14431563-4 - IPVA - RENAVAM / EXERC 01202327165/2024 - 2.832,36 - **DADHIA DE OLIVEIRA REZENDE - 033768531-26 -** 14414629-8 - IPVA - RENAVAM / EXERC 01346869313/2024 - 3.591,29 - **DAEDSON DOS SANTOS FREITAS - 042559659-19 -** 14417861-0 - IPVA - RENAVAM / EXERC 00545898889/2024 - 2.823,46 - **DAFNE MION TEIXEIRA - 032160199-85 -** 14431651-7 - IPVA - RENAVAM / EXERC 01207940604/2024 - 2.824,59 - **DAGMA PATRICIA FERREIRA - 358910058-32 -** 14420906-0 - IPVA - RENAVAM / EXERC 00110320620/2023 - 231,09 - **DAGMAR CRISTINA BERNARDI MICHELIN - 607109429-15 -** 14439326-0 - IPVA - RENAVAM / EXERC 00251051137/2024 - 2.308,30 - **DAGMAR KLEGIN FELIX DA SILVA - 055336049-36 -** 14396182-6 - IPVA - RENAVAM / EXERC 00979957052/2023 - 238,89 - **DAIANA CLELIA COSTA - 055678019-12 -** 14441386-5 - IPVA - RENAVAM / EXERC 00372965024/2024 - 2.173,08 - **DAIANA ALZIRA PAVAO - 065889449-85 -** 14406900-5 - IPVA - RENAVAM / EXERC 01055315540/2024 - 6.738,49 - **DAIANA APARECIDA KUK - 068674689-93 -** 14445617-3 - IPVA - RENAVAM / EXERC 00995816484/2024 - 1.332,41 - **DAIANA DA SILVA SOBRAL - 056420579-60 -** 14408073-4 - IPVA - RENAVAM / EXERC 01066570083/2024 - 5.667,06 - 14418288-0 - IPVA - RENAVAM / EXERC 01128412320/2024 - 2.671,11 - **DAIANA DOS SANTOS - 051036829-82 -** 14407466-1 - IPVA - RENAVAM / EXERC 01158629343/2024 - 6.148,41 - **DAIANA DOS SANTOS MEIRELES - 097539899-70 -** 14415772-9 - IPVA - RENAVAM / EXERC 01124977217/2024 - 3.402,82 - **DAIANA ELIZABETH PECHARKI - 102473809-46 -** 14420812-9 - IPVA - RENAVAM / EXERC 00945124732/2023 - 238,89 - **DAIANA GREYCE BAZZO CASTILHO - 20601182/0001-63 -** 14406828-9 - IPVA - RENAVAM / EXERC 01059950968/2024 - 6.828,61 - **DAIANA ICHIHASHI RODRIGUES - 050770589-03 -** 14445522-3 - IPVA - RENAVAM / EXERC 00196837812/2024 - 1.416,55 - **DAIANA MACHADO LEONEL - 060742289-06 -** 14439075-0 - IPVA - RENAVAM / EXERC 01081777327/2024 - 2.335,62 - **DAIANA MAYDANA RODRIGUES - 017109860-93 -** 14438890-9 - IPVA - RENAVAM / EXERC 00494727551/2024 - 2.349,96 - **DAIANA PAULA NONATO FREIRE - 083275066-25 -** 14428094-6 - IPVA - RENAVAM / EXERC 01236011640/2024 - 3.179,29 - **DAIANA PRESTES MACHADO DA SILVA - 051355059-38 -** 14438011-8 - IPVA - RENAVAM / EXERC 01182776199/2024 - 2.416,76 - **DAIANA REGINA RIBEIRO - 053014019-55 -** 14434808-7 - IPVA - RENAVAM / EXERC 01130305691/2024 - 2.609,13 - **DAIANA RIBEIRO RODRIGUES - 046190539-61 -** 14397013-2 - IPVA - RENAVAM / EXERC 00944659993/2023 - 219,36 - **DAIANA SAWARIS DE MORAES - 002176411-56 -** 14442055-1 - IPVA - RENAVAM / EXERC 00465530818/2024 - 2.084,04 - **DAIANA VALCZAK MOREIRA - 079757569-38 -** 14409581-2 - IPVA - RENAVAM / EXERC 01165060024/2024 - 4.948,71 - **DAIANA VANESSA CLARO - 090362489-30 -** 14417059-8 - IPVA - RENAVAM / EXERC 00489863361/2024 - 3.034,08 - **DAIANE CRISTINA PAPAIT RODRIGUES - 061885069-48 -** 14417884-0 - IPVA - RENAVAM / EXERC 00304588563/2024 - 2.816,28 - **DAIANE DE GOES ALMEIDA - 106220669-00 -** 14418454-8 - IPVA - RENAVAM / EXERC 00174522142/2024 - 2.631,35 - **DAIANE GRAZIELLY CORREA PAVONI - 119423659-69 -** 14404731-1 - IPVA - RENAVAM / EXERC 01070468301/2023 - 159,73 - **DAIANE JOANA DARC DE FREITAS - 343526628-79 -** 14441193-5 - IPVA - RENAVAM / EXERC 01304818001/2024 - 2.180,24 - **DAIANE OLIVEIRA FREITAS GANDOLFI - 630632712-68 -** 14408175-7 - IPVA - RENAVAM / EXERC 01288142380/2024 - 5.616,35 - **DAIANE SILVA DE VARGAS - 981591600-97 -** 14433879-0 - IPVA - RENAVAM / EXERC 00534007597/2024 - 2.663,21 - **DAIANE A BARANOSKI DE QUADROS TRANSPORTE - 36158739/0001-73 -** 14412498-7 - IPVA - RENAVAM / EXERC 01006410934/2024 - 4.020,54 - **DAIANE ALVES DOS SANTOS - 055576719-19 -** 14440091-7 - IPVA - RENAVAM / EXERC 00498384543/2024 - 2.264,71 - **DAIANE APARECIDA DE LIMA - 072709089-58 -** 14439226-4 - IPVA - RENAVAM / EXERC 00592679977/2024 - 2.317,82 - **DAIANE APARECIDA DE SOUZA - 021922219-32 -** 14427500-4 - IPVA - RENAVAM / EXERC 01125268457/2024 - 3.287,93 - **DAIANE APARECIDA SAVOLDI - 047287499-32 -** 14412287-9 - IPVA - RENAVAM / EXERC 00994558040/2024 - 4.059,11 - **DAIANE BABICZ DA SILVA - 111827779-10 -** 14430149-8 - IPVA - RENAVAM / EXERC 00481601325/2024 - 2.953,45 - **DAIANE BLANSKI SCHEMUDA - 048819209-95 -** 14440616-8 - IPVA - RENAVAM / EXERC 01209360338/2024 - 2.224,43 - **DAIANE BOM FIM - 094729569-04 -** 14439837-8 - IPVA - RENAVAM / EXERC 00134118979/2024 - 2.274,14 - **DAIANE CHIMIN DE PAULI - 077479649-94 -** 14430526-4 - IPVA - RENAVAM / EXERC 01280357565/2024 - 2.919,72 - **DAIANE COSTICHE - 011188609-00 -** 14416555-1 - IPVA - RENAVAM / EXERC 00191088579/2024 - 3.163,89 - **DAIANE CRISTINA BERTOL - 043537199-12 -** 14409860-9 - IPVA - RENAVAM / EXERC 01321954546/2024 - 4.822,32 - **DAIANE CRISTINA DA SILVA - 065426179-22 -** 14421886-8 - IPVA - RENAVAM / EXERC 00871690349/2023 - 183,45 - **DAIANE CRISTINA LANGUEWICZ - 067044129-56 -** 14405514-4 - IPVA - RENAVAM / EXERC 00990668509/2023 - 148,88 - **DAIANE CRISTINA MARQUES DO NASCIMENTO - 072832869-00 -** 14402364-1 - IPVA - RENAVAM / EXERC 00813993326/2023 - 170,95 - **DAIANE CRISTINA PAULETO - 054725249-89 -** 14401714-5 - IPVA - RENAVAM / EXERC 00826669905/2023 - 174,01 - **DAIANE DA SILVA ALVES - 060323839-46 -** 14418640-0 - IPVA - RENAVAM / EXERC 01055035181/2024 - 2.570,62 - **DAIANE DAL MASO - 079018359-58 -** 14438759-7 - IPVA - RENAVAM / EXERC 01168349238/2024 - 2.353,55 - **DAIANE DANIEL - 098679729-45 -** 14444547-3 - IPVA - RENAVAM / EXERC 00878445331/2024 - 1.725,37 - **DAIANE DE BRITO SUCHLA - 053412389-90 -** 14426513-0 - IPVA - RENAVAM / EXERC 00476170192/2024 - 3.475,35 - **DAIANE DE FATIMA ANDREIV - 096586939-38 -** 14422788-3 - IPVA - RENAVAM / EXERC 00348071019/2023 - 173,60 - **DAIANE DE LIMA BARBOSA - 087021149-84 -** 14397639-4 - IPVA - RENAVAM / EXERC 00846879840/2023 - 205,00 - **DAIANE DE LIMA MATOS CANUTO - 080342289-07 -** 14416346-0 - IPVA - RENAVAM / EXERC 01072821696/2024 - 3.228,62 - **DAIANE DE MORAES TEIXEIRA - 061455929-40 -** 14420650-9 - IPVA - RENAVAM / EXERC 01032453181/2024 - 1.650,85 - **DAIANE DE OLIVEIRA - 080249379-30 -** 14415789-3 - IPVA - RENAVAM / EXERC 01356559228/2024 - 3.401,75 - **DAIANE DE OLIVEIRA - 030972129-65 -** 14427607-8 - IPVA - RENAVAM / EXERC 00419610022/2024 - 3.260,51 - **DAIANE DE OLIVEIRA MUNIZ - 093505829-02 -** 14404174-7 - IPVA - RENAVAM / EXERC 00806436662/2023 - 162,27 - **DAIANE DE SOUZA - 050545119-03 -** 14444377-2 - IPVA - RENAVAM / EXERC 00454080360/2024 - 1.747,61 - **DAIANE DE SOUZA DA COSTA - 012351489-47 -** 14402217-3 - IPVA - RENAVAM / EXERC 00805682180/2023 - 170,95 - **DAIANE DIULIE NOGUEIRA - 063127989-09 -** 14434534-7 - IPVA - RENAVAM / EXERC 00345040970/2024 - 2.621,73 - **DAIANE DOS SANTOS TERTO - 062195939-10 -** 14401481-2 - IPVA - RENAVAM / EXERC 00835196569/2023 - 174,01 - **DAIANE FATIMA MOCHELIM - 057185849-07 -** 14438775-9 - IPVA - RENAVAM / EXERC 01172559616/2024 - 2.353,55 - **DAIANE FERNANDES DOS SANTOS - 080797449-80 -** 14444769-7 - IPVA - RENAVAM / EXERC 01066209895/2024 - 1.691,26 - **DAIANE FERRAZ ANTES FOSSATI - 962944000-82 -** 14413138-0 - IPVA - RENAVAM / EXERC 01054031581/2024 - 3.889,44 - **DAIANE FRANCIELE DOS SANTOS - 059950369-63 -** 14403773-1 - IPVA - RENAVAM / EXERC 00800228570/2023 - 162,27 - **DAIANE GUEDES FATTORI - 062131059-05 -** 14436299-3 - IPVA - RENAVAM / EXERC 01047896262/2024 - 2.518,92 - **DAIANE ISABEL DUTRA DA SILVA - 008964059-40 -** 14440801-2 - IPVA - RENAVAM / EXERC 01139430847/2024 - 2.206,59 - **DAIANE JOLLY LABEGALINI - 073973439-37 -** 14407300-2 - IPVA - RENAVAM / EXERC 01382595430/2024 - 6.281,28 - **DAIANE KLEIN DE SOUZA PINTO - 072496979-94 -** 14416802-0 - IPVA - RENAVAM / EXERC 01372429902/2024 - 3.103,50 - **DAIANE LIMA DA SILVA - 002116390-10 -** 14404423-1 - IPVA - RENAVAM / EXERC 00813940281/2023 - 162,27 - **DAIANE LUCIA FERREIRA CZERWINSKI - 060464469-88 -** 14429195-6 - IPVA - RENAVAM / EXERC 01245492877/2024 - 3.044,93 - **DAIANE MARIA ZELINSKI - 064682279-92 -** 14404128-3 - IPVA - RENAVAM / EXERC 00808581783/2023 - 162,27 - **DAIANE MATOS LEMOS - 051565299-76 -** 14438384-2 - IPVA - RENAVAM / EXERC 01097632790/2024 - 2.384,54 - **DAIANE MISTERIO - 071618519-98 -** 14445559-2 - IPVA - RENAVAM / EXERC 00334959390/2024 - 1.389,00 - **DAIANE PACHECO WUDARCZIK - 065058939-46 -** 14441522-1 - IPVA - RENAVAM / EXERC 01040562849/2024 - 2.157,91 - **DAIANE POSSATTO DIB - 034642139-00 -** 14410377-7 - IPVA - RENAVAM / EXERC 00969681895/2024 - 4.630,52 - **DAIANE PRISCILA DE AZEVEDO - 099208009-61 -** 14440351-7 - IPVA - RENAVAM / EXERC 01040949204/2024 - 2.243,57 - **DAIANE RAMOS DE LIMA - 097055019-71 -** 14439634-0 - IPVA - RENAVAM / EXERC 00342466496/2024 - 2.288,75 - **DAIANE REGINA DE OLIVEIRA BIGNELLI - 049157609-95 -** 14430656-2 - IPVA - RENAVAM / EXERC 01265331240/2024 - 2.902,14 - **DAIANE REGINA ZILIO LAUERMANN - 084184459-39 -** 14405271-4 - IPVA - RENAVAM / EXERC 00282026100/2023 - 154,19 - **DAIANE**

SCARMOCIN - 033054239-78 - 14437928-4 - IPVA - RENAVAM / EXERC 01209595742/2024 - 2.419,44 - **DAIANE SUELLEN RODRIGUES PALMONARI DAQUINO - 058351699-81 -** 14444058-7 - IPVA - RENAVAM / EXERC 00993797440/2024 - 1.806,83 - **DAIANE SUSAN FERREIRA DA SILVA - 078521039-36 -** 14417915-3 - IPVA - RENAVAM / EXERC 01076383065/2024 - 2.813,19 - **DAIANE TAIS PILATO CAVICHIOLO - 034858859-32 -** 14439360-0 - IPVA - RENAVAM / EXERC 01129968143/2024 - 2.305,12 - **DAIANE VIEIRA DA SILVA - 085016759-03 -** 14422605-4 - IPVA - RENAVAM / EXERC 00830338543/2023 - 174,01 - **DAIANY ANDRADE PEZZOTTO - 066520799-92 -** 14417580-8 - IPVA - RENAVAM / EXERC 01078469137/2024 - 2.923,45 - **DAIANY CRISTINA BOCHENSKI RODRIGUES - 098443539-55 -** 14438152-1 - IPVA - RENAVAM / EXERC 00539145670/2024 - 2.407,04 - **DAIANY CRISTINA SOARES - 060044569-00 -** 14443670-9 - IPVA - RENAVAM / EXERC 00471266515/2024 - 1.874,52 - **DAIANY DO AMARAL FERNANDES - 047989179-66 -** 14444539-2 - IPVA - RENAVAM / EXERC 00993872859/2024 - 1.725,65 - **DAIANY DO ROCIO PADILHA - 030103959-30 -** 14404442-8 - IPVA - RENAVAM / EXERC 00813778140/2023 - 162,27 - **DAIANY FERREIRA DE LIMA - 063383199-94 -** 14408651-1 - IPVA - RENAVAM / EXERC 01246674405/2024 - 5.403,81 - **DAIANY GUILLEN - 045689529-99 -** 14427347-8 - IPVA - RENAVAM / EXERC 01223429757/2024 - 3.306,47 - **DAIANY MIQUELLIN DOMBSKI - 413924668-57 -** 14437043-0 - IPVA - RENAVAM / EXERC 00990016307/2024 - 2.482,73 - **DAIANY ZACALUSNI GONCALVES - 043226199-08 -** 14417205-1 - IPVA - RENAVAM / EXERC 01033964210/2024 - 3.003,14 - **DAIARA FERNANDA CARDOSO BARBOSA - 073825449-58 -** 14425552-6 - IPVA - RENAVAM / EXERC 01131175457/2024 - 3.916,35 - **DAICE DE MELO DA SILVA - 017288599-05 -** 14396583-0 - IPVA - RENAVAM / EXERC 00120641038/2023 - 231,09 - **DAIENE LEITE MONTAGNI BUENO - 036478069-00 -** 14407650-8 - IPVA - RENAVAM / EXERC 01120379145/2024 - 5.996,20 - **DAIENE MARQUES BARBOSA - 060859309-50 -** 14441725-9 - IPVA - RENAVAM / EXERC 00554892391/2024 - 2.127,22 - **DAIENE MATZECK - 026546379-30 -** 14428188-8 - IPVA - RENAVAM / EXERC 00540778931/2024 - 3.165,65 - 14435140-1 - IPVA - RENAVAM / EXERC 00227092821/2024 - 2.585,92 - **DAIENE PAGANI FELIPE RODRIGUES - 007852179-32 -** 14434724-2 - IPVA - RENAVAM / EXERC 01242388084/2024 - 2.610,69 - **DAILSON CESAR ALVES - 624045559-87 -** 14430673-2 - IPVA - RENAVAM / EXERC 01149104055/2024 - 2.900,56 - **DAILTON KELNIAR - 070364219-75 -** 14415156-9 - IPVA - RENAVAM / EXERC 00507413393/2024 - 3.507,48 - **DAIMON RODRIGO CARVALHO DE LIMA - 084740339-42 -** 14405375-3 - IPVA - RENAVAM / EXERC 01003999929/2023 - 151,27 - **DAION DIOGENES DE OLIVEIRA ALVES - 092565409-40 -** 14401501-0 - IPVA - RENAVAM / EXERC 00826982840/2023 - 174,01 - **DAIR JOSE FERREIRA - 025706319-65 -** 14404123-2 - IPVA - RENAVAM / EXERC 00813778123/2023 - 162,27 - **DAISE CLEISE GONCALVES - 042498499-70 -** 14396555-4 - IPVA - RENAVAM / EXERC 00973883391/2023 - 231,09 - **DAISSON MELIBIO PISCININI - 028863739-90 -** 14443145-6 - IPVA - RENAVAM / EXERC 00230502369/2024 - 1.953,33 - **DAISY ANGECI PEREIRA ALMEIDA - 058985406-28 -** 14434917-2 - IPVA - RENAVAM / EXERC 01236692273/2024 - 2.599,79 - **DAISY MARIA COELHO PEREIRA - 253541599-20 -** 14415009-0 - IPVA - RENAVAM / EXERC 01122364986/2024 - 3.530,69 - **DAISY XAVIER DE ASSIS - 073052219-96 -** 14403585-2 - IPVA - RENAVAM / EXERC 01007132423/2023 - 162,34 - **DAL MAR ADMINISTRACAO DE BENS LTDA - 29306330/0001-91 -** 14407028-3 - IPVA - RENAVAM / EXERC 01401601453/2024 - 6.572,02 - **DALCIR JOSE ZGIERSKI - 829259689-53 -** 14442954-0 - IPVA - RENAVAM / EXERC 01044300814/2024 - 1.983,80 - **DALCON ENGENHARIA DE CONSULTORIA LTDA - 77385110/0001-43 -** 14413045-6 - IPVA - RENAVAM / EXERC 01078378646/2024 - 3.910,75 - **DALETE JESUS TEIXEIRA - 904071999-34 -** 14423604-1 - IPVA - RENAVAM / EXERC 00958058806/2023 - 154,16 - **DALFA REGINA RABUSKE PHILIPPSEN - 806331459-04 -** 14436728-6 - IPVA - RENAVAM / EXERC 00566456842/2024 - 2.492,85 - **DALICIO DE LIMA - 905646349-72 -** 14398192-4 - IPVA - RENAVAM / EXERC 00870501607/2023 - 189,26 - **DALILA APARECIDA MACHADO - 654428579-04 -** 14423393-0 - IPVA - RENAVAM / EXERC 00866873287/2023 - 158,24 - **DALILA CRISTINA SANTANA DA SILVA - 019055170-41 -** 14418925-6 - IPVA - RENAVAM / EXERC 00487660773/2024 - 2.479,71 - **DALILA LIGESKI BUZZI - 068864839-86 -** 14407353-3 - IPVA - RENAVAM / EXERC 01237043384/2024 - 6.232,79 - **DALILA PEREIRA CACERES DE LIMA - 394709348-90 -** 14441306-7 - IPVA - RENAVAM / EXERC 01216477504/2024 - 2.177,48 - **DALILA PEREIRA LIMA - 543914239-87 -** 14403723-5 - IPVA - RENAVAM / EXERC 00800253779/2023 - 162,27 - **DALILA TAKAKI MENEZES - 816196429-72 -** 14444329-2 - IPVA - RENAVAM / EXERC 01035608771/2024 - 1.761,52 - **DALIO VOICHCOSKI - 034572419-45 -** 14398799-0 - IPVA - RENAVAM / EXERC 00887072356/2023 - 183,45 - **DALIRA LOURDES ALVES - 058989129-40 -** 14401082-5 - IPVA - RENAVAM / EXERC 00826336310/2023 - 174,01 - **DALISSON DE FATIMA CHAVES - 074763169-75 -** 14427595-0 - IPVA - RENAVAM / EXERC 01199315513/2024 - 3.265,36 - **DALLAS VEICULOS LTDA - 49101224/0001-89 -** 14441245-1 - IPVA - RENAVAM / EXERC 01182288631/2024 - 2.178,21 - **DALLEDONE & ADVOGADOS ASSOCIADOS - 06273799/0001-76 -** 14406385-6 - IPVA - RENAVAM / EXERC 01037694144/2024 - 7.854,78 - **DALMA INFANTE - 157210359-00 -** 14427215-3 - IPVA - RENAVAM / EXERC 01353956498/2024 - 3.322,50 - **DALMARINA BATISTA DA SILVA - 200496412-04 -** 14436421-0 - IPVA - RENAVAM / EXERC 01191745489/2024 - 2.511,76 - **DALMIR SEBASTIAO VIEIRA - 247038349-87 -** 14433193-1 - IPVA - RENAVAM / EXERC 01255539302/2024 - 2.712,38 - **DALMIR VICTOR BERGAMO DA ROSA - 100642189-02 -** 14415756-7 - IPVA - RENAVAM / EXERC 00144132222/2024 - 3.404,30 - **DALNI MONTEIRO ANDRADE - 056935379-35 -** 14401392-1 - IPVA - RENAVAM / EXERC 00834962047/2023 - 174,01 - **DALOSSO CONVENIENCIA LTDA - 27995161/0001-19 -** 14425988-2 - IPVA - RENAVAM / EXERC 01091004851/2024 - 3.703,97 - **DALSON MACHADO DE AVILA - 718757949-72 -** 14440277-4 - IPVA - RENAVAM / EXERC 01110672788/2024 - 2.247,83 - **DALTON GERSON LIMA PEREIRA - 125786949-31 -** 14437672-2 - IPVA - RENAVAM / EXERC 00941047008/2024 - 2.445,64 - **DALTON LUIZ SCHNECKENBERG - 171339719-68 -** 14425829-0 - IPVA - RENAVAM / EXERC 01167164579/2024 - 3.771,05 - **DALTON OSNI DE LIMA - 005872839-20 -** 14415091-0 - IPVA - RENAVAM / EXERC 01196826371/2024 - 3.516,48 - 14417729-0 - IPVA - RENAVAM / EXERC 01267440691/2024 - 2.863,07 - **DALUZ ALEIXO GOMES - 976890419-49 -** 14429752-0 - IPVA - RENAVAM / EXERC 00261289276/2024 - 2.991,30 - **DALVA BEATRIZ NUNES DE SIQUEIRA - 916792499-91 -** 14433762-0 - IPVA - RENAVAM / EXERC 01061940257/2024 - 2.665,20 - **DALVA AIRES DOS SANTOS - 043605589-96 -** 14429863-2 - IPVA - RENAVAM / EXERC 01203327444/2024 - 2.980,95 - **DALVA APARECIDA DOS SANTOS NUNES - 599059489-53 -** 14438368-0 - IPVA - RENAVAM / EXERC 01003620911/2024 - 2.385,59 - **DALVA APARECIDA RODRIGUES FIGUEIRA - 673759109-44 -** 14438524-1 - IPVA - RENAVAM / EXERC 00910201161/2024 - 2.371,26 - **DALVA CARVALHO DE SOUZA - 816111109-04 -** 14399602-6 - IPVA - RENAVAM / EXERC 00828075930/2023 - 178,50 - **DALVA DA SILVA PEREIRA - 042460629-10 -** 14397774-9 - IPVA - RENAVAM / EXERC 00843830816/2023 - 198,37 - **DALVA DE FATIMA MARTINS - 872153499-34 -** 14406101-2 - IPVA - RENAVAM / EXERC 01357801910/2024 - 8.974,69 - **DALVA FERMINO BRAZ - 029055989-80 -** 14419509-4 - IPVA - RENAVAM / EXERC 00453948006/2024 - 2.267,20 - **DALVA JOSE DA SILVA - 740753909-00 -** 14399479-1 - IPVA - RENAVAM / EXERC 00845688871/2023 - 178,50 - **DALVA MACIEL DA SILVA - 004439739-97 -** 14398979-8 - IPVA - RENAVAM / EXERC 00878986324/2023 - 183,45 - **DALVA MARIA GOMES - 849717629-49 -** 14438859-3 - IPVA - RENAVAM / EXERC 00469788968/2024 - 2.349,96 - **DALVA MONICA DE SOUZA - 780693949-00 -** 14410896-5 - IPVA - RENAVAM / EXERC 01133622108/2024 - 4.448,69 - **DALVA PEREIRA DE OLIVEIRA - 302991109-82 -** 14434828-1 - IPVA - RENAVAM / EXERC 00198877137/2024 - 2.608,51 - **DALVA PREZNISKA - 018702589-40 -** 14438616-7 - IPVA - RENAVAM / EXERC 01013458963/2024 - 2.364,78 - **DALVA ROSA - 840621699-91 -** 14438431-8 - IPVA - RENAVAM / EXERC 01185798738/2024 - 2.381,40 - **DALVAN ALEXANDRE ANTONIO - 091190549-98 -** 14422488-4 - IPVA - RENAVAM / EXERC 00840689365/2023 - 178,50 - **DALVAN JOSE SAMPIETRO - 063812409-38 -** 14438436-9 - IPVA - RENAVAM / EXERC 01253710055/2024 - 2.380,88 - **DALVELICE APARECIDA SANTOS - 071671939-84 -** 14421276-2 - IPVA - RENAVAM / EXERC 00589450433/2023 - 204,48 - **DALVINA AVELINA DA ROCHA - 846889399-49 -** 14423293-3 - IPVA - RENAVAM / EXERC 00806618361/2023 - 162,27 - **DALVINA DA SILVA - 008783049-32 -** 14401580-0 - IPVA - RENAVAM / EXERC 00842478973/2023 - 174,01 - **DALVINA DE LIMA MONTEIRO - 220384288-16 -** 14399300-0 - IPVA - RENAVAM / EXERC 00895316307/2023 - 179,00 - **DALVINA MAGRI DE SOUZA - 842805069-49 -** 14419226-5 - IPVA - RENAVAM / EXERC 01124733482/2024 - 2.365,95 - **DALVINO ALCANTARA DA SILVA - 003118951-23 -** 14395878-7 - IPVA - RENAVAM / EXERC 00995239835/2023 - 308,21 - **DALVINO DE JESUS AMARAL - 073748049-11 -** 14418616-8 - IPVA - RENAVAM / EXERC 00477609317/2024 - 2.575,19 - **DALVINO JOSE CAVALLI NETO - 616427389-72 -** 14409676-2 - IPVA - RENAVAM / EXERC 01355248172/2024 - 4.900,85 - 14426447-9 - IPVA - RENAVAM / EXERC 01393248982/2024 - 3.505,67 - **DALVIO KURZYDLOWSKI - 067159189-45 -** 14433317-9 - IPVA - RENAVAM / EXERC 01149649507/2024 - 2.700,61 - **DALVO DE BARROS ALVES - 064516959-55 -** 14403294-2 - IPVA - RENAVAM / EXERC 00280664885/2023 - 167,69 - **DALVO OSMAR HEY - 543287219-68 -** 14430936-7 - IPVA - RENAVAM / EXERC 01171408380/2024 - 2.879,57 - **DALYNE VELASCO PONTIN - 974736423-91 -** 14401446-4 - IPVA - RENAVAM / EXERC 00836763912/2023 - 174,01 - **DAM COMERCIAL LTDA - 11080950/0001-90 -** 14411340-3 - IPVA - RENAVAM / EXERC 00403256950/2024 - 4.306,90 - **DAMARIS BALDASSARRE CORTEZ - 032932309-11 -** 14415192-5 - IPVA - RENAVAM / EXERC 01187972336/2024 - 3.505,17 - **DAMARIS CORDEIRO DOS SANTOS MACHADO - 057101289-29 -** 14396459-0 - IPVA - RENAVAM / EXERC 00888922868/2023 - 231,39 - **DAMARIS NEVES DOS SANTOS CARVALHO - 037704709-07 -** 14425404-0 - IPVA - RENAVAM / EXERC 01080422045/2024 - 4.007,27 - **DAMIANA DA SILVA CARLOS - 013179864-23 -** 14404858-0 - IPVA - RENAVAM / EXERC 00154524123/2023 - 155,95 - **DAMIAO ALVES SANTOS - 994258401-30 -** 14437858-0 - IPVA - RENAVAM / EXERC 01191424593/2024 - 2.427,48 - **DAMIAO ANTONIO CIANFA - 431518689-91 -** 14402297-1 - IPVA - RENAVAM / EXERC 00815238088/2023 - 170,95 - **DAMIAO APARECIDO VICENTE - 308926009-34 -** 14420759-9 - IPVA - RENAVAM / EXERC 00925334464/2023 - 247,89 - **DAMIAO CORREIA DE LIMA - 013022489-87 -** 14441742-9 - IPVA - RENAVAM / EXERC 00251259757/2024 - 2.127,12 - **DAMIAO FERNANDES - 506052599-68 -** 14426346-4 - IPVA - RENAVAM / EXERC 00154985074/2024 - 3.540,59 - **DAMIAO FERREIRA DOS SANTOS - 038755969-86 -** 14413339-0 - IPVA - RENAVAM / EXERC 00405855230/2024 - 3.841,45 - **DAMIEL LEONEL DOS SANTOS - 543313409-10 -** 14400817-0 - IPVA - RENAVAM / EXERC 00828593930/2023 - 178,50 - **DAMPEZO EMPREEDIMENTOS IMOBILIARIOS LTDA - 18988952/0001-20 -** 14425190-3 - IPVA - RENAVAM / EXERC 01187178664/2024 - 4.146,11 - **DANA CRISTO - 223130028-10 -** 14412792-7 - IPVA - RENAVAM / EXERC 01292041800/2024 - 3.946,67 - **DANGLARES DA SILVA - 068164968-25 -** 14428919-6 - IPVA - RENAVAM / EXERC 01117596556/2024 - 3.068,15 - **DANIEL ALBERTO CLAVIJO BUITRAGO - 901000538-07 -** 14421256-8 - IPVA - RENAVAM / EXERC 00825525373/2023 - 205,00 - **DANIEL BUENO BETTEGA - 079027529-59 -** 14437958-6 - IPVA - RENAVAM / EXERC 01210671864/2024 - 2.419,44 - **DANIEL CARNEIRO DE MORAES - 036480249-90 -** 14435690-0 - IPVA - RENAVAM / EXERC 00167265458/2024 - 2.549,99 - **DANIEL ALBERTO SALINAS CASANOVA - 673946714-53 -** 14432455-2 - IPVA - RENAVAM / EXERC 00529950650/2024 - 2.758,95 - **DANIEL ALLAIN - 047756229-94 -** 14405703-1 - IPVA - RENAVAM / EXERC 01414839739/2024 - 13.862,21 - **DANIEL ALVES DA SILVA DE BARROS - 072197289-64 -** 14443178-2 - IPVA - RENAVAM / EXERC 00259516457/2024 - 1.945,04 - **DANIEL ALVES DOS SANTOS - 290459718-28 -** 14424780-9 - IPVA - RENAVAM / EXERC 01132280769/2024 - 4.447,76 - **DANIEL ALVES PEREIRA - 022422129-90 -** 14433560-0 - IPVA - RENAVAM / EXERC 00385355483/2024 - 2.675,83 - **DANIEL ALVES VIEIRA - 044193299-12 -** 14396301-2 - IPVA - RENAVAM / EXERC 00915987201/2023 - 238,89 - **DANIEL ANIBAL FRESIA SCHORR - 027978909-22 -** 14432553-2 - IPVA - RENAVAM / EXERC 01162447335/2024 - 2.752,71 - **DANIEL ANTONIO CARVALHO DOS SANTOS - 003443501-85 -** 14405837-2 - IPVA - RENAVAM / EXERC 01154624541/2024 - 10.777,87 - **DANIEL ANTONIO DA SILVA - 041981799-99 -** 14395951-1 - IPVA - RENAVAM / EXERC 00854945601/2023

Diário Oficial Certificado Digitalmente
O Departamento de Imprensa Oficial do Estado do Paraná, de garantia de autenticidade deste documento, desde que visualizado através do site http://www.imprensaoficial.pr.gov.br

- 291,59 - **DANIEL ANTONIO SANCHES PICOLI - 343965618-73 -** 14437349-9 - IPVA - RENAVAM / EXERC 00879195037/2024 - 2.473,38 - **DANIEL ARTHUR BORBA - 061124949-90 -** 14414707-3 - IPVA - RENAVAM / EXERC 01239499245/2024 - 3.580,72 - 14432822-1 - IPVA - RENAVAM / EXERC 00469257954/2024 - 2.739,17 - **DANIEL ARTIGAS DA SILVA - 058407159-05 -** 14404969-1 - IPVA - RENAVAM / EXERC 00139877258/2023 - 155,95 - **DANIEL BARBOSA - 036059089-69 -** 14437524-6 - IPVA - RENAVAM / EXERC 00960719407/2024 - 2.464,24 - **DANIEL BATISTA - 036059109-47 -** 14423514-2 - IPVA - RENAVAM / EXERC 00118660284/2023 - 155,95 - **DANIEL BATISTA DE SOUZA - 864826379-49 -** 14426255-7 - IPVA - RENAVAM / EXERC 00257539212/2024 - 3.585,10 - **DANIEL BENEVIDES DO ROSARIO - 603099709-20 -** 14428424-0 - IPVA - RENAVAM / EXERC 00882228714/2024 - 3.136,11 - **DANIEL BERNARDES DA SILVA - 108502579-99 -** 14417349-0 - IPVA - RENAVAM / EXERC 00143580892/2024 - 2.971,83 - **DANIEL BERNARDI BOSCARDIN - 020268949-22 -** 14408291-5 - IPVA - RENAVAM / EXERC 01379800690/2024 - 5.557,82 - **DANIEL BITTENCOURT DE ARAUJO - 026106319-79 -** 14423027-2 - IPVA - RENAVAM / EXERC 00268709203/2023 - 169,48 - **DANIEL BLUM - 037236289-31 -** 14422860-0 - IPVA - RENAVAM / EXERC 00809377713/2023 - 170,95 - **DANIEL BOLOGNESE - 884864609-30 -** 14425332-9 - IPVA - RENAVAM / EXERC 01041791094/2024 - 4.034,09 - **DANIEL BONOLDI DOS SANTOS - 148696469-94 -** 14406530-1 - IPVA - RENAVAM / EXERC 01246294122/2024 - 7.502,27 - **DANIEL BORGES - 857922689-91 -** 14403495-3 - IPVA - RENAVAM / EXERC 00989564606/2023 - 162,85 - **DANIEL BOTTEGA - 102470409-24 -** 14404333-2 - IPVA - RENAVAM / EXERC 00820334758/2023 - 162,27 - **DANIEL BRANCO PERIN SANCHES - 049255619-95 -** 14439228-0 - IPVA - RENAVAM / EXERC 00550970100/2024 - 2.317,82 - **DANIEL BUENO DE OLIVEIRA - 875188569-72 -** 14428173-0 - IPVA - RENAVAM / EXERC 01000176875/2024 - 3.165,65 - **DANIEL CABRAL - 041572699-93 -** 14435898-8 - IPVA - RENAVAM / EXERC 00334190657/2024 - 2.539,60 - **DANIEL CAMPIOLO DO NASCIMENTO PADILHA - 082996119-46 -** 14443366-1 - IPVA - RENAVAM / EXERC 00132161133/2024 - 1.925,93 - **DANIEL CANDIDO DE MELO - 747336999-72 -** 14402651-9 - IPVA - RENAVAM / EXERC 00802987370/2023 - 170,95 - **DANIEL CARDOSO - 701508341-87 -** 14421950-3 - IPVA - RENAVAM / EXERC 00270679804/2023 - 180,93 - **DANIEL CARDOSO FORONDA - 008605016-80 -** 14435164-9 - IPVA - RENAVAM / EXERC 01263255024/2024 - 2.582,86 - **DANIEL CARLOS DE LIMA - 044970479-38 -** 14400938-0 - IPVA - RENAVAM / EXERC 00490500447/2023 - 176,24 - **DANIEL CARLOS GOMES - 564060539-15 -** 14435223-8 - IPVA - RENAVAM / EXERC 01363744116/2024 - 2.579,67 - **DANIEL CARLOS MENDES - 022667489-47 -** 14399132-6 - IPVA - RENAVAM / EXERC 00868315087/2023 - 183,45 - **DANIEL CARLOS NOVO - 029968359-13 -** 14428721-5 - IPVA - RENAVAM / EXERC 00283440600/2024 - 3.108,88 - **DANIEL CARVALHO GRADE JUNIOR - 617044669-20 -** 14411892-8 - IPVA - RENAVAM / EXERC 01136483834/2024 - 4.157,89 - **DANIEL CAVALHEIRO DE LIMA - 081394729-48 -** 14403861-4 - IPVA - RENAVAM / EXERC 00814966489/2023 - 162,27 - **DANIEL CAVALLI - 045916519-40 -** 14425081-8 - IPVA - RENAVAM / EXERC 00535323140/2024 - 4.189,52 - **DANIEL CAVICCHIOLI - 043449129-26 -** 14414412-0 - IPVA - RENAVAM / EXERC 01048763568/2024 - 3.629,01 - **DANIEL CHRISTIANO NEVES - 093904919-83 -** 14397305-0 - IPVA - RENAVAM / EXERC 01083583104/2023 - 210,46 - **DANIEL CHRYSTIAN DIORIO - 143106488-27 -** 14406957-9 - IPVA - RENAVAM / EXERC 01209076966/2024 - 6.674,53 - 14415700-1 - IPVA - RENAVAM / EXERC 01397525646/2024 - 3.408,28 - **DANIEL COELHO - 037138989-52 -** 14443320-3 - IPVA - RENAVAM / EXERC 01114937131/2024 - 1.932,13 - **DANIEL CORDEIRO DA SILVA - 036320489-08 -** 14397380-8 - IPVA - RENAVAM / EXERC 00355965054/2023 - 206,73 - **DANIEL CORREA - 519372559-72 -** 14422350-0 - IPVA - RENAVAM / EXERC 00846079305/2023 - 178,50 - **DANIEL COSTA LIMA - 808852507-10 -** 14432403-0 - IPVA - RENAVAM / EXERC 01042301538/2024 - 2.761,59 - **DANIEL CRIGER - 020406319-17 -** 14440509-9 - IPVA - RENAVAM / EXERC 01029253827/2024 - 2.230,91 - **DANIEL CZARNESKI - 076497069-07 -** 14424209-2 - IPVA - RENAVAM / EXERC 00565516493/2024 - 5.079,36 - **DANIEL D AMORE DE SOUZA - 220542228-60 -** 14426455-0 - IPVA - RENAVAM / EXERC 01063626363/2024 - 3.502,61 - **DANIEL DA COSTA - 024435149-00 -** 14397612-2 - IPVA - RENAVAM / EXERC 00828969205/2023 - 205,00 - **DANIEL DA SILVA - 800731239-00 -** 14400220-2 - IPVA - RENAVAM / EXERC 00835482383/2023 - 178,50 - **DANIEL DA SILVA FRANCISCO - 063263539-80 -** 14400407-8 - IPVA - RENAVAM / EXERC 00835904334/2023 - 178,50 - **DANIEL DA SILVA MENEZES - 005544769-40 -** 14411153-2 - IPVA - RENAVAM / EXERC 01019346806/2024 - 4.364,41 - **DANIEL DA SILVA RIBEIRO - 057231319-58 -** 14437719-2 - IPVA - RENAVAM / EXERC 00144879115/2024 - 2.439,23 - **DANIEL DA SILVEIRA ZAJAC - 056743509-14 -** 14431298-8 - IPVA - RENAVAM / EXERC 01204462299/2024 - 2.850,12 - **DANIEL DANSIGER DIAS - 061114549-94 -** 14431158-2 - IPVA - RENAVAM / EXERC 01087102607/2024 - 2.862,04 - **DANIEL DAS NEVES - 027450509-66 -** 14417373-2 - IPVA - RENAVAM / EXERC 00475019318/2024 - 2.969,82 - **DANIEL DAVID DE SOUZA - 083274969-99 -** 14437623-4 - IPVA - RENAVAM / EXERC 01163185342/2024 - 2.453,14 - **DANIEL DE CARVALHO GUTIERREZ - 302782908-41 -** 14412290-9 - IPVA - RENAVAM / EXERC 00588829358/2024 - 4.059,11 - **DANIEL DE FREITAS CRUZ - 700696611-62 -** 14396110-9 - IPVA - RENAVAM / EXERC 00120302667/2023 - 260,96 - **DANIEL DE JESUS SILVA - 056767819-98 -** 14401285-2 - IPVA - RENAVAM / EXERC 00846055465/2023 - 174,01 - **DANIEL DE MELLO - 022106869-46 -** 14401859-1 - IPVA - RENAVAM / EXERC 00450781305/2023 - 173,60 - **DANIEL DE OLIVEIRA - 076242119-39 -** 14404958-6 - IPVA - RENAVAM / EXERC 00117050644/2023 - 155,95 - **DANIEL DE OLIVEIRA FERREIRA - 121960679-03 -** 14399786-3 - IPVA - RENAVAM / EXERC 00826492266/2023 - 178,50 - **DANIEL DE OLIVEIRA LIMA BALDISSERA - 068935699-47 -** 14433503-1 - IPVA - RENAVAM / EXERC 01247045878/2024 - 2.680,64 - **DANIEL DE SIQUEIRA - 427230439-91 -** 14403100-8 - IPVA - RENAVAM / EXERC 00266770487/2023 - 169,48 - **DANIEL DE SOUZA - 536582999-91 -** 14436112-1 - IPVA - RENAVAM / EXERC 01143941508/2024 - 2.529,05 - **DANIEL DE SOUZA LOPES - 334936528-01 -** 14420875-7 - IPVA - RENAVAM / EXERC 00881799513/2023 - 231,96 - **DANIEL DE TOLEDO - 849459409-59 -** 14423609-2 - IPVA - RENAVAM / EXERC 00502280433/2023 - 153,17 - **DANIEL DENTI ORIQUES - 101868139-61 -** 14399844-4 - IPVA - RENAVAM / EXERC 00843428228/2023 - 178,50 - **DANIEL DIAS - 772908109-10 -** 14416357-5 - IPVA - RENAVAM / EXERC 01398397757/2024 - 3.227,53 - **DANIEL DIAS DOS ANJOS - 134081847-71 -** 14438197-1 - IPVA - RENAVAM / EXERC 01249419376/2024 - 2.403,16 - **DANIEL DINARTE WIELEWSKI - 069552879-31 -** 14396622-4 - IPVA - RENAVAM / EXERC 00837354366/2023 - 228,50 - **DANIEL DIOGENES PEREIRA IZIDORO - 063151959-97 -** 14412457-0 - IPVA - RENAVAM / EXERC 01340854136/2024 - 4.027,06 - **DANIEL DIONIZIO DOS SANTOS - 102146069-96 -** 14399984-0 - IPVA - RENAVAM / EXERC 00843174099/2023 - 178,50 - **DANIEL DONIZETI FARIA - 091760119-09 -** 14444044-7 - IPVA - RENAVAM / EXERC 01046389995/2024 - 1.810,22 - **DANIEL DOS SANTOS - 076436269-01 -** 14403279-9 - IPVA - RENAVAM / EXERC 00322426332/2023 - 167,69 - **DANIEL DOS SANTOS - 044708039-36 -** 14401057-4 - IPVA - RENAVAM / EXERC 00827892195/2023 - 174,01 - **DANIEL DOS SANTOS CAVALHEIRO - 071901119-13 -** 14404835-0 - IPVA - RENAVAM / EXERC 00989880753/2023 - 155,95 - **DANIEL DOS SANTOS COSTA - 069383329-75 -** 14445274-7 - IPVA - RENAVAM / EXERC 01205119571/2024 - 1.533,18 - **DANIEL DOS SANTOS GREGORIO - 387913608-46 -** 14396108-7 - IPVA - RENAVAM / EXERC 00963729802/2023 - 260,96 - **DANIEL DUCATTI - 034858939-51 -** 14411073-0 - IPVA - RENAVAM / EXERC 01375156478/2024 - 4.385,54 - **DANIEL EDUARDO DOS SANTOS - 341318172-68 -** 14426110-0 - IPVA - RENAVAM / EXERC 01286894600/2024 - 3.647,05 - **DANIEL ELIAS DA SILVA - 049939139-07 -** 14405701-5 - IPVA - RENAVAM / EXERC 01377741653/2024 - 14.022,34 - **DANIEL ERVINO ANDERLE - 076840489-45 -** 14442780-7 - IPVA - RENAVAM / EXERC 01054929669/2024 - 2.001,55 - **DANIEL EVANGELISTA FERREIRA - 138625719-20 -** 14415814-8 - IPVA - RENAVAM / EXERC 01088985456/2024 - 3.396,20 - **DANIEL FABIANO DE SOUZA - 055980359-10 -** 14397319-0 - IPVA - RENAVAM / EXERC 00975889567/2023 - 210,12 - **DANIEL FAGUNDES PTASZEK - 006397229-89 -** 14429961-2 - IPVA - RENAVAM / EXERC 00184834929/2024 - 2.970,78 - **DANIEL FERNANDES CORREIA - 075268649-62 -** 14417960-9 - IPVA - RENAVAM / EXERC 00478580142/2024 - 2.784,57 - **DANIEL FERNANDES DE SOUZA - 807114729-04 -** 14419450-0 - IPVA - RENAVAM / EXERC 01049578020/2024 - 2.284,20 - **DANIEL FERNANDES FILGUEIRAS - 016914019-94 -** 14411942-8 - IPVA - RENAVAM / EXERC 00891840087/2024 - 4.152,35 - **DANIEL FERNANDO DOS SANTOS - 065925519-76 -** 14445416-2 - IPVA - RENAVAM / EXERC 01023391101/2024 - 1.488,39 - **DANIEL FERNANDO MARTINS - 070497759-16 -** 14441970-7 - IPVA - RENAVAM / EXERC 00999444026/2024 - 2.098,83 - **DANIEL FERREIRA PONTES - 053706709-43 -** 14419571-0 - IPVA - RENAVAM / EXERC 01047086848/2024 - 2.242,56 - **DANIEL FIGUEIREDO VOELZKE - 054931177-70 -** 14420914-1 - IPVA - RENAVAM / EXERC 00857186590/2023 - 228,64 - **DANIEL FRANCISCO MOTTA - 060985519-01 -** 14437576-9 - IPVA - RENAVAM / EXERC 00869503529/2024 - 2.458,32 - **DANIEL FRANCK - 802417569-01 -** 14425037-0 - IPVA - RENAVAM / EXERC 01124656488/2024 - 4.223,60 - **DANIEL FURTADO SQUILINO - 022947759-37 -** 14406538-7 - IPVA - RENAVAM / EXERC 01169275718/2024 - 7.483,65 - 14407752-0 - IPVA - RENAVAM / EXERC 01204310596/2024 - 5.954,11 - **DANIEL GARCIA DE MELO COSTA - 113540169-12 -** 14414229-2 - IPVA - RENAVAM / EXERC 00533857570/2024 - 3.669,14 - **DANIEL GOIS DE LIMA - 090814589-65 -** 14421408-0 - IPVA - RENAVAM / EXERC 00389108723/2023 - 190,88 - **DANIEL GOMIDE - 854127086-68 -** 14430062-9 - IPVA - RENAVAM / EXERC 00824685830/2024 - 2.959,59 - **DANIEL GONCALVES DA COSTA - 028633039-37 -** 14443988-0 - IPVA - RENAVAM / EXERC 01098432662/2024 - 1.821,58 - **DANIEL GUSTAVO DE OLIVEIRA - 096057659-26 -** 14396840-5 - IPVA - RENAVAM / EXERC 00940149290/2023 - 219,36 - **DANIEL HENRIQUE CIUFFA - 099685739-73 -** 14426879-2 - IPVA - RENAVAM / EXERC 01191973198/2024 - 3.370,12 - 14432467-6 - IPVA - RENAVAM / EXERC 01262013612/2024 - 2.757,62 - 14432468-4 - IPVA - RENAVAM / EXERC 01262012870/2024 - 2.757,62 - **DANIEL HENRIQUE DE OLIVEIRA - 117181199-33 -** 14445462-6 - IPVA - RENAVAM / EXERC 00466151080/2024 - 1.452,93 - **DANIEL HENRIQUE FARIA MACHADO - 111438959-59 -** 14440653-2 - IPVA - RENAVAM / EXERC 01213060220/2024 - 2.220,45 - **DANIEL HENRIQUE FERREIRA JORDAO - 369819018-46 -** 14427574-8 - IPVA - RENAVAM / EXERC 01282132749/2024 - 3.270,06 - **DANIEL HENRIQUE NOGUEIRA DE SOUZA - 112766519-70 -** 14398241-6 - IPVA - RENAVAM / EXERC 00854970053/2023 - 189,26 - **DANIEL HENRIQUE SCHORNEN PETRY - 062154631-32 -** 14419526-4 - IPVA - RENAVAM / EXERC 00488657415/2024 - 2.264,71 - **DANIEL HIROYUKI VATANABE - 058947499-56 -** 14426444-4 - IPVA - RENAVAM / EXERC 01185798029/2024 - 3.507,11 - **DANIEL HUNGARO DRIESSEN - 038936869-59 -** 14443230-4 - IPVA - RENAVAM / EXERC 01024318734/2024 - 1.940,11 - **DANIEL IZIDRO PEREIRA - 757428299-49 -** 14398432-0 - IPVA - RENAVAM / EXERC 00863387349/2023 - 189,26 - **DANIEL JAIME FUJIOKA FERREIRA - 079686759-36 -** 14439184-5 - IPVA - RENAVAM / EXERC 00533775264/2024 - 2.322,67 - **DANIEL JOAO DA SILVA - 661911819-49 -** 14441420-9 - IPVA - RENAVAM / EXERC 01142173426/2024 - 2.171,40 - **DANIEL JOSE JUNG - 037036519-46 -** 14425166-0 - IPVA - RENAVAM / EXERC 00906123909/2024 - 4.152,35 - **DANIEL JOSE KAMINSKI - 035502379-28 -** 14408448-9 - IPVA - RENAVAM / EXERC 01284425956/2024 - 5.493,74 - **DANIEL JOSE SKUBISZ - 093089369-71 -** 14437214-0 - IPVA - RENAVAM / EXERC 01208924106/2024 - 2.478,01 - **DANIEL JOSE TRINDADE DOS SANTOS - 057102429-77 -** 14397560-6 - IPVA - RENAVAM / EXERC 00881898350/2023 - 206,07 - **DANIEL JULIANO PORCEL - 033357229-73 -** 14403914-9 - IPVA - RENAVAM / EXERC 00805907882/2023 - 162,27 - **DANIEL KNOPFHOLZ - 033712619-48 -** 14406338-4 - IPVA - RENAVAM / EXERC 01213183585/2024 - 7.983,37 - **DANIEL KOOPMAN - 124090869-50 -** 14425904-1 - IPVA - RENAVAM / EXERC 01393169160/2024 - 3.741,30 - **DANIEL LARA KRAMER - 081275389-57 -** 14440176-0 - IPVA - RENAVAM / EXERC 00371718996/2024 - 2.256,98 - **DANIEL LEAL DE MATTOS - 037169869-33 -** 14399680-8 - IPVA - RENAVAM / EXERC 00848654749/2023 - 178,50 - **DANIEL LEANDRO DA SILVA - 034290639-90 -** 14401101-5 - IPVA - RENAVAM / EXERC 00841057907/2023 - 174,01 - **DANIEL LEONARDO TIBOLA USANOVICH - 010791269-45 -** 14434769-2 - IPVA - RENAVAM / EXERC 00407989650/2024 - 2.610,28 - **DANIEL LIMA BISCAIA - 049058169-20 -** 14414371-0 - IPVA - RENAVAM / EXERC 01144156049/2024 - 3.637,67 - **DANIEL LOFRANO**

NASCIMENTO - 056010479-01 - 14411869-3 - IPVA - RENAVAM / EXERC 00487743571/2024 - 4.164,56 - **DANIEL LOPES DA SILVA - 315983868-40 -** 14442926-5 - IPVA - RENAVAM / EXERC 01133775044/2024 - 1.984,74 - **DANIEL LUCAS FERNANDES LIMA - 075083909-03 -** 14401776-5 - IPVA - RENAVAM / EXERC 00845653334/2023 - 174,01 - **DANIEL LUCIANO ANTUNES - 055619329-69 -** 14398135-5 - IPVA - RENAVAM / EXERC 00865405220/2023 - 189,26 - **DANIEL LUIZ CECHINEL - 094184809-48 -** 14408878-6 - IPVA - RENAVAM / EXERC 01379734964/2024 - 5.290,18 - **DANIEL LUIZ DOS SANTOS - 085838619-43 -** 14423577-0 - IPVA - RENAVAM / EXERC 00283449780/2023 - 154,19 - **DANIEL LUIZ PENA - 037748939-50 -** 14406536-0 - IPVA - RENAVAM / EXERC 00322314259/2024 - 7.484,72 - **DANIEL MACHADO PEIXOTO - 024921289-70 -** 14399917-3 - IPVA - RENAVAM / EXERC 00830464166/2023 - 178,50 - **DANIEL MACHADO SCOS - 045819239-21 -** 14407514-5 - IPVA - RENAVAM / EXERC 01131595987/2024 - 6.102,83 - **DANIEL MACIEL - 100480969-70 -** 14400185-0 - IPVA - RENAVAM / EXERC 00841680825/2023 - 178,50 - **DANIEL MACIEL DE FRANCA - 083605259-51 -** 14397544-4 - IPVA - RENAVAM / EXERC 00882973606/2023 - 206,07 - **DANIEL MARCOS DA SILVA - 058048523-45 -** 14427014-2 - IPVA - RENAVAM / EXERC 01286607326/2024 - 3.354,64 - **DANIEL MARQUES DO PRADO - 067819999-07 -** 14398215-7 - IPVA - RENAVAM / EXERC 00865543062/2023 - 189,26 - **DANIEL MARQUES MANTOVANI - 040552899-01 -** 14417956-0 - IPVA - RENAVAM / EXERC 01139194884/2024 - 2.787,16 - **DANIEL MESSIAS PENASSO - 057150739-52 -** 14441830-1 - IPVA - RENAVAM / EXERC 00218596707/2024 - 2.116,44 - **DANIEL MORAES MENDES - 050421749-66 -** 14405082-7 - IPVA - RENAVAM / EXERC 00203332024/2023 - 155,95 - **DANIEL MOREIRA DA SILVA - 734662719-91 -** 14403752-9 - IPVA - RENAVAM / EXERC 00804147027/2023 - 162,27 - **DANIEL MOREIRA SALSA - 066892329-64 -** 14426745-1 - IPVA - RENAVAM / EXERC 01382687700/2024 - 3.392,23 - **DANIEL NAKAHARA DE GOUVEIA - 041961369-23 -** 14425196-2 - IPVA - RENAVAM / EXERC 01089041826/2024 - 4.145,32 - **DANIEL NICOLAU - 009995659-40 -** 14405909-3 - IPVA - RENAVAM / EXERC 01344178453/2024 - 10.180,34 - **DANIEL NUNES - 885683429-49 -** 14396337-3 - IPVA - RENAVAM / EXERC 00952399660/2023 - 238,89 - **DANIEL NUNES DE MELLO - 017989729-21 -** 14415283-2 - IPVA - RENAVAM / EXERC 01410537711/2024 - 3.486,25 - **DANIEL OCCHI FILHO - 056072199-41 -** 14437194-1 - IPVA - RENAVAM / EXERC 01190418395/2024 - 2.478,01 - **DANIEL ORGUIM - 027660719-89 -** 14397884-2 - IPVA - RENAVAM / EXERC 00822977664/2023 - 198,37 - **DANIEL PAITER DE OLIVEIRA - 815029669-72 -** 14410988-0 - IPVA - RENAVAM / EXERC 01278955477/2024 - 4.415,03 - **DANIEL PEDRO AMBROZIO - 118374239-89 -** 14430690-2 - IPVA - RENAVAM / EXERC 01013466915/2024 - 2.897,51 - **DANIEL PIETCZUK - 099366169-60 -** 14401034-5 - IPVA - RENAVAM / EXERC 00847223299/2023 - 174,01 - **DANIEL PIMENTA BERVIQUE - 023038239-86 -** 14420040-3 - IPVA - RENAVAM / EXERC 00272921327/2024 - 2.077,75 - 14443262-2 - IPVA - RENAVAM / EXERC 00215815165/2024 - 1.937,30 - **DANIEL POLEZA SANTOS NETO - 068304709-43 -** 14421269-0 - IPVA - RENAVAM / EXERC 00584588879/2023 - 204,89 - **DANIEL QUARESMA TEDESCO - 010633541-37 -** 14396084-6 - IPVA - RENAVAM / EXERC 00954953231/2023 - 261,01 - **DANIEL RAMOS DA SILVA - 518828259-34 -** 14429644-3 - IPVA - RENAVAM / EXERC 01098936857/2024 - 3.001,16 - **DANIEL RIBAS - 053698309-75 -** 14421228-2 - IPVA - RENAVAM / EXERC 00847385230/2023 - 205,00 - **DANIEL RIBAS CHUDZIK - 019110651-81 -** 14396345-4 - IPVA - RENAVAM / EXERC 00124029540/2023 - 238,89 - **DANIEL RIBEIRO - 846232179-49 -** 14435329-3 - IPVA - RENAVAM / EXERC 00209721340/2024 - 2.573,57 - **DANIEL RIBEIRO DA SILVA - 752750829-91 -** 14423163-5 - IPVA - RENAVAM / EXERC 00820718220/2023 - 162,27 - **DANIEL RIBEIRO DE ISRAEL - 072018249-29 -** 14438478-4 - IPVA - RENAVAM / EXERC 00156536072/2024 - 2.376,35 - **DANIEL RIBEIRO DE PAULA - 699966959-72 -** 14431477-8 - IPVA - RENAVAM / EXERC 00118669478/2024 - 2.837,08 - **DANIEL RIBEIRO FERNANDES OLIVOTO - 077800758-85 -** 14432256-8 - IPVA - RENAVAM / EXERC 01185011460/2024 - 2.772,96 - **DANIEL RIBEIRO LOPES - 098620559-10 -** 14440535-8 - IPVA - RENAVAM / EXERC 01204577215/2024 - 2.229,58 - **DANIEL RICARDO AUGUSTO WOOD - 537392059-20 -** 14424530-0 - IPVA - RENAVAM / EXERC 01321494200/2024 - 4.678,55 - **DANIEL RICARDO SARTORI SOUZA - 050564321-99 -** 14411654-2 - IPVA - RENAVAM / EXERC 01171340408/2024 - 4.211,98 - **DANIEL RODRIGUES DA SILVA - 037111179-02 -** 14431353-4 - IPVA - RENAVAM / EXERC 00464449855/2024 - 2.847,16 - **DANIEL RODRIGUES DE OLIVEIRA - 589143409-10 -** 14412902-4 - IPVA - RENAVAM / EXERC 00551974788/2024 - 3.926,56 - **DANIEL RODRIGUES DO NASCIMENTO - 931426929-91 -** 14437421-5 - IPVA - RENAVAM / EXERC 00579331288/2024 - 2.468,03 - **DANIEL RODRIGUES MACARIO - 015495679-18 -** 14420343-7 - IPVA - RENAVAM / EXERC 01231177346/2024 - 1.930,25 - **DANIEL RODRIGUES MACHADO - 064824579-91 -** 14411221-0 - IPVA - RENAVAM / EXERC 00948661739/2024 - 4.338,43 - **DANIEL ROVEDA - 056445089-86 -** 14408515-9 - IPVA - RENAVAM / EXERC 01064939403/2024 - 5.476,54 - **DANIEL SANTOS DA CRUZ - 061716429-08 -** 14422843-0 - IPVA - RENAVAM / EXERC 00854098666/2023 - 172,12 - **DANIEL SILAS FREITAS SIMOES - 949507921-72 -** 14398841-4 - IPVA - RENAVAM / EXERC 00859692442/2023 - 183,45 - **DANIEL SILVA DUARTE - 725747201-72 -** 14431067-5 - IPVA - RENAVAM / EXERC 01158664637/2024 - 2.865,53 - **DANIEL SILVEIRA - 500040699-00 -** 14409629-0 - IPVA - RENAVAM / EXERC 01069945258/2024 - 4.928,87 - **DANIEL SIVA DE ABREU FILHO - 111275569-16 -** 14398682-9 - IPVA - RENAVAM / EXERC 00915118785/2023 - 185,79 - **DANIEL SOARES LOPES - 060495219-80 -** 14436659-0 - IPVA - RENAVAM / EXERC 01192599320/2024 - 2.499,28 - **DANIEL STREMEL PEREIRA - 054710649-17 -** 14431590-1 - IPVA - RENAVAM / EXERC 00347745636/2024 - 2.828,73 - **DANIEL TAQUES VALENTIN - 536996451-34 -** 14411631-3 - IPVA - RENAVAM / EXERC 01206012754/2024 - 4.221,00 - **DANIEL TAVARES DA SILVA - 165098979-20 -** 14396492-2 - IPVA - RENAVAM / EXERC 00913544183/2023 - 231,39 - **DANIEL TEIXEIRA DE CARVALHO - 006662869-57 -** 14408059-9 - IPVA - RENAVAM / EXERC 01171952861/2024 - 5.691,14 - 14408075-0 - IPVA - RENAVAM / EXERC 01228020148/2024 - 5.666,27 - **DANIEL TIAGO MICHALSKI - 087080729-30 -** 14397113-9 - IPVA - RENAVAM / EXERC 00933013868/2023 - 216,46 - **DANIEL UDCENSKI - 079734229-00 -** 14418275-8 - IPVA - RENAVAM / EXERC 01171304320/2024 - 2.673,84 - **DANIEL ULISSES - 908540809-10 -** 14425340-0 - IPVA - RENAVAM / EXERC 00525930787/2024 - 4.032,14 - **DANIEL VALLE DE SOUZA - 041140079-70 -** 14399438-4 - IPVA - RENAVAM / EXERC 00834930684/2023 - 178,50 - **DANIEL VEIGA VITORIO - 108716887-27 -** 14442285-6 - IPVA - RENAVAM / EXERC 00472450352/2024 - 2.059,35 - **DANIEL VIEIRA COSTA - 042355479-41 -** 14408013-0 - IPVA - RENAVAM / EXERC 01221560694/2024 - 5.723,14 - **DANIEL VIEIRA DA SILVA - 731997539-49 -** 14414700-6 - IPVA - RENAVAM / EXERC 01013218970/2024 - 3.582,51 - **DANIEL VIEIRA DE OLIVEIRA - 963115179-49 -** 14433168-0 - IPVA - RENAVAM / EXERC 01232868296/2024 - 2.713,05 - **DANIEL VIEIRA DELFINO - 054475909-57 -** 14412829-0 - IPVA - RENAVAM / EXERC 01222488423/2024 - 3.934,42 - **DANIEL VIOLA - 032613739-46 -** 14440833-0 - IPVA - RENAVAM / EXERC 00478236247/2024 - 2.205,25 - **DANIEL VOLKNING MAJOR DA LUZ - 077281549-66 -** 14396236-9 - IPVA - RENAVAM / EXERC 00984519785/2023 - 238,89 - 14396297-0 - IPVA - RENAVAM / EXERC 00970638272/2023 - 238,89 - **DANIEL WELLEINGTON RODRIGUES VENANCIO - 057784169-62 -** 14427348-6 - IPVA - RENAVAM / EXERC 01251285462/2024 - 3.306,47 - **DANIEL WILLY FRIEDERICH - 054788239-45 -** 14435435-4 - IPVA - RENAVAM / EXERC 00967527651/2024 - 2.567,19 - 14435851-1 - IPVA - RENAVAM / EXERC 00347476422/2024 - 2.539,60 - **DANIEL XAVIER TAVARES - 027342179-45 -** 14397600-9 - IPVA - RENAVAM / EXERC 00879876530/2023 - 206,07 - **DANIEL YUJI TANAKA - 375647158-63 -** 14415621-8 - IPVA - RENAVAM / EXERC 01200797822/2024 - 3.428,33 - **DANIELA ARAMI GALEANO PANIAGUA - 159099669-01 -** 14431243-0 - IPVA - RENAVAM / EXERC 00986639516/2024 - 2.855,76 - **DANIELA DA SILVA OLIVEIRA - 303066968-86 -** 14444060-9 - IPVA - RENAVAM / EXERC 01047634420/2024 - 1.806,52 - **DANIELA DE SOUSA COSTA - 028811473-64 -** 14414509-7 - IPVA - RENAVAM / EXERC 01162364286/2024 - 3.611,07 - **DANIELA ESTEVAM DOS REIS - 422885898-84 -** 14405794-5 - IPVA - RENAVAM / EXERC 01316967139/2024 - 11.402,35 - **DANIELA AGUIAR KAPP - 028107659-60 -** 14425013-3 - IPVA - RENAVAM / EXERC 01227874925/2024 - 4.244,02 - **DANIELA APARECIDA BERNINI PERCIGO - 963326709-91 -** 14406006-7 - IPVA - RENAVAM / EXERC 01211605725/2024 - 9.527,51 - **DANIELA APARECIDA NASCIMENTO - 067719429-37 -** 14408805-0 - IPVA - RENAVAM / EXERC 01247816238/2024 - 5.329,07 - **DANIELA ARAUJO DA SILVA FIGUEIREDO - 903067322-20 -** 14441876-0 - IPVA - RENAVAM / EXERC 01149873040/2024 - 2.115,14 - **DANIELA BARBOSA - 953757249-87 -** 14414346-9 - IPVA - RENAVAM / EXERC 00954010337/2024 - 3.641,68 - **DANIELA BONIFACIO DE OLIVEIRA - 116841068-18 -** 14408899-9 - IPVA - RENAVAM / EXERC 01185975672/2024 - 5.280,24 - **DANIELA CRISTIANE MARTINS DINIZ - 016655739-02 -** 14413795-7 - IPVA - RENAVAM / EXERC 01147785209/2024 - 3.748,43 - **DANIELA CRISTINA CANIN - 070146169-19 -** 14432071-9 - IPVA - RENAVAM / EXERC 00474176118/2024 - 2.791,87 - **DANIELA CRISTINA DE BRIDA DA CRUZ - 101723109-54 -** 14407056-9 - IPVA - RENAVAM / EXERC 00588728403/2024 - 6.540,14 - **DANIELA CRISTINA DE MIRANDA - 049773049-93 -** 14420325-9 - IPVA - RENAVAM / EXERC 00142963429/2024 - 1.936,88 - **DANIELA CRISTINA DO NASCIMENTO - 053127299-06 -** 14404335-9 - IPVA - RENAVAM / EXERC 00812874501/2023 - 162,27 - **DANIELA CRISTINA FAGUNDES DA SILVA - 350557758-82 -** 14411165-6 - IPVA - RENAVAM / EXERC 00937366951/2024 - 4.362,61 - **DANIELA DA SILVA - 052111969-37 -** 14415580-7 - IPVA - RENAVAM / EXERC 01229587583/2024 - 3.432,72 - **DANIELA DA SILVA BORGES - 089899446-27 -** 14428354-6 - IPVA - RENAVAM / EXERC 00596781415/2024 - 3.144,66 - 14433009-9 - IPVA - RENAVAM / EXERC 01004735399/2024 - 2.726,78 - **DANIELA DA SILVA GUNDIN - 081987249-07 -** 14399517-8 - IPVA - RENAVAM / EXERC 00843081520/2023 - 178,50 - **DANIELA DE ARAUJO - 059125819-69 -** 14402367-6 - IPVA - RENAVAM / EXERC 00809941899/2023 - 170,95 - **DANIELA DE LIMA SOUZA - 010462919-39 -** 14431524-3 - IPVA - RENAVAM / EXERC 00502154772/2024 - 2.836,12 - **DANIELA DE OLIVEIRA SANTOS DA SILVA - 034322269-85 -** 14429702-4 - IPVA - RENAVAM / EXERC 01227419322/2024 - 2.994,78 - **DANIELA DE OLIVEIRA SCHAFFER - 080653949-65 -** 14405031-2 - IPVA - RENAVAM / EXERC 00988233894/2023 - 155,95 - **DANIELA DE PAULA - 060935499-09 -** 14433707-7 - IPVA - RENAVAM / EXERC 01226134197/2024 - 2.669,08 - **DANIELA DE SOUZA ARAUJO FERNANDES - 023624479-52 -** 14407020-8 - IPVA - RENAVAM / EXERC 01330083820/2024 - 6.591,76 - **DANIELA DOS SANTOS MAIRINQUE - 011895379-66 -** 14404281-6 - IPVA - RENAVAM / EXERC 00811936040/2023 - 162,27 - **DANIELA FERREIRA DOS SANTOS CARNEIRO - 941089351-87 -** 14429088-7 - IPVA - RENAVAM / EXERC 01330755763/2024 - 3.055,85 - **DANIELA FRANCA - 055444869-64 -** 14436866-5 - IPVA - RENAVAM / EXERC 01093897594/2024 - 2.490,08 - **DANIELA FRANCO HUERGO - 403473971-15 -** 14426453-3 - IPVA - RENAVAM / EXERC 01280034928/2024 - 3.503,78 - **DANIELA GANJA - 005727689-74 -** 14416315-0 - IPVA - RENAVAM / EXERC 00974206920/2024 - 3.241,59 - **DANIELA GOMES MESQUITA - 066237429-05 -** 14401973-3 - IPVA - RENAVAM / EXERC 00880605642/2023 - 172,12 - **DANIELA GONCALVES GREGIO - 086187879-57 -** 14406249-3 - IPVA - RENAVAM / EXERC 00308687035/2024 - 8.324,65 - **DANIELA MARANI - 192903478-48 -** 14435826-0 - IPVA - RENAVAM / EXERC 01160386460/2024 - 2.540,21 - **DANIELA MARQUES DAS NEVES SANTOS - 432112778-54 -** 14398791-4 - IPVA - RENAVAM / EXERC 00870723200/2023 - 183,45 - **DANIELA MARQUES DOS SANTOS - 056610329-00 -** 14403789-8 - IPVA - RENAVAM / EXERC 00817234110/2023 - 162,27 - **DANIELA MONTEIRO PEREIRA - 954829626-87 -** 14438232-3 - IPVA - RENAVAM / EXERC 00477266606/2024 - 2.400,48 - **DANIELA NASCIMENTO DUARTE PEREIRA - 004510117-59 -** 14437156-9 - IPVA - RENAVAM / EXERC 00487403525/2024 - 2.479,71 - **DANIELA OLIVEIRA DOS ANJOS - 054852099-20 -** 14433581-3 - IPVA - RENAVAM / EXERC 01266410691/2024 - 2.675,65 - **DANIELA PAULA DE ANDRADE - 053727279-85 -** 14439171-3 - IPVA - RENAVAM / EXERC 01065816763/2024 - 2.324,47 - **DANIELA PEREIRA VILLALBA - 088368699-63 -** 14432792-6 - IPVA - RENAVAM / EXERC 00498963519/2024 - 2.739,17 - **DANIELA PIRES MACHADO - 003466789-00 -** 14412497-9 - IPVA - RENAVAM / EXERC 01257262090/2024 - 4.020,69 - **DANIELA RADI CRISTO - 092058019-09 -** 14438572-1 - IPVA - RENAVAM / EXERC 01185351431/2024 - 2.367,33 - **DANIELA REGINA NOVELLO - 969172969-**

Diário Oficial Certificado Digitalmente
O Departamento de Imprensa Oficial do Estado do Paraná, de garantia de autenticidade deste documento, desde que visualizado através do site http://www.imprensaoficial.pr.gov.br

53 - 14424389-7 - IPVA - RENAVAM / EXERC 01051027230/2024 - 4.824,91 - **DANIELA REGINA PEREIRA DE CARVALHO - 097101079-09 -** 14443267-3 - IPVA - RENAVAM / EXERC 01111612754/2024 - 1.937,02 - **DANIELA RIBAS ANSELMI - 021685829-12 -** 14443275-4 - IPVA - RENAVAM / EXERC 01049266320/2024 - 1.936,28 - **DANIELA RODRIGUES DA SILVA - 082407009-77 -** 14416994-8 - IPVA - RENAVAM / EXERC 01236235115/2024 - 3.044,93 - **DANIELA SCLAVAZINI PITOZI - 059409519-02 -** 14438620-5 - IPVA - RENAVAM / EXERC 00496060880/2024 - 2.364,28 - **DANIELA SIMONATO DOS SANTOS - 102575919-23 -** 14445417-0 - IPVA - RENAVAM / EXERC 01008591022/2024 - 1.486,40 - **DANIELA SPINOLA GONZALEZ JUNQUEIRA DE ASSIS - 113252508-05 -** 14412387-5 - IPVA - RENAVAM / EXERC 00346785766/2024 - 4.034,05 - 14413655-1 - IPVA - RENAVAM / EXERC 00279974787/2024 - 3.764,25 - **DANIELA TRUZZI - 061807859-29 -** 14404066-0 - IPVA - RENAVAM / EXERC 00801817390/2023 - 162,27 - **DANIELA VANZO DUARTE - 043809879-06 -** 14431245-7 - IPVA - RENAVAM / EXERC 01118307787/2024 - 2.854,99 - **DANIELA VIEIRA DA SILVA - 069518469-52 -** 14414040-0 - IPVA - RENAVAM / EXERC 01251467587/2024 - 3.700,63 - **DANIELE ALVES DOS SANTOS DA ROCHA - 033055149-30 -** 14435530-0 - IPVA - RENAVAM / EXERC 01075955979/2024 - 2.560,62 - **DANIELE ALVES DO NASCIMENTO - 049024049-66 -** 14402860-0 - IPVA - RENAVAM / EXERC 00821515080/2023 - 170,95 - **DANIELE ALVES FERREIRA - 080783909-47 -** 14398548-2 - IPVA - RENAVAM / EXERC 00920720960/2023 - 187,26 - **DANIELE AMORIM DE OLIVEIRA - 340512918-47 -** 14403882-7 - IPVA - RENAVAM / EXERC 00815066074/2023 - 162,27 - **DANIELE APARECIDA BIANCHINI DA SILVA - 072206869-78 -** 14405608-6 - IPVA - RENAVAM / EXERC 00992523605/2023 - 147,61 - **DANIELE APARECIDA CARDOSO ANTUNES - 078992699-70 -** 14405601-9 - IPVA - RENAVAM / EXERC 00502893419/2023 - 147,61 - **DANIELE APARECIDA DA SILVA - 044839149-01 -** 14415340-5 - IPVA - RENAVAM / EXERC 00528938835/2024 - 3.475,35 - **DANIELE APARECIDA FERSCH - 055829809-54 -** 14421345-9 - IPVA - RENAVAM / EXERC 00840268319/2023 - 198,37 - **DANIELE APARECIDA KUREK - 038418369-76 -** 14409756-4 - IPVA - RENAVAM / EXERC 01271941837/2024 - 4.873,82 - **DANIELE APARECIDA MAZUR - 101192499-44 -** 14423809-5 - IPVA - RENAVAM / EXERC 01229058556/2024 - 7.446,85 - **DANIELE BENEVENUTO DOS REIS - 039739149-82 -** 14401201-1 - IPVA - RENAVAM / EXERC 00863617867/2023 - 174,01 - **DANIELE BILTIS D OM PADILHA - 010975869-28 -** 14436164-4 - IPVA - RENAVAM / EXERC 01113346016/2024 - 2.525,02 - **DANIELE CAMILE CARDOSO - 091894549-60 -** 14442534-0 - IPVA - RENAVAM / EXERC 00411609157/2024 - 2.031,27 - **DANIELE CAMPOS DE BRITO GODOY - 122431849-82 -** 14445143-0 - IPVA - RENAVAM / EXERC 00905281144/2024 - 1.580,53 - **DANIELE CANDIDO MONTEIRO - 954982659-72 -** 14436736-7 - IPVA - RENAVAM / EXERC 00529996391/2024 - 2.492,85 - **DANIELE CHITKO - 057226359-79 -** 14405875-5 - IPVA - RENAVAM / EXERC 01050522017/2024 - 10.427,99 - **DANIELE CORREIA GOMES - 880766361-91 -** 14401702-1 - IPVA - RENAVAM / EXERC 00844236748/2023 - 174,01 - **DANIELE CRISTINA DE OLIVEIRA BARBOSA - 224375028-74 -** 14404184-4 - IPVA - RENAVAM / EXERC 00815673949/2023 - 162,27 - **DANIELE CRISTINA MATTUELLA - 062018429-93 -** 14397122-8 - IPVA - RENAVAM / EXERC 00925513008/2023 - 216,46 - **DANIELE CRISTINA PARENTI - 066330269-27 -** 14418716-4 - IPVA - RENAVAM / EXERC 01165313259/2024 - 2.542,83 - **DANIELE CRISTINA SALMASO 02403479942 - 20990876/0001-30 -** 14441668-6 - IPVA - RENAVAM / EXERC 01139189236/2024 - 2.135,85 - **DANIELE CRISTINA TAISS - 021193799-12 -** 14430170-6 - IPVA - RENAVAM / EXERC 00407254102/2024 - 2.951,79 - **DANIELE CRISTINE ROSA DE SOUZA - 078201499-22 -** 14445024-8 - IPVA - RENAVAM / EXERC 00329204971/2024 - 1.611,05 - **DANIELE DA PAIXAO BEJARANO - 703162401-09 -** 14399292-6 - IPVA - RENAVAM / EXERC 00895896486/2023 - 179,00 - **DANIELE DA SILVA FAGUNDES CRISTOFOLI - 080973109-61 -** 14403267-5 - IPVA - RENAVAM / EXERC 00918301262/2023 - 167,99 - **DANIELE DE CRISTO - 026106689-70 -** 14408266-4 - IPVA - RENAVAM / EXERC 01270230465/2024 - 5.573,48 - **DANIELE DE FATIMA TRINCA - 075706509-05 -** 14423555-0 - IPVA - RENAVAM / EXERC 00219122210/2023 - 154,19 - **DANIELE DE JESUS MONTEIRO - 070369389-19 -** 14405150-5 - IPVA - RENAVAM / EXERC 00505333007/2023 - 155,56 - **DANIELE DE LIMA ARTIGAS DA ROSA - 069293789-76 -** 14396568-6 - IPVA - RENAVAM / EXERC 00959937927/2023 - 231,09 - **DANIELE DE QUADROS SOARES - 093664309-96 -** 14416661-2 - IPVA - RENAVAM / EXERC 01257643298/2024 - 3.134,04 - **DANIELE DE QUEIROZ DA SILVA - 045199329-20 -** 14410497-8 - IPVA - RENAVAM / EXERC 01292931504/2024 - 4.587,05 - **DANIELE DE SOUZA - 057223129-67 -** 14403963-7 - IPVA - RENAVAM / EXERC 00807337501/2023 - 162,27 - **DANIELE DIAS DOS SANTOS - 009526709-33 -** 14412707-2 - IPVA - RENAVAM / EXERC 01281253674/2024 - 3.967,11 - 14414240-3 - IPVA - RENAVAM / EXERC 01272671523/2024 - 3.665,26 - **DANIELE DOS SANTOS DELLA TORRE - 044015289-56 -** 14405711-2 - IPVA - RENAVAM / EXERC 00473918404/2024 - 13.190,80 - 14411523-6 - IPVA - RENAVAM / EXERC 01196435550/2024 - 4.256,18 - **DANIELE DOS SANTOS FARIA POLI - 072005949-62 -** 14398562-8 - IPVA - RENAVAM / EXERC 00948516747/2023 - 187,26 - **DANIELE DOS SANTOS RIBEIRO - 069356689-21 -** 14427153-0 - IPVA - RENAVAM / EXERC 01368340501/2024 - 3.329,80 - **DANIELE DURIA DA SILVA MARSARO - 009453059-90 -** 14442985-0 - IPVA - RENAVAM / EXERC 00886362202/2024 - 1.974,14 - **DANIELE ELOINA DEMASO - 051500479-02 -** 14408209-5 - IPVA - RENAVAM / EXERC 01078620013/2024 - 5.592,96 - **DANIELE FANTE - 079199459-76 -** 14408415-2 - IPVA - RENAVAM / EXERC 01343380070/2024 - 5.502,28 - **DANIELE FERREIRA - 111765069-35 -** 14403579-8 - IPVA - RENAVAM / EXERC 00559923562/2023 - 162,34 - **DANIELE FERREIRA DOS SANTOS - 043130339-80 -** 14423386-7 - IPVA - RENAVAM / EXERC 00212817370/2023 - 159,49 - **DANIELE FITZ MILEK - 040318649-81 -** 14398649-7 - IPVA - RENAVAM / EXERC 00901808059/2023 - 185,79 - **DANIELE FLORENCIO - 021646359-90 -** 14407704-0 - IPVA - RENAVAM / EXERC 01044389769/2024 - 5.973,28 - **DANIELE GALLO PAULIV - 089102209-02 -** 14420534-0 - IPVA - RENAVAM / EXERC 01072163761/2024 - 1.804,10 - **DANIELE GEFFER COSTA ROSA - 061584029-90 -** 14397064-7 - IPVA - RENAVAM / EXERC 00854853677/2023 - 217,43 - **DANIELE GERMANO GEREMIAS DE LIMA - 088362289-09 -** 14428784-3 - IPVA - RENAVAM / EXERC 01392302401/2024 - 3.097,20 - **DANIELE GOMES DE LARA SOUZA - 009404699-95 -** 14436029-0 - IPVA - RENAVAM / EXERC 01027453942/2024 - 2.532,85 - **DANIELE JANSEN - 031876129-70 -** 14411581-3 - IPVA - RENAVAM / EXERC 01229707414/2024 - 4.227,76 - **DANIELE JUCA DA SILVA - 006721129-14 -** 14439341-4 - IPVA - RENAVAM / EXERC 00226480798/2024 - 2.308,30 - **DANIELE JUNG - 047539789-40 -** 14429364-9 - IPVA - RENAVAM / EXERC 01193250576/2024 - 3.029,36 - **DANIELE KAISER BUENO - 083481009-38 -** 14431503-0 - IPVA - RENAVAM / EXERC 01118168531/2024 - 2.836,34 - **DANIELE KARINA MILANEZI ALVES WARDANI - 025234379-45 -** 14405993-0 - IPVA - RENAVAM / EXERC 01210806638/2024 - 9.613,59 - **DANIELE LEONARDO - 030259489-22 -** 14411269-5 - IPVA - RENAVAM / EXERC 01213109024/2024 - 4.326,17 - **DANIELE LOPES BONFIM - 060261909-29 -** 14405969-7 - IPVA - RENAVAM / EXERC 01248013279/2024 - 9.729,17 - **DANIELE MARIA JUNQUEIRA BORGES - 005523049-05 -** 14443399-8 - IPVA - RENAVAM / EXERC 00501862919/2024 - 1.917,92 - **DANIELE MAYER - 089988079-71 -** 14416007-0 - IPVA - RENAVAM / EXERC 01128664701/2024 - 3.349,41 - **DANIELE MULLER MANSUR - 026547069-23 -** 14411252-0 - IPVA - RENAVAM / EXERC 01352835689/2024 - 4.328,58 - **DANIELE MURARO SIMON DE SOUZA MACHADO - 059978929-80 -** 14427811-9 - IPVA - RENAVAM / EXERC 01047987560/2024 - 3.228,62 - **DANIELE NASCIMENTO PETTERLE - 005889379-24 -** 14430338-5 - IPVA - RENAVAM / EXERC 01204974516/2024 - 2.936,99 - **DANIELE NOGUEIRA RODRIGUES DOS SANTOS - 025378419-05 -** 14412705-6 - IPVA - RENAVAM / EXERC 01262763450/2024 - 3.967,11 - **DANIELE NOVACK DOS SANTOS - 042031249-80 -** 14405213-7 - IPVA - RENAVAM / EXERC 00975887823/2023 - 154,29 - **DANIELE PRIMAKI DE OLIVEIRA - 094988089-29 -** 14425564-0 - IPVA - RENAVAM / EXERC 00987703161/2024 - 3.913,44 - **DANIELE RIBEIRO CARVALHO - 054108659-60 -** 14396846-4 - IPVA - RENAVAM / EXERC 00947620362/2023 - 219,36 - **DANIELE RIBEIRO DA SILVA - 067601409-74 -** 14423333-6 - IPVA - RENAVAM / EXERC 00804018529/2023 - 162,27 - **DANIELE RIBEIRO DE OLIVEIRA - 025118099-90 -** 14408423-3 - IPVA - RENAVAM / EXERC 01330299571/2024 - 5.502,28 - **DANIELE RIBEIRO DOS SANTOS - 070546789-90 -** 14396432-9 - IPVA - RENAVAM / EXERC 00910094411/2023 - 231,90 - **DANIELE RODRIGUES KLUGE - 086664399-04 -** 14433607-0 - IPVA - RENAVAM / EXERC 01273421440/2024 - 2.675,65 - **DANIELE RODRIGUES SALATA - 062662289-12 -** 14402506-7 - IPVA - RENAVAM / EXERC 00816705119/2023 - 170,95 - **DANIELE SAMIRA FIGUEIREDO - 011017839-40 -** 14429184-0 - IPVA - RENAVAM / EXERC 01228575301/2024 - 3.045,40 - **DANIELE SCHLICHTA PINHEIRO - 026658929-44 -** 14409452-2 - IPVA - RENAVAM / EXERC 01242429902/2024 - 5.028,79 - **DANIELE SCHNEIDER - 100299569-86 -** 14398771-0 - IPVA - RENAVAM / EXERC 00872622517/2023 - 183,45 - **DANIELE SILVANA DOS SANTOS - 058419999-66 -** 14396481-7 - IPVA - RENAVAM / EXERC 00908604343/2023 - 231,39 - **DANIELE SOCORRO DOS SANTOS RAMOS - 025969329-46 -** 14407192-1 - IPVA - RENAVAM / EXERC 01137388231/2024 - 6.411,34 - **DANIELE STRESSER SCHENEIDER DE SOUZA - 078349179-43 -** 14421576-1 - IPVA - RENAVAM / EXERC 00862989175/2023 - 189,26 - **DANIELE TORRES CALVO - 072676049-86 -** 14403647-6 - IPVA - RENAVAM / EXERC 00804621969/2023 - 162,27 - **DANIELE TRINDADE DE OLIVEIRA - 059174999-85 -** 14433325-0 - IPVA - RENAVAM / EXERC 01222819284/2024 - 2.699,69 - **DANIELE VANESSA GOMES - 029397319-93 -** 14410493-5 - IPVA - RENAVAM / EXERC 00550486585/2024 - 4.587,63 - **DANIELE VILAR RODRIGUES - 862074829-72 -** 14416748-1 - IPVA - RENAVAM / EXERC 01319706662/2024 - 3.115,48 - **DANIELI BARBARA SORGI - 056467706-02 -** 14438468-7 - IPVA - RENAVAM / EXERC 01104152905/2024 - 2.378,25 - **DANIELI RAMALHO MALUCELLI - 037326249-35 -** 14432055-7 - IPVA - RENAVAM / EXERC 01223513154/2024 - 2.793,47 - **DANIELI AGOSTINHO COELHO - 095924939-79 -** 14412730-7 - IPVA - RENAVAM / EXERC 01002978120/2024 - 3.963,82 - **DANIELI APARECIDA DA SILVA MENDES CAVALIERI - 010174169-31 -** 14436301-9 - IPVA - RENAVAM / EXERC 01402566538/2024 - 2.518,84 - **DANIELI BARALDI LOPES - 040689539-29 -** 14444470-1 - IPVA - RENAVAM / EXERC 01003934754/2024 - 1.740,39 - **DANIELI CERNECK MERGEN - 091126609-73 -** 14418929-9 - IPVA - RENAVAM / EXERC 01101443852/2024 - 2.478,61 - **DANIELI CORDEIRO RIBEIRO - 060789029-03 -** 14398111-8 - IPVA - RENAVAM / EXERC 00866627170/2023 - 189,26 - **DANIELI CRISTINA DOS PASSOS - 047484869-88 -** 14437753-2 - IPVA - RENAVAM / EXERC 00354006720/2024 - 2.435,05 - **DANIELI CRISTINA SORGATTO TAKAHARA - 020942099-54 -** 14409889-7 - IPVA - RENAVAM / EXERC 00195274156/2024 - 4.804,72 - **DANIELI DA SILVA CABRAL - 012464639-54 -** 14408191-9 - IPVA - RENAVAM / EXERC 01049019277/2024 - 5.608,85 - **DANIELI DE JESUS MANGGER DE MATOS - 086543589-80 -** 14403592-5 - IPVA - RENAVAM / EXERC 00588953130/2023 - 162,34 - **DANIELI DENCK EULEUTERIO RIBEIRO - 024836289-58 -** 14438615-9 - IPVA - RENAVAM / EXERC 01004496998/2024 - 2.364,78 - **DANIELI DOS SANTOS - 078556889-19 -** 14403927-0 - IPVA - RENAVAM / EXERC 00813139066/2023 - 162,27 - **DANIELI DOS SANTOS RODRIGUES - 055419709-03 -** 14422150-8 - IPVA - RENAVAM / EXERC 00842708103/2023 - 178,50 - **DANIELI FERREIRA DOS SANTOS - 075715209-08 -** 14440039-9 - IPVA - RENAVAM / EXERC 00493921559/2024 - 2.267,20 - **DANIELI FERREIRA LEAO - 072682049-06 -** 14402934-8 - IPVA - RENAVAM / EXERC 00798109270/2023 - 170,95 - **DANIELI HELENA RAMPELOTTI GOMES - 027559929-99 -** 14426957-8 - IPVA - RENAVAM / EXERC 01367476710/2024 - 3.361,76 - **DANIELI HOVORUSKI - 075129779-80 -** 14433641-0 - IPVA - RENAVAM / EXERC 01172190396/2024 - 2.673,84 - **DANIELI LAGUILLO DA SILVA - 052982959-24 -** 14398945-3 - IPVA - RENAVAM / EXERC 00879435097/2023 - 183,45 - **DANIELI MACHADO MIRANDA - 051052549-02 -** 14437660-9 - IPVA - RENAVAM / EXERC 01213850131/2024 - 2.449,91 - **DANIELI MARIA SCHATZMANN CORTEZ - 841237109-72 -** 14413875-9 - IPVA - RENAVAM / EXERC 01187602180/2024 - 3.734,52 - **DANIELI MATOS DOS SANTOS - 073206149-01 -** 14438454-7 - IPVA - RENAVAM / EXERC 00875483356/2024 - 2.379,64 - **DANIELI TESTONI - 079723089-00 -** 14418493-9 - IPVA - RENAVAM / EXERC 01409474973/2024 - 2.616,69 - **DANIELI VIEIRA - 070821289-16 -** 14404777-0 - IPVA - RENAVAM / EXERC 01077033696/2023 - 158,41 - **DANIELLA CRISTIANE BUENO - 994130609-59 -** 14431262-7 - IPVA -

RENAVAM / EXERC 01212622151/2024 - 2.850,63 - **DANIELLA FELICIO - 045128849-12 -** 14423179-1 - IPVA - RENAVAM / EXERC 00816833036/2023 - 162,27 - **DANIELLA TEIXEIRA DA SILVA BREITMAN - 027705059-63 -** 14430446-2 - IPVA - RENAVAM / EXERC 01201528914/2024 - 2.925,80 - **DANIELLA YURI BATHAUS YAMAOKA MAIA - 107262084-77 -** 14430211-7 - IPVA - RENAVAM / EXERC 01146775390/2024 - 2.951,00 - **DANIELLE ADRIANA HARACEMKO - 921930729-49 -** 14425179-2 - IPVA - RENAVAM / EXERC 00891422196/2024 - 4.152,35 - **DANIELLE ADRIANA MACHADO - 036059899-42 -** 14426085-6 - IPVA - RENAVAM / EXERC 01059983041/2024 - 3.664,89 - **DANIELLE AUGUSTO GOVERNO - 080126319-03 -** 14426174-7 - IPVA - RENAVAM / EXERC 01053496270/2024 - 3.622,17 - **DANIELLE BAHLS - 165014398-25 -** 14429404-1 - IPVA - RENAVAM / EXERC 01165425952/2024 - 3.023,11 - **DANIELLE BARCELOS DE AGUIAR - 308859478-86 -** 14408993-6 - IPVA - RENAVAM / EXERC 01334753242/2024 - 5.246,34 - **DANIELLE BEATRIZ CORREA - 028928889-48 -** 14430963-4 - IPVA - RENAVAM / EXERC 01081672436/2024 - 2.877,45 - **DANIELLE BRANDELIONE DUTRA - 054632429-09 -** 14398689-6 - IPVA - RENAVAM / EXERC 00324458789/2023 - 185,68 - **DANIELLE BRUNASSI - 007630289-08 -** 14411716-6 - IPVA - RENAVAM / EXERC 01116955641/2024 - 4.192,66 - **DANIELLE CRISTIANE CANETE - 042701289-92 -** 14396808-1 - IPVA - RENAVAM / EXERC 00857868268/2023 - 220,04 - **DANIELLE CRISTINA BORDEJACO - 044274199-50 -** 14399140-7 - IPVA - RENAVAM / EXERC 00857278754/2023 - 183,45 - **DANIELLE CRISTINA POMKERNER WEIBER - 037309419-17 -** 14411665-8 - IPVA - RENAVAM / EXERC 00883100240/2024 - 4.211,44 - **DANIELLE CRISTINE ARAUJO PEREIRA - 045181929-23 -** 14442768-8 - IPVA - RENAVAM / EXERC 01083894690/2024 - 2.002,61 - **DANIELLE CRISTINE PEREIRA ARGENTON - 026915029-37 -** 14438994-8 - IPVA - RENAVAM / EXERC 01119598025/2024 - 2.343,06 - **DANIELLE CRISTINY NUNES DE OLIVEIRA - 079493749-77 -** 14421370-0 - IPVA - RENAVAM / EXERC 00322004543/2023 - 197,92 - **DANIELLE DE FARIAS BECHTLOFF MONASSA - 922328419-87 -** 14409079-9 - IPVA - RENAVAM / EXERC 01285599974/2024 - 5.201,19 - **DANIELLE DE OLIVEIRA SILVA GOUVEIA FERRAZ - 034859139-01 -** 14435062-6 - IPVA - RENAVAM / EXERC 00965956849/2024 - 2.592,49 - **DANIELLE DE SOUZA DE LUCENA - 008435759-21 -** 14433673-9 - IPVA - RENAVAM / EXERC 01033238012/2024 - 2.672,13 - **DANIELLE DOS SANTOS FAUST DE SOUZA OUAKNINE - 053989959-36 -** 14428686-3 - IPVA - RENAVAM / EXERC 00525073124/2024 - 3.113,13 - **DANIELLE DOS SANTOS SAUERESSIG ROMANEK - 049364719-84 -** 14414147-4 - IPVA - RENAVAM / EXERC 01095835170/2024 - 3.677,64 - **DANIELLE DOS SANTOS VILA NOVA - 347964458-97 -** 14399013-3 - IPVA - RENAVAM / EXERC 00859407365/2023 - 183,45 - **DANIELLE FERNANDES DE OLIVEIRA REINERT - 068663189-71 -** 14406440-2 - IPVA - RENAVAM / EXERC 01298518455/2024 - 7.684,10 - **DANIELLE FRANCO DA SILVA SOUZA - 045960859-27 -** 14430989-8 - IPVA - RENAVAM / EXERC 01141402774/2024 - 2.876,16 - **DANIELLE KACHUBA ANTUNES - 029056379-86 -** 14430622-8 - IPVA - RENAVAM / EXERC 00212094548/2024 - 2.904,25 - **DANIELLE LIEDA CUNHA FROES - 530930462-20 -** 14437456-8 - IPVA - RENAVAM / EXERC 01085942039/2024 - 2.466,22 - **DANIELLE LIMA DE FREITAS - 075727699-77 -** 14427432-6 - IPVA - RENAVAM / EXERC 00526358793/2024 - 3.291,44 - 14427433-4 - IPVA - RENAVAM / EXERC 00529449641/2024 - 3.291,44 - **DANIELLE LOPES GAMBORGI - 751970309-68 -** 14435563-6 - IPVA - RENAVAM / EXERC 00597920370/2024 - 2.559,05 - **DANIELLE MACEDO MANDARINO - 036059989-33 -** 14402918-6 - IPVA - RENAVAM / EXERC 00810978601/2023 - 170,95 - **DANIELLE MARA GEFER FARIAS - 083655359-47 -** 14439718-5 - IPVA - RENAVAM / EXERC 00386625794/2024 - 2.282,22 - **DANIELLE MARINHO - 042206009-73 -** 14405615-9 - IPVA - RENAVAM / EXERC 01010971368/2023 - 147,61 - **DANIELLE MOREIRA - 105195789-37 -** 14440837-3 - IPVA - RENAVAM / EXERC 00329300890/2024 - 2.205,25 - **DANIELLE PRINCIVAL PERLOTT - 024305579-08 -** 14424844-9 - IPVA - RENAVAM / EXERC 01239089861/2024 - 4.380,13 - 14430302-4 - IPVA - RENAVAM / EXERC 01083671135/2024 - 2.944,12 - **DANIELLE PRISCILA DE OLIVEIRA FERNANDES - 045536959-36 -** 14431958-3 - IPVA - RENAVAM / EXERC 01106219446/2024 - 2.802,92 - **DANIELLE RADO MORAES - 044397229-03 -** 14419245-1 - IPVA - RENAVAM / EXERC 01265167742/2024 - 2.363,40 - **DANIELLE RANIEL LOPES - 009788609-26 -** 14436075-3 - IPVA - RENAVAM / EXERC 01189069781/2024 - 2.530,39 - **DANIELLE RODRIGUES - 058471169-77 -** 14410251-7 - IPVA - RENAVAM / EXERC 00450262952/2024 - 4.682,11 - **DANIELLE RODRIGUES GOMES TAVARES - 020107509-18 -** 14424632-2 - IPVA - RENAVAM / EXERC 01283835581/2024 - 4.561,02 - **DANIELLE TIBURCIO JACOB - 020107539-33 -** 14435420-6 - IPVA - RENAVAM / EXERC 01101702289/2024 - 2.568,99 - **DANIELLE TOLEDO EYDAM - 032735879-38 -** 14437916-0 - IPVA - RENAVAM / EXERC 01212241123/2024 - 2.419,44 - **DANIELLE VILLANOVA CECATO CAVAZZANI - 037150289-63 -** 14415569-6 - IPVA - RENAVAM / EXERC 01228887850/2024 - 3.435,18 - **DANIELLI APARECIDA PINHEIRO DE BARROS - 042856619-77 -** 14406365-1 - IPVA - RENAVAM / EXERC 01191142350/2024 - 7.916,64 - 14406810-6 - IPVA - RENAVAM / EXERC 01078923873/2024 - 6.867,76 - 14407185-9 - IPVA - RENAVAM / EXERC 01167334350/2024 - 6.417,25 - 14413067-7 - IPVA - RENAVAM / EXERC 00568419774/2024 - 3.898,82 - **DANIELLI BORTOLINI DA SILVA - 040342419-42 -** 14444875-8 - IPVA - RENAVAM / EXERC 00524855501/2024 - 1.657,51 - **DANIELLI CRISTINA DA LUZ LISBOA - 040625229-77 -** 14431288-0 - IPVA - RENAVAM / EXERC 01201773170/2024 - 2.850,12 - **DANIELLI CROVADOR - 048982169-35 -** 14437750-8 - IPVA - RENAVAM / EXERC 01164558185/2024 - 2.436,44 - **DANIELLI DALLA VECCHIA - 058284969-13 -** 14440425-4 - IPVA - RENAVAM / EXERC 00161825311/2024 - 2.235,85 - **DANIELLI NAYARA DE CAMPOS SOUZA - 080438649-85 -** 14425384-1 - IPVA - RENAVAM / EXERC 01157230269/2024 - 4.017,21 - **DANIELLI PASDIORA DE JESUS - 038102159-96 -** 14421678-4 - IPVA - RENAVAM / EXERC 00946129304/2023 - 187,26 - **DANIELLI REGINA DIAS - 070404459-56 -** 14422641-0 - IPVA - RENAVAM / EXERC 00837171318/2023 - 174,01 - **DANIELLI TEREZINA DE OLIVEIRA - 051121799-45 -** 14438367-2 - IPVA - RENAVAM / EXERC 01033498081/2024 - 2.385,59 - **DANIELLY ANDRIA - 062187999-13 -** 14417912-9 - IPVA - RENAVAM / EXERC 01061144370/2024 - 2.813,19 - **DANIELLY ROCHA DOS SANTOS - 059504269-40 -** 14417414-3 - IPVA - RENAVAM / EXERC 01021878291/2024 - 2.958,86 - **DANIELSO LUIZ NORATO - 077200709-84 -** 14396251-2 - IPVA - RENAVAM / EXERC 00989262480/2023 - 238,89 - **DANIELTON DUDECKI MATOSO - 104577789-70 -** 14440981-7 - IPVA - RENAVAM / EXERC 00557785022/2024 - 2.192,03 - **DANIELY KAROLINE DA SILVA ROCHA - 063250639-37 -** 14430474-8 - IPVA - RENAVAM / EXERC 01039523223/2024 - 2.923,45 - **DANIELY CARLA BIER - 041367899-71 -** 14438113-0 - IPVA - RENAVAM / EXERC 00334766060/2024 - 2.408,74 - **DANILA KARINE DA SILVA - 034477259-40 -** 14436631-0 - IPVA - RENAVAM / EXERC 00858744414/2024 - 2.503,44 - **DANILLO FLORENCIO MOURA - 045438839-00 -** 14417842-4 - IPVA - RENAVAM / EXERC 01191027217/2024 - 2.825,44 - **DANILLO HENRIQUE FREIRE DA SILVA - 350797168-27 -** 14441824-7 - IPVA - RENAVAM / EXERC 01030909730/2024 - 2.116,58 - **DANILO HIROSHI SATO - 352339138-52 -** 14406523-9 - IPVA - RENAVAM / EXERC 01175423863/2024 - 7.515,41 - **DANILO MARQUES GARCIA - 112791167-81 -** 14409160-4 - IPVA - RENAVAM / EXERC 01352938640/2024 - 5.163,79 - **DANILO ALCANTARA POLIMENI - 106429049-36 -** 14424593-8 - IPVA - RENAVAM / EXERC 01186040537/2024 - 4.613,87 - **DANILO ALLAN PEREIRA DA SILVA PEREIRA - 070969299-40 -** 14441105-6 - IPVA - RENAVAM / EXERC 00116760591/2024 - 2.181,80 - **DANILO ASCENCIO BRAJAO - 072963179-65 -** 14443684-9 - IPVA - RENAVAM / EXERC 01005505842/2024 - 1.871,88 - **DANILO AZEVEDO MEIRELES - 059567925-07 -** 14434579-7 - IPVA - RENAVAM / EXERC 01185501212/2024 - 2.619,33 - **DANILO BARBOSA MARTINS - 072071399-42 -** 14398367-6 - IPVA - RENAVAM / EXERC 00873671457/2023 - 189,26 - **DANILO BATISTI - 021891061-41 -** 14395966-0 - IPVA - RENAVAM / EXERC 00909952469/2023 - 288,32 - **DANILO BRUNO DE CARVALHO - 063940559-21 -** 14418246-4 - IPVA - RENAVAM / EXERC 01257467848/2024 - 2.680,64 - **DANILO DA SILVA - 067267429-75 -** 14442128-0 - IPVA - RENAVAM / EXERC 00585954666/2024 - 2.073,72 - **DANILO DA SILVA SOARES - 007402400-05 -** 14406384-8 - IPVA - RENAVAM / EXERC 01221238741/2024 - 7.855,43 - **DANILO DE ALMEIDA - 056231399-06 -** 14424801-5 - IPVA - RENAVAM / EXERC 01099799047/2024 - 4.422,00 - **DANILO DE JESUS DE LIMA - 069664639-06 -** 14399372-8 - IPVA - RENAVAM / EXERC 00825450942/2023 - 178,50 - **DANILO DE LIMA FREDERICO - 095202489-60 -** 14410480-3 - IPVA - RENAVAM / EXERC 01246911490/2024 - 4.592,70 - **DANILO DE MATOS PRADO - 174180899-53 -** 14438145-9 - IPVA - RENAVAM / EXERC 00527986569/2024 - 2.407,04 - **DANILO DE OLIVEIRA BARBOSA - 080124289-46 -** 14427411-3 - IPVA - RENAVAM / EXERC 00930407784/2024 - 3.295,88 - **DANILO DIEGO - 010552009-83 -** 14433547-3 - IPVA - RENAVAM / EXERC 00454929188/2024 - 2.675,83 - **DANILO DOS SANTOS MAINARDI - 603852609-97 -** 14444273-3 - IPVA - RENAVAM / EXERC 01138163624/2024 - 1.768,55 - **DANILO DOUGLAS MONFARDINI - 375953918-14 -** 14406849-1 - IPVA - RENAVAM / EXERC 01254492183/2024 - 6.802,21 - **DANILO FELICIO - 052923309-65 -** 14430642-2 - IPVA - RENAVAM / EXERC 01103056961/2024 - 2.902,98 - **DANILO FELIPE ZANIN ARMELIN - 037522379-70 -** 14407858-6 - IPVA - RENAVAM / EXERC 01170910855/2024 - 5.835,70 - **DANILO FERNANDES DOS SANTOS E CIA.LTDA. - 26511125/0001-70 -** 14405708-2 - IPVA - RENAVAM / EXERC 01026850450/2024 - 13.410,34 - **DANILO FERREIRA BENCKE - 057602427-92 -** 14435243-2 - IPVA - RENAVAM / EXERC 01273727000/2024 - 2.577,86 - **DANILO FONSECA DA SILVA - 093905009-90 -** 14397735-8 - IPVA - RENAVAM / EXERC 00868145548/2023 - 199,38 - **DANILO FRANCISCO PALMA PORFIRIO - 073551199-31 -** 14445415-4 - IPVA - RENAVAM / EXERC 01000431220/2024 - 1.488,72 - **DANILO FRANCO DA COSTA - 065940819-85 -** 14397840-0 - IPVA - RENAVAM / EXERC 00830573780/2023 - 198,37 - **DANILO HAGE - 759281919-87 -** 14418543-9 - IPVA - RENAVAM / EXERC 01407220761/2024 - 2.594,90 - **DANILO HENRIQUE DOS SANTOS - 125490689-47 -** 14399896-7 - IPVA - RENAVAM / EXERC 00839959117/2023 - 178,50 - **DANILO HITOSHI DA SILVA YOSHIDA - 098292649-98 -** 14435148-7 - IPVA - RENAVAM / EXERC 00484781146/2024 - 2.584,76 - **DANILO ISAC DE PAULA - 047041289-54 -** 14443858-2 - IPVA - RENAVAM / EXERC 01007114930/2024 - 1.841,73 - **DANILO LAZZAROTTO JUNIOR - 042728429-51 -** 14430437-3 - IPVA - RENAVAM / EXERC 01065776583/2024 - 2.927,05 - **DANILO LIMA DE OLIVEIRA - 389299188-08 -** 14400521-0 - IPVA - RENAVAM / EXERC 00845855280/2023 - 178,50 - **DANILO LOPES DA SILVA - 045494959-60 -** 14399586-0 - IPVA - RENAVAM / EXERC 00843099712/2023 - 178,50 - **DANILO MACHUCA - 339460009-91 -** 14429866-7 - IPVA - RENAVAM / EXERC 01046271960/2024 - 2.979,01 - **DANILO MARTINS - 089882159-23 -** 14417196-9 - IPVA - RENAVAM / EXERC 01012651620/2024 - 3.003,14 - **DANILO MELO DE OLIVEIRA - 048578869-10 -** 14425210-1 - IPVA - RENAVAM / EXERC 01251548846/2024 - 4.132,75 - **DANILO PEDRO DA SILVA ZAGO - 073050834-02 -** 14405741-4 - IPVA - RENAVAM / EXERC 01388033370/2024 - 12.345,09 - **DANILO PEREIRA - 090376039-80 -** 14400343-8 - IPVA - RENAVAM / EXERC 00841003688/2023 - 178,50 - **DANILO PEREIRA DA ROSA - 229042538-90 -** 14435247-5 - IPVA - RENAVAM / EXERC 01006684023/2024 - 2.575,94 - **DANILO RAFAEL DE CASTRO - 043542569-24 -** 14441395-4 - IPVA - RENAVAM / EXERC 00390070840/2024 - 2.173,08 - **DANILO ROBERT LOFFLER - 075699119-62 -** 14437409-6 - IPVA - RENAVAM / EXERC 00923116893/2024 - 2.468,99 - **DANILO RODRIGO CHIBINSKI - 882962109-91 -** 14407901-9 - IPVA - RENAVAM / EXERC 01217897906/2024 - 5.805,56 - **DANILO RONALDO DOS SANTOS - 085660999-40 -** 14400047-1 - IPVA - RENAVAM / EXERC 00825580196/2023 - 178,50 - **DANILO SANTANA RAMOS - 033440119-44 -** 14410203-7 - IPVA - RENAVAM / EXERC 01278983225/2024 - 4.699,16 - **DANILO TIAGO DE SOUZA DE LIMA - 061231009-47 -** 14408346-6 - IPVA - RENAVAM / EXERC 01065301054/2024 - 5.545,42 - **DANILO WALACE COSTA - 065440639-16 -** 14410358-0 - IPVA - RENAVAM / EXERC 00473543770/2024 - 4.636,99 - 14411822-7 - IPVA - RENAVAM / EXERC 00549498591/2024 - 4.169,36 - 14433136-2 - IPVA - RENAVAM / EXERC 00378902130/2024 - 2.716,89 - **DANILO ZIMBRES - 025396027-46 -** 14417209-4 - IPVA - RENAVAM / EXERC 01007031651/2024 - 3.003,14 - **DANILTON MARINHO ROSINHO GONCALVES - 065266209-90 -** 14414014-1 - IPVA - RENAVAM / EXERC 01083927660/2024 - 3.706,68 - **DANIS ANDRE DA SILVA - 043070379-10 -** 14433190-7 - IPVA - RENAVAM / EXERC 01127923428/2024 - 2.712,50 - **DANIWILLER VELOSO -**

Diário Oficial Certificado Digitalmente
O Departamento de Imprensa Oficial do Estado do Paraná, de garantia de autenticidade deste documento, desde que visualizado através do site http://www.imprensaoficial.pr.gov.br

106361599-22 - 14400919-3 - IPVA - RENAVAM / EXERC 00484764012/2023 - 176,24 - **DANNY ANDERSON RAMOS CORREA - 876362809-06 -** 14414108-3 - IPVA - RENAVAM / EXERC 00584804482/2024 - 3.686,55 - **DANTAS E NITTA ADVOGADOS ASSOCIADOS - 40810838/0001-65 -** 14405924-7 - IPVA - RENAVAM / EXERC 01348703986/2024 - 10.100,87 - **DANTE LUIZ KLIMOVICZ - 402060419-34 -** 14405683-3 - IPVA - RENAVAM / EXERC 01325041294/2024 - 19.278,20 - **DANTE RICARDO QUADROS - 169869549-72 -** 14429342-8 - IPVA - RENAVAM / EXERC 01101487663/2024 - 3.033,20 - **DANUBIA DE FATIMA MILANI BROUCO - 035346239-08 -** 14416565-9 - IPVA - RENAVAM / EXERC 01128799950/2024 - 3.157,62 - **DANUBIA PAOLA LOPES PEREIRA - 041194349-90 -** 14426819-9 - IPVA - RENAVAM / EXERC 01016604618/2024 - 3.376,22 - **DANY OMAR PEREZ DIAZ - 800834669-83 -** 14441310-5 - IPVA - RENAVAM / EXERC 01375120872/2024 - 2.175,38 - **DAPHINE DAS CHAGAS GRUN - 076816849-05 -** 14423662-9 - IPVA - RENAVAM / EXERC 00952651513/2023 - 148,53 - **DARA MARESSA DA SILVA DE FARIA - 100584259-00 -** 14404757-5 - IPVA - RENAVAM / EXERC 01347643335/2023 - 158,85 - **DARA OLIVEIRA MARIANO DA SILVA - 096184399-33 -** 14444709-3 - IPVA - RENAVAM / EXERC 01122375651/2024 - 1.705,93 - **DARA BLADO GOMES - 087836346-73 -** 14408343-1 - IPVA - RENAVAM / EXERC 01073529875/2024 - 5.547,73 - **DARA CRISTINA DOS SANTOS - 088812819-37 -** 14406928-5 - IPVA - RENAVAM / EXERC 01369910883/2024 - 6.698,93 - **DARA DE OLIVEIRA PORTELES - 073709889-96 -** 14403803-7 - IPVA - RENAVAM / EXERC 00806069880/2023 - 162,27 - **DARCI ANTONIO LELES - 680702099-68 -** 14425345-0 - IPVA - RENAVAM / EXERC 00507650581/2024 - 4.032,14 - **DARCI CAMILO DE OLIVEIRA - 037712929-13 -** 14429974-4 - IPVA - RENAVAM / EXERC 00452864429/2024 - 2.969,82 - **DARCI CUSTODIO - 603702201-10 -** 14416031-2 - IPVA - RENAVAM / EXERC 01048254469/2024 - 3.341,00 - **DARCI DE CAMARGO DAL TOE - 930848549-04 -** 14401084-1 - IPVA - RENAVAM / EXERC 00916959767/2023 - 174,00 - **DARCI DELENGA - 955521039-04 -** 14410096-4 - IPVA - RENAVAM / EXERC 00531525708/2024 - 4.736,95 - **DARCI DO VALE - 515073669-49 -** 14402451-6 - IPVA - RENAVAM / EXERC 00815369069/2023 - 170,95 - **DARCI DOMINGOS VILAS BOAS - 008910308-40 -** 14420322-4 - IPVA - RENAVAM / EXERC 01275243999/2024 - 1.937,61 - **DARCI FERNANDES - 407476709-00 -** 14444144-3 - IPVA - RENAVAM / EXERC 00283306165/2024 - 1.796,57 - 14444832-4 - IPVA - RENAVAM / EXERC 01027965943/2024 - 1.673,44 - **DARCI FONTOURA DA SILVA JUNIOR - 075764739-16 -** 14416017-7 - IPVA - RENAVAM / EXERC 01236257887/2024 - 3.346,34 - **DARCI GONCALO COELHO RICCI - 812908299-34 -** 14427475-0 - IPVA - RENAVAM / EXERC 00113402430/2024 - 3.287,93 - **DARCI HONORIO DA SILVA FILHO - 792678749-34 -** 14437134-8 - IPVA - RENAVAM / EXERC 00410609579/2024 - 2.479,71 - **DARCI IZE JUNIOR - 006797039-77 -** 14428220-5 - IPVA - RENAVAM / EXERC 00400569736/2024 - 3.164,67 - **DARCI KONRAD - 191396409-49 -** 14442924-9 - IPVA - RENAVAM / EXERC 01125796194/2024 - 1.984,74 - **DARCI NATAL MAZOCCO - 055280709-53 -** 14408596-5 - IPVA - RENAVAM / EXERC 01070206803/2024 - 5.431,56 - **DARCI PEDRO DE CAMARGO - 029864089-90 -** 14399940-8 - IPVA - RENAVAM / EXERC 00844406252/2023 - 178,50 - **DARCI PEREIRA - 674194029-49 -** 14441587-6 - IPVA - RENAVAM / EXERC 01203639489/2024 - 2.149,13 - **DARCI RIBEIRO - 700549919-00 -** 14397415-4 - IPVA - RENAVAM / EXERC 00894807420/2023 - 206,07 - **DARCI RIBEIRO DA SILVA - 223092259-91 -** 14438896-8 - IPVA - RENAVAM / EXERC 00477997848/2024 - 2.349,96 - **DARCI RIBEIRO MOREIRA - 335223679-87 -** 14419063-7 - IPVA - RENAVAM / EXERC 01170635056/2024 - 2.421,01 - **DARCI SCREMIN - 677411189-00 -** 14398778-7 - IPVA - RENAVAM / EXERC 00874130387/2023 - 183,45 - **DARCI SEGURO - 357892809-78 -** 14405430-0 - IPVA - RENAVAM / EXERC 00853813426/2023 - 150,13 - **DARCI SILVIO TANTERFFER - 553566489-87 -** 14428037-7 - IPVA - RENAVAM / EXERC 01171518169/2024 - 3.192,28 - **DARCI SOARES DA SILVA - 004053649-11 -** 14399776-6 - IPVA - RENAVAM / EXERC 00870940457/2023 - 178,50 - **DARCIELLY SANTOS CARRASCO - 061001379-33 -** 14404285-9 - IPVA - RENAVAM / EXERC 00813453151/2023 - 162,27 - **DARCILMA ALBACH - 697031249-68 -** 14437560-2 - IPVA - RENAVAM / EXERC 01154898307/2024 - 2.460,11 - **DARCIO DE SOUZA OLIVEIRA - 070861839-11 -** 14403595-0 - IPVA - RENAVAM / EXERC 00815250754/2023 - 162,27 - **DARCY MOTTA DE WITT - 241702759-34 -** 14419653-8 - IPVA - RENAVAM / EXERC 00868169684/2024 - 2.215,74 - **DARCY SOARES DA SILVA JUNIOR - 136312758-62 -** 14405028-2 - IPVA - RENAVAM / EXERC 00968729096/2023 - 155,95 - **DARILEIA FABIULA DONADUZZI - 047863859-05 -** 14418843-8 - IPVA - RENAVAM / EXERC 00599794917/2024 - 2.503,38 - **DARIO ALVES - 765268959-72 -** 14399327-2 - IPVA - RENAVAM / EXERC 00835917908/2023 - 178,50 - **DARIO AUGUSTO DE SOUZA NETO - 080544629-05 -** 14423599-1 - IPVA - RENAVAM / EXERC 00212433113/2023 - 154,19 - **DARIO CALDAS SERPA - 022107109-10 -** 14431770-0 - IPVA - RENAVAM / EXERC 01147934085/2024 - 2.817,16 - **DARIO DA SILVA FERNANDES BATISTA - 051504229-32 -** 14398311-0 - IPVA - RENAVAM / EXERC 00867077271/2023 - 189,26 - **DARIO HENRIQUE POMPEI DE MORAIS - 088807339-90 -** 14427564-0 - IPVA - RENAVAM / EXERC 01268959860/2024 - 3.272,21 - **DARIO JOAO BECKER - 731461029-00 -** 14414825-8 - IPVA - RENAVAM / EXERC 01022037304/2024 - 3.560,96 - **DARIO JORGE SCHEIFFER - 395820949-15 -** 14423360-3 - IPVA - RENAVAM / EXERC 00870386131/2023 - 161,02 - **DARIO MAZIEIRO SOARES - 058214179-61 -** 14398966-6 - IPVA - RENAVAM / EXERC 00865248125/2023 - 183,45 - **DARIO NASCIMENTO - 787669159-53 -** 14397564-9 - IPVA - RENAVAM / EXERC 00907084346/2023 - 206,07 - **DARIO PIRES JARA - 801113219-99 -** 14422248-2 - IPVA - RENAVAM / EXERC 00839117841/2023 - 178,50 - **DARKEN EUGENIO DE OLIVEIRA - 027862919-92 -** 14434398-0 - IPVA - RENAVAM / EXERC 01004513744/2024 - 2.629,92 - **DARKILA ISIS LORENZATO - 063178589-26 -** 14427203-0 - IPVA - RENAVAM / EXERC 01207472384/2024 - 3.325,05 - **DARLAN DE MOURA OLIVEIRA - 046541199-14 -** 14436247-0 - IPVA - RENAVAM / EXERC 00598402675/2024 - 2.522,52 - **DARLAN DE OLIVEIRA - 091658229-94 -** 14426169-0 - IPVA - RENAVAM / EXERC 01189345177/2024 - 3.624,63 - **DARLAN EDUARDO PUGSLEY GOUVEA - 016859559-16 -** 14416264-1 - IPVA - RENAVAM / EXERC 01019296191/2024 - 3.258,06 - **DARLAN JUNIOR DE JESUS FERREIRA - 063387629-10 -** 14428589-1 - IPVA - RENAVAM / EXERC 01073114977/2024 - 3.120,02 - **DARLAN RODRIGO GABARDO - 036181179-90 -** 14444047-1 - IPVA - RENAVAM / EXERC 00458084948/2024 - 1.809,74 - **DARLAN TABORDA RIBAS - 755558409-34 -** 14427486-5 - IPVA - RENAVAM / EXERC 01131101020/2024 - 3.287,93 - 14432575-3 - IPVA - RENAVAM / EXERC 01163668130/2024 - 2.750,07 - **DARLEI HUK DE SOUZA - 944159199-87 -** 14399357-4 - IPVA - RENAVAM / EXERC 00835051706/2023 - 178,50 - **DARLEI OBEREQUE - 010754829-17 -** 14404006-6 - IPVA - RENAVAM / EXERC 00811473686/2023 - 162,27 - **DARLEN GOMES DE ANDRADE - 106584209-09 -** 14410083-2 - IPVA - RENAVAM / EXERC 00177445785/2024 - 4.738,89 - **DARLENE APARECIDA COELHO CORREA - 028531039-94 -** 14418178-6 - IPVA - RENAVAM / EXERC 00408011424/2024 - 2.716,89 - **DARLENE DE FATIMA MARTINS RAMALHO - 860722939-72 -** 14426545-9 - IPVA - RENAVAM / EXERC 01099948840/2024 - 3.463,92 - **DARLENE VIEIRA NOVAES AMADORI - 847018899-20 -** 14443278-9 - IPVA - RENAVAM / EXERC 01068425960/2024 - 1.936,28 - **DARLEY EVANDRO DAHMER E CIA LTDA - 36631946/0001-01 -** 14444820-0 - IPVA - RENAVAM / EXERC 00968514723/2024 - 1.675,58 - **DARLEY MOLINARI - 900995169-34 -** 14438433-4 - IPVA - RENAVAM / EXERC 01231560441/2024 - 2.380,88 - **DARLI DA SILVA GONCALVES - 052141209-90 -** 14405187-4 - IPVA - RENAVAM / EXERC 01372033332/2023 - 154,85 - **DARLI JOSE DE OLIVEIRA - 033055919-27 -** 14402488-5 - IPVA - RENAVAM / EXERC 00820766089/2023 - 170,95 - **DARLIHELMA CAROLINE RIBEIRO BARBOSA - 051457009-11 -** 14440201-4 - IPVA - RENAVAM / EXERC 01079893803/2024 - 2.254,81 - **DARLINE RODRIGUES DE MIRANDA PIZZI - 057196349-83 -** 14441054-8 - IPVA - RENAVAM / EXERC 00334328047/2024 - 2.188,15 - **DARLON MARCELO COSTA - 030355479-71 -** 14429425-4 - IPVA - RENAVAM / EXERC 01118034624/2024 - 3.020,26 - **DARLY FERREIRA DA SILVA - 945557967-72 -** 14425864-9 - IPVA - RENAVAM / EXERC 01198595520/2024 - 3.760,45 - **DARLY FREIRE FILHO - 82323973/0001-26 -** 14405895-0 - IPVA - RENAVAM / EXERC 01222630904/2024 - 10.244,64 - **DARQUISIANE SANTOS QUADROS - 009626919-76 -** 14416252-8 - IPVA - RENAVAM / EXERC 00992606950/2024 - 3.266,48 - **DARTAGNAN SCHREDERHOF ALVES DIAS FERREIRA - 03943997/0001-01 -** 14414742-1 - IPVA - RENAVAM / EXERC 01050350534/2024 - 3.574,15 - **DARWIN TARCIO SILVA DE OLIVEIRA - 073845269-65 -** 14420478-6 - IPVA - RENAVAM / EXERC 00374078947/2024 - 1.848,72 - **DARYNE SCHULTZ - 066340919-51 -** 14414813-4 - IPVA - RENAVAM / EXERC 01126527561/2024 - 3.564,43 - **DASDORES DELFINO DOS SANTOS - 025969639-06 -** 14401489-8 - IPVA - RENAVAM / EXERC 00828975108/2023 - 174,01 - **DAUMYRA PATRYS DA SILVA - 056180009-03 -** 14406980-3 - IPVA - RENAVAM / EXERC 01348576844/2024 - 6.631,55 - **DAUVENITA AUGUSTA DA SILVA - 005819359-69 -** 14401478-2 - IPVA - RENAVAM / EXERC 00845088653/2023 - 174,01 - **DAVENIL DE LUCA JUNIOR - 278827489-00 -** 14444476-0 - IPVA - RENAVAM / EXERC 01246898133/2024 - 1.739,24 - **DAVERSON MOURA SERAPHIM - 006306069-86 -** 14435450-8 - IPVA - RENAVAM / EXERC 00451715500/2024 - 2.566,26 - **DAVI ALTIVIR DOS SANTOS - 696866539-53 -** 14401664-5 - IPVA - RENAVAM / EXERC 00834564106/2023 - 174,01 - **DAVI AMADEU SIMONETTI - 006213539-22 -** 14442283-0 - IPVA - RENAVAM / EXERC 00329968076/2024 - 2.059,35 - **DAVI ANGELINO EUZEBIO - 004935829-40 -** 14429190-5 - IPVA - RENAVAM / EXERC 01244604582/2024 - 3.044,93 - **DAVI ANTONIO DILL - 546590949-87 -** 14430466-7 - IPVA - RENAVAM / EXERC 01060425812/2024 - 2.923,45 - **DAVI CAETANO BITENCOURT - 006496641-08 -** 14403578-0 - IPVA - RENAVAM / EXERC 00593669380/2023 - 162,34 - **DAVI CALDEIRA - 099270759-52 -** 14434550-9 - IPVA - RENAVAM / EXERC 00134387546/2024 - 2.621,55 - **DAVI CANDIDO DA SILVA - 918624349-72 -** 14434091-4 - IPVA - RENAVAM / EXERC 00830470794/2024 - 2.641,80 - **DAVI CLAUDINO CAMARGO - 067718619-37 -** 14428429-1 - IPVA - RENAVAM / EXERC 00487248228/2024 - 3.135,75 - **DAVI CRISTIANO CHUNG - 415813998-80 -** 14414278-0 - IPVA - RENAVAM / EXERC 01282732266/2024 - 3.658,56 - **DAVI DE ALMEIDA DE LARA - 713441609-72 -** 14400971-1 - IPVA - RENAVAM / EXERC 00852121873/2023 - 175,87 - **DAVI DE JESUS TAVARES - 405189499-15 -** 14432496-0 - IPVA - RENAVAM / EXERC 01290806290/2024 - 2.755,67 - **DAVI DE OLIVEIRA DUARTE - 900749390-68 -** 14397123-6 - IPVA - RENAVAM / EXERC 00928324745/2023 - 216,46 - **DAVI DESPLANCHES - 028759599-48 -** 14399696-4 - IPVA - RENAVAM / EXERC 00845371363/2023 - 178,50 - **DAVI DIAS BATISTA - 787665759-15 -** 14430184-6 - IPVA - RENAVAM / EXERC 01144663056/2024 - 2.951,79 - **DAVI DINIZ - 092730029-00 -** 14409671-1 - IPVA - RENAVAM / EXERC 00544040228/2024 - 4.902,27 - **DAVI DOS SANTOS - 536400479-15 -** 14432064-6 - IPVA - RENAVAM / EXERC 01177613473/2024 - 2.793,43 - **DAVI EDELBERT GRUBER JUNIOR - 047900179-07 -** 14439692-8 - IPVA - RENAVAM / EXERC 00982029500/2024 - 2.283,05 - **DAVI FABIANO GASPERIN - 078716589-13 -** 14444364-0 - IPVA - RENAVAM / EXERC 00415149517/2024 - 1.749,94 - **DAVI FERNANDO VAN DER BROOCKE RODRIGUES - 065390209-37 -** 14414996-3 - IPVA - RENAVAM / EXERC 01027436720/2024 - 3.531,38 - **DAVI GARCIA - 147593069-00 -** 14396770-0 - IPVA - RENAVAM / EXERC 00986634620/2023 - 220,64 - **DAVI JOSE DE SOUSA - 788134929-87 -** 14445247-0 - IPVA - RENAVAM / EXERC 01038427417/2024 - 1.550,32 - **DAVI MARIO CIENIUK - 484229679-87 -** 14422269-5 - IPVA - RENAVAM / EXERC 00845251872/2023 - 178,50 - **DAVI OTAVIO BENTZ - 074016919-06 -** 14415414-2 - IPVA - RENAVAM / EXERC 00142193534/2024 - 3.465,50 - **DAVI PADILHA - 017455859-74 -** 14399237-3 - IPVA - RENAVAM / EXERC 00491848633/2023 - 180,12 - **DAVI PEREIRA DA SILVA - 072536419-06 -** 14421970-8 - IPVA - RENAVAM / EXERC 00494161914/2023 - 180,12 - **DAVI PEREIRA DE MIRANDA - 354263149-34 -** 14405405-9 - IPVA - RENAVAM / EXERC 01004716980/2023 - 151,27 - **DAVI ROSA DE OLIVEIRA JUNIOR - 34034498/0001-25 -** 14443146-4 - IPVA - RENAVAM / EXERC 00264755049/2024 - 1.953,33 - **DAVI SECUNDO DE SOUZA JUNIOR - 074378759-50 -** 14411227-0 - IPVA - RENAVAM / EXERC 01058786684/2024 - 4.335,51 - **DAVI TIAGO DA SILVA - 042030079-17 -** 14410883-3 - IPVA - RENAVAM / EXERC 01149688090/2024 - 4.455,62 - **DAVI VIANA DA SILVA - 034037864-63 -** 14404962-4 - IPVA - RENAVAM / EXERC 00142127957/2023 - 155,95 - **DAVID MONCAYO FERNANDEZ - 704770741-70 -** 14410990-2 - IPVA - RENAVAM / EXERC 01279673564/2024 - 4.415,03 - **DAVID**

ALLAN BONFIM SIMOES - 088556169-43 - 14433184-2 - IPVA - RENAVAM / EXERC 01116451490/2024 - 2.712,50 - **DAVID ALLAN DE OLIVEIRA - 094369569-40 -** 14405207-2 - IPVA - RENAVAM / EXERC 00543731553/2023 - 154,42 - **DAVID ANSELMO DE SOUZA - 071565769-09 -** 14424028-6 - IPVA - RENAVAM / EXERC 01137799860/2024 - 5.627,67 - **DAVID ANTHONY DOYLE - 801409949-47 -** 14409991-5 - IPVA - RENAVAM / EXERC 01119858124/2024 - 4.777,72 - **DAVID APARECIDO BRITO 06894059950 - 20392952/0001-05 -** 14415521-1 - IPVA - RENAVAM / EXERC 00341355593/2024 - 3.444,98 - **DAVID BECK LEMES DOS SANTOS - 079958139-96 -** 14421734-9 - IPVA - RENAVAM / EXERC 00909493855/2023 - 185,79 - **DAVID BORBA - 094390219-34 -** 14399987-4 - IPVA - RENAVAM / EXERC 00835929116/2023 - 178,50 - **DAVID BRITO RAMALHO - 107669809-36 -** 14401573-8 - IPVA - RENAVAM / EXERC 00830022600/2023 - 174,01 - **DAVID BRUNO DE OLIVEIRA - 111414949-73 -** 14399360-4 - IPVA - RENAVAM / EXERC 00846666782/2023 - 178,50 - **DAVID BRUNO MANFRIM - 010303609-10 -** 14441073-4 - IPVA - RENAVAM / EXERC 01191675707/2024 - 2.184,73 - **DAVID CAETANO MARQUES - 442588959-20 -** 14421933-3 - IPVA - RENAVAM / EXERC 00860208133/2023 - 183,45 - **DAVID CAMARGO - 410917529-15 -** 14430992-8 - IPVA - RENAVAM / EXERC 01178513669/2024 - 2.876,16 - **DAVID CAMARGO - 622970079-49 -** 14441044-0 - IPVA - RENAVAM / EXERC 00410990760/2024 - 2.188,15 - **DAVID CARLOS GOMES - 005569819-01 -** 14436606-9 - IPVA - RENAVAM / EXERC 00330792792/2024 - 2.505,84 - **DAVID CERATTI DE CAMPOS - 113585779-27 -** 14404781-8 - IPVA - RENAVAM / EXERC 00419548190/2023 - 158,15 - **DAVID CESAR PAWLOWSKI - 718192409-59 -** 14434468-5 - IPVA - RENAVAM / EXERC 00541729799/2024 - 2.627,71 - **DAVID CHAN YAN - 030662349-83 -** 14429672-9 - IPVA - RENAVAM / EXERC 01216207370/2024 - 2.999,41 - **DAVID CHUGAS RODRIGUES DE CAMPOS - 088869269-28 -** 14423083-3 - IPVA - RENAVAM / EXERC 00453962106/2023 - 162,85 - **DAVID CORDEIRO BATISTA JUNIOR - 010454049-42 -** 14426296-4 - IPVA - RENAVAM / EXERC 01361390635/2024 - 3.565,55 - **DAVID CRUZ - 061383979-08 -** 14411577-5 - IPVA - RENAVAM / EXERC 01220275660/2024 - 4.230,79 - **DAVID DA SILVA GODOY - 490991089-15 -** 14402424-9 - IPVA - RENAVAM / EXERC 00804705143/2023 - 170,95 - **DAVID DENIS PEDROSA BALBINO - 078369499-74 -** 14399113-0 - IPVA - RENAVAM / EXERC 00860407365/2023 - 183,45 - **DAVID DOS SANTOS LOPES - 107800459-55 -** 14420657-6 - IPVA - RENAVAM / EXERC 00931827868/2024 - 1.631,25 - **DAVID EDDY LOUIS - 231151588-82 -** 14428080-6 - IPVA - RENAVAM / EXERC 00169888290/2024 - 3.182,76 - **DAVID FARIA CARNEIRO - 339179819-04 -** 14441743-7 - IPVA - RENAVAM / EXERC 00399223711/2024 - 2.127,12 - **DAVID FARIAS DE OLIVEIRA - 348843609-82 -** 14429263-4 - IPVA - RENAVAM / EXERC 00384742572/2024 - 3.038,52 - **DAVID FERNANDES - 069248569-42 -** 14403473-2 - IPVA - RENAVAM / EXERC 00408568038/2023 - 162,85 - **DAVID FERREIRA DE LUNA FREIRE - 017388723-60 -** 14430108-0 - IPVA - RENAVAM / EXERC 00490551190/2024 - 2.955,71 - **DAVID FIORINI DE OLIVEIRA SILVA - 044412669-44 -** 14440736-9 - IPVA - RENAVAM / EXERC 00852734611/2024 - 2.215,74 - **DAVID FRANCO BEZERRA 07061394960 - 29989929/0001-77 -** 14419802-6 - IPVA - RENAVAM / EXERC 01136096822/2024 - 2.168,31 - **DAVID GARCIA - 082836129-05 -** 14404968-3 - IPVA - RENAVAM / EXERC 00986955078/2023 - 155,95 - **DAVID GERALDO BONIFACIO - 067022149-01 -** 14419614-7 - IPVA - RENAVAM / EXERC 01285119492/2024 - 2.230,53 - **DAVID GOBERT - 175220668-16 -** 14443643-1 - IPVA - RENAVAM / EXERC 01048295785/2024 - 1.882,42 - **DAVID GOMES MACHADO - 052774974-55 -** 14400392-6 - IPVA - RENAVAM / EXERC 00824239407/2023 - 178,50 - **DAVID GONCALVES DIAS - 043604429-39 -** 14411185-0 - IPVA - RENAVAM / EXERC 01208068668/2024 - 4.351,05 - **DAVID HENRIQUE FABRICIO DA SILVA - 079283469-07 -** 14427845-3 - IPVA - RENAVAM / EXERC 00597128855/2024 - 3.224,87 - **DAVID HENRIQUE FERREIRA DO NASCIMENTO - 071719269-58 -** 14444155-9 - IPVA - RENAVAM / EXERC 01087644744/2024 - 1.794,49 - **DAVID HUL - 108199179-82 -** 14409114-0 - IPVA - RENAVAM / EXERC 01030873868/2024 - 5.186,44 - **DAVID IRENO ALVES NETTO - 959552679-72 -** 14402019-7 - IPVA - RENAVAM / EXERC 00881042536/2023 - 172,12 - **DAVID JEAN BUENO - 064660119-92 -** 14404093-7 - IPVA - RENAVAM / EXERC 00798510609/2023 - 162,27 - **DAVID JOAO EUGENIO LEITE - 066485889-93 -** 14438928-0 - IPVA - RENAVAM / EXERC 01371393734/2024 - 2.347,09 - **DAVID JONATAS DOS SANTOS - 046801509-47 -** 14416488-1 - IPVA - RENAVAM / EXERC 01205342416/2024 - 3.187,11 - **DAVID JOSE FERREIRA DE MELO - 040136279-57 -** 14417380-5 - IPVA - RENAVAM / EXERC 00467391068/2024 - 2.969,82 - **DAVID JOSE MACEDO - 201737099-15 -** 14420257-0 - IPVA - RENAVAM / EXERC 00118634801/2024 - 1.970,14 - **DAVID JOSE MANOSSO JUNIOR - 072783779-60 -** 14438149-1 - IPVA - RENAVAM / EXERC 00536611653/2024 - 2.407,04 - **DAVID LEMOS DE ARAUJO - 091345119-38 -** 14439328-7 - IPVA - RENAVAM / EXERC 00252292197/2024 - 2.308,30 - **DAVID LEONARDO CORAIOLA - 096711209-54 -** 14425773-1 - IPVA - RENAVAM / EXERC 01076531803/2024 - 3.809,41 - **DAVID LOURENCO DA SILVA - 098604819-46 -** 14432082-4 - IPVA - RENAVAM / EXERC 00576778486/2024 - 2.791,31 - **DAVID LUAN COELHO DE FRANCA - 030798192-41 -** 14428745-2 - IPVA - RENAVAM / EXERC 01043883379/2024 - 3.108,69 - **DAVID LUIZ DE SOUZA PINHEIRO - 111600889-00 -** 14403369-8 - IPVA - RENAVAM / EXERC 01303139976/2023 - 165,28 - **DAVID MANTOAN DE OLIVEIRA - 296419718-08 -** 14432983-0 - IPVA - RENAVAM / EXERC 00269303642/2024 - 2.729,36 - **DAVID MARCELINO LUCAS - 573910509-97 -** 14427546-2 - IPVA - RENAVAM / EXERC 01237228244/2024 - 3.276,61 - **DAVID MARCIO DE OLIVEIRA LIMA - 036696259-09 -** 14412259-3 - IPVA - RENAVAM / EXERC 01269508200/2024 - 4.074,77 - **DAVID PATRICK DE FREITAS - 038350749-97 -** 14438017-7 - IPVA - RENAVAM / EXERC 01189343891/2024 - 2.416,76 - **DAVID PATRICK DOS SANTOS - 098395739-85 -** 14414972-6 - IPVA - RENAVAM / EXERC 00392806452/2024 - 3.534,02 - **DAVID PEREIRA DAVID - 834012619-91 -** 14437752-4 - IPVA - RENAVAM / EXERC 00354608681/2024 - 2.435,05 - **DAVID PEREIRA SANTOS - 036842569-00 -** 14422439-6 - IPVA - RENAVAM / EXERC 00841101914/2023 - 178,50 - **DAVID RAFAEL SCHMIDT - 050101829-80 -** 14418910-8 - IPVA - RENAVAM / EXERC 00458147036/2024 - 2.484,30 - **DAVID REZENDE - 012824699-59 -** 14400685-2 - IPVA - RENAVAM / EXERC 00842188665/2023 - 178,50 - **DAVID RIBEIRO DA SILVA - 035352979-66 -** 14433961-4 - IPVA - RENAVAM / EXERC 01060094727/2024 - 2.654,25 - **DAVID RIBEIRO GONCALVES - 636148639-72 -** 14421659-8 - IPVA - RENAVAM / EXERC 00925002585/2023 - 187,26 - **DAVID RICARDO MARTINS DOS SANTOS - 054352809-07 -** 14422772-7 - IPVA - RENAVAM / EXERC 00837988853/2023 - 174,01 - **DAVID ROBISON RIBEIRO NUNES - 027863059-69 -** 14437148-8 - IPVA - RENAVAM / EXERC 00381404781/2024 - 2.479,71 - **DAVID ROSA BEZERRA DE SALES - 053689009-96 -** 14429907-8 - IPVA - RENAVAM / EXERC 01208336735/2024 - 2.974,76 - **DAVID SEBASTIAO FERREIRA FILHO - 087075369-09 -** 14438081-9 - IPVA - RENAVAM / EXERC 01098061141/2024 - 2.411,63 - **DAVID SILVERIO CARLOS - 058465739-08 -** 14412269-0 - IPVA - RENAVAM / EXERC 01364188659/2024 - 4.064,47 - **DAVID SOARES DA SILVA - 063292589-29 -** 14439177-2 - IPVA - RENAVAM / EXERC 01136102547/2024 - 2.324,25 - **DAVID STEINBRECHER - 038417249-06 -** 14434934-2 - IPVA - RENAVAM / EXERC 00430255756/2024 - 2.598,49 - **DAVID STOCCO JUNIOR - 32643557/0001-37 -** 14425910-6 - IPVA - RENAVAM / EXERC 01253613068/2024 - 3.738,26 - **DAVID THOME FILHO - 043265909-98 -** 14430316-4 - IPVA - RENAVAM / EXERC 01179570933/2024 - 2.942,60 - **DAVID WILLIAM ANTUNES - 104472069-74 -** 14443820-5 - IPVA - RENAVAM / EXERC 00894272675/2024 - 1.848,54 - **DAVID WILLIAN DIAS DE AMORIN - 055293909-94 -** 14435734-5 - IPVA - RENAVAM / EXERC 01140888223/2024 - 2.548,56 - **DAVID WILLIAN TARDIN - 029855042-36 -** 14440111-5 - IPVA - RENAVAM / EXERC 01101439340/2024 - 2.264,00 - **DAVID WILLIAN VITOR - 105563419-37 -** 14417060-1 - IPVA - RENAVAM / EXERC 00512286051/2024 - 3.034,08 - **DAVID YANAI - 053652209-00 -** 14431691-6 - IPVA - RENAVAM / EXERC 00596515987/2024 - 2.823,46 - **DAVIDSON BENJAMIM LESSA MENDES - 079634857-05 -** 14408403-9 - IPVA - RENAVAM / EXERC 01345083979/2024 - 5.507,38 - **DAVIDSON PINHEIRO VIANA - 023249879-29 -** 14409150-7 - IPVA - RENAVAM / EXERC 01270024830/2024 - 5.167,36 - **DAVINO CASSIANO DE SOUZA - 532662779-53 -** 14403652-2 - IPVA - RENAVAM / EXERC 00807035831/2023 - 162,27 - **DAWNIE DAWTON BASSO - 040739479-66 -** 14404402-9 - IPVA - RENAVAM / EXERC 00820197696/2023 - 162,27 - **DAYA MATA CHALEGRE DOS SANTOS - 962227439-00 -** 14407585-4 - IPVA - RENAVAM / EXERC 01390568315/2024 - 6.047,55 - **DAYANA BOMBASSARO - 043996089-43 -** 14425970-0 - IPVA - RENAVAM / EXERC 01076902208/2024 - 3.710,11 - **DAYANA BRUNETTO CARLIN DOS SANTOS - 023295359-70 -** 14401989-0 - IPVA - RENAVAM / EXERC 00856429589/2023 - 172,12 - **DAYANA BUENO SANTA CLARA - 060794089-10 -** 14436132-6 - IPVA - RENAVAM / EXERC 00259087777/2024 - 2.527,11 - **DAYANA CRISTINA PEREIRA LINO - 077059779-31 -** 14436005-2 - IPVA - RENAVAM / EXERC 01097690552/2024 - 2.533,99 - **DAYANA DA SILVA DE CASTRO - 062412039-24 -** 14408529-9 - IPVA - RENAVAM / EXERC 01014254776/2024 - 5.470,76 - **DAYANA FONSECA FERREIRA - 039573899-76 -** 14439777-0 - IPVA - RENAVAM / EXERC 01063744137/2024 - 2.279,63 - **DAYANA SARGENTIN PEREIRA - 050643709-46 -** 14419735-6 - IPVA - RENAVAM / EXERC 01187578042/2024 - 2.184,67 - **DAYANA STEFANI DA LUZ LUIZ - 110095849-52 -** 14415619-6 - IPVA - RENAVAM / EXERC 01195841660/2024 - 3.428,33 - **DAYANE MODESTO MENDES - 098813409-85 -** 14396702-6 - IPVA - RENAVAM / EXERC 01097571596/2023 - 222,83 - **DAYANE REGINA DO PRADO - 040699959-78 -** 14437396-0 - IPVA - RENAVAM / EXERC 01402566910/2024 - 2.469,41 - **DAYANE ALBURQUERQUER FICHER - 062363209-85 -** 14423749-8 - IPVA - RENAVAM / EXERC 01270155285/2024 - 9.109,77 - **DAYANE BUENO LUFT - 053323479-44 -** 14427079-7 - IPVA - RENAVAM / EXERC 01114804107/2024 - 3.340,97 - **DAYANE CHAGAS BEILNER - 065625139-52 -** 14421694-6 - IPVA - RENAVAM / EXERC 00803036078/2023 - 185,98 - **DAYANE CHRISTINA WILCZAK SZYCHTA - 038044629-44 -** 14416646-9 - IPVA - RENAVAM / EXERC 01040669252/2024 - 3.138,04 - **DAYANE CIDRAL CAVALHEIRO - 094544719-10 -** 14433488-4 - IPVA - RENAVAM / EXERC 01219376865/2024 - 2.680,79 - **DAYANE CRISTHINY DE LIMA NOVO - 060672279-32 -** 14431267-8 - IPVA - RENAVAM / EXERC 01139261905/2024 - 2.850,63 - **DAYANE CRISTINA DE FREITAS - 072129019-11 -** 14402079-0 - IPVA - RENAVAM / EXERC 00855095261/2023 - 172,12 - **DAYANE CRISTINA DE MOURA - 046492779-06 -** 14430240-0 - IPVA - RENAVAM / EXERC 01034894703/2024 - 2.949,42 - **DAYANE CRISTINA GHISLANDI - 087983259-22 -** 14436620-4 - IPVA - RENAVAM / EXERC 01092287636/2024 - 2.504,03 - **DAYANE CRISTINA RIBEIRO DE LIMA - 070800679-52 -** 14416900-0 - IPVA - RENAVAM / EXERC 00868438600/2024 - 3.064,96 - **DAYANE CRISTINE COOPER - 052535549-98 -** 14428098-9 - IPVA - RENAVAM / EXERC 01403747641/2024 - 3.177,56 - **DAYANE CRISTINE QUIROGA PUGAS LOPES - 22051388/0001-92 -** 14414676-0 - IPVA - RENAVAM / EXERC 01343664079/2024 - 3.583,05 - **DAYANE DA SILVA DE JESUS - 066745489-60 -** 14399814-2 - IPVA - RENAVAM / EXERC 00839645155/2023 - 178,50 - **DAYANE DE FATIMA PIRES DE LIMA - 007599159-46 -** 14400440-0 - IPVA - RENAVAM / EXERC 00833662066/2023 - 178,50 - **DAYANE DE OLIVEIRA APARECIDO AUGUSTO - 058136269-13 -** 14398824-4 - IPVA - RENAVAM / EXERC 00868295809/2023 - 183,45 - **DAYANE DIAS BATISTA - 079503459-85 -** 14433502-3 - IPVA - RENAVAM / EXERC 01225364180/2024 - 2.680,64 - **DAYANE DOS SANTOS - 060041379-95 -** 14426473-8 - IPVA - RENAVAM / EXERC 01070810433/2024 - 3.489,45 - **DAYANE DRIELI SILVATI - 056660379-94 -** 14424226-2 - IPVA - RENAVAM / EXERC 01369333541/2024 - 5.053,57 - **DAYANE ELOISA DOS SANTOS - 082935369-00 -** 14401593-2 - IPVA - RENAVAM / EXERC 00828524335/2023 - 174,01 - **DAYANE FACHIN - 046475519-03 -** 14420888-9 - IPVA - RENAVAM / EXERC 00894139606/2023 - 231,39 - **DAYANE FRASCA FERNANDES DA SILVA - 067304359-25 -** 14428526-3 - IPVA - RENAVAM / EXERC 00531628450/2024 - 3.128,06 - **DAYANE GARCIA ORTIZ - 090582939-55 -** 14435272-6 - IPVA - RENAVAM / EXERC 00475761863/2024 - 2.575,19 - **DAYANE IGNACIO RIBEIRO FERREIRA - 034450839-08 -** 14424701-9 - IPVA - RENAVAM / EXERC 01363245519/2024 - 4.486,37 - **DAYANE KWIATKOVSKI - 081432049-01 -** 14430607-4 - IPVA - RENAVAM / EXERC 00169636143/2024 - 2.906,81 - **DAYANE LUIZA TORTATO - 047497769-20 -** 14434617-3 - IPVA - RENAVAM / EXERC 01224854109/2024 - 2.615,69 - **DAYANE MACHADO MUDREI - 076120669-80 -** 14418601-0 - IPVA - RENAVAM / EXERC 01051035276/2024 - 2.580,87 - **DAYANE MARIA GASPAR - 085434439-03 -** 14413220-3 - IPVA -

Diário Oficial Certificado Digitalmente
O Departamento de Imprensa Oficial do Estado do Paraná, de garantia de autenticidade deste documento, desde que visualizado através do site http://www.imprensaoficial.pr.gov.br

RENAVAM / EXERC 01259835216/2024 - 3.868,59 - **DAYANE MARIA PACHECO DOS SANTOS - 072966709-08 -** 14421626-1 - IPVA - RENAVAM / EXERC 00850708648/2023 - 189,26 - **DAYANE MORO - 048844679-14 -** 14407812-8 - IPVA - RENAVAM / EXERC 01197165328/2024 - 5.899,32 - **DAYANE MUNIZ CARVALHO LEITE - 049338989-01 -** 14430986-3 - IPVA - RENAVAM / EXERC 01178656630/2024 - 2.876,16 - **DAYANE PELIN HETTWER - 036842659-93 -** 14443902-3 - IPVA - RENAVAM / EXERC 01099193432/2024 - 1.833,68 - **DAYANE PERRUD DA SILVA - 074935789-40 -** 14427259-5 - IPVA - RENAVAM / EXERC 01149491733/2024 - 3.318,34 - **DAYANE STORRER - 055036519-28 -** 14425897-5 - IPVA - RENAVAM / EXERC 01255832441/2024 - 3.744,21 - **DAYANE TOMAL - 049742219-06 -** 14427157-2 - IPVA - RENAVAM / EXERC 01038492707/2024 - 3.328,29 - **DAYANE VILAS BOAS BUENO - 067444629-11 -** 14440510-2 - IPVA - RENAVAM / EXERC 01042868090/2024 - 2.230,91 - **DAYANI SCHARLYNE BORDGNON - 066478439-90 -** 14440126-3 - IPVA - RENAVAM / EXERC 01045013878/2024 - 2.263,08 - **DAYANNA BONAFINI - 071509159-06 -** 14421326-2 - IPVA - RENAVAM / EXERC 01224126740/2023 - 198,91 - **DAYANNE ROBERTA FELIPE TEIXEIRA - 079586799-98 -** 14408297-4 - IPVA - RENAVAM / EXERC 01169747008/2024 - 5.555,83 - **DAYGILA DANIELLE DE SALES ALVES - 052383529-99 -** 14438096-7 - IPVA - RENAVAM / EXERC 01055030988/2024 - 2.409,91 - **DAYKLLA NAITIELLE DOS SANTOS LOPES - 088899049-92 -** 14420039-0 - IPVA - RENAVAM / EXERC 01136508144/2024 - 2.078,25 - **DAYLLA CORREIA - 066357799-30 -** 14439502-6 - IPVA - RENAVAM / EXERC 01069400286/2024 - 2.296,78 - **DBEST DISTRIBUICAO DE ARTIGOS PET LTDA - ME - 13536846/0001-92 -** 14426292-1 - IPVA - RENAVAM / EXERC 01125930362/2024 - 3.568,45 - **DBR QUIMICA INDUSTRIA E COM DE PRODUTOS QUIMICOS LTDA E - 81653479/0001-67 -** 14433221-0 - IPVA - RENAVAM / EXERC 00492867798/2024 - 2.709,02 - **DC 8 PRIME COMERCIO DE MOVEIS PLANEJADOS LTDA - 28899602/0001-41 -** 14429741-5 - IPVA - RENAVAM / EXERC 01228502894/2024 - 2.993,10 - **DCLOG TRANSPORTES - EIRELI - 25079961/0001-64 -** 14408257-5 - IPVA - RENAVAM / EXERC 01154119030/2024 - 5.580,47 - **DDA - DEFENSUL DISTRIBUIDORA AGRICOLA LTDA - 18325953/0001-95 -** 14416086-0 - IPVA - RENAVAM / EXERC 01248499848/2024 - 3.324,51 - **DE ALBUQUERQUE CORRETORA DE SEGUROS EIRELI - 27858566/0001-05 -** 14409757-2 - IPVA - RENAVAM / EXERC 01272678374/2024 - 4.873,82 - **DE MATTIA TRANSPORTES LTDA ME - 13440325/0001-37 -** 14407571-4 - IPVA - RENAVAM / EXERC 01243283120/2024 - 6.060,06 - 14425184-9 - IPVA - RENAVAM / EXERC 01071471535/2024 - 4.148,88 - **DEAMIRA GOMES DE CASTRO DAL MORO - 008459209-52 -** 14437939-0 - IPVA - RENAVAM / EXERC 01214860033/2024 - 2.419,44 - **DEBASSI COLCHOES LTDA - 28868514/0001-82 -** 14433967-3 - IPVA - RENAVAM / EXERC 01081223330/2024 - 2.653,69 - **DEBERSON BORGES RODRIGUES - 070127689-40 -** 14440347-9 - IPVA - RENAVAM / EXERC 01055990396/2024 - 2.243,72 - **DEBORA CRISTINA MARTINS CARLESSE - 108676679-23 -** 14443476-5 - IPVA - RENAVAM / EXERC 01094740192/2024 - 1.910,34 - **DEBORA CRISTINE LOPES STRADIOTTO - 070306889-02 -** 14436525-9 - IPVA - RENAVAM / EXERC 01247714265/2024 - 2.509,77 - **DEBORA DA SILVA FREITAS - 010114239-01 -** 14444140-0 - IPVA - RENAVAM / EXERC 00208525491/2024 - 1.796,94 - **DEBORA DIAS DOS SANTOS RODRIGUES - 071742739-04 -** 14401014-0 - IPVA - RENAVAM / EXERC 00953812642/2023 - 174,36 - **DEBORA AGUIAR DOS SANTOS - 046100519-07 -** 14429566-8 - IPVA - RENAVAM / EXERC 01112068799/2024 - 3.006,94 - **DEBORA ALEXANDRE DOS SANTOS - 784156169-53 -** 14414915-7 - IPVA - RENAVAM / EXERC 01344012377/2024 - 3.542,45 - **DEBORA ALVES - 041089929-11 -** 14445068-0 - IPVA - RENAVAM / EXERC 00127833641/2024 - 1.598,37 - **DEBORA ANTUNES FAGUNDES - 062168319-17 -** 14442212-0 - IPVA - RENAVAM / EXERC 00284804517/2024 - 2.064,94 - **DEBORA APARECIDA DE OLIVEIRA VIEIRA - 399780208-45 -** 14403405-8 - IPVA - RENAVAM / EXERC 00530344300/2023 - 164,03 - **DEBORA APARECIDA FUDOLI LARA KRENISKI - 053963589-80 -** 14432672-5 - IPVA - RENAVAM / EXERC 01365083265/2024 - 2.741,10 - **DEBORA BIGATAO - 747976209-78 -** 14404887-3 - IPVA - RENAVAM / EXERC 00975511920/2023 - 155,95 - **DEBORA CALIL NICOLAU BADARO - 099448909-95 -** 14432657-1 - IPVA - RENAVAM / EXERC 01089644814/2024 - 2.742,73 - **DEBORA CAROLINE ZAMBON - 074830879-27 -** 14408511-6 - IPVA - RENAVAM / EXERC 01085887429/2024 - 5.476,54 - **DEBORA CAROLINE ZIPPO SILVA FURLAN - 075836379-61 -** 14429545-5 - IPVA - RENAVAM / EXERC 01051368488/2024 - 3.010,27 - **DEBORA CORA ALVES IZAIAS - 054939649-70 -** 14396372-1 - IPVA - RENAVAM / EXERC 00919534082/2023 - 238,89 - **DEBORA CRISTINA CARDOSO DE NASCIMENTO 05441415983 - 33171749/0001-50 -** 14416804-6 - IPVA - RENAVAM / EXERC 00506287068/2024 - 3.102,25 - **DEBORA CRISTINA DA CRUZ - 025969829-60 -** 14431077-2 - IPVA - RENAVAM / EXERC 01190790391/2024 - 2.864,79 - **DEBORA CRISTINA ELISEU DE ALMEIDA MARTINS - 089110949-86 -** 14422977-0 - IPVA - RENAVAM / EXERC 00803581653/2023 - 170,95 - **DEBORA CRISTINA FARIAS - 769011739-20 -** 14404614-5 - IPVA - RENAVAM / EXERC 00556329430/2023 - 161,66 - **DEBORA CRISTINA MADRONA TAVARES - 934755199-68 -** 14418425-4 - IPVA - RENAVAM / EXERC 00258277157/2024 - 2.636,72 - **DEBORA CRISTINA MARTINI - 041122399-20 -** 14424098-7 - IPVA - RENAVAM / EXERC 01144532539/2024 - 5.350,00 - **DEBORA CRISTINA MENCHINI - 330470618-66 -** 14402091-0 - IPVA - RENAVAM / EXERC 00870848321/2023 - 172,12 - **DEBORA CRISTINA PEREIRA BARROS DA COSTA - 032736269-33 -** 14436453-8 - IPVA - RENAVAM / EXERC 01147947551/2024 - 2.510,84 - **DEBORA CRISTINA PIZZATTO - 023624979-76 -** 14415685-4 - IPVA - RENAVAM / EXERC 00910878765/2024 - 3.414,16 - **DEBORA CRISTINA REMES - 13038284/0001-57 -** 14421302-5 - IPVA - RENAVAM / EXERC 00345605306/2023 - 200,80 - **DEBORA CRISTINA SAMPAIO DE SOUZA - 067521389-40 -** 14405381-8 - IPVA - RENAVAM / EXERC 01015218676/2023 - 151,27 - **DEBORA CRISTINA SOUZA DA SILVA - 101073439-32 -** 14427126-2 - IPVA - RENAVAM / EXERC 01170966419/2024 - 3.331,56 - **DEBORA DA SILVA MENEGHIN - 075865439-17 -** 14420640-1 - IPVA - RENAVAM / EXERC 00966129610/2024 - 1.675,58 - **DEBORA DA SILVA TRINDADE - 036354182-93 -** 14402764-7 - IPVA - RENAVAM / EXERC 00803055315/2023 - 170,95 - **DEBORA DE ALMEIDA LEIRIA - 004516489-43 -** 14399404-0 - IPVA - RENAVAM / EXERC 00839680333/2023 - 178,50 - **DEBORA DE MORAES REPASSE VEICULOS - LTDA - 37893637/0001-64 -** 14419838-7 - IPVA - RENAVAM / EXERC 00194603962/2024 - 2.152,99 - **DEBORA DE SOUZA ARANTES - 105824989-45 -** 14424624-1 - IPVA - RENAVAM / EXERC 00335854753/2024 - 4.575,54 - **DEBORA DE SOUZA GUTIERREZ ZAGO - 020599619-12 -** 14412965-2 - IPVA - RENAVAM / EXERC 00505232731/2024 - 3.919,85 - **DEBORA DE SOUZA LOTH - 118765379-90 -** 14445673-4 - IPVA - RENAVAM / EXERC 00908696086/2024 - 1.285,63 - **DEBORA DIAS DE OLIVEIRA DO AMARAL - 094846149-73 -** 14396241-5 - IPVA - RENAVAM / EXERC 00938507109/2023 - 238,89 - **DEBORA FERNANDA DE OLIVEIRA - 058856369-23 -** 14445055-8 - IPVA - RENAVAM / EXERC 00527729523/2024 - 1.602,35 - **DEBORA FERNANDA SANTOS - 058313389-40 -** 14403696-4 - IPVA - RENAVAM / EXERC 00810776340/2023 - 162,27 - **DEBORA GOMES DE ARAUJO - 033687259-39 -** 14411267-9 - IPVA - RENAVAM / EXERC 01176860531/2024 - 4.327,52 - **DEBORA GONCALVES DE ALMEIDA - 042081699-23 -** 14400376-4 - IPVA - RENAVAM / EXERC 00866234241/2023 - 178,50 - **DEBORA HELENA SALVADORI - 066432709-52 -** 14420090-0 - IPVA - RENAVAM / EXERC 00268941998/2024 - 2.059,85 - **DEBORA KARINE JUSTEN - 058005899-92 -** 14430959-6 - IPVA - RENAVAM / EXERC 01052016844/2024 - 2.877,45 - **DEBORA LEMOS - 027705469-96 -** 14410135-9 - IPVA - RENAVAM / EXERC 01231222155/2024 - 4.718,48 - **DEBORA MALKO - 041934789-55 -** 14424196-7 - IPVA - RENAVAM / EXERC 01155457185/2024 - 5.089,12 - **DEBORA MANNRICH - 080226699-11 -** 14415399-5 - IPVA - RENAVAM / EXERC 01093792229/2024 - 3.466,93 - **DEBORA MARIELSA APARECIDA BENTO - 070195879-09 -** 14441474-8 - IPVA - RENAVAM / EXERC 00537939245/2024 - 2.167,81 - **DEBORA MATHIAS COSTA - 019831820-01 -** 14426722-2 - IPVA - RENAVAM / EXERC 01147499850/2024 - 3.398,00 - **DEBORA MATIUCI CESCO RIBEIRO - 729483539-04 -** 14427945-0 - IPVA - RENAVAM / EXERC 01006931926/2024 - 3.210,67 - **DEBORA MATTIAS - 056704399-10 -** 14422630-5 - IPVA - RENAVAM / EXERC 00842727590/2023 - 174,01 - **DEBORA MIRANDA MOTA - 008293385-51 -** 14427614-0 - IPVA - RENAVAM / EXERC 01215900829/2024 - 3.259,44 - **DEBORA NAYARA AUGUSTO PINTO - 047102139-33 -** 14408517-5 - IPVA - RENAVAM / EXERC 01075304919/2024 - 5.476,54 - **DEBORA NORMANTON SOMBRIO - 040481119-14 -** 14432146-4 - IPVA - RENAVAM / EXERC 01059732634/2024 - 2.787,10 - **DEBORA PEREIRA JACO - 083067199-48 -** 14422776-0 - IPVA - RENAVAM / EXERC 00845403273/2023 - 174,01 - **DEBORA PLACIDO CASADO - 020942339-01 -** 14436743-0 - IPVA - RENAVAM / EXERC 00566333295/2024 - 2.492,85 - **DEBORA PRECOMA - 045860669-38 -** 14427644-2 - IPVA - RENAVAM / EXERC 01139204740/2024 - 3.256,22 - **DEBORA REGINA SOARES SANT ANA - 940206719-15 -** 14406127-6 - IPVA - RENAVAM / EXERC 01336246437/2024 - 8.842,98 - **DEBORA REIS GENEROSO DOS SANTOS - 029675432-33 -** 14439156-0 - IPVA - RENAVAM / EXERC 01115752003/2024 - 2.325,82 - **DEBORA RODRIGUES - 043920049-02 -** 14405529-2 - IPVA - RENAVAM / EXERC 00832846074/2023 - 148,77 - **DEBORA SEGALA - 024921889-57 -** 14426990-0 - IPVA - RENAVAM / EXERC 01151733790/2024 - 3.358,06 - **DEBORA SILVA SANTOS - 075831819-76 -** 14402346-3 - IPVA - RENAVAM / EXERC 00804288445/2023 - 170,95 - **DEBORA TATIANA DE MEDEIROS - 049622189-21 -** 14407642-7 - IPVA - RENAVAM / EXERC 01286678339/2024 - 6.002,78 - **DEBORA THAIS REPANAS - 079432666-84 -** 14439487-9 - IPVA - RENAVAM / EXERC 01225821174/2024 - 2.297,53 - **DEBORA THARIANE FERRARI - 047254719-41 -** 14434424-3 - IPVA - RENAVAM / EXERC 01082374510/2024 - 2.628,73 - **DEBORA TYBUCHESKI BALABAN - 943949629-00 -** 14410190-1 - IPVA - RENAVAM / EXERC 01394036032/2024 - 4.709,29 - **DEBORA VALINO SUGIYAMA - 040941619-37 -** 14411287-3 - IPVA - RENAVAM / EXERC 01257433935/2024 - 4.320,17 - **DEBORA VARELA GARCIA - 874066679-49 -** 14409645-2 - IPVA - RENAVAM / EXERC 01365691419/2024 - 4.914,84 - **DEBORAH CRISTINA AMORIM DE SOUZA - 577897979-72 -** 14441949-9 - IPVA - RENAVAM / EXERC 00545890730/2024 - 2.101,92 - **DEBORAH DE CAMARGO PACIORNIK - 029774239-66 -** 14413332-3 - IPVA - RENAVAM / EXERC 01196208554/2024 - 3.845,92 - **DEBORAH DOS ANJOS - 845296109-00 -** 14402962-3 - IPVA - RENAVAM / EXERC 00818158921/2023 - 170,95 - **DEBORAH MARIA BOTAN - 774663579-20 -** 14407209-0 - IPVA - RENAVAM / EXERC 01328296013/2024 - 6.389,13 - **DEBORAH MORE ZUNSZTERN VIDAL - 008410639-58 -** 14412503-7 - IPVA - RENAVAM / EXERC 01219640104/2024 - 4.019,44 - **DEBORAH RAQUEL FERNANDES DOS SANTOS - 792988009-59 -** 14428749-5 - IPVA - RENAVAM / EXERC 01052358850/2024 - 3.108,69 - **DEBORAH RENATA LOPES RODRIGUES - 269607438-00 -** 14412298-4 - IPVA - RENAVAM / EXERC 01243810944/2024 - 4.055,32 - **DEBORAH SILVA JUNQUEIRA - 068680329-94 -** 14444853-7 - IPVA - RENAVAM / EXERC 00393322416/2024 - 1.660,51 - **DEBORAH WALKIRIA CHICHORRO DE OLIVEIRA - 914312711-87 -** 14406654-5 - IPVA - RENAVAM / EXERC 01249204302/2024 - 7.160,32 - **DEBORTOLI & SIMOES LTDA - 85468536/0001-99 -** 14443538-9 - IPVA - RENAVAM / EXERC 00141089288/2024 - 1.896,88 - **DECIO DALTON DELIBERADOR FILHO - 009347609-42 -** 14434861-3 - IPVA - RENAVAM / EXERC 01399282660/2024 - 2.606,26 - **DECIO LUIZ TOSO FILHO - 055201619-50 -** 14418459-9 - IPVA - RENAVAM / EXERC 00466816693/2024 - 2.630,12 - **DECIO ROBERTO ROSANELI - 075890589-04 -** 14402250-5 - IPVA - RENAVAM / EXERC 00805100091/2023 - 170,95 - **DECIO TADEU MOLETA - 007700099-48 -** 14413179-7 - IPVA - RENAVAM / EXERC 01003688575/2024 - 3.878,75 - **DECONTE RICIERI - 699438428-49 -** 14417577-8 - IPVA - RENAVAM / EXERC 01062189261/2024 - 2.923,45 - **DECOR VIDROS DO PARANA LTDA - 09248942/0001-68 -** 14409916-8 - IPVA - RENAVAM / EXERC 00212723723/2024 - 4.804,72 - **DEIGLISMAR MAGDA PINTO - 053083206-24 -** 14401189-9 - IPVA - RENAVAM / EXERC 00857839217/2023 - 174,01 - **DEISE CORREIA DE CASTRO DE LIMA - 087952899-09 -** 14433016-1 - IPVA - RENAVAM / EXERC 00993976239/2024 - 2.726,78 - **DEISE CRISTINA LINO - 056695579-21 -** 14442757-2 - IPVA - RENAVAM / EXERC 01078559713/2024 - 2.004,94 - **DEISE DA SILVEIRA - 948420199-72 -** 14411618-6 - IPVA - RENAVAM / EXERC 01291051969/2024 - 4.222,81 - **DEISE DAIANE ROLIM - 002762690-39 -** 14425977-7 - IPVA - RENAVAM / EXERC 01183536523/2024 - 3.708,22 - **DEISE DOS SANTOS - 107416539-07 -** 14398049-9 - IPVA - RENAVAM / EXERC 00851669395/2023 - 189,26 - **DEISE DOS SANTOS MARTINS - 064524999-80 -**

14433744-1 - IPVA - RENAVAM / EXERC 01100641014/2024 - 2.667,37 - **DEISE FERNANDA DA SILVA PEREIRA - 068451729-94 -** 14398595-4 - IPVA - RENAVAM / EXERC 00801643783/2023 - 185,98 - **DEISE JAQUELINE GEHM PINHEIRO - 009812589-30 -** 14434868-0 - IPVA - RENAVAM / EXERC 00404818188/2024 - 2.605,71 - **DEISE LORENA DE SOUZA - 066752489-44 -** 14410473-0 - IPVA - RENAVAM / EXERC 01274703252/2024 - 4.598,85 - 14431740-8 - IPVA - RENAVAM / EXERC 00948563427/2024 - 2.819,52 - **DEISE LORENTZ - 022290289-28 -** 14439012-1 - IPVA - RENAVAM / EXERC 01041318860/2024 - 2.342,93 - **DEISE MARA DE SOUZA LAURENTINO - 044370899-10 -** 14443250-9 - IPVA - RENAVAM / EXERC 01029829370/2024 - 1.937,61 - **DEISE PRISCILA SOUZA - 084020539-20 -** 14405495-4 - IPVA - RENAVAM / EXERC 00182207048/2023 - 148,88 - **DEISE REJANE KLUG MULLING CLOSS - 034859269-81 -** 14441521-3 - IPVA - RENAVAM / EXERC 01062933203/2024 - 2.157,91 - **DEISE SUELI DOS SANTOS SCHREINER - 004540229-99 -** 14425815-0 - IPVA - RENAVAM / EXERC 00589721364/2024 - 3.787,31 - **DEISI PINHEIRO DOS SANTOS DA SILVA - 105489499-05 -** 14433667-4 - IPVA - RENAVAM / EXERC 01028615199/2024 - 2.672,13 - **DEISI CRISTINA STINGELIN - 028476419-12 -** 14436032-0 - IPVA - RENAVAM / EXERC 01275066175/2024 - 2.532,85 - **DEISI MACHADO DA SILVA - 068432469-58 -** 14401530-4 - IPVA - RENAVAM / EXERC 00822950294/2023 - 174,01 - **DEISY MARA DA SILVA SILVERIO - 603887909-97 -** 14423773-0 - IPVA - RENAVAM / EXERC 01233736539/2024 - 8.314,46 - **DEISY MICHELI DE ARAUJO - 003786619-22 -** 14433316-0 - IPVA - RENAVAM / EXERC 01282856070/2024 - 2.700,66 - **DEIVERSON MIGUEL LIMA - 070195419-17 -** 14401332-8 - IPVA - RENAVAM / EXERC 00823682838/2023 - 174,01 - **DEIVES ANDRE MAZOTI - 161582198-86 -** 14405540-3 - IPVA - RENAVAM / EXERC 00944183239/2023 - 148,34 - **DEIVID AUGUSTO FRAGOSO - 081112069-41 -** 14418624-9 - IPVA - RENAVAM / EXERC 00453452515/2024 - 2.575,19 - **DEIVID CAMILO - 082414349-36 -** 14403760-0 - IPVA - RENAVAM / EXERC 00814368360/2023 - 162,27 - **DEIVID CARDOSO - 059085559-08 -** 14441255-9 - IPVA - RENAVAM / EXERC 01207228424/2024 - 2.177,79 - **DEIVID DE SOUZA - 097014129-74 -** 14399912-2 - IPVA - RENAVAM / EXERC 00845749960/2023 - 178,50 - **DEIVID FREIRE SOARES - 015161031-22 -** 14441529-9 - IPVA - RENAVAM / EXERC 01344338191/2024 - 2.157,49 - **DEIVID GUINCHOS TRANSPORTES LTDA - 24092913/0001-43 -** 14411080-3 - IPVA - RENAVAM / EXERC 01388768507/2024 - 4.382,98 - **DEIVID JEAN SOARES - 095088519-37 -** 14423674-2 - IPVA - RENAVAM / EXERC 00592516326/2023 - 147,61 - **DEIVID JEFFERSONN SILVA PACHECO - 050107969-61 -** 14419390-3 - IPVA - RENAVAM / EXERC 00254399070/2024 - 2.308,30 - **DEIVID JOSE MOREIRA DOS SANTOS NETO - 086007729-23 -** 14408436-5 - IPVA - RENAVAM / EXERC 01088391483/2024 - 5.500,71 - **DEIVID JUNIOR FRANCIOLI - 005098439-05 -** 14415238-7 - IPVA - RENAVAM / EXERC 01330725821/2024 - 3.491,53 - **DEIVID RIBEIRO - 067700509-19 -** 14421577-0 - IPVA - RENAVAM / EXERC 00860416550/2023 - 189,26 - **DEIVID SCHWINGEL BATISTI - 077731599-80 -** 14402518-0 - IPVA - RENAVAM / EXERC 00815771690/2023 - 170,95 - **DEIVIDI MASSASHI CORDEIRO DA SILVA - 093275779-06 -** 14439996-0 - IPVA - RENAVAM / EXERC 00477187676/2024 - 2.267,20 - **DEIVIDY BERTONCELO VIANA - 093123629-09 -** 14419558-2 - IPVA - RENAVAM / EXERC 00343915529/2024 - 2.246,16 - **DEIVIDY GABRIEL DE MELO - 071663809-69 -** 14417430-5 - IPVA - RENAVAM / EXERC 00544129482/2024 - 2.955,71 - **DEIVISON GABRIEL RODRIGUES MACHARETE - 086993589-54 -** 14403887-8 - IPVA - RENAVAM / EXERC 00798681853/2023 - 162,27 - **DEIZE BOLZAN 76721329972 - 30507224/0001-55 -** 14414295-0 - IPVA - RENAVAM / EXERC 01002416326/2024 - 3.654,26 - **DEIZE CRISTINA WEILER - ESTAMPADOS DE METAL - ME - 19965197/0001-21 -** 14431468-9 - IPVA - RENAVAM / EXERC 01030210591/2024 - 2.837,50 - **DEIZE MARIA LOBREGATE - 048381059-24 -** 14403814-2 - IPVA - RENAVAM / EXERC 00817994335/2023 - 162,27 - **DEIZE REGINA STRAPASSONI DE OLIVEIRA - 747207839-53 -** 14424913-5 - IPVA - RENAVAM / EXERC 01086483828/2024 - 4.325,52 - **DEIZY FERNANDA DE SOUZA SANTOS - 012342731-28 -** 14405956-5 - IPVA - RENAVAM / EXERC 01245884600/2024 - 9.834,67 - **DEJAIR DA VEIGA - 227102489-72 -** 14421646-6 - IPVA - RENAVAM / EXERC 00853091129/2023 - 189,26 - **DEJAIR MAZAIA FURLANETI - 458900489-53 -** 14428484-4 - IPVA - RENAVAM / EXERC 00461694719/2024 - 3.130,84 - **DEJAIR NASCIMENTO DOS SANTOS - 165036708-26 -** 14396857-0 - IPVA - RENAVAM / EXERC 00924863315/2023 - 219,36 - **DEJAIR PEREIRA DA SILVA - 054345479-77 -** 14417965-0 - IPVA - RENAVAM / EXERC 00852596464/2024 - 2.781,98 - **DEJALMA JUNIOR SILVA - 039866699-73 -** 14397696-3 - IPVA - RENAVAM / EXERC 00894265580/2023 - 199,64 - **DEJAMIR ZAMBONI - 603548109-44 -** 14440298-7 - IPVA - RENAVAM / EXERC 00890865078/2024 - 2.246,90 - **DEJANE MARIA MODOS - 565822269-91 -** 14445421-9 - IPVA - RENAVAM / EXERC 01024213339/2024 - 1.478,90 - **DEJANIR ALVES PEREIRA - 426514419-53 -** 14434643-2 - IPVA - RENAVAM / EXERC 01146220950/2024 - 2.614,34 - **DEJANIR FERREIRA JUNIOR - 599718609-10 -** 14435823-6 - IPVA - RENAVAM / EXERC 01136225916/2024 - 2.540,46 - **DEJANIR PEDRO GIROTTO - 355655430-53 -** 14444779-4 - IPVA - RENAVAM / EXERC 01059364635/2024 - 1.690,56 - **DEJANIRA BATISTA ALVES - 165780239-68 -** 14439089-0 - IPVA - RENAVAM / EXERC 00127723757/2024 - 2.332,67 - **DEJANIRA DE JESUS AFONSO DE SENIA - 000285009-54 -** 14433154-0 - IPVA - RENAVAM / EXERC 01111117699/2024 - 2.713,09 - **DEJANIRA MAYNARDES DA SILVA PEREIRA - 049145679-46 -** 14397703-0 - IPVA - RENAVAM / EXERC 00872085430/2023 - 202,65 - **DEK PROMOCAO DE VENDAS LTDA - 35636155/0001-01 -** 14436569-0 - IPVA - RENAVAM / EXERC 01229548081/2024 - 2.509,77 - **DELAINY JUPPE CLEMENTE - 044255569-50 -** 14439901-3 - IPVA - RENAVAM / EXERC 00531982351/2024 - 2.270,85 - **DELAIR CASTURINA AZEVEDO SIMOES - 019329919-48 -** 14432222-3 - IPVA - RENAVAM / EXERC 01231099825/2024 - 2.774,81 - **DELAIR COLACO - 035668139-40 -** 14414970-0 - IPVA - RENAVAM / EXERC 00329895206/2024 - 3.534,02 - **DELAOR AFONSO VILELA FILHO - 835404901-91 -** 14407736-9 - IPVA - RENAVAM / EXERC 01365376378/2024 - 5.959,24 - **DELCIEL DO AMARAL SABINO - 085082509-16 -** 14419773-9 - IPVA - RENAVAM / EXERC 01187526107/2024 - 2.177,79 - **DELCIO LUIZ SALDANHA - 357684289-68 -** 14426980-2 - IPVA - RENAVAM / EXERC 01304522862/2024 - 3.358,47 - **DELCIO MIRANDA DA ROCHA - 611193269-15 -** 14416567-5 - IPVA - RENAVAM / EXERC 01404070270/2024 - 3.156,68 - **DELI MARTINS NETO - 124407969-30 -** 14424299-8 - IPVA - RENAVAM / EXERC 00269347585/2024 - 4.943,51 - **DELIA FATIMA DO NASCIMENTO - 546098609-53 -** 14430730-5 - IPVA - RENAVAM / EXERC 00254172512/2024 - 2.897,15 - **DELIETE ROSANA DA SILVA - 024035539-30 -** 14442061-6 - IPVA - RENAVAM / EXERC 00490158668/2024 - 2.084,04 - 14442346-1 - IPVA - RENAVAM / EXERC 01222083113/2024 - 2.052,36 - **DELINA DOS SANTOS NOLETO - 897278601-25 -** 14404929-2 - IPVA - RENAVAM / EXERC 00128329939/2023 - 155,95 - **DELISE LUSTOSA SANTOS PADILHA - 34516588/0001-52 -** 14424613-6 - IPVA - RENAVAM / EXERC 01370150536/2024 - 4.582,39 - **DELIVAN MARCELO DOS SANTOS - 006192959-02 -** 14444400-0 - IPVA - RENAVAM / EXERC 00115741658/2024 - 1.743,98 - **DELLA CLINICA DE ESTETICA LTDA - 24571304/0001-77 -** 14440512-9 - IPVA - RENAVAM / EXERC 01039567646/2024 - 2.230,91 - **DELLY ALLEN BENEDITO - 058556319-58 -** 14404182-8 - IPVA - RENAVAM / EXERC 00806676809/2023 - 162,27 - **DELMA APARECIDA PALOAN TOESCA - 843989149-00 -** 14431641-0 - IPVA - RENAVAM / EXERC 01269204804/2024 - 2.824,93 - **DELMA DE FATIMA SALES - 017053759-52 -** 14434659-9 - IPVA - RENAVAM / EXERC 00856359475/2024 - 2.612,92 - **DELMA DE MOURA OLIVEIRA - 054010239-36 -** 14403593-3 - IPVA - RENAVAM / EXERC 00805546880/2023 - 162,27 - **DELMA SILVA FERREIRA VILELA - 036697119-02 -** 14400092-7 - IPVA - RENAVAM / EXERC 00825099218/2023 - 178,50 - **DELMAR FERNANDO VOIGT - 567072589-15 -** 14430439-0 - IPVA - RENAVAM / EXERC 01053739076/2024 - 2.927,05 - **DELMO PEREIRA DA SILVA - 851871609-82 -** 14396430-2 - IPVA - RENAVAM / EXERC 00897389360/2023 - 231,96 - **DELMO SANCHES DE LIMA - 035074499-86 -** 14428778-9 - IPVA - RENAVAM / EXERC 00461858002/2024 - 3.099,47 - **DELONEI MAYER - 703585759-15 -** 14425075-3 - IPVA - RENAVAM / EXERC 01137459503/2024 - 4.192,66 - **DELONEY MARCOS PANISSON - 031338079-19 -** 14444579-1 - IPVA - RENAVAM / EXERC 00147157072/2024 - 1.719,40 - **DELSO ARVELINO MARTINS - 200009609-34 -** 14399418-0 - IPVA - RENAVAM / EXERC 00839720220/2023 - 178,50 - **DELSON DE OLIVEIRA FREITAS - 080275899-16 -** 14422106-0 - IPVA - RENAVAM / EXERC 00841367973/2023 - 178,50 - **DELTACERES DO BRASIL LTDA - EPP - 02546730/0001-18 -** 14438333-8 - IPVA - RENAVAM / EXERC 00881198552/2024 - 2.388,49 - **DELTON BUTORI NETO - 064186509-05 -** 14421414-5 - IPVA - RENAVAM / EXERC 00966788982/2023 - 189,49 - **DELUCCA SISTEMAS LTDA - 28026973/0001-19 -** 14410561-3 - IPVA - RENAVAM / EXERC 01384631930/2024 - 4.560,28 - **DELVANDA SOUSA COSTA ALVES - 830848515-49 -** 14432042-5 - IPVA - RENAVAM / EXERC 01350779080/2024 - 2.794,55 - **DELY SERET DE OLIVEIRA - 021439349-63 -** 14410831-0 - IPVA - RENAVAM / EXERC 00597636923/2024 - 4.474,20 - **DELZIRA DE CASTRO - 535839499-00 -** 14416267-6 - IPVA - RENAVAM / EXERC 01282890821/2024 - 3.257,41 - **DELZY MACHADO DE LARA - 864112259-15 -** 14437559-9 - IPVA - RENAVAM / EXERC 01064793174/2024 - 2.461,28 - **DEMA ADMINISTRADORA DE BENS PROPRIOS LTDA - 11039908/0001-25 -** 14407012-7 - IPVA - RENAVAM / EXERC 00995881278/2024 - 6.594,60 - **DEMARIO BRITO DOS SANTOS - 325149729-49 -** 14398076-6 - IPVA - RENAVAM / EXERC 00877782768/2023 - 189,26 - **DEMARQ CHOPERIA E PETISCARIA EIRELI - 30693195/0001-63 -** 14408513-2 - IPVA - RENAVAM / EXERC 01077918760/2024 - 5.476,54 - **DEMERSON LUIZ RIBAS - 661136369-68 -** 14429382-7 - IPVA - RENAVAM / EXERC 01243480197/2024 - 3.027,13 - **DEMETERCO SERVICOS DE INFORMATICA LTDA - 06127935/0001-10 -** 14411649-6 - IPVA - RENAVAM / EXERC 01118879110/2024 - 4.217,12 - **DEMETRIUS MACEI ADVOGADOS ASSOCIADOS - 13553770/0001-03 -** 14406746-0 - IPVA - RENAVAM / EXERC 01179329225/2024 - 6.934,06 - **DEMILSON LUIZ FERREIRA - 523010879-72 -** 14414220-9 - IPVA - RENAVAM / EXERC 01210612469/2024 - 3.670,54 - **DEMITO & LIMA LTDA - 11367515/0001-40 -** 14406943-9 - IPVA - RENAVAM / EXERC 01212797563/2024 - 6.684,55 - 14409940-0 - IPVA - RENAVAM / EXERC 01090502319/2024 - 4.797,04 - **DEMOLIDORA CAMPINA GRANDE LTDA - 24740352/0001-41 -** 14411625-9 - IPVA - RENAVAM / EXERC 01288417982/2024 - 4.221,75 - 14414214-4 - IPVA - RENAVAM / EXERC 01284623600/2024 - 3.670,81 - **DENAIR DOS SANTOS ROCHA - 008296999-02 -** 14422677-1 - IPVA - RENAVAM / EXERC 00843740582/2023 - 174,01 - **DENCIO ALVES DE SOUZA - 025605179-81 -** 14429035-6 - IPVA - RENAVAM / EXERC 01037030238/2024 - 3.062,19 - **DENECI COZER MAFRA - 024306019-07 -** 14444757-3 - IPVA - RENAVAM / EXERC 01209621387/2024 - 1.695,42 - **DENECIR ADRIANO DE SOUZA MARTINS - 020270239-17 -** 14403381-7 - IPVA - RENAVAM / EXERC 00457526130/2023 - 164,93 - **DENER MELLO DE SOUZA - 103857189-85 -** 14421953-8 - IPVA - RENAVAM / EXERC 01027616221/2023 - 180,74 - **DENER PAIXAO DAMACENO - 040145009-00 -** 14412105-8 - IPVA - RENAVAM / EXERC 01374394944/2024 - 4.110,15 - **DENER WILLIAN OLIVEIRA FALCONI - 081809199-19 -** 14415235-2 - IPVA - RENAVAM / EXERC 01395258411/2024 - 3.493,48 - **DENERVAL LEOBINO DOS SANTOS - 488931884-49 -** 14422422-1 - IPVA - RENAVAM / EXERC 00830449647/2023 - 178,50 - **DENICE PIRES DA ROCHA SOUZA - 033358389-20 -** 14400204-0 - IPVA - RENAVAM / EXERC 00828142211/2023 - 178,50 - **DENIGELSON LOPES DE LARA - 007013879-63 -** 14404405-3 - IPVA - RENAVAM / EXERC 00807711489/2023 - 162,27 - **DENILDA BARBOSA DE ANDRADE - 456006609-44 -** 14414823-1 - IPVA - RENAVAM / EXERC 00909981140/2024 - 3.560,96 - **DENILDO NUNES MASSANEIRO - 071889589-47 -** 14434990-3 - IPVA - RENAVAM / EXERC 01008167280/2024 - 2.593,09 - **DENILSEN BONFIM VIEIRA - 774876489-15 -** 14431803-0 - IPVA - RENAVAM / EXERC 00372879535/2024 - 2.816,28 - **DENILSON ANTONIO FOGACA DA SILVA - 017896459-05 -** 14398389-7 - IPVA - RENAVAM / EXERC 00272192562/2023 - 189,26 - **DENILSON APARECIDO RAMOS - 639349149-34 -** 14404310-3 - IPVA - RENAVAM / EXERC 00815304412/2023 - 162,27 - **DENILSON ARTIGAS SOKOLOVS - 043521839-54 -** 14421304-1 - IPVA - RENAVAM / EXERC 00876826222/2023 - 199,38 - **DENILSON BISCAIA - 029774509-39 -** 14417201-9 - IPVA - RENAVAM / EXERC 01005491760/2024 - 3.003,14 - **DENILSON CASAGRANDE - 589037639-04 -** 14417121-7 - IPVA - RENAVAM / EXERC 01132144490/2024 - 3.021,08 - **DENILSON COBRE - 749226889-00 -** 14403898-3 - IPVA - RENAVAM / EXERC 00812495179/2023 - 162,27 - **DENILSON**

Diário Oficial Certificado Digitalmente
O Departamento de Imprensa Oficial do Estado do Paraná, de garantia de autenticidade deste documento, desde que visualizado através do site http://www.imprensaoficial.pr.gov.br

DA LUZ CHAGAS - 059856489-66 - 14401148-1 - IPVA - RENAVAM / EXERC 00841341966/2023 - 174,01 - **DENILSON DE FREITAS - 028108509-92 -** 14437381-2 - IPVA - RENAVAM / EXERC 00595066984/2024 - 2.470,42 - **DENILSON DIAS DA CUNHA - 027433429-19 -** 14433685-2 - IPVA - RENAVAM / EXERC 00556741390/2024 - 2.671,99 - **DENILSON DOS SANTOS - 071425009-05 -** 14400229-6 - IPVA - RENAVAM / EXERC 00833680919/2023 - 178,50 - **DENILSON FERREIRA LIMA - 676993249-00 -** 14442681-9 - IPVA - RENAVAM / EXERC 00336849303/2024 - 2.012,27 - **DENILSON JOSE DE OLIVEIRA - 644525659-72 -** 14424886-4 - IPVA - RENAVAM / EXERC 00142095656/2024 - 4.352,95 - **DENILSON JUNIOR DE OLIVEIRA - 802229009-20 -** 14428064-4 - IPVA - RENAVAM / EXERC 01189257553/2024 - 3.187,11 - 14428065-2 - IPVA - RENAVAM / EXERC 01189257995/2024 - 3.187,11 - **DENILSON LUCIANO TAZZO - 055207699-66 -** 14441929-4 - IPVA - RENAVAM / EXERC 01269527093/2024 - 2.106,04 - **DENILSON MARINELI - 790389999-68 -** 14419784-4 - IPVA - RENAVAM / EXERC 00499493389/2024 - 2.173,63 - **DENILSON NATAL CONSTANTINO - 047477039-77 -** 14422369-1 - IPVA - RENAVAM / EXERC 00830029419/2023 - 178,50 - **DENILSON PTASZEK - 639249009-49 -** 14406323-6 - IPVA - RENAVAM / EXERC 01258057716/2024 - 8.032,13 - **DENILSON SANTANA AUGUSTO - 292508318-89 -** 14424157-6 - IPVA - RENAVAM / EXERC 01006158895/2024 - 5.186,44 - 14425712-0 - IPVA - RENAVAM / EXERC 00338822402/2024 - 3.841,45 - **DENILSON SANTOS DE MORAIS - 020820459-86 -** 14399762-6 - IPVA - RENAVAM / EXERC 00830996877/2023 - 178,50 - **DENILSON VIOLIN - 771372649-72 -** 14400999-1 - IPVA - RENAVAM / EXERC 00950300306/2023 - 174,86 - **DENIR APARECIDO FERREIRA - 004079609-45 -** 14398108-8 - IPVA - RENAVAM / EXERC 00868414824/2023 - 189,26 - **DENIR GONCALVES DA CRUZ - 745164509-68 -** 14401837-0 - IPVA - RENAVAM / EXERC 00830484990/2023 - 174,01 - **DENIR I. BENOSKI TRANSPORTES - LTDA - 07231675/0001-90 -** 14440457-2 - IPVA - RENAVAM / EXERC 00336693419/2024 - 2.233,31 - **DENIR JACINTO DOS SANTOS - 852897289-53 -** 14422360-8 - IPVA - RENAVAM / EXERC 00841634408/2023 - 178,50 - **DENIR OLIVEIRA DA SILVA - 510064649-72 -** 14426890-3 - IPVA - RENAVAM / EXERC 01205335916/2024 - 3.370,12 - **DENIRSE VALENTINA DA SILVA LUZ - 482887999-49 -** 14410813-2 - IPVA - RENAVAM / EXERC 01361904493/2024 - 4.476,29 - **DENIS ALCINE DOS SANTOS - 074606139-08 -** 14398361-7 - IPVA - RENAVAM / EXERC 00862101921/2023 - 189,26 - **DENIS DE OLIVEIRA ROSA - 160127198-09 -** 14422070-6 - IPVA - RENAVAM / EXERC 00832247472/2023 - 178,50 - **DENIS DO AMARAL VILELA - 079125237-07 -** 14435426-5 - IPVA - RENAVAM / EXERC 00257243607/2024 - 2.568,49 - **DENIS ELIZANDRO MOTTIN - 088721619-67 -** 14421562-1 - IPVA - RENAVAM / EXERC 00846735350/2023 - 189,26 - **DENIS ESTEVES - 076729179-43 -** 14416210-2 - IPVA - RENAVAM / EXERC 00962276162/2024 - 3.284,92 - **DENIS FELIPE DE ARAUJO VIVA - 099541969-86 -** 14433301-2 - IPVA - RENAVAM / EXERC 01360177962/2024 - 2.700,73 - **DENIS MAICON DA CRUZ - 439534498-42 -** 14423696-3 - IPVA - RENAVAM / EXERC 00599898798/2023 - 147,61 - **DENIS MARCELO VIGATTO - 050016839-39 -** 14418695-8 - IPVA - RENAVAM / EXERC 00177646152/2024 - 2.549,99 - **DENIS MICHEL DA SILVA - 030022319-67 -** 14400049-8 - IPVA - RENAVAM / EXERC 00836319001/2023 - 178,50 - **DENIS RAFAEL SCHULTZ - 044689499-02 -** 14410481-1 - IPVA - RENAVAM / EXERC 01248846491/2024 - 4.592,70 - **DENIS RICARDO DE PAULA - 675875779-04 -** 14428485-2 - IPVA - RENAVAM / EXERC 00461976609/2024 - 3.130,84 - **DENIS RICARDO GUERREIRO BRAMBILLA - 005420969-27 -** 14407665-6 - IPVA - RENAVAM / EXERC 00575083565/2024 - 5.987,12 - **DENIS SERGIO SAFRA - 021992059-16 -** 14418958-2 - IPVA - RENAVAM / EXERC 01181861826/2024 - 2.472,25 - **DENIS TAYLOR DE SOUZA SANTOS - 076791079-63 -** 14437021-0 - IPVA - RENAVAM / EXERC 01056882201/2024 - 2.483,47 - **DENIS VICTOR DINIZ - 074061389-89 -** 14445312-3 - IPVA - RENAVAM / EXERC 00536585300/2024 - 1.520,89 - **DENISE ANDRE DE SOUZA RODRIGUES - 092862909-00 -** 14438338-9 - IPVA - RENAVAM / EXERC 01065631682/2024 - 2.388,18 - **DENISE APARECIDA ALVES LEIFELD - 018821819-05 -** 14440930-2 - IPVA - RENAVAM / EXERC 00201695936/2024 - 2.197,90 - **DENISE APARECIDA VANETI SANTOS - 061178289-85 -** 14441623-6 - IPVA - RENAVAM / EXERC 01027396256/2024 - 2.143,76 - **DENISE BUENO - 001303721-88 -** 14425428-7 - IPVA - RENAVAM / EXERC 01384866806/2024 - 3.987,74 - **DENISE CANESIN MOISES MACHADO - 954073839-34 -** 14417627-8 - IPVA - RENAVAM / EXERC 01169987335/2024 - 2.901,93 - **DENISE CORREA - 019707819-20 -** 14408767-4 - IPVA - RENAVAM / EXERC 01143285503/2024 - 5.350,00 - **DENISE CRISTIANE LIMA VARGAS - 044128579-13 -** 14396158-3 - IPVA - RENAVAM / EXERC 00919082106/2023 - 238,89 - **DENISE CRISTIANE WATTHIER - 071559269-65 -** 14440283-9 - IPVA - RENAVAM / EXERC 00507652053/2024 - 2.247,36 - **DENISE CRISTINA CARARO CORREA - 041083219-79 -** 14426634-0 - IPVA - RENAVAM / EXERC 01181252285/2024 - 3.420,38 - **DENISE CRISTINA SANTOS - 290865878-01 -** 14424985-2 - IPVA - RENAVAM / EXERC 01260339189/2024 - 4.286,38 - **DENISE DA SILVA VIEIRA - 006910259-75 -** 14404483-5 - IPVA - RENAVAM / EXERC 00820569186/2023 - 162,27 - **DENISE DE FATIMA LAZAROTTO - 963234939-34 -** 14398780-9 - IPVA - RENAVAM / EXERC 00870126920/2023 - 183,45 - **DENISE DO ROCIO CORDEIRO DOS SANTOS - 883097469-20 -** 14415823-7 - IPVA - RENAVAM / EXERC 01045775379/2024 - 3.395,55 - **DENISE FABRINI CASTOLDO - 731323579-87 -** 14419411-0 - IPVA - RENAVAM / EXERC 00281037302/2024 - 2.298,99 - **DENISE FAVRETTO KLEIN - 070679459-17 -** 14398764-7 - IPVA - RENAVAM / EXERC 00853819653/2023 - 183,45 - **DENISE FERNANDA DA CRUZ ROQUE - 057589589-64 -** 14420196-5 - IPVA - RENAVAM / EXERC 01039205884/2024 - 2.001,55 - **DENISE FRANCISCA FERNANDES VETTORE - 005389619-02 -** 14439061-0 - IPVA - RENAVAM / EXERC 00192430610/2024 - 2.336,74 - **DENISE FRANCO DA SILVA - 060616259-36 -** 14422344-6 - IPVA - RENAVAM / EXERC 00842072659/2023 - 178,50 - **DENISE GOMES - 007998609-99 -** 14418146-8 - IPVA - RENAVAM / EXERC 00479332630/2024 - 2.729,73 - **DENISE GRASIELA BATISTA CORREIA - 373372418-60 -** 14404681-1 - IPVA - RENAVAM / EXERC 00861987063/2023 - 161,02 - **DENISE GUERREIRO DOMINGUES DE OLIVEIRA - 032615749-25 -** 14414776-6 - IPVA - RENAVAM / EXERC 01216043741/2024 - 3.569,65 - **DENISE HASPER FERREIRA - 059384999-09 -** 14423601-7 - IPVA - RENAVAM / EXERC 00964299640/2023 - 154,16 - **DENISE JULIATTO - 099942529-33 -** 14405638-8 - IPVA - RENAVAM / EXERC 00594049830/2023 - 147,61 - **DENISE KIRCHER FRAGOMENI - 984513089-53 -** 14432960-0 - IPVA - RENAVAM / EXERC 00393744426/2024 - 2.731,55 - **DENISE MARIA SONEGO - 957961189-00 -** 14440305-3 - IPVA - RENAVAM / EXERC 00922682682/2024 - 2.246,50 - **DENISE MARIANTE CARVALHO - 878301167-68 -** 14428985-4 - IPVA - RENAVAM / EXERC 00871856344/2024 - 3.064,96 - **DENISE MEIRA DA VEIGA - 061844609-51 -** 14415739-7 - IPVA - RENAVAM / EXERC 01044933230/2024 - 3.404,98 - **DENISE NATALE QUIROGA - 060074129-03 -** 14423408-1 - IPVA - RENAVAM / EXERC 01076888965/2023 - 156,83 - **DENISE QUINTELA REZENDE - 052653259-99 -** 14402289-0 - IPVA - RENAVAM / EXERC 00822239027/2023 - 170,95 - **DENISE RITA DEVES - 045024669-80 -** 14439340-6 - IPVA - RENAVAM / EXERC 00251934020/2024 - 2.308,30 - **DENISE RODRIGUES VALLE FAYAD - 031777569-37 -** 14429393-2 - IPVA - RENAVAM / EXERC 01163153890/2024 - 3.025,75 - **DENISE SANTOS - 859295149-68 -** 14409571-5 - IPVA - RENAVAM / EXERC 01289706066/2024 - 4.956,55 - **DENISE SBRISSIA POLINARIO - 865996749-68 -** 14425581-0 - IPVA - RENAVAM / EXERC 01254520497/2024 - 3.899,52 - **DENISE SCORSATTO - 044923779-64 -** 14437742-7 - IPVA - RENAVAM / EXERC 00506435083/2024 - 2.436,77 - **DENISE VIVIANE SIMOES FAUSTINO - 036324339-92 -** 14430759-3 - IPVA - RENAVAM / EXERC 00214581772/2024 - 2.897,15 - **DENISMAR CAMPOS VILLELA - 062460749-60 -** 14443794-2 - IPVA - RENAVAM / EXERC 00495068985/2024 - 1.855,01 - **DENISVALDO FRANCHESCO SACCON - 040796099-65 -** 14399460-0 - IPVA - RENAVAM / EXERC 00836110404/2023 - 178,50 - **DENIVALDO FERREIRA - 378585640-72 -** 14407834-9 - IPVA - RENAVAM / EXERC 01175624982/2024 - 5.864,14 - **DENIVALDO MOREIRA - 020599869-07 -** 14417524-7 - IPVA - RENAVAM / EXERC 01288280545/2024 - 2.936,85 - **DENIVALDO SENA - 790443019-34 -** 14424186-0 - IPVA - RENAVAM / EXERC 01128150139/2024 - 5.115,61 - **DENIZA INES GIONGO COLFERAI - 627943709-44 -** 14418786-5 - IPVA - RENAVAM / EXERC 00274393964/2024 - 2.523,88 - **DENIZE DE OLIVEIRA DALAGO - 755131619-15 -** 14421753-5 - IPVA - RENAVAM / EXERC 00452249333/2023 - 185,68 - **DENIZE FRANCA - 047558929-70 -** 14436339-6 - IPVA - RENAVAM / EXERC 01183126732/2024 - 2.517,72 - **DENIZE NASCIMENTO DE OLIVEIRA - 058025099-70 -** 14399073-7 - IPVA - RENAVAM / EXERC 00852453795/2023 - 183,45 - **DENIZE RENATA PORTUGAL LINO DA SILVA - 024306179-00 -** 14432667-9 - IPVA - RENAVAM / EXERC 01080562769/2024 - 2.741,82 - **DENNER FERREIRA ROMERO - 012945381-10 -** 14428033-4 - IPVA - RENAVAM / EXERC 01182357196/2024 - 3.192,28 - **DENNY CARLOS RIBEIRO - 044530589-42 -** 14416457-1 - IPVA - RENAVAM / EXERC 01040934142/2024 - 3.196,29 - **DENNYS DIAS FERREIRA - 112877369-47 -** 14429028-3 - IPVA - RENAVAM / EXERC 01055616389/2024 - 3.062,19 - **DENTAL CLEAN PRODUTOS MEDICOS ODONTOLOGICOS EIRELI - ME - 21734054/0001-50 -** 14435644-6 - IPVA - RENAVAM / EXERC 00321851854/2024 - 2.552,54 - **DENYS MORENO DE SOUZA - 010777029-65 -** 14443726-8 - IPVA - RENAVAM / EXERC 00262474204/2024 - 1.866,48 - **DEO ROMAO DE OLIVEIRA - 020712129-08 -** 14415818-0 - IPVA - RENAVAM / EXERC 01041583440/2024 - 3.395,55 - **DEOCELIA MARTINS RIBAS - 044797629-06 -** 14427959-0 - IPVA - RENAVAM / EXERC 00317727923/2024 - 3.207,21 - **DEOCLECIO DALA COSTA - 782453209-78 -** 14410100-6 - IPVA - RENAVAM / EXERC 01149821512/2024 - 4.734,42 - **DEOCLECIO LUIZ DA ROSA - 433722289-87 -** 14419030-0 - IPVA - RENAVAM / EXERC 01145752745/2024 - 2.440,42 - **DEOLINDA NUNES DA SILVA - 838783789-04 -** 14396531-7 - IPVA - RENAVAM / EXERC 00907305580/2023 - 231,39 - **DEOLINO BASSO - 469382659-68 -** 14442553-7 - IPVA - RENAVAM / EXERC 00492280584/2024 - 2.029,11 - **DEONESIO MENSCH - 783663489-20 -** 14417491-7 - IPVA - RENAVAM / EXERC 00859828522/2024 - 2.945,31 - **DEONICE TEREZINHA VENZON - 016145299-06 -** 14441329-6 - IPVA - RENAVAM / EXERC 00344777464/2024 - 2.174,32 - **DEONICIO APARECIDO DE SOUZA - 258483838-98 -** 14402895-3 - IPVA - RENAVAM / EXERC 00820897205/2023 - 170,95 - **DEONILDA MARIA LENA - 840448109-15 -** 14418524-2 - IPVA - RENAVAM / EXERC 01139892310/2024 - 2.607,78 - **DEORQUE NOGUEIRA - 129010839-00 -** 14413135-5 - IPVA - RENAVAM / EXERC 00514446609/2024 - 3.890,13 - **DEOSDETE FABIANO DA SILVA - 055058219-36 -** 14441114-5 - IPVA - RENAVAM / EXERC 00959414541/2024 - 2.181,80 - **DEPOSITO BR COMERCIO E TRANSPORTE DE AREIA LTDA - 33173812/0001-98 -** 14419469-1 - IPVA - RENAVAM / EXERC 01189297822/2024 - 2.278,37 - **DEPOSITO DE BEBIDAS SILVIO SANTOS LTDA - 03785158/0001-02 -** 14406583-2 - IPVA - RENAVAM / EXERC 01093233050/2024 - 7.371,55 - **DERCI ANTONIO DA COSTA - 502513419-68 -** 14429458-0 - IPVA - RENAVAM / EXERC 00333374029/2024 - 3.018,08 - **DERCI PEREIRA ROCHA - 078245699-50 -** 14437963-2 - IPVA - RENAVAM / EXERC 01207199696/2024 - 2.419,44 - **DERIAN BERNARDO DE SA - 132923849-40 -** 14401892-3 - IPVA - RENAVAM / EXERC 00259432571/2023 - 173,54 - **DERICK SILVERIO - 090651359-60 -** 14405706-6 - IPVA - RENAVAM / EXERC 01284670691/2024 - 13.571,92 - **DERIK WILIAN SCROCCARO - 30196568/0001-90 -** 14440593-5 - IPVA - RENAVAM / EXERC 00587566841/2024 - 2.225,31 - **DERIKI RYAN ALVES AMARAL - 098201849-59 -** 14397099-0 - IPVA - RENAVAM / EXERC 00567326128/2023 - 216,72 - **DERIKY CUNHA MARQUES PEREIRA - 055069789-60 -** 14439352-0 - IPVA - RENAVAM / EXERC 00886746280/2024 - 2.307,70 - **DERIS WARMUTH - 752321389-87 -** 14417099-7 - IPVA - RENAVAM / EXERC 01138085798/2024 - 3.027,79 - **DERISTONN ALVES CARDOSO BAPTISTA - 117916549-75 -** 14433805-7 - IPVA - RENAVAM / EXERC 00374435243/2024 - 2.663,81 - **DERLAN BARBOSA LOPES - 609519239-00 -** 14418129-8 - IPVA - RENAVAM / EXERC 01102545403/2024 - 2.732,65 - **DERLANE ISABEL CAMILLO ARNAUTS - 037841979-06 -** 14432115-4 - IPVA - RENAVAM / EXERC 01088335036/2024 - 2.789,80 - **DERLEI CASTRO VIEIRA - 093542769-46 -** 14421209-6 - IPVA - RENAVAM / EXERC 00891086420/2023 - 206,07 - **DERLEI DOS SANTOS LIMA - 045616049-36 -** 14396853-7 - IPVA - RENAVAM / EXERC 00922426570/2023 - 219,36 - **DERLI CARLOS ZANUTO - 028929359-62 -** 14400688-7 - IPVA - RENAVAM / EXERC 00841902976/2023 - 178,50 - **DERLY FERREIRA BORGES - 853124529-04 -** 14420010-1 - IPVA - RENAVAM / EXERC 00495160962/2024 - 2.085,28 - **DERSON CICERO - 140180041-68 -** 14405791-0 - IPVA - RENAVAM / EXERC

01371321660/2024 - 11.415,20 - **DERVIDES LINJARDI - 041189579-65 -** 14427018-5 - IPVA - RENAVAM / EXERC 01399535126/2024 - 3.353,60 - **DERYERCE DE OLIVEIRA SOUSA - 032839991-47 -** 14420907-9 - IPVA - RENAVAM / EXERC 00183295234/2023 - 230,44 - **DESENTUPIDORA TOP JET LTDA - 21606138/0001-09 -** 14429633-8 - IPVA - RENAVAM / EXERC 00531917002/2024 - 3.002,91 - **DESIO FUJIE - 770237739-91 -** 14425998-0 - IPVA - RENAVAM / EXERC 01230253928/2024 - 3.694,75 - **DESIREE VERA PONTAROLO - 019083511-79 -** 14435596-2 - IPVA - RENAVAM / EXERC 01112181463/2024 - 2.557,76 - **DESIREE VIDEIRA STOIANI - 847500579-91 -** 14413994-1 - IPVA - RENAVAM / EXERC 01277942118/2024 - 3.710,65 - **DESPACHANTE CASCAVEL EIRELI - 38260018/0001-03 -** 14412373-5 - IPVA - RENAVAM / EXERC 01095204766/2024 - 4.034,09 - **DEUMERIZ KLEINIBING - 856209989-91 -** 14444468-0 - IPVA - RENAVAM / EXERC 00330068849/2024 - 1.741,04 - **DEUSDETE ALMEIDA SILVA - 035084253-12 -** 14421257-6 - IPVA - RENAVAM / EXERC 00841334862/2023 - 205,00 - **DEUSDETE RODRIGUES - 955105408-34 -** 14440561-7 - IPVA - RENAVAM / EXERC 01090142681/2024 - 2.227,72 - **DEUSI LOURENCO ORTIZ - 025329739-78 -** 14423626-2 - IPVA - RENAVAM / EXERC 01014661363/2023 - 151,27 - **DEUSITA DOS SANTOS LIMA - 040873439-60 -** 14397509-6 - IPVA - RENAVAM / EXERC 00902887106/2023 - 206,07 - **DEUVANIR PEREIRA DOS SANTOS - 069280039-52 -** 14426824-5 - IPVA - RENAVAM / EXERC 01025893058/2024 - 3.374,61 - **DEUZIANI FERREIRA FLEXA NUNES DA COSTA - 926256062-15 -** 14413808-2 - IPVA - RENAVAM / EXERC 01326418774/2024 - 3.746,96 - **DEUZITE WALTER FERREIRA - 080577709-10 -** 14408282-6 - IPVA - RENAVAM / EXERC 01368481504/2024 - 5.559,52 - **DEVAIR APARECIDO DE OLIVEIRA - 004192619-66 -** 14440641-9 - IPVA - RENAVAM / EXERC 00364559322/2024 - 2.220,54 - **DEVAIR OLIVEIRA SILVA - 051104299-01 -** 14444424-8 - IPVA - RENAVAM / EXERC 00148004067/2024 - 1.743,63 - **DEVANIL NARDELLI DE SOUZA - 780017309-72 -** 14425099-0 - IPVA - RENAVAM / EXERC 00501044124/2024 - 4.169,36 - **DEVANILDA ANTONIO DE PAULA - 026311909-20 -** 14404032-5 - IPVA - RENAVAM / EXERC 00819785741/2023 - 162,27 - **DEVANILSON DO CARMO BUCKER - 038074059-17 -** 14445604-1 - IPVA - RENAVAM / EXERC 00256934711/2024 - 1.343,22 - **DEVANIR APARECIDA RODRIGUES - 027863499-07 -** 14434926-1 - IPVA - RENAVAM / EXERC 00119285967/2024 - 2.599,36 - **DEVANIR CAITANO - 325843009-82 -** 14418351-7 - IPVA - RENAVAM / EXERC 01276834478/2024 - 2.657,23 - **DEVANIR CORDEIRO DA SILVA - 840370249-34 -** 14443797-7 - IPVA - RENAVAM / EXERC 01152064000/2024 - 1.854,59 - **DEVANIR DE ASSIS - 718710719-68 -** 14430563-9 - IPVA - RENAVAM / EXERC 01048723795/2024 - 2.912,43 - **DEVANIR DE JESUS BESSON - 547538139-91 -** 14413097-9 - IPVA - RENAVAM / EXERC 01140326705/2024 - 3.896,74 - **DEVANIR DE PAULA ALMEIDA - 072972019-52 -** 14421653-9 - IPVA - RENAVAM / EXERC 00923661760/2023 - 188,13 - **DEVANIR DO CARMO - 958583269-00 -** 14402692-6 - IPVA - RENAVAM / EXERC 00813555426/2023 - 170,95 - **DEVANIR MARQUES LEAO - 795738009-34 -** 03683756-0 - IAP - AUTO INFRACAO 00151637 - 54.850,00 - **DEVANIR SOFIENTINI - 390518469-91 -** 14431763-7 - IPVA - RENAVAM / EXERC 01146998667/2024 - 2.818,32 - **DEVANIRA MORAES DA SILVA - 057702659-30 -** 14442563-4 - IPVA - RENAVAM / EXERC 01234694988/2024 - 2.029,02 - **DEVERSON MARQUES - 020820939-56 -** 14428104-7 - IPVA - RENAVAM / EXERC 01113228900/2024 - 3.175,92 - **DEVERSON PEREIRA MACHADO 77045866100 - 20594592/0001-24 -** 14443293-2 - IPVA - RENAVAM / EXERC 00991630033/2024 - 1.932,86 - **DEVERSON RIBAS DA SILVA - 26336184/0001-59 -** 14430452-7 - IPVA - RENAVAM / EXERC 01046574067/2024 - 2.925,22 - **DEVON HUMBERTO GARCIA RAZENTE - 017089799-05 -** 14424646-2 - IPVA - RENAVAM / EXERC 01185752436/2024 - 4.541,38 - **DEYSE PUCCA PEREIRA - 076265039-70 -** 14444857-0 - IPVA - RENAVAM / EXERC 00980875668/2024 - 1.659,13 - **DEYSE CANDIDO ROSA PIRUK - 059365649-08 -** 14444335-7 - IPVA - RENAVAM / EXERC 01003001936/2024 - 1.760,70 - **DEYSI TATIANI SERAFINI - 089465259-16 -** 14419309-1 - IPVA - RENAVAM / EXERC 00529207699/2024 - 2.343,67 - **DEYVISON ESRAEL ALMEIDA - 085042559-05 -** 14399234-9 - IPVA - RENAVAM / EXERC 00507325540/2023 - 180,12 - **DEYVSON RODRIGUES DE MELLO - 042770389-13 -** 14404264-6 - IPVA - RENAVAM / EXERC 00813065135/2023 - 162,27 - **DEZONETE SOARES FERNANDES - 017168229-71 -** 14403074-5 - IPVA - RENAVAM / EXERC 00284083437/2023 - 169,48 - **DG TRANSPORTE DE CARGAS - LTDA - 36734439/0001-95 -** 14444199-0 - IPVA - RENAVAM / EXERC 00981266835/2024 - 1.781,97 - **DGCOND ADMINISTRACAO E ASSESSORIA CONDOMINIAL LTDA - 33504470/0001-41 -** 14406663-4 - IPVA - RENAVAM / EXERC 01347144894/2024 - 7.133,96 - **DH3 TRANSPORTES E LOGISTICA LTDA ME - 13133872/0001-70 -** 14420466-2 - IPVA - RENAVAM / EXERC 00956638368/2024 - 1.860,04 - **DHAIANY DRESSENO SALDANHA - 047578229-10 -** 14409777-7 - IPVA - RENAVAM / EXERC 00407907530/2024 - 4.858,58 - 14411817-0 - IPVA - RENAVAM / EXERC 00517363054/2024 - 4.169,36 - **DHARA STEFFANI CAITANO - 108974039-59 -** 14401652-1 - IPVA - RENAVAM / EXERC 00839762690/2023 - 174,01 - **DHD COMERCIO DE MOVEIS LTDA - 06370101/0001-30 -** 14412936-9 - IPVA - RENAVAM / EXERC 00566759500/2024 - 3.924,11 - 14431819-6 - IPVA - RENAVAM / EXERC 00451767110/2024 - 2.816,28 - **DHEGRAUS COMERCIAL ATACADISTA LTDA - 81695454/0001-26 -** 14407159-0 - IPVA - RENAVAM / EXERC 01331484933/2024 - 6.442,80 - **DHEILON FELIPE GODOI GRILLO - 081967559-88 -** 14431018-7 - IPVA - RENAVAM / EXERC 01044125842/2024 - 2.874,33 - **DHEIMY RODRIGUES - 073405769-59 -** 14399609-3 - IPVA - RENAVAM / EXERC 00825801427/2023 - 178,50 - **DHENIFER CLAUDINO - 091349529-85 -** 14410441-2 - IPVA - RENAVAM / EXERC 01074299091/2024 - 4.607,36 - **DHIELLY CRISTINA MACIEL RIBEIRO - 340582028-66 -** 14409967-2 - IPVA - RENAVAM / EXERC 01091006277/2024 - 4.786,12 - **DHIL MEYRI CRISTINA IMPERIO - 066088519-01 -** 14433391-8 - IPVA - RENAVAM / EXERC 01086547273/2024 - 2.691,59 - **DHIONATAN HENRIQUE DA COSTA SILVA - 123719799-61 -** 14397625-4 - IPVA - RENAVAM / EXERC 00844871079/2023 - 205,00 - **DHIOSNEY LINCOLN MOREIRA NIZA - 100605389-10 -** 14427276-5 - IPVA - RENAVAM / EXERC 00207656347/2024 - 3.317,75 - **DHIOVANE APARECIDO ARTE DE REZENDE - 104846319-26 -** 14434763-3 - IPVA - RENAVAM / EXERC 00403249430/2024 - 2.610,28 - **DHIULLYANE PALOMA QUEIROZ DE OLIVEIRA - 112155969-79 -** 14422830-8 - IPVA - RENAVAM / EXERC 00876291990/2023 - 172,12 - **DHS INDUSTRIA E COMERCIO DE MADEIRAS LTDA - 09243787/0001-97 -** 14407245-6 - IPVA - RENAVAM / EXERC 01014807740/2024 - 6.354,87 - **DHX ODONTOLOGIA LTDA - 52641762/0001-70 -** 14418394-0 - IPVA - RENAVAM / EXERC 01426110135/2024 - 2.640,38 - **DHYEGO ANDRE RESZKA - 059985429-40 -** 14417438-0 - IPVA - RENAVAM / EXERC 00463933931/2024 - 2.955,30 - **DHYORGNS AUGUSTO DE ALMEIDA - 065187719-92 -** 14409574-0 - IPVA - RENAVAM / EXERC 00379407922/2024 - 4.953,02 - **DIAGO ANDRE MARONEZ - 037749499-21 -** 14427906-9 - IPVA - RENAVAM / EXERC 01226978921/2024 - 3.218,40 - **DIAIR DAS BROTAS CHAVES NASCIMENTO - 037749509-38 -** 14401349-2 - IPVA - RENAVAM / EXERC 00833247883/2023 - 174,01 - **DIAL - DISTRIBUICAO ABASTECIMENTO E LOJISTICA LTDA - 07697706/0001-01 -** 14442549-9 - IPVA - RENAVAM / EXERC 00924321393/2024 - 2.029,37 - **DIAMOND RENT A CAR EIRELI - 22705322/0001-79 -** 14431384-4 - IPVA - RENAVAM / EXERC 01088285217/2024 - 2.841,03 - 14436577-1 - IPVA - RENAVAM / EXERC 00903867311/2024 - 2.509,64 - 14440504-8 - IPVA - RENAVAM / EXERC 00323384005/2024 - 2.230,91 - **DIAMPI SOLAR LTDA EM RECUPERACAO JUDICIAL - 10637708/0001-01 -** 14408032-7 - IPVA - RENAVAM / EXERC 01322892935/2024 - 5.717,50 - **DIANA ALVES DE SOUZA MALDANER - 108883619-47 -** 14402330-7 - IPVA - RENAVAM / EXERC 00852683707/2023 - 170,95 - **DIANA AMPARO ALVA PEREDA - 007856549-92 -** 14413505-9 - IPVA - RENAVAM / EXERC 01168886853/2024 - 3.812,18 - **DIANA CRISTINA DE OLIVEIRA BRITO - 055760849-00 -** 14418484-0 - IPVA - RENAVAM / EXERC 01045433320/2024 - 2.621,24 - **DIANA DE CARVALHO - 080091959-95 -** 14430771-2 - IPVA - RENAVAM / EXERC 00347726143/2024 - 2.895,57 - **DIANA DO ROCIO BIZ - 185507718-30 -** 14433965-7 - IPVA - RENAVAM / EXERC 01082919524/2024 - 2.653,69 - **DIANA DRESCH - 058724099-74 -** 14403968-8 - IPVA - RENAVAM / EXERC 00812102380/2023 - 162,27 - **DIANA FRANCISCO DO AMARAL - 041651239-94 -** 14443174-0 - IPVA - RENAVAM / EXERC 01004306528/2024 - 1.946,59 - **DIANA MARIA CAMPOS TEIXEIRA COLOMBELLI - 038912059-61 -** 14430376-8 - IPVA - RENAVAM / EXERC 01170023239/2024 - 2.929,45 - **DIANA WINOGRADOW SUHR - 056721179-70 -** 14415295-6 - IPVA - RENAVAM / EXERC 00492319219/2024 - 3.484,18 - **DIANDRA CARLA DA SILVA - 081883929-52 -** 14404621-8 - IPVA - RENAVAM / EXERC 01050239668/2023 - 161,66 - **DIANDRA KATLEEN RIBEIRO RUBILAR - 047991879-10 -** 14425086-9 - IPVA - RENAVAM / EXERC 01046052257/2024 - 4.178,88 - **DIANE SABRINE PADILHA DE ARAUJO - 088218274-96 -** 14437764-8 - IPVA - RENAVAM / EXERC 00534378200/2024 - 2.433,27 - **DIANERSON ROBERTO DE SOUZA - 037237819-69 -** 14438282-0 - IPVA - RENAVAM / EXERC 00550461965/2024 - 2.396,87 - **DIAS BONES INDUSTRIA E COMERCIO LTDA - 03216344/0001-20 -** 14417555-7 - IPVA - RENAVAM / EXERC 00976900858/2024 - 2.927,74 - **DIAS COMERCIO DE VEICULOS LTDA - 07079186/0001-65 -** 14442625-8 - IPVA - RENAVAM / EXERC 00914155709/2024 - 2.016,82 - **DIC COMERCIO DE UTILIDADES LTDA - 30112582/0001-69 -** 14417775-4 - IPVA - RENAVAM / EXERC 01380951191/2024 - 2.846,03 - **DICEA DE OLIVEIRA - 059645129-68 -** 14417720-7 - IPVA - RENAVAM / EXERC 01068182943/2024 - 2.863,49 - **DICLEA APARECIDA MARTINS GRUPE - 030973679-00 -** 14434437-5 - IPVA - RENAVAM / EXERC 01062064710/2024 - 2.628,64 - **DICLEI DE ARRUDA BATISTA - 039219039-71 -** 14396691-7 - IPVA - RENAVAM / EXERC 00823690725/2023 - 224,07 - **DIDEMOUR JOSE DE SOUZA - 437144719-87 -** 14426924-1 - IPVA - RENAVAM / EXERC 01252746072/2024 - 3.363,88 - **DIDIER BANDEIRA SANTOS - 307349409-04 -** 14422841-3 - IPVA - RENAVAM / EXERC 00881588768/2023 - 172,12 - **DIEDINO TADEU ZANDAVALLI - 780780161-15 -** 14418709-1 - IPVA - RENAVAM / EXERC 01228983175/2024 - 2.549,28 - **DIEFERSON CANDIDO DE FREITAS - 096951749-14 -** 14416066-5 - IPVA - RENAVAM / EXERC 01014146051/2024 - 3.328,29 - **DIEGGO D ROCIO DEL BOSCO BRUNETTI DE MORAIS CAMARGO - 043794129-97 -** 14408581-7 - IPVA - RENAVAM / EXERC 01080243370/2024 - 5.449,82 - **DIEGO ALVES PONTES DOS SANTOS - 099832509-00 -** 14396401-9 - IPVA - RENAVAM / EXERC 01276096558/2023 - 234,54 - **DIEGO EMANOEL DOS SANTOS AGUIAR - 086836889-09 -** 14419282-6 - IPVA - RENAVAM / EXERC 01183931040/2024 - 2.350,43 - **DIEGO GOMES DA SILVA - 125929719-55 -** 14416536-5 - IPVA - RENAVAM / EXERC 00579913899/2024 - 3.165,65 - **DIEGO GOMES NOVAES - 403254258-92 -** 14433836-7 - IPVA - RENAVAM / EXERC 00380176289/2024 - 2.663,81 - **DIEGO MANOEL CARMONA MARQUES - 075579529-60 -** 14433604-6 - IPVA - RENAVAM / EXERC 01284209781/2024 - 2.675,65 - **DIEGO MARADONA RAMOS ALVES - 121102369-90 -** 14444821-9 - IPVA - RENAVAM / EXERC 00970695772/2024 - 1.675,58 - **DIEGO MARTINS HOMEM - 960924830-68 -** 14442758-0 - IPVA - RENAVAM / EXERC 01342106587/2024 - 2.004,50 - **DIEGO VINICIUS TRINDADE - 324297668-17 -** 14441171-4 - IPVA - RENAVAM / EXERC 00272791954/2024 - 2.180,93 - **DIEGO ABRAO CARNEIRO - 093938479-59 -** 14400102-8 - IPVA - RENAVAM / EXERC 00827462700/2023 - 178,50 - **DIEGO AFONSO DE OLIVEIRA VIEIRA - 087987919-07 -** 14430013-0 - IPVA - RENAVAM / EXERC 00493128476/2024 - 2.966,62 - **DIEGO AIRTON LIMA DA SILVA - 174847477-42 -** 14410617-2 - IPVA - RENAVAM / EXERC 00169227154/2024 - 4.526,78 - **DIEGO ALESSANDRO DA SILVA FERREIRA - 008411919-56 -** 14411016-1 - IPVA - RENAVAM / EXERC 01069497689/2024 - 4.400,10 - **DIEGO ALESSANDRO DE ANDRADE - 068566139-38 -** 14420455-7 - IPVA - RENAVAM / EXERC 00208381244/2024 - 1.866,48 - **DIEGO ALEXANDRE DOS SANTOS - 081906989-23 -** 14397093-0 - IPVA - RENAVAM / EXERC 00862929911/2023 - 217,43 - **DIEGO ALEXANDRE FERNANDES - 050967969-22 -** 14402388-9 - IPVA - RENAVAM / EXERC 00816722889/2023 - 170,95 - **DIEGO ALEXANDRE LEAL - 011414629-23 -** 14422347-0 - IPVA - RENAVAM / EXERC 00844640891/2023 - 178,50 - **DIEGO ALEXSANDRO BALDYKOSKI - 066905129-24 -** 14402553-9 - IPVA - RENAVAM / EXERC 00805375520/2023 - 170,95 - **DIEGO ALMEIDA LUZIA - 061612709-00 -** 14416596-9 - IPVA - RENAVAM / EXERC 01288030859/2024 - 3.147,38 - **DIEGO ALVES DOS SANTOS - 072356419-16 -** 14410901-5 - IPVA - RENAVAM / EXERC 00513529799/2024 - 4.448,23 - **DIEGO ALVES PENA - 062320169-04 -** 14405402-4 - IPVA - RENAVAM / EXERC 01035565630/2023 - 151,27 - 14410625-3 - IPVA - RENAVAM /

Diário Oficial Certificado Digitalmente
O Departamento de Imprensa Oficial do Estado do Paraná, de garantia de autenticidade deste documento, desde que visualizado através do site http://www.imprensaoficial.pr.gov.br

EXERC 01345469249/2024 - 4.522,19 - 14439522-0 - IPVA - RENAVAM / EXERC 00999549693/2024 - 2.295,71 - **DIEGO ANDRADE DOS REIS - 054902419-00 -** 14427566-7 - IPVA - RENAVAM / EXERC 01169656932/2024 - 3.272,10 - **DIEGO ANDREICZUK - 41983185/0001-89 -** 14413882-1 - IPVA - RENAVAM / EXERC 00489889620/2024 - 3.733,35 - **DIEGO ANTONIO MEDEIROS - 056499079-51 -** 14444848-0 - IPVA - RENAVAM / EXERC 00898374413/2024 - 1.662,97 - **DIEGO ANTONIO MELLO - 069369759-84 -** 14409365-8 - IPVA - RENAVAM / EXERC 01128203127/2024 - 5.058,01 - **DIEGO ANTONIO VILAS BOAS - 118527309-35 -** 14396609-7 - IPVA - RENAVAM / EXERC 00827179847/2023 - 228,50 - **DIEGO APARECIDO DA SILVA FRANCISQUETTI - 010403909-43 -** 14437728-1 - IPVA - RENAVAM / EXERC 01135492732/2024 - 2.438,90 - **DIEGO APARECIDO DOS SANTOS - 076285329-85 -** 14401154-6 - IPVA - RENAVAM / EXERC 00825790930/2023 - 174,01 - **DIEGO APARECIDO FERREIRA DE LIMA - 080536579-66 -** 14440280-4 - IPVA - RENAVAM / EXERC 01139156478/2024 - 2.247,72 - **DIEGO APARECIDO PEREIRA ALVES - 085152079-07 -** 14442080-2 - IPVA - RENAVAM / EXERC 00400060167/2024 - 2.081,32 - **DIEGO ARMANDO DWORAK CORREIA - 070345839-60 -** 14403136-9 - IPVA - RENAVAM / EXERC 00326610014/2023 - 169,48 - **DIEGO AUGUSTO MACHADO - 082246159-52 -** 14415314-6 - IPVA - RENAVAM / EXERC 01291439193/2024 - 3.478,77 - **DIEGO AVILA RAMOS - 068810009-01 -** 14396343-8 - IPVA - RENAVAM / EXERC 00981204430/2023 - 238,89 - **DIEGO BEZERRA DA SILVA - 107502789-60 -** 14443256-8 - IPVA - RENAVAM / EXERC 01009096149/2024 - 1.937,61 - **DIEGO BIASSI - 058651219-52 -** 14418877-2 - IPVA - RENAVAM / EXERC 00992721601/2024 - 2.492,85 - **DIEGO BIBIANO DO PRADO - 074240709-83 -** 14445556-8 - IPVA - RENAVAM / EXERC 00225808340/2024 - 1.391,68 - **DIEGO BORGES FERREIRA - 046380449-05 -** 14413052-9 - IPVA - RENAVAM / EXERC 01189565029/2024 - 3.902,15 - **DIEGO BRAZ TABORDA - 096127549-93 -** 14400732-8 - IPVA - RENAVAM / EXERC 00842561072/2023 - 178,50 - **DIEGO CALONEGO DO NASCIMENTO LTDA - 37528854/0001-55 -** 14407490-4 - IPVA - RENAVAM / EXERC 01319719403/2024 - 6.120,85 - **DIEGO CANDIDO DIONISIO - 072102189-12 -** 14412222-4 - IPVA - RENAVAM / EXERC 01022222977/2024 - 4.085,33 - **DIEGO CEZAR VICENTE - 066319319-24 -** 14416219-6 - IPVA - RENAVAM / EXERC 00481405879/2024 - 3.020,21 - **DIEGO CHALUPA LEITE - 094467579-40 -** 14399339-6 - IPVA - RENAVAM / EXERC 00832876933/2023 - 178,50 - **DIEGO CHICONATO - 044722199-05 -** 14424509-1 - IPVA - RENAVAM / EXERC 01165307054/2024 - 4.695,93 - **DIEGO CIRINEU CEZAR - 040400979-47 -** 14409482-4 - IPVA - RENAVAM / EXERC 01022201201/2024 - 5.011,73 - **DIEGO CORREA FERREIRA - 066950379-73 -** 14421321-1 - IPVA - RENAVAM / EXERC 00874390516/2023 - 199,38 - **DIEGO DA ROCHA MIRANDA - 073045009-05 -** 14421926-0 - IPVA - RENAVAM / EXERC 00881983209/2023 - 183,45 - **DIEGO DA SILVA - 054281269-06 -** 14422177-0 - IPVA - RENAVAM / EXERC 00825116937/2023 - 178,50 - 14422181-8 - IPVA - RENAVAM / EXERC 00835252019/2023 - 178,50 - **DIEGO DA SILVA ARISTIDES - 066688079-41 -** 14412787-0 - IPVA - RENAVAM / EXERC 01351288110/2024 - 3.947,14 - **DIEGO DA SILVA BUENO - 096432649-39 -** 14434650-5 - IPVA - RENAVAM / EXERC 01148620130/2024 - 2.614,34 - **DIEGO DA SILVA PROENCA - 065861819-92 -** 14421741-1 - IPVA - RENAVAM / EXERC 00912594470/2023 - 185,79 - **DIEGO DE ANDRADE - 007850879-74 -** 14412598-3 - IPVA - RENAVAM / EXERC 01269515060/2024 - 3.997,25 - **DIEGO DE CASTILHO - 023914929-79 -** 14438772-4 - IPVA - RENAVAM / EXERC 01146392300/2024 - 2.353,55 - **DIEGO DE CRISTO - 075495509-56 -** 14439107-1 - IPVA - RENAVAM / EXERC 01048690374/2024 - 2.332,56 - **DIEGO DE MELLO - 110511829-05 -** 14438222-6 - IPVA - RENAVAM / EXERC 00458434370/2024 - 2.400,48 - **DIEGO DE OLIVEIRA PAULUK - 062673599-80 -** 14403856-8 - IPVA - RENAVAM / EXERC 00810645149/2023 - 162,27 - **DIEGO DEMARCH GERAY - 062258509-61 -** 14431415-8 - IPVA - RENAVAM / EXERC 00935644261/2024 - 2.839,45 - **DIEGO DIAS DO AMARAL BITENCOURT - 340788498-22 -** 14415944-6 - IPVA - RENAVAM / EXERC 01348330918/2024 - 3.361,76 - **DIEGO DINARTI DE CARVALHO - 039738739-33 -** 14434500-2 - IPVA - RENAVAM / EXERC 01278195200/2024 - 2.623,74 - **DIEGO DO AMARAL FELIX ZELA - 094480509-41 -** 14424255-6 - IPVA - RENAVAM / EXERC 01208760278/2024 - 5.021,21 - **DIEGO DO PRADO - 050341859-54 -** 14434508-8 - IPVA - RENAVAM / EXERC 01262855850/2024 - 2.623,74 - **DIEGO DONINI ROSA - 045934799-32 -** 14444207-5 - IPVA - RENAVAM / EXERC 01070860821/2024 - 1.780,39 - **DIEGO DOS SANTOS - 065030039-43 -** 14441588-4 - IPVA - RENAVAM / EXERC 01188162257/2024 - 2.149,13 - **DIEGO DOS SANTOS - 054689029-66 -** 14425455-4 - IPVA - RENAVAM / EXERC 00993916929/2024 - 3.963,82 - **DIEGO ELCIO SIVIERO - 050558689-45 -** 14407762-8 - IPVA - RENAVAM / EXERC 01083123022/2024 - 5.946,16 - **DIEGO EMANUEL RICARDO NAZARE PALMA PEREIRA - 004761739-06 -** 14420625-8 - IPVA - RENAVAM / EXERC 00970623046/2024 - 1.708,73 - **DIEGO EMERSON DE OLIVEIRA - 104683509-26 -** 14398571-7 - IPVA - RENAVAM / EXERC 01296499038/2023 - 187,08 - **DIEGO ENRIQUE CLARE MIRANDA - 062143818-92 -** 14414678-6 - IPVA - RENAVAM / EXERC 01291515795/2024 - 3.583,05 - **DIEGO ERNESTO BASSO - 071370399-79 -** 14441099-8 - IPVA - RENAVAM / EXERC 00971779236/2024 - 2.181,80 - **DIEGO FABIO GONSALEZ - 054865659-25 -** 14437283-2 - IPVA - RENAVAM / EXERC 00558752489/2024 - 2.475,23 - **DIEGO FABRICIO ZANETTI - 073632959-56 -** 14425163-6 - IPVA - RENAVAM / EXERC 00898741122/2024 - 4.152,35 - **DIEGO FALQUI - 084537819-82 -** 14438010-0 - IPVA - RENAVAM / EXERC 01208112950/2024 - 2.416,76 - **DIEGO FANTIN BARBOSA - 101453029-62 -** 14420529-4 - IPVA - RENAVAM / EXERC 01183856927/2024 - 1.809,06 - **DIEGO FANTINI - 091428469-00 -** 14417076-8 - IPVA - RENAVAM / EXERC 01091860871/2024 - 3.033,20 - **DIEGO FAXINA - 083643789-61 -** 14439538-7 - IPVA - RENAVAM / EXERC 01149129473/2024 - 2.294,41 - **DIEGO FELIPE DE MIRANDA DALPRA - 076125699-73 -** 14398392-7 - IPVA - RENAVAM / EXERC 00867713208/2023 - 189,26 - **DIEGO FERNANDES FRANCISCO - 065435329-80 -** 14401565-7 - IPVA - RENAVAM / EXERC 00840294212/2023 - 174,01 - **DIEGO FERNANDO DE OLIVEIRA - 084022319-69 -** 14441077-7 - IPVA - RENAVAM / EXERC 01017481480/2024 - 2.184,26 - **DIEGO FERNANDO FOX - 062763529-69 -** 14421571-0 - IPVA - RENAVAM / EXERC 00866563040/2023 - 189,26 - **DIEGO FERNANDO LIMA - 051339459-14 -** 14416309-5 - IPVA - RENAVAM / EXERC 01098497900/2024 - 3.245,77 - **DIEGO FERNANDO MOLLER MARCAL - 080339729-12 -** 14421834-5 - IPVA - RENAVAM / EXERC 00852234384/2023 - 183,45 - **DIEGO FERNANDO NEVES PEREIRA - 075177529-01 -** 14416930-1 - IPVA - RENAVAM / EXERC 01276780467/2024 - 3.061,02 - **DIEGO FERRAZ DA COSTA - 094491519-11 -** 14414733-2 - IPVA - RENAVAM / EXERC 01071475140/2024 - 3.574,15 - **DIEGO FERREIRA BORGES - 081663149-24 -** 14413792-2 - IPVA - RENAVAM / EXERC 01147916540/2024 - 3.748,43 - **DIEGO FERREIRA DE PROENCA - 090842879-08 -** 14441213-3 - IPVA - RENAVAM / EXERC 01188949427/2024 - 2.178,21 - **DIEGO FERREIRA KOZLOWSKI - 072374559-58 -** 14444488-4 - IPVA - RENAVAM / EXERC 00182946622/2024 - 1.735,77 - **DIEGO FLECH - 064723559-59 -** 14418921-3 - IPVA - RENAVAM / EXERC 01394840834/2024 - 2.480,91 - **DIEGO FRANCISCO DE OLIVEIRA BARBEIRO - 073958209-75 -** 14409504-9 - IPVA - RENAVAM / EXERC 01221634353/2024 - 4.998,79 - **DIEGO FURLAN BELLINI - 048460339-61 -** 14405786-4 - IPVA - RENAVAM / EXERC 01377490715/2024 - 11.514,76 - **DIEGO GARCIA - 083348779-51 -** 14431637-1 - IPVA - RENAVAM / EXERC 01276526358/2024 - 2.824,93 - **DIEGO GARCIA DE ATHAYDE - 007462939-50 -** 14442044-6 - IPVA - RENAVAM / EXERC 01134122788/2024 - 2.085,61 - **DIEGO GIRALDES PEREIRA - 099830449-27 -** 14418134-4 - IPVA - RENAVAM / EXERC 00585640785/2024 - 2.732,37 - **DIEGO GONCALVES - 069379889-07 -** 14428124-1 - IPVA - RENAVAM / EXERC 00564816817/2024 - 3.171,52 - **DIEGO GONZALES COLMAN - 008992659-52 -** 14406000-8 - IPVA - RENAVAM / EXERC 01197155853/2024 - 9.572,26 - **DIEGO GUEDES DA SILVA - 066675609-00 -** 14433876-6 - IPVA - RENAVAM / EXERC 00577232940/2024 - 2.663,21 - **DIEGO GUIMARAES DE ANDRADE - 056747479-89 -** 14415740-0 - IPVA - RENAVAM / EXERC 01024225191/2024 - 3.404,98 - **DIEGO GUSSO CECCON - 071234709-74 -** 14431166-3 - IPVA - RENAVAM / EXERC 01077027149/2024 - 2.862,04 - **DIEGO HENRIQUE APARECIDO DE ANDRADE - 118172749-96 -** 14439159-4 - IPVA - RENAVAM / EXERC 01139906043/2024 - 2.325,82 - **DIEGO HENRIQUE BARCELLOS - 090289339-48 -** 14407242-1 - IPVA - RENAVAM / EXERC 01008536641/2024 - 6.354,87 - **DIEGO HENRIQUE DA SILVA - 067717089-00 -** 14436817-7 - IPVA - RENAVAM / EXERC 00592440915/2024 - 2.492,85 - **DIEGO HENRIQUE DE ANDRADE - 010463079-59 -** 14429485-8 - IPVA - RENAVAM / EXERC 01224172148/2024 - 3.016,33 - **DIEGO HENRIQUE DE ARAUJO - 047790319-31 -** 14438925-5 - IPVA - RENAVAM / EXERC 00284268070/2024 - 2.348,01 - **DIEGO HENRIQUE FRANCISCO - 357272868-16 -** 14444953-3 - IPVA - RENAVAM / EXERC 00935874712/2024 - 1.631,25 - **DIEGO HENRIQUE RIBEIRO DA CRUZ - 011716779-79 -** 14417431-3 - IPVA - RENAVAM / EXERC 00482403896/2024 - 2.955,71 - **DIEGO HENRIQUE TERRA GOUVEA - 115771319-08 -** 14444760-3 - IPVA - RENAVAM / EXERC 01165139151/2024 - 1.693,48 - **DIEGO HEVERTON MOLODOVISK - 055214109-70 -** 14402153-3 - IPVA - RENAVAM / EXERC 00879874864/2023 - 172,12 - **DIEGO INACIO - 081498649-89 -** 14403511-9 - IPVA - RENAVAM / EXERC 00462062643/2023 - 162,85 - **DIEGO JACUBUCI - 055230939-71 -** 14431307-0 - IPVA - RENAVAM / EXERC 01165825659/2024 - 2.848,64 - **DIEGO JEAN PADILHA ALVES - 085928129-92 -** 14440542-0 - IPVA - RENAVAM / EXERC 01192981712/2024 - 2.229,58 - **DIEGO JOSE DORNELLES - 077857829-11 -** 14432921-0 - IPVA - RENAVAM / EXERC 00593357388/2024 - 2.732,37 - **DIEGO JOSE GONCALVES DOS SANTOS - 067377889-47 -** 14419725-9 - IPVA - RENAVAM / EXERC 00499256956/2024 - 2.189,21 - **DIEGO JOSE LINHARES - 052303289-75 -** 14398403-6 - IPVA - RENAVAM / EXERC 00850344786/2023 - 189,26 - **DIEGO JOSE NEVES - 051874629-11 -** 14402142-8 - IPVA - RENAVAM / EXERC 00874256143/2023 - 172,12 - **DIEGO JOSE SILVA DO NASCIMENTO - 060475829-40 -** 14430793-3 - IPVA - RENAVAM / EXERC 01136260231/2024 - 2.895,06 - **DIEGO JULIANO DE OLIVEIRA - 077398099-77 -** 14396901-0 - IPVA - RENAVAM / EXERC 00940486253/2023 - 219,36 - **DIEGO KALLB ALONSO RIBAS - 047253009-77 -** 14426764-8 - IPVA - RENAVAM / EXERC 00489894658/2024 - 3.391,53 - **DIEGO KELLER XIMENES - 003512199-86 -** 14436068-0 - IPVA - RENAVAM / EXERC 01408697030/2024 - 2.530,90 - **DIEGO KOTELINSKI - 070625429-54 -** 14428290-6 - IPVA - RENAVAM / EXERC 01047919858/2024 - 3.155,39 - **DIEGO LANGENBERG LIMA - 088579679-99 -** 14396925-8 - IPVA - RENAVAM / EXERC 00939355647/2023 - 219,36 - **DIEGO LEOCADIO CARNEIRO - 083206279-07 -** 14436601-8 - IPVA - RENAVAM / EXERC 00272374776/2024 - 2.506,35 - **DIEGO LEONARDO GONSALVES - 071339129-45 -** 14444592-9 - IPVA - RENAVAM / EXERC 00308389492/2024 - 1.716,86 - **DIEGO LIMA DA COSTA - 041020269-08 -** 14405720-1 - IPVA - RENAVAM / EXERC 01377880947/2024 - 12.794,19 - **DIEGO LINDOLM PADILHA - 050461469-08 -** 14428629-4 - IPVA - RENAVAM / EXERC 00589737430/2024 - 3.119,23 - **DIEGO LUCAS WELTER - 037518369-85 -** 14416385-0 - IPVA - RENAVAM / EXERC 01119605765/2024 - 3.223,07 - **DIEGO LUIS DE ANDRADE MOURA GRUBE - 055084059-17 -** 14421087-5 - IPVA - RENAVAM / EXERC 00898382599/2023 - 206,07 - **DIEGO LUIZ SISTI - 095158049-30 -** 14435135-5 - IPVA - RENAVAM / EXERC 00234091371/2024 - 2.585,92 - **DIEGO MACHADO GRAF - 045654909-94 -** 14412842-7 - IPVA - RENAVAM / EXERC 01328032210/2024 - 3.930,44 - **DIEGO MALDONADO FAXO - 017171081-99 -** 14444403-5 - IPVA - RENAVAM / EXERC 00214826554/2024 - 1.743,69 - **DIEGO MANOEL DE OLIVEIRA - 081117809-90 -** 14424482-6 - IPVA - RENAVAM / EXERC 01002953542/2024 - 4.717,62 - **DIEGO MARCELO ARNDT - 046682329-04 -** 14406899-8 - IPVA - RENAVAM / EXERC 01043479780/2024 - 6.739,98 - **DIEGO MARIANO DE ALMEIDA - 111959859-16 -** 14433739-5 - IPVA - RENAVAM / EXERC 01032421247/2024 - 2.667,96 - **DIEGO MARIO - 057912319-70 -** 14430579-5 - IPVA - RENAVAM / EXERC 01003297223/2024 - 2.908,98 - **DIEGO MARQUES ALVES DOS SANTOS - 068525459-38 -** 14439172-1 - IPVA - RENAVAM / EXERC 01075808704/2024 - 2.324,47 - **DIEGO MATHEUS RODRIGUES - 008686649-44 -** 14401661-0 - IPVA - RENAVAM / EXERC 00834045478/2023 - 174,01 - **DIEGO MAXIMINO DA ROCHA - 098538006-32 -** 14412487-1 - IPVA - RENAVAM / EXERC 01234459946/2024 - 4.020,83 - **DIEGO MORAIS PALOTA - 054638249-59 -** 14413382-0 - IPVA - RENAVAM / EXERC 00993329845/2024 - 3.836,04 - **DIEGO MOREIRA DOS SANTOS - 072282239-18 -** 14409511-1 - IPVA - RENAVAM / EXERC 01202547467/2024 - 4.998,79 - **DIEGO MOURA JORGE PAWUK - 053959479-22 -** 14424402-8 - IPVA - RENAVAM / EXERC

00266211550/2024 - 4.804,72 - **DIEGO MOZAR ALVES DE LUCENA - 710196001-44 -** 14409120-5 - IPVA - RENAVAM / EXERC 01021737981/2024 - 5.186,44 - **DIEGO MUNIZ VALERIO - 095511339-35 -** 14416725-2 - IPVA - RENAVAM / EXERC 00566203960/2024 - 3.119,23 - **DIEGO MURILO MAIA - 053276049-26 -** 14408762-3 - IPVA - RENAVAM / EXERC 00555023370/2024 - 5.351,02 - **DIEGO NUNES DO PRADO - 043875859-51 -** 14396921-5 - IPVA - RENAVAM / EXERC 00927042207/2023 - 219,36 - **DIEGO OLIVEIRA CORREA - 010172669-48 -** 14411614-3 - IPVA - RENAVAM / EXERC 01157907420/2024 - 4.223,60 - **DIEGO OLIVEIRA DE SOUZA - 077719589-58 -** 14399937-8 - IPVA - RENAVAM / EXERC 00837884098/2023 - 178,50 - **DIEGO OLIVEIRA GARDIANO - 080232269-75 -** 14421354-8 - IPVA - RENAVAM / EXERC 00831196980/2023 - 198,37 - **DIEGO ORLOSKI - 086914169-47 -** 14399457-0 - IPVA - RENAVAM / EXERC 00832461776/2023 - 178,50 - **DIEGO PAOLO SOUZA VIEIRA - 075270219-00 -** 14409001-2 - IPVA - RENAVAM / EXERC 01139573745/2024 - 5.244,32 - **DIEGO PARRA - 042124769-08 -** 14424288-2 - IPVA - RENAVAM / EXERC 00589790218/2024 - 4.960,97 - **DIEGO PEREIRA DE OLIVEIRA - 064695089-44 -** 14440393-2 - IPVA - RENAVAM / EXERC 01265030380/2024 - 2.238,08 - **DIEGO PEREIRA LOPES - 058276849-70 -** 14398583-0 - IPVA - RENAVAM / EXERC 01368176043/2023 - 186,28 - **DIEGO PIANARO - 079069529-44 -** 14444135-4 - IPVA - RENAVAM / EXERC 00877421510/2024 - 1.797,09 - **DIEGO QUIRINO DE MELO - 065120989-78 -** 14441557-4 - IPVA - RENAVAM / EXERC 00467017913/2024 - 2.152,18 - **DIEGO RAFAEL BOHNEN - 086220749-51 -** 14443415-3 - IPVA - RENAVAM / EXERC 00516271571/2024 - 1.917,55 - **DIEGO RAFAEL CAMPOS DE LARA - 053871969-99 -** 14410393-9 - IPVA - RENAVAM / EXERC 01100929654/2024 - 4.629,96 - **DIEGO RAFAEL CASTILHO KAWKA - 074103669-07 -** 14422631-3 - IPVA - RENAVAM / EXERC 00830805028/2023 - 174,01 - **DIEGO RIBEIRO DE LIMA - 056514829-03 -** 14444799-9 - IPVA - RENAVAM / EXERC 00943937388/2024 - 1.683,70 - **DIEGO RIGONATTI - 052682139-62 -** 14418945-0 - IPVA - RENAVAM / EXERC 00509586007/2024 - 2.475,23 - **DIEGO ROBERTO DA SILVA - 08819691/0001-61 -** 14431824-2 - IPVA - RENAVAM / EXERC 01279794825/2024 - 2.815,86 - **DIEGO ROBERTO FERNANDES PEREIRA - 067032569-42 -** 14401614-9 - IPVA - RENAVAM / EXERC 00828043795/2023 - 174,01 - **DIEGO ROBERTO LUCAS PARCHEN - 044215559-08 -** 14427967-0 - IPVA - RENAVAM / EXERC 01098188427/2024 - 3.206,52 - **DIEGO RODRIGO DOMICIO BORBA - 052560339-56 -** 14433695-0 - IPVA - RENAVAM / EXERC 01142422990/2024 - 2.671,11 - **DIEGO RODRIGUES - 071842019-57 -** 14445442-1 - IPVA - RENAVAM / EXERC 00599041633/2024 - 1.464,96 - **DIEGO RODRIGUES DA SILVA - 094270989-61 -** 14413651-9 - IPVA - RENAVAM / EXERC 01088159394/2024 - 3.765,17 - **DIEGO RODRIGUES DA SILVA - 063108639-08 -** 14425240-3 - IPVA - RENAVAM / EXERC 01299390029/2024 - 4.109,03 - **DIEGO RODRIGUES DE CASTRO - 092464439-77 -** 14423048-5 - IPVA - RENAVAM / EXERC 00135253764/2023 - 168,04 - **DIEGO RODRIGUES ESCALVENCES - 075308269-13 -** 14399761-8 - IPVA - RENAVAM / EXERC 00836175492/2023 - 178,50 - **DIEGO SANTOS RAMOS - 056491909-84 -** 14434636-0 - IPVA - RENAVAM / EXERC 01044548948/2024 - 2.614,67 - **DIEGO SARMENTO MATEUS - 288309698-85 -** 14406693-6 - IPVA - RENAVAM / EXERC 01380984790/2024 - 7.087,67 - **DIEGO SOARES LOBATO - 071453109-02 -** 14403613-1 - IPVA - RENAVAM / EXERC 00800528107/2023 - 162,27 - **DIEGO TRENTIN - 060622799-77 -** 14412389-1 - IPVA - RENAVAM / EXERC 00329276743/2024 - 4.034,05 - **DIEGO VALDEIRA PINTO - 073514989-54 -** 14404852-0 - IPVA - RENAVAM / EXERC 00217971792/2023 - 155,95 - **DIEGO VALERIO BORBA - 068440009-01 -** 14407528-5 - IPVA - RENAVAM / EXERC 01047682181/2024 - 6.087,76 - **DIEGO VICENTE DA SILVA - 065808979-02 -** 14444688-7 - IPVA - RENAVAM / EXERC 00962357561/2024 - 1.708,73 - **DIEGO VIEIRA DA SILVA - 066912319-61 -** 14402191-6 - IPVA - RENAVAM / EXERC 00817485651/2023 - 170,95 - **DIEGO VIEIRA SALES - 086179419-28 -** 14440856-0 - IPVA - RENAVAM / EXERC 00453165753/2024 - 2.205,25 - **DIEGO WAGNER DOS SANTOS - 070180529-39 -** 14415069-4 - IPVA - RENAVAM / EXERC 00328625680/2024 - 3.522,09 - **DIEGO WILLIANS BRANDENBURG - 059562599-14 -** 14407445-9 - IPVA - RENAVAM / EXERC 01361095137/2024 - 6.159,60 - **DIEGO WILSON ROSA - 042469529-40 -** 14420353-4 - IPVA - RENAVAM / EXERC 00126368597/2024 - 1.923,66 - **DIEGO ZACHAR SIMOES - 059328559-08 -** 14396202-4 - IPVA - RENAVAM / EXERC 00957606788/2023 - 238,89 - **DIEIMI TALITA PEREIRA FERREIRA FELIPE - 356192468-92 -** 14402810-4 - IPVA - RENAVAM / EXERC 00813501113/2023 - 170,95 - **DIEIMISON PEREIRA LEITE - 063958009-22 -** 14430709-7 - IPVA - RENAVAM / EXERC 00208362193/2024 - 2.897,15 - **DIEINE APARECIDA CESCON - 505876419-91 -** 14414369-8 - IPVA - RENAVAM / EXERC 01137848119/2024 - 3.637,67 - **DIEISE DAIANE VIANA - 092882149-84 -** 14398167-3 - IPVA - RENAVAM / EXERC 00849373794/2023 - 189,26 - **DIELLEN CRISTINA SALINO - 095495399-11 -** 14397850-8 - IPVA - RENAVAM / EXERC 00844467448/2023 - 198,37 - **DIELTON LORENZAO - 091619169-94 -** 14401277-1 - IPVA - RENAVAM / EXERC 00830536930/2023 - 174,01 - **DIEMAR CAVALHEIRO DE MENDONCA - 027036841-85 -** 14395976-7 - IPVA - RENAVAM / EXERC 00933991061/2023 - 287,36 - **DIEMERSON DIONI SOARES - 014986122-29 -** 14408877-8 - IPVA - RENAVAM / EXERC 00999887009/2024 - 5.291,11 - **DIEMES DOS SANTOS RUAS - 058858599-81 -** 14442196-5 - IPVA - RENAVAM / EXERC 00348560354/2024 - 2.064,94 - **DIENEFER POLLI - 068164329-32 -** 14402135-5 - IPVA - RENAVAM / EXERC 00868881970/2023 - 172,12 - **DIENIFER ANDRIELE WAGNER MUNDSTOCK - 041375211-90 -** 14429774-1 - IPVA - RENAVAM / EXERC 01240352732/2024 - 2.989,50 - **DIENIFER CAMILA DA SILVA - 100775869-48 -** 14401551-7 - IPVA - RENAVAM / EXERC 00845218409/2023 - 174,01 - **DIENIFER FERNANDA LOPES HORSTH - 074777319-09 -** 14433732-8 - IPVA - RENAVAM / EXERC 00202101223/2024 - 2.668,25 - **DIENIFER IVASKIO DOS SANTOS - 097058299-42 -** 14405231-5 - IPVA - RENAVAM / EXERC 00253868009/2023 - 154,19 - **DIENIFER PAOLA FACHINI DOS SANTOS - 092751279-30 -** 14437108-9 - IPVA - RENAVAM / EXERC 01029087463/2024 - 2.480,64 - **DIENIFFER DE OLIVEIRA - 045114269-10 -** 14404191-7 - IPVA - RENAVAM / EXERC 00814817351/2023 - 162,27 - **DIENNE WISNIENSKI RIBEIRO - 067335009-65 -** 14422736-0 - IPVA - RENAVAM / EXERC 00842896104/2023 - 174,01 - **DIERLI DOS SANTOS RODRIGUES - 066634489-27 -** 14430907-3 - IPVA - RENAVAM / EXERC 00881045721/2024 - 2.881,61 - **DIESI ROMAO FONSECA - 053981819-47 -** 14399416-3 - IPVA - RENAVAM / EXERC 00839466919/2023 - 178,50 - **DIESSIKA DAL POZZO - 073946729-80 -** 14439053-9 - IPVA - RENAVAM / EXERC 01133430888/2024 - 2.338,80 - **DIETMAR SCHARTNER - 873920209-78 -** 14428020-2 - IPVA - RENAVAM / EXERC 01070597420/2024 - 3.193,89 - **DIEUMAITRE ALCIUS - 800361749-98 -** 14444355-1 - IPVA - RENAVAM / EXERC 01080220361/2024 - 1.752,83 - **DIEYNY BARBOSA DOS SANTOS - 079809019-75 -** 14437492-4 - IPVA - RENAVAM / EXERC 00477999808/2024 - 2.464,74 - **DIFERENCIAL SOLUCOES EM EMPREENDIMENTOS LTDA - 19791455/0001-09 -** 14429812-8 - IPVA - RENAVAM / EXERC 01399688313/2024 - 2.986,08 - **DIFERPAN DISTRIBA DE PRODUTOS P/ PANIFIC E CONFEIT LTDA - 07010130/0001-54 -** 14439802-5 - IPVA - RENAVAM / EXERC 01024991854/2024 - 2.276,54 - **DIGERSON SANTOS DA SILVA - 650414109-68 -** 14419747-0 - IPVA - RENAVAM / EXERC 00986497010/2024 - 2.181,80 - **DIJ TERRAPLENAGEM EIRELI - 11485510/0001-12 -** 14405761-9 - IPVA - RENAVAM / EXERC 01330420621/2024 - 11.883,40 - **DIJALMA PEREIRA DOS SANTOS - 911342509-91 -** 14404557-2 - IPVA - RENAVAM / EXERC 00799191051/2023 - 162,27 - **DIJORGELES AUGUSTO DE BARROS - 052992319-03 -** 14431287-2 - IPVA - RENAVAM / EXERC 01206721275/2024 - 2.850,12 - **DILAEL DOS SANTOS PAULA - 472092919-20 -** 14399086-9 - IPVA - RENAVAM / EXERC 00868149586/2023 - 183,45 - **DILAIR DE JESUS SOLIVAN - 752539339-72 -** 14421883-3 - IPVA - RENAVAM / EXERC 00848936370/2023 - 183,45 - **DILAIR DO ROCIO RIBEIRO BATISTA - 978609489-15 -** 14413017-0 - IPVA - RENAVAM / EXERC 01137084445/2024 - 3.913,85 - **DILAN CEZAR CARVALHO DA CRUZ - 087609099-43 -** 14442508-1 - IPVA - RENAVAM / EXERC 01025065848/2024 - 2.033,46 - **DILANEI FERNANDES - 885587119-68 -** 14421649-0 - IPVA - RENAVAM / EXERC 00862735980/2023 - 189,26 - **DILCE TEODORO DE OLIVEIRA RIBEIRO DE CASTRO - 017663929-20 -** 14414337-0 - IPVA - RENAVAM / EXERC 01223568307/2024 - 3.644,48 - **DILCEU WILKON - 968302399-15 -** 14411324-1 - IPVA - RENAVAM / EXERC 01192378080/2024 - 4.312,36 - **DILCINEI DA SILVA BONFIM - 070720549-28 -** 14401761-7 - IPVA - RENAVAM / EXERC 00843781432/2023 - 174,01 - **DILCLEIA SEZINANDO DA SILVA - 030756889-08 -** 14397019-1 - IPVA - RENAVAM / EXERC 00918380367/2023 - 219,36 - **DILENE MARTINS ALVES BERNARDO - 838726209-91 -** 14421243-6 - IPVA - RENAVAM / EXERC 00834719495/2023 - 205,00 - **DILES NEVES BARBOSA - 028263169-07 -** 14412980-6 - IPVA - RENAVAM / EXERC 01116323114/2024 - 3.916,35 - **DILETE DO ROCIO KRAINSKI - 482918979-72 -** 14431089-6 - IPVA - RENAVAM / EXERC 00342577433/2024 - 2.864,77 - **DILEUZA MARTINS DOS SANTOS AMORIM - 509292671-68 -** 14443289-4 - IPVA - RENAVAM / EXERC 01064082553/2024 - 1.933,78 - **DILLION ARPIS BRAZ FERREIRA - 071171589-05 -** 14410689-0 - IPVA - RENAVAM / EXERC 00551696508/2024 - 4.510,14 - **DILMA ALCIONETE CARDOSO - 883417129-20 -** 14421489-7 - IPVA - RENAVAM / EXERC 00866581774/2023 - 189,26 - **DILMA DA LUZ LEAL PINHEIRO - 740498959-00 -** 14417655-3 - IPVA - RENAVAM / EXERC 01231505831/2024 - 2.895,30 - **DILMA DA SILVA GONCALVES - 861887989-49 -** 14406398-8 - IPVA - RENAVAM / EXERC 01131296300/2024 - 7.804,54 - **DILMA DOMINGUES DOS SANTOS - 092968489-38 -** 14427011-8 - IPVA - RENAVAM / EXERC 00488263115/2024 - 3.354,64 - **DILMA FERNANDES DE LIMA - 066389179-51 -** 14396458-2 - IPVA - RENAVAM / EXERC 00903098938/2023 - 231,39 - **DILMA KUHN LEVANDOVSKI - 600609059-72 -** 14402397-8 - IPVA - RENAVAM / EXERC 00807094960/2023 - 170,95 - **DILMA LOPES DE PAIVA - 736872609-25 -** 14419741-0 - IPVA - RENAVAM / EXERC 00969416954/2024 - 2.181,80 - **DILMA RAMOS MAYER - 641407259-15 -** 14414555-0 - IPVA - RENAVAM / EXERC 01068120948/2024 - 3.605,76 - **DILMA TERESINHA ZAWADZKI NOWAK - 018730989-28 -** 14439815-7 - IPVA - RENAVAM / EXERC 01285087078/2024 - 2.275,15 - **DILMAR JOSE CARNEIRO - 285686219-53 -** 14432352-1 - IPVA - RENAVAM / EXERC 00316468460/2024 - 2.764,59 - **DILMAR LUIZ DE SOUZA - 082126189-43 -** 14427217-0 - IPVA - RENAVAM / EXERC 01083585301/2024 - 3.322,41 - **DILMARA ARAUJO FRANCA - 097008829-93 -** 14423389-1 - IPVA - RENAVAM / EXERC 00579784495/2023 - 158,83 - **DILMARA WEGRNEN FERNANDES - 047857279-42 -** 14437286-7 - IPVA - RENAVAM / EXERC 00600617467/2024 - 2.475,23 - **DILSO HENRIQUE BLOOT - 840887889-15 -** 14433121-4 - IPVA - RENAVAM / EXERC 01027764077/2024 - 2.717,53 - **DILSON CAMARGO ALMEIDA - 075933409-96 -** 14398143-6 - IPVA - RENAVAM / EXERC 00849477913/2023 - 189,26 - **DILSON CAZARIN - 611083679-68 -** 14404712-5 - IPVA - RENAVAM / EXERC 01353457203/2023 - 160,24 - **DILSON DA SILVA - 024496519-69 -** 14412514-2 - IPVA - RENAVAM / EXERC 01167520855/2024 - 4.017,21 - **DILSON DE LIMA DA SILVA - 562931279-00 -** 14407667-2 - IPVA - RENAVAM / EXERC 00531981410/2024 - 5.987,12 - **DILSON DIAS NAZARIO - 655945769-91 -** 14426427-4 - IPVA - RENAVAM / EXERC 01148669032/2024 - 3.510,81 - **DILSON JORGE SIEBERT - 647297969-34 -** 14431405-0 - IPVA - RENAVAM / EXERC 00483796603/2024 - 2.840,46 - **DILSON LUIS TOMBINI - 706972489-68 -** 14425054-0 - IPVA - RENAVAM / EXERC 01281354802/2024 - 4.211,02 - **DILSON PEPLOW JUNIOR - 098316359-65 -** 14400793-0 - IPVA - RENAVAM / EXERC 00833430483/2023 - 178,50 - **DILSON RODRIGUES DE OLIVEIRA - 968089939-04 -** 14413799-0 - IPVA - RENAVAM / EXERC 01268144107/2024 - 3.748,21 - **DILSON SMENTCOVSKI - 335953999-00 -** 14433297-0 - IPVA - RENAVAM / EXERC 01131220690/2024 - 2.701,31 - **DILVANA MADRUGA DA SILVA LEITE - 037774229-59 -** 14444621-6 - IPVA - RENAVAM / EXERC 00466773048/2024 - 1.711,07 - **DILVO ARGENTON DE QUADROS - 582911219-15 -** 14413261-0 - IPVA - RENAVAM / EXERC 01224538290/2024 - 3.857,77 - **DILZA PATRICIO DE SOUZA - 042560539-64 -** 14407586-2 - IPVA - RENAVAM / EXERC 01170711470/2024 - 6.047,45 - **DILZA SILVA HUMENIUK - 021841829-90 -** 14422875-8 - IPVA - RENAVAM / EXERC 00816701660/2023 - 170,95 - **DILZONI MARIA KOLLER - 023415079-30 -** 14419377-6 - IPVA - RENAVAM / EXERC 01157068305/2024 - 2.312,80 - **DIMAIR PINHEIRO PIRES - 858089209-06 -** 14397989-0 - IPVA - RENAVAM / EXERC 00871348861/2023 - 189,26 - **DIMAS ANTONIO DE SOUZA - 255426219-53 -** 14440855-1 - IPVA - RENAVAM / EXERC 00340202475/2024 - 2.205,25 - **DIMAS COSTA GOMES - 049367429-29 -** 14396369-1 - IPVA - RENAVAM / EXERC 00118108980/2023 -

Diário Oficial Certificado Digitalmente
O Departamento de Imprensa Oficial do Estado do Paraná, de garantia de autenticidade deste documento, desde que visualizado através do site http://www.imprensaoficial.pr.gov.br

238,89 - **DIMAS HATSCHEBACH - 553665709-72 -** 14439753-3 - IPVA - RENAVAM / EXERC 01289375930/2024 - 2.281,02 - **DIMAS TRANSPORTES LTDA ME - 04221383/0001-89 -** 14445314-0 - IPVA - RENAVAM / EXERC 00829883916/2024 - 1.520,74 - **DIMENSIONAL IMOVEIS LTDA - 79591715/0001-16 -** 14437152-6 - IPVA - RENAVAM / EXERC 00489992102/2024 - 2.479,71 - **DIMILSON LUIZ BENTZ ME - 80847940/0001-50 -** 14413874-0 - IPVA - RENAVAM / EXERC 01146400702/2024 - 3.734,74 - **DIMIR EDUARDO LOURENCO - 039158799-40 -** 14404927-6 - IPVA - RENAVAM / EXERC 00172296986/2023 - 155,95 - **DIMITRI JULIANO TEIXEIRA RABELO SANTOS - 023739576-20 -** 14438705-8 - IPVA - RENAVAM / EXERC 00528220403/2024 - 2.359,03 - **DIMITRI MATEUS SILVA MARTINS - 006010059-10 -** 14427774-0 - IPVA - RENAVAM / EXERC 01234037723/2024 - 3.233,65 - **DIMITRI MATEUS SILVA MARTINS 00601005910 - 21780097/0001-72 -** 14432583-4 - IPVA - RENAVAM / EXERC 00397326360/2024 - 2.749,02 - **DINA DA SILVA PIO - 825287999-34 -** 14438592-6 - IPVA - RENAVAM / EXERC 01099950276/2024 - 2.365,39 - **DINA EVA DE FREITAS - 059179109-95 -** 14398207-6 - IPVA - RENAVAM / EXERC 00862074312/2023 - 189,26 - **DINACI CICERA LINHARES DE CARVALHO - 923205899-53 -** 14428833-5 - IPVA - RENAVAM / EXERC 01169458065/2024 - 3.091,87 - **DINACIR MACHADO - 034859699-58 -** 14431131-0 - IPVA - RENAVAM / EXERC 01234215559/2024 - 2.863,43 - **DINAG REPRESENTACOES COMERCIAIS LTDA - 29617259/0001-68 -** 14407165-4 - IPVA - RENAVAM / EXERC 01357987886/2024 - 6.435,56 - **DINAH KUSTER - 317991169-72 -** 14429660-5 - IPVA - RENAVAM / EXERC 01215215093/2024 - 2.999,41 - **DINALDO DA SILVA COSTA - 028263439-80 -** 14418277-4 - IPVA - RENAVAM / EXERC 01175532468/2024 - 2.673,84 - **DINALVA DESANOSKI CONTABILIDADE LTDA - 33285835/0001-94 -** 14411558-9 - IPVA - RENAVAM / EXERC 01279741110/2024 - 4.240,43 - **DINAMARA BRISOLA CHAVES - 808201909-34 -** 14414163-6 - IPVA - RENAVAM / EXERC 01158554920/2024 - 3.677,00 - **DINAMICA COMERCIO DE CALCADOS LTDA - 10982972/0001-82 -** 14436352-3 - IPVA - RENAVAM / EXERC 01184724684/2024 - 2.516,20 - **DINAMIR DE OLIVEIRA GONCALVES - 908542929-34 -** 14416600-0 - IPVA - RENAVAM / EXERC 01257581764/2024 - 3.147,38 - **DINANCOR DA SILVA JUNIOR - 021924029-96 -** 14422472-8 - IPVA - RENAVAM / EXERC 00826195113/2023 - 178,50 - **DINARCY KARINE TEIXEIRA - 005143769-45 -** 14407917-5 - IPVA - RENAVAM / EXERC 01074895921/2024 - 5.785,59 - **DINARTE CUSTODIO DE OLIVEIRA - 971915239-72 -** 14399810-0 - IPVA - RENAVAM / EXERC 00831094567/2023 - 178,50 - **DINARTE DONIZETE FELIPETTE - 361345899-34 -** 14442868-4 - IPVA - RENAVAM / EXERC 00858381869/2024 - 1.991,02 - **DINEA NUNES - 028760109-92 -** 14399130-0 - IPVA - RENAVAM / EXERC 00851601294/2023 - 183,45 - **DINEY MOREIRA SOARES - 825978209-04 -** 14404116-0 - IPVA - RENAVAM / EXERC 00805413073/2023 - 162,27 - **DINIRA DE LOURDES SOARES FRAGOSO - 392826789-20 -** 14412355-7 - IPVA - RENAVAM / EXERC 01050362184/2024 - 4.036,46 - **DINIS DE FATIMA FERREIRA - 729090059-68 -** 14435447-8 - IPVA - RENAVAM / EXERC 01237171951/2024 - 2.566,68 - **DINIS PAULINO BARRETTO - 942790479-87 -** 14411798-0 - IPVA - RENAVAM / EXERC 00463511077/2024 - 4.169,36 - **DINIS VIEIRA DA CUNHA - 449926029-91 -** 14442575-8 - IPVA - RENAVAM / EXERC 00993247067/2024 - 2.028,37 - **DINIZ CORRETORA E ADMINISTRADORA DE IMOVEIS TB LTDA - 31609469/0001-56 -** 14409517-0 - IPVA - RENAVAM / EXERC 01376518691/2024 - 4.993,85 - **DINIZ DE OLIVEIRA LIMA - 067137209-27 -** 14401668-8 - IPVA - RENAVAM / EXERC 00844714569/2023 - 174,01 - **DINIZ DERIVADOS DE MADEIRAS E TRANSPORTE LTDA - 46515982/0001-55 -** 14420541-3 - IPVA - RENAVAM / EXERC 00306815621/2024 - 1.800,06 - **DINIZ SURMACZ - 024496559-56 -** 14416550-0 - IPVA - RENAVAM / EXERC 01041824340/2024 - 3.163,93 - **DINIZETE APARECIDO DE ARAUJO - 755832249-91 -** 14439230-2 - IPVA - RENAVAM / EXERC 00269343539/2024 - 2.317,71 - **DINOELI CHIBIOR - 043229999-80 -** 14406185-3 - IPVA - RENAVAM / EXERC 01029111100/2024 - 8.571,42 - **DINORAH SEIFERT - 257475099-34 -** 14425673-5 - IPVA - RENAVAM / EXERC 00208849823/2024 - 3.854,58 - **DINORAH VIANA E SILVA - 830537009-72 -** 14426483-5 - IPVA - RENAVAM / EXERC 00502480890/2024 - 3.484,18 - **DINORVAN LUIZ GAVA - 022538889-82 -** 14435467-2 - IPVA - RENAVAM / EXERC 00428083617/2024 - 2.565,80 - **DIOCESE DE JACAREZINHO - 78212669/0039-07 -** 14432582-6 - IPVA - RENAVAM / EXERC 01387145697/2024 - 2.749,17 - **DIOCLEITON CARVALHO PENTEADO - 084287079-28 -** 14400490-6 - IPVA - RENAVAM / EXERC 00844561304/2023 - 178,50 - **DIOGENES FELIPE VOLPE ALMEIDA - 035417851-28 -** 14441667-8 - IPVA - RENAVAM / EXERC 01225322801/2024 - 2.136,37 - **DIOGENES LUIZ DO PRADO - 537580649-53 -** 14408852-2 - IPVA - RENAVAM / EXERC 00465687164/2024 - 5.303,49 - **DIOGO ALVES DE ARAUJO - 838485762-87 -** 14432995-3 - IPVA - RENAVAM / EXERC 01216626607/2024 - 2.727,70 - **DIOGO ALVES DOS SANTOS - 069357229-93 -** 14418374-6 - IPVA - RENAVAM / EXERC 01219356708/2024 - 2.644,08 - **DIOGO ANDRADE DO NASCIMENTO - 037111599-07 -** 14409169-8 - IPVA - RENAVAM / EXERC 00296053392/2024 - 5.156,63 - **DIOGO ANDRE TEIXEIRA - 680246300-87 -** 14415080-5 - IPVA - RENAVAM / EXERC 00118240765/2024 - 3.519,17 - **DIOGO ANDREIKO - 060810019-62 -** 14417588-3 - IPVA - RENAVAM / EXERC 01255050796/2024 - 2.922,20 - **DIOGO ANTONIO DE BERNARDINO ZANIN - 055698199-59 -** 14425374-4 - IPVA - RENAVAM / EXERC 01233109046/2024 - 4.020,83 - **DIOGO APOLONIO SANTANA - 039092179-31 -** 14414341-8 - IPVA - RENAVAM / EXERC 01167775632/2024 - 3.641,91 - **DIOGO ARTHUR DE OLIVEIRA HARADA - 073615049-81 -** 14419814-0 - IPVA - RENAVAM / EXERC 01080691194/2024 - 2.164,86 - **DIOGO BERTOLINI DE OLIVEIRA - 066663409-22 -** 14435403-6 - IPVA - RENAVAM / EXERC 00549500790/2024 - 2.570,60 - **DIOGO CAMACHO PERES - 735576330-04 -** 14424825-2 - IPVA - RENAVAM / EXERC 00338553959/2024 - 4.396,63 - **DIOGO CANDIDO DUARTE - 073932219-26 -** 14396181-8 - IPVA - RENAVAM / EXERC 00988456885/2023 - 238,89 - **DIOGO CEZAR DE CASTRO - 053157459-88 -** 14431807-2 - IPVA - RENAVAM / EXERC 00326287647/2024 - 2.816,28 - **DIOGO CORDEIRO PASTORELLO - 068026209-10 -** 14417021-0 - IPVA - RENAVAM / EXERC 01255134825/2024 - 3.041,29 - 14436830-4 - IPVA - RENAVAM / EXERC 01121346348/2024 - 2.492,45 - **DIOGO DA SILVA COSTA 05459563909 - 26078841/0001-05 -** 14417623-5 - IPVA - RENAVAM / EXERC 01106677207/2024 - 2.902,98 - **DIOGO DA SILVA PORTO - 043176869-29 -** 14417967-6 - IPVA - RENAVAM / EXERC 00852558040/2024 - 2.781,98 - **DIOGO DAL LIN NIGRO - 033416679-97 -** 14428687-1 - IPVA - RENAVAM / EXERC 00507712099/2024 - 3.113,13 - **DIOGO DE LIMA - 054292219-37 -** 14401557-6 - IPVA - RENAVAM / EXERC 00843138173/2023 - 174,01 - **DIOGO DE SENA - 085269019-31 -** 14439378-3 - IPVA - RENAVAM / EXERC 01274212704/2024 - 2.302,34 - **DIOGO DE SOUZA CAMARGO - 059836689-00 -** 14414319-1 - IPVA - RENAVAM / EXERC 01203584080/2024 - 3.648,43 - **DIOGO DINIZ - 060622569-26 -** 14440385-1 - IPVA - RENAVAM / EXERC 00179167081/2024 - 2.239,18 - **DIOGO DOS SANTOS - 068922399-43 -** 14418871-3 - IPVA - RENAVAM / EXERC 00565035215/2024 - 2.492,85 - **DIOGO FANHANI COLAUTO - 059386319-47 -** 14431943-5 - IPVA - RENAVAM / EXERC 00474669564/2024 - 2.805,55 - **DIOGO FERNANDES OLIVEIRA - 075136479-76 -** 14430883-2 - IPVA - RENAVAM / EXERC 00508223105/2024 - 2.883,84 - **DIOGO FLECK - 078904419-67 -** 14443556-7 - IPVA - RENAVAM / EXERC 00456381538/2024 - 1.895,42 - **DIOGO GONCALVES SANTOS - 054396739-54 -** 14397609-2 - IPVA - RENAVAM / EXERC 00834303213/2023 - 205,36 - **DIOGO GUILHERME MARCON - 045883409-21 -** 14416351-6 - IPVA - RENAVAM / EXERC 01056263820/2024 - 3.228,62 - **DIOGO HENRIQUE CAUNETO - 055569399-69 -** 14431939-7 - IPVA - RENAVAM / EXERC 01017076151/2024 - 2.806,02 - **DIOGO HENRIQUE DA SILVA - 067190729-86 -** 14445459-6 - IPVA - RENAVAM / EXERC 01135080140/2024 - 1.460,42 - **DIOGO HENRIQUE FIGUEREDO - 042179929-39 -** 14406498-4 - IPVA - RENAVAM / EXERC 01218519611/2024 - 7.571,29 - 14418297-9 - IPVA - RENAVAM / EXERC 00596006535/2024 - 2.666,19 - **DIOGO JOSE DOS SANTOS - 007524359-81 -** 14402331-5 - IPVA - RENAVAM / EXERC 00820081612/2023 - 170,95 - **DIOGO KONDO - 409053909-97 -** 14408654-6 - IPVA - RENAVAM / EXERC 01398219719/2024 - 5.396,44 - **DIOGO KONRATH TURQUETI - 038437289-92 -** 14423977-6 - IPVA - RENAVAM / EXERC 01255438697/2024 - 5.885,82 - **DIOGO LOTTI - 127236679-01 -** 14407151-4 - IPVA - RENAVAM / EXERC 01098391001/2024 - 6.446,69 - **DIOGO MANEIRA - 090378999-00 -** 14422050-1 - IPVA - RENAVAM / EXERC 00843726725/2023 - 178,50 - **DIOGO MAZZER DE ROSSI - 052624599-94 -** 14406456-9 - IPVA - RENAVAM / EXERC 00457899018/2024 - 7.662,05 - **DIOGO MEDEIROS BOEING - 077487199-77 -** 14401940-7 - IPVA - RENAVAM / EXERC 00871299267/2023 - 172,25 - **DIOGO NAZARIO OURIQUES - 073761399-82 -** 14432149-9 - IPVA - RENAVAM / EXERC 01246878671/2024 - 2.786,47 - **DIOGO PABLO BEZERRA DA SILVA - 131573699-38 -** 14400517-1 - IPVA - RENAVAM / EXERC 00825191289/2023 - 178,50 - **DIOGO PEREIRA EMERIM - 040549715-63 -** 14404576-9 - IPVA - RENAVAM / EXERC 00799663522/2023 - 162,27 - **DIOGO RAFAEL ALVES DE ALMEIDA - 061970399-74 -** 14416002-9 - IPVA - RENAVAM / EXERC 00489227996/2024 - 3.351,49 - **DIOGO RAFAEL TORRES NEUBURGER - 078647129-83 -** 14433825-1 - IPVA - RENAVAM / EXERC 00458445517/2024 - 2.663,81 - **DIOGO RAPHAEL LOPES - 034089179-30 -** 14433461-2 - IPVA - RENAVAM / EXERC 01056500970/2024 - 2.685,77 - **DIOGO RIBEIRO DE OLIVEIRA - 057495709-08 -** 14422559-7 - IPVA - RENAVAM / EXERC 00821015303/2023 - 174,01 - **DIOGO RODRIGO DE OLIVEIRA - 069389319-25 -** 14416792-9 - IPVA - RENAVAM / EXERC 01140062880/2024 - 3.107,77 - **DIOGO SALES ALVES - 108946149-67 -** 14438835-6 - IPVA - RENAVAM / EXERC 01224247067/2024 - 2.350,60 - **DIOGO SIMOES DOS SANTOS - 070594959-16 -** 14408000-9 - IPVA - RENAVAM / EXERC 01377409756/2024 - 5.731,69 - **DIOGO VINICIUS DE LIMA - 410751148-02 -** 14398099-5 - IPVA - RENAVAM / EXERC 00877449104/2023 - 189,26 - **DIOJANES VIEIRA DA ANUNCIACAO - 040239799-10 -** 14408797-6 - IPVA - RENAVAM / EXERC 01192780903/2024 - 5.334,47 - 14425425-2 - IPVA - RENAVAM / EXERC 01204186755/2024 - 3.991,64 - **DIOLETE DA APARECIDA OLIVEIRA - 089670828-43 -** 14401867-2 - IPVA - RENAVAM / EXERC 00346333989/2023 - 173,60 - **DIOMAR CHAGAS FERNANDES - 046141229-22 -** 14404655-2 - IPVA - RENAVAM / EXERC 00861115317/2023 - 161,02 - **DIOMAR APARECIDA MIRANDA DE OLIVEIRA - 906067529-00 -** 14421138-3 - IPVA - RENAVAM / EXERC 00908912439/2023 - 206,07 - **DIOMAR EMERIM - 490893159-34 -** 14399566-6 - IPVA - RENAVAM / EXERC 00844795178/2023 - 178,50 - **DIOMAR JACINTO COELHO - 615563789-04 -** 14402057-0 - IPVA - RENAVAM / EXERC 00861209141/2023 - 172,12 - **DIOMAR PALMEIRA ROCHA - 350127069-00 -** 14402593-8 - IPVA - RENAVAM / EXERC 00822521652/2023 - 170,95 - **DIOMAR PEREIRA CAGALE - 565486729-68 -** 14419855-7 - IPVA - RENAVAM / EXERC 00154774820/2024 - 2.146,30 - **DIOMAR RIBEIRO DA SILVA - 006852749-77 -** 14399927-0 - IPVA - RENAVAM / EXERC 00846689251/2023 - 178,50 - **DIOMAR ROGERIO DA SILVA - 054112229-07 -** 14426496-7 - IPVA - RENAVAM / EXERC 01296445574/2024 - 3.478,77 - **DION HENDY DE OLIVEIRA CARNEIRO - 040269499-66 -** 14423677-7 - IPVA - RENAVAM / EXERC 00533907764/2023 - 147,61 - **DIONATA DA SILVA ALMEIDA - 366485278-89 -** 14421032-8 - IPVA - RENAVAM / EXERC 00527937983/2023 - 212,94 - **DIONATA DE LIMA - 075286759-89 -** 14428861-0 - IPVA - RENAVAM / EXERC 00596603371/2024 - 3.082,07 - **DIONATA FRANCE DE MELLO - 037980449-29 -** 14412021-3 - IPVA - RENAVAM / EXERC 01154493021/2024 - 4.132,34 - **DIONATA PIRES - 064819509-02 -** 14399120-2 - IPVA - RENAVAM / EXERC 00869910027/2023 - 183,45 - **DIONATA RODRIGUES RAIMUNDI - 055412909-45 -** 14406826-2 - IPVA - RENAVAM / EXERC 01044731297/2024 - 6.828,61 - **DIONATAN BELLO - 078794209-08 -** 14405603-5 - IPVA - RENAVAM / EXERC 00569006716/2023 - 147,61 - **DIONATAN CAMPOS DA SILVA - 093456509-03 -** 14401754-4 - IPVA - RENAVAM / EXERC 00837635578/2023 - 174,01 - **DIONATAN DAMASIO - 073727929-08 -** 14406130-6 - IPVA - RENAVAM / EXERC 01048577551/2024 - 8.831,97 - **DIONATAN DUARTE DOS SANTOS - 830566960-20 -** 14415600-5 - IPVA - RENAVAM / EXERC 01169247781/2024 - 3.430,96 - **DIONATAN FAUSTIN NASCIMENTO - 079887079-65 -** 14406606-5 - IPVA - RENAVAM / EXERC 01043466760/2024 - 7.322,57 - **DIONATAN HENRIQUE TRINDADE - 18806831/0001-10 -** 14444061-7 - IPVA - RENAVAM / EXERC 00535683987/2024 - 1.806,18 - **DIONATAN LEITE PIRES - 084201459-47 -** 14398338-2 - IPVA - RENAVAM / EXERC 00865093326/2023 - 189,26 - **DIONATAN PINTO - 065513399-21 -** 14436130-0 - IPVA - RENAVAM / EXERC 00255001924/2024 - 2.527,11 - **DIONATH LUIZ PAES - 096721079-86 -** 14431193-0 - IPVA - RENAVAM / EXERC 00212335081/2024 - 2.859,79 - **DIONATHAN**

CAMARGO DOS SANTOS - 097101159-10 - 14409569-3 - IPVA - RENAVAM / EXERC 01281704544/2024 - 4.956,55 - **DIONATHAN HENRIQUE LAUTERIO - 093906519-30 -** 14412263-1 - IPVA - RENAVAM / EXERC 01096343689/2024 - 4.067,99 - **DIONATHAN LUCAS DE ABREU - 130705539-74 -** 14414277-2 - IPVA - RENAVAM / EXERC 01262439474/2024 - 3.658,56 - **DIONATHAN RHUAN DRANKA - 083290089-32 -** 14441527-2 - IPVA - RENAVAM / EXERC 01021046334/2024 - 2.157,79 - **DIONATHAN WILLIAN DO NASCIMENTO - 105268049-63 -** 14426386-3 - IPVA - RENAVAM / EXERC 01123894911/2024 - 3.527,31 - **DIONATON GOMES UNITABACO LTDA - 26588836/0001-42 -** 14411109-5 - IPVA - RENAVAM / EXERC 00470263210/2024 - 4.372,40 - **DIONE FLER MIRANDA CARDOSO - 366185348-10 -** 14414808-8 - IPVA - RENAVAM / EXERC 01395047470/2024 - 3.567,19 - **DIONE ALBERTO DE LIMA - 061659179-92 -** 14441437-3 - IPVA - RENAVAM / EXERC 01331751591/2024 - 2.169,53 - **DIONE ALMEIDA CARDOSO - 056598665-14 -** 14440243-0 - IPVA - RENAVAM / EXERC 01033754690/2024 - 2.250,78 - **DIONE CARDOSO SIMEAO - 064734489-00 -** 14422118-4 - IPVA - RENAVAM / EXERC 00837588820/2023 - 178,50 - **DIONE CEZAR SILVA - 020821509-33 -** 14439978-1 - IPVA - RENAVAM / EXERC 00481197478/2024 - 2.267,20 - **DIONE DE JESUS GARDIN - 011786519-24 -** 14417713-4 - IPVA - RENAVAM / EXERC 00167021524/2024 - 2.863,80 - **DIONE DOS SANTOS MAGALHAES - 070124649-92 -** 14438875-5 - IPVA - RENAVAM / EXERC 00468762787/2024 - 2.349,96 - **DIONE FATIMA RODRIGUES DE OLIVEIRA - 840111739-91 -** 14419039-4 - IPVA - RENAVAM / EXERC 01140430839/2024 - 2.438,90 - **DIONE JAVAN DE OLIVEIRA - 063397019-06 -** 14397444-8 - IPVA - RENAVAM / EXERC 00895287340/2023 - 206,07 - **DIONE LUIZ DE OLIVEIRA - 065223729-08 -** 14430472-1 - IPVA - RENAVAM / EXERC 01057389240/2024 - 2.923,45 - **DIONE PEDROSO - 065750789-07 -** 14412203-8 - IPVA - RENAVAM / EXERC 01154269113/2024 - 4.085,55 - 14436582-8 - IPVA - RENAVAM / EXERC 00863448259/2024 - 2.508,52 - **DIONE PEREIRA DA SILVA - 010322589-77 -** 14439403-8 - IPVA - RENAVAM / EXERC 00385092342/2024 - 2.301,63 - **DIONE SELUNK VIEIRA - 050965589-08 -** 14420339-9 - IPVA - RENAVAM / EXERC 01085743834/2024 - 1.931,36 - **DIONE SPECHT ROCHA - 038490549-85 -** 14402305-6 - IPVA - RENAVAM / EXERC 00808003763/2023 - 170,95 - **DIONEI CEBULSKI - 433328469-49 -** 14410877-9 - IPVA - RENAVAM / EXERC 01269462749/2024 - 4.457,47 - **DIONEI DOS SANTOS CARVALHO - 043311129-18 -** 14421381-5 - IPVA - RENAVAM / EXERC 00950261874/2023 - 196,55 - **DIONEIA ZAZE DIAS - 027661289-21 -** 14401533-9 - IPVA - RENAVAM / EXERC 00837713790/2023 - 174,01 - **DIONETE SAVEGNAGO CREMONESE - 662921239-87 -** 14433847-2 - IPVA - RENAVAM / EXERC 00526596058/2024 - 2.663,21 - **DIONETE VARDENSKI BURGINSKI - 015369709-13 -** 14432131-6 - IPVA - RENAVAM / EXERC 00153340746/2024 - 2.787,89 - **DIONEY CLEYTOM DE OLIVEIRA - 014496859-27 -** 14437999-3 - IPVA - RENAVAM / EXERC 00225721872/2024 - 2.418,14 - **DIONILDO GRIZ - 284568909-87 -** 14416121-1 - IPVA - RENAVAM / EXERC 00266869785/2024 - 3.317,75 - **DIONILDO PANKEVETCH - 052197969-25 -** 14411966-5 - IPVA - RENAVAM / EXERC 01232429039/2024 - 4.146,11 - **DIONISIO BATISTA GUIMARAES - 926469489-72 -** 14400041-2 - IPVA - RENAVAM / EXERC 00841370842/2023 - 178,50 - **DIONISIO MARRONI - 601034859-53 -** 14410073-5 - IPVA - RENAVAM / EXERC 00151774765/2024 - 4.738,89 - **DIONIZIO GOMES - 082672839-19 -** 14400397-7 - IPVA - RENAVAM / EXERC 00832099147/2023 - 178,50 - **DIORDAN RODRIGUES DA CUNHA - 027692970-58 -** 14397554-1 - IPVA - RENAVAM / EXERC 00882720457/2023 - 206,07 - **DIORGE LUIZ AIUB - 438044119-91 -** 14444141-9 - IPVA - RENAVAM / EXERC 00142389919/2024 - 1.796,87 - 14444625-9 - IPVA - RENAVAM / EXERC 00531485536/2024 - 1.710,67 - **DIORGENES DARCI POMMER - 016205185-97 -** 14438558-6 - IPVA - RENAVAM / EXERC 00479305986/2024 - 2.368,48 - **DIORGENES VINICIUS BOZZA - 125351679-05 -** 14410885-0 - IPVA - RENAVAM / EXERC 01160681829/2024 - 4.455,62 - **DIORICE COSTA PINTO - 045079469-56 -** 14424185-1 - IPVA - RENAVAM / EXERC 01065601805/2024 - 5.118,07 - **DIOSEFER LUIZ PEREIRA MACHADO - 022383040-29 -** 14434346-8 - IPVA - RENAVAM / EXERC 00197709630/2024 - 2.631,35 - **DIOVANI PETERSON BOMVAKIADES - 073566369-64 -** 14422541-4 - IPVA - RENAVAM / EXERC 00470428996/2023 - 176,24 - **DIOVANNI DE SOUZA - 075274849-18 -** 14430072-6 - IPVA - RENAVAM / EXERC 01255661043/2024 - 2.959,18 - **DIRCE BAZZO - 634050169-91 -** 14406357-0 - IPVA - RENAVAM / EXERC 01125330802/2024 - 7.927,52 - **DIRCE BERNARDINELLI SILVA - 617513089-87 -** 14413308-0 - IPVA - RENAVAM / EXERC 00553898175/2024 - 3.849,40 - **DIRCE CHAVES GAVASSI - 412768339-20 -** 14424651-9 - IPVA - RENAVAM / EXERC 01276675256/2024 - 4.532,05 - **DIRCE DA SILVA - 068510119-30 -** 14410225-8 - IPVA - RENAVAM / EXERC 01200555535/2024 - 4.687,62 - **DIRCE DAL VESCO MEDEIROS - 368730719-00 -** 14445172-4 - IPVA - RENAVAM / EXERC 00416978037/2024 - 1.575,72 - **DIRCE DETROZ DE FARIAS - 030109439-03 -** 14400135-4 - IPVA - RENAVAM / EXERC 00834848244/2023 - 178,50 - **DIRCE DO ROCIO COSTA CRISTO - 000529359-65 -** 14397220-8 - IPVA - RENAVAM / EXERC 00900382228/2023 - 213,15 - **DIRCE ESTEVAM SOARES - 307614411-15 -** 14396074-9 - IPVA - RENAVAM / EXERC 01085988535/2023 - 263,97 - **DIRCE FEITOSA DA SILVA - 036813859-39 -** 14404751-6 - IPVA - RENAVAM / EXERC 00154373451/2023 - 159,01 - **DIRCE FRANCISCA TIXILISKI - 847318779-20 -** 14439260-4 - IPVA - RENAVAM / EXERC 01077588817/2024 - 2.312,88 - **DIRCE FRATONI IZIDRO - 878687179-04 -** 14420355-0 - IPVA - RENAVAM / EXERC 00579758915/2024 - 1.921,99 - **DIRCE HELENA SICHIERI - 647549959-53 -** 14439533-6 - IPVA - RENAVAM / EXERC 01171001514/2024 - 2.294,41 - **DIRCE KAISER BUENO - 513501499-34 -** 14440781-4 - IPVA - RENAVAM / EXERC 01122002880/2024 - 2.208,76 - **DIRCE NORICO KANAZAWA - 087357458-35 -** 14439593-0 - IPVA - RENAVAM / EXERC 01139951499/2024 - 2.292,73 - **DIRCE ODILIA JARDIM SANTIN - 329780229-49 -** 14444092-7 - IPVA - RENAVAM / EXERC 01029047313/2024 - 1.802,34 - **DIRCE RODRIGUES DEVEQUI DOS PASSOS - 741487969-00 -** 14420542-1 - IPVA - RENAVAM / EXERC 00429925441/2024 - 1.799,25 - **DIRCE SARY - 171890209-34 -** 14433197-4 - IPVA - RENAVAM / EXERC 01258937490/2024 - 2.711,52 - **DIRCE TEODORO DE SIQUEIRA PIERINI - 496178939-91 -** 14431378-0 - IPVA - RENAVAM / EXERC 01201506767/2024 - 2.841,80 - **DIRCE TEREZINHA DE VILLA - 665483909-97 -** 14419266-4 - IPVA - RENAVAM / EXERC 00376272716/2024 - 2.356,47 - **DIRCEIA ALVES DOS SANTOS ROBERTO - 373319998-77 -** 14396057-9 - IPVA - RENAVAM / EXERC 00144077442/2023 - 267,13 - **DIRCELIA CONSTANTINO DOS SANTOS - 027263849-86 -** 14438206-4 - IPVA - RENAVAM / EXERC 00496790846/2024 - 2.401,31 - **DIRCELIA DA APARECIDA ROSNER DEPETRIS - 024765329-24 -** 14404478-9 - IPVA - RENAVAM / EXERC 00808883623/2023 - 162,27 - **DIRCELIA DE SOUZA CASTRO - 064130459-57 -** 14428644-8 - IPVA - RENAVAM / EXERC 00544066103/2024 - 3.118,69 - **DIRCELIA DOS SANTOS UCOSKI - 869668399-49 -** 14439033-4 - IPVA - RENAVAM / EXERC 01195797866/2024 - 2.341,44 - **DIRCELIO CARLOS LEAL - 842300109-15 -** 14410888-4 - IPVA - RENAVAM / EXERC 00592630390/2024 - 4.450,22 - **DIRCEU ALVES - 042670689-76 -** 14442157-4 - IPVA - RENAVAM / EXERC 01064804087/2024 - 2.071,31 - **DIRCEU ALVES PIRES - 891753799-53 -** 14395991-0 - IPVA - RENAVAM / EXERC 00804983496/2023 - 284,71 - **DIRCEU ANDRE DOS SANTOS - 583514859-34 -** 14430928-6 - IPVA - RENAVAM / EXERC 01073030072/2024 - 2.880,17 - **DIRCEU ANTONIO RUARO - 213550379-72 -** 14441767-4 - IPVA - RENAVAM / EXERC 01116525302/2024 - 2.122,96 - **DIRCEU ANTONIO SOUZA - 451633599-91 -** 14441285-0 - IPVA - RENAVAM / EXERC 01182201757/2024 - 2.177,79 - **DIRCEU BEVELAQUA - 681041549-15 -** 14430747-0 - IPVA - RENAVAM / EXERC 00250604353/2024 - 2.897,15 - **DIRCEU CARNEIRO QUEIROZ - 370013619-68 -** 14444258-0 - IPVA - RENAVAM / EXERC 00549999345/2024 - 1.772,53 - **DIRCEU COSTA SILVA - 026197249-96 -** 14398601-2 - IPVA - RENAVAM / EXERC 00815316429/2023 - 185,98 - **DIRCEU COUTINHO - 033713699-86 -** 14421959-7 - IPVA - RENAVAM / EXERC 01173006726/2023 - 180,14 - **DIRCEU CUSTODIO DE MELO - 458766309-34 -** 14429703-2 - IPVA - RENAVAM / EXERC 01224066038/2024 - 2.994,78 - **DIRCEU DA SILVA - 513660379-87 -** 14417187-0 - IPVA - RENAVAM / EXERC 01218915401/2024 - 3.006,34 - **DIRCEU DE FARIA - 027865419-30 -** 14422398-5 - IPVA - RENAVAM / EXERC 00845386921/2023 - 178,50 - **DIRCEU DE OLIVEIRA - 495676249-68 -** 14399253-5 - IPVA - RENAVAM / EXERC 00552071382/2023 - 180,12 - **DIRCEU DE OLIVEIRA - 286514999-49 -** 14419937-5 - IPVA - RENAVAM / EXERC 01175315882/2024 - 2.115,14 - **DIRCEU DIAS - 025078499-83 -** 14442782-3 - IPVA - RENAVAM / EXERC 00836684141/2024 - 2.000,76 - **DIRCEU DIAS JUNIOR - 407673428-95 -** 14395930-9 - IPVA - RENAVAM / EXERC 00820697591/2023 - 297,14 - **DIRCEU DONAT - 940489249-15 -** 14418124-7 - IPVA - RENAVAM / EXERC 00912070609/2024 - 2.733,25 - **DIRCEU DONIZETI FARIAS - 528841719-91 -** 14440539-0 - IPVA - RENAVAM / EXERC 01188731855/2024 - 2.229,58 - **DIRCEU DOS SANTOS - 495363119-68 -** 14396441-8 - IPVA - RENAVAM / EXERC 00467248745/2023 - 231,66 - **DIRCEU DOS SANTOS DE OLIVEIRA - 442457509-87 -** 14417675-8 - IPVA - RENAVAM / EXERC 00884094014/2024 - 2.881,61 - **DIRCEU FLORO DE OLIVEIRA - 638748659-91 -** 14432031-0 - IPVA - RENAVAM / EXERC 00183794001/2024 - 2.797,41 - **DIRCEU FREZA - 015927329-33 -** 14441747-0 - IPVA - RENAVAM / EXERC 01225053967/2024 - 2.125,50 - **DIRCEU GARIBALDI - 051072209-16 -** 14400420-5 - IPVA - RENAVAM / EXERC 00831380730/2023 - 178,50 - **DIRCEU GEFFER - 634677809-97 -** 14417684-7 - IPVA - RENAVAM / EXERC 01047873297/2024 - 2.879,75 - **DIRCEU GERONIMO DA SILVA - 161569191-04 -** 14415286-7 - IPVA - RENAVAM / EXERC 01240685421/2024 - 3.486,22 - **DIRCEU GIACOMINI - 021754629-35 -** 14419665-1 - IPVA - RENAVAM / EXERC 01275981175/2024 - 2.209,42 - 14420210-4 - IPVA - RENAVAM / EXERC 01169062528/2024 - 1.995,78 - **DIRCEU GONCALVES DE AZEVEDO - 706418039-15 -** 14417040-7 - IPVA - RENAVAM / EXERC 00276593995/2024 - 3.036,02 - **DIRCEU GONCALVES DOS SANTOS - 412221059-34 -** 14405365-6 - IPVA - RENAVAM / EXERC 00379691302/2023 - 151,41 - **DIRCEU GRACA - 184015629-53 -** 14421462-5 - IPVA - RENAVAM / EXERC 00870100114/2023 - 189,26 - **DIRCEU JOSE ORSO - 147309959-53 -** 14400120-6 - IPVA - RENAVAM / EXERC 00837764807/2023 - 178,50 - **DIRCEU LOPES DE ARRUDA - 755250979-15 -** 14434642-4 - IPVA - RENAVAM / EXERC 01153952979/2024 - 2.614,34 - **DIRCEU LUIZ HANAUER - 620091769-87 -** 14418414-9 - IPVA - RENAVAM / EXERC 00500192936/2024 - 2.637,68 - **DIRCEU MACHADO - 036062259-38 -** 14399118-0 - IPVA - RENAVAM / EXERC 00863525903/2023 - 183,45 - **DIRCEU MACHADO - 076990059-37 -** 14413851-1 - IPVA - RENAVAM / EXERC 01225938365/2024 - 3.736,64 - **DIRCEU MEDENSKI PEREIRA - 766257379-68 -** 14440426-2 - IPVA - RENAVAM / EXERC 00153748710/2024 - 2.235,85 - **DIRCEU MENDES QUEIROZ - 603220639-49 -** 14442014-4 - IPVA - RENAVAM / EXERC 00338190856/2024 - 2.089,00 - **DIRCEU MOREIRA DE PADUA - 308555928-00 -** 14436989-0 - IPVA - RENAVAM / EXERC 01402654607/2024 - 2.484,13 - **DIRCEU NUNES DA ROSA - 041798619-09 -** 14443470-6 - IPVA - RENAVAM / EXERC 01125479741/2024 - 1.910,71 - **DIRCEU OLIVEIRA DE ALMEIDA - 287042589-91 -** 14395978-3 - IPVA - RENAVAM / EXERC 00922107262/2023 - 287,36 - **DIRCEU PAULO FERREIRA - 020271539-69 -** 14402765-5 - IPVA - RENAVAM / EXERC 00819414069/2023 - 170,95 - **DIRCEU PIMENTEL DOS SANTOS JUNIOR - 075818289-99 -** 14428137-3 - IPVA - RENAVAM / EXERC 01202755540/2024 - 3.170,87 - **DIRCEU RAMOS MANTOVANI - 577053729-91 -** 14411342-0 - IPVA - RENAVAM / EXERC 01125217208/2024 - 4.306,48 - **DIRCEU RODRIGUES - 496639769-34 -** 14407978-7 - IPVA - RENAVAM / EXERC 01045909960/2024 - 5.754,06 - **DIRCEU RODRIGUES - 026079759-64 -** 14404343-0 - IPVA - RENAVAM / EXERC 00811340899/2023 - 162,27 - **DIRCEU SCHELBAUER - 920825569-72 -** 14430557-4 - IPVA - RENAVAM / EXERC 00488487781/2024 - 2.913,61 - **DIRCEU TOSI - 596923329-34 -** 14403692-1 - IPVA - RENAVAM / EXERC 00800304217/2023 - 162,27 - **DIRCEU VIEIRA - 738477989-87 -** 14441276-1 - IPVA - RENAVAM / EXERC 01182288976/2024 - 2.177,79 - **DIRCEU VIEIRA DE PAULA - 175755599-49 -** 14420692-4 - IPVA - RENAVAM / EXERC 01083208656/2024 - 1.588,78 - **DIRCEU WROBEL JUNIOR - 033171499-06 -** 14431137-0 - IPVA - RENAVAM / EXERC 01231884018/2024 - 2.863,43 - 14433622-4 - IPVA - RENAVAM / EXERC 01281111870/2024 - 2.675,65 - **DIRCEU ZABLONSKI - 508166249-68 -** 14400456-6 - IPVA - RENAVAM / EXERC 00829515364/2023 - 178,50 - **DIRCEU ZAMBIASI - 984464109-82 -** 14417031-8 - IPVA - RENAVAM / EXERC 00348580100/2024 - 3.038,52 - **DIRCILENE SILVA DE SENE - 847704909-25 -** 14432876-0 - IPVA - RENAVAM / EXERC 00283676884/2024 - 2.733,70 - **DIRCO LACERDA - 766926049-15 -** 14398240-8 - IPVA - RENAVAM / EXERC 00863377815/2023

Diário Oficial Certificado Digitalmente
O Departamento de Imprensa Oficial do Estado do Paraná, de garantia de autenticidade deste documento, desde que visualizado através do site http://www.imprensaoficial.pr.gov.br

- 189,26 - **DIRECTA SHOPPING CENTERS LTDA - 09519402/0001-71 -** 14436964-5 - IPVA - RENAVAM / EXERC 00322459079/2024 - 2.484,71 - **DIRLEI DE CAMPOS AEROSO - 764332009-82 -** 14427231-5 - IPVA - RENAVAM / EXERC 01121683875/2024 - 3.321,36 - **DIRLEI CAMARGO - 070805009-31 -** 14403014-1 - IPVA - RENAVAM / EXERC 00420412808/2023 - 169,48 - **DIRLEI DIAS MIRANDA - 885688909-97 -** 14422528-7 - IPVA - RENAVAM / EXERC 00470432926/2023 - 176,24 - **DIRLEI JOSE NASCIMENTO - 234398239-20 -** 14415293-0 - IPVA - RENAVAM / EXERC 01238678227/2024 - 3.484,69 - **DIRLEI JOSE VIEIRA LOPES - 065202489-08 -** 14403015-0 - IPVA - RENAVAM / EXERC 00283529105/2023 - 169,48 - **DIRLEI MARIANO - 011505949-00 -** 14400248-2 - IPVA - RENAVAM / EXERC 00834487306/2023 - 178,50 - **DIRLENE DIAS DA SILVA - 024765499-08 -** 14418618-4 - IPVA - RENAVAM / EXERC 00478035403/2024 - 2.575,19 - **DIRLENE MACHADO - 094733039-98 -** 14437569-6 - IPVA - RENAVAM / EXERC 01063017880/2024 - 2.458,92 - **DIRLENE STOCKER DA COSTA - 826062349-87 -** 14418784-9 - IPVA - RENAVAM / EXERC 01258419340/2024 - 2.524,29 - **DIRLEY FONSECA VAZ - 057150679-87 -** 14403784-7 - IPVA - RENAVAM / EXERC 00818789069/2023 - 162,27 - 14403790-1 - IPVA - RENAVAM / EXERC 00805558519/2023 - 162,27 - **DIRLIANE SIQUEIRA MATTGE BUBA - 031812469-64 -** 14414301-9 - IPVA - RENAVAM / EXERC 00594576440/2024 - 3.653,02 - **DIRSILEI GOMES DE LARA - 038451879-64 -** 14414100-8 - IPVA - RENAVAM / EXERC 01093870351/2024 - 3.686,67 - **DIRSO RICARDO DA CRUZ - 978485229-20 -** 14412522-3 - IPVA - RENAVAM / EXERC 01146937366/2024 - 4.017,21 - 14432294-0 - IPVA - RENAVAM / EXERC 01154530245/2024 - 2.768,22 - **DIRVANICE ROCHA AMARO DA SILVA - 337453745-68 -** 14395880-9 - IPVA - RENAVAM / EXERC 00923747915/2023 - 307,13 - **DISELMAC LTDA - 26558642/0001-02 -** 14405742-2 - IPVA - RENAVAM / EXERC 01297906222/2024 - 12.266,23 - **DISK COMERCIO DE COLCHOES LTDA - 79462446/0001-98 -** 14411870-7 - IPVA - RENAVAM / EXERC 01381995451/2024 - 4.164,51 - 14411871-5 - IPVA - RENAVAM / EXERC 01381993092/2024 - 4.164,51 - 14412369-7 - IPVA - RENAVAM / EXERC 01381989761/2024 - 4.034,37 - **DISLAINE BRAGA DA SILVA - 090598129-48 -** 14421860-4 - IPVA - RENAVAM / EXERC 00860483843/2023 - 183,45 - **DISSENHA INDUSTRIA E COMERCIO DE PRODUTOS ALIMENTICIOS - 17727032/0001-96 -** 14442180-9 - IPVA - RENAVAM / EXERC 01204954302/2024 - 2.069,71 - **DISTRIBUIDORA CIBRAMAR DE BEBIDAS LTDA - 76745561/0001-81 -** 14416133-5 - IPVA - RENAVAM / EXERC 00463214536/2024 - 3.312,47 - **DISTRIBUIDORA DE ALIMENTOS PARANA EIRELI - 35155788/0001-90 -** 14424171-1 - IPVA - RENAVAM / EXERC 01247982588/2024 - 5.152,32 - **DISTRIBUIDORA DE BEBIDAS GELA GOELA LTDA - 34264534/0001-47 -** 14424587-3 - IPVA - RENAVAM / EXERC 01207943638/2024 - 4.622,11 - 14431698-3 - IPVA - RENAVAM / EXERC 01001421520/2024 - 2.823,46 - **DISTRIBUIDORA DE CARNES CORTE BEM LTDA - 07754524/0001-17 -** 14419035-1 - IPVA - RENAVAM / EXERC 00119921987/2024 - 2.439,23 - **DISTRIBUIDORA DE PERFUMARIA BEBIANO LTDA. - 33429804/0001-60 -** 14420889-7 - IPVA - RENAVAM / EXERC 00885620232/2023 - 231,39 - **DISTRIBUIDORA DE PRODUTOS IMPORTADOS KOLLENBERG LTDA - 09236216/0001-25 -** 14429304-5 - IPVA - RENAVAM / EXERC 00348607300/2024 - 3.035,24 - **DISTRIBUIDORA DE TECIDOS SUELIN LTDA - 79977708/0001-57 -** 14406017-2 - IPVA - RENAVAM / EXERC 01228957964/2024 - 9.478,65 - **DISTRIBUIDORA DSIL LTDA - 47187696/0001-70 -** 14428746-0 - IPVA - RENAVAM / EXERC 01045613379/2024 - 3.108,69 - **DISTRIBUIDORA HM DOCES LTDA - 29904931/0001-04 -** 14444232-6 - IPVA - RENAVAM / EXERC 01111782668/2024 - 1.775,78 - **DISTRIBUIDORA MONTE MORIAH LTDA - 08896895/0001-04 -** 14427265-0 - IPVA - RENAVAM / EXERC 01149763407/2024 - 3.318,34 - **DISTRIBUIDORA MORAES LTDA - 10963309/0001-30 -** 14417181-0 - IPVA - RENAVAM / EXERC 01367031068/2024 - 3.009,98 - **DISTRIBUIDORA TOP BEER LTDA - 42225999/0001-17 -** 14413150-9 - IPVA - RENAVAM / EXERC 01131065171/2024 - 3.884,91 - **DIUNISIO MAXIMILIANO ODORCZYK - 158135840-72 -** 14415194-1 - IPVA - RENAVAM / EXERC 01199638932/2024 - 3.505,17 - **DIVA ANGELA DE OLIVEIRA MACEDO - 571969239-87 -** 14442358-5 - IPVA - RENAVAM / EXERC 01156726082/2024 - 2.051,58 - **DIVA CORREIA DOS PASSOS WARMLING - 762276009-97 -** 14445113-9 - IPVA - RENAVAM / EXERC 01039894760/2024 - 1.587,43 - **DIVA DA COSTA RIBEIRO - 004761679-22 -** 14398625-0 - IPVA - RENAVAM / EXERC 00810584026/2023 - 185,98 - **DIVA DOS SANTOS KLEMBA - 841962389-04 -** 14443021-2 - IPVA - RENAVAM / EXERC 00192138057/2024 - 1.970,35 - **DIVA DUTRA DA SILVA - 028264259-51 -** 14411645-3 - IPVA - RENAVAM / EXERC 01054202629/2024 - 4.218,36 - **DIVA LIPPI - 997145829-20 -** 14409648-7 - IPVA - RENAVAM / EXERC 01139846148/2024 - 4.914,19 - **DIVA LORETO DA COSTA - 990097909-59 -** 14398113-4 - IPVA - RENAVAM / EXERC 00855959827/2023 - 189,26 - **DIVA RUSCHEL - 886149649-00 -** 14416450-4 - IPVA - RENAVAM / EXERC 01297741517/2024 - 3.199,21 - **DIVAIL CASTILHO - 972433619-00 -** 14442215-5 - IPVA - RENAVAM / EXERC 00327556579/2024 - 2.064,94 - **DIVAIR ALVES DA SILVA - 043634119-02 -** 14434911-3 - IPVA - RENAVAM / EXERC 01137036475/2024 - 2.601,28 - **DIVAIR ANTONIA DE ALMEIDA CARDOSO - 724975999-04 -** 14435133-9 - IPVA - RENAVAM / EXERC 00271363690/2024 - 2.585,92 - **DIVAIR BARBOZA DE LIMA - 402116909-10 -** 14409311-9 - IPVA - RENAVAM / EXERC 00495158615/2024 - 5.083,39 - **DIVAIR DE LIMA SANTOS - 737057309-59 -** 14400719-0 - IPVA - RENAVAM / EXERC 00837384427/2023 - 178,50 - **DIVALCI APARECIDO CUSTODIO DE MELLO - 578931609-34 -** 14429620-6 - IPVA - RENAVAM / EXERC 00999661698/2024 - 3.003,14 - **DIVALDO VILAS BOAS - 482521829-68 -** 14444934-7 - IPVA - RENAVAM / EXERC 01108823570/2024 - 1.635,90 - **DIVALDO DOS SANTOS - 454360969-72 -** 14417719-3 - IPVA - RENAVAM / EXERC 00880619031/2024 - 2.863,62 - **DIVALMIR AMARO DOS REIS - 584676969-15 -** 14435136-3 - IPVA - RENAVAM / EXERC 00258052686/2024 - 2.585,92 - **DIVANEI MOULIN REGO DE SOUZA - 079068876-03 -** 14412654-8 - IPVA - RENAVAM / EXERC 00565540866/2024 - 3.983,79 - **DIVANIO KUERTEN - 037335949-75 -** 14409067-5 - IPVA - RENAVAM / EXERC 01273484085/2024 - 5.201,19 - **DIVANIR CERBELO LOPES - 387178679-91 -** 14432997-0 - IPVA - RENAVAM / EXERC 01219105039/2024 - 2.727,70 - **DIVANIR CESAR SIBURSKI - 043010829-05 -** 14399976-9 - IPVA - RENAVAM / EXERC 00828222282/2023 - 178,50 - **DIVANIR MONTEIRO DOS SANTOS - 860090879-53 -** 14400795-6 - IPVA - RENAVAM / EXERC 00831975946/2023 - 178,50 - **DIVANIR REGINALDO VELLOZO MARTINS - 048262299-76 -** 14421509-5 - IPVA - RENAVAM / EXERC 00865013888/2023 - 189,26 - **DIVANIU SEBASTIAO DA SILVA - 818276959-00 -** 14417199-3 - IPVA - RENAVAM / EXERC 01019909720/2024 - 3.003,14 - **DIVANSIR BISPO - 007274139-29 -** 14410582-6 - IPVA - RENAVAM / EXERC 01324479350/2024 - 4.552,57 - **DIVERTOYS INDUSTRIA E COMERCIO LTDA. - 08816636/0001-18 -** 14420861-7 - IPVA - RENAVAM / EXERC 00577209051/2023 - 235,88 - 14420862-5 - IPVA - RENAVAM / EXERC 00577211978/2023 - 235,88 - **DIVIBRAS VIDROS E ALUMINIOS LTDA - 36376285/0001-07 -** 14416589-6 - IPVA - RENAVAM / EXERC 01350962748/2024 - 3.148,44 - **DIVINA MARIA VILAS BOAS DE AMORIM - 097452658-45 -** 14437279-4 - IPVA - RENAVAM / EXERC 00513381694/2024 - 2.475,23 - **DIVINA CORDEIRO DA SILVA - 594987229-00 -** 14410744-6 - IPVA - RENAVAM / EXERC 00569542693/2024 - 4.490,39 - **DIVINA LUCIA BAESSE - 796849809-06 -** 14437258-1 - IPVA - RENAVAM / EXERC 00547083670/2024 - 2.475,23 - **DIVINA PASTA LTDA - 11113310/0001-39 -** 14410412-9 - IPVA - RENAVAM / EXERC 01191558697/2024 - 4.622,11 - **DIVINO BERTULINO DA SILVA - 023195199-04 -** 14425001-0 - IPVA - RENAVAM / EXERC 00585432201/2024 - 4.257,94 - **DIVINO DE SOUZA SILVA - 403152748-91 -** 14440671-0 - IPVA - RENAVAM / EXERC 00463742460/2024 - 2.219,84 - **DIVINO GAS - COMERCIO DE GAS E BEBIDAS LTDA - 36114113/0001-65 -** 14440613-3 - IPVA - RENAVAM / EXERC 01216050675/2024 - 2.224,43 - **DIVINO LUIZ CARLOS DE PAULA - 477987429-72 -** 14403906-8 - IPVA - RENAVAM / EXERC 00812967828/2023 - 162,27 - **DIVINO LUIZ ZAURA - 224823859-20 -** 14418436-0 - IPVA - RENAVAM / EXERC 00502555386/2024 - 2.633,30 - **DIVINO MANOEL FLAVIO - 227243899-72 -** 14441601-5 - IPVA - RENAVAM / EXERC 01200965814/2024 - 2.146,58 - **DIVISA MODAS LTDA - ME - 18977357/0001-90 -** 14429840-3 - IPVA - RENAVAM / EXERC 00545518962/2024 - 2.983,69 - **DIVO COMERCIO DE PECAS AUTOMOTIVAS NOVAS E USADAS LTDA - 36992761/0001-14 -** 14416924-7 - IPVA - RENAVAM / EXERC 01038205040/2024 - 3.062,19 - **DIVO FRANCA - 040557619-61 -** 14444223-7 - IPVA - RENAVAM / EXERC 01065140549/2024 - 1.777,89 - **DIVONE BEDENDO - 644252749-20 -** 14438778-3 - IPVA - RENAVAM / EXERC 01146287868/2024 - 2.353,55 - **DIVONEI DAMASCENO BARBOSA - 085646439-28 -** 14434209-7 - IPVA - RENAVAM / EXERC 00996240900/2024 - 2.637,89 - **DIVONEI DE JESUS CUSTODIO DE MELLO - 515234939-68 -** 14436441-4 - IPVA - RENAVAM / EXERC 01158900292/2024 - 2.510,84 - **DIVONEI DOS SANTOS - 018703289-06 -** 14402158-4 - IPVA - RENAVAM / EXERC 00960548823/2023 - 171,70 - **DIVONEI FERREIRA DE OLIVEIRA - 049755829-70 -** 14423675-0 - IPVA - RENAVAM / EXERC 00565116428/2023 - 147,61 - **DIVONEI FERREIRA LIMA - 626343309-44 -** 14438629-9 - IPVA - RENAVAM / EXERC 00473699460/2024 - 2.364,28 - **DIVONETE BITENCOURT PALHANO - 883065189-34 -** 14413114-2 - IPVA - RENAVAM / EXERC 01328789915/2024 - 3.894,79 - **DIVONEY MARTINS PEREIRA - 774768679-04 -** 14441435-7 - IPVA - RENAVAM / EXERC 01259169119/2024 - 2.170,03 - **DIVONIR MACHADO - 046665129-50 -** 14397464-2 - IPVA - RENAVAM / EXERC 00892720522/2023 - 206,07 - **DIVONSIR ANTONIO FERREIRA - 694615549-15 -** 14418434-3 - IPVA - RENAVAM / EXERC 00496215345/2024 - 2.633,30 - **DIVONSIR DA LUZ - 515148859-72 -** 14399860-6 - IPVA - RENAVAM / EXERC 00841602352/2023 - 178,50 - **DIVONSIR DOS SANTOS - 060242819-00 -** 14426584-0 - IPVA - RENAVAM / EXERC 00419435611/2024 - 3.444,98 - **DIVONSIR ESTEVAM DOS SANTOS - 150464949-49 -** 14438949-2 - IPVA - RENAVAM / EXERC 01159111631/2024 - 2.345,10 - **DIVONSIR GOMES - 007333099-09 -** 14401975-0 - IPVA - RENAVAM / EXERC 00865987700/2023 - 172,12 - **DIVONSIR PEREIRA ANTUNES - 639634189-15 -** 14438605-1 - IPVA - RENAVAM / EXERC 01204681950/2024 - 2.365,30 - **DIVONSIR REPINOSKI - 025581829-78 -** 14397647-5 - IPVA - RENAVAM / EXERC 00825384656/2023 - 205,00 - **DIVOSNEI PIRES - 082825519-96 -** 14425729-4 - IPVA - RENAVAM / EXERC 00533584884/2024 - 3.836,04 - **DIX LOGISTICA S/A - 10576351/0001-07 -** 14408527-2 - IPVA - RENAVAM / EXERC 01192714242/2024 - 5.470,91 - **DJ DISTRIBUIDORA DE BEBIDAS E LANCHES LTDA - 31546649/0001-36 -** 14425583-6 - IPVA - RENAVAM / EXERC 00549575731/2024 - 3.898,82 - **DJAIR CLARA ALFERES - 959714409-34 -** 14440639-7 - IPVA - RENAVAM / EXERC 00394477995/2024 - 2.220,54 - **DJALMA ANTONIO MALAQUIAS - 570243759-49 -** 14424715-9 - IPVA - RENAVAM / EXERC 00987269372/2024 - 4.484,99 - **DJALMA DIAS DURVAL - 668171701-25 -** 14420953-2 - IPVA - RENAVAM / EXERC 00172016398/2023 - 220,64 - **DJALMA JOSE DE SOUZA - 772337789-49 -** 14434613-0 - IPVA - RENAVAM / EXERC 01213724497/2024 - 2.615,69 - **DJALMA MATOS PRATES - 034184409-83 -** 14426654-4 - IPVA - RENAVAM / EXERC 01148742511/2024 - 3.411,17 - **DJALMA MODOS - 387575599-53 -** 14424408-7 - IPVA - RENAVAM / EXERC 00223521663/2024 - 4.804,72 - **DJALMA REGIS DO NASCIMENTO FONTENELE - 007022953-88 -** 14430484-5 - IPVA - RENAVAM / EXERC 01091986590/2024 - 2.922,88 - **DJAMARA MARIA BUZETTI - 877752559-00 -** 14435372-2 - IPVA - RENAVAM / EXERC 00338470131/2024 - 2.570,89 - **DJAN FAMA MARINHO - 046922669-29 -** 14407506-4 - IPVA - RENAVAM / EXERC 01121514364/2024 - 6.102,83 - **DJANILDA SANTANA SOARES DOS SANTOS - 011565205-17 -** 14435536-9 - IPVA - RENAVAM / EXERC 01411019315/2024 - 2.560,20 - **DJANIRA ALVES PINTO - 959578209-20 -** 14418330-4 - IPVA - RENAVAM / EXERC 00336847157/2024 - 2.663,81 - **DJANIRA DOS SANTOS BATTISTETI - 027387059-95 -** 14418333-9 - IPVA - RENAVAM / EXERC 00527614165/2024 - 2.663,21 - 14442947-8 - IPVA - RENAVAM / EXERC 01052346984/2024 - 1.984,49 - **DJAVAN DA SILVA BARROS - 029761302-21 -** 14423608-4 - IPVA - RENAVAM / EXERC 01372821071/2023 - 153,41 - **DJEINE MARTINS MARCONDES CARACATO - 107326359-26 -** 14416564-0 - IPVA - RENAVAM / EXERC 01204297476/2024 - 3.158,07 - **DJEOVAN MARCOS DREISSIG - 079569549-75 -** 14443520-6 - IPVA - RENAVAM / EXERC 00228565502/2024 - 1.900,70 - **DJESSICA LILIAN SANTOS - 111804959-42 -** 14410713-6 - IPVA - RENAVAM / EXERC 01087900880/2024 - 4.507,67 - **DJIMECY ALCENAT - 700696412-18 -** 14415313-8 - IPVA - RENAVAM / EXERC 01289166630/2024 - 3.478,77 - **DJONATHAN ROBERTO DE MIRA - 081921009-95 -** 14435712-4 - IPVA - RENAVAM / EXERC 00174262523/2024 - 2.549,99 - **DJONES MENIN - 024922979-**

00 - 14438044-4 - IPVA - RENAVAM / EXERC 01119781504/2024 - 2.416,56 - **DJONNY FERNANDO FRIESEN - 032937059-60 -** 14412350-6 - IPVA - RENAVAM / EXERC 01182797749/2024 - 4.037,28 - **DLAYVER ROGER NISHIYAMA MEDEIROS - 078614319-32 -** 14421443-9 - IPVA - RENAVAM / EXERC 00854649824/2023 - 189,26 - **DLG CONSTRUTORA E INCORPORADORA LTDA - 19691811/0001-04 -** 14426123-2 - IPVA - RENAVAM / EXERC 00500338388/2024 - 3.639,93 - **DLM MINERACAO AMERICA LTDA - 37523929/0001-05 -** 14424080-4 - IPVA - RENAVAM / EXERC 01245042570/2024 - 5.410,62 - **DM COMERCIO E TRANSPORTES DE SUCATAS LTDA - 29795244/0001-90 -** 14423721-8 - IPVA - RENAVAM / EXERC 01351924092/2024 - 12.035,11 - **DM GESSO COMERCIO E SERVICOS LTDA - 36181460/0001-00 -** 14426838-5 - IPVA - RENAVAM / EXERC 01048271860/2024 - 3.374,61 - **DM REVESTIMENTOS LTDA - 27426232/0001-62 -** 14435720-5 - IPVA - RENAVAM / EXERC 01199871688/2024 - 2.549,28 - **DMFX CALCADOS E TRANSPORTES LTDA - 31787655/0001-85 -** 14408034-3 - IPVA - RENAVAM / EXERC 01348854348/2024 - 5.717,50 - 14408035-1 - IPVA - RENAVAM / EXERC 01336160893/2024 - 5.717,50 - 14425109-1 - IPVA - RENAVAM / EXERC 00494000589/2024 - 4.169,36 - 14434446-4 - IPVA - RENAVAM / EXERC 00498723224/2024 - 2.628,55 - **DOBRADEIRAS METALNEY LTDA - ME - 12356383/0001-14 -** 14409551-0 - IPVA - RENAVAM / EXERC 00593750713/2024 - 4.960,97 - **DOCERIA BANDEIRANTES - COM E IMPORTACAO DE ALIMENTOS LT - 12756814/0001-30 -** 14416060-6 - IPVA - RENAVAM / EXERC 00339703326/2024 - 3.331,35 - **DODORICO & AGASSI LTDA - 76095512/0001-40 -** 14406495-0 - IPVA - RENAVAM / EXERC 01383795743/2024 - 7.586,54 - **DOGAERTE SOVINSKI GOMES - 440565599-53 -** 14422121-4 - IPVA - RENAVAM / EXERC 00838844367/2023 - 178,50 - **DOGLACIANO PEREIRA DA SILVA - 251106178-30 -** 14421202-9 - IPVA - RENAVAM / EXERC 00895805731/2023 - 206,07 - **DOGLAIR APARECIDA KAMAROSKI - 021440549-40 -** 14441722-4 - IPVA - RENAVAM / EXERC 01000057620/2024 - 2.127,22 - **DOIS B TRANSPORTES E COMERCIO DE BOVINOS LTDA - 13027624/0001-44 -** 14424542-3 - IPVA - RENAVAM / EXERC 01220397277/2024 - 4.662,54 - **DOLCE PUNTO CONFECCOES LTDA - 05324885/0001-06 -** 14424611-0 - IPVA - RENAVAM / EXERC 01372927090/2024 - 4.587,69 - **DOLINDO DE MIRANDA PAZ - 532735919-00 -** 14421497-8 - IPVA - RENAVAM / EXERC 00852158360/2023 - 189,26 - **DOLIVAL CEZAR LABRES - 168980438-62 -** 14398837-6 - IPVA - RENAVAM / EXERC 00873701534/2023 - 183,45 - **DOLLAR TRANSPORTES & VEICULOS LTDA - 43041187/0001-84 -** 14405946-8 - IPVA - RENAVAM / EXERC 01104945093/2024 - 9.914,65 - **DOM GERMANO RESTAURANTE LTDA. - 04439682/0001-94 -** 14434205-4 - IPVA - RENAVAM / EXERC 00994903529/2024 - 2.637,89 - **DOMICILIA SILVANA KAUDUINSKI - 462590070-00 -** 14420064-0 - IPVA - RENAVAM / EXERC 00558194354/2024 - 2.069,80 - **DOMINGAS ZAPECHOUKA RODRIGUES - 019330659-07 -** 14442296-1 - IPVA - RENAVAM / EXERC 01026677545/2024 - 2.057,70 - **DOMINGOS & KOGA COMERCIO DE APARELHOS CELULARES LTDA - 13217418/0002-88 -** 14400211-3 - IPVA - RENAVAM / EXERC 00842692762/2023 - 178,50 - **DOMINGOS CAMILO DA SILVA - 540097079-68 -** 14442879-0 - IPVA - RENAVAM / EXERC 01318054220/2024 - 1.988,89 - **DOMINGOS CANDIDO DE ALMEIDA - 240379589-53 -** 14418044-5 - IPVA - RENAVAM / EXERC 01175332310/2024 - 2.752,71 - **DOMINGOS CAVALHEIRO DE RAMOS - 436762949-04 -** 14412499-5 - IPVA - RENAVAM / EXERC 01225973055/2024 - 4.019,44 - **DOMINGOS DA SILVA - 547709719-15 -** 14404582-3 - IPVA - RENAVAM / EXERC 00804715718/2023 - 162,27 - **DOMINGOS DA SILVA MAIA - 707748311-89 -** 14430650-3 - IPVA - RENAVAM / EXERC 01107729782/2024 - 2.902,98 - **DOMINGOS DE ALEXANDRO - 087178208-12 -** 14396639-9 - IPVA - RENAVAM / EXERC 00828318093/2023 - 228,50 - **DOMINGOS FERREIRA DE QUADROS - 082943289-28 -** 14399505-4 - IPVA - RENAVAM / EXERC 00833912828/2023 - 178,50 - **DOMINGOS LEONEL GOMES - 502493479-20 -** 14440632-0 - IPVA - RENAVAM / EXERC 01124851043/2024 - 2.222,91 - **DOMINGOS ROSA - 21427827/0001-56 -** 14425465-1 - IPVA - RENAVAM / EXERC 00603460178/2024 - 3.948,93 - **DOMINGOS SIQUERU SAKATA & CIA LTDA - 03686271/0001-30 -** 14415967-5 - IPVA - RENAVAM / EXERC 01321352708/2024 - 3.358,40 - **DOMINGOS TEREBINTO JUNIOR - 077014569-88 -** 14412319-0 - IPVA - RENAVAM / EXERC 01081865188/2024 - 4.044,46 - **DOMINI US COMUNICACAO VISUAL - LTDA - 03678960/0001-01 -** 14430151-0 - IPVA - RENAVAM / EXERC 01105386713/2024 - 2.953,31 - **DOMINIO PARTICIPACOES LTDA. - 21027904/0001-80 -** 14424068-5 - IPVA - RENAVAM / EXERC 01303833775/2024 - 5.479,96 - **DOMIRINA RIBEIRO BLAM - 000297969-11 -** 14422159-1 - IPVA - RENAVAM / EXERC 00834963205/2023 - 178,50 - **DON PIATTO COMERCIO DE ALIMENTOS - LTDA - 05356794/0001-44 -** 14432976-7 - IPVA - RENAVAM / EXERC 00482027967/2024 - 2.729,73 - **DONA VIOLETA INDUSTRIA E COMERCIO LTDA - 32454080/0001-41 -** 14415681-1 - IPVA - RENAVAM / EXERC 01392743645/2024 - 3.414,62 - **DONALSON B NESILUS - 013256459-90 -** 14427627-2 - IPVA - RENAVAM / EXERC 00920065066/2024 - 3.258,95 - **DONARIA APARECIDA DA SILVA - 798281169-87 -** 14425934-3 - IPVA - RENAVAM / EXERC 01198936824/2024 - 3.726,98 - **DONARIA APARECIDA DAS CHAGAS - 026711489-33 -** 14421823-0 - IPVA - RENAVAM / EXERC 00867111879/2023 - 183,45 - **DONATO HOBEREK - 568510819-20 -** 14401079-5 - IPVA - RENAVAM / EXERC 00845504703/2023 - 174,01 - **DONDOKA FAST FASHION LTDA - 22038037/0001-41 -** 14427813-5 - IPVA - RENAVAM / EXERC 01082127725/2024 - 3.228,62 - **DONEDA TERRAPLENAGEM LTDA - 10403049/0001-49 -** 14439187-0 - IPVA - RENAVAM / EXERC 00999855158/2024 - 2.322,19 - **DONIVAN RODRIGO PAMPU - 041517349-37 -** 14409075-6 - IPVA - RENAVAM / EXERC 01255758551/2024 - 5.201,19 - **DONIZETE ALVES DE ALMEIDA - 643779209-44 -** 14413783-3 - IPVA - RENAVAM / EXERC 01002658443/2024 - 3.748,48 - **DONIZETE APARECIDO BUENO - 786177908-49 -** 14395956-2 - IPVA - RENAVAM / EXERC 00828322228/2023 - 291,38 - **DONIZETE APARECIDO DE LIMA - 875781079-68 -** 14436100-8 - IPVA - RENAVAM / EXERC 01148398578/2024 - 2.529,05 - **DONIZETE BENEDITO DE OLIVEIRA - 479219009-68 -** 14433213-0 - IPVA - RENAVAM / EXERC 00430097590/2024 - 2.709,54 - **DONIZETE DA COSTA MORAIS - 286267379-04 -** 14440630-3 - IPVA - RENAVAM / EXERC 01124643173/2024 - 2.222,91 - **DONIZETE DE ARAUJO - 574014119-20 -** 14435439-7 - IPVA - RENAVAM / EXERC 00991094816/2024 - 2.567,19 - **DONIZETE DIAS ALVES - 451775549-53 -** 14416677-9 - IPVA - RENAVAM / EXERC 01001495168/2024 - 3.128,15 - **DONIZETE DOS SANTOS - 436765109-68 -** 14432086-7 - IPVA - RENAVAM / EXERC 00595572510/2024 - 2.791,31 - **DONIZETE GERALDO SENTOMA - 028698338-90 -** 14409859-5 - IPVA - RENAVAM / EXERC 01326774600/2024 - 4.822,32 - **DONIZETE ISAIAS DOS SANTOS BASSETTI - 072386489-62 -** 14421487-0 - IPVA - RENAVAM / EXERC 00862158036/2023 - 189,26 - **DONIZETE RIBEIRO DOS SANTOS - 072101229-90 -** 14396752-2 - IPVA - RENAVAM / EXERC 00991682041/2023 - 220,64 - **DONIZETE RODRIGUES DA SILVA - 364783509-91 -** 14445566-5 - IPVA - RENAVAM / EXERC 00143121090/2024 - 1.381,33 - **DONIZETI APARECIDO DE AMORIM - 939786268-53 -** 14396571-6 - IPVA - RENAVAM / EXERC 00988078554/2023 - 231,09 - **DONIZETI CLAUDIO FERREIRA - 527399029-72 -** 14417676-6 - IPVA - RENAVAM / EXERC 00890331642/2024 - 2.881,61 - **DONIZETI LUIZ DE OLIVEIRA - 299089909-00 -** 14428808-4 - IPVA - RENAVAM / EXERC 01141805208/2024 - 3.092,22 - **DONIZETI SILVERIO DE SOUZA - 520547569-20 -** 14401952-0 - IPVA - RENAVAM / EXERC 00873458796/2023 - 172,12 - **DONIZETI VALADARES PRIMO - 426365319-04 -** 14444566-0 - IPVA - RENAVAM / EXERC 00577180096/2024 - 1.720,75 - **DONIZETTE ALVES PEREIRA - 592351799-04 -** 14444402-7 - IPVA - RENAVAM / EXERC 00199843848/2024 - 1.743,69 - **DONIZETTI ALEIXO DA SILVA - 280068959-53 -** 14411034-0 - IPVA - RENAVAM / EXERC 01168552947/2024 - 4.397,83 - **DONIZETTI ANTONIO ZILLI - 529006819-87 -** 14443036-0 - IPVA - RENAVAM / EXERC 01326193551/2024 - 1.968,51 - **DONIZETTI APARECIDA DE SOUZA SILVA - 451874879-49 -** 14437304-9 - IPVA - RENAVAM / EXERC 00588326712/2024 - 2.475,23 - **DONIZETTI MAIA DA SILVA - 050431139-52 -** 14422044-7 - IPVA - RENAVAM / EXERC 00853101396/2023 - 178,50 - **DONOVAN BARBOSA - 491632258-40 -** 14443052-2 - IPVA - RENAVAM / EXERC 00340233850/2024 - 1.966,20 - **DOPPLER DESIGN E COMUNICACAO LTDA - 03494909/0001-31 -** 14428378-3 - IPVA - RENAVAM / EXERC 00550858741/2024 - 3.142,81 - **DORA CARMINATTI - 504547069-87 -** 14432361-0 - IPVA - RENAVAM / EXERC 00259910880/2024 - 2.764,59 - **DORACI BUENO FRANKIO - 017753449-40 -** 14397161-9 - IPVA - RENAVAM / EXERC 00838418988/2023 - 214,37 - **DORACI DAS NEVES ALVES - 026392999-05 -** 14421951-1 - IPVA - RENAVAM / EXERC 00340287705/2023 - 180,73 - **DORACI DE FATIMA SILVA - 747935519-04 -** 14440052-6 - IPVA - RENAVAM / EXERC 00476472903/2024 - 2.267,20 - **DORACI DE OLIVEIRA - 011731999-69 -** 14423472-3 - IPVA - RENAVAM / EXERC 00112627080/2023 - 155,95 - **DORACI DE OLIVEIRA LOPES - 632019689-00 -** 14421173-1 - IPVA - RENAVAM / EXERC 00889430535/2023 - 206,07 - **DORACI FERREIRA TAVARES - 697619229-87 -** 14418620-6 - IPVA - RENAVAM / EXERC 00498025632/2024 - 2.575,19 - **DORACI IDENEI DE OLIVEIRA - 667341349-20 -** 14403291-8 - IPVA - RENAVAM / EXERC 00305104020/2023 - 167,69 - **DORACI LEITE DINIZ - 051943344-00 -** 14415623-4 - IPVA - RENAVAM / EXERC 01360804029/2024 - 3.427,74 - **DORACI PLISKIEVSKI DE LARA - 186880129-20 -** 14429347-9 - IPVA - RENAVAM / EXERC 01116931300/2024 - 3.033,20 - **DORACI TABORDA LIMA - 042577349-30 -** 14421471-4 - IPVA - RENAVAM / EXERC 00862046777/2023 - 189,26 - **DORACI VICENTE - 035379159-85 -** 14402223-8 - IPVA - RENAVAM / EXERC 00807987506/2023 - 170,95 - **DORACIR PEREIRA NERIS - 502065249-00 -** 14419899-9 - IPVA - RENAVAM / EXERC 00257209891/2024 - 2.127,12 - **DORACY PINTO MELO - 414460979-00 -** 14440048-8 - IPVA - RENAVAM / EXERC 00476776430/2024 - 2.267,20 - **DORAIDE FERREIRA DE SOUZA - 757054789-68 -** 14423876-1 - IPVA - RENAVAM / EXERC 01108849641/2024 - 6.728,15 - **DORALICE ADELINO DA SILVA - 355928478-31 -** 14416370-2 - IPVA - RENAVAM / EXERC 01115186938/2024 - 3.224,87 - **DORALICE FERMIANO DA SILVA - 129547738-63 -** 14420986-9 - IPVA - RENAVAM / EXERC 00933661339/2023 - 219,36 - **DORALICE GOMES DO NASCIMENTO - 869949641-91 -** 14395990-2 - IPVA - RENAVAM / EXERC 00819313807/2023 - 284,71 - **DORALICE LEMOS NUNES - 747828609-78 -** 14414961-0 - IPVA - RENAVAM / EXERC 01345109196/2024 - 3.534,11 - **DORALICE LIMA CONTINI - 038589329-90 -** 14431847-1 - IPVA - RENAVAM / EXERC 00599622199/2024 - 2.815,78 - **DORALICE MARTINS RIBEIRO - 666799669-49 -** 14397804-4 - IPVA - RENAVAM / EXERC 00837245583/2023 - 198,37 - **DORALICE NERES DOS SANTOS - 627579549-20 -** 14418591-9 - IPVA - RENAVAM / EXERC 01209780787/2024 - 2.583,33 - **DORASMA LEMES SOARES - 107093042-34 -** 14433434-5 - IPVA - RENAVAM / EXERC 00178609374/2024 - 2.686,61 - **DORCAS LUCIO - 056039829-85 -** 14411607-0 - IPVA - RENAVAM / EXERC 01183044990/2024 - 4.223,68 - **DORIAN DALL ASTA - 503095289-68 -** 14407670-2 - IPVA - RENAVAM / EXERC 00586007849/2024 - 5.987,12 - **DORIETSON FERNANDES DA SILVA - 038322769-04 -** 14398484-2 - IPVA - RENAVAM / EXERC 00846930340/2023 - 189,26 - **DORIGONI COMBUSTIVEIS LTDA EPP - 15592544/0001-67 -** 14416572-1 - IPVA - RENAVAM / EXERC 00577442821/2024 - 3.155,82 - **DORIS APARECIDA SOARES - 976476249-20 -** 14430258-3 - IPVA - RENAVAM / EXERC 01091054158/2024 - 2.947,12 - **DORIS DO ROCIO GRUBE CARNEIRO - 253738469-53 -** 14440143-3 - IPVA - RENAVAM / EXERC 01201218818/2024 - 2.262,08 - **DORIVAL AGULHOM - 022170669-00 -** 14426376-6 - IPVA - RENAVAM / EXERC 00575409835/2024 - 3.530,39 - **DORIVAL ANTONIO DE CARVALHO - 674218309-87 -** 14437248-4 - IPVA - RENAVAM / EXERC 00588062758/2024 - 2.475,23 - **DORIVAL BOTTI - 101881269-53 -** 14403720-0 - IPVA - RENAVAM / EXERC 00819776335/2023 - 162,27 - **DORIVAL DE SOUZA JUNIOR - 939211529-68 -** 14435771-0 - IPVA - RENAVAM / EXERC 01082071401/2024 - 2.544,62 - **DORIVAL DELFINO - 660969799-04 -** 14438099-1 - IPVA - RENAVAM / EXERC 01103595927/2024 - 2.409,73 - **DORIVAL DOS SANTOS - 667152619-20 -** 14440195-6 - IPVA - RENAVAM / EXERC 01048644968/2024 - 2.254,81 - **DORIVAL DOS SANTOS 91989639100 - 21256818/0001-40 -** 14418152-2 - IPVA - RENAVAM / EXERC 01217516511/2024 - 2.727,70 - **DORIVAL DOS SANTOS PEREIRA - 349946379-20 -** 14409376-3 - IPVA - RENAVAM / EXERC 01257065685/2024 - 5.053,91 - **DORIVAL DOS SANTOS SOUZA - 169036838-10 -** 14404754-0 - IPVA - RENAVAM / EXERC 00536346828/2023 - 158,98 - **DORIVAL INACIO NUNES - 035394919-10 -** 14431872-2 - IPVA - RENAVAM / EXERC 00844938416/2024 - 2.815,07 - **DORIVAL PEREIRA DE CARVALHO - 641359509-49 -** 14397567-3 - IPVA - RENAVAM / EXERC 00893790222/2023 - 206,07 -

Diário Oficial Certificado Digitalmente
O Departamento de Imprensa Oficial do Estado do Paraná, de garantia de autenticidade deste documento, desde que visualizado através do site http://www.imprensaoficial.pr.gov.br

DORIVAL RODRIGUES - 065714439-88 - 14402395-1 - IPVA - RENAVAM / EXERC 00804087091/2023 - 170,95 - **DORIVAL SANTIN - 592211609-63 -** 14419590-6 - IPVA - RENAVAM / EXERC 00195463528/2024 - 2.235,85 - **DORIVALDO SOUZA DE OLIVEIRA - 146024848-16 -** 14433248-2 - IPVA - RENAVAM / EXERC 00473840430/2024 - 2.706,71 - **DORIVALDO XAVIER DOS REIS - 558080939-53 -** 14399634-4 - IPVA - RENAVAM / EXERC 00845151711/2023 - 178,50 - **DORLI BRESCOVIT - 164975039-00 -** 14411467-1 - IPVA - RENAVAM / EXERC 01214200874/2024 - 4.277,88 - **DORLI DE FATIMA SOUZA - 491043659-68 -** 14432952-0 - IPVA - RENAVAM / EXERC 00547842732/2024 - 2.732,37 - **DORLI PISCKI - 014840679-32 -** 14422138-9 - IPVA - RENAVAM / EXERC 00835024857/2023 - 178,50 - **DOROCI CRISTINA DOS SANTOS - 042779779-95 -** 14399281-0 - IPVA - RENAVAM / EXERC 00908482825/2023 - 179,00 - **DORTA ASSESSORIA OCUPACIONAL LTDA - 10341936/0001-30 -** 14416609-4 - IPVA - RENAVAM / EXERC 01000006066/2024 - 3.145,43 - **DORVALINA DO ROCIO DA SILVA - 355156609-78 -** 14406713-4 - IPVA - RENAVAM / EXERC 01130450101/2024 - 7.042,60 - **DORVALINA MARIA MONTAGNI - 320599659-34 -** 03683782-9 - IAP - AUTO INFRACAO 00147041 - 52.988,20 - **DORVALINO ALISSON MOREIRA SAVARIZ - 100346049-60 -** 14414303-5 - IPVA - RENAVAM / EXERC 00996226869/2024 - 3.653,02 - **DORVALINO CADASQUEVES - 434064759-49 -** 14404204-2 - IPVA - RENAVAM / EXERC 00815694709/2023 - 162,27 - **DORVALINO LIRA DE CAMPOS - 831188709-82 -** 14404845-8 - IPVA - RENAVAM / EXERC 00205689809/2023 - 155,95 - **DORVALINO VALDECI OUTEIRO - 523346000-91 -** 14405196-3 - IPVA - RENAVAM / EXERC 00835768376/2023 - 154,63 - **DORVILIO MEZZALIRA - 139925979-20 -** 14419449-7 - IPVA - RENAVAM / EXERC 00229343228/2024 - 2.285,17 - **DOUGLAS WILLIAN LANGENBERG PUCHTA - 087386409-37 -** 14418971-0 - IPVA - RENAVAM / EXERC 00506914526/2024 - 2.468,03 - **DOUGLAS ALEXANDRE DE ARAUJO - 063179359-39 -** 14398074-0 - IPVA - RENAVAM / EXERC 00869961829/2023 - 189,26 - **DOUGLAS ALEXANDRE SOARES CRUZ - 032937359-59 -** 14410283-5 - IPVA - RENAVAM / EXERC 01253314206/2024 - 4.667,23 - **DOUGLAS ALONSO DE ABREU PAULINO - 068031509-84 -** 14445259-3 - IPVA - RENAVAM / EXERC 00590053310/2024 - 1.540,13 - **DOUGLAS ALVES DE LIMA - 053548029-62 -** 14420463-8 - IPVA - RENAVAM / EXERC 00548170037/2024 - 1.864,22 - **DOUGLAS ANTONIO CANONICO DA SILVA - 071792089-57 -** 14442258-9 - IPVA - RENAVAM / EXERC 01103746062/2024 - 2.061,51 - **DOUGLAS APARECIDO FERNANDES PIRES - 021536579-89 -** 14415143-7 - IPVA - RENAVAM / EXERC 01061914620/2024 - 3.510,66 - **DOUGLAS ARAUJO - 091844879-41 -** 14437230-1 - IPVA - RENAVAM / EXERC 01278386898/2024 - 2.476,48 - **DOUGLAS AUGUSTO SASDELLI - 065929399-40 -** 14441018-1 - IPVA - RENAVAM / EXERC 00489073182/2024 - 2.189,21 - **DOUGLAS AVELAR SOUZA - 096203809-16 -** 14399913-0 - IPVA - RENAVAM / EXERC 00836223896/2023 - 178,50 - **DOUGLAS BARROS DE OLIVEIRA - 014368861-80 -** 14414795-2 - IPVA - RENAVAM / EXERC 01193454546/2024 - 3.567,58 - **DOUGLAS BATISTA - 292149918-55 -** 14402226-2 - IPVA - RENAVAM / EXERC 00813149819/2023 - 170,95 - **DOUGLAS BATISTA ROBERTO - 089040349-06 -** 14403398-1 - IPVA - RENAVAM / EXERC 00968582168/2023 - 164,11 - **DOUGLAS BETIM REBELO - 106422369-92 -** 14410064-6 - IPVA - RENAVAM / EXERC 00153788038/2024 - 4.738,89 - **DOUGLAS BEZERRA DA SILVA - 043731699-85 -** 14421638-5 - IPVA - RENAVAM / EXERC 00856359238/2023 - 189,26 - **DOUGLAS BIN - 072836219-89 -** 14434498-7 - IPVA - RENAVAM / EXERC 01262504659/2024 - 2.623,74 - **DOUGLAS BRANCO DE SOUZA - 913738839-87 -** 14410181-2 - IPVA - RENAVAM / EXERC 01163580110/2024 - 4.713,82 - **DOUGLAS BRUNET - 006352229-22 -** 14412199-6 - IPVA - RENAVAM / EXERC 01281320410/2024 - 4.086,52 - **DOUGLAS CAETANO PINTO - 037443179-51 -** 14407447-5 - IPVA - RENAVAM / EXERC 01373643509/2024 - 6.159,60 - **DOUGLAS CAMARGO DA SILVA - 085620309-29 -** 14444065-0 - IPVA - RENAVAM / EXERC 01388296427/2024 - 1.805,03 - **DOUGLAS CAMPOS COLHEITAS LTDA - 44298579/0001-96 -** 14425577-1 - IPVA - RENAVAM / EXERC 01332157898/2024 - 3.904,55 - **DOUGLAS CANETI PECA - 097226059-50 -** 14412283-6 - IPVA - RENAVAM / EXERC 01031055247/2024 - 4.059,57 - **DOUGLAS CONSTANTINO GOMES - 096193029-23 -** 14400219-9 - IPVA - RENAVAM / EXERC 00833852230/2023 - 178,50 - **DOUGLAS DA SILVA ASSIS - 365759078-14 -** 14432293-2 - IPVA - RENAVAM / EXERC 01154239664/2024 - 2.768,22 - **DOUGLAS DA SILVA VERNECH - 101220539-82 -** 14442372-0 - IPVA - RENAVAM / EXERC 00959537384/2024 - 2.050,10 - **DOUGLAS DA SILVEIRA PRANDINI - 062699109-94 -** 14429972-8 - IPVA - RENAVAM / EXERC 00486823571/2024 - 2.969,82 - **DOUGLAS DANTAS MORETI - 041032839-12 -** 14410568-0 - IPVA - RENAVAM / EXERC 01136666203/2024 - 4.558,52 - **DOUGLAS DE ANTONI - 052978199-97 -** 14440416-5 - IPVA - RENAVAM / EXERC 00171477740/2024 - 2.235,85 - **DOUGLAS DE MORAES REPRESENTACOES LTDA - 30645765/0001-40 -** 14425759-6 - IPVA - RENAVAM / EXERC 01171866370/2024 - 3.817,55 - **DOUGLAS DE OLIVEIRA - 161461697-30 -** 14395832-9 - IPVA - RENAVAM / EXERC 00859668509/2023 - 311,28 - **DOUGLAS DE PAIVA FERREIRA - 015151746-03 -** 14430892-1 - IPVA - RENAVAM / EXERC 01139979113/2024 - 2.883,46 - **DOUGLAS DE PAULA XAVIER - 064241539-00 -** 14439174-8 - IPVA - RENAVAM / EXERC 01054906626/2024 - 2.324,47 - **DOUGLAS DESSELMANN - 053554489-84 -** 14427216-1 - IPVA - RENAVAM / EXERC 01083556123/2024 - 3.322,41 - **DOUGLAS DO AMARAL MAIA - 005230359-42 -** 14396357-8 - IPVA - RENAVAM / EXERC 00958686009/2023 - 238,89 - **DOUGLAS DONIZETE ALEIXO - 055103349-59 -** 14419778-0 - IPVA - RENAVAM / EXERC 01404369411/2024 - 2.175,26 - **DOUGLAS DOS SANTOS GOINSK - 084449999-46 -** 14422345-4 - IPVA - RENAVAM / EXERC 00827068050/2023 - 178,50 - **DOUGLAS DOS SANTOS MIRANDA - 089082389-80 -** 14414342-6 - IPVA - RENAVAM / EXERC 00591548445/2024 - 3.641,68 - **DOUGLAS EDUARDO BIRON DA SILVA - 121548249-35 -** 14414244-6 - IPVA - RENAVAM / EXERC 01072448707/2024 - 3.664,89 - **DOUGLAS EDUARDO RECH - 098869469-70 -** 14419197-8 - IPVA - RENAVAM / EXERC 00134579445/2024 - 2.378,85 - **DOUGLAS EMANUEL BRASIL - 066441499-01 -** 14429069-0 - IPVA - RENAVAM / EXERC 01094179229/2024 - 3.059,44 - **DOUGLAS ERNESTO BERGAMO - 841503199-87 -** 14427719-8 - IPVA - RENAVAM / EXERC 00184144426/2024 - 3.243,94 - **DOUGLAS ESPINDOLA DE SOUZA - 067434949-09 -** 14414483-0 - IPVA - RENAVAM / EXERC 01148820938/2024 - 3.618,66 - **DOUGLAS EVANGELISTA MOURA - 096156219-60 -** 14404790-7 - IPVA - RENAVAM / EXERC 00543762300/2023 - 157,81 - **DOUGLAS FELIPE DA SILVA - 012309039-33 -** 14404711-7 - IPVA - RENAVAM / EXERC 01163154471/2023 - 160,26 - **DOUGLAS FERNANDES COLINO - 374454999-20 -** 14414679-4 - IPVA - RENAVAM / EXERC 01349094576/2024 - 3.583,05 - **DOUGLAS FERNANDO DA SILVA - 070121339-61 -** 14427269-2 - IPVA - RENAVAM / EXERC 01168846096/2024 - 3.318,34 - **DOUGLAS FERNANDO DE SOUZA - 043010279-80 -** 14419144-7 - IPVA - RENAVAM / EXERC 00454365837/2024 - 2.400,48 - **DOUGLAS FERREIRA DOS SANTOS - 083690459-10 -** 14399487-2 - IPVA - RENAVAM / EXERC 00841245754/2023 - 178,50 - **DOUGLAS FERREIRA FACHIN - 030640671-33 -** 14396065-0 - IPVA - RENAVAM / EXERC 00968131557/2023 - 267,13 - **DOUGLAS FERREIRA FRANCISCO - 065502899-47 -** 14413298-0 - IPVA - RENAVAM / EXERC 00559684355/2024 - 3.849,40 - **DOUGLAS FREITAS BITENCOURT DA SILVA - 088329189-43 -** 14417105-5 - IPVA - RENAVAM / EXERC 01160412020/2024 - 3.025,75 - **DOUGLAS GALVAGNI - 043688239-66 -** 14435794-9 - IPVA - RENAVAM / EXERC 01305018254/2024 - 2.542,04 - **DOUGLAS GANZERT PINTO - 064098039-23 -** 14414143-1 - IPVA - RENAVAM / EXERC 01088401551/2024 - 3.677,64 - **DOUGLAS GEBAUER BONA - 732146801-10 -** 14435323-4 - IPVA - RENAVAM / EXERC 01143199526/2024 - 2.573,65 - **DOUGLAS GERONIMO BRUM - 097426059-20 -** 14403995-5 - IPVA - RENAVAM / EXERC 00807942626/2023 - 162,27 - **DOUGLAS GUEDES BRITO - 013039681-85 -** 14416197-1 - IPVA - RENAVAM / EXERC 01236395830/2024 - 3.288,20 - **DOUGLAS HENRIQUE BENEVENTO - 124056189-07 -** 14440854-3 - IPVA - RENAVAM / EXERC 00450312747/2024 - 2.205,25 - **DOUGLAS HENRIQUE DE SOUZA - 089704099-63 -** 14417587-5 - IPVA - RENAVAM / EXERC 01193551312/2024 - 2.922,20 - **DOUGLAS HENRIQUE LOVERA MEDINA DA VEIGA - 009950439-14 -** 14440177-8 - IPVA - RENAVAM / EXERC 00368550990/2024 - 2.256,98 - **DOUGLAS HENRIQUE LUZ DELFINO - 108093599-10 -** 14419579-5 - IPVA - RENAVAM / EXERC 00153759593/2024 - 2.239,18 - **DOUGLAS HENRIQUE MOTA - 099878219-01 -** 14431609-6 - IPVA - RENAVAM / EXERC 01118891322/2024 - 2.827,19 - **DOUGLAS HENRIQUE PAES LEMES - 087894129-07 -** 14402542-3 - IPVA - RENAVAM / EXERC 00807500070/2023 - 170,95 - **DOUGLAS JOSE DOS SANTOS - 043171039-23 -** 14439909-9 - IPVA - RENAVAM / EXERC 00567751147/2024 - 2.270,85 - **DOUGLAS JOSE MACHADO - 076304289-79 -** 14414435-0 - IPVA - RENAVAM / EXERC 01022760499/2024 - 3.628,83 - **DOUGLAS KILDARE SANTOS CARVALHO - 010804247-25 -** 14437522-0 - IPVA - RENAVAM / EXERC 00969031467/2024 - 2.464,24 - **DOUGLAS LEANDRO DO NASCIMENTO - 046144839-41 -** 14418735-0 - IPVA - RENAVAM / EXERC 00452128790/2024 - 2.539,60 - **DOUGLAS LEANDRO DOUVES - 078975059-79 -** 14421644-0 - IPVA - RENAVAM / EXERC 00860649466/2023 - 189,26 - **DOUGLAS LINO DOS SANTOS - 106638999-31 -** 14423680-7 - IPVA - RENAVAM / EXERC 00537660690/2023 - 147,61 - **DOUGLAS LOCH RIBEIRO & CIA LTDA ME - 14598641/0001-02 -** 14426373-1 - IPVA - RENAVAM / EXERC 00507514416/2024 - 3.530,39 - **DOUGLAS LUIS DOS SANTOS - 077683829-60 -** 14425745-6 - IPVA - RENAVAM / EXERC 01368416656/2024 - 3.821,11 - **DOUGLAS MARCELO PINTO - 062728759-08 -** 14442089-6 - IPVA - RENAVAM / EXERC 01075421796/2024 - 2.081,19 - **DOUGLAS MARCONDES - 036947089-36 -** 14398657-8 - IPVA - RENAVAM / EXERC 00893697508/2023 - 185,79 - **DOUGLAS MARCONDES PROCOPIO - 102355289-27 -** 14406908-0 - IPVA - RENAVAM / EXERC 00904617122/2024 - 6.722,50 - **DOUGLAS MARINHO BEVILACQUA - 071702279-08 -** 14444461-2 - IPVA - RENAVAM / EXERC 00111830257/2024 - 1.741,50 - **DOUGLAS MARTINS CANDIDO - 073668279-16 -** 14406759-2 - IPVA - RENAVAM / EXERC 01382031154/2024 - 6.919,78 - **DOUGLAS MARTINS FONTES - 880522909-10 -** 14407746-6 - IPVA - RENAVAM / EXERC 01340300653/2024 - 5.959,24 - **DOUGLAS MAURICIO PAGGI CLAUS - 033535289-89 -** 14430578-7 - IPVA - RENAVAM / EXERC 01088469059/2024 - 2.909,11 - **DOUGLAS MELCHIORETTO - 041638879-54 -** 14434300-0 - IPVA - RENAVAM / EXERC 00468239103/2024 - 2.633,30 - **DOUGLAS MICHEL MURARO - 062084859-67 -** 14424341-2 - IPVA - RENAVAM / EXERC 01151248565/2024 - 4.892,96 - **DOUGLAS MILANI - 056848839-31 -** 14437619-6 - IPVA - RENAVAM / EXERC 01126257637/2024 - 2.453,18 - **DOUGLAS MIYAMOTO GONDO - 021252767-39 -** 14430835-2 - IPVA - RENAVAM / EXERC 00940466600/2024 - 2.890,67 - **DOUGLAS MIZVA GUERRA - 038288779-40 -** 14438947-6 - IPVA - RENAVAM / EXERC 01157112606/2024 - 2.345,10 - **DOUGLAS MOTA GERALDINI - 070851249-62 -** 14419941-3 - IPVA - RENAVAM / EXERC 01160654554/2024 - 2.115,14 - **DOUGLAS MOTA GONCALVES - 723141092-87 -** 14395882-5 - IPVA - RENAVAM / EXERC 00952972336/2023 - 306,54 - **DOUGLAS MULAZANI LEAL - 093281569-39 -** 14424247-5 - IPVA - RENAVAM / EXERC 01044362321/2024 - 5.036,47 - **DOUGLAS NARCISO DE GOUVEA - 033883489-36 -** 14422482-5 - IPVA - RENAVAM / EXERC 00828028834/2023 - 178,50 - **DOUGLAS NASCIMENTO DOS SANTOS - 096951819-61 -** 14416537-3 - IPVA - RENAVAM / EXERC 00573136777/2024 - 3.165,65 - **DOUGLAS NEIS - 064051039-60 -** 14405224-2 - IPVA - RENAVAM / EXERC 00324389116/2023 - 154,19 - **DOUGLAS NEVES ZAMPIERE - 074777299-12 -** 14417857-2 - IPVA - RENAVAM / EXERC 00466491336/2024 - 2.823,91 - **DOUGLAS PASUC KLIPP - PIZZARIA E RESTAURANTE - 25150413/0001-83 -** 14444425-6 - IPVA - RENAVAM / EXERC 00142738026/2024 - 1.743,63 - **DOUGLAS PETERSON DE LIMA - 081917569-27 -** 14408367-9 - IPVA - RENAVAM / EXERC 00409204714/2024 - 5.521,80 - **DOUGLAS PIETROBON FACCHI - 063940069-80 -** 14398046-4 - IPVA - RENAVAM / EXERC 00863865631/2023 - 189,26 - **DOUGLAS RAFAEL ORASMO - 050606769-60 -** 14416949-2 - IPVA - RENAVAM / EXERC 00477098428/2024 - 3.053,22 - **DOUGLAS RAGGIOTTO KONRATH - 030356089-46 -** 14423870-2 - IPVA - RENAVAM / EXERC 01338868648/2024 - 6.754,65 - **DOUGLAS RAPHAEL FERREIRA RODRIGUES - 004973189-03 -** 14440058-5 - IPVA - RENAVAM / EXERC 00469881992/2024 - 2.267,20 - **DOUGLAS REGIS DOS SANTOS - 331593758-38 -** 14436433-3 - IPVA - RENAVAM / EXERC 00224194259/2024 - 2.511,58 - **DOUGLAS ROBERTO ZANIN - 085947369-40 -** 14438654-0 - IPVA - RENAVAM / EXERC 00497522659/2024 - 2.364,28 - **DOUGLAS RODRIGO MANOEL - 067118629-96 -** 14425047-8 - IPVA - RENAVAM /

EXERC 01060269411/2024 - 4.218,36 - **DOUGLAS RUBIM SINHORELI - 062597329-10 -** 14400605-4 - IPVA - RENAVAM / EXERC 00829632492/2023 - 178,50 - **DOUGLAS SALES PINTO - 072555729-01 -** 14433798-0 - IPVA - RENAVAM / EXERC 00337576050/2024 - 2.663,81 - **DOUGLAS SANTOS DE OLIVEIRA - 081646329-88 -** 14399139-3 - IPVA - RENAVAM / EXERC 00862236401/2023 - 183,45 - **DOUGLAS SCHULZE - 048908589-03 -** 14396310-1 - IPVA - RENAVAM / EXERC 00910632871/2023 - 238,89 - **DOUGLAS SOARES DA SILVA - 100055979-35 -** 14440360-6 - IPVA - RENAVAM / EXERC 00174805039/2024 - 2.242,00 - **DOUGLAS TEODORO DA SILVA - 027387319-96 -** 14397915-6 - IPVA - RENAVAM / EXERC 00942984129/2023 - 196,55 - **DOUGLAS TIAGO ANCIOTO - 067823979-78 -** 14414605-0 - IPVA - RENAVAM / EXERC 01073499526/2024 - 3.597,39 - **DOUGLAS TIAGO CASSIANO - 069834399-96 -** 14424314-5 - IPVA - RENAVAM / EXERC 00538901411/2024 - 4.929,26 - **DOUGLAS TIMOTIO DOS SANTOS - 087141089-33 -** 14415812-1 - IPVA - RENAVAM / EXERC 01021904810/2024 - 3.399,77 - **DOUGLAS TIZZIANI - 348895058-14 -** 14424828-7 - IPVA - RENAVAM / EXERC 01062462812/2024 - 4.395,62 - **DOUGLAS TSUNEO SAGAE - 06922031/0001-86 -** 14420499-9 - IPVA - RENAVAM / EXERC 00998393347/2024 - 1.837,10 - **DOUGLAS VASCONCELOS DE SOUZA - 070229239-73 -** 14413773-6 - IPVA - RENAVAM / EXERC 01155136869/2024 - 3.748,48 - **DOUGLAS VINICIUS DA SILVA RAIMUNDO - 099305609-12 -** 14445230-5 - IPVA - RENAVAM / EXERC 00529589648/2024 - 1.553,12 - **DOUGLAS VINICIUS DOS SANTOS MEZETE - 123471779-40 -** 14420114-0 - IPVA - RENAVAM / EXERC 01111713020/2024 - 2.042,45 - **DOUGLAS VINICIUS TRENTINI - 064587479-50 -** 14401493-6 - IPVA - RENAVAM / EXERC 00842318216/2023 - 174,01 - **DOUGLAS WILIAN DREY - 112886699-41 -** 14399628-0 - IPVA - RENAVAM / EXERC 00845344420/2023 - 178,50 - **DOUGLAS WILLIAM DOS SANTOS - 068221169-90 -** 14401168-6 - IPVA - RENAVAM / EXERC 00839531885/2023 - 174,01 - **DOUGLAS ZANIN - 049021409-69 -** 14408772-0 - IPVA - RENAVAM / EXERC 01134873945/2024 - 5.350,00 - **DOUGLASS BARISON - 068250759-85 -** 14414237-3 - IPVA - RENAVAM / EXERC 01177449312/2024 - 3.665,72 - **DOURAPACK DISTRIBUIDORA DE EMBALAGENS LTDA - 19815301/0001-00 -** 14408565-5 - IPVA - RENAVAM / EXERC 01263826935/2024 - 5.460,68 - **DOURIVALDO TEIXEIRA DE ARAUJO - 187763889-72 -** 14427870-4 - IPVA - RENAVAM / EXERC 01169410313/2024 - 3.224,36 - **DOVILHO SONDA - 332665060-49 -** 14416321-4 - IPVA - RENAVAM / EXERC 01148036510/2024 - 3.238,51 - **DPM OPERADORA MULTIMODAL LTDA - 29460172/0001-20 -** 14405846-1 - IPVA - RENAVAM / EXERC 01183683070/2024 - 10.709,03 - **DRAINE FERNANDA DALPOSSO - 101675579-12 -** 14442175-2 - IPVA - RENAVAM / EXERC 00546101615/2024 - 2.069,80 - **DRAUSIO ROLIM DE TOLEDO - 328086239-68 -** 14402113-4 - IPVA - RENAVAM / EXERC 00876676611/2023 - 172,12 - **DREHER PARTICIPACAO E ADMINISTRACAO DE BENS LTDA. - 10436453/0001-19 -** 14405975-1 - IPVA - RENAVAM / EXERC 01304119367/2024 - 9.660,25 - **DREMAN CONSULTORIA E PARTICIPACOES LTDA - 11080144/0001-11 -** 14411244-0 - IPVA - RENAVAM / EXERC 01028081836/2024 - 4.330,11 - **DRIELLE REGINA BATISTA ME - 27498589/0001-56 -** 14414216-0 - IPVA - RENAVAM / EXERC 01207855739/2024 - 3.670,68 - **DRIELY PRISCILA DOS SANTOS 08298091981 - 35821110/0001-07 -** 14435979-8 - IPVA - RENAVAM / EXERC 00332442640/2024 - 2.534,82 - **DRS EQUIPAMENTOS PARA OBRAS LTDA - ME - 14387020/0001-71 -** 14408644-9 - IPVA - RENAVAM / EXERC 01363404048/2024 - 5.404,66 - **DSC REVENDA DE VEICULOS LTDA - 40940719/0001-27 -** 14410006-9 - IPVA - RENAVAM / EXERC 00534958141/2024 - 4.773,75 - **DSR SOLUCOES E INTELIGENCIA LOGISTICA LTDA - 73500167/0018-33 -** 14431091-8 - IPVA - RENAVAM / EXERC 00225603039/2024 - 2.864,63 - 14433405-1 - IPVA - RENAVAM / EXERC 00209352698/2024 - 2.691,17 - 14433406-0 - IPVA - RENAVAM / EXERC 00209546956/2024 - 2.691,17 - 14433407-8 - IPVA - RENAVAM / EXERC 00209547561/2024 - 2.691,17 - 14433408-6 - IPVA - RENAVAM / EXERC 00209355301/2024 - 2.691,17 - **DSRLOG - INTERNACIONAL LTDA - 08701110/0001-92 -** 14436092-3 - IPVA - RENAVAM / EXERC 01014101341/2024 - 2.529,16 - 14436093-1 - IPVA - RENAVAM / EXERC 01014114761/2024 - 2.529,16 - **DUAN ALBINO MARQUES - 118427069-42 -** 14422462-0 - IPVA - RENAVAM / EXERC 00846607131/2023 - 178,50 - **DUARTE DISTRIBUIDORA DE CARNES LTDA - 30434746/0001-74 -** 14433571-6 - IPVA - RENAVAM / EXERC 01293357976/2024 - 2.675,65 - **DUARTE INTERMEDIACOES LTDA - 50903915/0001-85 -** 14433747-6 - IPVA - RENAVAM / EXERC 01404253936/2024 - 2.667,33 - **DUCINEIA APARECIDA CRISTOVAO DA SILVA - 035867579-05 -** 14408921-9 - IPVA - RENAVAM / EXERC 01070105993/2024 - 5.272,15 - **DUELI MARTINS GOMES MENESES - 042335729-81 -** 14426923-3 - IPVA - RENAVAM / EXERC 01248692877/2024 - 3.363,88 - **DUENZO COMERCIO DE MADEIRAS LTDA - 37205235/0001-20 -** 14406455-0 - IPVA - RENAVAM / EXERC 00461291010/2024 - 7.662,05 - **DUGARD MIGUEL - 036327019-11 -** 14407005-4 - IPVA - RENAVAM / EXERC 01184270160/2024 - 6.597,00 - 14427387-7 - IPVA - RENAVAM / EXERC 01172240628/2024 - 3.300,91 - **DUILTON DE SOUZA ANDRADE - 884065399-68 -** 14429256-1 - IPVA - RENAVAM / EXERC 01243362534/2024 - 3.039,21 - **DULCE BENEDITO - 958923469-00 -** 14402122-3 - IPVA - RENAVAM / EXERC 00872821048/2023 - 172,12 - **DULCE FUCHS - 026548899-04 -** 14443604-0 - IPVA - RENAVAM / EXERC 00157979610/2024 - 1.889,53 - **DULCELENE BRITO SOARES - 624099139-20 -** 14443387-4 - IPVA - RENAVAM / EXERC 01162669788/2024 - 1.920,19 - **DULCELI PEDROSO TEIXEIRA - 586906976-91 -** 14431139-6 - IPVA - RENAVAM / EXERC 01212984266/2024 - 2.863,30 - **DULCELINA DA SILVA - 725788589-34 -** 14405043-6 - IPVA - RENAVAM / EXERC 00224577891/2023 - 155,95 - **DULCEMAR SZEREMETA - 544691559-34 -** 14408177-3 - IPVA - RENAVAM / EXERC 01269575896/2024 - 5.616,35 - **DULCENEIA DIAS CUNHA - 01887121/0001-60 -** 14434661-0 - IPVA - RENAVAM / EXERC 00856893587/2024 - 2.612,92 - **DULCI DA SILVA MARTINS - 009703549-16 -** 14412542-8 - IPVA - RENAVAM / EXERC 01150377337/2024 - 4.009,77 - **DULCICLEIDE MIRANDA DA SILVA - 921598422-49 -** 14420903-6 - IPVA - RENAVAM / EXERC 00962444600/2023 - 231,09 - **DULCILENE RIBEIRO DOS SANTOS - 879146979-15 -** 14443721-7 - IPVA - RENAVAM / EXERC 00258276541/2024 - 1.866,48 - **DULCILIS DE FATIMA MARTINS GOMES - 438689409-87 -** 14408316-4 - IPVA - RENAVAM / EXERC 00595317359/2024 - 5.553,47 - **DULCIMAR SOARES DE ABREU - 003673849-22 -** 14430388-1 - IPVA - RENAVAM / EXERC 01254819573/2024 - 2.928,62 - **DULCINEIA ABRANTES MORAIS - 748537679-91 -** 14397148-1 - IPVA - RENAVAM / EXERC 00451709519/2023 - 215,55 - **DULCINEIA APARECIDA MARTINS FERREIRA PEREIRA - 031812829-28 -** 14408233-8 - IPVA - RENAVAM / EXERC 01161451398/2024 - 5.587,82 - **DULCINEIA APARECIDA PRESTES MARTINS - 043818649-48 -** 14415957-8 - IPVA - RENAVAM / EXERC 00337355541/2024 - 3.361,71 - 14433130-3 - IPVA - RENAVAM / EXERC 00398926590/2024 - 2.716,89 - **DULCINEIA FERREIRA DA COSTA - 042677419-13 -** 14423581-9 - IPVA - RENAVAM / EXERC 00307210707/2023 - 154,19 - **DULCINEIA SUGUIURA - 580471661-15 -** 14408622-8 - IPVA - RENAVAM / EXERC 01377711088/2024 - 5.414,86 - **DULCINETE MARIA DE OLIVEIRA - 328977079-68 -** 14439529-8 - IPVA - RENAVAM / EXERC 01158178740/2024 - 2.294,41 - **DULCINETE TEREZINHA DOMANESCHI SELLA - 460506719-15 -** 14419987-1 - IPVA - RENAVAM / EXERC 00998564028/2024 - 2.099,24 - 14445356-5 - IPVA - RENAVAM / EXERC 00135580269/2024 - 1.507,86 - **DULYANE GISELE MANDZIROCHA - 066780069-76 -** 14416030-4 - IPVA - RENAVAM / EXERC 01046032507/2024 - 3.341,00 - **DUMETALPR ESTRUTURAS METALICAS E SERRALHERIA EIRELI - 11943554/0001-49 -** 14437568-8 - IPVA - RENAVAM / EXERC 01044315080/2024 - 2.458,92 - **DUNAUD METHELUS - 700451882-54 -** 14420515-4 - IPVA - RENAVAM / EXERC 01121485887/2024 - 1.829,30 - **DUOLOG TRANSPORTES LTDA - 20247176/0001-50 -** 14414358-2 - IPVA - RENAVAM / EXERC 01399931315/2024 - 3.638,96 - **DURCELINA MARCIA RIBEIRO - 040061489-84 -** 14400029-3 - IPVA - RENAVAM / EXERC 00828071101/2023 - 178,50 - **DURVAL ANTONIO SIMARDI - 004541009-73 -** 14423991-1 - IPVA - RENAVAM / EXERC 01221388573/2024 - 5.799,18 - **DURVAL GOMES DE LIMA - 863324069-68 -** 14445003-5 - IPVA - RENAVAM / EXERC 00479343462/2024 - 1.614,47 - **DURVAL PEREIRA - 077796898-32 -** 14435894-5 - IPVA - RENAVAM / EXERC 00450455238/2024 - 2.539,60 - **DURVAL RIBAMAR DE ALMEIDA - 964527309-91 -** 14402452-4 - IPVA - RENAVAM / EXERC 00812070526/2023 - 170,95 - **DURVALINA PEREIRA LIMA - 826201999-72 -** 14396359-4 - IPVA - RENAVAM / EXERC 00135239974/2023 - 238,89 - **DURVALINO BONONI - 116953589-53 -** 14407386-0 - IPVA - RENAVAM / EXERC 01365875072/2024 - 6.207,03 - **DURVALINO DIAS DE LIMA - 070357959-28 -** 14396791-3 - IPVA - RENAVAM / EXERC 00871913976/2023 - 220,04 - **DWG DISTRIBUIDORA DE COSMETICOS LTDA - 42772096/0001-56 -** 14411094-3 - IPVA - RENAVAM / EXERC 01239191445/2024 - 4.380,13 - **DWS SOUND CAR LTDA ME - 12890187/0001-25 -** 14433265-2 - IPVA - RENAVAM / EXERC 00117642479/2024 - 2.705,05 - **DYEGO SANTOS SGARBOZZA - 073566149-95 -** 14422532-5 - IPVA - RENAVAM / EXERC 00589543288/2023 - 176,24 - **DYEISON KOZIEL DE LIMA - 054264149-63 -** 14428145-4 - IPVA - RENAVAM / EXERC 00340886340/2024 - 3.168,93 - **DYLAN ANTUNES RIBEIRO - 109969469-85 -** 14398715-9 - IPVA - RENAVAM / EXERC 00915660270/2023 - 185,61 - **DYOGENES RODRIGUES DINIZ - 049271649-85 -** 14430914-6 - IPVA - RENAVAM / EXERC 01091126043/2024 - 2.880,72 - **DYOGHO IGNACIO RIBEIRO - 034539499-27 -** 14407842-0 - IPVA - RENAVAM / EXERC 01183984470/2024 - 5.864,14 - **DYOGO CARDOSO MENDES - 040131759-59 -** 14407844-6 - IPVA - RENAVAM / EXERC 01184281197/2024 - 5.864,14 - **DYOGO FERNANDO TAVARES - 069827309-56 -** 14431802-1 - IPVA - RENAVAM / EXERC 00329565508/2024 - 2.816,28 - **DYOGO HONORIO DA SILVA - 046558649-07 -** 14396351-9 - IPVA - RENAVAM / EXERC 00118945645/2023 - 238,89 - **DYONATAN TAVARES CORREIA - 086214689-56 -** 14421986-4 - IPVA - RENAVAM / EXERC 00542871173/2023 - 180,12 - **DYONATHAN HENRIQUE SPOSITO - 068906559-07 -** 14432187-1 - IPVA - RENAVAM / EXERC 00532893727/2024 - 2.781,42 - **DYONE LUCAS VALIGURA 07804051964 - 23974989/0001-30 -** 14438488-1 - IPVA - RENAVAM / EXERC 00152929576/2024 - 2.376,35 - **E V VIEIRA & CIA LTDA - 09429715/0001-39 -** 14405929-8 - IPVA - RENAVAM / EXERC 01258710479/2024 - 10.071,46 - **E - AGRO AGROINDUSTRIAL LTDA - 33287895/0001-46 -** 14407857-8 - IPVA - RENAVAM / EXERC 01153038096/2024 - 5.835,70 - **E - LOG TRANSPORTES RODOVIARIOS LTDA - 16418159/0001-60 -** 14406699-5 - IPVA - RENAVAM / EXERC 01119698704/2024 - 7.069,57 - 14425125-3 - IPVA - RENAVAM / EXERC 00526379316/2024 - 4.169,36 - **E A MAZZARO TRANSPORTES ME - 15021471/0001-53 -** 14413255-6 - IPVA - RENAVAM / EXERC 01139696537/2024 - 3.863,08 - **E B LEMES & CIA LTDA - 01235713/0001-05 -** 14419938-3 - IPVA - RENAVAM / EXERC 01141029500/2024 - 2.115,14 - **E C S B TRANSPORTES LTDA - 15799368/0001-39 -** 14438720-1 - IPVA - RENAVAM / EXERC 00396734839/2024 - 2.356,47 - **E D BARROS INTERMEDIACOES LTDA - 37895159/0001-21 -** 14407880-2 - IPVA - RENAVAM / EXERC 01106247024/2024 - 5.820,32 - **E D KROTH COMERCIO DE PECAS - ME - 23844998/0001-06 -** 14412231-3 - IPVA - RENAVAM / EXERC 01150179535/2024 - 4.083,51 - 14435726-4 - IPVA - RENAVAM / EXERC 00585279080/2024 - 2.548,92 - **E F E C CONSTRUTORA E INCORPORADORA LTDA - 17192595/0001-27 -** 14406298-1 - IPVA - RENAVAM / EXERC 01274163584/2024 - 8.118,91 - **E G DOS SANTOS CORREA LTDA - 07362849/0001-54 -** 14405722-8 - IPVA - RENAVAM / EXERC 01349672324/2024 - 12.778,60 - **E GERALDI TRANSPORTES - 34922483/0001-01 -** 14424449-4 - IPVA - RENAVAM / EXERC 00153073152/2024 - 4.738,89 - **E L FAVARETTI SANTOS TRANSPORTES LTDA - 30675908/0001-66 -** 14442095-0 - IPVA - RENAVAM / EXERC 00169107760/2024 - 2.078,85 - **E L NOGUEIRA DA SILVA PLANTE - 08309131/0001-67 -** 14412981-4 - IPVA - RENAVAM / EXERC 01123648929/2024 - 3.916,35 - **E LIMA DE ABREU - LUX LIMPEZA - 20477653/0001-73 -** 14425559-3 - IPVA - RENAVAM / EXERC 01090974075/2024 - 3.914,78 - **E LUPEPSA NOGUEIRA COMERCIO DE VEICULOS - ME - 27615925/0001-01 -** 14410432-3 - IPVA - RENAVAM / EXERC 01097056578/2024 - 4.611,30 - 14412843-5 - IPVA - RENAVAM / EXERC 00503741698/2024 - 3.930,12 - 14438127-0 - IPVA - RENAVAM / EXERC 00172006635/2024 - 2.407,93 - **E M FLAVIO MATERIAL DE CONSTRUCAO - 12893461/0001-10 -** 14419115-3 - IPVA - RENAVAM / EXERC 00464967775/2024 - 2.408,74 - 14442078-0 - IPVA - RENAVAM / EXERC 00466282257/2024 - 2.081,32 - **E N M COMERCIAL LTDA - 44053026/0001-73 -** 14407692-3 - IPVA - RENAVAM / EXERC 00566655756/2024 - 5.987,12 - 14407702-4 - IPVA - RENAVAM / EXERC 01170780749/2024 - 5.974,37 - **E V C COMERCIO DE ALIMENTOS LTDA - 06308237/0001-10 -** 14416968-9 - IPVA

Diário Oficial Certificado Digitalmente
O Departamento de Imprensa Oficial do Estado do Paraná, de garantia de autenticidade deste documento, desde que visualizado através do site http://www.imprensaoficial.pr.gov.br

- RENAVAM / EXERC 00342398920/2024 - 3.051,00 - **E ZANELLA E ZANELLA LTDA - 00561212/0001-48 -** 14442683-5 - IPVA - RENAVAM / EXERC 01073259380/2024 - 2.012,03 - **E. A. G. DO BRASIL FABRICA E PRODUTOS DE METAIS LTDA - 04074180/0001-07 -** 14433402-7 - IPVA - RENAVAM / EXERC 00213494701/2024 - 2.691,17 - **E. A. MONTEIRO TRANPORTES RODOVIARIOS ME - 10685357/0001-04 -** 14409547-2 - IPVA - RENAVAM / EXERC 01104532350/2024 - 4.961,09 - **E. B. RIBEIRO - SOCIEDADE INDIVIDUAL DE ADVOCACIA - 27504438/0001-63 -** 14409661-4 - IPVA - RENAVAM / EXERC 01240756485/2024 - 4.902,35 - **E. BUENO TRANSPORTES LTDA - 25112100/0001-30 -** 14442083-7 - IPVA - RENAVAM / EXERC 00461962780/2024 - 2.081,32 - **E. FARIA COMERCIO VESTUARIO EIRELI ME - 24992023/0001-98 -** 14431985-0 - IPVA - RENAVAM / EXERC 00479935580/2024 - 2.801,21 - **E. GOUVEIA BRAINE MADEIREIRA LTDA - 40985068/0001-91 -** 14421391-2 - IPVA - RENAVAM / EXERC 00558328024/2023 - 195,60 - **E. H. DE OLIVEIRA BUENO - SOCIEDADE INDIVIDUAL DE ADVOC - 41394307/0001-00 -** 14408566-3 - IPVA - RENAVAM / EXERC 01330464688/2024 - 5.458,22 - **E. J. A. BIERSTEKER & CIA LTDA - 25005279/0001-27 -** 14433086-2 - IPVA - RENAVAM / EXERC 00457695986/2024 - 2.722,85 - **E. M. DE SOUZA COMERCIO DE BEBIDAS EIRELI - ME - 12067065/0001-33 -** 14444703-4 - IPVA - RENAVAM / EXERC 00335440185/2024 - 1.708,37 - **E. P. SOARES & CIA LTDA - 41341479/0001-07 -** 14417944-7 - IPVA - RENAVAM / EXERC 00550026037/2024 - 2.791,31 - **E. PEREIRA CONTABILIDADE EIRELI - 17067863/0001-89 -** 14424345-5 - IPVA - RENAVAM / EXERC 01068314483/2024 - 4.888,99 - **E. X. INSTALACOES ELETRICAS LTDA - 19126078/0001-85 -** 14409140-0 - IPVA - RENAVAM / EXERC 01248332196/2024 - 5.175,44 - **E.A.C. TRANSPORTES - EIRELI - ME - 05770146/0001-30 -** 14396136-2 - IPVA - RENAVAM / EXERC 00116936576/2023 - 238,89 - **E.B.S. COMERCIO ATACADISTA E VAREJISTA DE MADEIRA E FER - 41383243/0001-33 -** 14407470-0 - IPVA - RENAVAM / EXERC 01047912675/2024 - 6.143,01 - **E.J DA SILVA CARLOS - TRANSPORTES - LTDA - 08589302/0001-59 -** 14416574-8 - IPVA - RENAVAM / EXERC 00554273039/2024 - 3.155,82 - **E.V.M. SERVICOS AUTOMOTIVOS ESPECIALIZADOS LTDA - 13828219/0001-25 -** 14433773-5 - IPVA - RENAVAM / EXERC 00450859134/2024 - 2.664,27 - **E1 PERFORMANCE LTDA - 43998469/0001-74 -** 14426579-3 - IPVA - RENAVAM / EXERC 00504395343/2024 - 3.446,17 - **EBER DOMINGUES OLIVEIRA DA SILVA - 023251139-06 -** 14406351-1 - IPVA - RENAVAM / EXERC 01166686474/2024 - 7.946,75 - **EBERSON ADOLFO GOLLMANN - 044858329-10 -** 14442604-5 - IPVA - RENAVAM / EXERC 00210171901/2024 - 2.020,00 - **EBERSON CARLOS SOARES - 076660099-84 -** 14435675-6 - IPVA - RENAVAM / EXERC 00172233267/2024 - 2.549,99 - **EBERTON DA SILVA SANTOS - 32265581/0001-80 -** 14411321-7 - IPVA - RENAVAM / EXERC 01040065870/2024 - 4.312,64 - **EBERTON LUIZ SMANIOTTO - 055766539-63 -** 14416545-4 - IPVA - RENAVAM / EXERC 01137495534/2024 - 3.165,09 - **EBERTON SANTOS - 010347489-71 -** 14438235-8 - IPVA - RENAVAM / EXERC 00490000657/2024 - 2.400,48 - **EBIMAR GONCALVES DOS REIS - 039813869-90 -** 14414627-1 - IPVA - RENAVAM / EXERC 01119629567/2024 - 3.591,72 - **EBL EMPRESA BRASILEIRA DE LOGISTICA LTDA - 04711002/0001-40 -** 14437402-9 - IPVA - RENAVAM / EXERC 00147697360/2024 - 2.469,20 - **EBRAIM RICARDO MARTINI - 078914099-35 -** 14438730-9 - IPVA - RENAVAM / EXERC 00305032143/2024 - 2.356,47 - **ECILIO COSTA FERREIRA - 032162329-05 -** 14396331-4 - IPVA - RENAVAM / EXERC 00116318910/2023 - 238,89 - **ECIO APARECIDO DE OLIVEIRA - 523208809-25 -** 14437700-1 - IPVA - RENAVAM / EXERC 01259863970/2024 - 2.442,35 - **ECKNER SOUZA DINIZ - 067471719-85 -** 14412047-7 - IPVA - RENAVAM / EXERC 01262407114/2024 - 4.125,91 - **ECLEUSA MARIA DE SOUSA - 248255491-87 -** 14428068-7 - IPVA - RENAVAM / EXERC 01384582131/2024 - 3.186,24 - **ECO DREAM COLCHOES LTDA - 29193187/0001-79 -** 14428958-7 - IPVA - RENAVAM / EXERC 01068798405/2024 - 3.066,06 - **ECOFUTURO AMBIENTAL LTDA - 10931200/0001-11 -** 14412303-4 - IPVA - RENAVAM / EXERC 01277651385/2024 - 4.054,30 - 14439653-7 - IPVA - RENAVAM / EXERC 00539058459/2024 - 2.285,37 - **ECOINGA EMPREENDIMENTOS IMOBILIARIOS LTDA - 10834753/0001-56 -** 14425127-0 - IPVA - RENAVAM / EXERC 00533179319/2024 - 4.169,36 - **ECOLLIS ENERGY GROUP LTDA - 29737462/0001-78 -** 14436012-5 - IPVA - RENAVAM / EXERC 01043596655/2024 - 2.533,49 - **ECOPLAST COMERCIO DE MATERIAIS RECICLADOS LTDA - 47378770/0001-36 -** 14440829-2 - IPVA - RENAVAM / EXERC 00450562549/2024 - 2.205,25 - **ECOSERV TRANSPORTE DE RESIDUOS INDUSTRIAIS LTDA ME - 08673332/0001-49 -** 14438114-9 - IPVA - RENAVAM / EXERC 00327485469/2024 - 2.408,74 - **ECOSIDE SERVICE PARANAGUA LTDA ME - 05820456/0001-11 -** 14423982-2 - IPVA - RENAVAM / EXERC 01150384457/2024 - 5.852,16 - **ECOTECH GLOBALAR COMERCIO, INDUSTRIA E INSTALACAO DE DU - 11971895/0001-28 -** 14417410-0 - IPVA - RENAVAM / EXERC 01367285345/2024 - 2.959,29 - **ECOVILLE LOCADORA DE ESPACOS PARA PROFISSIONAIS DA BELE - 21577340/0001-50 -** 14436865-7 - IPVA - RENAVAM / EXERC 01017861843/2024 - 2.490,16 - **ECOVILLE SERVICOS ADMINISTRATIVOS LTDA - 06115436/0001-02 -** 14427247-1 - IPVA - RENAVAM / EXERC 01037109357/2024 - 3.320,01 - **ED CARLOS SAMPAIO COSTA - 021536779-04 -** 14414664-6 - IPVA - RENAVAM / EXERC 00269272542/2024 - 3.585,10 - **ED ILSO DE OLIVEIRA - 018931539-32 -** 14400231-8 - IPVA - RENAVAM / EXERC 00854750916/2023 - 178,50 - **EDAIR PEDRO HINCKEL - 358855729-68 -** 14433061-7 - IPVA - RENAVAM / EXERC 00461946718/2024 - 2.725,53 - **EDALBERTO ALEXANDRO GOULART - 857629629-20 -** 14420108-6 - IPVA - RENAVAM / EXERC 01128731972/2024 - 2.045,70 - **EDCARLO PEREIRA DOS SANTOS - 031427329-85 -** 14439313-9 - IPVA - RENAVAM / EXERC 01122012370/2024 - 2.309,50 - **EDCARLOS DIAS - 633999629-91 -** 14443668-7 - IPVA - RENAVAM / EXERC 00486434460/2024 - 1.875,53 - **EDCARLOS MAIKON PIMENTA - 080244249-83 -** 14400703-4 - IPVA - RENAVAM / EXERC 00842924477/2023 - 178,50 - **EDCARLOS PEREIRA - 771391949-04 -** 14405099-1 - IPVA - RENAVAM / EXERC 00968104940/2023 - 155,95 - **EDDIE PAES LEME BOIAGO - 030852462-40 -** 14429102-6 - IPVA - RENAVAM / EXERC 00471318469/2024 - 3.053,22 - **EDEFONSO LUIZ ZANELA - 031566859-84 -** 03683744-6 - IAP - AUTO INFRACAO 00138581 - 14.044,36 - **EDEGAR KRAPP - 765425309-59 -** 14432028-0 - IPVA - RENAVAM / EXERC 00191191957/2024 - 2.797,41 - **EDEGAR MORANDO - 458472589-68 -** 14418113-1 - IPVA - RENAVAM / EXERC 00588186147/2024 - 2.738,47 - **EDEGILSON POLANSKI PEREIRA - 069697419-31 -** 14403259-4 - IPVA - RENAVAM / EXERC 00599237767/2023 - 168,04 - **EDEILTON DOS SANTOS FRANCISCO - 423780118-73 -** 14411883-9 - IPVA - RENAVAM / EXERC 01034369447/2024 - 4.158,78 - **EDELMO CELESTINO TEIXEIRA - 028395299-71 -** 14439595-6 - IPVA - RENAVAM / EXERC 00936609028/2024 - 2.292,08 - **EDELNEI JOSE NICKEL - 356658669-20 -** 14425509-7 - IPVA - RENAVAM / EXERC 01134506187/2024 - 3.927,11 - **EDELSON DOMINGOS DA SILVA - 018378928-81 -** 14436365-5 - IPVA - RENAVAM / EXERC 01168789742/2024 - 2.514,07 - **EDELTRAUD KRUGER SANTOS - 393278689-00 -** 14427288-9 - IPVA - RENAVAM / EXERC 00470971843/2024 - 3.315,66 - **EDELVAN TEIXEIRA DOS SANTOS - 065888689-44 -** 14403610-7 - IPVA - RENAVAM / EXERC 00485909669/2023 - 162,27 - **EDELVINA RAMOS DO PRADO ARAUJO - 964132639-20 -** 14398872-4 - IPVA - RENAVAM / EXERC 00880814136/2023 - 183,45 - **EDEM COSTA DO NASCIMENTO - 694743201-44 -** 14398330-7 - IPVA - RENAVAM / EXERC 00865442010/2023 - 189,26 - **EDEMAR FERREIRA DE BAIROS - 310264270-53 -** 14406427-5 - IPVA - RENAVAM / EXERC 01156985517/2024 - 7.724,60 - **EDEMAR JOSE FISS - 240613019-34 -** 14425985-8 - IPVA - RENAVAM / EXERC 00943518180/2024 - 3.706,18 - **EDEMAR POLI VELOZO - 051674709-60 -** 14422299-7 - IPVA - RENAVAM / EXERC 00844871940/2023 - 178,50 - **EDEMAR STANGUERLIN - 037980889-77 -** 14406525-5 - IPVA - RENAVAM / EXERC 01380390378/2024 - 7.511,46 - 14433536-8 - IPVA - RENAVAM / EXERC 01097403472/2024 - 2.677,03 - **EDEMERVAL BORGES DA COSTA - 276227469-91 -** 14397825-7 - IPVA - RENAVAM / EXERC 00827868170/2023 - 198,37 - **EDEMILSON ANTONIO DA SILVEIRA - 051346659-23 -** 14432298-3 - IPVA - RENAVAM / EXERC 01054704004/2024 - 2.767,47 - **EDEMILSON APARECIDO DOS SANTOS - 025672509-80 -** 14435768-0 - IPVA - RENAVAM / EXERC 00163384495/2024 - 2.544,86 - **EDEMILSON CARDOSO DE LIMA - 108759229-10 -** 14398081-2 - IPVA - RENAVAM / EXERC 00859612120/2023 - 189,26 - **EDEMILSON DE SA PARDINHO EIRELI - 28751057/0001-41 -** 14418506-4 - IPVA - RENAVAM / EXERC 01109202544/2024 - 2.611,88 - **EDEMILSON DO NASCIMENTO DIAS - 020823179-00 -** 14422501-5 - IPVA - RENAVAM / EXERC 01014840187/2023 - 176,45 - **EDEMILSON FELISBERTO - 028930119-00 -** 14418839-0 - IPVA - RENAVAM / EXERC 01227771670/2024 - 2.509,77 - **EDEMILSON FREITAS DOS SANTOS - 000288309-03 -** 14415541-6 - IPVA - RENAVAM / EXERC 01030811285/2024 - 3.442,79 - **EDEMILSON JOSE MEDINA - 021239729-08 -** 14399534-8 - IPVA - RENAVAM / EXERC 00825842573/2023 - 178,50 - **EDEMILSON LINO ALVES - 974585039-04 -** 14426920-9 - IPVA - RENAVAM / EXERC 01227091904/2024 - 3.364,43 - **EDEMILSON MARTELLO - 662330899-72 -** 14437455-0 - IPVA - RENAVAM / EXERC 01094047900/2024 - 2.466,22 - **EDEMILSON PEREIRA NOVAIS - 768027879-20 -** 14396235-0 - IPVA - RENAVAM / EXERC 00945695284/2023 - 238,89 - **EDEMILSON SEMIONATO DOS SANTOS JUNIOR - 101679929-29 -** 14420678-9 - IPVA - RENAVAM / EXERC 00587988070/2024 - 1.604,16 - **EDEMIR BELTRAME - 032501799-90 -** 14419589-2 - IPVA - RENAVAM / EXERC 00149231644/2024 - 2.235,85 - **EDEMIR DE FRANCA - 640141429-49 -** 14413933-0 - IPVA - RENAVAM / EXERC 01049352863/2024 - 3.724,12 - **EDEMIR PIFFER DE MORAES - 004979489-23 -** 14399498-8 - IPVA - RENAVAM / EXERC 00835498425/2023 - 178,50 - **EDEMIR VICTOR PALACIO - 038605189-50 -** 14439361-9 - IPVA - RENAVAM / EXERC 00589759698/2024 - 2.304,78 - **EDEMUNDO ESCREMIN CELLA - 388326749-04 -** 14422485-0 - IPVA - RENAVAM / EXERC 00842285806/2023 - 178,50 - **EDEN SILVA - 834044229-53 -** 14409379-8 - IPVA - RENAVAM / EXERC 01369458360/2024 - 5.053,57 - **EDENALVA DE TOLEDO - 093110129-80 -** 14439973-0 - IPVA - RENAVAM / EXERC 00481325484/2024 - 2.267,20 - **EDENEI JOAO DOS SANTOS - 275247449-00 -** 14431645-2 - IPVA - RENAVAM / EXERC 01054206853/2024 - 2.824,87 - **EDENI APARECIDA FIUZA - 035076629-06 -** 14441390-3 - IPVA - RENAVAM / EXERC 00381157938/2024 - 2.173,08 - **EDENILSO DE OLIVEIRA - 058899269-00 -** 14423034-5 - IPVA - RENAVAM / EXERC 00207820600/2023 - 169,48 - **EDENILSO LOPES - 035867729-71 -** 14399064-8 - IPVA - RENAVAM / EXERC 00869415093/2023 - 183,45 - **EDENILSO SOARES DA SILVA - 045146419-28 -** 14401543-6 - IPVA - RENAVAM / EXERC 00831545674/2023 - 174,01 - **EDENILSON ANDERSON HIRI - 597634429-15 -** 14418363-0 - IPVA - RENAVAM / EXERC 01098992765/2024 - 2.649,90 - **EDENILSON ANIBAL VICENTINI - 068202169-55 -** 14397541-0 - IPVA - RENAVAM / EXERC 00880550813/2023 - 206,07 - **EDENILSON APARECIDO VACARIO - 014475879-28 -** 14438695-7 - IPVA - RENAVAM / EXERC 01221035654/2024 - 2.359,60 - **EDENILSON BATISTA - 027264399-85 -** 14421517-6 - IPVA - RENAVAM / EXERC 00871933179/2023 - 189,26 - **EDENILSON BELLO DA SILVA - 11790906/0001-73 -** 14432562-1 - IPVA - RENAVAM / EXERC 01253021977/2024 - 2.751,68 - **EDENILSON CAVALARO - 716991479-49 -** 14404463-0 - IPVA - RENAVAM / EXERC 00821375407/2023 - 162,27 - **EDENILSON CESAR MIRANDA - 123949088-74 -** 14429030-5 - IPVA - RENAVAM / EXERC 01049886310/2024 - 3.062,19 - **EDENILSON DE ASSIS DOS SANTOS - 049568329-90 -** 14402523-7 - IPVA - RENAVAM / EXERC 00821785729/2023 - 170,95 - **EDENILSON DE CASTRO STRESSER - 050875869-61 -** 14411213-0 - IPVA - RENAVAM / EXERC 01103061787/2024 - 4.343,71 - **EDENILSON DE FREITAS - 043853779-36 -** 14442171-0 - IPVA - RENAVAM / EXERC 01059141172/2024 - 2.070,72 - **EDENILSON DE OLIVEIRA SANTOS - 030520319-37 -** 14421453-6 - IPVA - RENAVAM / EXERC 00853838712/2023 - 189,26 - **EDENILSON DOS SANTOS - 051644419-00 -** 14418395-9 - IPVA - RENAVAM / EXERC 00467686548/2024 - 2.639,92 - **EDENILSON FABIO VIANA - 035165909-98 -** 14430855-7 - IPVA - RENAVAM / EXERC 00508921325/2024 - 2.886,79 - **EDENILSON FEITOSA - 816280139-15 -** 14438428-8 - IPVA - RENAVAM / EXERC 01200317413/2024 - 2.381,40 - **EDENILSON FRACARO - 048309639-30 -** 14401067-1 - IPVA - RENAVAM / EXERC 00825481228/2023 - 174,01 - **EDENILSON GAVRONSKI - 981545759-49 -** 14403347-7 - IPVA - RENAVAM / EXERC 00591684519/2023 - 165,64 - **EDENILSON JOSE FAGUNDES - 080157699-73 -** 14422320-9 - IPVA - RENAVAM / EXERC 00838438130/2023 - 178,50 - **EDENILSON JOSE RICKLINSKI - 017624539-16 -** 14434811-7 - IPVA - RENAVAM / EXERC 01125605356/2024 - 2.608,98 - **EDENILSON LICHESKI CRAZUSKI - 032479989-69 -** 14435696-9 - IPVA - RENAVAM / EXERC 00123884861/2024 -

2.549,99 - **EDENILSON MACHADO GOMES - 063622809-62 -** 14432783-7 - IPVA - RENAVAM / EXERC 00926001760/2024 - 2.739,22 - **EDENILSON MARQUES GREGORIO - 908560669-15 -** 14440564-1 - IPVA - RENAVAM / EXERC 01088166838/2024 - 2.227,72 - **EDENILSON MORAIS - 037658429-74 -** 14399325-6 - IPVA - RENAVAM / EXERC 00827208863/2023 - 178,50 - **EDENILSON PEREIRA DE SOUZA - 062181749-05 -** 14396475-2 - IPVA - RENAVAM / EXERC 00879213922/2023 - 231,39 - 14421502-8 - IPVA - RENAVAM / EXERC 00852916299/2023 - 189,26 - **EDENILSON SABADIN DE LARA - 038537209-43 -** 14422745-0 - IPVA - RENAVAM / EXERC 00836214994/2023 - 174,01 - **EDENILSON VODARSKI - 036845279-47 -** 14399352-3 - IPVA - RENAVAM / EXERC 00843341505/2023 - 178,50 - **EDENISE KUCHUMINSKI - 152903198-24 -** 14398826-0 - IPVA - RENAVAM / EXERC 00847875334/2023 - 183,45 - **EDER JUNIOR DA SILVA GERALDO - 108761989-06 -** 14418692-3 - IPVA - RENAVAM / EXERC 00329915916/2024 - 2.552,54 - **EDER ADRIANA PERICO DE SOUZA - 030662979-85 -** 14429715-6 - IPVA - RENAVAM / EXERC 01014534310/2024 - 2.993,90 - **EDER ALENCAR DO NASCIMENTO - 083436889-70 -** 14427099-1 - IPVA - RENAVAM / EXERC 01066722258/2024 - 3.337,48 - **EDER ALVES DA SILVA - 054498029-86 -** 14438717-1 - IPVA - RENAVAM / EXERC 00283547057/2024 - 2.356,47 - **EDER ALVES FIGENIO - 009521569-70 -** 14422390-0 - IPVA - RENAVAM / EXERC 00839032765/2023 - 178,50 - **EDER AUGUSTO MARROCO - 059479699-71 -** 14431562-6 - IPVA - RENAVAM / EXERC 01065483500/2024 - 2.832,36 - **EDER BARRETO DA SILVA - 302268258-17 -** 14395856-6 - IPVA - RENAVAM / EXERC 00209470259/2023 - 309,37 - **EDER BATISTA DA SILVA - 047806779-80 -** 14435170-3 - IPVA - RENAVAM / EXERC 01044616706/2024 - 2.581,75 - **EDER BERTOLDO DA SILVA - 300987998-94 -** 14433779-4 - IPVA - RENAVAM / EXERC 00390392065/2024 - 2.663,81 - **EDER BURGATE - 032501889-80 -** 14403133-4 - IPVA - RENAVAM / EXERC 00257186530/2023 - 169,48 - **EDER BUZO ALCINE - 031734629-63 -** 14424968-2 - IPVA - RENAVAM / EXERC 00457477342/2024 - 4.295,38 - **EDER CARLOS DA COSTA NEVES - 015616969-00 -** 14427484-9 - IPVA - RENAVAM / EXERC 01131114482/2024 - 3.287,93 - **EDER CARLOS DA SILVA - 043724309-57 -** 14430565-5 - IPVA - RENAVAM / EXERC 01061001463/2024 - 2.912,43 - **EDER CLODOALDO MACHADO DA ROSA - 054002729-40 -** 14422287-3 - IPVA - RENAVAM / EXERC 00828350647/2023 - 178,50 - **EDER COSTA LEMES - 048625869-61 -** 14441666-0 - IPVA - RENAVAM / EXERC 00925073040/2024 - 2.136,55 - **EDER CUSTODIO - 360678149-00 -** 14410310-6 - IPVA - RENAVAM / EXERC 01339665252/2024 - 4.650,31 - **EDER DA SILVA VIANA - 075307489-39 -** 14434822-2 - IPVA - RENAVAM / EXERC 01239180257/2024 - 2.608,61 - **EDER DE LIMA CAMILLO - 063158269-03 -** 14439747-9 - IPVA - RENAVAM / EXERC 01265877626/2024 - 2.281,02 - **EDER DEMARI - 940986380-53 -** 14421958-9 - IPVA - RENAVAM / EXERC 00825471710/2023 - 180,25 - **EDER DIAS - 592831811-15 -** 14404849-0 - IPVA - RENAVAM / EXERC 00119169215/2023 - 155,95 - **EDER DOMINGO - 009626219-27 -** 14435888-0 - IPVA - RENAVAM / EXERC 00450275469/2024 - 2.539,60 - **EDER DOS SANTOS DE LIMA - 056404739-24 -** 14407518-8 - IPVA - RENAVAM / EXERC 00502953640/2024 - 6.099,93 - **EDER DOS SANTOS FERREIRA SANTIAGO - 068899539-08 -** 14430425-0 - IPVA - RENAVAM / EXERC 00273153749/2024 - 2.927,42 - **EDER ELEANO LEITE DE ALMEIDA - 048778919-94 -** 14418487-4 - IPVA - RENAVAM / EXERC 01118773427/2024 - 2.619,85 - **EDER FARIA DE MELO - 045323879-30 -** 14433731-0 - IPVA - RENAVAM / EXERC 01097264723/2024 - 2.668,34 - **EDER FERREIRA - 054055959-85 -** 14440257-0 - IPVA - RENAVAM / EXERC 01088061122/2024 - 2.249,82 - **EDER FIUZA DE LIMA & CIA LTDA - 21842934/0001-40 -** 14406736-3 - IPVA - RENAVAM / EXERC 01278561541/2024 - 6.995,36 - **EDER GARCIA - 170631738-71 -** 14395867-1 - IPVA - RENAVAM / EXERC 00979661889/2023 - 308,37 - **EDER GLEISER BORGES - 087193959-22 -** 14444426-4 - IPVA - RENAVAM / EXERC 00163391386/2024 - 1.743,63 - **EDER GONCALVES VIEIRA - 991572681-34 -** 14419103-0 - IPVA - RENAVAM / EXERC 00498261956/2024 - 2.414,36 - **EDER ITAMAR MEDINA DE SOUZA - 446022199-34 -** 14399994-7 - IPVA - RENAVAM / EXERC 00847862356/2023 - 178,50 - **EDER JOSE CALIXTO DE OLIVEIRA - 025842139-82 -** 14396168-0 - IPVA - RENAVAM / EXERC 00923263446/2023 - 238,89 - **EDER JOSE CERRIALI - 038367249-01 -** 14401464-2 - IPVA - RENAVAM / EXERC 00833254340/2023 - 174,01 - **EDER JOSE ROCATELLI - 524013759-53 -** 14404234-4 - IPVA - RENAVAM / EXERC 00819717843/2023 - 162,27 - **EDER JUNIOR BETIM LEITE - 036327679-39 -** 14414402-3 - IPVA - RENAVAM / EXERC 00905325680/2024 - 3.630,18 - **EDER JUNIOR CANDIA MENDES - 001323991-05 -** 14395994-5 - IPVA - RENAVAM / EXERC 00805739254/2023 - 284,71 - **EDER JUNIOR PEREIRA DA PENHA - 102457629-90 -** 14436996-3 - IPVA - RENAVAM / EXERC 01134634010/2024 - 2.483,83 - **EDER KEMPER - EIRELI - 32295736/0001-20 -** 14441480-2 - IPVA - RENAVAM / EXERC 01417406990/2024 - 2.166,16 - **EDER KFFURI - 339785229-34 -** 14429517-0 - IPVA - RENAVAM / EXERC 00463144287/2024 - 3.014,06 - **EDER KUCHAK FRANCISCO - 028583789-32 -** 14419788-7 - IPVA - RENAVAM / EXERC 00380342995/2024 - 2.173,08 - **EDER LEANDRO - 080742439-07 -** 14438112-2 - IPVA - RENAVAM / EXERC 00324137486/2024 - 2.408,74 - **EDER LUCIANO GABARDO - 027706969-63 -** 14414670-0 - IPVA - RENAVAM / EXERC 01059930282/2024 - 3.583,94 - **EDER MARCOS RIBEIRO DA SILVA - 047808369-64 -** 14429298-7 - IPVA - RENAVAM / EXERC 00282587012/2024 - 3.036,02 - **EDER MARTINS FRANCISCO - 043974399-07 -** 14410235-5 - IPVA - RENAVAM / EXERC 01278547727/2024 - 4.686,64 - **EDER MENECHINI - 008914819-31 -** 14417637-5 - IPVA - RENAVAM / EXERC 00225177013/2024 - 2.897,15 - **EDER PAULO CAMARGO - 040871099-33 -** 14440117-4 - IPVA - RENAVAM / EXERC 01058076210/2024 - 2.263,69 - **EDER PAULO SILVA - 032838169-13 -** 14418759-8 - IPVA - RENAVAM / EXERC 01015565228/2024 - 2.532,85 - **EDER PEREIRA DE SOUZA - 051481089-08 -** 14400389-6 - IPVA - RENAVAM / EXERC 00839094124/2023 - 178,50 - **EDER PIRES DE GOIS - 014336159-75 -** 14416812-7 - IPVA - RENAVAM / EXERC 01339307445/2024 - 3.095,75 - **EDER QUINUPIA DOS REIS - 006065409-03 -** 14417164-0 - IPVA - RENAVAM / EXERC 00461075725/2024 - 3.014,06 - **EDER RAFAEL DE CARVALHO - 091305489-50 -** 14404565-3 - IPVA - RENAVAM / EXERC 00819475971/2023 - 162,27 - **EDER REIS DOS SANTOS - 052081139-96 -** 14400633-0 - IPVA - RENAVAM / EXERC 00845214667/2023 - 178,50 - **EDER RENATO ZOTTIS - 040526829-71 -** 14435380-3 - IPVA - RENAVAM / EXERC 00540980579/2024 - 2.570,60 - **EDER RODRIGO FLORENCIO - 004960269-17 -** 14444633-0 - IPVA - RENAVAM / EXERC 00568717309/2024 - 1.710,67 - **EDER SALES - 039451019-48 -** 14432462-5 - IPVA - RENAVAM / EXERC 01263539677/2024 - 2.757,62 - **EDER TIAGO CARNELOSSI - 034755259-50 -** 14427071-1 - IPVA - RENAVAM / EXERC 01111054743/2024 - 3.340,97 - **EDER VIEIRA - 068290659-09 -** 14402863-5 - IPVA - RENAVAM / EXERC 00798216832/2023 - 170,95 - **EDER WILSON PALMIERI - 668499699-00 -** 14426779-6 - IPVA - RENAVAM / EXERC 01401775214/2024 - 3.387,45 - **EDERALDO BENTO FERNANDES - 065745498-25 -** 14412714-5 - IPVA - RENAVAM / EXERC 01128074637/2024 - 3.966,19 - **EDERJUNIOR VERRI - 037981059-01 -** 14430621-0 - IPVA - RENAVAM / EXERC 00271039140/2024 - 2.904,25 - **EDERJUZIO RIBAS DOS SANTOS - 071531329-02 -** 14425218-7 - IPVA - RENAVAM / EXERC 01377850282/2024 - 4.126,68 - **EDERLEI MATOZO MACHADO - 062686079-29 -** 14397277-1 - IPVA - RENAVAM / EXERC 01035718178/2023 - 212,14 - **EDERLEI POCO BALDO - 022766639-95 -** 14404455-0 - IPVA - RENAVAM / EXERC 00812169239/2023 - 162,27 - **EDERLENE TEREZINHA COLPO - 557071499-53 -** 14416582-9 - IPVA - RENAVAM / EXERC 01232979446/2024 - 3.149,22 - **EDERLI DE OLIVEIRA LIPSKI - 700281179-72 -** 14410762-4 - IPVA - RENAVAM / EXERC 01294110184/2024 - 4.486,37 - **EDERLI JOSIANI RAMPINELI KISS - 037461929-86 -** 14443338-6 - IPVA - RENAVAM / EXERC 00208859110/2024 - 1.931,05 - **EDERSON ACUNHA MORALES - 031436131-65 -** 14411777-8 - IPVA - RENAVAM / EXERC 01270145921/2024 - 4.169,48 - **EDERSON ALEXANDRE RAMBO - 897305341-87 -** 14411679-8 - IPVA - RENAVAM / EXERC 01088835934/2024 - 4.208,56 - **EDERSON BORDIGNON - 109929919-51 -** 14444436-1 - IPVA - RENAVAM / EXERC 00154180963/2024 - 1.743,63 - **EDERSON CAMARGO ROCHA - 006194309-66 -** 14400066-8 - IPVA - RENAVAM / EXERC 00829090096/2023 - 178,50 - **EDERSON CARDOSO - 081526369-40 -** 14402745-0 - IPVA - RENAVAM / EXERC 00808818570/2023 - 170,95 - **EDERSON DE ALMEIDA - 008598979-74 -** 14436196-2 - IPVA - RENAVAM / EXERC 01092474053/2024 - 2.523,75 - **EDERSON DE ANDRADE - 17559700/0001-13 -** 14428336-8 - IPVA - RENAVAM / EXERC 01144049510/2024 - 3.146,79 - **EDERSON DE SOUZA - 073350719-09 -** 14422281-4 - IPVA - RENAVAM / EXERC 00834665484/2023 - 178,50 - **EDERSON DOS SANTOS - 034477959-99 -** 14398993-3 - IPVA - RENAVAM / EXERC 00858336227/2023 - 183,45 - **EDERSON FERNANDO HOGER - 008237499-67 -** 14423080-9 - IPVA - RENAVAM / EXERC 00337481296/2023 - 162,85 - **EDERSON GOMES RODRIGUES - 050569241-48 -** 14404090-2 - IPVA - RENAVAM / EXERC 00798792140/2023 - 162,27 - **EDERSON HENRIQUE DOS SANTOS - 061910639-54 -** 14435709-4 - IPVA - RENAVAM / EXERC 00172481619/2024 - 2.549,99 - **EDERSON JOSE DE ABREU - 049157029-52 -** 14411802-2 - IPVA - RENAVAM / EXERC 00504290614/2024 - 4.169,36 - **EDERSON JOSE SAMPAIO - 039498479-01 -** 14404964-0 - IPVA - RENAVAM / EXERC 00986171166/2023 - 155,95 - **EDERSON JUNIOR BRAUN - 787261909-15 -** 14443877-9 - IPVA - RENAVAM / EXERC 01080591823/2024 - 1.838,27 - **EDERSON JUNIOR MACHADO - 032435739-71 -** 14433584-8 - IPVA - RENAVAM / EXERC 01260485150/2024 - 2.675,65 - **EDERSON LEANDRO DE FRANCA - 116159789-17 -** 14400188-5 - IPVA - RENAVAM / EXERC 00829978810/2023 - 178,50 - **EDERSON LUCIANO GARCIA - 930926019-04 -** 14433018-8 - IPVA - RENAVAM / EXERC 00996632549/2024 - 2.726,78 - **EDERSON LUIS JANUARIO BURGINSKI - 019378489-06 -** 14439428-3 - IPVA - RENAVAM / EXERC 01031122661/2024 - 2.299,93 - **EDERSON LUIS JUSTEN CASAGRANDE - 026917719-11 -** 14406484-4 - IPVA - RENAVAM / EXERC 01068025295/2024 - 7.611,33 - **EDERSON MARQUES DE FREITAS - 134052249-77 -** 14399734-0 - IPVA - RENAVAM / EXERC 00838592066/2023 - 178,50 - **EDERSON PAIVA - 070076969-29 -** 14399649-2 - IPVA - RENAVAM / EXERC 00829660674/2023 - 178,50 - **EDERSON PEREIRA ROCHA - 056720579-77 -** 14443486-2 - IPVA - RENAVAM / EXERC 01108945187/2024 - 1.908,49 - **EDERSON RIBEIRO DE SOUZA - 074425259-89 -** 14411794-8 - IPVA - RENAVAM / EXERC 00488875862/2024 - 4.169,36 - **EDERSON RODRIGUES DA SILVA - 028266069-05 -** 14418897-7 - IPVA - RENAVAM / EXERC 01176563332/2024 - 2.486,55 - **EDERSON SZIMANSKI - 030403899-71 -** 14437815-6 - IPVA - RENAVAM / EXERC 01192749143/2024 - 2.427,48 - **EDERVAL FERREIRA DE CARVALHO - 105922518-29 -** 14444243-1 - IPVA - RENAVAM / EXERC 01054981970/2024 - 1.773,82 - **EDEVALDO ALMEIDA BUENO - 301726878-02 -** 14397186-4 - IPVA - RENAVAM / EXERC 00906980380/2023 - 213,15 - **EDEVALDO ALVES CARDOSO - 060413399-54 -** 14400371-3 - IPVA - RENAVAM / EXERC 00851501184/2023 - 178,50 - **EDEVALDO BARBOSA - 009804819-88 -** 14435279-3 - IPVA - RENAVAM / EXERC 00499717392/2024 - 2.575,19 - **EDEVALDO BATISTA MODOLO - 050210809-62 -** 14414410-4 - IPVA - RENAVAM / EXERC 01054477423/2024 - 3.629,01 - **EDEVALDO CRISTO DOS SANTOS - 091011569-93 -** 14398439-7 - IPVA - RENAVAM / EXERC 00860146677/2023 - 189,26 - **EDEVALDO CUSTODIO FERREIRA - 572476689-20 -** 14425885-1 - IPVA - RENAVAM / EXERC 01055160610/2024 - 3.748,48 - **EDEVANDRO CAMELLO - 054840689-83 -** 14402339-0 - IPVA - RENAVAM / EXERC 00805626883/2023 - 170,95 - **EDEVANDRO JOSE DUARTE - 346414498-48 -** 14414379-5 - IPVA - RENAVAM / EXERC 01243366980/2024 - 3.637,25 - **EDEVANO RODRIGUES CARNEIRO - 048813259-22 -** 14405565-9 - IPVA - RENAVAM / EXERC 00528560190/2023 - 147,61 - **EDEVILSON APARECIDO MORELATO - 581245519-87 -** 14415599-8 - IPVA - RENAVAM / EXERC 01263208212/2024 - 3.431,32 - **EDEVIR CORREIA - 569132738-00 -** 14400871-5 - IPVA - RENAVAM / EXERC 01267495895/2023 - 176,66 - **EDEZIO FERNANDO BAIZAM - 007019999-00 -** 14441123-4 - IPVA - RENAVAM / EXERC 00110537130/2024 - 2.181,80 - **EDGAR DE LIMA FILHO - 954866239-68 -** 14433478-7 - IPVA - RENAVAM / EXERC 01114535971/2024 - 2.682,35 - **EDGAR EDSON CIDRAL DE LIMA WENDT - 960896449-00 -** 14404848-2 - IPVA - RENAVAM / EXERC 00143319612/2023 - 155,95 - **EDGAR FELICETTI - 232609399-20 -** 14427682-5 - IPVA - RENAVAM / EXERC 01117733006/2024 - 3.249,46 - **EDGAR FERREIRA LEMOS - 082625769-00 -** 14396923-1 - IPVA - RENAVAM / EXERC 00931535603/2023 - 219,36 - **EDGAR JOSE ARNDT JUNIOR - 039095519-12 -** 14433636-4 - IPVA - RENAVAM / EXERC 01186648020/2024 - 2.674,31 - **EDGAR JOSE PEREZ HENRIQUEZ - 013231329-45 -** 14437897-0 - IPVA - RENAVAM / EXERC

Diário Oficial Certificado Digitalmente
O Departamento de Imprensa Oficial do Estado do Paraná, da garantia de autenticidade deste documento, desde que visualizado através do site http://www.imprensaoficial.pr.gov.br

01207948443/2024 - 2.423,51 - **EDGAR MARIN DA SILVA - 079078579-02 -** 14417353-8 - IPVA - RENAVAM / EXERC 00144473097/2024 - 2.970,78 - **EDGAR MARTINS FERREIRA CORONATO - 286283458-09 -** 14431406-9 - IPVA - RENAVAM / EXERC 00499730020/2024 - 2.840,46 - **EDGAR MENDES GOMIDE - 917845069-15 -** 14409479-4 - IPVA - RENAVAM / EXERC 01034989054/2024 - 5.011,73 - **EDGAR NOBORU EHARA - 039730299-11 -** 14408996-0 - IPVA - RENAVAM / EXERC 01137017730/2024 - 5.244,32 - **EDGAR RIBEIRO JUNIOR - 544311319-49 -** 14436857-6 - IPVA - RENAVAM / EXERC 01172432330/2024 - 2.491,27 - **EDGAR RICLIFFY GELAIN - 008310249-33 -** 14414356-6 - IPVA - RENAVAM / EXERC 00536159637/2024 - 3.639,93 - **EDGAR SCHMIDT - 575128099-72 -** 14443286-0 - IPVA - RENAVAM / EXERC 00129325490/2024 - 1.933,86 - **EDGAR VIEIRA DOS SANTOS - 103040639-16 -** 14437813-0 - IPVA - RENAVAM / EXERC 01185260533/2024 - 2.427,48 - **EDGAR ZANA PORTELA FILHO - 006375559-96 -** 14445505-3 - IPVA - RENAVAM / EXERC 00976758687/2024 - 1.426,22 - **EDGARD PEREIRA DE LIMA - 644609169-91 -** 14421112-0 - IPVA - RENAVAM / EXERC 00875595014/2023 - 206,07 - **EDGE SOLUCOES CORPORATIVAS SS LTDA - 10718326/0001-02 -** 14436105-9 - IPVA - RENAVAM / EXERC 01152624099/2024 - 2.529,05 - **EDI CARLOS MOTTER - 019503269-18 -** 14444312-8 - IPVA - RENAVAM / EXERC 01215981659/2024 - 1.762,00 - **EDI MANOEL SANTOS - 085239219-23 -** 14438100-9 - IPVA - RENAVAM / EXERC 01105590167/2024 - 2.409,31 - **EDI TEREZINHA SEIBEL - 781104249-53 -** 14440950-7 - IPVA - RENAVAM / EXERC 00594059666/2024 - 2.195,62 - **EDI WILSON LIZ DE SOUZA - 641665899-20 -** 14428362-7 - IPVA - RENAVAM / EXERC 00549567763/2024 - 3.144,66 - **EDIANA MARIA GONCALVES ESTEVO - 10940701/0001-64 -** 14430738-0 - IPVA - RENAVAM / EXERC 00257323813/2024 - 2.897,15 - **EDIANE BATISTA ALVES - 055610489-70 -** 14434609-2 - IPVA - RENAVAM / EXERC 01076119562/2024 - 2.616,43 - **EDIANE CONTE - 032618619-08 -** 14434496-0 - IPVA - RENAVAM / EXERC 01271977289/2024 - 2.623,74 - **EDIANE PAULIQUI MONTE PAVANELI - 056521739-98 -** 14417289-2 - IPVA - RENAVAM / EXERC 00565547852/2024 - 2.984,75 - **EDICARLOS DA SILVA SIQUEIRA - 062445769-93 -** 14411201-6 - IPVA - RENAVAM / EXERC 01001206905/2024 - 4.347,68 - **EDICELDA DA ROCHA - 848718491-04 -** 14429480-7 - IPVA - RENAVAM / EXERC 00537049304/2024 - 3.016,36 - **EDICLEA APARECIDA DE FATIMA DOS SANTOS - 009167379-85 -** 14423023-0 - IPVA - RENAVAM / EXERC 00231919417/2023 - 169,48 - **EDICLEA LEONEL DA SILVA - 024037589-06 -** 14411611-9 - IPVA - RENAVAM / EXERC 01167962645/2024 - 4.223,68 - **EDICLEIA APARECIDA RIBEIRO - 030112219-95 -** 14434672-6 - IPVA - RENAVAM / EXERC 01186860917/2024 - 2.611,66 - **EDICLEIA DA LUZ STRESSER - 093193789-24 -** 14421876-0 - IPVA - RENAVAM / EXERC 00867977574/2023 - 183,45 - **EDICLEIA DAS GRACAS DOS SANTOS - 004143069-70 -** 14414008-7 - IPVA - RENAVAM / EXERC 01191073464/2024 - 3.709,05 - 14436409-0 - IPVA - RENAVAM / EXERC 01188222268/2024 - 2.513,84 - **EDICLEIA DE MATOS - 032265009-70 -** 14423218-6 - IPVA - RENAVAM / EXERC 00805379452/2023 - 162,27 - **EDICLEIA DOS SANTOS CAZUZA - 102532939-28 -** 14441829-8 - IPVA - RENAVAM / EXERC 00229051570/2024 - 2.116,44 - **EDICLEIA MLENEK - 709792199-49 -** 14414215-2 - IPVA - RENAVAM / EXERC 01192664555/2024 - 3.670,68 - **EDICLEIA MONTEIRO - 365196939-87 -** 14418101-8 - IPVA - RENAVAM / EXERC 00463354613/2024 - 2.739,17 - **EDICLEIA RAMOS JUSTILIANO DO AMPARO - 034291169-45 -** 14427509-8 - IPVA - RENAVAM / EXERC 01234029658/2024 - 3.284,40 - **EDICLER SUZAN DIONIZIO SILVA - 007874999-94 -** 14402912-7 - IPVA - RENAVAM / EXERC 00818811587/2023 - 170,95 - **EDICLEVERSON LEAL DE CAMARGO - 875682339-87 -** 14432866-3 - IPVA - RENAVAM / EXERC 00341073300/2024 - 2.733,72 - **EDICO OLIVEIRA DE PAULA - 071023919-00 -** 14397603-3 - IPVA - RENAVAM / EXERC 00896779521/2023 - 206,07 - **EDIDE GARUTTI DE CARVALHO - 032618729-42 -** 14440081-0 - IPVA - RENAVAM / EXERC 00475153120/2024 - 2.264,71 - **EDIEL PEREIRA DA PAZ - 097770309-67 -** 14401221-6 - IPVA - RENAVAM / EXERC 00835015300/2023 - 174,01 - **EDIELMO DOS SANTOS - 084566054-33 -** 14437236-0 - IPVA - RENAVAM / EXERC 01164779726/2024 - 2.475,70 - **EDIEMES DO ROCIO DA LUZ - 052636759-84 -** 14430120-0 - IPVA - RENAVAM / EXERC 00488160251/2024 - 2.955,30 - **EDIFICACAO PROJETOS E CONSTRUCOES CIVIS LTDA - 75652891/0001-60 -** 14425874-6 - IPVA - RENAVAM / EXERC 01023510577/2024 - 3.755,96 - **EDIFIE PARTICIPACOES LTDA. - 20351457/0001-58 -** 14434405-7 - IPVA - RENAVAM / EXERC 00821457756/2024 - 2.629,50 - **EDIFONSO PERES ZANATA - 062498099-53 -** 14419675-9 - IPVA - RENAVAM / EXERC 01122263470/2024 - 2.206,59 - **EDILAINE DE OLIVEIRA DOS ANJOS - 038352573-07 -** 14416178-5 - IPVA - RENAVAM / EXERC 00194487164/2024 - 3.295,56 - 14432024-7 - IPVA - RENAVAM / EXERC 00184018455/2024 - 2.797,41 - **EDILAINE APARECIDA HUNGARO - 843993419-04 -** 14401422-7 - IPVA - RENAVAM / EXERC 00836077016/2023 - 174,01 - **EDILAINE APARECIDA RODRIGUES - 047589909-13 -** 14398233-5 - IPVA - RENAVAM / EXERC 00858320177/2023 - 189,26 - **EDILAINE CASALE MARQUIOTO - 040316659-46 -** 14426145-3 - IPVA - RENAVAM / EXERC 01326960110/2024 - 3.629,25 - **EDILAINE CRISTINA GUERGOLETT DE OLIVEIRA - 057316529-70 -** 14444339-0 - IPVA - RENAVAM / EXERC 01044856227/2024 - 1.759,22 - **EDILAINE DA SILVA QUEIROZ - 081379819-18 -** 14404407-0 - IPVA - RENAVAM / EXERC 00819752517/2023 - 162,27 - **EDILAINE DOS SANTOS BERNARDO - 061809769-45 -** 14424177-0 - IPVA - RENAVAM / EXERC 01391886167/2024 - 5.139,82 - **EDILAINE GRAZIELE GARCIA - 101760769-99 -** 14421818-3 - IPVA - RENAVAM / EXERC 00871478021/2023 - 183,45 - **EDILAINE REGINA GONCALVES DOS SANTOS - 065650759-48 -** 14398513-0 - IPVA - RENAVAM / EXERC 00934721637/2023 - 187,26 - **EDILAINE ROSANA DOLATO GRISALT - 835328389-15 -** 14416797-0 - IPVA - RENAVAM / EXERC 01223211620/2024 - 3.106,24 - 14417612-0 - IPVA - RENAVAM / EXERC 01235901057/2024 - 2.907,54 - **EDILAINE TOMAELO - 089805879-10 -** 14402410-9 - IPVA - RENAVAM / EXERC 00809727641/2023 - 170,95 - **EDILBERTO BONIFACIO DOS SANTOS - 694598869-49 -** 14442821-8 - IPVA - RENAVAM / EXERC 01082958678/2024 - 1.996,11 - **EDILEIDE APARECIDA DOS SANTOS NECKEL - 029867739-31 -** 14428865-3 - IPVA - RENAVAM / EXERC 01174423444/2024 - 3.080,16 - **EDILEIDE ARAUJO DO NASCIMENTO - 909457275-34 -** 14397549-5 - IPVA - RENAVAM / EXERC 00893630080/2023 - 206,07 - **EDILEINE SANTOS DE OLIVEIRA - 094350148-28 -** 14444305-5 - IPVA - RENAVAM / EXERC 00258916796/2024 - 1.762,49 - **EDILENA ZACHARIAS DOS SANTOS - 007532158-02 -** 14425746-4 - IPVA - RENAVAM / EXERC 01365093821/2024 - 3.821,11 - **EDILENE BRANCALHAO GONCALVES - 566775459-20 -** 14417617-0 - IPVA - RENAVAM / EXERC 01087528361/2024 - 2.905,76 - **EDILENE DA SILVA - 057374699-05 -** 14404103-8 - IPVA - RENAVAM / EXERC 00819556084/2023 - 162,27 - **EDILENE FRANCISCA ALVES - 069535859-60 -** 14422927-4 - IPVA - RENAVAM / EXERC 00809055180/2023 - 170,95 - **EDILENE MURBACH LOPES - 041079149-09 -** 14427457-1 - IPVA - RENAVAM / EXERC 01220903563/2024 - 3.288,20 - **EDILENE ROSILDA DOS SANTOS MACHADO - 631874189-53 -** 14404096-1 - IPVA - RENAVAM / EXERC 00820473863/2023 - 162,27 - **EDILENE XAVIER DE MELO - 750179549-53 -** 14400367-5 - IPVA - RENAVAM / EXERC 00838749330/2023 - 178,50 - **EDILEUSA BEZERRA DO NASCIMENTO - 000889659-37 -** 14397481-2 - IPVA - RENAVAM / EXERC 00905313534/2023 - 206,07 - **EDILEUSA PUERTAS DA SILVA - 468126289-72 -** 14441868-9 - IPVA - RENAVAM / EXERC 01168301502/2024 - 2.115,14 - **EDILEUSA TONHEIRO - 971635709-53 -** 14406599-9 - IPVA - RENAVAM / EXERC 01069144778/2024 - 7.331,37 - **EDILEUZA MARIA FERREIRA PINHO - 128755308-79 -** 14432787-0 - IPVA - RENAVAM / EXERC 00501297065/2024 - 2.739,17 - **EDILEY JOSE GARCIA - 081758008-52 -** 14441598-1 - IPVA - RENAVAM / EXERC 01315105478/2024 - 2.147,09 - **EDILIO DEVERGENES - 454138609-78 -** 14439194-2 - IPVA - RENAVAM / EXERC 01123834013/2024 - 2.319,94 - **EDILIUZA DE CAMPOS DOS SANTOS - 706003339-49 -** 14411339-0 - IPVA - RENAVAM / EXERC 01168605986/2024 - 4.307,36 - **EDILMA OLECH - 38169333/0001-11 -** 14413850-3 - IPVA - RENAVAM / EXERC 01248906125/2024 - 3.736,64 - **EDILMAR QUEIROZ SOUZA - 001992846-79 -** 14417419-4 - IPVA - RENAVAM / EXERC 00553117874/2024 - 2.956,78 - **EDILON FERNANDO AYALA - 070145929-80 -** 14410593-1 - IPVA - RENAVAM / EXERC 00526145692/2024 - 4.541,12 - **EDILSON ANTONIO ALVES JUNIOR - 062603459-09 -** 14405131-9 - IPVA - RENAVAM / EXERC 00230750419/2023 - 155,91 - **EDILSON ANTONIO DOS SANTOS - 995568719-34 -** 14396194-0 - IPVA - RENAVAM / EXERC 00956049320/2023 - 238,89 - **EDILSON APARECIDO CAILET - 039418029-17 -** 14399083-4 - IPVA - RENAVAM / EXERC 00863700659/2023 - 183,45 - **EDILSON APARECIDO DOMINGUES - 056428009-73 -** 14398146-0 - IPVA - RENAVAM / EXERC 00849395615/2023 - 189,26 - **EDILSON AVELINO DOS SANTOS - 960349559-04 -** 14441858-1 - IPVA - RENAVAM / EXERC 01157786828/2024 - 2.115,14 - **EDILSON BATISTA - 017863589-80 -** 14408379-2 - IPVA - RENAVAM / EXERC 01284737699/2024 - 5.512,55 - **EDILSON BATISTA SOUZA - 086027716-06 -** 14403184-9 - IPVA - RENAVAM / EXERC 00270874810/2023 - 169,48 - **EDILSON BERTHOLDO - 253571669-00 -** 14437773-7 - IPVA - RENAVAM / EXERC 00343099748/2024 - 2.432,10 - **EDILSON BRANDAO DA SILVA - 004544809-46 -** 14406626-0 - IPVA - RENAVAM / EXERC 01027230927/2024 - 7.278,85 - **EDILSON CAMILO - 811537329-04 -** 14417265-5 - IPVA - RENAVAM / EXERC 01021462290/2024 - 2.990,26 - **EDILSON CORREIA PALHANO - 020713149-05 -** 14422376-4 - IPVA - RENAVAM / EXERC 00835385329/2023 - 178,50 - **EDILSON DE FRANCA MACHADO - 062534309-39 -** 14421560-5 - IPVA - RENAVAM / EXERC 00848416899/2023 - 189,26 - **EDILSON DE OLIVEIRA ROSA - 030356329-01 -** 14400855-3 - IPVA - RENAVAM / EXERC 01043599298/2023 - 177,42 - **EDILSON DE OLIVEIRA SANTOS - 041128019-80 -** 14400820-0 - IPVA - RENAVAM / EXERC 00833935771/2023 - 178,50 - **EDILSON DOS SANTOS - 083074439-89 -** 14442122-1 - IPVA - RENAVAM / EXERC 00134923812/2024 - 2.074,33 - **EDILSON DOS SANTOS SILVA - 490890211-91 -** 14403215-2 - IPVA - RENAVAM / EXERC 00856647969/2023 - 169,24 - **EDILSON ELIAS - 161568389-53 -** 14434582-7 - IPVA - RENAVAM / EXERC 01208109135/2024 - 2.619,33 - **EDILSON FERNANDO GOULART PIOTTO - 048888319-98 -** 14431996-6 - IPVA - RENAVAM / EXERC 00528973983/2024 - 2.799,78 - **EDILSON FERREIRA DOS SANTOS - 617703029-72 -** 14404572-6 - IPVA - RENAVAM / EXERC 00803798881/2023 - 162,27 - **EDILSON FLORES DA SILVA MOREIRA - 049176729-37 -** 14400160-5 - IPVA - RENAVAM / EXERC 00844439436/2023 - 178,50 - **EDILSON FRANCISCO DE SOUSA - 602407174-49 -** 14436757-0 - IPVA - RENAVAM / EXERC 00586230378/2024 - 2.492,85 - **EDILSON HENRIQUE DE OLIVEIRA VOSNYI - 029191440-30 -** 14431932-0 - IPVA - RENAVAM / EXERC 01341546966/2024 - 2.806,71 - **EDILSON JESUS DA SILVA - 587167859-91 -** 14432676-8 - IPVA - RENAVAM / EXERC 00484386484/2024 - 2.740,70 - **EDILSON JOSE BUENO DA ROCHA - 794792519-49 -** 14436751-0 - IPVA - RENAVAM / EXERC 00576271667/2024 - 2.492,85 - **EDILSON JOSE DA SILVA - 008053879-78 -** 14443316-5 - IPVA - RENAVAM / EXERC 01120020619/2024 - 1.932,13 - **EDILSON JOSE RIBEIRO - 007527889-81 -** 14444786-7 - IPVA - RENAVAM / EXERC 00475876903/2024 - 1.689,50 - **EDILSON JOSE SOARES & SOARES LTDA - EPP - 27486230/0001-69 -** 14441906-5 - IPVA - RENAVAM / EXERC 00137444940/2024 - 2.109,02 - **EDILSON LOPES BEZERRA - 562209879-34 -** 14417332-5 - IPVA - RENAVAM / EXERC 00931358191/2024 - 2.974,94 - **EDILSON LOPES DA SILVA - 869692343-04 -** 14411443-4 - IPVA - RENAVAM / EXERC 01085202078/2024 - 4.287,34 - **EDILSON LUIZ FERREIRA - 815640669-91 -** 14432111-1 - IPVA - RENAVAM / EXERC 00532896629/2024 - 2.791,31 - **EDILSON MALAVSKI - 766322109-53 -** 14418471-8 - IPVA - RENAVAM / EXERC 01261682340/2024 - 2.623,74 - **EDILSON MARCELINO BISCAIA - 070829819-29 -** 14418143-3 - IPVA - RENAVAM / EXERC 01082021234/2024 - 2.731,72 - **EDILSON MARQUES FREITAS - 661196269-72 -** 14405175-0 - IPVA - RENAVAM / EXERC 01252663118/2023 - 154,96 - **EDILSON MOREIRA GOMES - 739092469-15 -** 14398086-3 - IPVA - RENAVAM / EXERC 00857002783/2023 - 189,26 - **EDILSON MOYA DA SILVA - 328287428-65 -** 14420481-6 - IPVA - RENAVAM / EXERC 00998517305/2024 - 1.846,63 - **EDILSON PEREIRA DE AMORIM - 791331931-34 -** 14396040-4 - IPVA - RENAVAM / EXERC 00984281240/2023 - 271,86 - **EDILSON PONTES COSTA - 313895464-20 -** 14395943-0 - IPVA - RENAVAM / EXERC 00974662410/2023 - 295,17 - **EDILSON RAFAEL DA SILVA - 046559819-62 -** 14406227-2 - IPVA - RENAVAM / EXERC 01099874286/2024 - 8.404,62 - **EDILSON SCHMOELLER - 060675559-48 -** 14438573-0 - IPVA - RENAVAM / EXERC 01186993720/2024 - 2.367,33 - **EDILSON SILVA MACIEL - 053577259-93 -** 14442249-0 - IPVA - RENAVAM / EXERC 01105898285/2024 - 2.061,51 - **EDILSON SOARES DA**

FONSECA - 086149229-30 - 14438417-2 - IPVA - RENAVAM / EXERC 01189827767/2024 - 2.381,40 - **EDILTON JOSE FERNANDES COLACO - 966922009-20 -** 14418790-3 - IPVA - RENAVAM / EXERC 01063002386/2024 - 2.523,82 - **EDILZA DE LIMA PEREIRA - 838055674-72 -** 14420999-0 - IPVA - RENAVAM / EXERC 00208854304/2023 - 218,87 - **EDIMAR ALEXANDRE FERREIRA - 098547019-48 -** 14396221-0 - IPVA - RENAVAM / EXERC 00919206808/2023 - 238,89 - **EDIMAR DA COSTA - 009313469-08 -** 14405361-3 - IPVA - RENAVAM / EXERC 00137925808/2023 - 151,71 - **EDIMAR DE FREITAS SOBRINHO - 517545849-34 -** 14437019-8 - IPVA - RENAVAM / EXERC 01073466261/2024 - 2.483,47 - **EDIMAR DIAS BORBOREMA - 893904319-72 -** 14436619-0 - IPVA - RENAVAM / EXERC 01084246519/2024 - 2.504,03 - **EDIMAR DINIZ - 050128659-44 -** 14417717-7 - IPVA - RENAVAM / EXERC 00880446579/2024 - 2.863,62 - **EDIMAR FERREIRA LOPES - 849424799-91 -** 14404536-0 - IPVA - RENAVAM / EXERC 00804686718/2023 - 162,27 - **EDIMAR GNANN GUIMARAES - 927375369-87 -** 14426788-5 - IPVA - RENAVAM / EXERC 01259588197/2024 - 3.385,90 - **EDIMAR GOMES DE OLIVEIRA - 028266549-85 -** 14423341-7 - IPVA - RENAVAM / EXERC 00553885278/2023 - 162,24 - **EDIMAR GURALH - 053525779-10 -** 14397203-8 - IPVA - RENAVAM / EXERC 00906004489/2023 - 213,15 - **EDIMAR JOSE DA SILVA - 037239939-82 -** 14418594-3 - IPVA - RENAVAM / EXERC 00395796911/2024 - 2.583,09 - **EDIMAR JOSE RIBEIRO - 099635919-22 -** 14400789-1 - IPVA - RENAVAM / EXERC 00835188604/2023 - 178,50 - **EDIMAR MARTINS DE GOES - 031778289-46 -** 14419895-6 - IPVA - RENAVAM / EXERC 00572838174/2024 - 2.127,22 - **EDIMAR PEDRASOLLI - 880186529-53 -** 14416327-3 - IPVA - RENAVAM / EXERC 00589760254/2024 - 3.236,01 - **EDIMAR PEREIRA CARNAUBA - 057351079-25 -** 14398252-1 - IPVA - RENAVAM / EXERC 00868360600/2023 - 189,26 - **EDIMAR RIBEIRO - 042987609-28 -** 14441350-4 - IPVA - RENAVAM / EXERC 00373556462/2024 - 2.173,08 - **EDIMAR RODRIGUES DE ALMEIDA PEGORARO - 042066329-01 -** 14421944-9 - IPVA - RENAVAM / EXERC 00801022681/2023 - 181,91 - **EDIMARA PATRICIA DE LIMA OLIVEIRA - 403332048-24 -** 14419014-9 - IPVA - RENAVAM / EXERC 00588549274/2024 - 2.451,04 - **EDIMARA APARECIDA DE LIMA CORDEIRO - 990145729-72 -** 14430931-6 - IPVA - RENAVAM / EXERC 01071928411/2024 - 2.879,75 - **EDIMARA DA SILVA - 754111569-04 -** 14402700-0 - IPVA - RENAVAM / EXERC 00829753184/2023 - 170,95 - **EDIMARA DE JESUS ROCHA CIRINESI - 008145469-43 -** 14432054-9 - IPVA - RENAVAM / EXERC 01169465878/2024 - 2.793,59 - **EDIMARA XAVIER DA SILVA - 023956219-43 -** 14402468-0 - IPVA - RENAVAM / EXERC 00797575561/2023 - 170,95 - **EDIMARILDA APARECIDA FRANCA - 870423049-34 -** 14425846-0 - IPVA - RENAVAM / EXERC 00492395519/2024 - 3.762,87 - **EDIMILSON DOS SANTOS DA SILVA - 315525148-46 -** 14397449-9 - IPVA - RENAVAM / EXERC 00888248180/2023 - 206,07 - **EDIMILSON PEREIRA COSTA - 065176109-36 -** 14409410-7 - IPVA - RENAVAM / EXERC 00999538535/2024 - 5.037,54 - **EDIMILSON SOUSA COSTA - 035583099-01 -** 14430721-6 - IPVA - RENAVAM / EXERC 00214503089/2024 - 2.897,15 - **EDIMILSON VITOR DE PINHO TRANSPORTES - ME - 27565224/0001-05 -** 14442546-4 - IPVA - RENAVAM / EXERC 00909581525/2024 - 2.029,37 - **EDIMILZA DE OLIVEIRA GONCALVES - 735159579-87 -** 14437017-1 - IPVA - RENAVAM / EXERC 01079882232/2024 - 2.483,47 - **EDIMO GAUNA FERNANDES - 525450089-15 -** 14418030-5 - IPVA - RENAVAM / EXERC 01143723861/2024 - 2.757,34 - **EDIMUNDO MARTINS GREFF - 088448539-06 -** 14420193-0 - IPVA - RENAVAM / EXERC 00526442468/2024 - 2.002,68 - **EDINA APARECIDA DE OLIVEIRA ZUBEK - 525471679-72 -** 14443035-2 - IPVA - RENAVAM / EXERC 00587985763/2024 - 1.968,96 - **EDINA APARECIDA FERREIRA - 033616939-69 -** 14415177-1 - IPVA - RENAVAM / EXERC 01159503475/2024 - 3.506,93 - **EDINA BATISTA DOS SANTOS - 798148329-87 -** 14441509-4 - IPVA - RENAVAM / EXERC 01069557843/2024 - 2.159,52 - **EDINA CAMILA POSTANOVSKI NOVASKI - 075221719-46 -** 14402568-7 - IPVA - RENAVAM / EXERC 00803191308/2023 - 170,95 - **EDINA CARMEN BECK RODRIGUES - 038633569-93 -** 14402501-6 - IPVA - RENAVAM / EXERC 00818427213/2023 - 170,95 - **EDINA CRISTINA LISBOA - 072512659-07 -** 14416101-7 - IPVA - RENAVAM / EXERC 01170975329/2024 - 3.319,13 - **EDINA DA SILVA MUINOS - 009667279-08 -** 14412100-7 - IPVA - RENAVAM / EXERC 01327425561/2024 - 4.110,80 - **EDINA DE OLIVEIRA GOULART - 662202899-00 -** 14431475-1 - IPVA - RENAVAM / EXERC 00953926168/2024 - 2.837,08 - **EDINA DE SOUZA - 067068489-99 -** 14398577-6 - IPVA - RENAVAM / EXERC 00600617645/2023 - 187,04 - 14401817-6 - IPVA - RENAVAM / EXERC 00834805979/2023 - 174,01 - **EDINA JESSE DE OLIVEIRA - 851576869-00 -** 14405240-4 - IPVA - RENAVAM / EXERC 00282894233/2023 - 154,19 - **EDINA KOITYK VIANA GOMES - 045981979-86 -** 14397632-7 - IPVA - RENAVAM / EXERC 00837942411/2023 - 205,00 - **EDINA LEONI DA SILVA - 036575849-35 -** 14435303-0 - IPVA - RENAVAM / EXERC 00460010336/2024 - 2.575,19 - **EDINA MARIA LIPKE - 047507259-60 -** 14430198-6 - IPVA - RENAVAM / EXERC 01179824358/2024 - 2.951,79 - **EDINA NUNES MACHADO - 574845469-68 -** 14418808-0 - IPVA - RENAVAM / EXERC 01219815850/2024 - 2.521,05 - **EDINA PAULA DA SILVA - 903636719-00 -** 14436900-9 - IPVA - RENAVAM / EXERC 01172520345/2024 - 2.486,55 - **EDINA PEDROSO GONCALVES - 296080688-35 -** 14427012-6 - IPVA - RENAVAM / EXERC 00494087323/2024 - 3.354,64 - **EDINA PEREIRA - 003442819-49 -** 14408532-9 - IPVA - RENAVAM / EXERC 01248829791/2024 - 5.470,29 - **EDINA PINHEIRO DA SILVA - 035741119-67 -** 14434546-0 - IPVA - RENAVAM / EXERC 00324535791/2024 - 2.621,73 - **EDINA REGIANE GUTEBIL - 035670099-23 -** 14438550-0 - IPVA - RENAVAM / EXERC 01077814817/2024 - 2.368,76 - **EDINA SCHNEIDER NASCIMENTO - 960288159-34 -** 14423433-2 - IPVA - RENAVAM / EXERC 00127572414/2023 - 155,95 - **EDINALDO DA COSTA - 011694901-58 -** 14413945-3 - IPVA - RENAVAM / EXERC 01101681885/2024 - 3.719,59 - **EDINALDO APARECIDO DE CARVALHO - 023486979-80 -** 14410460-9 - IPVA - RENAVAM / EXERC 00499314271/2024 - 4.600,10 - **EDINALDO BARBOSA - 813240309-68 -** 14422778-6 - IPVA - RENAVAM / EXERC 00835157245/2023 - 174,01 - **EDINALDO CARNEIRO DOS SANTOS - 695216899-00 -** 14398009-0 - IPVA - RENAVAM / EXERC 00876691076/2023 - 189,26 - **EDINALDO DA SILVA AVILA - 033417079-64 -** 14433395-0 - IPVA - RENAVAM / EXERC 00502643528/2024 - 2.691,31 - **EDINALDO DE ARAUJO - 087215519-60 -** 14423204-6 - IPVA - RENAVAM / EXERC 00800579704/2023 - 162,27 - **EDINALDO GOMES - 060532019-52 -** 14442915-0 - IPVA - RENAVAM / EXERC 01119911610/2024 - 1.984,74 - **EDINALDO LEANDRO ANTONELO - 082271179-61 -** 14418546-3 - IPVA - RENAVAM / EXERC 00993148689/2024 - 2.593,09 - **EDINALDO MIGUEL MIRANDA - 029018599-84 -** 14438427-0 - IPVA - RENAVAM / EXERC 01217459763/2024 - 2.381,40 - **EDINALDO RAMOS LOPES - 029776799-28 -** 14422223-7 - IPVA - RENAVAM / EXERC 00836276442/2023 - 178,50 - **EDINALDO ROQUE DE LIMA - 392111939-15 -** 14408128-5 - IPVA - RENAVAM / EXERC 01348294385/2024 - 5.635,34 - **EDINALDO SANTOS - 428888169-20 -** 14435301-3 - IPVA - RENAVAM / EXERC 00477059554/2024 - 2.575,19 - **EDINALVA DINIZ DE LIMA - 057531799-08 -** 14430078-5 - IPVA - RENAVAM / EXERC 01024067197/2024 - 2.958,86 - **EDINALVO LIMA VENTURA - 695497029-87 -** 14416310-9 - IPVA - RENAVAM / EXERC 00271583789/2024 - 3.245,57 - **EDINAN SANTOS DO NASCIMENTO - 098390729-35 -** 14399365-5 - IPVA - RENAVAM / EXERC 00834693011/2023 - 178,50 - **EDINEA FERREIRA LEAL DOS SANTOS - 069099529-60 -** 14404818-0 - IPVA - RENAVAM / EXERC 01077074945/2023 - 156,83 - **EDINEA MARIA BOKORNI ERTEL - 026851049-09 -** 14419500-0 - IPVA - RENAVAM / EXERC 00922402795/2024 - 2.270,30 - **EDINEI DE FATIMA RIBEIRO - 051922689-58 -** 14444326-8 - IPVA - RENAVAM / EXERC 01054049197/2024 - 1.761,52 - **EDINEI DO CARMO ARPS - 031668719-77 -** 14399800-2 - IPVA - RENAVAM / EXERC 00842174532/2023 - 178,50 - **EDINEI DOS SANTOS - 039247739-47 -** 14406991-9 - IPVA - RENAVAM / EXERC 01300055216/2024 - 6.611,92 - 14426720-6 - IPVA - RENAVAM / EXERC 01316073715/2024 - 3.399,25 - **EDINEI FERREIRA CUNHA - 865120729-87 -** 14409108-6 - IPVA - RENAVAM / EXERC 01072599039/2024 - 5.187,60 - **EDINEI LEAL - 100287449-18 -** 14399474-0 - IPVA - RENAVAM / EXERC 00838585078/2023 - 178,50 - **EDINEI LOURENCO - 920576329-20 -** 14422471-0 - IPVA - RENAVAM / EXERC 00846055228/2023 - 178,50 - **EDINEI RODRIGUES DA SILVA - 019924199-65 -** 14438394-0 - IPVA - RENAVAM / EXERC 00497611694/2024 - 2.382,22 - **EDINEI VIANA CORREIA - 063047319-65 -** 14397638-6 - IPVA - RENAVAM / EXERC 00823622185/2023 - 205,00 - **EDINEIA APARECIDA DA SILVA PEROTTI - 033471399-41 -** 14439527-1 - IPVA - RENAVAM / EXERC 01188822591/2024 - 2.294,85 - **EDINEIA APARECIDA DE MORAIS CLUZENI - 050433159-03 -** 14403738-3 - IPVA - RENAVAM / EXERC 00820385158/2023 - 162,27 - **EDINEIA APARECIDA SANCHES - 475888619-91 -** 14433720-4 - IPVA - RENAVAM / EXERC 01101931172/2024 - 2.668,34 - **EDINEIA DA ROCHA - 051591919-50 -** 14434454-5 - IPVA - RENAVAM / EXERC 01100130117/2024 - 2.628,17 - **EDINEIA DE ANDRADE RIBEIRO BRAGA - 063661539-14 -** 14405278-1 - IPVA - RENAVAM / EXERC 00457495553/2023 - 154,19 - **EDINEIA DE FATIMA LECHETA - 047404399-13 -** 14423052-3 - IPVA - RENAVAM / EXERC 00817818693/2023 - 167,77 - **EDINEIA DO PRADO CALIXTO - 005636549-70 -** 14443781-0 - IPVA - RENAVAM / EXERC 01039575193/2024 - 1.858,06 - **EDINEIA FERREIRA DE OLIVEIRA 03054910911 - 33100604/0001-69 -** 14429243-0 - IPVA - RENAVAM / EXERC 01006389854/2024 - 3.041,29 - **EDINEIA MANGOLIM CORREIA DE CARVALHO - 051864279-85 -** 14429991-4 - IPVA - RENAVAM / EXERC 00171660021/2024 - 2.967,37 - **EDINEIA MARTINEZ MENDES TAVARES - 054084809-33 -** 14423264-0 - IPVA - RENAVAM / EXERC 00817560335/2023 - 162,27 - **EDINEIA PEREIRA RANGEL LUPES - 008513199-71 -** 14444298-9 - IPVA - RENAVAM / EXERC 00537759263/2024 - 1.764,45 - **EDINEIDE DE ALMEIDA SOUSA - 908039493-91 -** 14396106-0 - IPVA - RENAVAM / EXERC 00969588224/2023 - 260,96 - **EDINELSON FERREIRA - 930141559-34 -** 14426499-1 - IPVA - RENAVAM / EXERC 01323711772/2024 - 3.478,77 - **EDINETE CHAMBERLAIN - 081589659-03 -** 14423810-9 - IPVA - RENAVAM / EXERC 01226490589/2024 - 7.446,85 - **EDINETE FATIMA DE SOUZA - 316374429-04 -** 14407475-0 - IPVA - RENAVAM / EXERC 01371722533/2024 - 6.142,36 - **EDINEUZA FERREIRA DE CARVALHO - 023487099-02 -** 14419423-3 - IPVA - RENAVAM / EXERC 00529457768/2024 - 2.296,08 - **EDINEY ANTONIO DE LIMA - 917489259-20 -** 14445649-1 - IPVA - RENAVAM / EXERC 00159952441/2024 - 1.316,78 - **EDINEY MANOEL FLAVIO - 897630339-34 -** 14441358-0 - IPVA - RENAVAM / EXERC 00408811560/2024 - 2.173,08 - **EDINEY SOARES DA SILVA - 058506529-22 -** 14408129-3 - IPVA - RENAVAM / EXERC 01332179298/2024 - 5.635,34 - **EDINILSON PEDRO DA SILVA - 038426479-48 -** 14402886-4 - IPVA - RENAVAM / EXERC 00804697663/2023 - 170,95 - **EDINILTON DIAS CHAVES CAMPOS - 760446969-87 -** 14408971-5 - IPVA - RENAVAM / EXERC 00408316969/2024 - 5.252,36 - **EDINO FERNANDO KARACHINSKI SACHT - 058032429-00 -** 14414411-2 - IPVA - RENAVAM / EXERC 01063418213/2024 - 3.629,01 - **EDINO WILSON FERREIRA NEVES - 564297389-49 -** 14426111-9 - IPVA - RENAVAM / EXERC 00476117160/2024 - 3.645,66 - **EDIO DA SILVA OLIVEIRA - 042660439-37 -** 14443933-3 - IPVA - RENAVAM / EXERC 01044495852/2024 - 1.829,77 - **EDIO GREGIO - 033853389-30 -** 14426045-7 - IPVA - RENAVAM / EXERC 01337216230/2024 - 3.676,91 - **EDIO ROBERTO DE PAULA - 672897469-53 -** 14403620-4 - IPVA - RENAVAM / EXERC 00808719556/2023 - 162,27 - **EDIO SERAFIM DOS SANTOS - 161291309-10 -** 14442234-1 - IPVA - RENAVAM / EXERC 00852055161/2024 - 2.061,72 - **EDIO WELINGTON DOS SANTOS - 089445688-12 -** 14421018-2 - IPVA - RENAVAM / EXERC 00395839521/2023 - 215,55 - **EDIONAS SANTANA - 059287439-71 -** 14434549-5 - IPVA - RENAVAM / EXERC 00145204960/2024 - 2.621,55 - **EDIONOR PEREIRA COSTA - 590794362-91 -** 14396630-5 - IPVA - RENAVAM / EXERC 00842715266/2023 - 228,50 - **EDIOVALDO LUIZ PEREIRA - 574862399-49 -** 14407240-5 - IPVA - RENAVAM / EXERC 01001021816/2024 - 6.354,87 - **EDIPHO ADAO DOS SANTOS COSTA - 075853589-97 -** 14431239-2 - IPVA - RENAVAM / EXERC 01006709921/2024 - 2.856,28 - **EDIPO MIGUEL NETZEL - 068787799-79 -** 14440363-0 - IPVA - RENAVAM / EXERC 00481347593/2024 - 2.241,31 - **EDIPO MUNIZ DOMINGOS - 073540769-02 -** 14430697-0 - IPVA - RENAVAM / EXERC 00270603387/2024 - 2.897,15 - **EDIPO NERI PEREIRA - 066405049-28 -** 14405503-9 - IPVA - RENAVAM / EXERC 00965893006/2023 - 148,88 - **EDIR ANTONIO CAMPESTRINI - 522543649-87 -** 14413411-7 - IPVA - RENAVAM / EXERC 01180280293/2024 - 3.832,94 - **EDIR GAVIAO - 034442809-55 -** 14443699-7 - IPVA - RENAVAM / EXERC 00953636801/2024 - 1.869,93 - **EDIR MAIA CARRIEL - 100089719-27 -** 14399770-7 - IPVA - RENAVAM / EXERC 00823028283/2023 - 178,50 - **EDIR PONTES FERNANDES - 323576059-87 -** 14402635-7 - IPVA - RENAVAM / EXERC 00822947137/2023

Diário Oficial Certificado Digitalmente
O Departamento de Imprensa Oficial do Estado do Paraná, de garantia de autenticidade deste documento, desde que visualizado através do site http://www.imprensaoficial.pr.gov.br

- 170,95 - **EDIRCEIA SIMOES GREGORIO - 029296969-40 -** 14399694-8 - IPVA - RENAVAM / EXERC 00830899715/2023 - 178,50 - **EDIRLEI ANDRADE ANTUNES - 287503659-91 -** 14410773-0 - IPVA - RENAVAM / EXERC 00952459981/2024 - 4.484,99 - **EDIRLEI ANDRADE ANTUNES - 19962853/0001-32 -** 14408774-7 - IPVA - RENAVAM / EXERC 01137108891/2024 - 5.350,00 - **EDIRLEI FRANCIELLY SANTOS - 107294609-24 -** 14404210-7 - IPVA - RENAVAM / EXERC 00799660981/2023 - 162,27 - **EDIRLEI RODRIGUES DA COSTA - 288820218-23 -** 14405636-1 - IPVA - RENAVAM / EXERC 00539396141/2023 - 147,61 - **EDIRLEY FABIANO FARIA - 016150699-25 -** 14439475-5 - IPVA - RENAVAM / EXERC 00407091874/2024 - 2.298,12 - **EDIRO PEREIRA DA SILVA - 032265099-26 -** 14435859-7 - IPVA - RENAVAM / EXERC 00369344570/2024 - 2.539,60 - **EDIS ALVES DE LIMA - 068062739-12 -** 14427550-0 - IPVA - RENAVAM / EXERC 01197939420/2024 - 3.275,87 - **EDISON LOPES ANGELO - 031943339-09 -** 14400345-4 - IPVA - RENAVAM / EXERC 00823518760/2023 - 178,50 - **EDISON ALONSO CAMILO - 776713769-49 -** 14401118-0 - IPVA - RENAVAM / EXERC 00836207408/2023 - 174,01 - **EDISON ALVES DE JESUS - 752416099-20 -** 14432370-0 - IPVA - RENAVAM / EXERC 01393850445/2024 - 2.763,88 - **EDISON ANHASCO OVIEDO - 926527271-68 -** 14420690-8 - IPVA - RENAVAM / EXERC 00360424945/2024 - 1.590,15 - **EDISON BORBA AMORIM - 565522209-44 -** 14400904-5 - IPVA - RENAVAM / EXERC 00485083060/2023 - 176,24 - **EDISON CARLOS BUSS - 150170609-87 -** 14438248-0 - IPVA - RENAVAM / EXERC 01007620924/2024 - 2.398,34 - **EDISON CARLOS PARHUTS MLOT - 106593559-57 -** 14437801-6 - IPVA - RENAVAM / EXERC 00931874963/2024 - 2.428,13 - **EDISON CORDEIRO BAHLS - 029107949-03 -** 14401390-5 - IPVA - RENAVAM / EXERC 00846643871/2023 - 174,01 - **EDISON DE JESUS DA SILVA - 021394679-30 -** 14440289-8 - IPVA - RENAVAM / EXERC 00478579470/2024 - 2.247,36 - **EDISON DE MEDEIROS - 027563989-42 -** 14436998-0 - IPVA - RENAVAM / EXERC 01298294115/2024 - 2.483,69 - **EDISON DE OLIVEIRA - 053576619-01 -** 14422374-8 - IPVA - RENAVAM / EXERC 00836113993/2023 - 178,50 - **EDISON DIVONZIR SOARES - 610649399-53 -** 14432326-2 - IPVA - RENAVAM / EXERC 00686886321/2024 - 2.766,86 - **EDISON FERREIRA - 711282209-20 -** 14396271-7 - IPVA - RENAVAM / EXERC 00955179769/2023 - 238,89 - **EDISON GOMES CAMPOS DISTRIBUIDORA DE GAS - 37413136/0001-33 -** 14442498-0 - IPVA - RENAVAM / EXERC 01048031664/2024 - 2.034,76 - **EDISON GONCALVES CORREA JUNIOR - 055085029-55 -** 14396544-9 - IPVA - RENAVAM / EXERC 00177446854/2023 - 231,09 - **EDISON JOSE MACHADO - 059058609-20 -** 14418027-5 - IPVA - RENAVAM / EXERC 00503895075/2024 - 2.757,82 - **EDISON KUCHNIR - 007039269-26 -** 14440334-7 - IPVA - RENAVAM / EXERC 00966693647/2024 - 2.244,65 - **EDISON LUIS SOARES DE ANDRADE - 648593399-91 -** 14408749-6 - IPVA - RENAVAM / EXERC 00585114250/2024 - 5.351,02 - **EDISON LUIS SOUZA - 671992169-04 -** 14401675-0 - IPVA - RENAVAM / EXERC 00821293648/2023 - 174,01 - **EDISON LUIS TREVISAN NETO - 068034739-96 -** 14415834-2 - IPVA - RENAVAM / EXERC 00463997654/2024 - 3.391,53 - **EDISON LUIZ CZUIKA - 552610199-15 -** 14408855-7 - IPVA - RENAVAM / EXERC 00519444906/2024 - 5.303,49 - **EDISON LUIZ DA SILVA JUNIOR - 130023719-80 -** 14421378-5 - IPVA - RENAVAM / EXERC 00831770643/2023 - 197,41 - **EDISON LUIZ LESSA - 392223069-53 -** 14435574-1 - IPVA - RENAVAM / EXERC 00998446556/2024 - 2.559,05 - **EDISON MACIEL - 032162869-16 -** 14426180-1 - IPVA - RENAVAM / EXERC 00514434767/2024 - 3.621,67 - **EDISON PADUA JUNIOR - 111329947-99 -** 14420921-4 - IPVA - RENAVAM / EXERC 00840545207/2023 - 228,50 - **EDISON PERES ESTROPE - 308800689-49 -** 14418513-7 - IPVA - RENAVAM / EXERC 01221346994/2024 - 2.610,69 - **EDISON PETERLINI - 734153919-49 -** 14419697-0 - IPVA - RENAVAM / EXERC 01059616359/2024 - 2.199,15 - **EDISON PULCINI ANGELO - 729627209-00 -** 14415066-0 - IPVA - RENAVAM / EXERC 01076511063/2024 - 3.522,53 - **EDISON RODRIGO MARTINS DA CRUZ - 066924269-10 -** 14425558-5 - IPVA - RENAVAM / EXERC 01085457076/2024 - 3.914,78 - **EDISON RODRIGO SUTIL DE OLIVEIRA - 039727569-25 -** 14438294-3 - IPVA - RENAVAM / EXERC 01149347519/2024 - 2.393,42 - **EDISON ROSA MENDES DA SILVA - 283797538-95 -** 14397025-6 - IPVA - RENAVAM / EXERC 00929562240/2023 - 219,36 - **EDISSANDRA CRISTINA SILVA - 004053019-10 -** 14404638-2 - IPVA - RENAVAM / EXERC 00917602285/2023 - 161,34 - **EDITE APARECIDA PEREIRA DE OLIVEIRA MENDES - 021441929-01 -** 14439707-0 - IPVA - RENAVAM / EXERC 01127658180/2024 - 2.282,60 - **EDITE DE CASSIA SA DE QUEIROZ LACERDA - 908733863-53 -** 14396740-9 - IPVA - RENAVAM / EXERC 00872124797/2023 - 220,90 - **EDITE KLETTEMBERG ROCHA - 317181759-49 -** 14431971-0 - IPVA - RENAVAM / EXERC 01340796128/2024 - 2.801,47 - **EDITE KURQUIEVICZ - 843808889-91 -** 14438552-7 - IPVA - RENAVAM / EXERC 00559328370/2024 - 2.368,50 - **EDITE ROZA GABARDO - 766633619-53 -** 14427005-3 - IPVA - RENAVAM / EXERC 01396190993/2024 - 3.356,64 - **EDITE SUSANA HONORIO DA SILVA - 456940109-06 -** 14442124-8 - IPVA - RENAVAM / EXERC 00880011696/2024 - 2.074,24 - **EDITH ALVES DE SOUZA - 445186339-20 -** 14417578-6 - IPVA - RENAVAM / EXERC 01040379718/2024 - 2.923,45 - **EDITH AMORIM DA COSTA - 023450279-75 -** 14398645-4 - IPVA - RENAVAM / EXERC 00908250541/2023 - 185,79 - **EDITORA INOV ACAO LTDA - 74512815/0001-96 -** 14411259-8 - IPVA - RENAVAM / EXERC 01319272808/2024 - 4.328,29 - **EDIVAL CACHOROSKI MARTINS - 672595969-53 -** 14437243-3 - IPVA - RENAVAM / EXERC 00528486101/2024 - 2.475,23 - **EDIVAL JOSE DA SILVA - 525483339-49 -** 14415819-9 - IPVA - RENAVAM / EXERC 01066893869/2024 - 3.395,55 - **EDIVAL RODRIGUES MUNHOES - 005540219-43 -** 14426179-8 - IPVA - RENAVAM / EXERC 01069734591/2024 - 3.622,17 - **EDIVALDO DOS SANTOS FRANCO - 070634539-80 -** 14444565-1 - IPVA - RENAVAM / EXERC 00511597045/2024 - 1.720,75 - **EDIVALDO APARECIDO DA SILVA - 669317209-10 -** 14444715-8 - IPVA - RENAVAM / EXERC 00962022918/2024 - 1.705,53 - **EDIVALDO BARBOSA DA SILVA - 277344719-00 -** 14417415-1 - IPVA - RENAVAM / EXERC 01040348812/2024 - 2.958,86 - **EDIVALDO BATISTA ESPINDOLA - 696038479-68 -** 14402206-8 - IPVA - RENAVAM / EXERC 00802648754/2023 - 170,95 - **EDIVALDO BRUZAMOLIM SILVA DA ROCHA & ADVOGADOS ASSOCIAD - 03234442/0001-90 -** 14436180-6 - IPVA - RENAVAM / EXERC 00417461143/2024 - 2.524,20 - **EDIVALDO CAGLIARI - 026048889-55 -** 14403080-0 - IPVA - RENAVAM / EXERC 00212120263/2023 - 169,48 - **EDIVALDO CARRIEL MOREIRA - 036701759-89 -** 03683729-2 - IAP - AUTO INFRACAO 00124968 - 10.624,89 - **EDIVALDO CORREIA SANTOS - 071745159-32 -** 14397386-7 - IPVA - RENAVAM / EXERC 01075429169/2023 - 206,27 - **EDIVALDO DA SILVA RODRIGUES - 025842839-21 -** 14433588-0 - IPVA - RENAVAM / EXERC 01278973300/2024 - 2.675,65 - **EDIVALDO DAS CHAGAS - 606086339-68 -** 14404016-3 - IPVA - RENAVAM / EXERC 00818275570/2023 - 162,27 - **EDIVALDO DE OLIVEIRA - 695537349-87 -** 14428160-8 - IPVA - RENAVAM / EXERC 01254834181/2024 - 3.166,30 - **EDIVALDO DOMINGUES DO AMARAL - 646185879-20 -** 14442871-4 - IPVA - RENAVAM / EXERC 01225537344/2024 - 1.990,50 - **EDIVALDO FRIDERICH - 045453189-32 -** 14443752-7 - IPVA - RENAVAM / EXERC 00973705809/2024 - 1.864,16 - **EDIVALDO GAIARIN - 022510589-66 -** 14413832-5 - IPVA - RENAVAM / EXERC 01248255264/2024 - 3.739,93 - **EDIVALDO GOMES COSTA - 439577739-20 -** 14442703-3 - IPVA - RENAVAM / EXERC 00146477308/2024 - 2.011,78 - **EDIVALDO JOSE LESNIOWISKI - 036846209-98 -** 14421529-0 - IPVA - RENAVAM / EXERC 00889770395/2023 - 189,26 - **EDIVALDO LUIZ BORDIGNON - 918154959-87 -** 14424816-3 - IPVA - RENAVAM / EXERC 00998713538/2024 - 4.401,77 - **EDIVALDO MARQUES SILVEIRA - 101964846-50 -** 14437426-6 - IPVA - RENAVAM / EXERC 00589205129/2024 - 2.468,03 - **EDIVALDO MARTINELLI - 695698519-53 -** 14401724-2 - IPVA - RENAVAM / EXERC 00836526538/2023 - 174,01 - **EDIVALDO MARTINS PIRES - 053701949-98 -** 14404499-1 - IPVA - RENAVAM / EXERC 00803331851/2023 - 162,27 - **EDIVALDO MENEGUELI DO NASCIMENTO - 029297109-50 -** 14415424-0 - IPVA - RENAVAM / EXERC 01083992349/2024 - 3.463,92 - **EDIVALDO MESSIAS DOS SANTOS JUNIOR - 057315229-28 -** 14442921-4 - IPVA - RENAVAM / EXERC 01140441504/2024 - 1.984,74 - **EDIVALDO MOENTACK - 028267299-00 -** 14430167-6 - IPVA - RENAVAM / EXERC 01152236544/2024 - 2.951,79 - **EDIVALDO OLIMPIO - 077067539-56 -** 14397909-1 - IPVA - RENAVAM / EXERC 00837516005/2023 - 197,41 - **EDIVALDO PINHEIRO MARTINS - 030905759-06 -** 14427431-8 - IPVA - RENAVAM / EXERC 00526365021/2024 - 3.291,44 - **EDIVALDO ROSSETO - 016994709-28 -** 14440362-2 - IPVA - RENAVAM / EXERC 00502320540/2024 - 2.241,31 - **EDIVALDO SALES ALMEIDA - 460846909-63 -** 14400610-0 - IPVA - RENAVAM / EXERC 00831415614/2023 - 178,50 - **EDIVALDO VANDRESEN - 505278279-91 -** 14424457-5 - IPVA - RENAVAM / EXERC 00197406025/2024 - 4.738,89 - **EDIVALDO VICENTE DE ALMEIDA - 695338069-15 -** 14400076-5 - IPVA - RENAVAM / EXERC 00845231332/2023 - 178,50 - **EDIVALDO VIEIRA BETIM - 009696409-00 -** 14421516-8 - IPVA - RENAVAM / EXERC 00873399102/2023 - 189,26 - **EDIVAN BALDISSARELLI - 009768789-84 -** 14418059-3 - IPVA - RENAVAM / EXERC 01144309813/2024 - 2.747,82 - **EDIVAN GUIMARAES ADRIANO - 063934179-94 -** 14444886-3 - IPVA - RENAVAM / EXERC 00976825732/2024 - 1.654,59 - **EDIVAN JOSE DE LIMA - 590218379-00 -** 14421244-4 - IPVA - RENAVAM / EXERC 00839779151/2023 - 205,00 - **EDIVAN LEAL DA SILVA - 488401208-90 -** 14420939-7 - IPVA - RENAVAM / EXERC 01117769965/2023 - 222,83 - **EDIVANA LEITE DOS REIS ROCHA - 692976652-68 -** 14417725-8 - IPVA - RENAVAM / EXERC 01243044290/2024 - 2.863,43 - **EDIVANA DONADELLI MIRANDA - 064488679-02 -** 14426859-8 - IPVA - RENAVAM / EXERC 01325969033/2024 - 3.373,27 - **EDIVANDO FURLANETO RIBEIRO - 092485309-31 -** 14445147-3 - IPVA - RENAVAM / EXERC 00346846765/2024 - 1.579,61 - **EDIVANE GONCALVES DIAS - 021647939-86 -** 14416263-3 - IPVA - RENAVAM / EXERC 01165140060/2024 - 3.258,06 - **EDIVANIA CRISTINA TRIANI ALVES - 650147589-91 -** 14416154-8 - IPVA - RENAVAM / EXERC 01162703463/2024 - 3.305,46 - **EDIVANIA MARIA GUIMARAES - 055338229-25 -** 14402719-1 - IPVA - RENAVAM / EXERC 00818388617/2023 - 170,95 - **EDIVETE TEREZINHA MUFFATO - 816244849-72 -** 14437765-6 - IPVA - RENAVAM / EXERC 01412354819/2024 - 2.433,11 - **EDIVINA DO ROCIO ESTEVAM - 653780679-87 -** 14413518-0 - IPVA - RENAVAM / EXERC 00591533901/2024 - 3.808,39 - **EDIVINO FERREIRA SILVA - 025726119-29 -** 14404385-5 - IPVA - RENAVAM / EXERC 00800514904/2023 - 162,27 - **EDJANE MARIA DA SILVA - 113398044-92 -** 14402342-0 - IPVA - RENAVAM / EXERC 00810248956/2023 - 170,95 - **EDLA BREITENBACH - 452813279-68 -** 14443851-5 - IPVA - RENAVAM / EXERC 01044361660/2024 - 1.842,37 - **EDLA FREIRES DA SILVA KOVALHUK - 729158709-34 -** 14408811-5 - IPVA - RENAVAM / EXERC 01237767137/2024 - 5.329,07 - **EDLAINE CARVALHO CARLOTO DE MORAES - 070260299-08 -** 14441448-9 - IPVA - RENAVAM / EXERC 01135224282/2024 - 2.168,31 - **EDLIVIA DIAS DE MATTOS - 676876369-53 -** 14414181-4 - IPVA - RENAVAM / EXERC 01160918241/2024 - 3.675,67 - **EDMA SILVA MONTALVAO BOARETO - 183353811-00 -** 14434035-3 - IPVA - RENAVAM / EXERC 01150360019/2024 - 2.645,19 - **EDMAR APARECIDO DE PAULA - 063147819-14 -** 14443861-2 - IPVA - RENAVAM / EXERC 01016265201/2024 - 1.841,73 - **EDMAR CALOVI - 007886579-41 -** 14408769-0 - IPVA - RENAVAM / EXERC 01111883723/2024 - 5.350,00 - **EDMAR COSTA - 087952549-51 -** 14432903-1 - IPVA - RENAVAM / EXERC 01064988455/2024 - 2.732,74 - **EDMAR DA SILVA - 054598239-19 -** 14432035-2 - IPVA - RENAVAM / EXERC 01108319049/2024 - 2.794,84 - **EDMAR DIAS BOTELHO - 023826379-78 -** 14420966-4 - IPVA - RENAVAM / EXERC 00920611494/2023 - 219,36 - **EDMAR JUNIOR DE ALMEIDA - 061656759-64 -** 14400270-9 - IPVA - RENAVAM / EXERC 00839536453/2023 - 178,50 - **EDMAR JUNIOR MANOEL - 056798109-64 -** 14421130-8 - IPVA - RENAVAM / EXERC 00887710751/2023 - 206,07 - **EDMAR LUIZ KRISTOCHIK JUNIOR - 028267429-22 -** 14410817-5 - IPVA - RENAVAM / EXERC 00193621932/2024 - 4.476,29 - **EDMAR OLIVEIRA SANTOS - 299427088-98 -** 14400094-3 - IPVA - RENAVAM / EXERC 00836785169/2023 - 178,50 - **EDMAR SERGIO MEWES - 729332839-72 -** 14442040-3 - IPVA - RENAVAM / EXERC 00842967389/2024 - 2.086,07 - **EDMAR TRINDADE NUNES - 041577771-23 -** 14417036-9 - IPVA - RENAVAM / EXERC 00388357843/2024 - 3.037,45 - **EDMARA ANTUNES RIBEIRO VIOLI - 668022379-20 -** 14440706-7 - IPVA - RENAVAM / EXERC 00862123020/2024 - 2.215,74 - **EDMARCO ANDRE PARPINELLI - 055712339-90 -** 14413687-0 - IPVA - RENAVAM / EXERC 00474581080/2024 - 3.762,87 - **EDMARCOS CARRARA DE SOUZA - 024619739-03 -** 14433202-4 - IPVA - RENAVAM / EXERC 01107741804/2024 - 2.710,28 - **EDMEIA DE SOUZA PEREIRA CARVALHO - 014887397-90 -** 14440139-5 - IPVA - RENAVAM / EXERC 01255900870/2024 -

2.262,11 - **EDMEIA DIAS DA CUNHA - 538784779-53 -** 14420679-7 - IPVA - RENAVAM / EXERC 00596258941/2024 - 1.603,75 - **EDMENGARDA FABIANA FERREIRA - 004925379-41 -** 14414501-1 - IPVA - RENAVAM / EXERC 01173326348/2024 - 3.611,07 - **EDMILSON ALBINO DOS SANTOS - 022767089-21 -** 14444365-9 - IPVA - RENAVAM / EXERC 00333602846/2024 - 1.749,94 - **EDMILSON ALVES IZIDORO - 449237839-15 -** 14406380-5 - IPVA - RENAVAM / EXERC 01273658520/2024 - 7.892,28 - **EDMILSON ANTONIO CURAN - 853246989-20 -** 14420620-7 - IPVA - RENAVAM / EXERC 01011570545/2024 - 1.718,95 - **EDMILSON CARVALHO DOS REIS - 002665411-35 -** 14404742-7 - IPVA - RENAVAM / EXERC 00370824962/2023 - 159,53 - **EDMILSON DE ANDRADE SILVA - 877271459-04 -** 14427989-1 - IPVA - RENAVAM / EXERC 00599171375/2024 - 3.202,43 - **EDMILSON JOAO DA SILVA - 911342189-15 -** 14425053-2 - IPVA - RENAVAM / EXERC 00891730699/2024 - 4.211,44 - **EDMILSON KATSUO HIRONAKA - 031813549-37 -** 14444580-5 - IPVA - RENAVAM / EXERC 00999141791/2024 - 1.719,03 - **EDMILSON MANOEL DE FREITAS - 308510638-37 -** 14400366-7 - IPVA - RENAVAM / EXERC 00846486261/2023 - 178,50 - **EDMILSON MARTINS BARBOSA - 784170239-68 -** 14396645-3 - IPVA - RENAVAM / EXERC 00838585116/2023 - 228,50 - **EDMILSON MATHEUS - 818251539-49 -** 14418568-4 - IPVA - RENAVAM / EXERC 01016501037/2024 - 2.593,09 - **EDMILSON MIRANDA MICHELATO - 444765079-72 -** 14438335-4 - IPVA - RENAVAM / EXERC 00909194793/2024 - 2.388,49 - **EDMILSON NOGUEIRA DA SILVA - 022850349-38 -** 14396653-4 - IPVA - RENAVAM / EXERC 00837746485/2023 - 228,50 - **EDMILSON POPENGA LOPES - 015617489-86 -** 14429726-1 - IPVA - RENAVAM / EXERC 01001173160/2024 - 2.993,80 - **EDMILSON SIQUEIRA DA SILVA - 048900509-81 -** 14397713-7 - IPVA - RENAVAM / EXERC 00813102626/2023 - 202,24 - **EDMILSON ZANCHIM GIMENEZ - 033911549-18 -** 14421807-8 - IPVA - RENAVAM / EXERC 00871830310/2023 - 183,45 - **EDMIR TOMAZ - 026394309-71 -** 14432823-0 - IPVA - RENAVAM / EXERC 00498280675/2024 - 2.739,17 - **EDMOND FATUCH FILHO - 355447089-91 -** 14432310-6 - IPVA - RENAVAM / EXERC 01078502606/2024 - 2.767,18 - **EDMUNDO BRANDAO PIRAJA NETO - 016567918-20 -** 14419960-0 - IPVA - RENAVAM / EXERC 00877579784/2024 - 2.109,74 - **EDMUNDO DA SILVA - 754261029-53 -** 14401296-8 - IPVA - RENAVAM / EXERC 00856030880/2023 - 174,01 - **EDMUNDO FERREIRA LOPES - 035670419-08 -** 14421420-0 - IPVA - RENAVAM / EXERC 00854733574/2023 - 189,26 - **EDMUNDO MOYSES DO ESPIRITO SANTO FILHO - 133298395-20 -** 14409791-2 - IPVA - RENAVAM / EXERC 01316599415/2024 - 4.854,37 - **EDMUNDO NOVAK - 989365309-68 -** 14397199-6 - IPVA - RENAVAM / EXERC 00895638959/2023 - 213,15 - **EDMUNDO TELES RAMOS - 453277269-91 -** 14444986-0 - IPVA - RENAVAM / EXERC 00951963465/2024 - 1.625,56 - **EDNA DA SILVA PEREIRA - 039557639-35 -** 14441843-3 - IPVA - RENAVAM / EXERC 01167646468/2024 - 2.115,14 - **EDNA DE OLIVEIRA - 022268729-06 -** 14407176-0 - IPVA - RENAVAM / EXERC 01130705258/2024 - 6.424,64 - **EDNA ALVES CARDOSO BAPTISTA - 150065828-63 -** 14416628-0 - IPVA - RENAVAM / EXERC 01001962130/2024 - 3.142,81 - **EDNA ALZIRA DA SILVA - 068069009-33 -** 14402344-7 - IPVA - RENAVAM / EXERC 00801552907/2023 - 170,95 - **EDNA ANDRADE DA SILVA - 056991759-03 -** 14397121-0 - IPVA - RENAVAM / EXERC 00914654420/2023 - 216,46 - **EDNA APARECIDA BRUSSOLO - 457524359-00 -** 14444893-6 - IPVA - RENAVAM / EXERC 00961273461/2024 - 1.654,59 - **EDNA APARECIDA COIMBRA PEREIRA - 042857639-74 -** 14432878-7 - IPVA - RENAVAM / EXERC 00362224200/2024 - 2.733,70 - **EDNA APARECIDA DE SOUZA - 544373429-68 -** 14411418-3 - IPVA - RENAVAM / EXERC 01213791070/2024 - 4.294,98 - **EDNA APARECIDA FERNANDES DA SILVA FOLADOR - 022850389-25 -** 14410951-1 - IPVA - RENAVAM / EXERC 00525084770/2024 - 4.429,00 - **EDNA APARECIDA GODINHO - 602269949-53 -** 14427739-2 - IPVA - RENAVAM / EXERC 00213139910/2024 - 3.239,53 - **EDNA APARECIDA GONCALVES ROCHA - 662967909-10 -** 14444198-2 - IPVA - RENAVAM / EXERC 01180262112/2024 - 1.782,61 - **EDNA APARECIDA KELLER - 836587509-87 -** 14403711-1 - IPVA - RENAVAM / EXERC 00807614300/2023 - 162,27 - **EDNA APARECIDA MARQUES BARBIERI - 462019989-34 -** 14399046-0 - IPVA - RENAVAM / EXERC 00880920866/2023 - 183,45 - **EDNA APARECIDA PAPA BERNARDO - 008175269-51 -** 14401453-7 - IPVA - RENAVAM / EXERC 00847974707/2023 - 174,01 - **EDNA APARECIDA RODRIGUES CHAVES - 628164549-91 -** 14443727-6 - IPVA - RENAVAM / EXERC 00245043306/2024 - 1.866,48 - **EDNA BRIZ DE SOUZA DOS SANTOS - 056442499-48 -** 14417639-1 - IPVA - RENAVAM / EXERC 00258085754/2024 - 2.897,15 - **EDNA CAMBAROTTO GIROLDO - 040247509-76 -** 14399625-5 - IPVA - RENAVAM / EXERC 00839224990/2023 - 178,50 - **EDNA CESTARI PINTO - 852256909-63 -** 14417786-0 - IPVA - RENAVAM / EXERC 01076300208/2024 - 2.838,84 - **EDNA CONCEICAO ONOFRE - 641633009-10 -** 14417273-6 - IPVA - RENAVAM / EXERC 01027947252/2024 - 2.988,17 - **EDNA DA SILVA - 055017149-57 -** 14397837-0 - IPVA - RENAVAM / EXERC 00842575235/2023 - 198,37 - **EDNA DA SILVA - 068719999-90 -** 14400622-4 - IPVA - RENAVAM / EXERC 00826053629/2023 - 178,50 - **EDNA DE ANDRADE - 925061279-68 -** 14422674-7 - IPVA - RENAVAM / EXERC 00825985838/2023 - 174,01 - **EDNA DE ARAUJO SILVA - 617672479-15 -** 14403703-0 - IPVA - RENAVAM / EXERC 00817922954/2023 - 162,27 - **EDNA DE DEUS ROCHA - 784134199-72 -** 14397381-6 - IPVA - RENAVAM / EXERC 01012789419/2023 - 206,29 - **EDNA DE OLIVEIRA TERRA STROVONCHOWSKI - 020488219-28 -** 14412050-7 - IPVA - RENAVAM / EXERC 01253088257/2024 - 4.125,91 - **EDNA DE SOUZA COELHO NEIVA - 526955229-91 -** 14437005-8 - IPVA - RENAVAM / EXERC 01117668409/2024 - 2.483,51 - **EDNA DE SOUZA ROTTA - 832972199-04 -** 14433052-8 - IPVA - RENAVAM / EXERC 00353824852/2024 - 2.725,53 - **EDNA DOS SANTOS BEZERRA - 419231112-72 -** 14404593-9 - IPVA - RENAVAM / EXERC 00799063290/2023 - 162,27 - **EDNA FRANCISCA RICATO DE LIMA - 884047499-49 -** 14430241-9 - IPVA - RENAVAM / EXERC 01006288896/2024 - 2.949,42 - **EDNA INES CANDIDO DOS SANTOS - 639324749-53 -** 14400713-1 - IPVA - RENAVAM / EXERC 00847344819/2023 - 178,50 - **EDNA LOPES OLIANI - 450044559-53 -** 14417549-2 - IPVA - RENAVAM / EXERC 01161996211/2024 - 2.928,62 - **EDNA LUCI KIND - 809816409-82 -** 14398530-0 - IPVA - RENAVAM / EXERC 00944294359/2023 - 187,26 - **EDNA MARIA CAETANO DOS SANTOS DE MELLO - 554327789-04 -** 14414017-6 - IPVA - RENAVAM / EXERC 01078593938/2024 - 3.706,68 - **EDNA MARIA DOMINGUES TONETTI - 014715939-32 -** 14413859-7 - IPVA - RENAVAM / EXERC 00501099808/2024 - 3.736,51 - **EDNA MOMO FORTES - 847104979-15 -** 14427315-0 - IPVA - RENAVAM / EXERC 01233746062/2024 - 3.309,57 - **EDNA PEREIRA BALEEIRO DE OLIVEIRA - 031597319-60 -** 14417318-0 - IPVA - RENAVAM / EXERC 00271397039/2024 - 2.976,38 - **EDNA ROSA DE SANTANA MENDES - 035923269-88 -** 14403797-9 - IPVA - RENAVAM / EXERC 00814530150/2023 - 162,27 - **EDNA SANTOS DE OLIVEIRA BRANDOLIN - 22328336/0001-10 -** 14406542-5 - IPVA - RENAVAM / EXERC 01171966188/2024 - 7.471,81 - **EDNA SOARES TEIXEIRA ABREU - 929934279-20 -** 14400184-2 - IPVA - RENAVAM / EXERC 00829792996/2023 - 178,50 - **EDNA SUELY FERREIRA - 705085509-04 -** 14429293-6 - IPVA - RENAVAM / EXERC 00234462523/2024 - 3.036,02 - **EDNA TANAKA FORTE - 659141719-20 -** 14431109-4 - IPVA - RENAVAM / EXERC 00901308056/2024 - 2.863,62 - **EDNA TEODORO DOS SANTOS - 978173179-68 -** 14412997-0 - IPVA - RENAVAM / EXERC 01121079234/2024 - 3.916,35 - **EDNALDO BATISTA CEZA - 019780779-80 -** 14440464-5 - IPVA - RENAVAM / EXERC 00306958864/2024 - 2.232,53 - **EDNALDO CORREIA DE ARAUJO - 095364814-13 -** 14422699-2 - IPVA - RENAVAM / EXERC 00830649948/2023 - 174,01 - **EDNALDO FULGENCIO DOS ANJOS JUNIOR - 100101219-43 -** 14397961-0 - IPVA - RENAVAM / EXERC 00938750577/2023 - 189,49 - **EDNALDO PAULO DOS SANTOS - 026711769-88 -** 14402971-2 - IPVA - RENAVAM / EXERC 00813484227/2023 - 170,95 - **EDNALDO RIBEIRO BARROS - 964059615-91 -** 14420980-0 - IPVA - RENAVAM / EXERC 00918362768/2023 - 219,36 - **EDNALDO RIBEIRO DOS SANTOS - 703547124-38 -** 14400661-5 - IPVA - RENAVAM / EXERC 00842165657/2023 - 178,50 - **EDNALVA PEREIRA PAES - 908321089-87 -** 14437160-7 - IPVA - RENAVAM / EXERC 00327783044/2024 - 2.479,71 - **EDNEA BELARMINO DE OLIVEIRA DIAS - 158812908-01 -** 14402647-0 - IPVA - RENAVAM / EXERC 00811846148/2023 - 170,95 - **EDNEI APARECIDO FOGACA - 299266168-60 -** 14404886-5 - IPVA - RENAVAM / EXERC 00148981925/2023 - 155,95 - **EDNEI CESAR DE ANDRADE - 510313969-34 -** 14416431-8 - IPVA - RENAVAM / EXERC 01096137213/2024 - 3.206,52 - **EDNEI FORTUNATO - 784094899-53 -** 14433022-6 - IPVA - RENAVAM / EXERC 00876298293/2024 - 2.726,09 - **EDNEI SABINO DA COSTA - 023916249-80 -** 14407892-6 - IPVA - RENAVAM / EXERC 01103477053/2024 - 5.811,06 - **EDNEIA BATISTA DO PRADO GONCALVES - 962725209-30 -** 14412131-7 - IPVA - RENAVAM / EXERC 01204700963/2024 - 4.098,31 - **EDNEIA CORREA ALBERTI - 727797139-68 -** 14408225-7 - IPVA - RENAVAM / EXERC 01042069732/2024 - 5.590,59 - **EDNEIA POZATTO - 367672809-25 -** 14440753-9 - IPVA - RENAVAM / EXERC 01207644282/2024 - 2.214,79 - **EDNEIA ROSIMAR SAMBATI DE SOUZA - 008301729-12 -** 14404149-6 - IPVA - RENAVAM / EXERC 00820272450/2023 - 162,27 - **EDNEIA ROSSIL NETTO - 587816929-00 -** 14406589-1 - IPVA - RENAVAM / EXERC 01093189182/2024 - 7.371,55 - **EDNEIA TOSSI DE OLIVEIRA FERREIRA - 057873829-51 -** 14422019-6 - IPVA - RENAVAM / EXERC 00837839262/2023 - 178,50 - **EDNEIDE DE LIMA PEREIRA - 878648519-91 -** 14429155-7 - IPVA - RENAVAM / EXERC 01153678524/2024 - 3.048,27 - **EDNEIDE FRUGERE DA SILVA - 037939469-32 -** 14402811-2 - IPVA - RENAVAM / EXERC 00818021985/2023 - 170,95 - **EDNELSON DA COSTA - 940635168-49 -** 14414252-7 - IPVA - RENAVAM / EXERC 01057370310/2024 - 3.664,89 - **EDNELSON LIMA DOS SANTOS - 098710979-05 -** 14397216-0 - IPVA - RENAVAM / EXERC 00889161542/2023 - 213,15 - **EDNER BETIOLI JUNIOR - 065377389-70 -** 14426420-7 - IPVA - RENAVAM / EXERC 01399906027/2024 - 3.513,04 - **EDNEY CASEMIRO DA SILVA - 519689759-34 -** 14433418-3 - IPVA - RENAVAM / EXERC 00958081778/2024 - 2.689,85 - **EDNEY DOS REMEDIOS ROCHA - 015938042-10 -** 14424250-5 - IPVA - RENAVAM / EXERC 00579795640/2024 - 5.031,07 - **EDNEY ZANFERRARI - 816339718-72 -** 14400568-6 - IPVA - RENAVAM / EXERC 00827994788/2023 - 178,50 - **EDNILCE MESQUITA - 906617889-20 -** 14407656-7 - IPVA - RENAVAM / EXERC 01241247738/2024 - 5.990,21 - **EDNILCE TEREZINHA RODACKI - 007467409-99 -** 14416601-9 - IPVA - RENAVAM / EXERC 01144479905/2024 - 3.146,98 - **EDNILSON ADAO MORGEM - 082786279-24 -** 14443780-2 - IPVA - RENAVAM / EXERC 01055805513/2024 - 1.858,06 - **EDNILSON ADOLFO MORO GARABELLI FERREIRA - 095559649-12 -** 14426605-6 - IPVA - RENAVAM / EXERC 01191211417/2024 - 3.434,19 - **EDNILSON CORREIA DOS SANTOS - 048990479-32 -** 14396884-7 - IPVA - RENAVAM / EXERC 00938806599/2023 - 219,36 - **EDNILSON DE OLIVEIRA - 021842989-48 -** 14399882-7 - IPVA - RENAVAM / EXERC 00830555382/2023 - 178,50 - **EDNILSON DOS SANTOS - 819778329-20 -** 14408380-6 - IPVA - RENAVAM / EXERC 01284177030/2024 - 5.512,55 - **EDNILSON GAIA - 820361529-53 -** 14401879-6 - IPVA - RENAVAM / EXERC 00540645168/2023 - 173,60 - **EDNILSON NUNES DOS SANTOS - 039363679-81 -** 14428395-3 - IPVA - RENAVAM / EXERC 01141999568/2024 - 3.141,46 - **EDNILTON DULTRA VERAS - 059469949-56 -** 14430845-0 - IPVA - RENAVAM / EXERC 01284499143/2024 - 2.888,08 - **EDNO RODRIGUES DE OLIVEIRA - 582322730-20 -** 14437403-7 - IPVA - RENAVAM / EXERC 00152699201/2024 - 2.469,20 - **EDNO APARECIDO MENDES - 567337719-34 -** 14400869-3 - IPVA - RENAVAM / EXERC 00124080677/2023 - 176,73 - **EDNO GONCALVES DE PAULA - 748292549-04 -** 14435304-8 - IPVA - RENAVAM / EXERC 00486820238/2024 - 2.575,19 - **EDNO JORGE DA SILVA - 966389829-15 -** 14427007-0 - IPVA - RENAVAM / EXERC 00474876608/2024 - 3.354,64 - **EDNO PEZZARINI JUNIOR - 815763749-04 -** 14418511-0 - IPVA - RENAVAM / EXERC 01230358568/2024 - 2.610,69 - **EDOILDE ACORSI - 765008619-49 -** 14440461-0 - IPVA - RENAVAM / EXERC 00279446268/2024 - 2.232,53 - **EDONI DE OLIVEIRA CALDAS - 081556829-00 -** 14406635-9 - IPVA - RENAVAM / EXERC 01330820867/2024 - 7.243,88 - **EDR - REFRIGERACAO LTDA - 34230440/0001-57 -** 14440518-8 - IPVA - RENAVAM / EXERC 01275101981/2024 - 2.230,53 - **EDRIANE APARECIDA DOS SANTOS CHAVES - 941177139-49 -** 14419290-7 - IPVA - RENAVAM / EXERC 00458617806/2024 - 2.349,96 - **EDRIANE BARBOSA DE OLIVEIRA - 835108004-78 -** 14429637-0 - IPVA - RENAVAM / EXERC 01095659453/2024 - 3.002,26 - **EDRIELLY MESSIAS DOS SANTOS - 084829909-42 -** 14439007-5 - IPVA - RENAVAM / EXERC 01042069694/2024 - 2.342,93 - **EDROALDO DE BRITO BALDOINO - 293674548-99 -** 14395981-3 - IPVA - RENAVAM / EXERC

Diário Oficial Certificado Digitalmente
O Departamento de Imprensa Oficial do Estado do Paraná, de garantia de autenticidade deste documento, desde que visualizado através do site http://www.imprensaoficial.pr.gov.br

00847898792/2023 - 286,74 - **EDROALDO SILVA - 085963619-44 -** 14443045-0 - IPVA - RENAVAM / EXERC 00377664316/2024 - 1.966,20 - **EDSO LUIZ RIBEIRO DOS SANTOS - 620263219-49 -** 14419907-3 - IPVA - RENAVAM / EXERC 01122172360/2024 - 2.122,96 - **EDSON MARTINS BALTIERI - 859318459-68 -** 14426721-4 - IPVA - RENAVAM / EXERC 01391357342/2024 - 3.399,00 - **EDSON RIBEIRO RODRIGUES - 028396159-75 -** 14409066-7 - IPVA - RENAVAM / EXERC 01260197155/2024 - 5.201,19 - **EDSON TATSUHARU TOMITA - 945921529-72 -** 14439577-8 - IPVA - RENAVAM / EXERC 01078766182/2024 - 2.294,33 - **EDSON ADRIANI CAVALHERI - 050949969-40 -** 14418834-9 - IPVA - RENAVAM / EXERC 01248149537/2024 - 2.509,77 - **EDSON ALEIXO DE SANDES - 015521679-17 -** 14426404-5 - IPVA - RENAVAM / EXERC 01051401019/2024 - 3.521,41 - **EDSON ALEXANDRE SILVA - 083855279-07 -** 14429933-7 - IPVA - RENAVAM / EXERC 00494496266/2024 - 2.972,81 - **EDSON ALVES DE SOUZA - 042785239-04 -** 14432324-6 - IPVA - RENAVAM / EXERC 00996613323/2024 - 2.766,86 - **EDSON ALVES PEREIRA - 595817519-04 -** 14429796-2 - IPVA - RENAVAM / EXERC 01036890918/2024 - 2.988,17 - **EDSON ALVES PEREIRA - 029653459-57 -** 14429757-1 - IPVA - RENAVAM / EXERC 00199980586/2024 - 2.991,30 - **EDSON ALVES PINTO - 044585739-00 -** 14444558-9 - IPVA - RENAVAM / EXERC 00186757239/2024 - 1.723,01 - **EDSON ALVES PONTES - 260050488-56 -** 14439915-3 - IPVA - RENAVAM / EXERC 00533442257/2024 - 2.270,85 - **EDSON AMANCIO - 031208369-66 -** 14400609-7 - IPVA - RENAVAM / EXERC 00827991967/2023 - 178,50 - **EDSON ANDRADES DE AMORIM - 047867299-30 -** 14423097-3 - IPVA - RENAVAM / EXERC 00345266870/2023 - 162,85 - **EDSON ANTONIO DE OLIVEIRA JUNIOR - 020683789-57 -** 14412876-1 - IPVA - RENAVAM / EXERC 01112296228/2024 - 3.927,11 - **EDSON ANTONIO MELO - 405309659-68 -** 14431119-1 - IPVA - RENAVAM / EXERC 01047385004/2024 - 2.863,49 - **EDSON ANTONIO PRIMON - 488214979-68 -** 14427652-3 - IPVA - RENAVAM / EXERC 00119537567/2024 - 3.253,54 - **EDSON APARECIDO DA SILVA - 234009609-00 -** 14415088-0 - IPVA - RENAVAM / EXERC 00895437589/2024 - 3.517,98 - **EDSON APARECIDO DA SILVA - 022441179-95 -** 14400829-4 - IPVA - RENAVAM / EXERC 00839539231/2023 - 178,50 - **EDSON APARECIDO DA SILVA - 035277049-06 -** 14411819-7 - IPVA - RENAVAM / EXERC 00507073533/2024 - 4.169,36 - 14428530-1 - IPVA - RENAVAM / EXERC 00594709385/2024 - 3.128,06 - **EDSON APARECIDO DA SILVA - 029220629-10 -** 14400033-1 - IPVA - RENAVAM / EXERC 00831261587/2023 - 178,50 - **EDSON APARECIDO DE FARIAS - 017564069-60 -** 14397440-5 - IPVA - RENAVAM / EXERC 00902263188/2023 - 206,07 - **EDSON APARECIDO GUERRERO - 497842939-00 -** 14404771-0 - IPVA - RENAVAM / EXERC 01073135630/2023 - 158,41 - **EDSON APARECIDO PARANHOS - 913794589-00 -** 14431860-9 - IPVA - RENAVAM / EXERC 01021273837/2024 - 2.815,71 - **EDSON APARECIDO RIBEIRO - 063252939-32 -** 14399670-0 - IPVA - RENAVAM / EXERC 00833313177/2023 - 178,50 - **EDSON ARCANJO DA SILVA - 943466829-87 -** 14417372-4 - IPVA - RENAVAM / EXERC 00474731545/2024 - 2.969,82 - **EDSON AUGUSTO NEVES - 144966148-39 -** 14413691-8 - IPVA - RENAVAM / EXERC 00375588094/2024 - 3.762,49 - **EDSON BABLER - 816332039-72 -** 14401706-4 - IPVA - RENAVAM / EXERC 00843621524/2023 - 174,01 - **EDSON BARBOSA DA SILVA - 068259919-06 -** 14398757-4 - IPVA - RENAVAM / EXERC 00894858661/2023 - 183,55 - **EDSON BATISTA AVILA - 572639579-49 -** 14399589-5 - IPVA - RENAVAM / EXERC 00825779251/2023 - 178,50 - **EDSON BATISTA DOS SANTOS - 034325339-93 -** 14404687-0 - IPVA - RENAVAM / EXERC 00871665786/2023 - 161,02 - **EDSON BELO - 037240719-65 -** 14399934-3 - IPVA - RENAVAM / EXERC 00843478608/2023 - 178,50 - **EDSON BENKENDORF - 319004379-53 -** 14400014-5 - IPVA - RENAVAM / EXERC 00823908313/2023 - 178,50 - **EDSON BERALDO - 839689709-34 -** 14415821-0 - IPVA - RENAVAM / EXERC 01047116399/2024 - 3.395,55 - **EDSON BERALDO - 97413322/0001-02 -** 14423926-1 - IPVA - RENAVAM / EXERC 01363204936/2024 - 6.219,28 - **EDSON BOCHI - 489061749-34 -** 14415771-0 - IPVA - RENAVAM / EXERC 01124871192/2024 - 3.402,82 - **EDSON BORBA - 672542179-20 -** 14398374-9 - IPVA - RENAVAM / EXERC 00855602945/2023 - 189,26 - **EDSON BORDIN - 717847219-72 -** 14438199-8 - IPVA - RENAVAM / EXERC 01072207718/2024 - 2.402,93 - **EDSON BRAGANCEIRO DA SILVA - 723263879-53 -** 14430870-0 - IPVA - RENAVAM / EXERC 00956543537/2024 - 2.886,27 - **EDSON CANAVER - 459175589-49 -** 14441176-5 - IPVA - RENAVAM / EXERC 01170114692/2024 - 2.180,51 - **EDSON CARLOS DA SILVA - 359617911-49 -** 14421030-1 - IPVA - RENAVAM / EXERC 00887921469/2023 - 213,15 - **EDSON CARLOS PEREIRA - 028596247-75 -** 14424618-7 - IPVA - RENAVAM / EXERC 01357801740/2024 - 4.577,86 - **EDSON CARVALHO BARROS JUNIOR - 381946431-04 -** 14416255-2 - IPVA - RENAVAM / EXERC 01386095645/2024 - 3.263,69 - **EDSON CASTRO DA CONCEICAO - 080885389-98 -** 14421329-7 - IPVA - RENAVAM / EXERC 00841395764/2023 - 198,37 - **EDSON CESAR BERTOLI - 587027339-00 -** 14424400-1 - IPVA - RENAVAM / EXERC 00228599172/2024 - 4.804,72 - **EDSON CHAGAS PACONDES - 640416389-68 -** 14425647-6 - IPVA - RENAVAM / EXERC 01253056193/2024 - 3.868,59 - **EDSON CLARO TEIXEIRA - 635713319-15 -** 14420584-7 - IPVA - RENAVAM / EXERC 01073048389/2024 - 1.759,22 - **EDSON CRUZ DE OLIVEIRA - 555333379-20 -** 14400214-8 - IPVA - RENAVAM / EXERC 00837117100/2023 - 178,50 - **EDSON CRUZEIRO DOS SANTOS - 831397889-91 -** 14443843-4 - IPVA - RENAVAM / EXERC 01028842870/2024 - 1.842,37 - **EDSON DA SILVA - 011302641-22 -** 14421007-7 - IPVA - RENAVAM / EXERC 00859689336/2023 - 217,43 - **EDSON DA SILVA - 559531749-34 -** 14443855-8 - IPVA - RENAVAM / EXERC 01002119046/2024 - 1.841,73 - **EDSON DA SILVA MOMBELLI - 021153409-90 -** 14413165-7 - IPVA - RENAVAM / EXERC 01259785707/2024 - 3.881,95 - **EDSON DANIEL DE ABREU MARTINS - 065355899-60 -** 14405233-1 - IPVA - RENAVAM / EXERC 00251250776/2023 - 154,19 - **EDSON DANIEL ROTH DE GOIS - 779228599-53 -** 14440543-9 - IPVA - RENAVAM / EXERC 01211861217/2024 - 2.229,58 - **EDSON DE AZEVEDO - 007010429-82 -** 14437443-6 - IPVA - RENAVAM / EXERC 01061327881/2024 - 2.467,52 - **EDSON DE CARLI - 620245589-68 -** 14420434-4 - IPVA - RENAVAM / EXERC 00528321285/2024 - 1.878,91 - **EDSON DE FRANCA - 045960149-06 -** 14424342-0 - IPVA - RENAVAM / EXERC 01147086424/2024 - 4.892,96 - **EDSON DE FRANCA CABRAL - 053216939-51 -** 14403324-8 - IPVA - RENAVAM / EXERC 00806249676/2023 - 166,74 - **EDSON DE LIMA - 060870559-40 -** 14421236-3 - IPVA - RENAVAM / EXERC 00838736645/2023 - 205,00 - **EDSON DE OLIVEIRA - 068150219-39 -** 14397984-9 - IPVA - RENAVAM / EXERC 00875451837/2023 - 189,26 - **EDSON DE OLIVEIRA LTDA.ME - 10621228/0001-52 -** 14431088-8 - IPVA - RENAVAM / EXERC 00357502841/2024 - 2.864,77 - **EDSON DE OLIVEIRA MORETO - 015617759-59 -** 14432556-7 - IPVA - RENAVAM / EXERC 01095148750/2024 - 2.752,57 - **EDSON DE SOUZA - 281551149-53 -** 14398385-4 - IPVA - RENAVAM / EXERC 00861027647/2023 - 189,26 - **EDSON DE SOUZA GUSMAO - 052079379-01 -** 14444350-0 - IPVA - RENAVAM / EXERC 00500805784/2024 - 1.753,74 - **EDSON DE SOUZA RODRIGUES - 033417249-74 -** 14437943-8 - IPVA - RENAVAM / EXERC 01207569787/2024 - 2.419,44 - **EDSON DE VANGELHO MOTTA - 005825949-01 -** 14422421-3 - IPVA - RENAVAM / EXERC 00828057745/2023 - 178,50 - **EDSON DIAS FERREIRA - 968231359-72 -** 14435862-7 - IPVA - RENAVAM / EXERC 00396400108/2024 - 2.539,60 - **EDSON DIEGO DA SILVA - 053879119-57 -** 14442092-6 - IPVA - RENAVAM / EXERC 00955873606/2024 - 2.080,47 - **EDSON DIERINGS - 604794429-91 -** 14442573-1 - IPVA - RENAVAM / EXERC 00591046555/2024 - 2.028,37 - **EDSON DO SOCORRO VELOSO - 867473049-34 -** 14398337-4 - IPVA - RENAVAM / EXERC 00250576724/2023 - 189,26 - **EDSON DOBGENSKI - 014825569-87 -** 14418202-2 - IPVA - RENAVAM / EXERC 00510561349/2024 - 2.706,71 - **EDSON DOLINSKI - 053736109-09 -** 14416021-5 - IPVA - RENAVAM / EXERC 00483002380/2024 - 3.342,72 - **EDSON DONISETE RODRIGUES DA SILVA - 700446359-15 -** 14442312-7 - IPVA - RENAVAM / EXERC 00889517789/2024 - 2.057,60 - **EDSON DOS SANTOS ROSA VAZ - 088702969-89 -** 14427243-9 - IPVA - RENAVAM / EXERC 01048578140/2024 - 3.320,66 - **EDSON DOS SANTOS ZUCCOLI - 281090409-00 -** 14439497-6 - IPVA - RENAVAM / EXERC 01203454608/2024 - 2.296,87 - **EDSON DUCATI - 024465229-55 -** 14424311-0 - IPVA - RENAVAM / EXERC 00587482583/2024 - 4.938,21 - **EDSON DUDEK - 372813838-00 -** 14420820-0 - IPVA - RENAVAM / EXERC 00919781268/2023 - 238,89 - **EDSON ELIAS RODRIGUES - 058544049-23 -** 14437733-8 - IPVA - RENAVAM / EXERC 00495847178/2024 - 2.437,66 - **EDSON ERNANE ROSARIO - 078857699-25 -** 14440051-8 - IPVA - RENAVAM / EXERC 00470642629/2024 - 2.267,20 - **EDSON FABIANO DE ALMEIDA - 044506979-10 -** 14417789-4 - IPVA - RENAVAM / EXERC 01060858719/2024 - 2.838,84 - **EDSON FELIPE GRUDINSKI DELFRATE - 078483009-60 -** 14407565-0 - IPVA - RENAVAM / EXERC 01290282606/2024 - 6.064,69 - **EDSON FERNANDES DA CUNHA - 030689549-83 -** 14422052-8 - IPVA - RENAVAM / EXERC 00824725840/2023 - 178,50 - **EDSON FERNANDES DUARTE JUNIOR - 078026989-60 -** 14419160-9 - IPVA - RENAVAM / EXERC 01220744813/2024 - 2.393,85 - **EDSON FERNANDES SIANGA - 036900768-97 -** 14418654-0 - IPVA - RENAVAM / EXERC 01225216599/2024 - 2.568,44 - **EDSON FERNANDO JORGE - 044153359-00 -** 14398532-6 - IPVA - RENAVAM / EXERC 00947019324/2023 - 187,26 - **EDSON FERREIRA LIMA - 053020229-82 -** 14430507-8 - IPVA - RENAVAM / EXERC 01245375773/2024 - 2.921,74 - **EDSON FIDELIS DA SILVA - 052029969-85 -** 14399121-0 - IPVA - RENAVAM / EXERC 00849753589/2023 - 183,45 - **EDSON FRANCA DOS SANTOS COSMETICOS E PERFUMARIA - 24260909/0001-47 -** 14428102-0 - IPVA - RENAVAM / EXERC 01278395498/2024 - 3.177,06 - **EDSON FRANCISCO DE OLIVEIRA - 070989909-22 -** 03683800-0 - IAP - AUTO INFRACAO 00144640 - 4.396,75 - **EDSON FRANCISCO PECACANI - 012733979-59 -** 14434293-3 - IPVA - RENAVAM / EXERC 00472069390/2024 - 2.633,30 - **EDSON GABRIEL ROCHA DE ALMEIDA 09018497908 - 48726354/0001-44 -** 14436924-6 - IPVA - RENAVAM / EXERC 01048024250/2024 - 2.485,45 - **EDSON GERHART BELTER - 911402189-72 -** 14416412-1 - IPVA - RENAVAM / EXERC 01018449806/2024 - 3.109,62 - **EDSON GIOVANI DOPKE - 077664639-70 -** 14402285-8 - IPVA - RENAVAM / EXERC 00817119485/2023 - 170,95 - **EDSON GOMES DA SILVA - 220137278-01 -** 14419862-0 - IPVA - RENAVAM / EXERC 01205521930/2024 - 2.143,25 - **EDSON GONCALVES - 028032849-44 -** 14442496-4 - IPVA - RENAVAM / EXERC 00326878661/2024 - 2.034,84 - **EDSON GONCALVES - 049367049-11 -** 14420337-2 - IPVA - RENAVAM / EXERC 01130043077/2024 - 1.932,13 - **EDSON GONCALVES DOS REIS - 046582369-66 -** 14431732-7 - IPVA - RENAVAM / EXERC 01341657814/2024 - 2.820,44 - **EDSON GONCALVES DOS SANTOS - 965000269-34 -** 14409363-1 - IPVA - RENAVAM / EXERC 01382103384/2024 - 5.058,20 - **EDSON GONCALVES DOS SANTOS - 724161819-04 -** 14439093-8 - IPVA - RENAVAM / EXERC 00157657221/2024 - 2.332,67 - **EDSON GONCALVES SAMPAIO - 025381439-18 -** 14409196-5 - IPVA - RENAVAM / EXERC 00518648087/2024 - 5.136,33 - **EDSON GUSSONATO DE SOUZA - 787334649-87 -** 14438676-0 - IPVA - RENAVAM / EXERC 01144241852/2024 - 2.363,00 - **EDSON HENING - 069221089-06 -** 14424848-1 - IPVA - RENAVAM / EXERC 01269383539/2024 - 4.376,84 - **EDSON HENRIQUE DO AMARAL - SOCIEDADE INDIVIDUAL DE ADVO - 41803617/0001-22 -** 14425662-0 - IPVA - RENAVAM / EXERC 01413454370/2024 - 3.867,95 - **EDSON HENRIQUE SANTOS - 123258579-30 -** 14402824-4 - IPVA - RENAVAM / EXERC 00811385337/2023 - 170,95 - **EDSON HIAGO FREITAS DE SOUZA - 077198959-83 -** 14431673-8 - IPVA - RENAVAM / EXERC 00480651981/2024 - 2.823,91 - **EDSON ISMAEL DE ASSIS - 053516109-30 -** 14442002-0 - IPVA - RENAVAM / EXERC 01136296570/2024 - 2.090,04 - **EDSON JACINTO DE AVELAR - 082818609-01 -** 14437992-6 - IPVA - RENAVAM / EXERC 00219367760/2024 - 2.418,14 - **EDSON JOAO MOCELIN - 039289529-35 -** 14402141-0 - IPVA - RENAVAM / EXERC 00881400815/2023 - 172,12 - **EDSON JOSE ARMELINI - 032397858-46 -** 14406986-2 - IPVA - RENAVAM / EXERC 01143392202/2024 - 6.618,71 - **EDSON JOSE CAMPANA - 280250919-53 -** 14408388-1 - IPVA - RENAVAM / EXERC 01381555370/2024 - 5.508,38 - **EDSON JOSE DE LIMA - 047086468-01 -** 14441079-3 - IPVA - RENAVAM / EXERC 01006662402/2024 - 2.184,26 - **EDSON JOSE GEFFER - 536920209-53 -** 14396137-0 - IPVA - RENAVAM / EXERC 00930361199/2023 - 238,89 - **EDSON JOSE MAIA - 022652979-76 -** 14424724-8 - IPVA - RENAVAM / EXERC 00502593814/2024 - 4.483,41 - **EDSON JOSE STEFANELLO - 697807229-04 -** 14428457-7 - IPVA - RENAVAM / EXERC 01160237899/2024 - 3.132,84 - **EDSON JOSE VELOSO DE LIMA - 025673049-08 -** 14409540-5 - IPVA - RENAVAM / EXERC 01301619474/2024 - 4.968,20 - **EDSON JOSE VIEIRA - 052881729-94 -** 14407061-5 - IPVA - RENAVAM / EXERC 00585593396/2024 - 6.539,25 - **EDSON JUBANSKI DE OLIVEIRA - 040540019-55 -** 14422959-2 - IPVA - RENAVAM / EXERC 00811288072/2023 - 170,95 -

EDSON JULIANO PEREIRA - 032839469-65 - 14403801-0 - IPVA - RENAVAM / EXERC 00813600278/2023 - 162,27 - **EDSON JULIO GERALDO - 046434389-59 -** 14397540-1 - IPVA - RENAVAM / EXERC 00901134490/2023 - 206,07 - **EDSON JUNIOR VITORINO - COMERCIO DE AUTOMOVEIS - 31810016/0001-93 -** 14432520-6 - IPVA - RENAVAM / EXERC 01096029615/2024 - 2.755,21 - 14436960-2 - IPVA - RENAVAM / EXERC 00354319930/2024 - 2.484,71 - **EDSON KELLNER - 049847279-50 -** 14416494-6 - IPVA - RENAVAM / EXERC 01133917566/2024 - 3.184,23 - **EDSON LEOLINO DE SOUZA - 026049109-85 -** 14423063-9 - IPVA - RENAVAM / EXERC 00150850786/2023 - 166,11 - **EDSON LOPES - 065601679-50 -** 14440803-9 - IPVA - RENAVAM / EXERC 01133557780/2024 - 2.206,59 - **EDSON LOURENCO - 793870129-72 -** 14405195-5 - IPVA - RENAVAM / EXERC 00844132276/2023 - 154,63 - **EDSON LOVATO DA SILVA - 511980969-34 -** 14425121-0 - IPVA - RENAVAM / EXERC 00466609930/2024 - 4.169,36 - **EDSON LUIS ANTUNES CELESTINO - 602025056-34 -** 14407620-6 - IPVA - RENAVAM / EXERC 01190293126/2024 - 6.025,76 - **EDSON LUIS ANTUNES DA SILVA - 215116919-72 -** 14414464-3 - IPVA - RENAVAM / EXERC 01071241513/2024 - 3.622,17 - **EDSON LUIS BORBA - 853009429-87 -** 14424980-1 - IPVA - RENAVAM / EXERC 01106302831/2024 - 4.287,03 - **EDSON LUIS CHICOUSKI DOS SANTOS - 840055489-20 -** 14417958-7 - IPVA - RENAVAM / EXERC 01113231707/2024 - 2.786,28 - **EDSON LUIS GARRETT ADAMANTE - 587176929-20 -** 14427439-3 - IPVA - RENAVAM / EXERC 00507095928/2024 - 3.290,47 - 14436887-8 - IPVA - RENAVAM / EXERC 00585637547/2024 - 2.488,00 - **EDSON LUIS MELLO DE ASSIS - 017461169-27 -** 14428352-0 - IPVA - RENAVAM / EXERC 00997836601/2024 - 3.144,66 - **EDSON LUIS ROMANZINI - 017297799-13 -** 14410922-8 - IPVA - RENAVAM / EXERC 01097453062/2024 - 4.439,65 - **EDSON LUIZ BATISTA - 356682299-04 -** 14398659-4 - IPVA - RENAVAM / EXERC 00907128483/2023 - 185,79 - **EDSON LUIZ BIRCKHOLZ VIEIRA - 747816939-20 -** 14409542-1 - IPVA - RENAVAM / EXERC 01046045404/2024 - 4.967,07 - 14436977-7 - IPVA - RENAVAM / EXERC 00494642882/2024 - 2.484,43 - **EDSON LUIZ CANTELE - 964686299-34 -** 14400246-6 - IPVA - RENAVAM / EXERC 00845470213/2023 - 178,50 - **EDSON LUIZ DA ROSA - 415479260-15 -** 14428637-5 - IPVA - RENAVAM / EXERC 00574359427/2024 - 3.119,23 - **EDSON LUIZ DE CASTRO - 301827279-04 -** 14427283-8 - IPVA - RENAVAM / EXERC 00209162783/2024 - 3.317,75 - **EDSON LUIZ DE LIMA - 270102488-93 -** 14423210-0 - IPVA - RENAVAM / EXERC 00837739977/2023 - 162,27 - **EDSON LUIZ DUARTE DIAS - 233354409-00 -** 14425088-5 - IPVA - RENAVAM / EXERC 01086080294/2024 - 4.177,42 - **EDSON LUIZ FERMINO DRESKELER - 063845459-00 -** 14421561-3 - IPVA - RENAVAM / EXERC 00863667031/2023 - 189,26 - **EDSON LUIZ FERREIRA DO AMARAL - 178144569-91 -** 14440772-5 - IPVA - RENAVAM / EXERC 01020102559/2024 - 2.209,97 - **EDSON LUIZ FRACARO - 041699199-80 -** 14422377-2 - IPVA - RENAVAM / EXERC 00842544127/2023 - 178,50 - **EDSON LUIZ JANISSETTI - 644800039-91 -** 14431537-5 - IPVA - RENAVAM / EXERC 01244169975/2024 - 2.835,75 - **EDSON LUIZ PSZEDIMIRSKI - 587559939-15 -** 14441210-9 - IPVA - RENAVAM / EXERC 01200643590/2024 - 2.178,21 - **EDSON LUIZ RODRIGUES DOS SANTOS - 106848269-92 -** 14396296-2 - IPVA - RENAVAM / EXERC 00958518343/2023 - 238,89 - **EDSON LUIZ SANTOS - 223613759-15 -** 14410273-8 - IPVA - RENAVAM / EXERC 01289280360/2024 - 4.671,57 - **EDSON LUIZ VOSNINSKI - 828031459-87 -** 14401363-8 - IPVA - RENAVAM / EXERC 00837631041/2023 - 174,01 - **EDSON MACHADO CANTINI - 555364509-30 -** 14410589-3 - IPVA - RENAVAM / EXERC 01390600421/2024 - 4.544,48 - **EDSON MANDELLI STUMPF - 382998440-53 -** 14434936-9 - IPVA - RENAVAM / EXERC 01159911697/2024 - 2.598,21 - **EDSON MANOEL BARBOSA - 051423629-93 -** 14403352-3 - IPVA - RENAVAM / EXERC 00948768860/2023 - 165,60 - **EDSON MANOEL DOS SANTOS - 519704309-15 -** 14440076-3 - IPVA - RENAVAM / EXERC 00884664767/2024 - 2.265,85 - **EDSON MARCOS DA SILVA - 065364319-52 -** 14399687-5 - IPVA - RENAVAM / EXERC 00827550626/2023 - 178,50 - **EDSON MARIO TULIK - 856972499-34 -** 14427046-0 - IPVA - RENAVAM / EXERC 01213839200/2024 - 3.347,07 - **EDSON MARTINS CARDOSO - 054347059-80 -** 14435974-7 - IPVA - RENAVAM / EXERC 00339925400/2024 - 2.534,82 - **EDSON MARTINS DA SILVA - 028706569-39 -** 14442324-0 - IPVA - RENAVAM / EXERC 00195170199/2024 - 2.056,24 - **EDSON MATEUS FACCIN - 466810359-49 -** 14399015-0 - IPVA - RENAVAM / EXERC 00850355214/2023 - 183,45 - 14423269-0 - IPVA - RENAVAM / EXERC 00826268374/2023 - 162,27 - **EDSON MESSIAS DE CARVALHO - 072761309-08 -** 14420061-6 - IPVA - RENAVAM / EXERC 01416403385/2024 - 2.070,76 - **EDSON MESSIAS SAIDES JORGE - 805543429-87 -** 14409619-3 - IPVA - RENAVAM / EXERC 00529158370/2024 - 4.929,26 - **EDSON MILLER DA SILVA - 110258779-69 -** 14444114-1 - IPVA - RENAVAM / EXERC 01008184087/2024 - 1.800,68 - **EDSON MOREIRA DE SOUZA - 034860739-31 -** 14398567-9 - IPVA - RENAVAM / EXERC 00135335892/2023 - 187,26 - **EDSON MOREIRA MOLINA - 532798409-53 -** 14444048-0 - IPVA - RENAVAM / EXERC 01131444148/2024 - 1.809,06 - **EDSON NERI ROSNER - 039745689-13 -** 14396248-2 - IPVA - RENAVAM / EXERC 00977574725/2023 - 238,89 - **EDSON NILSON CARNEIRO LOBO - 373274029-34 -** 14439955-2 - IPVA - RENAVAM / EXERC 01041949232/2024 - 2.268,53 - **EDSON NUNES DOS SANTOS - 028032939-35 -** 14399928-9 - IPVA - RENAVAM / EXERC 00844965537/2023 - 178,50 - **EDSON ODONIS BIGHI - 053652859-48 -** 14401816-8 - IPVA - RENAVAM / EXERC 00844198960/2023 - 174,01 - **EDSON OLIVEIRA ALCANTARA - 996963399-68 -** 14412597-5 - IPVA - RENAVAM / EXERC 01284235359/2024 - 3.997,25 - **EDSON OLIVEIRA MARTINS - 035142379-64 -** 14410071-9 - IPVA - RENAVAM / EXERC 00192042017/2024 - 4.738,89 - **EDSON PEREIRA - 921875010-00 -** 14404452-5 - IPVA - RENAVAM / EXERC 00798561700/2023 - 162,27 - **EDSON PEREIRA DE ALMEIDA - 104980238-18 -** 14440924-8 - IPVA - RENAVAM / EXERC 00199459002/2024 - 2.197,90 - **EDSON PEREIRA DOS REIS - 205861911-00 -** 14439703-7 - IPVA - RENAVAM / EXERC 01106127770/2024 - 2.283,01 - **EDSON PIRES DO CARMO - 755070309-44 -** 14398391-9 - IPVA - RENAVAM / EXERC 00857089323/2023 - 189,26 - **EDSON POLIZEL DE SANTANA - 259515528-85 -** 14436417-1 - IPVA - RENAVAM / EXERC 00589809440/2024 - 2.512,16 - **EDSON POVEDA DOS SANTOS - 564154789-15 -** 14411787-5 - IPVA - RENAVAM / EXERC 00475617045/2024 - 4.169,36 - **EDSON QUIRINO DE SOUZA - 087246509-86 -** 14432371-8 - IPVA - RENAVAM / EXERC 00460184458/2024 - 2.763,21 - **EDSON RABELLO - 748825209-82 -** 14417316-3 - IPVA - RENAVAM / EXERC 01048472725/2024 - 2.977,34 - **EDSON RAMOS DE OLIVEIRA - 263611318-58 -** 14438203-0 - IPVA - RENAVAM / EXERC 01003821844/2024 - 2.402,52 - **EDSON RIBEIRO CABROBO - 038926359-19 -** 14409646-0 - IPVA - RENAVAM / EXERC 01361968220/2024 - 4.914,84 - **EDSON RIBEIRO DA SILVA - 603143891-72 -** 14445448-0 - IPVA - RENAVAM / EXERC 00329435396/2024 - 1.463,66 - **EDSON RIBEIRO DE LIMA - 026471969-74 -** 14431986-9 - IPVA - RENAVAM / EXERC 00499901541/2024 - 2.801,21 - **EDSON RIBEIRO DOS SANTOS - 561671489-53 -** 14428433-0 - IPVA - RENAVAM / EXERC 00208516360/2024 - 3.135,08 - **EDSON RINALDO MOURA - 825724459-72 -** 14425182-2 - IPVA - RENAVAM / EXERC 01143615562/2024 - 4.149,08 - **EDSON RITZ FIORENZA - 028635779-80 -** 14431917-6 - IPVA - RENAVAM / EXERC 01008526042/2024 - 2.807,30 - **EDSON RIVELINO PEREIRA - 873345349-72 -** 14405547-0 - IPVA - RENAVAM / EXERC 01346576979/2023 - 147,94 - **EDSON ROBERTO BAIL - 032018389-00 -** 14399682-4 - IPVA - RENAVAM / EXERC 00832539520/2023 - 178,50 - **EDSON ROBERTO KALIZAK - 004232489-01 -** 14416642-6 - IPVA - RENAVAM / EXERC 01111658959/2024 - 3.140,54 - **EDSON ROBERTO PETRY - 007717289-21 -** 14444235-0 - IPVA - RENAVAM / EXERC 01145198012/2024 - 1.775,32 - **EDSON RODRIGO RIBAS - 093242739-14 -** 14399561-5 - IPVA - RENAVAM / EXERC 00843376813/2023 - 178,50 - **EDSON ROGERIO NUNEZ PEREIRA - 787921939-00 -** 14425478-3 - IPVA - RENAVAM / EXERC 00499335589/2024 - 3.941,03 - **EDSON RUIVO ALFIERI - 458300539-34 -** 14445364-6 - IPVA - RENAVAM / EXERC 00174649592/2024 - 1.506,43 - **EDSON SAQUETA BARBOSA DE SOUZA - 006252829-73 -** 14439193-4 - IPVA - RENAVAM / EXERC 01267867385/2024 - 2.320,10 - **EDSON SCHEFFER DOS SANTOS - 042567879-25 -** 14443948-1 - IPVA - RENAVAM / EXERC 00254880002/2024 - 1.826,62 - **EDSON SILVEIRA DA SILVA - 012587689-09 -** 14400069-2 - IPVA - RENAVAM / EXERC 00833618083/2023 - 178,50 - **EDSON SOARES DE ARAUJO - 037843509-41 -** 14401833-8 - IPVA - RENAVAM / EXERC 00839110952/2023 - 174,01 - **EDSON SOARES DE OLIVEIRA - 411770534-20 -** 14399381-7 - IPVA - RENAVAM / EXERC 00840154356/2023 - 178,50 - **EDSON TALAMINI JUNIOR - 032163419-50 -** 14407198-0 - IPVA - RENAVAM / EXERC 00338875867/2024 - 6.403,74 - 14411993-2 - IPVA - RENAVAM / EXERC 00403818800/2024 - 4.138,39 - **EDSON TENORIO DA SILVA - 858997719-68 -** 14396064-1 - IPVA - RENAVAM / EXERC 00193910888/2023 - 267,13 - **EDSON TEODORO VENCESLAU - 070384509-80 -** 14401600-9 - IPVA - RENAVAM / EXERC 00824353749/2023 - 174,01 - **EDSON TRANSPORTES RODOVIARIOS LTDA EPP - 76394014/0001-07 -** 14424592-0 - IPVA - RENAVAM / EXERC 01064956278/2024 - 4.614,29 - **EDSON VERISSIMO - 134551718-18 -** 14431458-1 - IPVA - RENAVAM / EXERC 01003167885/2024 - 2.837,50 - **EDSON VIEIRA - 632881509-30 -** 14423685-8 - IPVA - RENAVAM / EXERC 00567938867/2023 - 147,61 - **EDSON VIEIRA DE SOUZA - 937326949-68 -** 14422925-8 - IPVA - RENAVAM / EXERC 00819960578/2023 - 170,95 - **EDSON VIEIRA ZOBOLI - 007604359-28 -** 14436281-0 - IPVA - RENAVAM / EXERC 01211641179/2024 - 2.521,05 - **EDSON WANDERLEY TABORDA KRUL - 040282829-18 -** 14438540-3 - IPVA - RENAVAM / EXERC 00217341519/2024 - 2.369,13 - **EDSON WATAMBAK - 882115259-68 -** 14396890-1 - IPVA - RENAVAM / EXERC 00952079160/2023 - 219,36 - **EDU JOSE RIBEIRO DA SILVA - 081531279-26 -** 14436038-9 - IPVA - RENAVAM / EXERC 01027362165/2024 - 2.532,85 - **EDU MATIAS DA SILVA - 452793739-15 -** 14412957-1 - IPVA - RENAVAM / EXERC 01038200730/2024 - 3.920,54 - **EDUALDO SILVA VASCONCELOS - 042434959-04 -** 14435917-8 - IPVA - RENAVAM / EXERC 00226111989/2024 - 2.539,41 - **EDUAM CARLOS ROSSITO - 010463459-66 -** 14437411-8 - IPVA - RENAVAM / EXERC 00948609672/2024 - 2.468,99 - **EDUARD EGBERT BORG - 772663409-00 -** 14440071-2 - IPVA - RENAVAM / EXERC 01258187300/2024 - 2.266,79 - **EDUARDA GOMES DE FREITAS - 107509439-98 -** 14410307-6 - IPVA - RENAVAM / EXERC 01330418686/2024 - 4.650,31 - **EDUARDA BORGES - 110493449-36 -** 14420991-5 - IPVA - RENAVAM / EXERC 00936349808/2023 - 219,36 - **EDUARDA EMANUELLE ANGELOZI - 055648789-30 -** 14433662-3 - IPVA - RENAVAM / EXERC 01215524479/2024 - 2.672,72 - **EDUARDA GABRIELY DA SILVA 11899837965 - 43434295/0001-17 -** 14418957-4 - IPVA - RENAVAM / EXERC 01266959774/2024 - 2.472,53 - **EDUARDA GUIMARAES DA SILVA - 070875389-26 -** 14413529-6 - IPVA - RENAVAM / EXERC 01115328198/2024 - 3.806,64 - **EDUARDA KAREN MARKENDORF PETER - 063300039-63 -** 14420394-1 - IPVA - RENAVAM / EXERC 00931702836/2024 - 1.910,35 - **EDUARDA LARISSA DOS SANTOS TIBOLLA - 095676919-59 -** 14402492-3 - IPVA - RENAVAM / EXERC 00803922299/2023 - 170,95 - **EDUARDA LEONTINO - 125711259-74 -** 14414246-2 - IPVA - RENAVAM / EXERC 01043691216/2024 - 3.664,89 - **EDUARDA LUDEKE MARTINS - 115709289-67 -** 14418741-5 - IPVA - RENAVAM / EXERC 01112407291/2024 - 2.537,77 - **EDUARDA M KASMAS CONVENIENCIA - 39148920/0001-97 -** 14433401-9 - IPVA - RENAVAM / EXERC 00271755741/2024 - 2.691,17 - **EDUARDA MARION BIANCHINI - 057478259-17 -** 14432319-0 - IPVA - RENAVAM / EXERC 00598758933/2024 - 2.766,86 - **EDUARDA MENDES CHARNESKI - 110759749-84 -** 14409496-4 - IPVA - RENAVAM / EXERC 01175920654/2024 - 4.999,81 - **EDUARDA PELIZZA ZAGO - 092077579-90 -** 14416908-5 - IPVA - RENAVAM / EXERC 01030529113/2024 - 3.064,31 - **EDUARDA SILVIA FERNANDA MODESTO ALTOE - 041361939-71 -** 14442829-3 - IPVA - RENAVAM / EXERC 01193785992/2024 - 1.995,78 - **EDUARDA STACHIU VIEIRA - 152883189-64 -** 14411069-2 - IPVA - RENAVAM / EXERC 01372790141/2024 - 4.388,97 - **EDUARDO AUGUSTO ROSSI - 102781039-01 -** 14414957-2 - IPVA - RENAVAM / EXERC 01347486400/2024 - 3.534,11 - **EDUARDO HENRIQUE DA CUNHA SOUZA - 025438190-10 -** 14420817-0 - IPVA - RENAVAM / EXERC 00930796357/2023 - 238,89 - **EDUARDO JORGE GONZALEZ NAJIBE - 109654769-44 -** 14407733-4 - IPVA - RENAVAM / EXERC 01364666828/2024 - 5.959,24 - **EDUARDO ADRIANIO PEREIRA TARNIOVI - 715068539-00 -** 14426767-2 - IPVA - RENAVAM / EXERC 00499279204/2024 - 3.391,53 - **EDUARDO ALCANTARA DE JESUS - 090651159-35 -** 14435123-1 - IPVA - RENAVAM / EXERC 00304371246/2024 - 2.585,92 - **EDUARDO ALEXANDER HITZ - 043999169-23 -** 14419311-3 - IPVA - RENAVAM / EXERC 01154065704/2024 - 2.343,43 - **EDUARDO ALEXANDRE BASTIANI DE ARAUJO - 066934989-57 -** 14441692-9

Diário Oficial Certificado Digitalmente
O Departamento de Imprensa Oficial do Estado do Paraná, de garantia de autenticidade deste documento, desde que visualizado através do site http://www.imprensaoficial.pr.gov.br

- IPVA - RENAVAM / EXERC 01081858017/2024 - 2.129,93 - **EDUARDO ALEXANDRE NUNES DOS SANTOS - 053277879-07 -** 14438751-1 - IPVA - RENAVAM / EXERC 00482715308/2024 - 2.354,13 - **EDUARDO ALJARILLA ACO - 086285229-30 -** 14441446-2 - IPVA - RENAVAM / EXERC 01114063182/2024 - 2.168,31 - **EDUARDO ALMEIDA PEREIRA - 073137829-69 -** 14398386-2 - IPVA - RENAVAM / EXERC 00855298766/2023 - 189,26 - **EDUARDO ALVES DA CRUZ - 053915929-84 -** 14427611-6 - IPVA - RENAVAM / EXERC 01206011600/2024 - 3.259,44 - **EDUARDO ALVES TEIXEIRA - 026793369-09 -** 14434289-5 - IPVA - RENAVAM / EXERC 00464120896/2024 - 2.633,30 - **EDUARDO ALVEZ DE OLIVEIRA - 344842698-99 -** 14404448-7 - IPVA - RENAVAM / EXERC 00807333395/2023 - 162,27 - **EDUARDO ANTONIO LUPI GONCALVES - 000789652-25 -** 14409275-9 - IPVA - RENAVAM / EXERC 01291686840/2024 - 5.104,40 - **EDUARDO ANTONIO MARQUES PINTO - 033361279-55 -** 14409204-0 - IPVA - RENAVAM / EXERC 00999395777/2024 - 5.126,71 - **EDUARDO ANTONIO NERI - 035466779-35 -** 14420661-4 - IPVA - RENAVAM / EXERC 00594270200/2024 - 1.625,00 - **EDUARDO ANTONIO ROSSATO IDEIA - 062145019-79 -** 14433501-5 - IPVA - RENAVAM / EXERC 01248794750/2024 - 2.680,64 - **EDUARDO ANTUNES DE SA - 499966069-53 -** 14415107-0 - IPVA - RENAVAM / EXERC 01181283946/2024 - 3.516,48 - **EDUARDO APARECIDO BRENTAN - 101252539-23 -** 14397636-0 - IPVA - RENAVAM / EXERC 00842749659/2023 - 205,00 - **EDUARDO ARCANJO RAIMUNDO 02977762906 - 31274795/0001-50 -** 14413368-4 - IPVA - RENAVAM / EXERC 01221261085/2024 - 3.836,77 - **EDUARDO ARTUR JOST - 029712159-62 -** 14430520-5 - IPVA - RENAVAM / EXERC 00282875727/2024 - 2.920,72 - **EDUARDO AUGUSTO CALEGARI - 082473459-94 -** 14438992-1 - IPVA - RENAVAM / EXERC 01123720689/2024 - 2.343,06 - **EDUARDO AUGUSTO DE OLIVEIRA - 054599369-50 -** 14441945-6 - IPVA - RENAVAM / EXERC 01163317273/2024 - 2.102,27 - **EDUARDO AUGUSTO PORT - 041290659-71 -** 14417264-7 - IPVA - RENAVAM / EXERC 01296138418/2024 - 2.990,77 - **EDUARDO AUGUSTO STAVIS - 044892409-96 -** 14437298-0 - IPVA - RENAVAM / EXERC 00546000401/2024 - 2.475,23 - **EDUARDO AUGUSTO VALIN - 061681849-10 -** 14411195-8 - IPVA - RENAVAM / EXERC 00693377755/2024 - 4.347,68 - **EDUARDO AZENHA ZAGO - 12394618/0001-62 -** 14413935-6 - IPVA - RENAVAM / EXERC 01121221308/2024 - 3.723,66 - **EDUARDO BATISTA MOREIRA - 060285449-06 -** 14432924-4 - IPVA - RENAVAM / EXERC 00593542240/2024 - 2.732,37 - **EDUARDO BAYLAO ALVES - 005939349-11 -** 14426539-4 - IPVA - RENAVAM / EXERC 01107359926/2024 - 3.466,93 - **EDUARDO BELO DA SILVA - 096137129-33 -** 14430818-2 - IPVA - RENAVAM / EXERC 01187628619/2024 - 2.894,36 - **EDUARDO CALIZARIO FRAGOSO - 040777659-19 -** 14401037-0 - IPVA - RENAVAM / EXERC 00846820803/2023 - 174,01 - **EDUARDO CAMACHO - 782801509-78 -** 14420182-5 - IPVA - RENAVAM / EXERC 00924776374/2024 - 2.007,06 - **EDUARDO CAMPOS DUARTE - 337874978-46 -** 14436541-0 - IPVA - RENAVAM / EXERC 01226528020/2024 - 2.509,77 - **EDUARDO CELESTINO PEREIRA DA CRUZ - 627267819-34 -** 14440986-8 - IPVA - RENAVAM / EXERC 00454321414/2024 - 2.191,05 - **EDUARDO CERQUEIRA DA SILVA - 025497419-86 -** 14423297-6 - IPVA - RENAVAM / EXERC 00809408015/2023 - 162,27 - **EDUARDO CIESILSKI - 102023879-84 -** 14417661-8 - IPVA - RENAVAM / EXERC 01077480048/2024 - 2.889,41 - **EDUARDO CILIAO MUNHOZ - 790624159-20 -** 14406435-6 - IPVA - RENAVAM / EXERC 01285584691/2024 - 7.684,10 - **EDUARDO CIRIACO DA SILVA - 019781319-41 -** 14414160-1 - IPVA - RENAVAM / EXERC 01121149780/2024 - 3.677,05 - **EDUARDO CORREA DE LIMA - 274986958-71 -** 14399081-8 - IPVA - RENAVAM / EXERC 00865130868/2023 - 183,45 - **EDUARDO CORREA DE PAULA - 412204399-91 -** 14442123-0 - IPVA - RENAVAM / EXERC 00871367181/2024 - 2.074,24 - **EDUARDO COSTA APOLINARIO - 034090269-83 -** 14416078-9 - IPVA - RENAVAM / EXERC 00996276700/2024 - 3.326,53 - **EDUARDO COUTINHO ANDRADE DE OLIVEIRA - 087688699-32 -** 14419052-1 - IPVA - RENAVAM / EXERC 01205530301/2024 - 2.427,48 - **EDUARDO COUTO ALFERES - 010513689-10 -** 14439790-8 - IPVA - RENAVAM / EXERC 00458746185/2024 - 2.277,31 - **EDUARDO DA CUNHA COSTA NOVAIS - 078794439-40 -** 14407086-0 - IPVA - RENAVAM / EXERC 01330904076/2024 - 6.523,50 - **EDUARDO DA MATA PEREIRA - 032483005-07 -** 14436098-2 - IPVA - RENAVAM / EXERC 01164067254/2024 - 2.529,05 - **EDUARDO DA ROSA BRANDAO - 055236419-36 -** 14432645-8 - IPVA - RENAVAM / EXERC 01279677403/2024 - 2.743,85 - **EDUARDO DA SILVA BERTONCELI - 102674879-83 -** 14418792-0 - IPVA - RENAVAM / EXERC 00547887752/2024 - 2.523,75 - **EDUARDO DA SILVA COSTA - 366311508-92 -** 14423527-4 - IPVA - RENAVAM / EXERC 00454445946/2023 - 154,59 - **EDUARDO DA SILVA SANTOS - 052440699-50 -** 14437277-8 - IPVA - RENAVAM / EXERC 00565956833/2024 - 2.475,23 - **EDUARDO DAL MOLIN CRISTO - 036065429-09 -** 14432898-1 - IPVA - RENAVAM / EXERC 01125667971/2024 - 2.732,84 - **EDUARDO DAVID MONDINI - 282618959-04 -** 14403065-6 - IPVA - RENAVAM / EXERC 00226519724/2023 - 169,48 - **EDUARDO DE AQUINO DA SILVA - 851263145-72 -** 14400555-4 - IPVA - RENAVAM / EXERC 00829754229/2023 - 178,50 - 14403195-4 - IPVA - RENAVAM / EXERC 00323643515/2023 - 169,48 - **EDUARDO DE CAMARGO BASTOS - 105113789-63 -** 14412164-3 - IPVA - RENAVAM / EXERC 01018629057/2024 - 4.092,96 - **EDUARDO DE CARVALHO MOTIN ANDRIONI - 074134799-74 -** 14424054-5 - IPVA - RENAVAM / EXERC 01066163267/2024 - 5.547,73 - **EDUARDO DE OLIVEIRA - 142962148-61 -** 14435528-8 - IPVA - RENAVAM / EXERC 00998413437/2024 - 2.561,00 - **EDUARDO DE OLIVEIRA DOS SANTOS - 214338668-03 -** 14427193-9 - IPVA - RENAVAM / EXERC 01106147143/2024 - 3.326,29 - **EDUARDO DE OLIVEIRA PEDROSO - 083579539-05 -** 14397718-8 - IPVA - RENAVAM / EXERC 00845480170/2023 - 201,08 - **EDUARDO DE SOUZA - 064680979-24 -** 14433346-2 - IPVA - RENAVAM / EXERC 01213863586/2024 - 2.695,99 - 14434831-1 - IPVA - RENAVAM / EXERC 00265438608/2024 - 2.608,51 - **EDUARDO DE SOUZA CORREIA - 009610919-08 -** 14421564-8 - IPVA - RENAVAM / EXERC 00874434424/2023 - 189,26 - **EDUARDO DE SOUZA SANTOS - SERVICOS - 23318784/0001-04 -** 14414809-6 - IPVA - RENAVAM / EXERC 01410933927/2024 - 3.567,11 - **EDUARDO DEL BOSCO BRUNETTI CUNHA - 002811811-10 -** 14410487-0 - IPVA - RENAVAM / EXERC 01246852168/2024 - 4.589,83 - **EDUARDO DIAS GONZAGA - 046343489-77 -** 14425414-7 - IPVA - RENAVAM / EXERC 00252211502/2024 - 4.000,99 - **EDUARDO DOMBROSKI FALCAO - 064049709-88 -** 14420970-2 - IPVA - RENAVAM / EXERC 00938073923/2023 - 219,36 - **EDUARDO DONADELLI - 045631449-08 -** 14432702-0 - IPVA - RENAVAM / EXERC 01153874943/2024 - 2.740,55 - **EDUARDO DOS SANTOS VIEIRA - 064015459-09 -** 14412431-6 - IPVA - RENAVAM / EXERC 00510671993/2024 - 4.032,14 - **EDUARDO ELIAS DE SANTANA - 825644349-91 -** 14444501-5 - IPVA - RENAVAM / EXERC 01140024652/2024 - 1.732,49 - **EDUARDO ESTEVAO COSTITE - 354300228-70 -** 14409282-1 - IPVA - RENAVAM / EXERC 01198436589/2024 - 5.099,43 - **EDUARDO FABIO DE LIMA - 843068829-34 -** 14427609-4 - IPVA - RENAVAM / EXERC 00327387122/2024 - 3.260,51 - **EDUARDO FELICIO FAGUNDES - 914381109-44 -** 14410182-0 - IPVA - RENAVAM / EXERC 00533923247/2024 - 4.712,53 - **EDUARDO FELIPE RUY DE FREITAS COELHO - 078942469-05 -** 14424329-3 - IPVA - RENAVAM / EXERC 01394912916/2024 - 4.902,43 - **EDUARDO FELIPPE SOARES - 30950338/0001-75 -** 14408224-9 - IPVA - RENAVAM / EXERC 00995570299/2024 - 5.590,59 - **EDUARDO FERREIRA DA SILVA NETO - 060662559-32 -** 14401941-5 - IPVA - RENAVAM / EXERC 00856486973/2023 - 172,25 - **EDUARDO FERREIRA LOPES - 063806949-19 -** 14435566-0 - IPVA - RENAVAM / EXERC 00697196763/2024 - 2.559,05 - **EDUARDO FERREIRA SOARES - 027662259-60 -** 14400475-2 - IPVA - RENAVAM / EXERC 00828795274/2023 - 178,50 - **EDUARDO FIDELIS MUNIZ - 076884879-27 -** 14404121-6 - IPVA - RENAVAM / EXERC 00801041538/2023 - 162,27 - **EDUARDO FRANCO DUARTE - 064368369-00 -** 14436962-9 - IPVA - RENAVAM / EXERC 00489289681/2024 - 2.484,71 - **EDUARDO FRESTATI GOUVEA - 006831539-27 -** 14409155-8 - IPVA - RENAVAM / EXERC 01365515335/2024 - 5.163,79 - **EDUARDO FUCHS - 076271099-30 -** 14422821-9 - IPVA - RENAVAM / EXERC 00872366804/2023 - 172,12 - **EDUARDO FULGENCIO JANSEN - 062325349-64 -** 14412332-8 - IPVA - RENAVAM / EXERC 01267270389/2024 - 4.044,44 - **EDUARDO GAITO - 728858079-20 -** 14415654-4 - IPVA - RENAVAM / EXERC 01051629494/2024 - 3.418,64 - **EDUARDO GENGO SATO - 008368829-38 -** 14443658-0 - IPVA - RENAVAM / EXERC 00583231381/2024 - 1.878,91 - **EDUARDO GODOI - 99999999/9999-62 -** 14405445-8 - IPVA - RENAVAM / EXERC 00818549220/2023 - 149,28 - **EDUARDO GONCALVES CLEMENTINO - 329776688-37 -** 14404276-0 - IPVA - RENAVAM / EXERC 00807216607/2023 - 162,27 - **EDUARDO GRESKI AGUETONI - 084500189-27 -** 14409115-9 - IPVA - RENAVAM / EXERC 01041284451/2024 - 5.186,44 - **EDUARDO GUIMARAES REZENDE - 356730369-49 -** 14413913-5 - IPVA - RENAVAM / EXERC 01209591925/2024 - 3.726,98 - **EDUARDO HENRIQUE ALVES DA SILVA - 103435759-06 -** 14397367-0 - IPVA - RENAVAM / EXERC 01117061695/2023 - 208,36 - **EDUARDO HENRIQUE BERGER - 055326349-80 -** 14437613-7 - IPVA - RENAVAM / EXERC 01133558221/2024 - 2.453,18 - **EDUARDO HENRIQUE DA CUNHA GOLFE - 148853979-01 -** 14430977-4 - IPVA - RENAVAM / EXERC 01077283714/2024 - 2.877,45 - **EDUARDO HENRIQUE DOS SANTOS - 003483289-07 -** 14420959-1 - IPVA - RENAVAM / EXERC 00852817550/2023 - 220,04 - **EDUARDO HENRIQUE FERREIRA - 079330789-90 -** 14416194-7 - IPVA - RENAVAM / EXERC 01285160310/2024 - 3.288,89 - **EDUARDO HENRIQUE GUEDES - 040517679-14 -** 14419191-9 - IPVA - RENAVAM / EXERC 01285010326/2024 - 2.380,37 - **EDUARDO HENRIQUE JACINTO - 103371959-51 -** 14435723-0 - IPVA - RENAVAM / EXERC 00583109179/2024 - 2.548,92 - **EDUARDO HENRIQUE PORFIRIO MICHALAK - 090973189-63 -** 14415035-0 - IPVA - RENAVAM / EXERC 01108670790/2024 - 3.527,31 - **EDUARDO HENRIQUE SOUZA DA SILVA - 092184649-57 -** 14420689-4 - IPVA - RENAVAM / EXERC 01100963976/2024 - 1.594,21 - **EDUARDO HENRIQUE SOUZA MOTA - 063843759-82 -** 14406348-1 - IPVA - RENAVAM / EXERC 01261620140/2024 - 7.962,04 - **EDUARDO HENRIQUE VIANNA - 070193599-57 -** 14408103-0 - IPVA - RENAVAM / EXERC 01281297647/2024 - 5.645,79 - **EDUARDO IVO DE FREITAS - 082669039-48 -** 14404105-4 - IPVA - RENAVAM / EXERC 00804697558/2023 - 162,27 - **EDUARDO JAIR LINDEN - 802123529-20 -** 14431277-5 - IPVA - RENAVAM / EXERC 00256796394/2024 - 2.850,31 - **EDUARDO JOHN DE BORTOLI - 093228809-02 -** 14416394-0 - IPVA - RENAVAM / EXERC 00591362180/2024 - 3.221,06 - **EDUARDO JONSON SERMAN - 025295799-70 -** 14409583-9 - IPVA - RENAVAM / EXERC 01393317666/2024 - 4.946,99 - **EDUARDO JORIEL SILVEIRA - 005891259-23 -** 14415134-8 - IPVA - RENAVAM / EXERC 01262761856/2024 - 3.511,09 - **EDUARDO JOSE BRAGA MOREIRA - 117187429-40 -** 14444366-7 - IPVA - RENAVAM / EXERC 00419710760/2024 - 1.749,94 - **EDUARDO JOSE CAMARGO - 055316649-23 -** 14427391-5 - IPVA - RENAVAM / EXERC 01086922520/2024 - 3.300,47 - **EDUARDO JOSE CARNEIRO - 019183019-48 -** 14431554-5 - IPVA - RENAVAM / EXERC 01146746854/2024 - 2.833,60 - **EDUARDO JOSE DA MATA - 302799718-18 -** 14424344-7 - IPVA - RENAVAM / EXERC 01065480250/2024 - 4.888,99 - **EDUARDO JOSE DE SOUZA - 093177909-09 -** 14443665-2 - IPVA - RENAVAM / EXERC 01084418980/2024 - 1.877,28 - **EDUARDO JOSE GUERINI - 036577319-03 -** 14415334-0 - IPVA - RENAVAM / EXERC 00516330330/2024 - 3.475,35 - **EDUARDO KREDENS VELA - 030356759-70 -** 14406366-0 - IPVA - RENAVAM / EXERC 01175829002/2024 - 7.916,64 - **EDUARDO LANGNER MACHADO - 084256899-96 -** 14442767-0 - IPVA - RENAVAM / EXERC 01083431428/2024 - 2.002,61 - **EDUARDO LEANDRO MOTTIN - 038490839-00 -** 14413862-7 - IPVA - RENAVAM / EXERC 00486785360/2024 - 3.736,51 - **EDUARDO LEIDERMANN BERGERSON - 781058899-00 -** 14413643-8 - IPVA - RENAVAM / EXERC 00326495002/2024 - 3.769,28 - **EDUARDO LIMA DOS SANTOS - 066766899-36 -** 14409572-3 - IPVA - RENAVAM / EXERC 01281223201/2024 - 4.956,55 - **EDUARDO LINO BUENO FAGUNDES - 027830299-87 -** 14413649-7 - IPVA - RENAVAM / EXERC 01387337839/2024 - 3.767,16 - **EDUARDO LOBATO BACILA - 101181869-81 -** 14421531-1 - IPVA - RENAVAM / EXERC 00868408395/2023 - 189,26 - **EDUARDO LOPES - 121839418-80 -** 14432114-6 - IPVA - RENAVAM / EXERC 01096222032/2024 - 2.789,80 - **EDUARDO LOPES DE SOUZA - 792301219-91 -** 14405894-1 - IPVA - RENAVAM / EXERC 00986367427/2024 - 10.260,27 - **EDUARDO LUIZ DA CONCEICAO JANN - 085599807-50 -** 14424340-4 - IPVA - RENAVAM / EXERC 01150105477/2024 - 4.892,96 - **EDUARDO LUIZ DO VALE FRAGA - 005932959-94 -** 14444823-5 - IPVA - RENAVAM / EXERC 01016124470/2024 - 1.675,12 - **EDUARDO LUIZ DUBIELA - 021394909-16 -** 14407053-4 - IPVA - RENAVAM / EXERC 00232462046/2024 - 6.542,34 - **EDUARDO LUIZ PALMEIRA -**

056722239-07 - 14400545-7 - IPVA - RENAVAM / EXERC 00824264983/2023 - 178,50 - **EDUARDO LUIZ RAMOS DE ALMEIDA LULLEZ - 922706389-72 -** 14433794-8 - IPVA - RENAVAM / EXERC 00344702871/2024 - 2.663,81 - **EDUARDO MACHADO DE AGUIAR - 104082119-70 -** 14435911-9 - IPVA - RENAVAM / EXERC 00405675470/2024 - 2.539,60 - **EDUARDO MAKIAK - 962893849-53 -** 14438505-5 - IPVA - RENAVAM / EXERC 01052021104/2024 - 2.373,53 - **EDUARDO MANFREDI - 057026069-81 -** 14410222-3 - IPVA - RENAVAM / EXERC 01352768876/2024 - 4.690,34 - **EDUARDO MARIANOWSKI FILHO - 365669349-87 -** 14404788-5 - IPVA - RENAVAM / EXERC 00499799739/2023 - 157,86 - **EDUARDO MARINHO DAUDT DA CUNHA - 038166989-05 -** 14411230-0 - IPVA - RENAVAM / EXERC 01282183890/2024 - 4.335,20 - **EDUARDO MARQUES - 042331789-06 -** 14421621-0 - IPVA - RENAVAM / EXERC 00855796677/2023 - 189,26 - **EDUARDO MARQUES - 037903179-50 -** 14410686-5 - IPVA - RENAVAM / EXERC 00593775775/2024 - 4.510,14 - **EDUARDO MARTINS BOZA - 005885309-05 -** 14437202-6 - IPVA - RENAVAM / EXERC 01191160774/2024 - 2.478,01 - **EDUARDO MAURICIO DA SILVA SOUZA - 876867599-20 -** 14432521-4 - IPVA - RENAVAM / EXERC 01103823156/2024 - 2.755,21 - **EDUARDO MECIAS DE ANDRADE - 028396259-38 -** 14430933-2 - IPVA - RENAVAM / EXERC 01049839274/2024 - 2.879,75 - **EDUARDO MEINE DE SOUZA - 081714829-96 -** 14407753-9 - IPVA - RENAVAM / EXERC 01151423421/2024 - 5.951,70 - **EDUARDO MENON - 021993799-06 -** 14417310-4 - IPVA - RENAVAM / EXERC 01058533549/2024 - 2.979,01 - **EDUARDO MESSAGI SOARES - 100357329-03 -** 14419785-2 - IPVA - RENAVAM / EXERC 00470127171/2024 - 2.173,63 - **EDUARDO MIGUEL PRATA MADUREIRA - 016152199-19 -** 14432696-2 - IPVA - RENAVAM / EXERC 00483360449/2024 - 2.740,60 - **EDUARDO MILLEO BARACAT - 544798199-91 -** 14427894-1 - IPVA - RENAVAM / EXERC 01404239259/2024 - 3.222,95 - **EDUARDO MIQUELETO - 006274429-19 -** 14423964-4 - IPVA - RENAVAM / EXERC 01358216433/2024 - 5.959,24 - **EDUARDO MONGRUEL ANTUNES - 007220979-80 -** 14412285-2 - IPVA - RENAVAM / EXERC 01025836917/2024 - 4.059,57 - **EDUARDO MONGRUEL ANTUNES EIRELI - EPP - 24719802/0001-14 -** 14439335-0 - IPVA - RENAVAM / EXERC 00281630194/2024 - 2.308,30 - **EDUARDO MOREIRA RODRIGUES - 081924769-36 -** 14420731-9 - IPVA - RENAVAM / EXERC 00152090207/2024 - 1.496,91 - **EDUARDO MUSSIOL - 085962069-73 -** 14420308-9 - IPVA - RENAVAM / EXERC 00838389201/2024 - 1.942,47 - **EDUARDO NASCIMENTO PETTERLE - 039460209-92 -** 14433561-9 - IPVA - RENAVAM / EXERC 00421102799/2024 - 2.675,83 - **EDUARDO NOBILE APARECIDO - 019926619-01 -** 14409415-8 - IPVA - RENAVAM / EXERC 01043892963/2024 - 5.036,47 - **EDUARDO OLIVEIRA MONTEIRO - 115134669-17 -** 14442426-3 - IPVA - RENAVAM / EXERC 01065168532/2024 - 2.040,61 - **EDUARDO ORSO DE PAULA - 085555049-02 -** 14410914-7 - IPVA - RENAVAM / EXERC 01060895983/2024 - 4.444,96 - **EDUARDO OTANI - 320390898-02 -** 14418576-5 - IPVA - RENAVAM / EXERC 01398889137/2024 - 2.590,64 - **EDUARDO PASQUINI - 037523479-96 -** 14414765-0 - IPVA - RENAVAM / EXERC 01190929241/2024 - 3.569,65 - **EDUARDO PEREIRA - 050722379-90 -** 14434959-8 - IPVA - RENAVAM / EXERC 00997240229/2024 - 2.597,20 - **EDUARDO PEREIRA DA SILVA - 115644539-60 -** 14401064-7 - IPVA - RENAVAM / EXERC 00824314026/2023 - 174,01 - **EDUARDO PEREIRA DE MEIRA - 691808229-91 -** 14430788-7 - IPVA - RENAVAM / EXERC 01241306467/2024 - 2.895,30 - **EDUARDO PEREIRA LIMA - 419878882-00 -** 14443518-4 - IPVA - RENAVAM / EXERC 00326937781/2024 - 1.901,52 - **EDUARDO PERSIO VIANA - 869080309-20 -** 14415317-0 - IPVA - RENAVAM / EXERC 01284701368/2024 - 3.478,17 - **EDUARDO PESSOA MORELLO - 321667358-86 -** 14440190-5 - IPVA - RENAVAM / EXERC 01088706417/2024 - 2.255,31 - **EDUARDO PINHEIRO DE CAMPOS - 095391679-06 -** 14433099-4 - IPVA - RENAVAM / EXERC 00529671360/2024 - 2.722,57 - **EDUARDO PIQUES - 782695639-00 -** 14445370-0 - IPVA - RENAVAM / EXERC 00950708780/2024 - 1.504,52 - **EDUARDO POLONI SILVEIRA - 021800519-99 -** 14407635-4 - IPVA - RENAVAM / EXERC 01325193442/2024 - 6.013,67 - **EDUARDO PORTO DE GODOI - 082012359-59 -** 14408407-1 - IPVA - RENAVAM / EXERC 01341192668/2024 - 5.507,38 - **EDUARDO QUIRRENBACH - 755965559-91 -** 14437051-1 - IPVA - RENAVAM / EXERC 00960855785/2024 - 2.482,73 - **EDUARDO RASMUSSEM NETO - 142995771-91 -** 14423961-0 - IPVA - RENAVAM / EXERC 01111366230/2024 - 5.979,13 - **EDUARDO RIBAS FONTANA - 904950209-15 -** 14409181-7 - IPVA - RENAVAM / EXERC 01385533681/2024 - 5.151,14 - **EDUARDO RIBEIRO DOS SANTOS GUELLER - 005982129-90 -** 14423455-3 - IPVA - RENAVAM / EXERC 00116632658/2023 - 155,95 - **EDUARDO RIBEIRO LOURENCO - 108058339-43 -** 14437089-9 - IPVA - RENAVAM / EXERC 01074017681/2024 - 2.480,97 - **EDUARDO ROBERTO EBINA BERETA DE ALMEIDA CESAR EIRELI - 34182762/0001-78 -** 14425795-2 - IPVA - RENAVAM / EXERC 01031938297/2024 - 3.800,81 - **EDUARDO RODRIGUES - 405016049-87 -** 14411907-0 - IPVA - RENAVAM / EXERC 01122722343/2024 - 4.154,11 - **EDUARDO RODRIGUES DA SILVA - 075443069-33 -** 14405165-3 - IPVA - RENAVAM / EXERC 01157898413/2023 - 155,18 - **EDUARDO ROMEIRA CELESTINO - 107627639-30 -** 14404945-4 - IPVA - RENAVAM / EXERC 00986157309/2023 - 155,95 - **EDUARDO ROSARIO CARNEIRO - 048489299-11 -** 14410731-4 - IPVA - RENAVAM / EXERC 01377379555/2024 - 4.493,54 - **EDUARDO SAID - 692571837-34 -** 14414195-4 - IPVA - RENAVAM / EXERC 01126019426/2024 - 3.673,36 - **EDUARDO SALMON DEA - 045729769-70 -** 14409575-8 - IPVA - RENAVAM / EXERC 01377001498/2024 - 4.952,57 - **EDUARDO SANTA LUCIA - 265371330-68 -** 14427294-3 - IPVA - RENAVAM / EXERC 01247449901/2024 - 3.314,06 - **EDUARDO SATO - 010440839-13 -** 14424438-9 - IPVA - RENAVAM / EXERC 00532407288/2024 - 4.750,99 - **EDUARDO SCHULZ DUARTE VEICULOS - 48587549/0001-50 -** 14432485-4 - IPVA - RENAVAM / EXERC 00461797160/2024 - 2.756,51 - **EDUARDO SEMEKE - 083863969-03 -** 14437387-1 - IPVA - RENAVAM / EXERC 00588563188/2024 - 2.470,42 - **EDUARDO SOARES - 677910699-20 -** 14398186-0 - IPVA - RENAVAM / EXERC 00890643890/2023 - 189,26 - **EDUARDO SOARES CODONHO - 084719099-44 -** 14400165-6 - IPVA - RENAVAM / EXERC 00838980830/2023 - 178,50 - **EDUARDO SOARES DE PAULA - 106904699-00 -** 14440192-1 - IPVA - RENAVAM / EXERC 00326239790/2024 - 2.255,26 - **EDUARDO SOARES DOS SANTOS - 921886809-87 -** 14422635-6 - IPVA - RENAVAM / EXERC 00828398798/2023 - 174,01 - **EDUARDO STASSUN SIMAO - 062042329-32 -** 14441637-6 - IPVA - RENAVAM / EXERC 01187501260/2024 - 2.139,73 - **EDUARDO TEIXEIRA KAMINSKI - 088315329-79 -** 14416728-7 - IPVA - RENAVAM / EXERC 00546426042/2024 - 3.119,23 - **EDUARDO TEIXEIRA TORRES - 109319989-05 -** 14431367-4 - IPVA - RENAVAM / EXERC 00129660299/2024 - 2.843,84 - **EDUARDO TIMM STRECK - 115736259-14 -** 14431745-9 - IPVA - RENAVAM / EXERC 00254828876/2024 - 2.818,46 - **EDUARDO TOME DA SILVA - 039646889-67 -** 14402679-9 - IPVA - RENAVAM / EXERC 00803882220/2023 - 170,95 - **EDUARDO TOSHIO OBO - 668441939-04 -** 14424830-9 - IPVA - RENAVAM / EXERC 01115538265/2024 - 4.393,49 - **EDUARDO TOURNIER BORDIN - 302278998-06 -** 14408500-0 - IPVA - RENAVAM / EXERC 01334673320/2024 - 5.479,96 - **EDUARDO VARGAS - 077176559-26 -** 14433580-5 - IPVA - RENAVAM / EXERC 01264064370/2024 - 2.675,65 - **EDUARDO VEICULOS LTDA - 42770757/0001-04 -** 14424580-6 - IPVA - RENAVAM / EXERC 01089753559/2024 - 4.629,96 - **EDUARDO VICENTE - 05855241/0001-36 -** 14435513-0 - IPVA - RENAVAM / EXERC 00831186771/2024 - 2.562,06 - **EDUARDO VICHI - 138093209-27 -** 14417342-2 - IPVA - RENAVAM / EXERC 00473330229/2024 - 2.972,81 - **EDUARDO VIEIRA GONCALVES - 075919899-36 -** 14441817-4 - IPVA - RENAVAM / EXERC 01245335542/2024 - 2.116,76 - **EDUARDO VILELA MAGALHAES - 497757829-53 -** 14424240-8 - IPVA - RENAVAM / EXERC 01027989354/2024 - 5.036,47 - 14439392-9 - IPVA - RENAVAM / EXERC 00167895907/2024 - 2.301,91 - **EDUARDO VINICIUS BASILIO - 105134069-13 -** 14416938-7 - IPVA - RENAVAM / EXERC 01070919770/2024 - 3.056,19 - **EDUARDO VINICIUS DE CARVALHO - 093989989-20 -** 14413931-3 - IPVA - RENAVAM / EXERC 01076451761/2024 - 3.724,12 - **EDUARDO VINICIUS DE MORAIS - 050838649-75 -** 14426082-1 - IPVA - RENAVAM / EXERC 01073812712/2024 - 3.664,89 - **EDUARDO VINICIUS TONINI - 059107979-80 -** 14411808-1 - IPVA - RENAVAM / EXERC 00532275756/2024 - 4.169,36 - **EDUARDO VIRTUOSO - 037012949-09 -** 14439480-1 - IPVA - RENAVAM / EXERC 01254149713/2024 - 2.297,81 - **EDUARDO VOLLWEITER - 018421749-08 -** 14415162-3 - IPVA - RENAVAM / EXERC 00585209618/2024 - 3.507,48 - 14416430-0 - IPVA - RENAVAM / EXERC 01095605884/2024 - 3.206,52 - **EDUARDO WENIGER SPELLING - 046191419-09 -** 14426718-4 - IPVA - RENAVAM / EXERC 01288893105/2024 - 3.399,49 - **EDUARDO WYATT MARIA SOBRINHO - 354049739-00 -** 14410825-6 - IPVA - RENAVAM / EXERC 01196586370/2024 - 4.474,38 - 14414619-0 - IPVA - RENAVAM / EXERC 01270462951/2024 - 3.596,24 - **EDUARDO ZANONCINI MILEO - 025974189-28 -** 14405990-5 - IPVA - RENAVAM / EXERC 01377952336/2024 - 9.629,57 - **EDUARDO ZANQUETA - 039830609-51 -** 14398587-3 - IPVA - RENAVAM / EXERC 00803926235/2023 - 185,98 - **EDUARTINO TAQUETO - 210329208-15 -** 14400527-9 - IPVA - RENAVAM / EXERC 00847920488/2023 - 178,50 - **EDUARTT PABLO VAZ DE LIMA - 079744909-42 -** 14440274-0 - IPVA - RENAVAM / EXERC 01132328222/2024 - 2.247,83 - **EDUILES MAIK CARNEIRO - 090556109-09 -** 14398204-1 - IPVA - RENAVAM / EXERC 00870252674/2023 - 189,26 - **EDUKAMAKER CURSOS PROFISSIONALIZANTES LTDA - 08949912/0001-16 -** 14420328-3 - IPVA - RENAVAM / EXERC 01224157971/2024 - 1.934,56 - **EDVALDO ABREU DE OLIVEIRA - 033564229-28 -** 14396748-4 - IPVA - RENAVAM / EXERC 00990842720/2023 - 220,64 - **EDVALDO APARECIDO DE SOUSA - 042650359-73 -** 14404349-9 - IPVA - RENAVAM / EXERC 00809998823/2023 - 162,27 - **EDVALDO AUGUSTO DA SILVA NUNES - 074117969-56 -** 14440923-0 - IPVA - RENAVAM / EXERC 01061290295/2024 - 2.198,55 - **EDVALDO CANDIDO LEONEL - 053748259-84 -** 14443826-4 - IPVA - RENAVAM / EXERC 00901971812/2024 - 1.848,54 - **EDVALDO CANDIDO MARZOLA - 028033259-93 -** 14445045-0 - IPVA - RENAVAM / EXERC 01053559051/2024 - 1.604,81 - **EDVALDO CARLOS LIMA VALERIO - 021926669-77 -** 14424011-1 - IPVA - RENAVAM / EXERC 01261536646/2024 - 5.680,36 - **EDVALDO COARESMA - 765638719-68 -** 14440600-1 - IPVA - RENAVAM / EXERC 01058080129/2024 - 2.225,04 - **EDVALDO DA COSTA - 349601209-91 -** 14429246-4 - IPVA - RENAVAM / EXERC 01009270530/2024 - 3.041,29 - **EDVALDO DE OLIVEIRA QUINTANA - 593397489-72 -** 14445044-2 - IPVA - RENAVAM / EXERC 00327517530/2024 - 1.605,13 - **EDVALDO DOS SANTOS - 127932158-05 -** 14445381-6 - IPVA - RENAVAM / EXERC 00214471357/2024 - 1.503,51 - **EDVALDO DOS SANTOS - 024876529-93 -** 14416294-3 - IPVA - RENAVAM / EXERC 01287279535/2024 - 3.247,66 - **EDVALDO INACIO DA SILVA - 052312819-30 -** 14440953-1 - IPVA - RENAVAM / EXERC 01396421340/2024 - 2.194,72 - **EDVALDO LUNHANI - 616602569-68 -** 14429640-0 - IPVA - RENAVAM / EXERC 01171557717/2024 - 3.001,56 - **EDVALDO MIRANDA DOS SANTOS - 220210838-61 -** 14442013-6 - IPVA - RENAVAM / EXERC 00345529472/2024 - 2.089,00 - **EDVALDO NERI SANTIAGO - 866032999-68 -** 14432920-1 - IPVA - RENAVAM / EXERC 00595551769/2024 - 2.732,37 - **EDVALDO NOGUEIRA DA COSTA - 593027719-20 -** 14400313-6 - IPVA - RENAVAM / EXERC 00838919421/2023 - 178,50 - **EDVALDO PEREIRA DA SILVA - 368023529-15 -** 14418308-8 - IPVA - RENAVAM / EXERC 00335588310/2024 - 2.664,27 - **EDVALDO PEREIRA DE ARRUDA - 607512829-87 -** 14404341-3 - IPVA - RENAVAM / EXERC 00807010553/2023 - 162,27 - **EDVALDO QUEIROZ SANTOS - 000132675-90 -** 14432514-1 - IPVA - RENAVAM / EXERC 01290019379/2024 - 2.755,67 - **EDVALDO RODRIGUES SANTOS - 045256179-50 -** 14396192-3 - IPVA - RENAVAM / EXERC 00963209639/2023 - 238,89 - **EDVALDO SOUZA DOS SANTOS FILHO - 006415072-08 -** 14436168-7 - IPVA - RENAVAM / EXERC 01023537769/2024 - 2.524,75 - **EDVAN BATISTA DA SILVA - 463666102-82 -** 14395945-7 - IPVA - RENAVAM / EXERC 00905229118/2023 - 293,78 - **EDVAN COAN CAUNETO - 063986819-32 -** 14424109-6 - IPVA - RENAVAM / EXERC 01144909098/2024 - 5.310,71 - **EDVANDRO POLLONIO ROSA - 033361639-19 -** 14445046-9 - IPVA - RENAVAM / EXERC 01052853010/2024 - 1.604,81 - **EDVILSON ANTONIO DE OLIVEIRA - 627883459-68 -** 14397459-6 - IPVA - RENAVAM / EXERC 00879745711/2023 - 206,07 - **EDVILSON LUIZ SANTOS - 804945799-00 -** 14423903-2 - IPVA - RENAVAM / EXERC 01122002553/2024 - 6.393,67 - **EDVIRGES RIBEIRO PAZ NEGRETTI - 062486259-30 -** 14440588-9 - IPVA - RENAVAM / EXERC 00476588472/2024 - 2.225,78 - **EDW GESTAO AMBIENTAL LTDA - ME - 05981909/0001-91 -** 14408753-4 - IPVA - RENAVAM / EXERC 00533626790/2024 - 5.351,02 - 14410355-6 - IPVA - RENAVAM / EXERC 00483853453/2024 - 4.636,99 - **EDWALDO**

Diário Oficial Certificado Digitalmente
O Departamento de Imprensa Oficial do Estado do Paraná, de garantia de autenticidade deste documento, desde que visualizado através do site http://www.imprensaoficial.pr.gov.br

LUIZ DO AMARAL DA CRUZ - 010071899-08 - 14396362-4 - IPVA - RENAVAM / EXERC 00955867061/2023 - 238,89 - **EDWARD DE ANDRADE - 105904709-81 -** 14428434-8 - IPVA - RENAVAM / EXERC 00234524375/2024 - 3.135,08 - **EDWIN ALVES IZIDORO - 063151939-43 -** 14409837-4 - IPVA - RENAVAM / EXERC 01317230393/2024 - 4.838,41 - **EDWIN RUIZ BERLANDA - 009503599-04 -** 14406369-4 - IPVA - RENAVAM / EXERC 01176342255/2024 - 7.916,64 - **EDY LEMUNY - 371084849-00 -** 14416043-6 - IPVA - RENAVAM / EXERC 01064588511/2024 - 3.334,98 - **EDY MARA DORIA - 019420439-10 -** 14398606-3 - IPVA - RENAVAM / EXERC 00820114090/2023 - 185,98 - **EDY MARIA VIDAL - 837681659-49 -** 14401463-4 - IPVA - RENAVAM / EXERC 00830242694/2023 - 174,01 - **EDYE NICOLAU TANAKA - 007420329-06 -** 14409895-1 - IPVA - RENAVAM / EXERC 00205455751/2024 - 4.804,72 - **EDYN MYLZA SEVERINA LEMOS - 766267412-68 -** 14407322-3 - IPVA - RENAVAM / EXERC 01101627724/2024 - 6.256,46 - **EFERSON LUIS CISSESKI - 090089609-40 -** 14425281-0 - IPVA - RENAVAM / EXERC 01128618246/2024 - 4.085,49 - **EFETIVE PRODUTOS MEDICO-HOSPITALARES LTDA - 11101480/0001-01 -** 14414454-6 - IPVA - RENAVAM / EXERC 01222866908/2024 - 3.624,63 - **EFM AUTOMACAO E MONTAGENS ELETRICAS EIRELI - EPP - 12668146/0001-99 -** 14428443-7 - IPVA - RENAVAM / EXERC 00199686629/2024 - 3.135,08 - **EFV COMERCIO E LOCACAO DE VEICULOS LTDA - 40282323/0001-30 -** 14413421-4 - IPVA - RENAVAM / EXERC 00157780791/2024 - 3.828,66 - **EG SERVICOS DE MANUTENCAO E LOCACAO DE EQUIPAMENTOS LTD - 19979603/0001-05 -** 14410706-3 - IPVA - RENAVAM / EXERC 00565409280/2024 - 4.510,14 - 14413702-7 - IPVA - RENAVAM / EXERC 00457612134/2024 - 3.762,49 - **EG SERVICOS DE PUBLICIDADE LTDA - 36673287/0001-68 -** 14414419-8 - IPVA - RENAVAM / EXERC 01061486378/2024 - 3.629,01 - **EGBERTO CIT - 317695009-87 -** 14421997-0 - IPVA - RENAVAM / EXERC 00895647869/2023 - 179,00 - **EGBERTO SCHON RIBAS JUNIOR - 392948709-87 -** 14434004-3 - IPVA - RENAVAM / EXERC 00471087882/2024 - 2.649,76 - **EGERTON RAMON ACUNHA MADEIRA - 810402290-34 -** 14434932-6 - IPVA - RENAVAM / EXERC 00341872903/2024 - 2.598,49 - **EGGOLOGICA COMERCIO E ASSESSORIA EM EQUIPAMENTOS, APARE - 23873077/0001-71 -** 14424421-4 - IPVA - RENAVAM / EXERC 01271613511/2024 - 4.790,80 - **EGIDIO APARECIDO DE OLIVEIRA - 910861409-15 -** 14442691-6 - IPVA - RENAVAM / EXERC 01145804125/2024 - 2.011,86 - **EGIDIO DAVIES - 457105389-49 -** 14409130-2 - IPVA - RENAVAM / EXERC 01376139305/2024 - 5.181,88 - **EGIDIO FERANDIN - 175666069-72 -** 14443457-9 - IPVA - RENAVAM / EXERC 00878956751/2024 - 1.911,14 - **EGIDIO GAVILAN MAURILHO - 930854941-20 -** 14421629-6 - IPVA - RENAVAM / EXERC 00848000404/2023 - 189,26 - **EGIDIO JUVENAL DE CARVALHO - 008575589-35 -** 14416541-1 - IPVA - RENAVAM / EXERC 01138138433/2024 - 3.165,09 - **EGIDIO PUCCI NETO - 082623718-52 -** 14430064-5 - IPVA - RENAVAM / EXERC 00834984415/2024 - 2.959,59 - **EGINHARD CARL ZIMMERMANN - 000718979-68 -** 14432953-8 - IPVA - RENAVAM / EXERC 00566054868/2024 - 2.732,37 - **EGNO AGUINELO MARQUETTI - 045886759-40 -** 14415288-3 - IPVA - RENAVAM / EXERC 01038576552/2024 - 3.485,62 - **EGOMAR SCHMIDT - 605497269-34 -** 14443758-6 - IPVA - RENAVAM / EXERC 00979004632/2024 - 1.862,49 - **EGON EICH - 224303509-04 -** 14427970-0 - IPVA - RENAVAM / EXERC 01111686782/2024 - 3.206,00 - **EGON NEUBER - 306063909-44 -** 14401888-5 - IPVA - RENAVAM / EXERC 00252537262/2023 - 173,54 - **EGON ZAHAILO - 046567489-51 -** 14406848-3 - IPVA - RENAVAM / EXERC 01253370041/2024 - 6.802,21 - **EGUINALDO TEIXEIRA BETIM - 086234379-85 -** 14422200-8 - IPVA - RENAVAM / EXERC 00833354167/2023 - 178,50 - **EGUIOMAR RAIZEL DE MACEDO ESPINOLA - 588951329-04 -** 14415883-0 - IPVA - RENAVAM / EXERC 01185071285/2024 - 3.374,61 - **EHLERS & ILKIU LTDA - 08046593/0001-39 -** 14420440-9 - IPVA - RENAVAM / EXERC 01078622873/2024 - 1.874,37 - **EHLERS & ILKIU LTDA - 08046593/0002-10 -** 14441408-0 - IPVA - RENAVAM / EXERC 00576464082/2024 - 2.171,51 - **EI SERVICOS DE TELECOMUNICACOES LTDA. - 16554317/0001-00 -** 14441711-9 - IPVA - RENAVAM / EXERC 00604220413/2024 - 2.127,22 - **EIDE MARIA DA CRUZ ALVES PEREIRA - 562215769-20 -** 14424384-6 - IPVA - RENAVAM / EXERC 01316161665/2024 - 4.838,41 - **EIDENIR SENKIV - 664929559-00 -** 14396616-0 - IPVA - RENAVAM / EXERC 00845344005/2023 - 228,50 - **EIDI PAULA OLIVEIRA BARBOSA - 039302399-06 -** 14412726-9 - IPVA - RENAVAM / EXERC 01390363969/2024 - 3.963,83 - **EIDIMAR GONZATTI - 818399790-20 -** 14424936-4 - IPVA - RENAVAM / EXERC 01383582405/2024 - 4.306,72 - **EIDULUIR BATISTA PADILHA - 738330109-91 -** 14416120-3 - IPVA - RENAVAM / EXERC 00264397258/2024 - 3.317,75 - **EIICHI MARUTANI - 106182109-97 -** 14439413-5 - IPVA - RENAVAM / EXERC 00218428715/2024 - 2.301,32 - **EIKE JEFFERSON GALDINO PEREIRA - 078635879-30 -** 14444007-2 - IPVA - RENAVAM / EXERC 01075422474/2024 - 1.815,76 - **EILANNE CRISTINA CONTENTE LOPES - 044502099-74 -** 14401678-5 - IPVA - RENAVAM / EXERC 00822705125/2023 - 174,01 - **EINKORN DO BRASIL INDUSTRIA E COMERCIO LTDA - 21777614/0001-54 -** 14426056-2 - IPVA - RENAVAM / EXERC 01134256040/2024 - 3.673,36 - **EIONE FRANCISCO RAMOS STORTI - 967555049-04 -** 14444450-7 - IPVA - RENAVAM / EXERC 01125917269/2024 - 1.742,29 - **EJD TRANSPORTES - LTDA - 07245227/0001-46 -** 14435428-1 - IPVA - RENAVAM / EXERC 00206233191/2024 - 2.568,49 - **EKOAR SOLUCOES AGRICOLAS LTDA - 39987178/0001-03 -** 14413318-8 - IPVA - RENAVAM / EXERC 01043321532/2024 - 3.847,72 - **EL CABRON DISTRIBUIDORA DE BEBIDAS LTDA - 25534167/0001-63 -** 14406342-2 - IPVA - RENAVAM / EXERC 01184710462/2024 - 7.969,63 - **EL GHASSAN S - ADMINISTRADORA DE BENS PROPRIOS LTDA - 19165520/0001-82 -** 14410665-2 - IPVA - RENAVAM / EXERC 01136647110/2024 - 4.518,45 - 14413024-3 - IPVA - RENAVAM / EXERC 01123934590/2024 - 3.913,58 - **ELAENE MADALOSSO - 023627889-46 -** 14433897-9 - IPVA - RENAVAM / EXERC 01236494820/2024 - 2.661,45 - **ELAINE DE LIMA ROCHA - 062936269-66 -** 14428569-7 - IPVA - RENAVAM / EXERC 00290623839/2024 - 3.122,38 - **ELAINE FERNANDA FEGUEIREDO - 055821099-60 -** 14433468-0 - IPVA - RENAVAM / EXERC 01403600993/2024 - 2.683,67 - **ELAINE ALVES DE OLIVEIRA - 043987339-81 -** 14429267-7 - IPVA - RENAVAM / EXERC 00408264020/2024 - 3.037,45 - **ELAINE ANASTACIO DE OLIVEIRA - 107989619-88 -** 14428093-8 - IPVA - RENAVAM / EXERC 00459208594/2024 - 3.179,53 - **ELAINE APARECIDA BRAGANCA DE OLIVEIRA - 042527019-02 -** 14402844-9 - IPVA - RENAVAM / EXERC 00819478539/2023 - 170,95 - **ELAINE APARECIDA FERREIRA - 028033349-84 -** 14438407-5 - IPVA - RENAVAM / EXERC 01190205391/2024 - 2.381,40 - **ELAINE APARECIDA FRUGERE BONINI - 946388379-72 -** 14430449-7 - IPVA - RENAVAM / EXERC 01086124070/2024 - 2.925,51 - **ELAINE APARECIDA MILIAN BALBINO - 005502959-09 -** 14416821-6 - IPVA - RENAVAM / EXERC 00284894095/2024 - 3.093,88 - **ELAINE APARECIDA MORANDI DA SILVA SOARES - 756974402-00 -** 14439829-7 - IPVA - RENAVAM / EXERC 01109894071/2024 - 2.275,06 - **ELAINE APARECIDA RAFAEL - 194396218-93 -** 14401386-7 - IPVA - RENAVAM / EXERC 00840210795/2023 - 174,01 - **ELAINE ASSIS DE LIMA - 031879289-35 -** 14440120-4 - IPVA - RENAVAM / EXERC 01052721700/2024 - 2.263,08 - **ELAINE BARBOSA - 070251139-05 -** 14423259-3 - IPVA - RENAVAM / EXERC 00805062050/2023 - 162,27 - **ELAINE BATISTA - 027761089-31 -** 14436449-0 - IPVA - RENAVAM / EXERC 01163111845/2024 - 2.510,84 - **ELAINE BECKER VIEIRA - 665686929-72 -** 14438581-0 - IPVA - RENAVAM / EXERC 01184560177/2024 - 2.367,33 - **ELAINE BORGES - 749130009-00 -** 14427655-8 - IPVA - RENAVAM / EXERC 00124423086/2024 - 3.253,54 - **ELAINE CABRINI SUPERMERCADO LTDA - 12654205/0001-70 -** 14414202-0 - IPVA - RENAVAM / EXERC 01046602737/2024 - 3.672,10 - 14415800-8 - IPVA - RENAVAM / EXERC 01167263852/2024 - 3.400,13 - **ELAINE CAMPOS RUIZ - PSICOLOGIA E ATIVIDADES DE APOIO A - 32576056/0001-85 -** 14424514-8 - IPVA - RENAVAM / EXERC 01278919985/2024 - 4.690,66 - **ELAINE CORDEIRO CANSIAN - 067466509-01 -** 14421458-7 - IPVA - RENAVAM / EXERC 00869481231/2023 - 189,26 - **ELAINE CRISTINA BERNARDO - 062152239-21 -** 14402675-6 - IPVA - RENAVAM / EXERC 00805677186/2023 - 170,95 - **ELAINE CRISTINA CAVALI DOS SANTOS - 042475449-50 -** 14421488-9 - IPVA - RENAVAM / EXERC 00856224359/2023 - 189,26 - **ELAINE CRISTINA DA SILVA ALEXANDRE - 309431268-35 -** 14428978-1 - IPVA - RENAVAM / EXERC 01020401912/2024 - 3.065,35 - **ELAINE CRISTINA DA SILVA NASCIMENTO - 047304809-45 -** 14422818-9 - IPVA - RENAVAM / EXERC 00878452079/2023 - 172,12 - **ELAINE CRISTINA DAMATA DE SALES - 073836979-95 -** 14410153-7 - IPVA - RENAVAM / EXERC 01153461061/2024 - 4.713,82 - **ELAINE CRISTINA DE ARAUJO CHIMINELO - 015709739-03 -** 14444167-2 - IPVA - RENAVAM / EXERC 01109785566/2024 - 1.786,59 - **ELAINE CRISTINA DE SOUSA VALTER - 075348639-37 -** 14426849-0 - IPVA - RENAVAM / EXERC 01341819512/2024 - 3.373,27 - **ELAINE CRISTINA DENKEWSKI RODRIGUES FERREIRA - 023488289-10 -** 14407027-5 - IPVA - RENAVAM / EXERC 01132828640/2024 - 6.577,89 - **ELAINE CRISTINA DOS SANTOS - 042488829-73 -** 14409969-9 - IPVA - RENAVAM / EXERC 01107160712/2024 - 4.786,12 - **ELAINE CRISTINA FERNANDES DE LIMA - 058247139-79 -** 14415356-1 - IPVA - RENAVAM / EXERC 01147600446/2024 - 3.474,75 - **ELAINE CRISTINA FERREIRA - 906419069-00 -** 14444233-4 - IPVA - RENAVAM / EXERC 01072179838/2024 - 1.775,43 - **ELAINE CRISTINA HASS - 004091869-61 -** 14397365-4 - IPVA - RENAVAM / EXERC 01123784806/2023 - 208,36 - **ELAINE CRISTINA MARTINS MEINERTZ - 032741459-63 -** 14430682-1 - IPVA - RENAVAM / EXERC 01387040160/2024 - 2.898,47 - **ELAINE CRISTINA MEDALLA - 354442548-32 -** 14419406-3 - IPVA - RENAVAM / EXERC 00462450520/2024 - 2.301,63 - **ELAINE CRISTINA MEDEIROS - 062077279-40 -** 14441468-3 - IPVA - RENAVAM / EXERC 00538213108/2024 - 2.168,24 - **ELAINE CRISTINA MOROZINI - 025121609-80 -** 14431827-7 - IPVA - RENAVAM / EXERC 01256819023/2024 - 2.815,86 - **ELAINE CRISTINA NOGUEIRA SANTOS - 292964978-09 -** 14442178-7 - IPVA - RENAVAM / EXERC 00544167287/2024 - 2.069,80 - **ELAINE CRISTINA PIRES LEITE - 994827469-53 -** 14420320-8 - IPVA - RENAVAM / EXERC 00968595049/2024 - 1.937,75 - **ELAINE CRISTINA SANDI - 080556679-18 -** 14423005-1 - IPVA - RENAVAM / EXERC 00957187947/2023 - 170,89 - **ELAINE CRISTINA TARELHO - 046819589-05 -** 14443733-0 - IPVA - RENAVAM / EXERC 00593585704/2024 - 1.865,45 - **ELAINE CRISTINA VIVA GASPARINO - 006386679-09 -** 14401611-4 - IPVA - RENAVAM / EXERC 00843515821/2023 - 174,01 - **ELAINE CRISTOFOLINI DE OLIVEIRA - 058211689-96 -** 14403126-1 - IPVA - RENAVAM / EXERC 00264545362/2023 - 169,48 - **ELAINE DA COSTA - 083083839-20 -** 14406622-7 - IPVA - RENAVAM / EXERC 00135803411/2024 - 7.279,40 - **ELAINE DANIELE NUNES DE SIQUEIRA - 006794249-03 -** 14405508-0 - IPVA - RENAVAM / EXERC 00116046597/2023 - 148,88 - **ELAINE DE FATIMA PATRICIO - 056821099-96 -** 14441777-1 - IPVA - RENAVAM / EXERC 01110486143/2024 - 2.122,96 - **ELAINE DE SOUZA BARBOSA DE OLIVEIRA - 044289469-45 -** 14396219-9 - IPVA - RENAVAM / EXERC 00913868671/2023 - 238,89 - **ELAINE DOMINGUES - 980115109-91 -** 14414051-6 - IPVA - RENAVAM / EXERC 01294568059/2024 - 3.699,01 - **ELAINE DONATO - 024308559-17 -** 14400408-6 - IPVA - RENAVAM / EXERC 00835572498/2023 - 178,50 - **ELAINE DREVIANE DE OLIVEIRA MACIEL - 036577909-18 -** 14423450-2 - IPVA - RENAVAM / EXERC 00123211719/2023 - 155,95 - **ELAINE ELOIS DE OLIVEIRA DA SILVA - 120951969-02 -** 14439510-7 - IPVA - RENAVAM / EXERC 00967099552/2024 - 2.296,78 - **ELAINE EUFRASIO MORENO - 557997529-53 -** 14444935-5 - IPVA - RENAVAM / EXERC 01090219064/2024 - 1.635,90 - **ELAINE FERREIRA DA SILVA - 057825219-88 -** 14440354-1 - IPVA - RENAVAM / EXERC 01145151792/2024 - 2.242,70 - **ELAINE FRIEDRICH DE RAMOS - 731794859-49 -** 14434966-0 - IPVA - RENAVAM / EXERC 01269259021/2024 - 2.596,61 - **ELAINE GLACIELE DE DEUS - 060424759-16 -** 14403307-8 - IPVA - RENAVAM / EXERC 00282195823/2023 - 167,58 - **ELAINE GONCALVES BARROZO NEVES - 034186519-25 -** 14403936-0 - IPVA - RENAVAM / EXERC 00813260116/2023 - 162,27 - **ELAINE GONCALVES DE ALBUQUERQUE - 033639569-83 -** 14434815-0 - IPVA - RENAVAM / EXERC 01143043690/2024 - 2.608,98 - **ELAINE GRECZUK DE OLIVEIRA SMYK - 046035049-85 -** 14400784-0 - IPVA - RENAVAM / EXERC 00833785133/2023 - 178,50 - **ELAINE HERINGER VILELLA DA SILVA - 527871929-04 -** 14437819-9 - IPVA - RENAVAM / EXERC 01187290588/2024 - 2.427,48 - **ELAINE HERRERA ROMO OLIVEIRA - 329898648-81 -** 14398585-7 - IPVA - RENAVAM / EXERC 00809431858/2023 - 185,98 - **ELAINE LUBIAN STRAPASSON - 077953929-03 -** 14423468-5 - IPVA - RENAVAM / EXERC 00165880007/2023 - 155,95 - **ELAINE M. DE MELO COMERCIO DE ROUPAS - 14626106/0001-00 -** 14396071-4 - IPVA - RENAVAM / EXERC

00932451853/2023 - 266,22 - **ELAINE MANZINI - 023081279-10 -** 14435793-0 - IPVA - RENAVAM / EXERC 01020313118/2024 - 2.542,04 - **ELAINE MARA PACHECO - 009487149-30 -** 14415358-8 - IPVA - RENAVAM / EXERC 01149603760/2024 - 3.474,75 - **ELAINE MARIA BARBOSA NARDELLI - 08432390/0001-80 -** 14431856-0 - IPVA - RENAVAM / EXERC 01036369630/2024 - 2.815,71 - **ELAINE MARIA DA SILVA - 016152859-70 -** 14433976-2 - IPVA - RENAVAM / EXERC 01330065430/2024 - 2.652,15 - **ELAINE MARIA DERES ALVES - 088223769-19 -** 14396744-1 - IPVA - RENAVAM / EXERC 00969756801/2023 - 220,64 - **ELAINE MARTINS GUIRRO DE OLIVEIRA - 064797779-64 -** 14417633-2 - IPVA - RENAVAM / EXERC 01146842144/2024 - 2.900,42 - **ELAINE MATEUS TINOCO ALVES - 027565929-19 -** 14427280-3 - IPVA - RENAVAM / EXERC 00274943751/2024 - 3.317,75 - **ELAINE MICHELI FRANCK - 023348119-20 -** 14412250-0 - IPVA - RENAVAM / EXERC 00480307091/2024 - 4.081,15 - **ELAINE MIKA KAMIKAWA - 026472519-08 -** 14425079-6 - IPVA - RENAVAM / EXERC 01130787599/2024 - 4.192,66 - **ELAINE MIRANDA RAMOS - 059929029-37 -** 14441869-7 - IPVA - RENAVAM / EXERC 01162680340/2024 - 2.115,14 - **ELAINE MORAIS BASSO - 036578009-05 -** 14413748-5 - IPVA - RENAVAM / EXERC 00498903737/2024 - 3.752,43 - **ELAINE NEVES DE OLIVEIRA - 699436219-15 -** 14443005-0 - IPVA - RENAVAM / EXERC 01022994775/2024 - 1.970,98 - **ELAINE NUNES DE SOUZA - 081421899-76 -** 14422802-2 - IPVA - RENAVAM / EXERC 00871853272/2023 - 172,12 - **ELAINE PEDROSO BUENO - 068980749-03 -** 14397167-8 - IPVA - RENAVAM / EXERC 00826799035/2023 - 214,37 - **ELAINE PITTNER - 840877739-49 -** 14440366-5 - IPVA - RENAVAM / EXERC 00491990901/2024 - 2.241,31 - **ELAINE REGINA KRUGER DEPOLI - 029402819-63 -** 14434474-0 - IPVA - RENAVAM / EXERC 01207626900/2024 - 2.625,80 - **ELAINE RODRIGUES LOPES - 041291069-10 -** 14401759-5 - IPVA - RENAVAM / EXERC 00840985339/2023 - 174,01 - **ELAINE SOUZA DOS SANTOS - 049257149-02 -** 14401497-9 - IPVA - RENAVAM / EXERC 00822935201/2023 - 174,01 - **ELAINE TEMOTEO DOS SANTOS MENEGANTE - 033795489-52 -** 14404348-0 - IPVA - RENAVAM / EXERC 00800194373/2023 - 162,27 - **ELAINE TRAVASSO OLIVEIRA DA ROSA - 044829419-21 -** 14405145-9 - IPVA - RENAVAM / EXERC 00305793012/2023 - 155,63 - **ELAINE VALINDORFF - 41493648/0001-24 -** 14435908-9 - IPVA - RENAVAM / EXERC 00330382454/2024 - 2.539,60 - **ELAINE VIEIRA DE VASCONCELOS - 281816838-46 -** 14431326-7 - IPVA - RENAVAM / EXERC 01256469863/2024 - 2.848,08 - **ELAINE XAVIER PENTEADO - 055092049-82 -** 14415778-8 - IPVA - RENAVAM / EXERC 01128356730/2024 - 3.402,82 - **ELAINE YUMI SUZUKI - 044347809-05 -** 14407589-7 - IPVA - RENAVAM / EXERC 01041942823/2024 - 6.043,98 - **ELAINE ZANLORENSI - 938826709-59 -** 14407284-7 - IPVA - RENAVAM / EXERC 01298507844/2024 - 6.290,71 - **ELAINI CHAGAS MATEUS - 073357819-57 -** 14404482-7 - IPVA - RENAVAM / EXERC 00810464853/2023 - 162,27 - **ELAIR DE ALMEIDA PARISOTTO - 030503419-71 -** 14406394-5 - IPVA - RENAVAM / EXERC 01278351598/2024 - 7.823,31 - **ELANE FERREIRA DA SILVA - 037397953-36 -** 14427808-9 - IPVA - RENAVAM / EXERC 01042736577/2024 - 3.228,62 - **ELANEA GIRELLI CARDOSO - 004344179-39 -** 14402436-2 - IPVA - RENAVAM / EXERC 00828863377/2023 - 170,95 - **ELBER ANTONIO PEREIRA - 539447049-91 -** 14443804-3 - IPVA - RENAVAM / EXERC 00831609192/2024 - 1.851,62 - **ELBER CESAR BARRIL - 018645759-64 -** 14415840-7 - IPVA - RENAVAM / EXERC 00518878813/2024 - 3.391,53 - **ELBIO JOSE SCHUTZ - 092425119-00 -** 14398116-9 - IPVA - RENAVAM / EXERC 00465529984/2023 - 189,26 - **ELCANO ELIAS - 022292739-90 -** 14412108-2 - IPVA - RENAVAM / EXERC 01330334873/2024 - 4.109,03 - **ELCI DULCE SFREDDO - 428773699-00 -** 14435929-1 - IPVA - RENAVAM / EXERC 01059296303/2024 - 2.539,08 - **ELCIO APARECIDO DOS SANTOS - 032219869-04 -** 14410895-7 - IPVA - RENAVAM / EXERC 01142715717/2024 - 4.448,69 - **ELCIO APARECIDO MOCO - 017692598-80 -** 14410587-7 - IPVA - RENAVAM / EXERC 00324556152/2024 - 4.544,66 - **ELCIO APARECIDO PERCIVAL - 034451649-08 -** 14424024-3 - IPVA - RENAVAM / EXERC 01133237000/2024 - 5.637,83 - **ELCIO CARDOSO - 424754149-87 -** 14438792-9 - IPVA - RENAVAM / EXERC 00230964044/2024 - 2.352,82 - **ELCIO DE FREITAS - 029870059-03 -** 14423657-2 - IPVA - RENAVAM / EXERC 00326847812/2023 - 148,88 - **ELCIO FERREIRA DAS NEVES - 032941349-08 -** 14409724-6 - IPVA - RENAVAM / EXERC 01067341959/2024 - 4.888,99 - 14427174-2 - IPVA - RENAVAM / EXERC 01228980214/2024 - 3.327,59 - 14428328-7 - IPVA - RENAVAM / EXERC 01276233369/2024 - 3.147,38 - 14437341-3 - IPVA - RENAVAM / EXERC 01242410489/2024 - 2.475,15 - **ELCIO FUSTINONI FASTINO - 048890249-56 -** 14445344-1 - IPVA - RENAVAM / EXERC 00528653032/2024 - 1.511,60 - **ELCIO GEMINIANO MATOS - 036578149-57 -** 14444586-4 - IPVA - RENAVAM / EXERC 00990874168/2024 - 1.717,34 - **ELCIO JOSE KLIPE - 108478009-70 -** 14441490-0 - IPVA - RENAVAM / EXERC 01092125563/2024 - 2.163,64 - **ELCIO LEONIDAS DICENHA - 957095419-15 -** 14437996-9 - IPVA - RENAVAM / EXERC 00215177355/2024 - 2.418,14 - **ELCIO LUIS DA SILVA - 739006219-34 -** 14409878-1 - IPVA - RENAVAM / EXERC 01162278150/2024 - 4.814,19 - **ELCIO MARCIO CALDATO - 019273929-85 -** 14441074-2 - IPVA - RENAVAM / EXERC 01192766277/2024 - 2.184,61 - **ELCIO MARCOS DE SA - 077122129-02 -** 14440016-0 - IPVA - RENAVAM / EXERC 00468952942/2024 - 2.267,20 - **ELCIO MARIANO - 019011489-47 -** 14399236-5 - IPVA - RENAVAM / EXERC 00525564187/2023 - 180,12 - **ELCIO MEIRA RIBAS - 024545539-61 -** 14441427-6 - IPVA - RENAVAM / EXERC 00557090547/2024 - 2.170,61 - **ELCIO MIGUEL - 333939838-06 -** 14398393-5 - IPVA - RENAVAM / EXERC 00870734083/2023 - 189,26 - **ELCIO RODRIGUES BOCHNIA - 049676689-92 -** 14397041-8 - IPVA - RENAVAM / EXERC 01000135494/2023 - 218,56 - **ELCIO SANTOS LIMA FIGURA - 050293119-12 -** 14443197-9 - IPVA - RENAVAM / EXERC 00991498500/2024 - 1.942,48 - **ELCIO STORKI - 051799769-01 -** 14400004-8 - IPVA - RENAVAM / EXERC 00833377442/2023 - 178,50 - **ELDER BRITO JUNIOR - 089585359-03 -** 14440410-6 - IPVA - RENAVAM / EXERC 00192497197/2024 - 2.235,85 - **ELDER LENZ FRANCIONI - 082286969-14 -** 14396237-7 - IPVA - RENAVAM / EXERC 00978862570/2023 - 238,89 - **ELDER MARENDA - 465507989-49 -** 14415761-3 - IPVA - RENAVAM / EXERC 01345164294/2024 - 3.403,40 - **ELDER PONTAROLLO JUNIOR - 068672629-45 -** 14434951-2 - IPVA - RENAVAM / EXERC 01139275299/2024 - 2.597,23 - **ELDER THALES PEREIRA RAMOS - 019927769-97 -** 14444180-0 - IPVA - RENAVAM / EXERC 00462387720/2024 - 1.783,48 - **ELDER VITOR DA SILVA - 070315499-06 -** 14408293-1 - IPVA - RENAVAM / EXERC 01168404743/2024 - 5.555,83 - **ELDES MARTINHO RODRIGUES - 365130329-20 -** 14410262-2 - IPVA - RENAVAM / EXERC 01028967192/2024 - 4.673,33 - **ELDO BONIFACIO CURTARELLI - 579218579-49 -** 14410830-2 - IPVA - RENAVAM / EXERC 01215943242/2024 - 4.474,38 - **ELDO RODRIGUES DA SILVA - 873672113-15 -** 14409068-3 - IPVA - RENAVAM / EXERC 01260943337/2024 - 5.201,19 - **ELDON REZENA SAVIGHAGO - 033655010-37 -** 14443037-9 - IPVA - RENAVAM / EXERC 01168075170/2024 - 1.968,46 - **ELDOR HEIN - 037843869-70 -** 14441811-5 - IPVA - RENAVAM / EXERC 00213257050/2024 - 2.118,86 - **ELDREN SCZEPANOVSKI - 053138639-24 -** 14438419-9 - IPVA - RENAVAM / EXERC 01200225837/2024 - 2.381,40 - **ELEACI LISBOA DE MENEZES - 386190405-53 -** 14407232-4 - IPVA - RENAVAM / EXERC 01393083061/2024 - 6.358,29 - **ELEANDRO ANTONIO FRANCO GALDINO - 079289689-08 -** 14396267-9 - IPVA - RENAVAM / EXERC 00961917571/2023 - 238,89 - **ELEANDRO APARECIDO CARVALHATTI - 054690539-03 -** 14444409-4 - IPVA - RENAVAM / EXERC 00128430060/2024 - 1.743,63 - **ELEANDRO APARECIDO RIBEIRO DA SILVA - 092414609-54 -** 14421099-9 - IPVA - RENAVAM / EXERC 00905222512/2023 - 206,07 - **ELEANDRO BENTO DA SILVA - 039053919-88 -** 14403450-3 - IPVA - RENAVAM / EXERC 00390558834/2023 - 162,85 - **ELEANDRO BONETE - 051640119-05 -** 14397052-3 - IPVA - RENAVAM / EXERC 00853684235/2023 - 217,43 - **ELEANDRO CAETANO FERREIRA - 034550599-96 -** 14400274-1 - IPVA - RENAVAM / EXERC 00847055868/2023 - 178,50 - **ELEANDRO DA SILVA - 024876789-50 -** 14429764-4 - IPVA - RENAVAM / EXERC 00260703990/2024 - 2.991,30 - **ELEANDRO DE LIMA PLENZ - 672861511-34 -** 14411405-1 - IPVA - RENAVAM / EXERC 01205054143/2024 - 4.296,41 - **ELEANDRO DE PAULA STRANO - 029059509-60 -** 14409678-9 - IPVA - RENAVAM / EXERC 01104664922/2024 - 4.900,23 - **ELEANDRO DE SOUZA - 047798979-98 -** 14396636-4 - IPVA - RENAVAM / EXERC 00845949640/2023 - 228,50 - **ELEANDRO FAPPI - 036332449-64 -** 14412072-8 - IPVA - RENAVAM / EXERC 01280834959/2024 - 4.120,87 - 14430784-4 - IPVA - RENAVAM / EXERC 01248799205/2024 - 2.895,30 - **ELEANDRO JESUS FERRAZ RIBEIRO - 811381640-20 -** 14418137-9 - IPVA - RENAVAM / EXERC 00566780542/2024 - 2.732,37 - **ELEANDRO MIRANDA - 024039499-22 -** 14409961-3 - IPVA - RENAVAM / EXERC 01284140846/2024 - 4.789,77 - **ELEANDRO PEDROSO DE CAMPOS - 043040239-26 -** 14440209-0 - IPVA - RENAVAM / EXERC 01224652557/2024 - 2.254,20 - **ELEANDRO PENTEADO - 096824049-67 -** 14399793-6 - IPVA - RENAVAM / EXERC 00843639504/2023 - 178,50 - **ELEANDRO RIBEIRO DE SOUZA - 070963889-23 -** 14440238-3 - IPVA - RENAVAM / EXERC 01174561588/2024 - 2.251,03 - **ELEANE APARECIDA BISCHOF - 614884459-15 -** 14417940-4 - IPVA - RENAVAM / EXERC 01408426070/2024 - 2.794,60 - **ELEANI DAL BOSCO GUZZO - 946171719-91 -** 14419682-1 - IPVA - RENAVAM / EXERC 00332163644/2024 - 2.205,25 - **ELECIR CARLOS FIORENTIM - 557276899-53 -** 14405238-2 - IPVA - RENAVAM / EXERC 00227289692/2023 - 154,19 - **ELECTROMARCAS COMERCIO E DISTRIBUICAO DE ELETRONICOS LT - 19317750/0001-10 -** 14408184-6 - IPVA - RENAVAM / EXERC 01262174918/2024 - 5.611,18 - **ELEDIR APARECIDA BIACCA - 602053699-87 -** 14408804-2 - IPVA - RENAVAM / EXERC 01231017420/2024 - 5.329,07 - **ELEE BARSHENI - 33278558/0001-92 -** 14431216-3 - IPVA - RENAVAM / EXERC 01210065530/2024 - 2.858,02 - **ELEGANCE CONSTRUCAO CIVIL LTDA - 13352663/0001-17 -** 14412295-0 - IPVA - RENAVAM / EXERC 00348197543/2024 - 4.056,00 - **ELEINE CAMILA BIFE - 068513449-04 -** 14442955-9 - IPVA - RENAVAM / EXERC 00456503889/2024 - 1.983,77 - **ELEINE ESPINDOLA SOUZA LIMA - 856257879-72 -** 14409708-4 - IPVA - RENAVAM / EXERC 01053617540/2024 - 4.888,99 - **ELEMAR AUGUSTO ANTUNES - 026110449-70 -** 14433814-6 - IPVA - RENAVAM / EXERC 00347780040/2024 - 2.663,81 - **ELEN APARECIDA ALECIO - 089845439-50 -** 14403377-9 - IPVA - RENAVAM / EXERC 00254619665/2023 - 164,93 - **ELEN CRISTINA DO PRADO DE OLIVEIRA - 266739548-41 -** 14440527-7 - IPVA - RENAVAM / EXERC 01052392013/2024 - 2.229,88 - **ELENA DE MORAIS SILVA MOCELLIN - 056615349-14 -** 14399077-0 - IPVA - RENAVAM / EXERC 00876565984/2023 - 183,45 - **ELENA MARIA ROSA DA SILVA OLIVEIRA - 028111019-00 -** 14438773-2 - IPVA - RENAVAM / EXERC 01144870299/2024 - 2.353,55 - **ELENA RICARDO DOS SANTOS - 576225589-15 -** 14405542-0 - IPVA - RENAVAM / EXERC 00921038160/2023 - 148,24 - **ELENA RODRIGUES DOS SANTOS - 124115698-07 -** 14443578-8 - IPVA - RENAVAM / EXERC 01023783760/2024 - 1.891,71 - **ELENA SIQUEIRA DA SILVA - 706175389-72 -** 14419352-0 - IPVA - RENAVAM / EXERC 00456269053/2024 - 2.325,24 - **ELENA UENO BEZERRA - 929867819-34 -** 14425530-5 - IPVA - RENAVAM / EXERC 01175476894/2024 - 3.926,23 - **ELENI CRISTIANE DA SILVA - 028636259-77 -** 14435491-5 - IPVA - RENAVAM / EXERC 01135985771/2024 - 2.564,97 - **ELENI CRISTINA BONACINA - 462890629-72 -** 14411419-1 - IPVA - RENAVAM / EXERC 01213614853/2024 - 4.294,98 - **ELENI CRISTINA GIRALDES MACEDO - 050078549-05 -** 14420706-8 - IPVA - RENAVAM / EXERC 00568479378/2024 - 1.576,64 - 14445198-8 - IPVA - RENAVAM / EXERC 00650560302/2024 - 1.558,20 - **ELENI DE OLIVEIRA MARTINE MORAIS - 077260009-02 -** 14407315-0 - IPVA - RENAVAM / EXERC 01105224870/2024 - 6.256,46 - **ELENI FERREIRA - 662748779-91 -** 14435409-5 - IPVA - RENAVAM / EXERC 01209395050/2024 - 2.570,56 - **ELENI T SANTOS - 03769548/0001-99 -** 14419213-3 - IPVA - RENAVAM / EXERC 01151121964/2024 - 2.369,28 - **ELENICE APARECIDA DA SILVA GONCALVES - 008853319-07 -** 14414365-5 - IPVA - RENAVAM / EXERC 01112390054/2024 - 3.637,67 - **ELENICE BARBOSA NUNES DA SILVA - 067551969-16 -** 14403193-8 - IPVA - RENAVAM / EXERC 00279203756/2023 - 169,48 - **ELENICE BORGES TESSEROLI - 039027469-04 -** 14426331-6 - IPVA - RENAVAM / EXERC 00475924606/2024 - 3.550,48 - **ELENICE DIAS PEREIRA - 139900728-97 -** 14429737-7 - IPVA - RENAVAM / EXERC 01100529567/2024 - 2.993,65 - **ELENICE DO ROCIO MOREIRA - 670328009-63 -** 14403548-8 - IPVA - RENAVAM / EXERC 00119350076/2023 - 162,85 - **ELENICE FAGUNDES DE SOUZA MODESTO CAMARGO - 600357149-72 -** 14443191-0 - IPVA - RENAVAM / EXERC 01108297266/2024 - 1.943,44 - **ELENICE FLORES GEMELLI - 40032886/0001-70 -** 14419003-3 - IPVA - RENAVAM / EXERC 01013257275/2024 - 2.455,64 - **ELENICE LENZ - 076118059-16 -** 14403955-6 - IPVA - RENAVAM / EXERC

Diário Oficial Certificado Digitalmente
O Departamento de Imprensa Oficial do Estado do Paraná, da garantia de autenticidade deste documento, desde que visualizado através do site http://www.imprensaoficial.pr.gov.br

00813016010/2023 - 162,27 - **ELENICE LUCIA MENEGUS - 024039589-13 -** 14403699-9 - IPVA - RENAVAM / EXERC 00809866552/2023 - 162,27 - **ELENICE MARIA MARTINI - 608371019-72 -** 14418761-0 - IPVA - RENAVAM / EXERC 01010502627/2024 - 2.532,85 - **ELENICE MARIA SCHNEIDER - 017299579-51 -** 14422844-8 - IPVA - RENAVAM / EXERC 00854044337/2023 - 172,12 - **ELENICE SILVA MENDONCA - 517524689-53 -** 14398493-1 - IPVA - RENAVAM / EXERC 00850663792/2023 - 187,96 - **ELENILTON HAACKE - 623717700-00 -** 14431182-5 - IPVA - RENAVAM / EXERC 00212079514/2024 - 2.859,79 - **ELENIR BAZZI - 044230089-12 -** 14435117-7 - IPVA - RENAVAM / EXERC 01234322584/2024 - 2.586,01 - **ELENIR VAZ MARTINS - 473544379-72 -** 14419243-5 - IPVA - RENAVAM / EXERC 01028358285/2024 - 2.363,40 - **ELENIRA GONCALVES PEREIRA - 060087959-38 -** 14434797-8 - IPVA - RENAVAM / EXERC 01348779397/2024 - 2.609,30 - **ELENITA GROSSKOPF MOREIRA - 055925929-81 -** 14431237-6 - IPVA - RENAVAM / EXERC 01005845449/2024 - 2.856,28 - **ELENITA VASCONCELOS GUSMAO - 175807819-72 -** 14415695-1 - IPVA - RENAVAM / EXERC 01172152478/2024 - 3.411,17 - **ELENIZER DE SOUZA GUIMARAES - 058005579-50 -** 14427853-4 - IPVA - RENAVAM / EXERC 01295730550/2024 - 3.224,75 - **ELEOMAR CHIQUITTI DA ROSA - 104224269-03 -** 14397488-0 - IPVA - RENAVAM / EXERC 00880871431/2023 - 206,07 - **ELEOMARA APARECIDA RIBEIRO - 026110579-58 -** 14440420-3 - IPVA - RENAVAM / EXERC 00183662458/2024 - 2.235,85 - **ELEONORA MOERS MORAIS - 599164009-20 -** 14428921-8 - IPVA - RENAVAM / EXERC 01127537471/2024 - 3.067,73 - **ELETRICITY MATERIAIS ELETRICOS LTDA - 14267194/0001-09 -** 14427048-7 - IPVA - RENAVAM / EXERC 01090845801/2024 - 3.346,69 - **ELETRO DIESEL RM LTDA - 09814060/0001-12 -** 14438821-6 - IPVA - RENAVAM / EXERC 01258913086/2024 - 2.350,60 - **ELETRONAN MATERIAIS ELETRICOS LTDA - 11494975/0001-30 -** 14423739-0 - IPVA - RENAVAM / EXERC 01346683562/2024 - 9.887,53 - 14423740-4 - IPVA - RENAVAM / EXERC 01346683937/2024 - 9.887,53 - 14423741-2 - IPVA - RENAVAM / EXERC 01346684410/2024 - 9.887,53 - 14423871-0 - IPVA - RENAVAM / EXERC 01185417041/2024 - 6.743,76 - 14423951-2 - IPVA - RENAVAM / EXERC 01141771575/2024 - 6.029,28 - 14424444-3 - IPVA - RENAVAM / EXERC 01349991721/2024 - 4.739,98 - 14424445-1 - IPVA - RENAVAM / EXERC 01341871387/2024 - 4.739,98 - 14425718-9 - IPVA - RENAVAM / EXERC 01333886737/2024 - 3.836,11 - **ELETROSAL COMERCIO DE INSUMOS LTDA - 07114676/0001-55 -** 14436970-0 - IPVA - RENAVAM / EXERC 00419400508/2024 - 2.484,71 - **ELETROSAM MANUTENCOES ELETRICAS LTDA - 18243929/0001-07 -** 14411681-0 - IPVA - RENAVAM / EXERC 01100459194/2024 - 4.208,56 - **ELEVADORES EMC LTDA - ME - 13386888/0001-94 -** 14432725-0 - IPVA - RENAVAM / EXERC 00354004417/2024 - 2.740,41 - **ELFI OLIVEIRA DA SILVA - 019223719-55 -** 14433102-8 - IPVA - RENAVAM / EXERC 01040963169/2024 - 2.722,34 - **ELGTON GONCALVES PEREIRA - 428050319-20 -** 14407062-3 - IPVA - RENAVAM / EXERC 00508447372/2024 - 6.539,25 - **ELHANE SELING BRANDT - 033911969-12 -** 14412539-8 - IPVA - RENAVAM / EXERC 01081731742/2024 - 4.011,82 - **ELI A. CUNICO & CIA LTDA.EPP - 04253232/0001-02 -** 14438679-5 - IPVA - RENAVAM / EXERC 00416636535/2024 - 2.362,00 - **ELI ANTONIO DA SILVA - 008037329-10 -** 14422560-0 - IPVA - RENAVAM / EXERC 00868862223/2023 - 174,01 - **ELI CAMPOS DOS ANJOS - 031735289-05 -** 14440391-6 - IPVA - RENAVAM / EXERC 00538057262/2024 - 2.238,44 - **ELI DO ROCIO COSTA - 672050629-34 -** 14430749-6 - IPVA - RENAVAM / EXERC 00309442702/2024 - 2.897,15 - **ELI DO ROSARIO TEIXEIRA - 710388509-59 -** 14408164-1 - IPVA - RENAVAM / EXERC 01102094789/2024 - 5.617,92 - **ELI HONORATO - 019011869-54 -** 14421426-9 - IPVA - RENAVAM / EXERC 00846498081/2023 - 189,26 - **ELI INACIO DA COSTA - 028173269-89 -** 14415984-5 - IPVA - RENAVAM / EXERC 00519240596/2024 - 3.354,64 - **ELI SANTOS DE SOUZA - 626506109-72 -** 14422939-8 - IPVA - RENAVAM / EXERC 00814948545/2023 - 170,95 - **ELI TEREZINHA TABORDA GUERRA - 765611439-49 -** 14433460-4 - IPVA - RENAVAM / EXERC 01367521855/2024 - 2.685,77 - **ELIABE GALDINO TRINDADE - 417652548-76 -** 14435584-9 - IPVA - RENAVAM / EXERC 00256198926/2024 - 2.558,68 - **ELIAMAR REZENDE DE CASTRO - 091576538-10 -** 14431032-2 - IPVA - RENAVAM / EXERC 01084317874/2024 - 2.870,28 - **ELIAN BARROS SOBREIRA RODRIGUES TORINO DA SILVA - 064214144-43 -** 14402666-7 - IPVA - RENAVAM / EXERC 00805852069/2023 - 170,95 - **ELIANA ALMEIDA DA SILVA OLIVEIRA - 018516749-77 -** 14403923-8 - IPVA - RENAVAM / EXERC 00812142870/2023 - 162,27 - **ELIANA APARECIDA DE SOUZA - 067138859-26 -** 14422884-7 - IPVA - RENAVAM / EXERC 00819568163/2023 - 170,95 - **ELIANA APARECIDA FRANCA VEIGA GANZ - 049858709-60 -** 14408499-3 - IPVA - RENAVAM / EXERC 01297355366/2024 - 5.479,96 - **ELIANA APARECIDA PACHECO CANCIAN - 659331509-59 -** 14429201-4 - IPVA - RENAVAM / EXERC 00908822200/2024 - 3.044,66 - **ELIANA BENEDITA CORREA - 873932719-15 -** 14432160-0 - IPVA - RENAVAM / EXERC 00482944455/2024 - 2.784,57 - **ELIANA BORGES RIBEIRO BORBA - 005694519-14 -** 14435343-9 - IPVA - RENAVAM / EXERC 00502258454/2024 - 2.571,99 - **ELIANA CRISTINA DA SILVA PASSOS - 023628519-07 -** 14404314-6 - IPVA - RENAVAM / EXERC 00807037036/2023 - 162,27 - **ELIANA DE ARAUJO BAPTISTA - 579886769-20 -** 14439713-4 - IPVA - RENAVAM / EXERC 00255311850/2024 - 2.282,22 - **ELIANA DE FATIMA LAZAROTI - 752133389-68 -** 14396897-9 - IPVA - RENAVAM / EXERC 00935954260/2023 - 219,36 - **ELIANA DE LIMA - 039318949-08 -** 14420277-5 - IPVA - RENAVAM / EXERC 01200445349/2024 - 1.956,44 - **ELIANA DE MATTOS LEAO PRIGOL BASSO - 047506099-78 -** 14406041-5 - IPVA - RENAVAM / EXERC 00925457760/2024 - 9.332,28 - **ELIANA DOS SANTOS FREZ GETON - 074309729-77 -** 14405142-4 - IPVA - RENAVAM / EXERC 00221308458/2023 - 155,70 - **ELIANA DOS SANTOS NOGUEIRA - 053999249-60 -** 14402670-5 - IPVA - RENAVAM / EXERC 00799376620/2023 - 170,95 - **ELIANA DOS SANTOS VIEIRA - 852611149-34 -** 14408907-3 - IPVA - RENAVAM / EXERC 00217609899/2024 - 5.275,44 - **ELIANA FLAUSINO VELLOSO - ARAPONGAS - 27473499/0001-00 -** 14408516-7 - IPVA - RENAVAM / EXERC 01076588805/2024 - 5.476,54 - **ELIANA GOMES DA CRUZ ZACHARIAS - 023956919-92 -** 14424262-9 - IPVA - RENAVAM / EXERC 01374527472/2024 - 5.000,78 - **ELIANA GOMES DE CASTRO - 960005469-04 -** 14398304-8 - IPVA - RENAVAM / EXERC 00852400896/2023 - 189,26 - **ELIANA GUEDES DA SILVA - 088081219-25 -** 14420723-8 - IPVA - RENAVAM / EXERC 01008591570/2024 - 1.533,18 - **ELIANA INACIO FERREIRA - 916568859-72 -** 14423120-1 - IPVA - RENAVAM / EXERC 00817295950/2023 - 162,27 - **ELIANA KAZURO MIURA - 033362119-05 -** 14407520-0 - IPVA - RENAVAM / EXERC 01189069676/2024 - 6.097,56 - **ELIANA LEONCIO SIQUEIRA BATISTA - 046613099-60 -** 14425993-9 - IPVA - RENAVAM / EXERC 01249548427/2024 - 3.700,63 - **ELIANA LUIZA PEREIRA LANZIANI - 795531689-49 -** 14433431-0 - IPVA - RENAVAM / EXERC 01178064929/2024 - 2.687,13 - **ELIANA MARTINS DE MOURA - 023917069-52 -** 14401170-8 - IPVA - RENAVAM / EXERC 00845960318/2023 - 174,01 - **ELIANA MARTOSZAT PIRES - 599138439-87 -** 14437155-0 - IPVA - RENAVAM / EXERC 00471689610/2024 - 2.479,71 - **ELIANA MASQUIETTO DA COSTA - 044764329-05 -** 14402489-3 - IPVA - RENAVAM / EXERC 00820188271/2023 - 170,95 - **ELIANA PARECIDA RIBEIRO - 048516389-65 -** 14399072-9 - IPVA - RENAVAM / EXERC 00881858536/2023 - 183,45 - **ELIANA PEDROSO - 025296179-02 -** 14413471-0 - IPVA - RENAVAM / EXERC 01167148271/2024 - 3.817,55 - **ELIANA PESSETI FALCONI - 18561467/0001-76 -** 14442735-1 - IPVA - RENAVAM / EXERC 00508810264/2024 - 2.010,43 - **ELIANA TEIXEIRA PINTO MASSOLA - 032391189-71 -** 14419703-8 - IPVA - RENAVAM / EXERC 00214119416/2024 - 2.197,90 - **ELIANDRA APARECIDA BUDSKE - 042922099-52 -** 14428069-5 - IPVA - RENAVAM / EXERC 01234597818/2024 - 3.184,36 - **ELIANDRA APARECIDA DE OLIVEIRA JARUTAIS - 062634839-03 -** 14405242-0 - IPVA - RENAVAM / EXERC 00325519587/2023 - 154,19 - **ELIANDRA BORSARI SANTANA - 093690649-90 -** 14437946-2 - IPVA - RENAVAM / EXERC 01193214944/2024 - 2.419,44 - **ELIANDRA FATIMA DE PAULA - 045319979-80 -** 14430625-2 - IPVA - RENAVAM / EXERC 00475391322/2024 - 2.903,84 - **ELIANDRA MARIA SANTOS - 104525399-51 -** 14405595-0 - IPVA - RENAVAM / EXERC 00525357378/2023 - 147,61 - **ELIANDRO BALLAN - 031430949-74 -** 14416558-6 - IPVA - RENAVAM / EXERC 00179954938/2024 - 3.163,89 - **ELIANDRO BROSTOLIN - 016464269-24 -** 14444831-6 - IPVA - RENAVAM / EXERC 01038082150/2024 - 1.673,44 - **ELIANDRO D. KROTH COMERCIO DE PECAS LTDA - 36977914/0001-54 -** 14438503-9 - IPVA - RENAVAM / EXERC 00556331354/2024 - 2.373,83 - **ELIANDRO GONCALVES DE LIMA - 039983029-48 -** 14404480-0 - IPVA - RENAVAM / EXERC 00820268020/2023 - 162,27 - **ELIANDRO MOREIRA DOS SANTOS - 025542869-30 -** 14428633-2 - IPVA - RENAVAM / EXERC 00993167330/2024 - 3.119,23 - **ELIANDRO RIGATTI - 036945259-39 -** 14417355-4 - IPVA - RENAVAM / EXERC 00168163055/2024 - 2.970,78 - **ELIANDRO RODRIGUES DE OLIVEIRA - 048260559-60 -** 14441770-4 - IPVA - RENAVAM / EXERC 01119076843/2024 - 2.122,96 - **ELIANE APARECIDA RICCI - 068856229-90 -** 14445558-4 - IPVA - RENAVAM / EXERC 00408822260/2024 - 1.389,00 - **ELIANE BERGER PIALA - 123099049-61 -** 14402537-7 - IPVA - RENAVAM / EXERC 00858716186/2023 - 170,95 - **ELIANE CRISTINA DA SILVA - 076897979-03 -** 14398864-3 - IPVA - RENAVAM / EXERC 00862786835/2023 - 183,45 - **ELIANE CRISTINA FERREIRA - 017899639-40 -** 14409983-4 - IPVA - RENAVAM / EXERC 01394173250/2024 - 4.783,28 - **ELIANE NERI SOBRINHO - 025269799-51 -** 14434270-4 - IPVA - RENAVAM / EXERC 01082810875/2024 - 2.634,46 - **ELIANE VALTEMAN CHAGAS - 043247709-80 -** 14396679-8 - IPVA - RENAVAM / EXERC 00851117996/2023 - 226,23 - **ELIANE XAVIER DE ALMEIDA - 322039478-70 -** 14433867-7 - IPVA - RENAVAM / EXERC 00532226089/2024 - 2.663,21 - **ELIANE ALEXANDRE PEREIRA - 063808819-48 -** 14404623-4 - IPVA - RENAVAM / EXERC 01085379474/2023 - 161,66 - **ELIANE ANDRADE DE MELO - 049221594-44 -** 14445180-5 - IPVA - RENAVAM / EXERC 00574347305/2024 - 1.570,13 - **ELIANE ANTUNES DE OLIVEIRA - 041922079-82 -** 14413098-7 - IPVA - RENAVAM / EXERC 01136299049/2024 - 3.896,74 - **ELIANE APARECIDA BELIN MANDRICK - 911759849-49 -** 14418930-2 - IPVA - RENAVAM / EXERC 01188637085/2024 - 2.478,01 - **ELIANE APARECIDA CALIXTO FERREIRA - 007484889-52 -** 14399039-7 - IPVA - RENAVAM / EXERC 00848928571/2023 - 183,45 - **ELIANE APARECIDA CHILA GAUDENCIO - 058009899-07 -** 14399202-0 - IPVA - RENAVAM / EXERC 01153638263/2023 - 181,03 - **ELIANE APARECIDA COUTINHO CORESMA - 038883649-06 -** 14403873-8 - IPVA - RENAVAM / EXERC 00818583193/2023 - 162,27 - **ELIANE APARECIDA DA COSTA - 005821619-75 -** 14431790-4 - IPVA - RENAVAM / EXERC 00367519305/2024 - 2.816,28 - **ELIANE APARECIDA DA SILVA MARINI GOMES - 006817029-74 -** 14441961-8 - IPVA - RENAVAM / EXERC 01019455753/2024 - 2.098,83 - **ELIANE APARECIDA DE ANDRADE - 052464439-06 -** 14404187-9 - IPVA - RENAVAM / EXERC 00808678710/2023 - 162,27 - **ELIANE APARECIDA DE SOUZA CARVALHO - 709417509-49 -** 14435020-0 - IPVA - RENAVAM / EXERC 01009844552/2024 - 2.593,09 - **ELIANE APARECIDA DE SOUZA SANTOS - 043515439-73 -** 14441367-9 - IPVA - RENAVAM / EXERC 00466136528/2024 - 2.173,08 - **ELIANE APARECIDA GEMIN - 556234849-72 -** 14413508-3 - IPVA - RENAVAM / EXERC 01152725189/2024 - 3.812,18 - **ELIANE APARECIDA LAUREANO - 020118639-02 -** 14416883-6 - IPVA - RENAVAM / EXERC 01067398934/2024 - 3.066,06 - **ELIANE APARECIDA LEAO GONGORA - 037020979-61 -** 14434885-0 - IPVA - RENAVAM / EXERC 01042649348/2024 - 2.605,01 - **ELIANE APARECIDA PATZKI LEAL - 943273279-72 -** 14404709-5 - IPVA - RENAVAM / EXERC 00811873617/2023 - 160,27 - **ELIANE APARECIDA RODRIGUES - 088146389-26 -** 14405264-1 - IPVA - RENAVAM / EXERC 00279783167/2023 - 154,19 - **ELIANE APARECIDA RODRIGUES DE FREITAS SANTOS - 033062739-29 -** 14401182-1 - IPVA - RENAVAM / EXERC 00838382878/2023 - 174,01 - **ELIANE APARECIDA ROSADA - 029221559-27 -** 14431417-4 - IPVA - RENAVAM / EXERC 01088184488/2024 - 2.838,84 - **ELIANE APARECIDA SCHIMILOUSKI - 772968509-49 -** 14414057-5 - IPVA - RENAVAM / EXERC 01359448982/2024 - 3.697,22 - **ELIANE APARECIDA TURESSO - 026110719-42 -** 14440245-6 - IPVA - RENAVAM / EXERC 01008344793/2024 - 2.250,78 - **ELIANE APARECIDA VIEIRA - 010735489-61 -** 14420312-7 - IPVA - RENAVAM / EXERC 01227721436/2024 - 1.941,82 - **ELIANE AQUINO JIMENEZ - 608869601-00 -** 14428572-7 - IPVA - RENAVAM / EXERC 00198341237/2024 - 3.122,38 - **ELIANE ARAUJO DA SILVA - 023641501-83 -** 14400891-0 - IPVA - RENAVAM / EXERC 00820331929/2023 - 176,38 - **ELIANE ARRUDA ALENCAR - 616350229-91 -** 14412904-0 - IPVA - RENAVAM / EXERC 00566462940/2024 - 3.926,56 - **ELIANE BATISTA DAMAS - 029108439-71 -** 14402281-5 - IPVA -

RENAVAM / EXERC 00826761950/2023 - 170,95 - **ELIANE BISPO - 061544039-84 -** 14438841-0 - IPVA - RENAVAM / EXERC 01222557085/2024 - 2.350,60 - **ELIANE BITENCOURT SANTOS - 878989269-00 -** 14443466-8 - IPVA - RENAVAM / EXERC 01119472005/2024 - 1.910,71 - **ELIANE BORGES - 062775819-37 -** 14444508-2 - IPVA - RENAVAM / EXERC 00587614439/2024 - 1.732,22 - **ELIANE BORTOLUCCI - 937189269-20 -** 14401122-8 - IPVA - RENAVAM / EXERC 00826760791/2023 - 174,01 - **ELIANE BRAVIM RODRIGUES - 083248909-39 -** 14403632-8 - IPVA - RENAVAM / EXERC 00815735812/2023 - 162,27 - **ELIANE BUENO PAQUETE - 025790619-32 -** 14407267-7 - IPVA - RENAVAM / EXERC 01276939520/2024 - 6.329,77 - 14414039-7 - IPVA - RENAVAM / EXERC 01317427162/2024 - 3.701,83 - **ELIANE CEZARIO ABRAO - 612456319-34 -** 14400295-4 - IPVA - RENAVAM / EXERC 00837461235/2023 - 178,50 - **ELIANE CHANPOSKI - 022380119-43 -** 14396689-5 - IPVA - RENAVAM / EXERC 00825194610/2023 - 224,21 - **ELIANE CLEMENTE ALVES - 590139079-20 -** 14421601-6 - IPVA - RENAVAM / EXERC 00857974360/2023 - 189,26 - **ELIANE COSTANSKI HEMKEMEIER - 004834649-70 -** 14402374-9 - IPVA - RENAVAM / EXERC 00800321596/2023 - 170,95 - **ELIANE CRISTINA FERREIRA - 019782969-40 -** 14429061-5 - IPVA - RENAVAM / EXERC 01220769298/2024 - 3.060,04 - **ELIANE CRISTINA FERREIRA DOS SANTOS - 003525149-22 -** 14409637-1 - IPVA - RENAVAM / EXERC 01061944937/2024 - 4.919,19 - **ELIANE CRISTINA GODOY DA SILVA - 046589029-66 -** 14427660-4 - IPVA - RENAVAM / EXERC 01330107435/2024 - 3.252,95 - **ELIANE CRISTINA RIBEIRO NASCIMENTO DAL SANTOS - 836622439-20 -** 14428335-0 - IPVA - RENAVAM / EXERC 01133662479/2024 - 3.146,79 - **ELIANE DA APARECIDA MELLO DE ALMEIDA - 056976379-77 -** 14401328-0 - IPVA - RENAVAM / EXERC 00825907764/2023 - 174,01 - **ELIANE DA SILVA - 006055379-09 -** 14420017-9 - IPVA - RENAVAM / EXERC 00146607783/2024 - 2.084,96 - **ELIANE DA SILVA - 028173479-86 -** 14442099-3 - IPVA - RENAVAM / EXERC 00229272690/2024 - 2.077,65 - **ELIANE DA SILVA DENIS RIBEIRO - 027058579-66 -** 14413924-0 - IPVA - RENAVAM / EXERC 01093701584/2024 - 3.726,93 - **ELIANE DA SILVA FERNANDES - 022192319-50 -** 14401703-0 - IPVA - RENAVAM / EXERC 00842637605/2023 - 174,01 - **ELIANE DA SILVA PEDROSO - 006004839-59 -** 14403471-6 - IPVA - RENAVAM / EXERC 00118933353/2023 - 162,85 - **ELIANE DALLARMI NISGOSKI - 473103599-68 -** 14406470-4 - IPVA - RENAVAM / EXERC 01315358414/2024 - 7.634,92 - **ELIANE DAS GRACAS NORTOCH - 034127279-54 -** 14399277-2 - IPVA - RENAVAM / EXERC 00935445919/2023 - 179,15 - **ELIANE DE FATIMA CARNEIRO - 035671809-32 -** 14433575-9 - IPVA - RENAVAM / EXERC 01279795520/2024 - 2.675,65 - **ELIANE DE FATIMA DA SILVA FREDERICO - 106354278-26 -** 14428765-7 - IPVA - RENAVAM / EXERC 01080141496/2024 - 3.104,73 - **ELIANE DE FATIMA QUADROS - 863532259-20 -** 14409456-5 - IPVA - RENAVAM / EXERC 01280932691/2024 - 5.026,45 - **ELIANE DE FATIMA RODRIGUES - 641256969-34 -** 14430275-3 - IPVA - RENAVAM / EXERC 00871459302/2024 - 2.945,31 - **ELIANE DE FATIMA SALDANHA PETRUCI - 836746599-72 -** 14409628-2 - IPVA - RENAVAM / EXERC 01054483105/2024 - 4.928,87 - **ELIANE DE FREITAS CAMILO - 007315699-03 -** 14420711-4 - IPVA - RENAVAM / EXERC 01087179570/2024 - 1.568,84 - **ELIANE DE JESUS FERREIRA SILVA - 743023379-15 -** 14430720-8 - IPVA - RENAVAM / EXERC 00251221482/2024 - 2.897,15 - **ELIANE DE LIMA BORGES - 033507499-50 -** 14418046-1 - IPVA - RENAVAM / EXERC 01155934714/2024 - 2.752,71 - **ELIANE DENES EIRELI - 85289676/0001-08 -** 14443653-9 - IPVA - RENAVAM / EXERC 00195622960/2024 - 1.880,28 - **ELIANE DO ROCIO BELLI - 862199799-15 -** 14438588-8 - IPVA - RENAVAM / EXERC 01115234959/2024 - 2.365,95 - **ELIANE DO ROCIO DIAS FERNANDES - 318295469-53 -** 14435254-8 - IPVA - RENAVAM / EXERC 01007953133/2024 - 2.575,94 - **ELIANE DOS SANTOS - 054169279-84 -** 14400941-0 - IPVA - RENAVAM / EXERC 00483850179/2023 - 176,24 - **ELIANE DOS SANTOS ALVES - 056488849-40 -** 14403830-4 - IPVA - RENAVAM / EXERC 00846070618/2023 - 162,27 - **ELIANE DOS SANTOS DA SILVEIRA - 063168149-33 -** 14434985-7 - IPVA - RENAVAM / EXERC 01064153213/2024 - 2.593,09 - **ELIANE DOS SANTOS HULSE - 009150299-36 -** 14429479-3 - IPVA - RENAVAM / EXERC 00555622738/2024 - 3.016,36 - **ELIANE DOS SANTOS LOPES FIGUEIREDO - 007556691-50 -** 14431539-1 - IPVA - RENAVAM / EXERC 00233659633/2024 - 2.835,56 - **ELIANE E SILVA TRINDADE - 664457362-20 -** 14410052-2 - IPVA - RENAVAM / EXERC 01279228137/2024 - 4.749,56 - **ELIANE EGIDIO CHAGAS - 005398919-83 -** 14402699-3 - IPVA - RENAVAM / EXERC 00798811323/2023 - 170,95 - **ELIANE ELIZE WATTER DOS SANTOS - 029299499-02 -** 14435229-7 - IPVA - RENAVAM / EXERC 01367394420/2024 - 2.579,67 - **ELIANE FARIAS - 056768309-56 -** 14423015-9 - IPVA - RENAVAM / EXERC 00348987048/2023 - 169,48 - **ELIANE FERNANDA APARECIDA DE OLIVEIRA ALEXANDRE - 064945549-54 -** 14413824-4 - IPVA - RENAVAM / EXERC 01279731890/2024 - 3.743,30 - **ELIANE FERREIRA DE ALMEIDA - 043630909-28 -** 14404823-7 - IPVA - RENAVAM / EXERC 01077038825/2023 - 156,83 - **ELIANE FERREIRA TERRES - 016722599-59 -** 14428582-4 - IPVA - RENAVAM / EXERC 01113873229/2024 - 3.120,22 - **ELIANE FIGUEIREDO - 025173059-00 -** 14411292-0 - IPVA - RENAVAM / EXERC 00489404669/2024 - 4.319,90 - **ELIANE FRANCO VIEIRA - 724752509-68 -** 14440342-8 - IPVA - RENAVAM / EXERC 01289121920/2024 - 2.244,31 - **ELIANE FREITAS - 019783139-77 -** 14405426-1 - IPVA - RENAVAM / EXERC 00961555149/2023 - 150,21 - **ELIANE GARUZI DERCIELO - 061496129-70 -** 14403721-9 - IPVA - RENAVAM / EXERC 00810582740/2023 - 162,27 - **ELIANE GERMANO DA SILVA - 053816829-30 -** 14436853-3 - IPVA - RENAVAM / EXERC 01210397231/2024 - 2.491,37 - **ELIANE GISELI DRULLA PATIK ALES - 066664289-35 -** 14436824-0 - IPVA - RENAVAM / EXERC 00582634598/2024 - 2.492,85 - **ELIANE GOMES FERREIRA - 036705259-80 -** 14402622-5 - IPVA - RENAVAM / EXERC 00799949213/2023 - 170,95 - **ELIANE GOMES SARDINHA - 061289289-19 -** 14402450-8 - IPVA - RENAVAM / EXERC 00812136233/2023 - 170,95 - **ELIANE GONCALVES BECKER - 021539259-08 -** 14407522-6 - IPVA - RENAVAM / EXERC 01142092965/2024 - 6.095,43 - **ELIANE LEMES BASSETTI - 027871349-12 -** 14431220-1 - IPVA - RENAVAM / EXERC 01240138498/2024 - 2.857,61 - **ELIANE LOTTE - 018449949-61 -** 14437855-5 - IPVA - RENAVAM / EXERC 01179418899/2024 - 2.427,48 - **ELIANE MACHADO DOS SANTOS - 104620279-02 -** 14396203-2 - IPVA - RENAVAM / EXERC 00931871883/2023 - 238,89 - **ELIANE MARCHIORO BARROS SEIXAS - 872921659-15 -** 14413591-1 - IPVA - RENAVAM / EXERC 01104507819/2024 - 3.789,90 - **ELIANE MARCIA RESCHKE NOTTER - 605472949-72 -** 14440255-3 - IPVA - RENAVAM / EXERC 01086361080/2024 - 2.249,92 - **ELIANE MARI DE OLIVEIRA DAL NEGRO - 274570289-00 -** 14423236-4 - IPVA - RENAVAM / EXERC 00811483029/2023 - 162,27 - **ELIANE MARIA DE CARVALHO DOS ANJOS - 032164479-44 -** 14407949-3 - IPVA - RENAVAM / EXERC 00497803453/2024 - 5.778,06 - **ELIANE MARIA DOS SANTOS - 721318619-15 -** 14397826-5 - IPVA - RENAVAM / EXERC 00846788985/2023 - 198,37 - **ELIANE MARIA FURTADO DE SOUZA - 039822369-67 -** 14420172-8 - IPVA - RENAVAM / EXERC 01165309170/2024 - 2.011,73 - **ELIANE MARIA MENDES VIEIRA - 620730879-49 -** 14409439-5 - IPVA - RENAVAM / EXERC 01377639638/2024 - 5.035,12 - **ELIANE MARIA SEHNEM - 040681959-94 -** 14434200-3 - IPVA - RENAVAM / EXERC 01031549754/2024 - 2.637,89 - **ELIANE MARTENDAL DE LIMA - 686218929-87 -** 14435049-9 - IPVA - RENAVAM / EXERC 01023004574/2024 - 2.593,09 - **ELIANE MARTINS SANCHES HENNIG - 906336369-91 -** 14419312-1 - IPVA - RENAVAM / EXERC 01077529500/2024 - 2.343,39 - **ELIANE MENDES HORBACH - 013563579-97 -** 14430408-0 - IPVA - RENAVAM / EXERC 00129655562/2024 - 2.927,74 - **ELIANE MENDONCA RODRIGUES - 042600689-54 -** 14408267-2 - IPVA - RENAVAM / EXERC 01264516794/2024 - 5.573,48 - **ELIANE MORO - 033639809-30 -** 03683796-9 - IAP - AUTO INFRACAO 00138254 - 44.248,52 - **ELIANE NOVAES - 622257231-68 -** 14432495-1 - IPVA - RENAVAM / EXERC 01315469828/2024 - 2.755,67 - **ELIANE NUNES BORSUK - 878633919-20 -** 14404147-0 - IPVA - RENAVAM / EXERC 00807490806/2023 - 162,27 - **ELIANE PADILHA DE LIMA BALBINOTT - 871446899-91 -** 14410104-9 - IPVA - RENAVAM / EXERC 01235242002/2024 - 4.731,71 - **ELIANE PASTORI LEME BATISTA - 024258109-94 -** 14436510-0 - IPVA - RENAVAM / EXERC 01222611853/2024 - 2.509,77 - **ELIANE PEREIRA VEBER - 026179209-17 -** 14412886-9 - IPVA - RENAVAM / EXERC 00262455820/2024 - 3.926,83 - **ELIANE PURGER DE ABREU - 080844549-94 -** 14430661-9 - IPVA - RENAVAM / EXERC 00425605698/2024 - 2.901,81 - **ELIANE REGINA DOS SANTOS BORGES DA SILVA - 617155819-20 -** 14414210-1 - IPVA - RENAVAM / EXERC 01128729102/2024 - 3.670,97 - **ELIANE RIBEIRO DA PAIXAO - 053826939-19 -** 14426484-3 - IPVA - RENAVAM / EXERC 00471251984/2024 - 3.484,18 - **ELIANE RIBEIRO DA SILVA - 019710679-03 -** 14443335-1 - IPVA - RENAVAM / EXERC 01044375962/2024 - 1.931,20 - **ELIANE RISSI - 880855709-04 -** 14432942-2 - IPVA - RENAVAM / EXERC 00557446783/2024 - 2.732,37 - **ELIANE RODRIGUES DA COSTA - 607503329-72 -** 14443323-8 - IPVA - RENAVAM / EXERC 01119062982/2024 - 1.932,13 - **ELIANE SANTOS DE LIMA DE OLIVEIRA - 062321579-90 -** 14411502-3 - IPVA - RENAVAM / EXERC 01332856613/2024 - 4.261,78 - **ELIANE SIQUEIRA DA SILVA - 053720789-95 -** 14422626-7 - IPVA - RENAVAM / EXERC 00839861966/2023 - 174,01 - **ELIANE SOARES - 014858396-29 -** 14423566-5 - IPVA - RENAVAM / EXERC 00291146970/2023 - 154,19 - **ELIANE SOARES DE OLIVEIRA - 018934059-23 -** 14440790-3 - IPVA - RENAVAM / EXERC 00541228498/2024 - 2.207,94 - **ELIANE SOUZA DOS SANTOS - 050171319-06 -** 14400998-3 - IPVA - RENAVAM / EXERC 00878687424/2023 - 174,92 - **ELIANE SUZETE PEREIRA - 558721742-68 -** 14418742-3 - IPVA - RENAVAM / EXERC 01335804444/2024 - 2.537,41 - **ELIANE TAMIRES DOS SANTOS VIDAL - 010399939-66 -** 14400194-0 - IPVA - RENAVAM / EXERC 00825545641/2023 - 178,50 - **ELIANE TEREZINHA HENRIQUE - 054141369-47 -** 14418389-4 - IPVA - RENAVAM / EXERC 01147757353/2024 - 2.641,01 - **ELIANE VILETTI - 732077729-00 -** 14432803-5 - IPVA - RENAVAM / EXERC 00504758446/2024 - 2.739,17 - **ELIANE VISNIESKI TRANSPORTES - 30681500/0001-05 -** 14419159-5 - IPVA - RENAVAM / EXERC 01331516380/2024 - 2.395,32 - **ELIANE VOLKMANN - 049526379-64 -** 14443129-4 - IPVA - RENAVAM / EXERC 01218819577/2024 - 1.956,44 - **ELIANE WAGNER - 039589709-23 -** 14398276-9 - IPVA - RENAVAM / EXERC 00850489547/2023 - 189,26 - **ELIANE ZANCANELLI BOHRER - 049942639-81 -** 14412669-6 - IPVA - RENAVAM / EXERC 01124678139/2024 - 3.979,17 - **ELIANE ZIVANIRA RIBEIRO SVOLINSKI - 031340909-96 -** 14416366-4 - IPVA - RENAVAM / EXERC 00588185647/2024 - 3.224,87 - **ELIANI BARDUCCO MARMOL - 847049429-53 -** 14441964-2 - IPVA - RENAVAM / EXERC 01034485897/2024 - 2.098,83 - **ELIANI CRISTINA BERGAMIN DE CARVALHO - 060833849-40 -** 14444655-0 - IPVA - RENAVAM / EXERC 00956051189/2024 - 1.708,73 - **ELIANI KOBILASKI DE SOUZA - 029136439-06 -** 14445529-0 - IPVA - RENAVAM / EXERC 00454652712/2024 - 1.411,10 - **ELIAS MARQUES FOGACA - 057937059-37 -** 14403032-0 - IPVA - RENAVAM / EXERC 00224480677/2023 - 169,48 - **ELIAS MITSUO MURAYAMA - 084419889-78 -** 14416380-0 - IPVA - RENAVAM / EXERC 01157828776/2024 - 3.224,36 - **ELIAS TALAL DERGHAM - 047993399-58 -** 14413265-3 - IPVA - RENAVAM / EXERC 01220590603/2024 - 3.855,13 - **ELIAS ALMEIDA DOS SANTOS - 553375469-53 -** 14439414-3 - IPVA - RENAVAM / EXERC 00256551570/2024 - 2.301,32 - **ELIAS ALVES DA SILVA - 829303179-49 -** 14403767-7 - IPVA - RENAVAM / EXERC 00812641663/2023 - 162,27 - **ELIAS ALVES DA SILVA - 048857639-32 -** 14405300-1 - IPVA - RENAVAM / EXERC 00280994419/2023 - 154,19 - **ELIAS ALVES FERREIRA - 045583059-23 -** 14402516-4 - IPVA - RENAVAM / EXERC 00805849343/2023 - 170,95 - **ELIAS ALVES MOREIRA - 692321135-20 -** 14420802-1 - IPVA - RENAVAM / EXERC 00931686440/2023 - 240,92 - **ELIAS ANTONIO DALL AGNOL - 062597149-39 -** 14414566-6 - IPVA - RENAVAM / EXERC 01271725867/2024 - 3.604,80 - **ELIAS ASSAD - 002881529-72 -** 14431455-7 - IPVA - RENAVAM / EXERC 01030697148/2024 - 2.837,50 - **ELIAS AZARIAS DA SILVA - 009520158-03 -** 14425355-8 - IPVA - RENAVAM / EXERC 01153588398/2024 - 4.029,80 - **ELIAS BATISTA - 560011699-34 -** 14400740-9 - IPVA - RENAVAM / EXERC 00837387876/2023 - 178,50 - **ELIAS CESAR SORIANO DE OLIVEIRA - 089627729-14 -** 14429055-0 - IPVA - RENAVAM / EXERC 01263470235/2024 - 3.061,02 - **ELIAS DA ROCHA - 139708102-30 -** 14436917-3 - IPVA - RENAVAM / EXERC 00205456790/2024 - 2.486,06 - **ELIAS DA ROSA - 120949609-78 -** 14418737-7 - IPVA - RENAVAM / EXERC 01055852813/2024 - 2.539,08 - **ELIAS DA SILVA - 031049709-47 -** 14436354-0 - IPVA - RENAVAM / EXERC 01203783180/2024 - 2.516,20 - **ELIAS DA SILVA MONSAO - 042681839-30 -** 14398985-2 - IPVA - RENAVAM / EXERC 00861330366/2023 - 183,45 - **ELIAS DE**

Diário Oficial Certificado Digitalmente
O Departamento de Imprensa Oficial do Estado do Paraná, de garantia de autenticidade deste documento, desde que visualizado através do site http://www.imprensaoficial.pr.gov.br

ARRUDA - 367559669-91 - 14400193-1 - IPVA - RENAVAM / EXERC 00830115811/2023 - 178,50 - **ELIAS DE CHAVES - 084946989-90 -** 14401297-6 - IPVA - RENAVAM / EXERC 00829416234/2023 - 174,01 - **ELIAS DE LIMA ROSA JUNIOR - 108635629-22 -** 14440721-0 - IPVA - RENAVAM / EXERC 00852799160/2024 - 2.215,74 - **ELIAS DE SOUZA NOGUEIRA - 805505929-20 -** 14412445-6 - IPVA - RENAVAM / EXERC 01159597623/2024 - 4.029,80 - **ELIAS DEOLA - 029871499-05 -** 14405441-5 - IPVA - RENAVAM / EXERC 00487351169/2023 - 149,35 - **ELIAS DIAS DAMASCENO JUNIOR - 094872299-14 -** 14443977-5 - IPVA - RENAVAM / EXERC 01121123993/2024 - 1.823,43 - **ELIAS ESAU GONCALVES - 045007679-24 -** 14417166-7 - IPVA - RENAVAM / EXERC 00481139320/2024 - 3.014,06 - **ELIAS FAGUNDES - 033417689-12 -** 14422163-0 - IPVA - RENAVAM / EXERC 00831184051/2023 - 178,50 - **ELIAS FERNANDES - 021509249-00 -** 14398388-9 - IPVA - RENAVAM / EXERC 00226226263/2023 - 189,26 - **ELIAS FERREIRA SCHADECK - 079056829-27 -** 14404855-5 - IPVA - RENAVAM / EXERC 00988733480/2023 - 155,95 - **ELIAS FRANCA DE CASTRO - 996152079-34 -** 14401820-6 - IPVA - RENAVAM / EXERC 00836340655/2023 - 174,01 - **ELIAS FRANCISCO DE LIMA - 403646669-00 -** 14422634-8 - IPVA - RENAVAM / EXERC 00824793048/2023 - 174,01 - **ELIAS GONCALVES - 762513309-53 -** 14430669-4 - IPVA - RENAVAM / EXERC 00963125850/2024 - 2.900,93 - **ELIAS GUEDES DE JESUS - 089122719-97 -** 14435377-3 - IPVA - RENAVAM / EXERC 00537381023/2024 - 2.570,60 - **ELIAS GUILHERME BUENO DA SILVA - 080806219-00 -** 14441481-0 - IPVA - RENAVAM / EXERC 00537728899/2024 - 2.166,15 - **ELIAS HOFLINGER - 047571549-76 -** 14400430-2 - IPVA - RENAVAM / EXERC 00841343004/2023 - 178,50 - **ELIAS JOSE DA SILVA - 821493058-87 -** 14437717-6 - IPVA - RENAVAM / EXERC 00156243270/2024 - 2.439,23 - **ELIAS JULIANO CABRAL - 031541369-75 -** 14437869-5 - IPVA - RENAVAM / EXERC 01204618612/2024 - 2.427,48 - **ELIAS JUNIOR KUPKOWSKI - 045796389-13 -** 14419220-6 - IPVA - RENAVAM / EXERC 01217772860/2024 - 2.367,33 - **ELIAS LEMES GONCALVES - 031049789-21 -** 14398247-5 - IPVA - RENAVAM / EXERC 00870886517/2023 - 189,26 - **ELIAS MARCANTE - 078307239-23 -** 14428646-4 - IPVA - RENAVAM / EXERC 01226418950/2024 - 3.118,26 - **ELIAS MARTINS BATISTA - 103652089-73 -** 14418933-7 - IPVA - RENAVAM / EXERC 01183620427/2024 - 2.476,63 - **ELIAS MIGUEL SCHIMIDT - 049308539-40 -** 14399939-4 - IPVA - RENAVAM / EXERC 00827686064/2023 - 178,50 - **ELIAS MUCHINSKI - 700403899-87 -** 14397969-5 - IPVA - RENAVAM / EXERC 00859224520/2023 - 189,26 - **ELIAS NAPOLEAO DIAS DA SILVA NETO - 018772314-10 -** 14429859-4 - IPVA - RENAVAM / EXERC 00585427437/2024 - 2.981,23 - **ELIAS NASRALA NETO - 437148626-68 -** 14410374-2 - IPVA - RENAVAM / EXERC 01162490338/2024 - 4.632,41 - **ELIAS NOGUEIRA DA SILVA - 001398799-27 -** 14412638-6 - IPVA - RENAVAM / EXERC 01384217964/2024 - 3.987,74 - **ELIAS OLIVEIRA DE GODOY - 064171361-40 -** 14400319-5 - IPVA - RENAVAM / EXERC 00828077665/2023 - 178,50 - **ELIAS PEREIRA DA SILVA - 359500569-49 -** 14424562-8 - IPVA - RENAVAM / EXERC 01042963450/2024 - 4.640,92 - **ELIAS PEREIRA DA SILVA SOLUCOES SOB MEDIDA - 43044566/0001-28 -** 14409731-9 - IPVA - RENAVAM / EXERC 01210741145/2024 - 4.883,31 - **ELIAS PINHEIRO - 044259179-95 -** 14431746-7 - IPVA - RENAVAM / EXERC 00317019112/2024 - 2.818,46 - **ELIAS RAIMUNDO DE JESUS DOS SANTOS - 026049889-09 -** 14422988-6 - IPVA - RENAVAM / EXERC 00799202010/2023 - 170,95 - **ELIAS RIBEIRO DA SILVA - 683553869-49 -** 14444200-8 - IPVA - RENAVAM / EXERC 00284951919/2024 - 1.781,22 - **ELIAS RIBEIRO DE CAMARGO - 081299269-54 -** 14398216-5 - IPVA - RENAVAM / EXERC 00874735670/2023 - 189,26 - **ELIAS RIBEIRO LAMEU - 083147709-14 -** 14421660-1 - IPVA - RENAVAM / EXERC 00929025075/2023 - 187,26 - **ELIAS RODRIGUES - 650571472-34 -** 14411062-5 - IPVA - RENAVAM / EXERC 01229075310/2024 - 4.393,26 - **ELIAS RODRIGUES - 024838579-81 -** 14423617-3 - IPVA - RENAVAM / EXERC 00927383748/2023 - 151,37 - **ELIAS RODRIGUES JUNIOR - 932870620-34 -** 14427678-7 - IPVA - RENAVAM / EXERC 01126466392/2024 - 3.249,46 - **ELIAS ROMANHOLE - 562556169-91 -** 14430896-4 - IPVA - RENAVAM / EXERC 01195255176/2024 - 2.882,94 - **ELIAS SILVA DE JESUS - 077739709-98 -** 14414442-2 - IPVA - RENAVAM / EXERC 01101631799/2024 - 3.627,07 - **ELIAS SILVEIRA - 299585049-87 -** 14423329-8 - IPVA - RENAVAM / EXERC 00804222576/2023 - 162,27 - **ELIAS SOARES DE ANDRADE - 086752309-31 -** 14423087-6 - IPVA - RENAVAM / EXERC 00973634979/2023 - 162,85 - **ELIAS SUTIL DA SILVA - 819047549-53 -** 14403469-4 - IPVA - RENAVAM / EXERC 00326033378/2023 - 162,85 - **ELIAS SVIERCOSKI - 724998009-25 -** 14411081-1 - IPVA - RENAVAM / EXERC 01087535481/2024 - 4.382,76 - **ELIAS TABORDA CASTRO - 062235489-23 -** 14435251-3 - IPVA - RENAVAM / EXERC 01065148728/2024 - 2.575,94 - **ELIAS TAVARES TESSEROLI - 440669709-82 -** 14434989-0 - IPVA - RENAVAM / EXERC 01032528360/2024 - 2.593,09 - **ELIAS VALFREDO PEDROSA FILHO - 252919392-49 -** 14396402-7 - IPVA - RENAVAM / EXERC 00329346652/2023 - 234,45 - **ELIAS VASCONCELOS FROES - 424232959-87 -** 14407967-1 - IPVA - RENAVAM / EXERC 01382233580/2024 - 5.764,77 - **ELIAS VAZQUEZ GONCALVES - 081056199-97 -** 14443560-5 - IPVA - RENAVAM / EXERC 00996496246/2024 - 1.894,71 - **ELIAS VIANA DOS REIS - 058233256-73 -** 14420754-8 - IPVA - RENAVAM / EXERC 00941126951/2023 - 250,41 - **ELIAS ZANETTI - 019420769-24 -** 14443268-1 - IPVA - RENAVAM / EXERC 00123715750/2024 - 1.936,88 - **ELIASAFE SCHWEIG SCHWERTNER - 051840469-25 -** 14430929-4 - IPVA - RENAVAM / EXERC 01317893040/2024 - 2.879,96 - **ELICEIA INES FILUS VALIGURA - 024309269-54 -** 14432891-4 - IPVA - RENAVAM / EXERC 00934507970/2024 - 2.733,25 - **ELICKSON TORNO - 064875879-66 -** 14431899-4 - IPVA - RENAVAM / EXERC 01163296381/2024 - 2.811,44 - **ELICLEISE SCHNEIDER DA SILVA GUELLER - 059298899-61 -** 14423448-0 - IPVA - RENAVAM / EXERC 00145386066/2023 - 155,95 - **ELIDA LUZIA MANOSSO - 794579089-53 -** 14439222-1 - IPVA - RENAVAM / EXERC 00528071580/2024 - 2.317,82 - **ELIDA DA SILVA NUNES DE CARVALHO - 019096289-56 -** 14402828-7 - IPVA - RENAVAM / EXERC 00809939460/2023 - 170,95 - **ELIDA MORENO - ME - 08817570/0001-80 -** 14409043-8 - IPVA - RENAVAM / EXERC 01104938410/2024 - 5.216,91 - **ELIDIA LOPES DE OLIVEIRA - 838720279-72 -** 14425080-0 - IPVA - RENAVAM / EXERC 01389775337/2024 - 4.192,35 - **ELIDIANE BIONDO DE MELO - 056147229-71 -** 14412065-5 - IPVA - RENAVAM / EXERC 01284952450/2024 - 4.120,87 - **ELIDIANI MARIA CAMARGO COPPI - 048844899-93 -** 14415516-5 - IPVA - RENAVAM / EXERC 00453714137/2024 - 3.444,98 - **ELIDO DE OLIVEIRA - 073477789-21 -** 14397613-0 - IPVA - RENAVAM / EXERC 00827505051/2023 - 205,00 - **ELIE TANNOUS - 013317679-70 -** 14407930-2 - IPVA - RENAVAM / EXERC 01330988261/2024 - 5.780,51 - **ELIEBER FERNANDES - 037881629-29 -** 14444909-6 - IPVA - RENAVAM / EXERC 01024677432/2024 - 1.645,40 - **ELIECE PERES JUNIOR - 062733699-09 -** 14416975-1 - IPVA - RENAVAM / EXERC 00506295419/2024 - 3.048,82 - **ELIEDER LOMBARDI FERNANDES - 052916639-95 -** 14414300-0 - IPVA - RENAVAM / EXERC 00998215511/2024 - 3.653,02 - **ELIEGIDE RIBAS - 042037249-02 -** 14398550-4 - IPVA - RENAVAM / EXERC 00928159787/2023 - 187,26 - **ELIEL AFONSO DE OLIVEIRA LUIZ - 052145949-41 -** 14437034-1 - IPVA - RENAVAM / EXERC 01296659906/2024 - 2.483,04 - **ELIEL ANTONIO CORREIA - 004024079-70 -** 14396305-5 - IPVA - RENAVAM / EXERC 00915813629/2023 - 238,89 - **ELIEL BATISTA - 773325049-87 -** 14443464-1 - IPVA - RENAVAM / EXERC 01120684711/2024 - 1.910,71 - **ELIEL BELEMAR DE OLIVEIRA - 040854949-10 -** 14423062-0 - IPVA - RENAVAM / EXERC 00343155893/2023 - 166,32 - **ELIEL DA SILVA FELIX - 775531959-87 -** 14422229-6 - IPVA - RENAVAM / EXERC 00841165394/2023 - 178,50 - **ELIEL DA VEIGA ALVES - 052682939-74 -** 14421985-6 - IPVA - RENAVAM / EXERC 00532054237/2023 - 180,12 - **ELIEL DO AMARAL - 036848559-52 -** 14406906-4 - IPVA - RENAVAM / EXERC 01091239751/2024 - 6.728,15 - **ELIEL DOS SANTOS - 040032959-00 -** 14403545-3 - IPVA - RENAVAM / EXERC 00394652657/2023 - 162,85 - **ELIEL DOS SANTOS - 045409529-51 -** 14400895-2 - IPVA - RENAVAM / EXERC 00470406151/2023 - 176,24 - **ELIEL FERREIRA - 694751809-15 -** 14403095-8 - IPVA - RENAVAM / EXERC 00206256183/2023 - 169,48 - **ELIEL GARCIA DE OLIVEIRA - 056779589-64 -** 14404787-7 - IPVA - RENAVAM / EXERC 00460793411/2023 - 157,89 - **ELIEL GODOI BUENO - 019478279-44 -** 14420365-8 - IPVA - RENAVAM / EXERC 00487467086/2024 - 1.917,55 - **ELIEL GUSTAVO BORBA - 039773189-26 -** 14429627-3 - IPVA - RENAVAM / EXERC 01026254849/2024 - 3.003,14 - **ELIEL KAISER RAFAEL - 022950199-07 -** 14412314-0 - IPVA - RENAVAM / EXERC 01146075640/2024 - 4.047,31 - **ELIEL MARANGAO - 007953069-97 -** 14411796-4 - IPVA - RENAVAM / EXERC 00490618758/2024 - 4.169,36 - **ELIEL NATAN VEIGA SCHELBAUER - 130657669-57 -** 14422057-9 - IPVA - RENAVAM / EXERC 00829029656/2023 - 178,50 - **ELIEL PEDRO PEREIRA - 865175389-68 -** 14438794-5 - IPVA - RENAVAM / EXERC 00225309343/2024 - 2.352,82 - **ELIEL PEREIRA MARTINS - 032942969-83 -** 14440727-0 - IPVA - RENAVAM / EXERC 00871515288/2024 - 2.215,74 - **ELIEL RODRIGUES - 067793089-51 -** 14427939-5 - IPVA - RENAVAM / EXERC 01135125446/2024 - 3.210,67 - **ELIEL VALERIO VIANA - 041374529-54 -** 14433839-1 - IPVA - RENAVAM / EXERC 00345563913/2024 - 2.663,81 - **ELIEL VELOMIN - 800749799-49 -** 14422659-3 - IPVA - RENAVAM / EXERC 00838491820/2023 - 174,01 - **ELIELSO DO CARMO LEAL - 077391679-24 -** 14399182-2 - IPVA - RENAVAM / EXERC 00822686724/2023 - 183,14 - **ELIELSON FAUSTINO DA SILVA - 074615524-73 -** 14402949-6 - IPVA - RENAVAM / EXERC 00807969214/2023 - 170,95 - **ELIELSON FERNANDES DE OLIVEIRA - 045790809-20 -** 14401630-0 - IPVA - RENAVAM / EXERC 00827586027/2023 - 174,01 - **ELIELTON KRUGER DO ROSARIO - 084587819-05 -** 14421133-2 - IPVA - RENAVAM / EXERC 00879134488/2023 - 206,07 - **ELIELTON ROGERIO DINIZ SANTANA - 18766472/0001-15 -** 14420697-5 - IPVA - RENAVAM / EXERC 00212319108/2024 - 1.582,62 - **ELIENAI LOURENCO ROSA JUNIOR - 071187149-33 -** 14428400-3 - IPVA - RENAVAM / EXERC 01100321745/2024 - 3.140,54 - **ELIENE ROCIO MOURA SILVA - 048263989-05 -** 14397822-2 - IPVA - RENAVAM / EXERC 00842859985/2023 - 198,37 - **ELIESER DOS SANTOS - 045228529-16 -** 14438660-4 - IPVA - RENAVAM / EXERC 01223119723/2024 - 2.363,96 - **ELIESER JOSE COLACO - 074620979-74 -** 14423654-8 - IPVA - RENAVAM / EXERC 00965933393/2023 - 148,88 - **ELIESER PEDRON - 038200019-64 -** 14440332-0 - IPVA - RENAVAM / EXERC 00196086140/2024 - 2.245,38 - **ELIETE APARECIDA DA CRUZ - 037626249-41 -** 14439043-1 - IPVA - RENAVAM / EXERC 01244624338/2024 - 2.340,65 - **ELIETE BREDA VIDAL - 042446529-90 -** 14408083-1 - IPVA - RENAVAM / EXERC 01110956085/2024 - 5.655,92 - **ELIETE DE FATIMA FELICIO - 764441989-68 -** 14422983-5 - IPVA - RENAVAM / EXERC 00803359497/2023 - 170,95 - **ELIETE DE SOUZA RODRIGUES - 026551409-66 -** 14429589-7 - IPVA - RENAVAM / EXERC 01305048277/2024 - 3.003,14 - **ELIETE DOS SANTOS MOREIRA - 910829359-72 -** 14408828-0 - IPVA - RENAVAM / EXERC 01178726271/2024 - 5.311,09 - **ELIETE MEIRE PRETI - 007658979-03 -** 14438694-9 - IPVA - RENAVAM / EXERC 00997001356/2024 - 2.359,79 - **ELIETE OLIVEIRA DE LIMA - 134699118-94 -** 14396847-2 - IPVA - RENAVAM / EXERC 00907635539/2023 - 219,36 - **ELIETE PEREIRA GONCALVES ESQUISSATO - 940501049-20 -** 14442244-9 - IPVA - RENAVAM / EXERC 01112512095/2024 - 2.061,51 - **ELIETE RIBEIRO DA SILVA - 659858699-20 -** 14440719-9 - IPVA - RENAVAM / EXERC 00863475434/2024 - 2.215,74 - **ELIETE SANTOS DE LIMA - 596424759-87 -** 14401314-0 - IPVA - RENAVAM / EXERC 00825702682/2023 - 174,01 - **ELIETE TEREZINHA DA SILVA CASAROTTO - 034986579-50 -** 14417125-0 - IPVA - RENAVAM / EXERC 01004031758/2024 - 3.018,91 - **ELIEU DE SOUZA PERROUD - 345495698-67 -** 14441216-8 - IPVA - RENAVAM / EXERC 01190662512/2024 - 2.178,21 - **ELIEZER RIOS DOS SANTOS - 225625658-86 -** 14406840-8 - IPVA - RENAVAM / EXERC 01378624359/2024 - 6.823,28 - **ELIEZER ALEXANDRE MUDREK - 010438679-70 -** 14411458-2 - IPVA - RENAVAM / EXERC 00900740272/2024 - 4.285,13 - **ELIEZER COSTA DOS SANTOS - 487685705-97 -** 14440785-7 - IPVA - RENAVAM / EXERC 01016197702/2024 - 2.208,76 - **ELIEZER CRISTIANO DE JESUS - 062211719-03 -** 14399117-2 - IPVA - RENAVAM / EXERC 00868799939/2023 - 183,45 - **ELIEZER DINIZ URSULINO - 095087569-42 -** 14410108-1 - IPVA - RENAVAM / EXERC 01354215513/2024 - 4.728,88 - **ELIEZER GONCALVES - 093714599-80 -** 14405412-1 - IPVA - RENAVAM / EXERC 01009222039/2023 - 151,27 - **ELIEZER GONCALVES - 078480419-21 -** 14397473-1 - IPVA - RENAVAM / EXERC 00905909763/2023 - 206,07 - **ELIEZER LEMOS DE JESUS - 048480349-22 -** 14403082-6 - IPVA - RENAVAM / EXERC 00215856120/2023 - 169,48 - **ELIEZER LOGISTICA E TRANSPORTES LTDA - 12546853/0002-93 -** 14440303-7 - IPVA - RENAVAM / EXERC 00532337611/2024 - 2.246,53 - **ELIEZER LOPES JUSTUS - 061475209-46 -** 14434592-4 - IPVA -

RENAVAM / EXERC 01417294628/2024 - 2.619,33 - **ELIEZER NEVES DA SILVA - 025975959-78 -** 14409868-4 - IPVA - RENAVAM / EXERC 01185014044/2024 - 4.817,56 - **ELIEZER NOVAK - 115777499-79 -** 14426379-0 - IPVA - RENAVAM / EXERC 00509601197/2024 - 3.529,83 - **ELIEZER OLIVEIRA DA SILVA - 038224209-21 -** 14441043-2 - IPVA - RENAVAM / EXERC 00457109246/2024 - 2.188,15 - **ELIEZER RODRIGUES DE CARVALHO - 859182299-49 -** 14440957-4 - IPVA - RENAVAM / EXERC 01184913991/2024 - 2.194,39 - **ELIEZER ROZA - 567179629-68 -** 14430021-1 - IPVA - RENAVAM / EXERC 01298110693/2024 - 2.964,58 - **ELIEZER SCHEIDT - 373992769-00 -** 14417557-3 - IPVA - RENAVAM / EXERC 00990511766/2024 - 2.927,74 - **ELIKA LOPES - 074978249-88 -** 14423238-0 - IPVA - RENAVAM / EXERC 00806165642/2023 - 162,27 - **ELILIANQUELI MARTINS - 079189569-66 -** 14396228-8 - IPVA - RENAVAM / EXERC 00918643473/2023 - 238,89 - **ELIMAR DE OLIVEIRA - 086920309-61 -** 14398286-6 - IPVA - RENAVAM / EXERC 00870635158/2023 - 189,26 - **ELIN TALLAREK DE QUEIROZ - 257469879-72 -** 14414806-1 - IPVA - RENAVAM / EXERC 00957677294/2024 - 3.567,26 - **ELINA SANTOS DE CASTILHO - 034090949-89 -** 14427746-5 - IPVA - RENAVAM / EXERC 01195907858/2024 - 3.238,51 - **ELINDA JOVANI CELESTINA DA SILVA - 172540168-19 -** 14400483-3 - IPVA - RENAVAM / EXERC 00855925400/2023 - 178,50 - **ELINEIA GARCIA DA COSTA - 787069399-53 -** 14410822-1 - IPVA - RENAVAM / EXERC 01184684950/2024 - 4.474,38 - **ELINELTON BATISTA DE FREITAS - 935914540-87 -** 14437182-8 - IPVA - RENAVAM / EXERC 01084874250/2024 - 2.478,61 - **ELINES BORGES DOS SANTOS - 815618069-00 -** 14433998-3 - IPVA - RENAVAM / EXERC 01247241340/2024 - 2.650,59 - **ELINEU CAMARGO RIBEIRO - 851828509-72 -** 14434844-3 - IPVA - RENAVAM / EXERC 01117440149/2024 - 2.607,27 - **ELINILDA MARREIRO RIBAS - 033688249-10 -** 14413688-8 - IPVA - RENAVAM / EXERC 00465269699/2024 - 3.762,87 - **ELINTON ANDRE BARRACHI FRANCISQUETI - 956109529-72 -** 14426510-6 - IPVA - RENAVAM / EXERC 00544320620/2024 - 3.475,35 - **ELIO CABRERA ANTIGO - 412589759-04 -** 14405111-4 - IPVA - RENAVAM / EXERC 00977986977/2023 - 155,95 - **ELIO CARLOS FONTOURA COSTA - 038045879-92 -** 14400285-7 - IPVA - RENAVAM / EXERC 00842569316/2023 - 178,50 - **ELIO DONIZETI DA SILVA - 779324719-15 -** 14443955-4 - IPVA - RENAVAM / EXERC 00918782503/2024 - 1.826,48 - **ELIO GLUCHAK - 042378009-38 -** 14399980-7 - IPVA - RENAVAM / EXERC 00840730381/2023 - 178,50 - **ELIO LIMA - 389328819-87 -** 14441643-0 - IPVA - RENAVAM / EXERC 01081966421/2024 - 2.139,69 - **ELIO LINDLEY MENDES DA SILVA - 080186229-90 -** 14414657-3 - IPVA - RENAVAM / EXERC 00218227779/2024 - 3.585,10 - **ELIO LUCENA CARLOS - 282601209-68 -** 14408556-6 - IPVA - RENAVAM / EXERC 00450101096/2024 - 5.464,10 - **ELIO NAVARRO - 842233919-68 -** 14439678-2 - IPVA - RENAVAM / EXERC 00364971207/2024 - 2.283,79 - **ELIO NEVES DOS SANTOS - 328766109-49 -** 14425351-5 - IPVA - RENAVAM / EXERC 00558760457/2024 - 4.032,14 - **ELIO NOSSA MENDES - 038226818-06 -** 14435138-0 - IPVA - RENAVAM / EXERC 00251451631/2024 - 2.585,92 - **ELIO NOVAK - 087684599-55 -** 14399652-2 - IPVA - RENAVAM / EXERC 00852337280/2023 - 178,50 - **ELIOMAR PINHEIRO DE AZEVEDO - 830689619-04 -** 14417697-9 - IPVA - RENAVAM / EXERC 00458502391/2024 - 2.874,59 - **ELIONISIO DA SILVA MAGALHAES - 069569019-19 -** 14403152-0 - IPVA - RENAVAM / EXERC 00204937515/2023 - 169,48 - **ELIRANI DE SOUSA CHINAGLIA - 695878339-53 -** 14425439-2 - IPVA - RENAVAM / EXERC 01140765334/2024 - 3.979,17 - **ELIRES TERESINHA ZANELLA - 620815199-68 -** 14432269-0 - IPVA - RENAVAM / EXERC 01147519088/2024 - 2.772,15 - **ELIRIO DARLI WEISHEIMER - 369916359-87 -** 14403745-6 - IPVA - RENAVAM / EXERC 00813553571/2023 - 162,27 - **ELIS ADRIANA MACHADO - 697762709-30 -** 14438734-1 - IPVA - RENAVAM / EXERC 00325889031/2024 - 2.356,47 - **ELIS CRISTINA GALVAO PAES - 881729109-91 -** 14411593-7 - IPVA - RENAVAM / EXERC 01203776125/2024 - 4.225,39 - **ELIS MARINA HORNIG - 079324989-96 -** 14430024-6 - IPVA - RENAVAM / EXERC 01400716923/2024 - 2.964,12 - **ELIS REGINA DE JESUS OLIVEIRA DA FONSECA - 059209959-80 -** 14403451-1 - IPVA - RENAVAM / EXERC 00325152942/2023 - 162,85 - **ELIS REGINA DE OLIVEIRA VAZ - 028479959-94 -** 14415690-0 - IPVA - RENAVAM / EXERC 00551445556/2024 - 3.411,69 - 14432435-8 - IPVA - RENAVAM / EXERC 00996647775/2024 - 2.761,13 - **ELIS REGINA RODRIGUES - 036155949-67 -** 14412103-1 - IPVA - RENAVAM / EXERC 01335758930/2024 - 4.110,15 - **ELIS REGINA SUCKOW - 619599609-20 -** 14425738-3 - IPVA - RENAVAM / EXERC 01170520011/2024 - 3.832,94 - **ELIS RENATA ROMANHOLO NORONHA DIAS - 929909089-00 -** 14428071-7 - IPVA - RENAVAM / EXERC 01223342309/2024 - 3.184,36 - **ELISA ALBINA FURLANETTO KOCHI - 612570019-49 -** 14433975-4 - IPVA - RENAVAM / EXERC 01296032431/2024 - 2.652,15 - **ELISA ANAI GECHELE - 083923999-86 -** 14404912-8 - IPVA - RENAVAM / EXERC 00164835911/2023 - 155,95 - **ELISA CARMEM ZARPELON - 020413389-03 -** 14403954-8 - IPVA - RENAVAM / EXERC 00802851525/2023 - 162,27 - **ELISA DE FATIMA SANTOS - 055414729-70 -** 14403426-0 - IPVA - RENAVAM / EXERC 01078028670/2023 - 163,45 - **ELISA FATIMA ROSSI - 071007769-61 -** 14410503-6 - IPVA - RENAVAM / EXERC 01227131213/2024 - 4.583,58 - **ELISA KEIKO ISHIDA HOSIDA - 483783139-72 -** 14424609-8 - IPVA - RENAVAM / EXERC 01236419968/2024 - 4.589,83 - **ELISA MAIA DOS SANTOS LIMA - 856752109-20 -** 14414189-0 - IPVA - RENAVAM / EXERC 00973053305/2024 - 3.674,49 - **ELISA MONTANHA BARBOSA DE MELO - 043661989-08 -** 14424442-7 - IPVA - RENAVAM / EXERC 01279159070/2024 - 4.749,56 - **ELISABETE APARECIDA PALAORO - 718393139-00 -** 14419389-0 - IPVA - RENAVAM / EXERC 00226547655/2024 - 2.308,30 - **ELISABETE BORCATE CALISARIO - 084338199-09 -** 14397366-2 - IPVA - RENAVAM / EXERC 01140266540/2023 - 208,36 - **ELISABETE CRISTINA DE SOUZA TENORIO - 085256789-88 -** 14438575-6 - IPVA - RENAVAM / EXERC 01194671060/2024 - 2.367,33 - **ELISABETE DA SILVA - 035869409-47 -** 14405335-4 - IPVA - RENAVAM / EXERC 01039088055/2023 - 154,01 - **ELISABETE DE ANDRADE RIBEIRO DE OLIVEIRA - 925919229-34 -** 14438837-2 - IPVA - RENAVAM / EXERC 01249231644/2024 - 2.350,60 - **ELISABETE DE MATOS - 650515999-15 -** 14399146-6 - IPVA - RENAVAM / EXERC 00861752775/2023 - 183,45 - **ELISABETE DE MIRANDA CIESLAK - 033796059-30 -** 14406938-2 - IPVA - RENAVAM / EXERC 01087032692/2024 - 6.695,09 - **ELISABETE DICKEL DE SIQUEIRA - 031194709-37 -** 14412984-9 - IPVA - RENAVAM / EXERC 01128898753/2024 - 3.916,35 - **ELISABETE DOS SANTOS COSTA GODOY - 595099619-49 -** 14436454-6 - IPVA - RENAVAM / EXERC 01151427923/2024 - 2.510,84 - **ELISABETE FERREIRA - 715176779-04 -** 14435791-4 - IPVA - RENAVAM / EXERC 01005466138/2024 - 2.542,04 - **ELISABETE JAEL ALVES FONTES - 047923159-13 -** 14426789-3 - IPVA - RENAVAM / EXERC 00166807982/2024 - 3.384,64 - **ELISABETE MOREIRA DE OLIVEIRA - 016783699-42 -** 14435156-8 - IPVA - RENAVAM / EXERC 01214029512/2024 - 2.583,33 - **ELISABETE PADILHA DE ANDRADE - 036513789-85 -** 14408004-1 - IPVA - RENAVAM / EXERC 01285529127/2024 - 5.731,51 - **ELISABETE PASTORELLO BARETTA - 431973889-68 -** 14410533-8 - IPVA - RENAVAM / EXERC 00481213872/2024 - 4.571,16 - **ELISABETE PINHEIRO DE FREITAS - 036706169-42 -** 14401169-4 - IPVA - RENAVAM / EXERC 00837189357/2023 - 174,01 - **ELISABETE SANTOS - 873109109-15 -** 14442268-6 - IPVA - RENAVAM / EXERC 01093437070/2024 - 2.061,51 - **ELISABETE SOARES DOS SANTOS - 288016799-04 -** 14408186-2 - IPVA - RENAVAM / EXERC 01149968726/2024 - 5.609,97 - **ELISABETE SOARES GOBATTO - 574955309-44 -** 14445551-7 - IPVA - RENAVAM / EXERC 00408022671/2024 - 1.398,84 - **ELISABETE SOARES LIMA - 745442849-53 -** 14425487-2 - IPVA - RENAVAM / EXERC 00177596511/2024 - 3.935,95 - **ELISABETE TOZZI CANEVAROLLI - 698468559-15 -** 14424937-2 - IPVA - RENAVAM / EXERC 01240147209/2024 - 4.306,17 - **ELISABETE WALTER - 031735549-06 -** 14409355-0 - IPVA - RENAVAM / EXERC 01299851174/2024 - 5.059,76 - **ELISABETE ZOCCHI - 715067309-06 -** 14424473-7 - IPVA - RENAVAM / EXERC 01279952609/2024 - 4.735,36 - **ELISABETH APARECIDA DE OLIVEIRA - 390935902-78 -** 14435729-9 - IPVA - RENAVAM / EXERC 01040742251/2024 - 2.548,78 - **ELISABETH BRIGINSKI LEMOS - 935866639-00 -** 14438430-0 - IPVA - RENAVAM / EXERC 01200204333/2024 - 2.381,40 - **ELISABETH CARDOSO - 096299709-96 -** 14403317-5 - IPVA - RENAVAM / EXERC 00955799228/2023 - 167,05 - **ELISABETH EINBERGER - 929988609-15 -** 14428372-4 - IPVA - RENAVAM / EXERC 00567659046/2024 - 3.142,81 - **ELISABETH GERFI GORLA - 024118639-00 -** 14438371-0 - IPVA - RENAVAM / EXERC 01009074790/2024 - 2.385,59 - **ELISABETH JACOB DA SILVA - 024838759-63 -** 14414145-8 - IPVA - RENAVAM / EXERC 01091157739/2024 - 3.677,64 - **ELISAMARA MATTOS DE OLIVEIRA - 095434619-02 -** 14431670-3 - IPVA - RENAVAM / EXERC 00492248850/2024 - 2.823,91 - **ELISANDRA BECKER - 052980509-05 -** 14428583-2 - IPVA - RENAVAM / EXERC 01076485488/2024 - 3.120,02 - **ELISANDRA CECILIA SCHWANKA DE OLIVEIRA - 021197699-74 -** 14410313-0 - IPVA - RENAVAM / EXERC 01325375281/2024 - 4.650,31 - **ELISANDRA DE ALMEIDA DE JESUS DE OLIVEIRA - 082466589-99 -** 14402619-5 - IPVA - RENAVAM / EXERC 00809145618/2023 - 170,95 - **ELISANDRA PEREZ DA ROCHA - 818186452-20 -** 14444085-4 - IPVA - RENAVAM / EXERC 00219096643/2024 - 1.803,51 - **ELISANDRA PIVOTTO - 019011870-98 -** 14396093-5 - IPVA - RENAVAM / EXERC 00907987745/2023 - 261,01 - **ELISANDRO ALEXANDRE POGOGELSKI - 882244149-49 -** 14412504-5 - IPVA - RENAVAM / EXERC 01222399382/2024 - 4.019,44 - **ELISANDRO BARROS DOS SANTOS - 035869469-88 -** 14396147-8 - IPVA - RENAVAM / EXERC 00922055963/2023 - 238,89 - **ELISANDRO BRUINSMA - 034947379-08 -** 14418723-7 - IPVA - RENAVAM / EXERC 01131769438/2024 - 2.540,46 - **ELISANDRO DA SILVA VALENCA - 019444894-01 -** 14429189-1 - IPVA - RENAVAM / EXERC 01237101163/2024 - 3.044,93 - **ELISANDRO MIGUEL PHILIPPI - 873860209-10 -** 14426318-9 - IPVA - RENAVAM / EXERC 00531508170/2024 - 3.558,24 - **ELISANDRO RAPOSO DO NASCIMENTO - 041748477-11 -** 14439385-6 - IPVA - RENAVAM / EXERC 00452809746/2024 - 2.301,97 - **ELISANE LOPES DE ALMEIDA - 154165489-75 -** 14440607-9 - IPVA - RENAVAM / EXERC 01180533442/2024 - 2.224,43 - **ELISANE MARIA BARBOSA - 056269909-09 -** 14434187-2 - IPVA - RENAVAM / EXERC 01008267802/2024 - 2.637,89 - **ELISANGELA APARECIDA FRANCA CAMARGO SILVA - 049913939-90 -** 14434319-0 - IPVA - RENAVAM / EXERC 01198935305/2024 - 2.632,71 - **ELISANGELA ROCHA DE CARVALHO - 067543324-09 -** 14406575-1 - IPVA - RENAVAM / EXERC 01119260601/2024 - 7.408,62 - **ELISANGELA ALVES DO NASCIMENTO - 037982929-06 -** 14400058-7 - IPVA - RENAVAM / EXERC 00841068380/2023 - 178,50 - **ELISANGELA ANTONIA MARCELINA BERNARDO - 043799759-67 -** 14438763-5 - IPVA - RENAVAM / EXERC 01143997040/2024 - 2.353,55 - **ELISANGELA APARECIDA DE JESUS - 042438429-90 -** 14423143-0 - IPVA - RENAVAM / EXERC 00816060274/2023 - 162,27 - **ELISANGELA APARECIDA FERNANDES GOMES - 043418949-94 -** 14436294-2 - IPVA - RENAVAM / EXERC 01153196007/2024 - 2.519,94 - **ELISANGELA APARECIDA LEONEL - 968191899-15 -** 14438917-4 - IPVA - RENAVAM / EXERC 00212454366/2024 - 2.348,01 - **ELISANGELA APARECIDA RUIZ - 071432119-23 -** 14401655-6 - IPVA - RENAVAM / EXERC 00841667489/2023 - 174,01 - **ELISANGELA ARAUJO CIPRIANO - 086498249-60 -** 14404568-8 - IPVA - RENAVAM / EXERC 00800059425/2023 - 162,27 - **ELISANGELA BARBOSA DA SILVA ESCAFURA - 004582119-40 -** 14411633-0 - IPVA - RENAVAM / EXERC 01216435518/2024 - 4.221,00 - **ELISANGELA BELLEI - 052393269-32 -** 14438532-2 - IPVA - RENAVAM / EXERC 01066910003/2024 - 2.370,57 - **ELISANGELA BEREZOV MOLEDA - 946403789-04 -** 14433007-2 - IPVA - RENAVAM / EXERC 01276272712/2024 - 2.726,96 - **ELISANGELA BONIN DE SOUZA - 078909529-70 -** 14444024-2 - IPVA - RENAVAM / EXERC 00387192433/2024 - 1.812,34 - **ELISANGELA CARNEIRO DE CARVALHO - 035834599-54 -** 14396564-3 - IPVA - RENAVAM / EXERC 00147232562/2023 - 231,09 - **ELISANGELA CORREA LINO - 031599199-27 -** 14416049-5 - IPVA - RENAVAM / EXERC 01165100956/2024 - 3.334,12 - **ELISANGELA CRISTINA DA SILVA - 071115659-08 -** 14402884-8 - IPVA - RENAVAM / EXERC 00798938030/2023 - 170,95 - **ELISANGELA CRISTINA DE OLIVEIRA - 024769589-05 -** 14427150-5 - IPVA - RENAVAM / EXERC 01367578334/2024 - 3.329,80 - **ELISANGELA CRISTINA GOOD - 034889329-90 -** 14408068-8 - IPVA - RENAVAM / EXERC 01098799906/2024 - 5.677,96 - **ELISANGELA CRISTINA OLINEK - 039672159-11 -** 14398793-0 - IPVA - RENAVAM / EXERC 00864413963/2023 - 183,45 - **ELISANGELA CRISTINA TAVARES LEMES - 072218019-59 -** 14444318-7 - IPVA - RENAVAM / EXERC 01012721105/2024 - 1.761,52 - **ELISANGELA DA LUZ - 020642889-88 -** 14396220-2 - IPVA - RENAVAM / EXERC 00951969757/2023 - 238,89

Diário Oficial Certificado Digitalmente
O Departamento de Imprensa Oficial do Estado do Paraná, de garantia de autenticidade deste documento, desde que visualizado através do site http://www.imprensaoficial.pr.gov.br

- **ELISANGELA DA SILVA - 037243269-71 -** 14415797-4 - IPVA - RENAVAM / EXERC 01169750157/2024 - 3.400,69 - **ELISANGELA DA SILVA - 284143248-35 -** 14424004-9 - IPVA - RENAVAM / EXERC 00485483653/2024 - 5.778,06 - **ELISANGELA DE ANDRADE - 042713099-90 -** 14409046-2 - IPVA - RENAVAM / EXERC 01146667750/2024 - 5.213,62 - **ELISANGELA DE FATIMA MARQUEZINE - 022238659-25 -** 14412752-8 - IPVA - RENAVAM / EXERC 01331127936/2024 - 3.957,39 - **ELISANGELA DE FATIMA PEDROSO DE OLIVEIRA - 020993539-13 -** 14409086-1 - IPVA - RENAVAM / EXERC 01277585552/2024 - 5.201,19 - **ELISANGELA DE JESUS RUIZ BUENO - 067373059-03 -** 14445456-1 - IPVA - RENAVAM / EXERC 00927368226/2024 - 1.461,58 - **ELISANGELA DE LIMA AMERICANO - 038679189-96 -** 14416492-0 - IPVA - RENAVAM / EXERC 01214357765/2024 - 3.184,36 - **ELISANGELA DE OLIVEIRA ANASTACIO - 177455318-02 -** 14434469-3 - IPVA - RENAVAM / EXERC 01097738105/2024 - 2.627,26 - **ELISANGELA DE SOUZA - 348496468-59 -** 14423627-0 - IPVA - RENAVAM / EXERC 01081650068/2023 - 151,27 - **ELISANGELA DE SOUZA BRITO - 053186739-02 -** 14418934-5 - IPVA - RENAVAM / EXERC 01065467912/2024 - 2.475,85 - **ELISANGELA DENISE KLEINUBING - 903907849-15 -** 14416275-7 - IPVA - RENAVAM / EXERC 01300888668/2024 - 3.254,20 - **ELISANGELA DIAZ MONGELOS - 028174299-58 -** 14436415-5 - IPVA - RENAVAM / EXERC 00585128855/2024 - 2.512,18 - **ELISANGELA DO CARMO MACHADO - 048034489-22 -** 14398804-0 - IPVA - RENAVAM / EXERC 00877600767/2023 - 183,45 - **ELISANGELA DO ROCIO PAULIN DAMRAT - 030664029-59 -** 14397083-3 - IPVA - RENAVAM / EXERC 00847607160/2023 - 217,43 - **ELISANGELA DO ROCIO VARGAS - 027662869-18 -** 14397141-4 - IPVA - RENAVAM / EXERC 00889059900/2023 - 215,82 - **ELISANGELA FAMA DELIBERATO SAITO - 885292159-15 -** 14404733-8 - IPVA - RENAVAM / EXERC 01101754831/2023 - 159,73 - **ELISANGELA FORTES - 055219299-67 -** 14401003-5 - IPVA - RENAVAM / EXERC 01078151412/2023 - 174,68 - **ELISANGELA GARCIA DUARTE - 812793969-20 -** 14435539-3 - IPVA - RENAVAM / EXERC 01198422880/2024 - 2.559,47 - **ELISANGELA GOMES PEREIRA DE ALMEIDA - 023193999-09 -** 14425437-6 - IPVA - RENAVAM / EXERC 01132253192/2024 - 3.979,17 - **ELISANGELA JONES DE OLIVEIRA - 860163429-04 -** 14402053-7 - IPVA - RENAVAM / EXERC 00851044000/2023 - 172,12 - **ELISANGELA LUCIANE DE ASSIS - 044763759-28 -** 14400035-8 - IPVA - RENAVAM / EXERC 00846632217/2023 - 178,50 - **ELISANGELA LUIZ DOS SANTOS DE MORAES - 054223729-64 -** 14422618-6 - IPVA - RENAVAM / EXERC 00828163677/2023 - 174,01 - **ELISANGELA MACIEL - 746039579-04 -** 14418450-5 - IPVA - RENAVAM / EXERC 01090601694/2024 - 2.632,37 - 14419072-6 - IPVA - RENAVAM / EXERC 01187019663/2024 - 2.419,44 - **ELISANGELA MAKIAK - 872339089-15 -** 14433348-9 - IPVA - RENAVAM / EXERC 01286948395/2024 - 2.695,74 - **ELISANGELA MARCAO - 057073279-40 -** 14430872-7 - IPVA - RENAVAM / EXERC 00111895782/2024 - 2.886,27 - **ELISANGELA MARTINS DOS SANTOS - 060698189-62 -** 14416167-0 - IPVA - RENAVAM / EXERC 01086840094/2024 - 3.300,47 - **ELISANGELA MEIRELES MARTINELLI - 022768239-41 -** 14425508-9 - IPVA - RENAVAM / EXERC 01140034151/2024 - 3.927,11 - **ELISANGELA MIRANDA FORTUNATO - 091208009-40 -** 14403408-2 - IPVA - RENAVAM / EXERC 00346696461/2023 - 163,88 - **ELISANGELA OLANDA DAMASCENO - 026614509-47 -** 14408425-0 - IPVA - RENAVAM / EXERC 01295473655/2024 - 5.502,28 - **ELISANGELA PADILHA FIGUEIREDO - 028762429-31 -** 14415045-7 - IPVA - RENAVAM / EXERC 01367661959/2024 - 3.527,17 - **ELISANGELA PATRICIO - 005508459-17 -** 14406815-7 - IPVA - RENAVAM / EXERC 01262739486/2024 - 6.859,49 - **ELISANGELA PAULA ORTEGA ROSSI - 052842256-19 -** 14403958-0 - IPVA - RENAVAM / EXERC 00802628915/2023 - 162,27 - **ELISANGELA PEREIRA DA COSTA MANTOVANELLO - 063810279-08 -** 14418267-7 - IPVA - RENAVAM / EXERC 01281471396/2024 - 2.675,65 - **ELISANGELA PEREIRA DE SOUZA ROSA - 905021169-00 -** 14442904-4 - IPVA - RENAVAM / EXERC 00459694960/2024 - 1.985,66 - **ELISANGELA REGINA BARAZETTI - 016507159-19 -** 14424431-1 - IPVA - RENAVAM / EXERC 01063869827/2024 - 4.774,85 - **ELISANGELA RODRIGUES FRAGOSO - 051188949-64 -** 14411334-9 - IPVA - RENAVAM / EXERC 01390324548/2024 - 4.309,16 - **ELISANGELA SCHUELTER - 038960949-80 -** 14422558-9 - IPVA - RENAVAM / EXERC 00849648025/2023 - 174,01 - **ELISANGELA SILVEIRA - 855718069-15 -** 14439282-5 - IPVA - RENAVAM / EXERC 01151399288/2024 - 2.312,80 - **ELISANGELO OLIVEIRA DOS SANTOS - 043547494-40 -** 14402892-9 - IPVA - RENAVAM / EXERC 00804761329/2023 - 170,95 - **ELISEO FRANCISCO D AGOSTIN - 253076819-68 -** 14424619-5 - IPVA - RENAVAM / EXERC 01151528916/2024 - 4.575,61 - **ELISER - PRESTADORA DE SERVICOS CIVIS LTDA - 80277528/0001-41 -** 14428898-0 - IPVA - RENAVAM / EXERC 00492593647/2024 - 3.071,89 - 14429284-7 - IPVA - RENAVAM / EXERC 00260512842/2024 - 3.036,02 - **ELISETE CRISTIANE DOS SANTOS - 079572009-23 -** 14402272-6 - IPVA - RENAVAM / EXERC 00819964441/2023 - 170,95 - **ELISETE DE FATIMA GASPARIN MOTTIN - 036849169-27 -** 14421878-7 - IPVA - RENAVAM / EXERC 00875665560/2023 - 183,45 - **ELISETE FERREIRA - 037771459-39 -** 14419607-4 - IPVA - RENAVAM / EXERC 01039531668/2024 - 2.230,91 - **ELISETE ZIMMERMANN - 006942540-02 -** 14415073-2 - IPVA - RENAVAM / EXERC 00500018235/2024 - 3.521,25 - **ELISEU ALVES DE MEDEIROS - 054174769-00 -** 14401047-7 - IPVA - RENAVAM / EXERC 00823545377/2023 - 174,01 - **ELISEU ALVES DE SOUZA - 045627401-40 -** 14424135-5 - IPVA - RENAVAM / EXERC 01070536528/2024 - 5.242,19 - **ELISEU ANTONIO DOS SANTOS - 083443249-80 -** 14425608-5 - IPVA - RENAVAM / EXERC 01289888440/2024 - 3.894,65 - **ELISEU ANTUNES DE CARVALHO - 690047069-68 -** 14398412-5 - IPVA - RENAVAM / EXERC 00867816821/2023 - 189,26 - **ELISEU AUGUSTO DE ARRUDA - 408525639-49 -** 14408999-5 - IPVA - RENAVAM / EXERC 01127422615/2024 - 5.244,32 - **ELISEU DE ASSIS - 741723609-04 -** 14398256-4 - IPVA - RENAVAM / EXERC 00855154233/2023 - 189,26 - **ELISEU DE MATOS GAMARRA - 089574199-77 -** 14435892-9 - IPVA - RENAVAM / EXERC 00396255361/2024 - 2.539,60 - **ELISEU DIAS DOS SANTOS - 524059829-00 -** 14412857-5 - IPVA - RENAVAM / EXERC 00599175702/2024 - 3.928,22 - **ELISEU DOMINGOS DA SILVA - 032164969-96 -** 14437736-2 - IPVA - RENAVAM / EXERC 00483402133/2024 - 2.436,77 - **ELISEU DOS SANTOS - 086134289-59 -** 14423319-0 - IPVA - RENAVAM / EXERC 00808009613/2023 - 162,27 - **ELISEU FREITAS DA COSTA - 613944759-34 -** 14417673-1 - IPVA - RENAVAM / EXERC 01198168231/2024 - 2.882,94 - **ELISEU GRITTES RIBEIRO - 353310469-91 -** 14401106-6 - IPVA - RENAVAM / EXERC 00839756461/2023 - 174,01 - **ELISEU MACHADO - 735856889-34 -** 14433127-3 - IPVA - RENAVAM / EXERC 00349783110/2024 - 2.716,89 - **ELISEU MIRANDA - 034187739-58 -** 14423030-2 - IPVA - RENAVAM / EXERC 00270591990/2023 - 169,48 - **ELISEU NEVES - 020945049-56 -** 14438870-4 - IPVA - RENAVAM / EXERC 00457798378/2024 - 2.349,96 - **ELISEU RIBAS DE SOUZA - 026397019-16 -** 14398352-8 - IPVA - RENAVAM / EXERC 00866444904/2023 - 189,26 - **ELISEU RIBEIRO - 047561951-05 -** 14445592-4 - IPVA - RENAVAM / EXERC 00148043089/2024 - 1.359,23 - **ELISEU RIBEIRO - 051979669-12 -** 14399947-5 - IPVA - RENAVAM / EXERC 00829650768/2023 - 178,50 - **ELISEU ROBERTO BREDA - 253936939-15 -** 14397347-6 - IPVA - RENAVAM / EXERC 01064033773/2023 - 209,99 - **ELISEU ROCHA DA SILVA - 032094359-36 -** 14443627-0 - IPVA - RENAVAM / EXERC 00193741245/2024 - 1.885,90 - **ELISEU RODRIGUES - 038871159-02 -** 14403308-6 - IPVA - RENAVAM / EXERC 00220916195/2023 - 167,58 - **ELISEU SALIN JUNIOR - 051008169-02 -** 14406210-8 - IPVA - RENAVAM / EXERC 01088816620/2024 - 8.456,53 - **ELISEU TORNQUIST - 191385399-34 -** 14433033-1 - IPVA - RENAVAM / EXERC 00399906533/2024 - 2.725,53 - **ELISEU VENANCIO FERREIRA - 829190039-68 -** 14414170-9 - IPVA - RENAVAM / EXERC 01326803430/2024 - 3.676,91 - **ELISIANA RENATA APARECIDA PIMENTA SILVA - 349916418-37 -** 14437921-7 - IPVA - RENAVAM / EXERC 01209221710/2024 - 2.419,44 - **ELISIANE BLOCKI - 082309429-43 -** 14396866-9 - IPVA - RENAVAM / EXERC 00923772960/2023 - 219,36 - **ELISIANE DE OLIVEIRA BRAZ - 023869779-78 -** 14422829-4 - IPVA - RENAVAM / EXERC 00874767598/2023 - 172,12 - **ELISMAIRA DOS SANTOS KNAUBER - 036277979-14 -** 14427498-9 - IPVA - RENAVAM / EXERC 01130427657/2024 - 3.287,93 - **ELISMAR CAVALCANTE - 635498089-68 -** 14441078-5 - IPVA - RENAVAM / EXERC 00993671659/2024 - 2.184,26 - **ELISMAR FERREIRA NOGUEIRA - 384678998-40 -** 14400448-5 - IPVA - RENAVAM / EXERC 00834430290/2023 - 178,50 - **ELISON ANTONIO MIKA - 069081039-35 -** 14417695-2 - IPVA - RENAVAM / EXERC 00482572310/2024 - 2.875,51 - **ELISON GABRIEL SCHEFER MARTINS - 068409719-29 -** 14439062-8 - IPVA - RENAVAM / EXERC 00149544545/2024 - 2.336,74 - **ELISON TIAGO CONCEICAO - 325496058-02 -** 14441032-7 - IPVA - RENAVAM / EXERC 00468853804/2024 - 2.189,21 - **ELISSANDRO DOS SANTOS OLIVEIRA - 020528799-94 -** 14399333-7 - IPVA - RENAVAM / EXERC 00844394840/2023 - 178,50 - **ELISSON BATISTA STEKLAIN - 064128379-22 -** 14402527-0 - IPVA - RENAVAM / EXERC 00817304924/2023 - 170,95 - **ELISSON DE JESUS ALVES - 064420169-00 -** 14428330-9 - IPVA - RENAVAM / EXERC 01179547419/2024 - 3.146,98 - **ELISSON DOMBROSKI JUSTINO - 094621239-26 -** 14431720-3 - IPVA - RENAVAM / EXERC 01150344668/2024 - 2.821,82 - **ELISSON LEANDRO NAZARIO - 049864999-71 -** 14434001-9 - IPVA - RENAVAM / EXERC 01053255109/2024 - 2.650,58 - **ELISSON MARQUES - 051058529-90 -** 14396278-4 - IPVA - RENAVAM / EXERC 00122940423/2023 - 238,89 - **ELISSON MIGUEL GARCIA BUENO - 027982369-08 -** 14425842-8 - IPVA - RENAVAM / EXERC 00478409567/2024 - 3.762,87 - **ELISSON RICARDO SOLER ROCHA - 026200119-57 -** 14414423-6 - IPVA - RENAVAM / EXERC 01045754339/2024 - 3.629,01 - **ELISSON VIEIRA - 010024669-97 -** 14417873-4 - IPVA - RENAVAM / EXERC 00462172414/2024 - 2.820,72 - **ELITE BEER CONVENIENCIA LTDA - 30700836/0001-60 -** 14413781-7 - IPVA - RENAVAM / EXERC 01235179637/2024 - 3.748,48 - **ELITON DA SILVA - 092600209-05 -** 14422026-9 - IPVA - RENAVAM / EXERC 00836755596/2023 - 178,50 - **ELITON DE LARA COSTA - 057203399-06 -** 14396244-0 - IPVA - RENAVAM / EXERC 00985667648/2023 - 238,89 - **ELITON FELIPE RAGAGNAN MEDEIROS - 050890979-17 -** 14408342-3 - IPVA - RENAVAM / EXERC 01057996812/2024 - 5.547,73 - **ELITON GONSALVES - 107377379-56 -** 14444276-8 - IPVA - RENAVAM / EXERC 00118718762/2024 - 1.767,63 - **ELITON HENRIQUE TOLEDO DA COSTA - 088648659-93 -** 14429813-6 - IPVA - RENAVAM / EXERC 00467674558/2024 - 2.985,97 - **ELITON LUIZ DA ROSA - 031209429-95 -** 14416112-2 - IPVA - RENAVAM / EXERC 01124491381/2024 - 3.318,16 - **ELITON VIRIDIANO DE SOUZA MENDONCA - 082367289-19 -** 14437044-9 - IPVA - RENAVAM / EXERC 00979035180/2024 - 2.482,73 - **ELIVALDO DE JESUS DA SILVA CASTRO - 113583349-43 -** 14398303-0 - IPVA - RENAVAM / EXERC 00850697255/2023 - 189,26 - **ELIVAR FERREIRA DA PAZ - 878156649-20 -** 14439375-9 - IPVA - RENAVAM / EXERC 01109040366/2024 - 2.303,61 - **ELIVELTON MARTINS DE LIMA - 088006439-06 -** 14438366-4 - IPVA - RENAVAM / EXERC 01022456820/2024 - 2.385,59 - **ELIZA CAETANO - 848033129-15 -** 14443246-0 - IPVA - RENAVAM / EXERC 01030459603/2024 - 1.937,61 - **ELIZA DOS SANTOS - 087376559-14 -** 14412832-0 - IPVA - RENAVAM / EXERC 01236938043/2024 - 3.934,42 - **ELIZABET BORGES IAVORSKI - 672045629-68 -** 14405640-0 - IPVA - RENAVAM / EXERC 00536537453/2023 - 147,61 - **ELIZABETE ALVES DA SILVA - 658435419-91 -** 14402406-0 - IPVA - RENAVAM / EXERC 00804422729/2023 - 170,95 - **ELIZABETE APARECIDA VANCAN MATIAS - 025543539-80 -** 14404062-7 - IPVA - RENAVAM / EXERC 00802359922/2023 - 162,27 - **ELIZABETE BIANCHESSI 72674822953 - 19415559/0001-00 -** 14418924-8 - IPVA - RENAVAM / EXERC 00335698972/2024 - 2.479,71 - **ELIZABETE C MARTINI - RECAPAGEM - 12970878/0001-39 -** 14420099-3 - IPVA - RENAVAM / EXERC 01001767575/2024 - 2.052,13 - **ELIZABETE CAMARGO LUZ - 060648529-50 -** 14401656-4 - IPVA - RENAVAM / EXERC 00823304094/2023 - 174,01 - **ELIZABETE CRISTINA MORAIS MENGER - 075452269-50 -** 14414940-8 - IPVA - RENAVAM / EXERC 00494984643/2024 - 3.537,47 - **ELIZABETE DA LUZ - 006993259-00 -** 14410572-9 - IPVA - RENAVAM / EXERC 01113161822/2024 - 4.558,52 - **ELIZABETE DA SILVA ALMEIDA - 029779969-07 -** 14427672-8 - IPVA - RENAVAM / EXERC 00926363174/2024 - 3.250,35 - **ELIZABETE DE SOUZA LEOPOLDO - 911225979-91 -** 14429538-2 - IPVA - RENAVAM / EXERC 01110026100/2024 - 3.011,16 - **ELIZABETE FRANCISCA DE OLIVEIRA PEREIRA - 634080409-82 -** 14418595-1 - IPVA - RENAVAM / EXERC 00359863086/2024 - 2.583,09 - **ELIZABETE FRANCISCO PUTTKAMEL 05892474925 - 13357065/0001-30 -** 14395891-4 - IPVA - RENAVAM / EXERC 00138495017/2023 - 305,25 - **ELIZABETE LIRA BAUMGARTNER - 443394459-91 -** 14435455-9 - IPVA - RENAVAM / EXERC 00328053678/2024 - 2.566,26 - **ELIZABETE MARIOLA**

DENEGA RODRIGUES - 766686659-34 - 14408133-1 - IPVA - RENAVAM / EXERC 01164471560/2024 - 5.633,68 - **ELIZABETE REGINA ANTUNES RIBEIRO DUTKA - 709081509-97 -** 14418602-8 - IPVA - RENAVAM / EXERC 01049781373/2024 - 2.580,87 - **ELIZABETH AMARAL MIKYTYN - 042719739-20 -** 14398936-4 - IPVA - RENAVAM / EXERC 00866506616/2023 - 183,45 - **ELIZABETH ANDRIGO MOREIRA - 679037709-34 -** 14409826-9 - IPVA - RENAVAM / EXERC 01246188438/2024 - 4.841,33 - **ELIZABETH CARABOLANTE - 835116799-15 -** 14434276-3 - IPVA - RENAVAM / EXERC 00476952760/2024 - 2.634,30 - **ELIZABETH CRISTINA VATRIN DA SILVA - 067542649-93 -** 14402931-3 - IPVA - RENAVAM / EXERC 00811441440/2023 - 170,95 - **ELIZABETH DA SILVA MIRANDA - 124709839-75 -** 14425969-6 - IPVA - RENAVAM / EXERC 00429944810/2024 - 3.711,95 - **ELIZABETH DO ROCIO RODRIGUES ROCHA - 573965669-91 -** 14436818-5 - IPVA - RENAVAM / EXERC 00557877490/2024 - 2.492,85 - **ELIZABETH GENTINI PONTES MENDES - 714681539-00 -** 14422815-4 - IPVA - RENAVAM / EXERC 00867224096/2023 - 172,12 - **ELIZABETH GRZECZECZEN - 408808939-15 -** 14415711-7 - IPVA - RENAVAM / EXERC 01028549986/2024 - 3.405,96 - **ELIZABETH IWANOVICH - 257633678-71 -** 14407306-1 - IPVA - RENAVAM / EXERC 01205708836/2024 - 6.267,65 - **ELIZABETH KETES BELO - 661683509-00 -** 14403463-5 - IPVA - RENAVAM / EXERC 00455205965/2023 - 162,85 - **ELIZABETH MARNIERI - 466548609-34 -** 14437991-8 - IPVA - RENAVAM / EXERC 00209682582/2024 - 2.418,14 - **ELIZABETH NUNES DA SILVA - 513360149-20 -** 14420610-0 - IPVA - RENAVAM / EXERC 00528526596/2024 - 1.730,46 - **ELIZABETH OJEDAS AJALA - 014477289-20 -** 14426529-7 - IPVA - RENAVAM / EXERC 01201735260/2024 - 3.471,79 - **ELIZABETH POSSELT NOGUEIRA LOPES - 510334379-72 -** 14421688-1 - IPVA - RENAVAM / EXERC 00848167856/2023 - 186,22 - **ELIZABETH RIVELO MENDES RONDANIN - 073057529-24 -** 14398732-9 - IPVA - RENAVAM / EXERC 00508838177/2023 - 185,38 - **ELIZABETH ROCHA - 171708779-53 -** 14431757-2 - IPVA - RENAVAM / EXERC 01146129260/2024 - 2.818,32 - **ELIZABETH RODRIGUES LEAL - 616354059-04 -** 14427881-0 - IPVA - RENAVAM / EXERC 01170613303/2024 - 3.223,10 - **ELIZABETH ROSA - 029405399-95 -** 14402898-8 - IPVA - RENAVAM / EXERC 00809011441/2023 - 170,95 - **ELIZABETH SCHMIDT PARANHOS - 356793449-04 -** 14433653-4 - IPVA - RENAVAM / EXERC 01152441091/2024 - 2.673,84 - **ELIZABETH TEREZINHA KERSCHER - 310867489-72 -** 14427491-1 - IPVA - RENAVAM / EXERC 01134349170/2024 - 3.287,93 - 14433059-5 - IPVA - RENAVAM / EXERC 00452283884/2024 - 2.725,53 - **ELIZABETH WOJTYGA SZABILESKI - 031880899-45 -** 14436018-4 - IPVA - RENAVAM / EXERC 01176024415/2024 - 2.533,06 - **ELIZABETH YURIE MURATA VIEIRA LUZ - 601369019-72 -** 14412871-0 - IPVA - RENAVAM / EXERC 01135395303/2024 - 3.927,11 - **ELIZABETI MORAIS CARDOSO - 694513208-06 -** 14430962-6 - IPVA - RENAVAM / EXERC 01062847056/2024 - 2.877,45 - **ELIZABETY SHIGUECO IWASAKI - 740065338-53 -** 14430804-2 - IPVA - RENAVAM / EXERC 01025434746/2024 - 2.894,86 - **ELIZAMA LUCIANE DUARTE - 047750479-57 -** 14438725-2 - IPVA - RENAVAM / EXERC 00282457690/2024 - 2.356,47 - **ELIZANA MARIA DA SILVA DE MATTOS - 034607309-00 -** 14438546-2 - IPVA - RENAVAM / EXERC 01073838452/2024 - 2.368,95 - **ELIZANDRA APARECIDA CAMARGO - 051467899-24 -** 14403869-0 - IPVA - RENAVAM / EXERC 00808111736/2023 - 162,27 - **ELIZANDRA DE FATIMA GRACIA - 045924309-80 -** 14413972-0 - IPVA - RENAVAM / EXERC 01184843306/2024 - 3.718,52 - **ELIZANDRA DE FATIMA SERBAI - 029301219-98 -** 14441050-5 - IPVA - RENAVAM / EXERC 00371418534/2024 - 2.188,15 - **ELIZANDRA DE OLIVEIRA CHAVES DE CASTRO - 087324299-83 -** 14433832-4 - IPVA - RENAVAM / EXERC 00390997439/2024 - 2.663,81 - **ELIZANDRA DIAS DA SILVA - 28280932/0001-54 -** 14445375-1 - IPVA - RENAVAM / EXERC 00232453799/2024 - 1.503,56 - **ELIZANDRA DOS SANTOS - 020828669-12 -** 14401960-1 - IPVA - RENAVAM / EXERC 00886821304/2023 - 172,12 - **ELIZANDRA FRANCIELI ARDUIN ARIANO - 026921149-73 -** 14409175-2 - IPVA - RENAVAM / EXERC 01241210699/2024 - 5.152,32 - **ELIZANDRA GARCIA DE MOURA DE JESUS - 102135229-26 -** 14401462-6 - IPVA - RENAVAM / EXERC 00838189989/2023 - 174,01 - **ELIZANDRA MARQUES SCHMITZ - 084416609-05 -** 14435914-3 - IPVA - RENAVAM / EXERC 00999947796/2024 - 2.539,49 - **ELIZANDRA SCHAUFELBERGER - 037940709-41 -** 14419515-9 - IPVA - RENAVAM / EXERC 00456071008/2024 - 2.267,20 - **ELIZANDRO EZEQUIEL MAZZUTTI - 060606569-51 -** 14445299-2 - IPVA - RENAVAM / EXERC 00589018396/2024 - 1.525,05 - **ELIZANDRO ROGOSKI - 072666599-14 -** 14443025-5 - IPVA - RENAVAM / EXERC 00218245327/2024 - 1.970,35 - **ELIZANE ESKO - 060530839-09 -** 14402031-6 - IPVA - RENAVAM / EXERC 00848106962/2023 - 172,12 - **ELIZANE FATIMA DA SILVA - 931070641-49 -** 14431665-7 - IPVA - RENAVAM / EXERC 00892635363/2024 - 2.824,32 - **ELIZANE SOARES DA SILVA - 299727818-01 -** 14398903-8 - IPVA - RENAVAM / EXERC 00868859133/2023 - 183,45 - **ELIZANETE ANTONIA DOS SANTOS - 047398499-76 -** 14401994-6 - IPVA - RENAVAM / EXERC 00864680074/2023 - 172,12 - **ELIZANGELA APARECIDA RIBEIRO - 006551029-14 -** 14439308-2 - IPVA - RENAVAM / EXERC 01238911118/2024 - 2.310,38 - **ELIZANGELA BEATRIZ SERRATI SZYDLOSKI - 717605049-04 -** 14443800-0 - IPVA - RENAVAM / EXERC 00991869850/2024 - 1.852,92 - **ELIZANGELA BUENO 10548361916 - 36851659/0001-07 -** 14436296-9 - IPVA - RENAVAM / EXERC 00340652586/2024 - 2.519,76 - **ELIZANGELA DA CRUZ DULSKI - 037086439-50 -** 14406721-5 - IPVA - RENAVAM / EXERC 01216719656/2024 - 7.011,70 - **ELIZANGELA DOS SANTOS - 033418049-00 -** 14403273-0 - IPVA - RENAVAM / EXERC 00812997670/2023 - 167,77 - **ELIZANGELA GOMES DE MATOS GUINZANI - 033472929-79 -** 14430155-2 - IPVA - RENAVAM / EXERC 01080670413/2024 - 2.951,92 - **ELIZANGELA LIA TODO BOM - 028586299-51 -** 14434697-1 - IPVA - RENAVAM / EXERC 01040272255/2024 - 2.610,88 - **ELIZANGELA MARA DA SILVA BILEK - 830546859-34 -** 14434718-8 - IPVA - RENAVAM / EXERC 01245287955/2024 - 2.610,69 - **ELIZANGELA MARIA MILLIONI - 078024629-24 -** 14429917-5 - IPVA - RENAVAM / EXERC 01181788398/2024 - 2.974,25 - **ELIZANGELA PEREIRA DOS SANTOS - 038220169-85 -** 14409773-4 - IPVA - RENAVAM / EXERC 01234509994/2024 - 4.859,54 - **ELIZANGELA RODRIGUES DOS SANTOS - 035330679-71 -** 14436993-9 - IPVA - RENAVAM / EXERC 01129921295/2024 - 2.483,83 - **ELIZANGELA SANDRA SANTIN - 043440589-25 -** 14428131-4 - IPVA - RENAVAM / EXERC 01319436916/2024 - 3.171,34 - **ELIZANI CAVAGNOLLI CHAVES - 038507469-76 -** 14443706-3 - IPVA - RENAVAM / EXERC 01054207000/2024 - 1.867,89 - **ELIZE CATARINA PICOLOTTO DA SILVA - 063491019-10 -** 14432107-3 - IPVA - RENAVAM / EXERC 00565544365/2024 - 2.791,31 - **ELIZETE APARECIDA CORREA - 088086369-25 -** 14427895-0 - IPVA - RENAVAM / EXERC 01145134480/2024 - 3.222,28 - **ELIZETE APARECIDA COSTA OLIVEIRA - 924881619-34 -** 14428743-6 - IPVA - RENAVAM / EXERC 01081993119/2024 - 3.108,69 - **ELIZETE APARECIDA GONCALVES VEIGA - 980608729-15 -** 14437500-9 - IPVA - RENAVAM / EXERC 00950050393/2024 - 2.464,24 - **ELIZETE BORGES GUILHERME - 036666619-39 -** 14402094-4 - IPVA - RENAVAM / EXERC 00861566602/2023 - 172,12 - **ELIZETE CORREIA DOS SANTOS - 043633419-47 -** 14421215-0 - IPVA - RENAVAM / EXERC 00844111821/2023 - 205,00 - **ELIZETE DE OLIVEIRA VOSNYI - 913933109-15 -** 14413602-0 - IPVA - RENAVAM / EXERC 01325112523/2024 - 3.782,09 - **ELIZETE MARIA LINA DE CARVALHO - 555128289-91 -** 14428670-7 - IPVA - RENAVAM / EXERC 01336478184/2024 - 3.115,48 - **ELIZETE MARIONICE DA SILVA - 904007989-72 -** 14428575-1 - IPVA - RENAVAM / EXERC 01375566943/2024 - 3.122,05 - **ELIZETE MIRANDA - 040346469-26 -** 14431980-0 - IPVA - RENAVAM / EXERC 00507259505/2024 - 2.801,21 - **ELIZETE PAGNONCELLI - 007933239-08 -** 14435738-8 - IPVA - RENAVAM / EXERC 01160482109/2024 - 2.547,86 - **ELIZETE PINHEIRO - 032094709-28 -** 14410741-1 - IPVA - RENAVAM / EXERC 01063465319/2024 - 4.491,65 - **ELIZETE RIBEIRO PINTO DOS SANTOS - 769574119-15 -** 14399153-9 - IPVA - RENAVAM / EXERC 00871232413/2023 - 183,45 - **ELIZETE VIEIRA DA SILVA - 873495749-91 -** 14440513-7 - IPVA - RENAVAM / EXERC 00354978357/2024 - 2.230,91 - **ELIZETHE MARTINS MELO - 030908759-77 -** 14410823-0 - IPVA - RENAVAM / EXERC 01196753005/2024 - 4.474,38 - **ELIZEU AFONSO CREMONESE - 620039509-82 -** 14412107-4 - IPVA - RENAVAM / EXERC 01318923473/2024 - 4.109,03 - **ELIZEU ALVES RIBEIRO - 761803879-15 -** 14443508-7 - IPVA - RENAVAM / EXERC 00532089030/2024 - 1.904,66 - **ELIZEU AMANCIO - 642450399-49 -** 14400497-3 - IPVA - RENAVAM / EXERC 00837170877/2023 - 178,50 - **ELIZEU BENITES - 696151449-91 -** 14441892-1 - IPVA - RENAVAM / EXERC 00484083740/2024 - 2.110,99 - **ELIZEU BERTO DA SILVA - 062017629-65 -** 14425801-0 - IPVA - RENAVAM / EXERC 01393014256/2024 - 3.800,12 - **ELIZEU BEZERRA DE OLIVEIRA - 100060365-20 -** 14421265-7 - IPVA - RENAVAM / EXERC 00545721121/2023 - 204,89 - **ELIZEU BORGES DA CRUZ - 063415529-63 -** 14404099-6 - IPVA - RENAVAM / EXERC 00814270247/2023 - 162,27 - **ELIZEU CAMARGO WOLARZ - 053371409-57 -** 14398234-3 - IPVA - RENAVAM / EXERC 00870490168/2023 - 189,26 - **ELIZEU DARCI LEVANDOSCKI - 021154739-57 -** 14403453-8 - IPVA - RENAVAM / EXERC 00325966931/2023 - 162,85 - **ELIZEU DE FIGUEIREDO - 606876659-49 -** 14439086-5 - IPVA - RENAVAM / EXERC 00159359244/2024 - 2.332,67 - **ELIZEU DE OLIVEIRA - 484154649-91 -** 14405101-7 - IPVA - RENAVAM / EXERC 00983326410/2023 - 155,95 - **ELIZEU DE OLIVEIRA CARNEIRO - 880466489-49 -** 14433373-0 - IPVA - RENAVAM / EXERC 00469395184/2024 - 2.693,57 - **ELIZEU DOLEMBA - 774251039-15 -** 14443167-7 - IPVA - RENAVAM / EXERC 00153445360/2024 - 1.946,93 - **ELIZEU DOS SANTOS - 053309099-70 -** 14444638-0 - IPVA - RENAVAM / EXERC 00920495915/2024 - 1.710,06 - **ELIZEU DUARTE DE AMORIM ME - 04144695/0001-36 -** 14409925-7 - IPVA - RENAVAM / EXERC 00273513036/2024 - 4.804,72 - **ELIZEU GRACINO DOS SANTOS - 068953509-00 -** 14409490-5 - IPVA - RENAVAM / EXERC 01067508055/2024 - 5.002,99 - **ELIZEU LUIZ PINTO - 741178749-34 -** 14425645-0 - IPVA - RENAVAM / EXERC 00906568919/2024 - 3.872,37 - **ELIZEU MARQUES CAMARGO - 042479969-32 -** 14400331-4 - IPVA - RENAVAM / EXERC 00838337279/2023 - 178,50 - **ELIZEU PEREIRA DE LIMA - 128579487-78 -** 14414375-2 - IPVA - RENAVAM / EXERC 01131562078/2024 - 3.637,67 - **ELIZEU VIEIRA - 010321879-30 -** 14425630-1 - IPVA - RENAVAM / EXERC 01041735950/2024 - 3.879,60 - **ELIZIA PATRICIA CAMPOS DOS SANTOS - 064981579-33 -** 14434222-4 - IPVA - RENAVAM / EXERC 00197478743/2024 - 2.636,72 - **ELIZIANA MELLO AMORIM DE ARAUJO - 490372269-49 -** 14430402-0 - IPVA - RENAVAM / EXERC 01279425366/2024 - 2.928,62 - **ELIZIANE BARTOSKI FARIAS - 009008029-79 -** 14445040-0 - IPVA - RENAVAM / EXERC 01127208257/2024 - 1.607,18 - **ELIZIANE BATISTA DA CRUZ - 092780389-54 -** 14399018-4 - IPVA - RENAVAM / EXERC 00859847659/2023 - 183,45 - **ELIZIANE DOS PASSOS - 987347769-15 -** 14435507-5 - IPVA - RENAVAM / EXERC 01124299065/2024 - 2.562,75 - **ELIZIANE MARIA DE SOUZA - 038419329-32 -** 14398681-0 - IPVA - RENAVAM / EXERC 00888718683/2023 - 185,79 - **ELIZIEL PAULINO ROSA - 155455578-73 -** 14436015-0 - IPVA - RENAVAM / EXERC 01145499519/2024 - 2.533,06 - **ELIZIEL ROCHA DE OLIVEIRA - 027390289-03 -** 14436057-5 - IPVA - RENAVAM / EXERC 01000863597/2024 - 2.532,85 - **ELIZIEL TAVARES - TROID PROJETOS - ME - 13342046/0001-30 -** 14411152-4 - IPVA - RENAVAM / EXERC 01028511407/2024 - 4.364,41 - **ELIZILIA SERRARSO DOS SANTOS - 715395579-87 -** 14424605-5 - IPVA - RENAVAM / EXERC 01265951478/2024 - 4.598,85 - **ELIZIO PEREIRA DE SOUZA - 768512659-15 -** 14422838-3 - IPVA - RENAVAM / EXERC 00854824804/2023 - 172,12 - **ELKER WORMSBECKER TOSATTI - 922798059-87 -** 14408550-7 - IPVA - RENAVAM / EXERC 00411394851/2024 - 5.464,10 - **ELLEM CRISTIANI SIGOLO FARIA - 865663349-04 -** 14437848-2 - IPVA - RENAVAM / EXERC 01198251627/2024 - 2.427,48 - **ELLEN ALVES DA SILVA - 037057949-65 -** 14443920-1 - IPVA - RENAVAM / EXERC 01025813542/2024 - 1.831,38 - **ELLEN CARLA TAKEUTI VARGAS - 025582749-02 -** 14427394-0 - IPVA - RENAVAM / EXERC 00470765852/2024 - 3.299,48 - **ELLEN CRISTINA DA ROSA SANTOS - 059036449-96 -** 14440451-3 - IPVA - RENAVAM / EXERC 00329037676/2024 - 2.233,31 - **ELLEN CRISTINA FERNANDES - 018422579-51 -** 14415721-4 - IPVA - RENAVAM / EXERC 01027270546/2024 - 3.405,96 - **ELLEN CRISTINA MOLIANI MACHADO - 006364939-03 -** 14402864-3 - IPVA - RENAVAM / EXERC 00809134705/2023 - 170,95 - **ELLEN CRISTINE FRANCA GUIMARAES - 042079959-19 -** 14434024-8 - IPVA - RENAVAM / EXERC 01107389582/2024 - 2.646,76 - **ELLEN DAIANE NACIMENTO RIBEIRO - 110143969-64 -** 14407791-1 - IPVA - RENAVAM / EXERC 01382937986/2024 - 5.917,17 - 14411428-0 - IPVA - RENAVAM / EXERC 01269469832/2024 - 4.293,98 - **ELLEN FERNANDA RODRIGUES**

Diário Oficial Certificado Digitalmente
O Departamento de Imprensa Oficial do Estado do Paraná, de garantia de autenticidade deste documento, desde que visualizado através do site http://www.imprensaoficial.pr.gov.br

DOS SANTOS - 080666009-09 - 14404805-9 - IPVA - RENAVAM / EXERC 00825517672/2023 - 157,35 - **ELLEN JANINE CONDE IAKESTEST - 086281439-12 -** 14402887-2 - IPVA - RENAVAM / EXERC 00812899288/2023 - 170,95 - **ELLEN PATRICIA BIFI DE AZEVEDO - 044498231-09 -** 14398314-5 - IPVA - RENAVAM / EXERC 00853778418/2023 - 189,26 - **ELLEN PRISCILA REIS - 034188069-88 -** 14411384-5 - IPVA - RENAVAM / EXERC 01250364474/2024 - 4.301,21 - **ELLEN SILVANA ARNEIRO - 009569069-74 -** 14437013-9 - IPVA - RENAVAM / EXERC 01047945530/2024 - 2.483,47 - **ELLEN VELOSO BRAGA - 061516879-57 -** 14435241-6 - IPVA - RENAVAM / EXERC 01255543636/2024 - 2.577,86 - **ELLIS ERNANI CECHELERO SOCIEDADE DE ADVOGADOS - 06070616/0001-15 -** 14411148-6 - IPVA - RENAVAM / EXERC 01101688944/2024 - 4.365,02 - **ELLOISY PEDROSO DOS SANTOS - 125207799-85 -** 14444183-4 - IPVA - RENAVAM / EXERC 00390181587/2024 - 1.783,48 - **ELLTON JEAN DOBYNSKI - 047828459-44 -** 14440784-9 - IPVA - RENAVAM / EXERC 01040679630/2024 - 2.208,76 - **ELMA GONCALVES MILITAO - 994576369-53 -** 14411437-0 - IPVA - RENAVAM / EXERC 01335356018/2024 - 4.289,93 - **ELMA PEDRO ALVES - 007861049-45 -** 14420543-0 - IPVA - RENAVAM / EXERC 01032534750/2024 - 1.797,86 - **ELMA SUELI BELGA LADEIA - 414011669-20 -** 14409326-7 - IPVA - RENAVAM / EXERC 00531369099/2024 - 5.079,36 - **ELMELINA ROSANGELA RENKEN - 983115309-04 -** 14428364-3 - IPVA - RENAVAM / EXERC 00234000732/2024 - 3.144,52 - **ELMO DE OLIVEIRA TEIXEIRA - 066014159-01 -** 14411732-8 - IPVA - RENAVAM / EXERC 01237428995/2024 - 4.188,37 - **ELMO HEKLER - 007172419-20 -** 14422480-9 - IPVA - RENAVAM / EXERC 00840106726/2023 - 178,50 - **ELNEI COMERCIO E TRANSPORTES DE MADEIRAS LTDA - 04809774/0001-19 -** 14442988-5 - IPVA - RENAVAM / EXERC 00911306412/2024 - 1.974,14 - **ELO FORTE EMBALAGENS LTDA - 19030102/0001-88 -** 14416144-0 - IPVA - RENAVAM / EXERC 01131518915/2024 - 3.308,50 - **ELOA MARCHIORI FIGUEIRA - 134466047-90 -** 14396104-4 - IPVA - RENAVAM / EXERC 00118428101/2023 - 260,96 - **ELOAN VALENTIN KAROLUS - 095823929-08 -** 14414894-0 - IPVA - RENAVAM / EXERC 00491603398/2024 - 3.550,48 - **ELOANE DUTRA KASTELIC - 075632459-95 -** 14408372-5 - IPVA - RENAVAM / EXERC 01352545800/2024 - 5.516,25 - **ELOAR ELOY VIEIRA DE SOUZA - 369487059-87 -** 14419974-0 - IPVA - RENAVAM / EXERC 01262141947/2024 - 2.106,04 - **ELOCLEAN PRODUTOS DE HIGIENE PROFISSIONAL LTDA EPP - 04477937/0001-03 -** 14428178-0 - IPVA - RENAVAM / EXERC 00541971425/2024 - 3.165,65 - **ELOI ANDRE WESCHENFELDER - 029683359-28 -** 14400275-0 - IPVA - RENAVAM / EXERC 00833132865/2023 - 178,50 - **ELOI DA FONTOURA BASTOS JUNIOR - 026712199-70 -** 14406370-8 - IPVA - RENAVAM / EXERC 01178640628/2024 - 7.916,64 - **ELOI DE SOUZA FALCAO - 456949239-87 -** 14406598-0 - IPVA - RENAVAM / EXERC 01377526841/2024 - 7.332,13 - **ELOI FERNANDO CAMPOS - 031146839-08 -** 14413906-2 - IPVA - RENAVAM / EXERC 01183544690/2024 - 3.726,98 - **ELOI FINGER - 422466609-04 -** 14420786-6 - IPVA - RENAVAM / EXERC 00878109358/2023 - 242,71 - **ELOI GONCALVES DO VALLE - 113385559-87 -** 14407979-5 - IPVA - RENAVAM / EXERC 01055867462/2024 - 5.754,06 - **ELOI JOSE SULZBACH - 015862730-00 -** 14427786-4 - IPVA - RENAVAM / EXERC 00532756924/2024 - 3.229,81 - **ELOI MERGENER - 298235959-68 -** 14433532-5 - IPVA - RENAVAM / EXERC 01111269359/2024 - 2.677,03 - **ELOI PRADO - 871064189-00 -** 14442016-0 - IPVA - RENAVAM / EXERC 01139513823/2024 - 2.088,75 - **ELOI PRINIO RUFATO - 136177379-00 -** 14420048-9 - IPVA - RENAVAM / EXERC 00258218240/2024 - 2.074,69 - **ELOI QUEIROZ SOARES FILHO - 061154219-69 -** 14426758-3 - IPVA - RENAVAM / EXERC 00467880905/2024 - 3.391,53 - **ELOI RAMOS JUNIOR - 027982619-29 -** 14440450-5 - IPVA - RENAVAM / EXERC 01138117908/2024 - 2.233,40 - **ELOIDA ELIAS DE BONFIM MARTINS - 044307709-64 -** 14396599-6 - IPVA - RENAVAM / EXERC 00846727560/2023 - 228,64 - **ELOIDE KOZOW DALPUPO - 580784289-87 -** 14416578-0 - IPVA - RENAVAM / EXERC 01189085434/2024 - 3.154,65 - **ELOIDES TERESA SIQUEIRA - 022768509-14 -** 14443697-0 - IPVA - RENAVAM / EXERC 00945626355/2024 - 1.869,93 - **ELOINA APARECIDA DE PAULA LUZ - 038375459-38 -** 14404942-0 - IPVA - RENAVAM / EXERC 00193598604/2023 - 155,95 - **ELOINA DEL CARMEN SUCRE SUCRE - 706247382-05 -** 14417416-0 - IPVA - RENAVAM / EXERC 01388862538/2024 - 2.958,83 - **ELOIR ALVES - 064204409-04 -** 14406252-3 - IPVA - RENAVAM / EXERC 00335288448/2024 - 8.324,65 - **ELOIR BATISTA DOS SANTOS - 017055349-37 -** 14400015-3 - IPVA - RENAVAM / EXERC 00834866048/2023 - 178,50 - **ELOIR CIDRAL - 028174909-40 -** 14424242-4 - IPVA - RENAVAM / EXERC 01017591820/2024 - 5.036,47 - **ELOIR DA SILVA - 038988279-84 -** 14444896-0 - IPVA - RENAVAM / EXERC 00952956799/2024 - 1.654,59 - **ELOIR DE JESUS BOENOS - 031434429-21 -** 14427924-7 - IPVA - RENAVAM / EXERC 01252501797/2024 - 3.214,89 - **ELOIR DE LORENA CRUZ - 734026489-20 -** 14403587-9 - IPVA - RENAVAM / EXERC 01008564556/2023 - 162,34 - **ELOIR DE PAULA CORDEIRO - 033796649-44 -** 14421889-2 - IPVA - RENAVAM / EXERC 00852305745/2023 - 183,45 - **ELOIR OLIVEIRA DOS SANTOS - 548944929-20 -** 14403508-9 - IPVA - RENAVAM / EXERC 00123243262/2023 - 162,85 - **ELOIR RODRIGUES - 599924339-49 -** 14413663-2 - IPVA - RENAVAM / EXERC 00475050860/2024 - 3.762,87 - 14443771-3 - IPVA - RENAVAM / EXERC 01230253588/2024 - 1.861,34 - **ELOIR RUFINO DE ARAUJO TRANSPORTE LTDA - 31625628/0001-06 -** 14413515-6 - IPVA - RENAVAM / EXERC 01035003764/2024 - 3.808,39 - **ELOIR SEBASTIAO SOUZA - 046747069-39 -** 14438358-3 - IPVA - RENAVAM / EXERC 01035463960/2024 - 2.385,59 - **ELOIR SERGIO BARCIK - 299190299-04 -** 14436253-5 - IPVA - RENAVAM / EXERC 00480902445/2024 - 2.522,52 - **ELOIR SILVA LUZ JUNIOR - 009919559-35 -** 14403301-9 - IPVA - RENAVAM / EXERC 00282080783/2023 - 167,69 - **ELOIRDO JOSE PINTO DOS SANTOS - 018646409-60 -** 14438351-6 - IPVA - RENAVAM / EXERC 01012735866/2024 - 2.385,59 - **ELOISA CAROLINE CAMPOS ORTIZ - 116844919-75 -** 14445497-9 - IPVA - RENAVAM / EXERC 00496215396/2024 - 1.429,59 - **ELOISA CRISTINA DE PAULA - 872633199-34 -** 14437329-4 - IPVA - RENAVAM / EXERC 01074951732/2024 - 2.475,18 - **ELOISA SANTOS ROCHA - 075864329-29 -** 14427597-7 - IPVA - RENAVAM / EXERC 00536183724/2024 - 3.264,86 - **ELOISE FERNANDA DE BRITO BARBOSA - 092460179-51 -** 14421553-2 - IPVA - RENAVAM / EXERC 00868454575/2023 - 189,26 - **ELOISE LAIARA FERREIRA DE OLIVEIRA - 066356919-28 -** 14398588-1 - IPVA - RENAVAM / EXERC 00821129066/2023 - 185,98 - **ELOISE LOURENCO DA SILVA - 107073459-44 -** 14411414-0 - IPVA - RENAVAM / EXERC 01193041268/2024 - 4.294,98 - **ELOIZA CRISTINA RIBEIRO - 027390419-18 -** 14409030-6 - IPVA - RENAVAM / EXERC 01276079440/2024 - 5.232,22 - **ELOIZA DE SOUZA TAROSSO - 059094279-46 -** 14417573-5 - IPVA - RENAVAM / EXERC 01050761097/2024 - 2.923,45 - **ELOIZE ALINE ALVES DE LIMA - 045391729-13 -** 14410807-8 - IPVA - RENAVAM / EXERC 01078056312/2024 - 4.479,48 - **ELOIZE AUGUSTA DA CRUZ - 047830439-06 -** 14411416-7 - IPVA - RENAVAM / EXERC 01211055598/2024 - 4.294,98 - **ELOMAR DO AMARAL - 428785609-06 -** 14426948-9 - IPVA - RENAVAM / EXERC 01361550519/2024 - 3.361,76 - **ELON APARECIDO ESPIRIDIAO - 087847619-97 -** 14432451-0 - IPVA - RENAVAM / EXERC 01063601913/2024 - 2.759,45 - **ELOS ENGENHARIA LTDA - 07100764/0001-06 -** 14442351-8 - IPVA - RENAVAM / EXERC 01023711491/2024 - 2.052,13 - **ELOUISE MAYER RODRIGUES - 806654549-53 -** 14440316-9 - IPVA - RENAVAM / EXERC 01281618060/2024 - 2.246,14 - **ELOY BORSATI - 025508579-68 -** 14408945-6 - IPVA - RENAVAM / EXERC 00322422973/2024 - 5.252,36 - **ELPIDIO DE SOUZA - 524871219-04 -** 14436261-6 - IPVA - RENAVAM / EXERC 01024426596/2024 - 2.522,34 - **ELPIDIO GESUALDO - 108502799-68 -** 14429524-2 - IPVA - RENAVAM / EXERC 00485854457/2024 - 3.014,06 - **ELSA SANTOS DE LIMA - 042674059-99 -** 14436475-9 - IPVA - RENAVAM / EXERC 01164371409/2024 - 2.510,42 - **ELSEMERI FERREIRA BUENO - 963036389-53 -** 14435998-4 - IPVA - RENAVAM / EXERC 01180865690/2024 - 2.534,61 - **ELSIO FABIANO RENNER - 001727780-93 -** 14440615-0 - IPVA - RENAVAM / EXERC 01179889999/2024 - 2.224,43 - **ELSO PEREIRA DO COUTO - 604468621-34 -** 14435173-8 - IPVA - RENAVAM / EXERC 01114768895/2024 - 2.581,61 - **ELSON ADAO DA SILVA - 051345549-35 -** 14428617-0 - IPVA - RENAVAM / EXERC 00994113986/2024 - 3.119,23 - **ELSON CEZAR BELETATTI - 025296749-65 -** 14417350-3 - IPVA - RENAVAM / EXERC 01251789746/2024 - 2.971,80 - **ELSON DAL BOSCO - 042131159-25 -** 14423226-7 - IPVA - RENAVAM / EXERC 00798778687/2023 - 162,27 - **ELSON DE ALMEIDA RIBAS FILHO - 537206109-00 -** 14437971-3 - IPVA - RENAVAM / EXERC 01216263784/2024 - 2.419,44 - **ELSON EMPREENDIMENTOS IMOBILIARIOS LTDA - 02329963/0001-69 -** 14406818-1 - IPVA - RENAVAM / EXERC 01173432547/2024 - 6.857,09 - **ELSON FAGUNDES - 479540279-53 -** 14429823-3 - IPVA - RENAVAM / EXERC 00548869944/2024 - 2.984,75 - **ELSON GERALDO CHAVES - 790693719-87 -** 14423909-1 - IPVA - RENAVAM / EXERC 01005688181/2024 - 6.354,87 - **ELSON LUIZ DE SOUZA - 056632129-73 -** 14403003-6 - IPVA - RENAVAM / EXERC 01366268714/2023 - 169,77 - **ELSON MAXIMIANO PEREIRA - 517009729-87 -** 14420652-5 - IPVA - RENAVAM / EXERC 00494148756/2024 - 1.643,58 - **ELSON ORLANDO GRUBER - 916680939-87 -** 14425920-3 - IPVA - RENAVAM / EXERC 00473340690/2024 - 3.736,51 - **ELSON RODRIGUES - 043552369-43 -** 14441731-3 - IPVA - RENAVAM / EXERC 00280021003/2024 - 2.127,12 - **ELSON SANTOS - 782522619-49 -** 14398605-5 - IPVA - RENAVAM / EXERC 00812720288/2023 - 185,98 - **ELSON VALADARES DE CASTRO FILHO - 044254731-59 -** 14431331-3 - IPVA - RENAVAM / EXERC 01276087141/2024 - 2.848,08 - **ELSON VITORIANO DA SILVEIRA - 642480709-87 -** 14414153-9 - IPVA - RENAVAM / EXERC 01153080688/2024 - 3.677,24 - **ELTHON DOS SANTOS TALLEVI - 025332639-74 -** 14427065-7 - IPVA - RENAVAM / EXERC 01049542689/2024 - 3.341,00 - **ELTHRON CHAVES RIBEIRETE - 018823489-66 -** 14443285-1 - IPVA - RENAVAM / EXERC 01183708766/2024 - 1.934,19 - **ELTON ANTONIO POTERIKO GOMES - 080280419-57 -** 14397617-3 - IPVA - RENAVAM / EXERC 00837018307/2023 - 205,00 - **ELTON APARECIDO DE SOUZA - 053088169-13 -** 14421363-7 - IPVA - RENAVAM / EXERC 00827265654/2023 - 198,37 - **ELTON BELOTTI DE FREITAS - 045367609-03 -** 14428668-5 - IPVA - RENAVAM / EXERC 00567330591/2024 - 3.115,87 - **ELTON CALDAS PEREIRA - 059108689-18 -** 14439278-7 - IPVA - RENAVAM / EXERC 01154834082/2024 - 2.312,80 - **ELTON DA SILVA RIBEIRO - 062906959-08 -** 14437135-6 - IPVA - RENAVAM / EXERC 00491384122/2024 - 2.479,71 - **ELTON DALLAS BIANCHESSI - 031946389-39 -** 14429611-7 - IPVA - RENAVAM / EXERC 00999311255/2024 - 3.003,14 - **ELTON GONCALVES PEREIRA - 003452521-10 -** 14399129-6 - IPVA - RENAVAM / EXERC 00852304412/2023 - 183,45 - 14432807-8 - IPVA - RENAVAM / EXERC 00480726655/2024 - 2.739,17 - **ELTON JESER DINIZ DOS SANTOS - 028480579-39 -** 14444991-6 - IPVA - RENAVAM / EXERC 01018318442/2024 - 1.622,00 - **ELTON JHON NAPOLITANO - 064139819-03 -** 14434981-4 - IPVA - RENAVAM / EXERC 01155149588/2024 - 2.593,09 - **ELTON JOHN COSTA DE CARVALHO - 088566939-84 -** 14441200-1 - IPVA - RENAVAM / EXERC 01105810795/2024 - 2.179,38 - **ELTON JOHN XAVIER - 037320409-41 -** 14445481-2 - IPVA - RENAVAM / EXERC 00579324753/2024 - 1.442,44 - **ELTON JONAS ESSER - 059562969-50 -** 14428181-0 - IPVA - RENAVAM / EXERC 00558690394/2024 - 3.165,65 - **ELTON JOSE DUARTE COSTA - 038300239-79 -** 14401934-2 - IPVA - RENAVAM / EXERC 01336773658/2023 - 172,51 - **ELTON JULIANO ALVES - 092120099-48 -** 14432884-1 - IPVA - RENAVAM / EXERC 00836789520/2024 - 2.733,62 - **ELTON JUNIOR DE OLIVEIRA - 049188419-29 -** 14430700-3 - IPVA - RENAVAM / EXERC 00258336820/2024 - 2.897,15 - **ELTON LEANDRO DOS SANTOS AMARAL - 087762389-97 -** 14427166-1 - IPVA - RENAVAM / EXERC 01027563810/2024 - 3.328,29 - **ELTON LOPES DE LIMA - 047611379-24 -** 14425035-4 - IPVA - RENAVAM / EXERC 01163829070/2024 - 4.223,68 - **ELTON LUIS RAMOS - 093604929-49 -** 14414986-6 - IPVA - RENAVAM / EXERC 01249368534/2024 - 3.532,54 - **ELTON LUIZ CIOLA - 049427579-08 -** 14421433-1 - IPVA - RENAVAM / EXERC 00867563451/2023 - 189,26 - **ELTON LUIZ DA SILVA - 732156009-00 -** 14429572-2 - IPVA - RENAVAM / EXERC 01258432770/2024 - 3.006,70 - **ELTON LUIZ MALDANER - 001876268-98 -** 14408548-5 - IPVA - RENAVAM / EXERC 00341755265/2024 - 5.464,10 - **ELTON LUIZ RABELO DE CARVALHO - 314125848-17 -** 14413329-3 - IPVA - RENAVAM / EXERC 01080158836/2024 - 3.846,95 - **ELTON MACHADO - 029301829-46 -** 14415326-0 - IPVA - RENAVAM / EXERC 01257473147/2024 - 3.477,65 - **ELTON MACHINSKI - 035869949-58 -** 14441973-1 - IPVA - RENAVAM / EXERC 00995218706/2024 - 2.098,83 - **ELTON MIGUEL LICZKOVSKI - 070676129-42 -** 14399950-5 - IPVA - RENAVAM / EXERC 00826767931/2023 - 178,50 - **ELTON NICOLAU DA COSTA - 057594219-30 -** 14422523-6 - IPVA - RENAVAM / EXERC 00485883902/2023 - 176,24 - **ELTON**

PAULO WYRZYKOWSKI - 325701200-49 - 14432141-3 - IPVA - RENAVAM / EXERC 01118303510/2024 - 2.787,16 - **ELTON PEDRO VASCO - 040472109-51 -** 14428471-2 - IPVA - RENAVAM / EXERC 00454420030/2024 - 3.132,59 - **ELTON RENATO LUIZ - 047730079-07 -** 14437122-4 - IPVA - RENAVAM / EXERC 00480154635/2024 - 2.479,71 - **ELTON ROGERIO DA SILVA - 037904119-73 -** 14417742-8 - IPVA - RENAVAM / EXERC 01205482773/2024 - 2.858,02 - **ELTON ROGERIO FERREIRA - 037796829-31 -** 14429968-0 - IPVA - RENAVAM / EXERC 00181361892/2024 - 2.970,78 - 14432642-3 - IPVA - RENAVAM / EXERC 01285175058/2024 - 2.744,35 - **ELTON ROSA - 065671849-81 -** 14399200-4 - IPVA - RENAVAM / EXERC 00809912953/2023 - 181,17 - **ELTON SADI DE OLIVEIRA - 242589979-00 -** 14432892-2 - IPVA - RENAVAM / EXERC 00919242391/2024 - 2.733,25 - **ELTON TIAGO SANCHES FURIOSO - 008967269-08 -** 14405707-4 - IPVA - RENAVAM / EXERC 01316754399/2024 - 13.427,96 - **ELTON WELLINGTON ARAUJO PINTO JUNIOR - 087399049-89 -** 14426623-4 - IPVA - RENAVAM / EXERC 00483053139/2024 - 3.428,00 - **ELTON YAMASHIRO - 218127128-39 -** 14418311-8 - IPVA - RENAVAM / EXERC 00335303331/2024 - 2.663,81 - **ELUAM FABRICIO DE OLIVEIRA - 081176709-41 -** 14418117-4 - IPVA - RENAVAM / EXERC 00324540868/2024 - 2.733,70 - **ELUIR DE MOURA E COSTA - 581306169-04 -** 14423176-7 - IPVA - RENAVAM / EXERC 00814077692/2023 - 162,27 - **ELUIR DE PONTES - 631740909-97 -** 14423322-0 - IPVA - RENAVAM / EXERC 00800491700/2023 - 162,27 - **ELUIZA RIBEIRO DE ASSIS - 067707559-63 -** 14422780-8 - IPVA - RENAVAM / EXERC 00885767543/2023 - 173,80 - **ELUIZE CRISTINA CARDOSO - 042456949-39 -** 14440365-7 - IPVA - RENAVAM / EXERC 00464679982/2024 - 2.241,31 - **ELUSI ALVES DE MOURA TOMINC - 021445199-27 -** 14412563-0 - IPVA - RENAVAM / EXERC 01351121380/2024 - 4.004,78 - **ELVEIS ALVES DOS SANTOS - 486671459-04 -** 14424145-2 - IPVA - RENAVAM / EXERC 01093907689/2024 - 5.212,47 - **ELVERIANA ZILOAH DA CRUZ - 057496579-30 -** 14402061-8 - IPVA - RENAVAM / EXERC 00876491573/2023 - 172,12 - **ELVERSOM GONCALVES PEREIRA - 035845919-29 -** 14432444-7 - IPVA - RENAVAM / EXERC 01120408790/2024 - 2.759,46 - **ELVIO CANDIDO DA SILVA - 192731859-91 -** 14418634-6 - IPVA - RENAVAM / EXERC 00526530979/2024 - 2.571,53 - **ELVIRA FRANCISCA PEGNORATTO - 802579689-20 -** 14422960-6 - IPVA - RENAVAM / EXERC 00810882205/2023 - 170,95 - **ELVIS ALINE DAVALOS SEGOVIA - 802465619-12 -** 14434017-5 - IPVA - RENAVAM / EXERC 01075176449/2024 - 2.648,06 - **ELVIS CARLOS DA CONCEICAO - 063693054-80 -** 14404100-3 - IPVA - RENAVAM / EXERC 00803387199/2023 - 162,27 - **ELVIS CARLOS DA SILVA - 668864579-34 -** 14402615-2 - IPVA - RENAVAM / EXERC 00802617077/2023 - 170,95 - **ELVIS CESAR PAZ DE ASSUNCAO - 046453629-41 -** 14408652-0 - IPVA - RENAVAM / EXERC 01228852445/2024 - 5.403,81 - **ELVIS DE SIQUEIRA BIER - 032563569-23 -** 14419455-1 - IPVA - RENAVAM / EXERC 01114012863/2024 - 2.283,01 - **ELVIS DENIS FOLLMANN - 070385909-95 -** 14437666-8 - IPVA - RENAVAM / EXERC 01191055792/2024 - 2.447,05 - **ELVIS EDUARDO DE ALMEIDA - 220486538-98 -** 14413054-5 - IPVA - RENAVAM / EXERC 01258848853/2024 - 3.901,44 - **ELVIS FERNANDO DE BRITO - 070580779-75 -** 14400950-9 - IPVA - RENAVAM / EXERC 00489934480/2023 - 176,24 - **ELVIS GUIZELINE VIEIRA - 070731469-07 -** 14440582-0 - IPVA - RENAVAM / EXERC 00907912192/2024 - 2.225,91 - **ELVIS JOSUE MENDES - 029873429-00 -** 14438256-0 - IPVA - RENAVAM / EXERC 00568457587/2024 - 2.398,21 - **ELVIS LUANDI TRINDADE BUCHINGER - 081646409-05 -** 14442084-5 - IPVA - RENAVAM / EXERC 00870976648/2024 - 2.081,27 - **ELVIS MACHADO DA SILVA - 010578329-36 -** 14429214-6 - IPVA - RENAVAM / EXERC 00509537618/2024 - 3.042,53 - **ELVIS MARTINS CRESPO - 051908329-61 -** 14445549-5 - IPVA - RENAVAM / EXERC 01000260043/2024 - 1.399,86 - **ELVIS NAVARETE - 088406729-74 -** 14422384-5 - IPVA - RENAVAM / EXERC 00828617465/2023 - 178,50 - **ELVIS NEVES MOLINA - 130837477-13 -** 14421181-2 - IPVA - RENAVAM / EXERC 00899950442/2023 - 206,07 - **ELVIS SOARES DE SOUZA - 054480929-77 -** 14427943-3 - IPVA - RENAVAM / EXERC 01007064924/2024 - 3.210,67 - **ELY ROSE APARECIDA MADALONI - 710124789-04 -** 14434547-9 - IPVA - RENAVAM / EXERC 00454564139/2024 - 2.621,73 - **ELYANE APARECIDA PEIXOTO 52415716987 - 12905191/0001-10 -** 14430596-5 - IPVA - RENAVAM / EXERC 01239873120/2024 - 2.907,54 - **ELYNSON JULIO PISSAIA - 074601839-89 -** 14436272-1 - IPVA - RENAVAM / EXERC 01201413165/2024 - 2.521,79 - 14436535-6 - IPVA - RENAVAM / EXERC 01235721121/2024 - 2.509,77 - **ELYTON DA COSTA - 042517990-70 -** 14441933-2 - IPVA - RENAVAM / EXERC 00906206871/2024 - 2.104,88 - **ELZA APARECIDA ALVES MALANDRIM - 005338219-67 -** 14401191-0 - IPVA - RENAVAM / EXERC 00835224686/2023 - 174,01 - **ELZA APARECIDA ALVES VELOSO - 212132759-20 -** 14423751-0 - IPVA - RENAVAM / EXERC 01334338733/2024 - 9.035,21 - **ELZA BAENA AGUILAR - 026751099-32 -** 14420021-7 - IPVA - RENAVAM / EXERC 00455843228/2024 - 2.084,04 - **ELZA BEATRIZ GELINSKI - 806672799-20 -** 14436780-4 - IPVA - RENAVAM / EXERC 00568458141/2024 - 2.492,85 - **ELZA BERTOLIN DA COSTA FERREIRA - 159045548-77 -** 14397497-9 - IPVA - RENAVAM / EXERC 00884220613/2023 - 206,07 - **ELZA BRISKIEVICZ NYLAND - 697427409-25 -** 14443114-6 - IPVA - RENAVAM / EXERC 00135369991/2024 - 1.957,82 - **ELZA DA APARECIDA LISBOA TELES - 018006849-08 -** 14403295-0 - IPVA - RENAVAM / EXERC 00271896086/2023 - 167,69 - **ELZA DA CONCEICAO ERZINGER RIBEIRO - 850368209-59 -** 14404954-3 - IPVA - RENAVAM / EXERC 00980030838/2023 - 155,95 - **ELZA DA SILVA PEREIRA ROCHA - 007297209-26 -** 14419710-0 - IPVA - RENAVAM / EXERC 00528292145/2024 - 2.192,03 - **ELZA DE DEUS - 036190869-58 -** 14398873-2 - IPVA - RENAVAM / EXERC 00857748750/2023 - 183,45 - **ELZA DE FATIMA AVILA - 31637229/0001-65 -** 14438355-9 - IPVA - RENAVAM / EXERC 01008815834/2024 - 2.385,59 - **ELZA DE FATIMA SILVEIRA - 007624929-88 -** 14427938-7 - IPVA - RENAVAM / EXERC 01008429586/2024 - 3.210,67 - **ELZA FERRAZ - 063027199-25 -** 14427207-2 - IPVA - RENAVAM / EXERC 00368122603/2024 - 3.323,48 - **ELZA GALVAN FERRARI - 589471759-00 -** 14419078-5 - IPVA - RENAVAM / EXERC 01188481190/2024 - 2.416,76 - **ELZA MARCELO DA SILVA - 911159499-34 -** 14404866-0 - IPVA - RENAVAM / EXERC 00988787849/2023 - 155,95 - **ELZA MARCHIORI - 608667999-15 -** 14418405-0 - IPVA - RENAVAM / EXERC 01018538698/2024 - 2.637,89 - **ELZA MARIA BORGES RIBEIRO - 695856529-00 -** 14425819-3 - IPVA - RENAVAM / EXERC 01289194855/2024 - 3.782,09 - **ELZA MARIA ZAFFALON CAMPOS - 919388999-20 -** 14415306-5 - IPVA - RENAVAM / EXERC 00475802969/2024 - 3.479,56 - **ELZA MASAMI YOSHIHARA - 327190279-87 -** 14433498-1 - IPVA - RENAVAM / EXERC 01236407242/2024 - 2.680,64 - **ELZA RIBEIRO DA SILVA - 020122769-03 -** 14399329-9 - IPVA - RENAVAM / EXERC 00841469768/2023 - 178,50 - **ELZA ROMUALDO DA SILVA - 615981279-34 -** 14417073-3 - IPVA - RENAVAM / EXERC 01103592979/2024 - 3.033,20 - **ELZA SATIKO TABUSHI - 004637079-07 -** 14411171-0 - IPVA - RENAVAM / EXERC 00469476940/2024 - 4.356,55 - **ELZA SELMA DE OLIVEIRA ROSSETE - 033178239-17 -** 14398869-4 - IPVA - RENAVAM / EXERC 00851182518/2023 - 183,45 - **ELZA SIQUEIRA DA SILVA - 768874219-68 -** 14430416-0 - IPVA - RENAVAM / EXERC 00982284632/2024 - 2.927,74 - **ELZA TREVIZAN - 522532609-91 -** 14441006-8 - IPVA - RENAVAM / EXERC 00475507835/2024 - 2.190,59 - **ELZELI NOVAIS RIBEIRO DOS SANTOS - 067724759-17 -** 14404112-7 - IPVA - RENAVAM / EXERC 00798912944/2023 - 162,27 - **ELZI SKROK - 357425269-20 -** 14421907-4 - IPVA - RENAVAM / EXERC 00866397850/2023 - 183,45 - **ELZIANE CAZURA XAVIER - 678733409-53 -** 14407362-2 - IPVA - RENAVAM / EXERC 01108339589/2024 - 6.224,03 - **ELZITA REIS DA SILVA DA COSTA - 591293019-04 -** 14416143-2 - IPVA - RENAVAM / EXERC 00462429709/2024 - 3.308,54 - **EM MOTORS MULTIMARCAS LTDA - 46210685/0001-00 -** 14411149-4 - IPVA - RENAVAM / EXERC 01092370576/2024 - 4.365,02 - **EMA REPRESENTACOES COMERCIAIS S/S LTDA - 04426866/0001-10 -** 14410240-1 - IPVA - RENAVAM / EXERC 00153337486/2024 - 4.684,19 - **EMADEP EMBALAGENS DE MADEIRAS PARANA LTDA - 05192762/0001-50 -** 14431546-4 - IPVA - RENAVAM / EXERC 00485811324/2024 - 2.835,23 - 14432523-0 - IPVA - RENAVAM / EXERC 00564634905/2024 - 2.755,14 - **EMANOEL HENRIQUE DOS SANTOS - 402739128-44 -** 14395974-0 - IPVA - RENAVAM / EXERC 00935925279/2023 - 287,36 - **EMANUEL DE CAMARGO - 069451689-99 -** 14399758-8 - IPVA - RENAVAM / EXERC 00850611261/2023 - 178,50 - **EMANUEL FERNANDO DE LIMA - 051980199-76 -** 14414233-0 - IPVA - RENAVAM / EXERC 01087165650/2024 - 3.667,19 - **EMANUEL FRAGULIA MESQUITA - 105314449-02 -** 14444552-0 - IPVA - RENAVAM / EXERC 00399171835/2024 - 1.724,41 - **EMANUEL KOLT - 042883639-93 -** 14398454-0 - IPVA - RENAVAM / EXERC 00864039549/2023 - 189,26 - **EMANUEL LEMES TERCERO - 077174599-06 -** 14409982-6 - IPVA - RENAVAM / EXERC 01219870797/2024 - 4.783,92 - **EMANUEL LOYOLA SATURNO - 101723709-30 -** 14436254-3 - IPVA - RENAVAM / EXERC 00506193942/2024 - 2.522,52 - **EMANUEL PAUZER - 065170589-40 -** 14435126-6 - IPVA - RENAVAM / EXERC 00251084787/2024 - 2.585,92 - **EMANUEL ROMERO DA SILVA - 064973839-05 -** 14410228-2 - IPVA - RENAVAM / EXERC 01185999652/2024 - 4.687,62 - 14412878-8 - IPVA - RENAVAM / EXERC 01123593024/2024 - 3.927,11 - **EMANUELA BARBOSA PAULO GODOY - 074145579-01 -** 14410285-1 - IPVA - RENAVAM / EXERC 01131711987/2024 - 4.664,92 - **EMANUELA CAVALHEIRO GALVANI - 044248939-01 -** 14420124-8 - IPVA - RENAVAM / EXERC 01009039552/2024 - 2.037,89 - **EMANUELA TRENTO ROESLER WIETHOLTER - 041371809-38 -** 14416477-6 - IPVA - RENAVAM / EXERC 01188743705/2024 - 3.191,63 - **EMANUELE APARECIDA RAMOS - 035428419-35 -** 14424885-6 - IPVA - RENAVAM / EXERC 01382170774/2024 - 4.353,36 - **EMANUELE SIVIERO LUCACIN - 075422829-05 -** 14405695-7 - IPVA - RENAVAM / EXERC 01376140885/2024 - 15.130,62 - **EMANUELI CHAIANE TUSKI - 088928609-41 -** 14396462-0 - IPVA - RENAVAM / EXERC 00904848035/2023 - 231,39 - **EMANUELLE BRASIL OLIVEIRA - 521191142-34 -** 14415982-9 - IPVA - RENAVAM / EXERC 00507829956/2024 - 3.354,64 - **EMANUELLE CAROLINE DE SOUZA PEREIRA COSTA - 010343689-82 -** 14413194-0 - IPVA - RENAVAM / EXERC 01248470700/2024 - 3.875,66 - **EMANUELLE DO ROCIO MOREIRA - 059654179-18 -** 14396348-9 - IPVA - RENAVAM / EXERC 00951827944/2023 - 238,89 - **EMANUELLE ESPILMAM DRASZESSKI - 092655989-30 -** 14408768-2 - IPVA - RENAVAM / EXERC 01136074071/2024 - 5.350,00 - **EMANUELLE MARTINS HONORIO - 114170119-71 -** 14424647-0 - IPVA - RENAVAM / EXERC 01384020354/2024 - 4.539,92 - **EMANUELLE SANTOS DA SILVA - 686794162-15 -** 14409454-9 - IPVA - RENAVAM / EXERC 01282417328/2024 - 5.026,45 - **EMANUELLE SILVA COSTA - 009997819-95 -** 14406642-1 - IPVA - RENAVAM / EXERC 01393595852/2024 - 7.189,92 - **EMANUELLE VIVIAN PEREIRA - 006977849-32 -** 14415734-6 - IPVA - RENAVAM / EXERC 01001210465/2024 - 3.405,96 - **EMBALAGENS EP EIRELI - 10415948/0001-61 -** 14433949-5 - IPVA - RENAVAM / EXERC 01166817757/2024 - 2.654,47 - **EMBALAGENS PARANA LTDA - 18868856/0001-49 -** 14441268-0 - IPVA - RENAVAM / EXERC 01192917186/2024 - 2.177,79 - **EMELI ANA PIGOSSO - 098293789-00 -** 14437706-0 - IPVA - RENAVAM / EXERC 01104138414/2024 - 2.440,05 - **EMELI CRISTINA ALVES - 064175269-50 -** 14420635-5 - IPVA - RENAVAM / EXERC 00323799914/2024 - 1.702,51 - **EMELY LAURY TOSTA DE MELO - 107412659-90 -** 14401469-3 - IPVA - RENAVAM / EXERC 00842500804/2023 - 174,01 - **EMELY KARINE BRASNIESKI - 114545979-09 -** 14442918-4 - IPVA - RENAVAM / EXERC 01136290572/2024 - 1.984,74 - **EMERSON DE MATOS CORREIA - 150985468-18 -** 14420774-2 - IPVA - RENAVAM / EXERC 00817395385/2023 - 245,19 - **EMERSON HENRIQUE FERREIRA - 106417839-14 -** 14425265-9 - IPVA - RENAVAM / EXERC 01004403680/2024 - 4.092,96 - **EMERSON ADRIANO ROLIM DE MOURA - 838893459-72 -** 14396827-8 - IPVA - RENAVAM / EXERC 00945698313/2023 - 219,36 - **EMERSON AIRTON RAMOS VICENTE - 099980419-70 -** 14415224-7 - IPVA - RENAVAM / EXERC 01274023812/2024 - 3.495,17 - **EMERSON ALAN VIEIRA - 858745159-68 -** 14428006-7 - IPVA - RENAVAM / EXERC 01053912959/2024 - 3.196,29 - **EMERSON ANDRE KIELEK - 093044839-13 -** 14399812-6 - IPVA - RENAVAM / EXERC 00845542737/2023 - 178,50 - **EMERSON ANTONIO DMYTRIW - 925466339-53 -** 14423918-0 - IPVA - RENAVAM / EXERC 01088937710/2024 - 6.256,46 - **EMERSON ANTONIO DOS SANTOS - 090924109-00 -** 14414562-3 - IPVA - RENAVAM / EXERC 01076317755/2024 - 3.605,76 - **EMERSON APARECIDO CASARIN - 803434309-91 -** 14427418-0 - IPVA - RENAVAM / EXERC 00885638530/2024 - 3.295,03 - **EMERSON APARECIDO DE OLIVEIRA - 039968869-26 -** 14404554-8 - IPVA - RENAVAM / EXERC 00821459554/2023 - 162,27 - **EMERSON APARECIDO DOS SANTOS - 029061109-14 -** 14424680-2 - IPVA - RENAVAM / EXERC 00546458041/2024 - 4.510,14 -

Diário Oficial Certificado Digitalmente
O Departamento de Imprensa Oficial do Estado do Paraná, de garantia de autenticidade deste documento, desde que visualizado através do site http://www.imprensaoficial.pr.gov.br

EMERSON AUGUSTO ZINN - 008020159-80 - 14432510-9 - IPVA - RENAVAM / EXERC 01321685596/2024 - 2.755,67 - **EMERSON BAGAROLO DE SOUZA - 051999949-56 -** 14445258-5 - IPVA - RENAVAM / EXERC 00586295577/2024 - 1.540,13 - **EMERSON BARTOLI FAJAO MAGRO - 048275799-03 -** 14404145-3 - IPVA - RENAVAM / EXERC 00801192935/2023 - 162,27 - **EMERSON BERNINI - 578099419-68 -** 14436426-0 - IPVA - RENAVAM / EXERC 00222848480/2024 - 2.511,58 - **EMERSON BORGES DOS SANTOS - 762772409-00 -** 14410710-1 - IPVA - RENAVAM / EXERC 00585858705/2024 - 4.510,14 - **EMERSON CANUTO DUARTE RIBEIRO - 32401588/0001-81 -** 14427872-0 - IPVA - RENAVAM / EXERC 01170190976/2024 - 3.224,36 - **EMERSON CARDOSO DE OLIVEIRA - 604421741-87 -** 14421206-1 - IPVA - RENAVAM / EXERC 00888603703/2023 - 206,07 - **EMERSON CARLOS DELAI - 304343478-17 -** 14416894-1 - IPVA - RENAVAM / EXERC 01081046586/2024 - 3.066,06 - 14440217-0 - IPVA - RENAVAM / EXERC 01276350446/2024 - 2.253,80 - **EMERSON CARLOS HEEMANN - 873942359-04 -** 14429540-4 - IPVA - RENAVAM / EXERC 01210893875/2024 - 3.011,09 - **EMERSON CARMONA RODRIGUES - 060490439-81 -** 14415751-6 - IPVA - RENAVAM / EXERC 01121179832/2024 - 3.404,70 - **EMERSON CESAR RODRIGUES DA SILVA - 044742089-51 -** 14397511-8 - IPVA - RENAVAM / EXERC 00888705522/2023 - 206,07 - **EMERSON CLEDER DA SILVA - 024878009-33 -** 14425031-1 - IPVA - RENAVAM / EXERC 01194114650/2024 - 4.223,68 - **EMERSON COSTA DE ARAUJO ME - 14767308/0001-71 -** 14443066-2 - IPVA - RENAVAM / EXERC 01046836622/2024 - 1.964,66 - **EMERSON CRUZ DA SILVA - 025977689-02 -** 14421126-0 - IPVA - RENAVAM / EXERC 00880517751/2023 - 206,07 - **EMERSON DA SILVA - 036338239-99 -** 14400267-9 - IPVA - RENAVAM / EXERC 00830257810/2023 - 178,50 - **EMERSON DE ALMEIDA - 692853069-34 -** 14431638-0 - IPVA - RENAVAM / EXERC 01275859710/2024 - 2.824,93 - **EMERSON DE GODOIS MARQUES - 040254559-19 -** 14399210-1 - IPVA - RENAVAM / EXERC 00490019340/2023 - 180,84 - **EMERSON DE LARA ALVES - 063075419-54 -** 14422996-7 - IPVA - RENAVAM / EXERC 00798289384/2023 - 170,95 - **EMERSON DE OLIVEIRA - 026795249-00 -** 14412124-4 - IPVA - RENAVAM / EXERC 01172824514/2024 - 4.098,31 - **EMERSON DE OLIVEIRA BUENO - 224994428-83 -** 14405478-4 - IPVA - RENAVAM / EXERC 00150037406/2023 - 148,88 - **EMERSON DENIZ FRIEDRICH - 835438999-53 -** 14432630-0 - IPVA - RENAVAM / EXERC 00191681989/2024 - 2.745,63 - **EMERSON DIAS LEVANDOSKI - 045355569-11 -** 14406566-2 - IPVA - RENAVAM / EXERC 01111225483/2024 - 7.445,37 - **EMERSON DO NASCIMENTO GUEDES - 053298639-37 -** 14418817-9 - IPVA - RENAVAM / EXERC 00191282715/2024 - 2.515,77 - **EMERSON DOMINGOS COSTA - 071477509-69 -** 14428368-6 - IPVA - RENAVAM / EXERC 00957638191/2024 - 3.143,83 - **EMERSON DOS SANTOS GOMES - 033178719-97 -** 14443568-0 - IPVA - RENAVAM / EXERC 00838576915/2024 - 1.893,65 - **EMERSON EDUARDY SENKO - 859687739-87 -** 14429163-8 - IPVA - RENAVAM / EXERC 01217662763/2024 - 3.047,39 - **EMERSON ELITT PINTO - 021844509-10 -** 14440884-5 - IPVA - RENAVAM / EXERC 00906060249/2024 - 2.202,43 - **EMERSON EMILIO STORRER - 745438309-20 -** 14441837-9 - IPVA - RENAVAM / EXERC 01250485395/2024 - 2.115,54 - **EMERSON FABIANO DA SILVA - 067486909-51 -** 14417013-0 - IPVA - RENAVAM / EXERC 01029170875/2024 - 3.041,29 - **EMERSON FABIO DOS REIS - 810053509-49 -** 14407778-4 - IPVA - RENAVAM / EXERC 01399789241/2024 - 5.933,51 - **EMERSON FERNANDES DOS SANTOS - 876361749-87 -** 14427074-6 - IPVA - RENAVAM / EXERC 01138671484/2024 - 3.340,97 - **EMERSON FERNANDO CHAGAS - 405959688-48 -** 14420873-0 - IPVA - RENAVAM / EXERC 00882491121/2023 - 231,96 - **EMERSON FERNANDO DA SILVA - 032843759-02 -** 14444828-6 - IPVA - RENAVAM / EXERC 01011211243/2024 - 1.674,09 - **EMERSON FERNANDO MATEUS NOVILHO - 047624039-54 -** 14405319-2 - IPVA - RENAVAM / EXERC 00326422943/2023 - 154,19 - **EMERSON FERREIRA - 026679979-56 -** 14440291-0 - IPVA - RENAVAM / EXERC 00528841696/2024 - 2.247,36 - **EMERSON FERREIRA DA SILVA - 104429509-00 -** 14398302-1 - IPVA - RENAVAM / EXERC 00857779133/2023 - 189,26 - **EMERSON FERREIRA PORTO - 036191159-90 -** 14400806-5 - IPVA - RENAVAM / EXERC 00839462875/2023 - 178,50 - **EMERSON FRANCISCO SILVEIRA - 721269739-72 -** 14436553-4 - IPVA - RENAVAM / EXERC 01239070249/2024 - 2.509,77 - **EMERSON FULGENCIO DE LIMA - 903310019-34 -** 14417527-1 - IPVA - RENAVAM / EXERC 01124868027/2024 - 2.935,61 - **EMERSON GABRIEL DA SILVA RODRIGUES 10392384914 - 30915650/0001-28 -** 14408299-0 - IPVA - RENAVAM / EXERC 01171284176/2024 - 5.555,83 - **EMERSON GERMANO PROVESI - 843244739-00 -** 14421917-1 - IPVA - RENAVAM / EXERC 00864029608/2023 - 183,45 - **EMERSON GERNADT FRANKE - 052939229-12 -** 14419854-9 - IPVA - RENAVAM / EXERC 00205458181/2024 - 2.146,30 - **EMERSON HENRIQUE DE FREITAS - 073781969-32 -** 14413510-5 - IPVA - RENAVAM / EXERC 01093756419/2024 - 3.809,41 - 14435579-2 - IPVA - RENAVAM / EXERC 00272551201/2024 - 2.558,68 - **EMERSON HULAK - 925929029-53 -** 14431301-1 - IPVA - RENAVAM / EXERC 00964907941/2024 - 2.849,53 - **EMERSON JOSE DA SILVEIRA PINTO - 012063889-43 -** 14431836-6 - IPVA - RENAVAM / EXERC 00508805333/2024 - 2.815,78 - **EMERSON JOSE DE BOMFIM - 070540009-35 -** 14396139-7 - IPVA - RENAVAM / EXERC 00111257891/2023 - 238,89 - **EMERSON JOSE MELO GRANDE - 632217809-15 -** 14428040-7 - IPVA - RENAVAM / EXERC 00331284260/2024 - 3.191,72 - **EMERSON JOSE RIBAS DE LIMA - 847809599-34 -** 14408561-2 - IPVA - RENAVAM / EXERC 00397098782/2024 - 5.464,10 - **EMERSON JOSE SKROBUTE - 113421669-65 -** 14400335-7 - IPVA - RENAVAM / EXERC 00841672750/2023 - 178,50 - **EMERSON KANDI ARIMA - 018007579-99 -** 14426524-6 - IPVA - RENAVAM / EXERC 00494276541/2024 - 3.474,45 - **EMERSON LEONARDO DA COSTA - 063821209-01 -** 14398363-3 - IPVA - RENAVAM / EXERC 00853559309/2023 - 189,26 - **EMERSON LINDCE DA ROCHA - 904059519-49 -** 14402350-1 - IPVA - RENAVAM / EXERC 00802314562/2023 - 170,95 - **EMERSON LOCATELLI - 608558789-91 -** 14433464-7 - IPVA - RENAVAM / EXERC 01049311660/2024 - 2.684,40 - **EMERSON LUCIO BARBOZA - 029406319-64 -** 14419787-9 - IPVA - RENAVAM / EXERC 00369231678/2024 - 2.173,08 - **EMERSON LUIS BARBOSA - 812739089-53 -** 14396408-6 - IPVA - RENAVAM / EXERC 00499035780/2023 - 232,82 - **EMERSON LUIZ DE MELO ANTUNES - 067586039-38 -** 14412814-1 - IPVA - RENAVAM / EXERC 01042457694/2024 - 3.937,93 - **EMERSON LUIZ GROS - 839341709-00 -** 14429665-6 - IPVA - RENAVAM / EXERC 01203466657/2024 - 2.999,41 - **EMERSON LUIZ GROSS TRANSPORTES DE CARGAS - 09634161/0001-01 -** 14434588-6 - IPVA - RENAVAM / EXERC 01203916881/2024 - 2.619,33 - **EMERSON LUIZ LEAL DA ROCHA - 026552839-96 -** 14425778-2 - IPVA - RENAVAM / EXERC 00592009050/2024 - 3.808,39 - **EMERSON LUIZ ZANELLA - 042435939-14 -** 14409526-0 - IPVA - RENAVAM / EXERC 01074364896/2024 - 4.979,46 - **EMERSON MAGNABOSCO - 627549710-68 -** 14439942-0 - IPVA - RENAVAM / EXERC 00931084415/2024 - 2.270,30 - **EMERSON MARCIO DE PEDER - 486226132-91 -** 14409092-6 - IPVA - RENAVAM / EXERC 01226296588/2024 - 5.199,56 - **EMERSON MARTINS BESERRA - 911002599-53 -** 14421136-7 - IPVA - RENAVAM / EXERC 00881295833/2023 - 206,07 - **EMERSON MASSARINI - 171595768-70 -** 14413032-4 - IPVA - RENAVAM / EXERC 01245719677/2024 - 3.913,14 - **EMERSON MENDES - 017630449-55 -** 14432826-4 - IPVA - RENAVAM / EXERC 00585869987/2024 - 2.738,67 - **EMERSON MENDONCA - 872780229-91 -** 14418183-2 - IPVA - RENAVAM / EXERC 01129502063/2024 - 2.713,09 - **EMERSON MIGUEL SOLER - 008484109-55 -** 14427386-9 - IPVA - RENAVAM / EXERC 01214910227/2024 - 3.301,15 - **EMERSON MIRANDA DA SILVA - 043183739-24 -** 14438868-2 - IPVA - RENAVAM / EXERC 00527879207/2024 - 2.349,96 - **EMERSON NOVICKI - 055354229-08 -** 14439632-4 - IPVA - RENAVAM / EXERC 00225592940/2024 - 2.289,74 - **EMERSON NOVOLLI DE MELO - 060802389-26 -** 14427101-7 - IPVA - RENAVAM / EXERC 01048037379/2024 - 3.337,48 - **EMERSON OLIVEIRA MACHADO - 831302419-49 -** 14419604-0 - IPVA - RENAVAM / EXERC 00544579100/2024 - 2.232,11 - **EMERSON OTONIEL DE MATOS - 021844559-89 -** 14407399-1 - IPVA - RENAVAM / EXERC 01222025008/2024 - 6.199,72 - **EMERSON PEDROSO DE SOUZA - 836150599-72 -** 14408665-1 - IPVA - RENAVAM / EXERC 01380290268/2024 - 5.386,21 - **EMERSON PEREIRA DA COSTA - 054517929-76 -** 14420338-0 - IPVA - RENAVAM / EXERC 01132936192/2024 - 1.932,13 - **EMERSON PEREIRA SANTOS - 470514269-15 -** 14432102-2 - IPVA - RENAVAM / EXERC 00558231535/2024 - 2.791,31 - **EMERSON PIRES DE ALMEIDA - 066912339-05 -** 14399999-8 - IPVA - RENAVAM / EXERC 00829405518/2023 - 178,50 - **EMERSON POCZYNEK - 060813909-26 -** 14403606-9 - IPVA - RENAVAM / EXERC 00828211531/2023 - 162,27 - **EMERSON PRESTES - 049852419-11 -** 14400823-5 - IPVA - RENAVAM / EXERC 00840694717/2023 - 178,50 - **EMERSON RAMOS DOS SANTOS - 104449819-69 -** 14396788-3 - IPVA - RENAVAM / EXERC 00859271056/2023 - 220,04 - **EMERSON RIBAS ANUNCIACAO - 084587809-33 -** 14429386-0 - IPVA - RENAVAM / EXERC 00151845603/2024 - 3.026,60 - **EMERSON RIBEIRO BORCATE - 052377689-62 -** 14397368-9 - IPVA - RENAVAM / EXERC 00309665213/2023 - 208,10 - **EMERSON RODRIGO BRATI - 960105259-34 -** 14409894-3 - IPVA - RENAVAM / EXERC 00205665845/2024 - 4.804,72 - **EMERSON RODRIGO BRATI JUNIOR - 103426669-16 -** 14432662-8 - IPVA - RENAVAM / EXERC 01071767159/2024 - 2.741,82 - **EMERSON RODRIGO DOS SANTOS CAMARGO - 092040859-16 -** 14419323-7 - IPVA - RENAVAM / EXERC 00465185606/2024 - 2.341,91 - **EMERSON RODRIGO ITIBERE DE BARROS COELHO - 033364149-38 -** 14406117-9 - IPVA - RENAVAM / EXERC 01096456190/2024 - 8.912,64 - **EMERSON RODRIGO JENSEN - 036191239-00 -** 14402574-1 - IPVA - RENAVAM / EXERC 00807414522/2023 - 170,95 - **EMERSON RODRIGUES - 918211509-53 -** 14444966-5 - IPVA - RENAVAM / EXERC 01099157517/2024 - 1.630,92 - **EMERSON ROGERIO SOUZA DA NOBREGA - 062629259-02 -** 14417454-2 - IPVA - RENAVAM / EXERC 01107523629/2024 - 2.952,71 - **EMERSON ROSA FERREIRA - 052291667-89 -** 14442996-6 - IPVA - RENAVAM / EXERC 00503231754/2024 - 1.972,20 - **EMERSON SANTOS RODRIGUES - 068539999-08 -** 14430419-5 - IPVA - RENAVAM / EXERC 00960619542/2024 - 2.927,74 - **EMERSON SEIFERT FONCECA - 23753067/0001-00 -** 14428355-4 - IPVA - RENAVAM / EXERC 01005052970/2024 - 3.144,66 - **EMERSON SEVERINO LEITE - 024700299-29 -** 14408344-0 - IPVA - RENAVAM / EXERC 01234190793/2024 - 5.545,57 - **EMERSON STELE - 026112429-33 -** 14412465-0 - IPVA - RENAVAM / EXERC 01109022694/2024 - 4.025,63 - **EMERSON STRAPASSON - 027493939-81 -** 14416467-9 - IPVA - RENAVAM / EXERC 01038511493/2024 - 3.193,89 - **EMERSON TEIXEIRA - 813920529-04 -** 14443649-0 - IPVA - RENAVAM / EXERC 00129993972/2024 - 1.880,54 - **EMERSON TEIXEIRA DE FREITAS - 925552509-30 -** 14421776-4 - IPVA - RENAVAM / EXERC 00325555419/2023 - 184,61 - **EMERSON TEIXEIRA MONITORAMENTO LTDA - 47129992/0001-15 -** 14409623-1 - IPVA - RENAVAM / EXERC 00557426960/2024 - 4.929,26 - **EMERSON TERRA ALVES - 071006938-37 -** 14427686-8 - IPVA - RENAVAM / EXERC 01124392499/2024 - 3.249,46 - **EMERSON VALDEIR DA SILVA - 088972609-42 -** 14399485-6 - IPVA - RENAVAM / EXERC 00837542227/2023 - 178,50 - **EMERSON VIEIRA MARQUES - 704308619-15 -** 14400129-0 - IPVA - RENAVAM / EXERC 00829406034/2023 - 178,50 - **EMERSON WILLIAM RODOLFO - 620852479-20 -** 14397955-5 - IPVA - RENAVAM / EXERC 00304855774/2023 - 190,46 - **EMERSON XAVIER DA ROCHA - 096232709-33 -** 14416408-3 - IPVA - RENAVAM / EXERC 00120435721/2024 - 3.216,36 - **EMERSON YUKIO SAITO - 935093089-72 -** 14435587-3 - IPVA - RENAVAM / EXERC 01161003352/2024 - 2.558,65 - **EMIDES AVILA - 010216569-68 -** 14439929-3 - IPVA - RENAVAM / EXERC 01006543063/2024 - 2.270,62 - **EMIDIA DO ROCIO ZALESKI RAMPANELI - 873792019-72 -** 14430848-4 - IPVA - RENAVAM / EXERC 01249707053/2024 - 2.887,47 - **EMIDIO FERREIRA DA SILVA JUNIOR - 055416509-09 -** 14424610-1 - IPVA - RENAVAM / EXERC 00598847197/2024 - 4.589,41 - **EMIDIO KUHN - 546149459-53 -** 14403027-3 - IPVA - RENAVAM / EXERC 00232542503/2023 - 169,48 - **EMIDIO PAULA ROSA - 943882619-04 -** 14397870-2 - IPVA - RENAVAM / EXERC 00822046865/2023 - 198,37 - **EMILEINE CRISTINE MATHIAS ROSA - 064492319-98 -** 14439264-7 - IPVA - RENAVAM / EXERC 01153583493/2024 - 2.312,80 - **EMILENA QUIRINO - 381475268-65 -** 14437734-6 - IPVA - RENAVAM / EXERC 00495586790/2024 - 2.437,66 - **EMILENE LETICIA BROCANELLO 08228790937 - 34229423/0001-08 -** 14426357-0 - IPVA - RENAVAM / EXERC 01359574910/2024 - 3.534,11 - **EMILI ARAUJO DO CARMO - 087027289-66 -** 14430100-5 - IPVA - RENAVAM / EXERC 00485265869/2024 - 2.955,71 - **EMILI OLIVEIRA DE ALMEIDA - 094454629-39 -** 14433812-0 - IPVA - RENAVAM / EXERC 00451888545/2024 - 2.663,81 - **EMILIA CLAUDIA GODOY**

ROCHA - 914861229-49 - 14428797-5 - IPVA - RENAVAM / EXERC 01367741472/2024 - 3.095,60 - **EMILIA DAMACENO COSTA - 835718849-49 -** 14441265-6 - IPVA - RENAVAM / EXERC 01185338214/2024 - 2.177,79 - **EMILIA DAS GRACAS AMERICANO - 836721099-91 -** 14433632-1 - IPVA - RENAVAM / EXERC 01357304967/2024 - 2.674,42 - **EMILIA DE MIRANDA MACHADO - 030977989-86 -** 14396955-0 - IPVA - RENAVAM / EXERC 00928935752/2023 - 219,36 - **EMILIA FABRETTI FERNANDES - 019934359-48 -** 14401275-5 - IPVA - RENAVAM / EXERC 00843075481/2023 - 174,01 - **EMILIA KLEINA - 731807009-63 -** 14397768-4 - IPVA - RENAVAM / EXERC 00874740967/2023 - 199,38 - **EMILIA LOURES HORIN - 841901169-04 -** 14416831-3 - IPVA - RENAVAM / EXERC 00996231277/2024 - 3.092,00 - **EMILIA SATO - 405085019-20 -** 14427173-4 - IPVA - RENAVAM / EXERC 01201730837/2024 - 3.327,86 - **EMILIANO SUCHARSKI - 925410899-53 -** 14422797-2 - IPVA - RENAVAM / EXERC 00332127770/2023 - 172,98 - **EMILIO AVEIRO - 043283609-81 -** 14435551-2 - IPVA - RENAVAM / EXERC 00593932242/2024 - 2.559,05 - **EMILIO BORUCHOK RINALDI - 007343409-40 -** 14417045-8 - IPVA - RENAVAM / EXERC 00259087343/2024 - 3.036,02 - **EMILIO CARLOS CUNHA - 759238740-91 -** 14432316-5 - IPVA - RENAVAM / EXERC 00599164271/2024 - 2.766,86 - **EMILIO CESAR AMARAL - 029781029-42 -** 14440942-6 - IPVA - RENAVAM / EXERC 01404691020/2024 - 2.197,05 - **EMILIO CESAR MUZULON BRAGA - 073640949-11 -** 14424861-9 - IPVA - RENAVAM / EXERC 00474548198/2024 - 4.372,40 - **EMILIO DENZER FILHO - 119301799-87 -** 14441469-1 - IPVA - RENAVAM / EXERC 01112217875/2024 - 2.167,90 - **EMILIO HENRIQUE RODRIGUES DE ALMEIDA 07118063908 - 37364120/0001-88 -** 14418883-7 - IPVA - RENAVAM / EXERC 00525294260/2024 - 2.492,85 - **EMILIO JOSE GUIMARAES - 065782069-57 -** 14405284-6 - IPVA - RENAVAM / EXERC 00225410125/2023 - 154,19 - **EMILIO RODRIGUES DE JESUS - 178265168-38 -** 14396055-2 - IPVA - RENAVAM / EXERC 00138980489/2023 - 267,13 - **EMILIO SKURA GARCIA - 871859039-04 -** 14441812-3 - IPVA - RENAVAM / EXERC 01183521658/2024 - 2.118,67 - **EMILIO TADASHI UENO - 008894129-95 -** 14438219-6 - IPVA - RENAVAM / EXERC 00173887767/2024 - 2.400,71 - **EMILIO TAKESHI IGARASHI - 660722209-91 -** 14424824-4 - IPVA - RENAVAM / EXERC 01170254087/2024 - 4.397,83 - **EMILLENE STIVAL - 025607589-11 -** 14432046-8 - IPVA - RENAVAM / EXERC 01351237354/2024 - 2.794,55 - **EMILLI DUARTE REIS - 119635299-28 -** 14435900-3 - IPVA - RENAVAM / EXERC 00423679171/2024 - 2.539,60 - **EMILLIE COELHO DE CASTRO - 072039309-47 -** 14409973-7 - IPVA - RENAVAM / EXERC 01161825999/2024 - 4.785,95 - **EMILLY DOS SANTOS NUNES - 084136399-48 -** 14439298-1 - IPVA - RENAVAM / EXERC 00581915100/2024 - 2.310,51 - **EMILLY MAYARA LAURIANO PAULO - 075953429-29 -** 14431064-0 - IPVA - RENAVAM / EXERC 01324718614/2024 - 2.866,43 - **EMILLY MAYARA PALMA DA SILVA - 111846929-12 -** 14405170-0 - IPVA - RENAVAM / EXERC 00880054999/2023 - 154,98 - **EMILSON ALVES DE ALMEIDA - 021689419-04 -** 14440779-2 - IPVA - RENAVAM / EXERC 01001591175/2024 - 2.208,88 - **EMILY CAROLINE ALVES SOWINSKI - 085618619-83 -** 14408244-3 - IPVA - RENAVAM / EXERC 01382909311/2024 - 5.583,64 - **EMILY CRISTINA GARCIA SOUSA - 095269989-36 -** 14426002-3 - IPVA - RENAVAM / EXERC 01240153667/2024 - 3.694,20 - **EMILY CRISTINA ZANDONA PEIXOTO - 065926239-85 -** 14429559-5 - IPVA - RENAVAM / EXERC 01264409521/2024 - 3.007,81 - **EMILY DANUZI DOS SANTOS DA SILVA - 103723329-86 -** 14426830-0 - IPVA - RENAVAM / EXERC 01002743017/2024 - 3.374,61 - **EMILY ILIDIA DE OLIVEIRA GROCHOCKI 09583331902 - 35200420/0001-04 -** 14414514-3 - IPVA - RENAVAM / EXERC 01155808735/2024 - 3.611,07 - **EMILY LOUISE BONFIM - 075468949-21 -** 14441458-6 - IPVA - RENAVAM / EXERC 01136655066/2024 - 2.168,31 - **EMILY RHANNI LIMA ARRUDA - 547475462-00 -** 14395971-6 - IPVA - RENAVAM / EXERC 00840908288/2023 - 288,28 - **EMIR DE SA RIECHI CLINICA MEDICA LTDA - 04133288/0001-23 -** 14428790-8 - IPVA - RENAVAM / EXERC 01401347930/2024 - 3.095,64 - **EMIR SELMAN KA ISMAIL - 584265079-72 -** 14406972-2 - IPVA - RENAVAM / EXERC 01228805013/2024 - 6.650,07 - **EMMANO GUERRIER - 014162549-00 -** 14414054-0 - IPVA - RENAVAM / EXERC 01336262696/2024 - 3.697,22 - **EMMANOEL STREMEL LAMARTINE COSTA - 084222609-56 -** 14427698-1 - IPVA - RENAVAM / EXERC 01104507908/2024 - 3.245,77 - 14440115-8 - IPVA - RENAVAM / EXERC 01062625711/2024 - 2.263,69 - **EMMANUEL FAGA GARCIA - 033473109-77 -** 14443913-9 - IPVA - RENAVAM / EXERC 01120283016/2024 - 1.832,21 - **EMMANUEL FORTUNATO DA SILVA - 040814179-46 -** 14432796-9 - IPVA - RENAVAM / EXERC 00468655743/2024 - 2.739,17 - **EMMANUELLE ARISMENDE COSTA RANGHETTI FRUHAUF - 038598419-71 -** 14438687-6 - IPVA - RENAVAM / EXERC 00998989320/2024 - 2.360,99 - **EMMANUELLE DO NASCIMENTO FANHA - 008157879-28 -** 14404780-0 - IPVA - RENAVAM / EXERC 01202982163/2023 - 158,17 - **EMMELINE DEMARCHI LUZ - 053079769-09 -** 14443064-6 - IPVA - RENAVAM / EXERC 00991601980/2024 - 1.965,17 - **EMPALUX ELETROSHOP LTDA - 22062948/0001-04 -** 14411455-8 - IPVA - RENAVAM / EXERC 01399323765/2024 - 4.286,17 - **EMPORIO DA CALCA CONFECCOES LTDA - 05636854/0001-82 -** 14441227-3 - IPVA - RENAVAM / EXERC 01227844880/2024 - 2.178,21 - **EMPORIO DO ALIMENTO COMERCIO DE ALIMENTOS LTDA - 05644693/0001-79 -** 14433300-4 - IPVA - RENAVAM / EXERC 01048191076/2024 - 2.701,29 - **EMPORIO FALE COMIGO COMERCIO DE ALIMENTOS LTDA - 37761315/0001-61 -** 14436246-2 - IPVA - RENAVAM / EXERC 00992180090/2024 - 2.522,52 - **EMPORIO GUASSU EXPRESS LTDA - 31821020/0001-57 -** 14414187-3 - IPVA - RENAVAM / EXERC 01344316562/2024 - 3.674,89 - **EMPORIO VALLE & MENDES LTDA - 16444761/0001-72 -** 14413947-0 - IPVA - RENAVAM / EXERC 01085661536/2024 - 3.719,59 - **EMPREENDIMENTO IMOBILIARIO BLUMENAU LTDA. - 18076655/0001-09 -** 14423750-1 - IPVA - RENAVAM / EXERC 01272287537/2024 - 9.109,77 - **EMPREENDIMENTOS IMOBILIARIOS NATUREZA LTDA - 04170533/0001-72 -** 14417496-8 - IPVA - RENAVAM / EXERC 00865194130/2024 - 2.945,31 - **EMPREITEIRA JCA LTDA - 01443728/0001-50 -** 14408470-5 - IPVA - RENAVAM / EXERC 01316157676/2024 - 5.486,53 - **EMPRESA DE TRANSPORTE NORSUL LTDA - 75929547/0001-75 -** 14443707-1 - IPVA - RENAVAM / EXERC 01013635911/2024 - 1.867,72 - **EMRICH SERVICOS MEDICOS LTDA. - 18333975/0001-05 -** 14408992-8 - IPVA - RENAVAM / EXERC 01402201319/2024 - 5.247,60 - **EMS INDUSTRIA E COMERCIO DE MADEIRAS LTDA ME - 26951873/0001-73 -** 14445120-1 - IPVA - RENAVAM / EXERC 00482596597/2024 - 1.586,15 - **EMW TRANSPORTES E REPRESENTACOES LTDA - 33261837/0001-43 -** 14414118-0 - IPVA - RENAVAM / EXERC 00466352433/2024 - 3.684,42 - 14414119-9 - IPVA - RENAVAM / EXERC 00491718292/2024 - 3.684,42 - **EMYLYN MORAIS BARBIST - 093642999-22 -** 14418462-9 - IPVA - RENAVAM / EXERC 01087080603/2024 - 2.628,73 - **ENA MARIA MANCUSO DIAS - 471556636-20 -** 14419211-7 - IPVA - RENAVAM / EXERC 00279881240/2024 - 2.370,10 - **ENAILE IZABELA OLIVEIRA - 046330319-96 -** 14409537-5 - IPVA - RENAVAM / EXERC 01131107745/2024 - 4.969,20 - **ENCRISTO ARTIGOS RELIGIOSOS E IMPORTADOS LTDA - 52082848/0001-00 -** 14418293-6 - IPVA - RENAVAM / EXERC 00267767153/2024 - 2.668,25 - **ENDERSON BRUNO NARCIZO FOLETTO - 010321669-32 -** 14435543-1 - IPVA - RENAVAM / EXERC 01283667816/2024 - 2.559,22 - **ENDREW LUCAS LOPES DA SILVA - 129234329-08 -** 14418252-9 - IPVA - RENAVAM / EXERC 00896469506/2024 - 2.677,45 - **ENDRIGO CETINO SOARES 03432779992 - 31390583/0001-38 -** 14424193-2 - IPVA - RENAVAM / EXERC 01147593784/2024 - 5.093,66 - **ENDRIGO DE MACEDO FERREIRA - 15511383/0001-30 -** 14432832-9 - IPVA - RENAVAM / EXERC 00594555736/2024 - 2.738,67 - **ENE MARIA MARTINS - 776691509-04 -** 14435446-0 - IPVA - RENAVAM / EXERC 00291509576/2024 - 2.566,72 - **ENEAS DE SOUZA JUNIOR - 403687509-49 -** 14435068-5 - IPVA - RENAVAM / EXERC 00525877053/2024 - 2.592,11 - **ENEAS FRANCISCO CAVALLI - 025977849-40 -** 14442746-7 - IPVA - RENAVAM / EXERC 00995814961/2024 - 2.010,07 - **ENEAS GARCIA FERNANDES - 057788979-60 -** 14426902-0 - IPVA - RENAVAM / EXERC 01215836489/2024 - 3.367,13 - **ENEAS MORAES DE OLIVEIRA - 261238006-04 -** 14440704-0 - IPVA - RENAVAM / EXERC 00848777719/2024 - 2.215,74 - **ENEAS ODIM DA LUZ - 924534812-15 -** 14438413-0 - IPVA - RENAVAM / EXERC 01198553623/2024 - 2.381,40 - **ENEDINA BENEDITO DOS SANTOS - 365615419-87 -** 14409577-4 - IPVA - RENAVAM / EXERC 00568372654/2024 - 4.951,68 - **ENEDINA DECARLI GARCIA - 740753309-15 -** 14399386-8 - IPVA - RENAVAM / EXERC 00840702620/2023 - 178,50 - **ENEDINA VAZZOLER - 678312300-68 -** 14431938-9 - IPVA - RENAVAM / EXERC 00547920300/2024 - 2.806,53 - **ENEDINO PEREIRA DE SOUZA - 031881469-22 -** 14441898-0 - IPVA - RENAVAM / EXERC 01158813594/2024 - 2.109,65 - **ENEIAS AUGUSTO ROTH - 610993849-15 -** 14411889-8 - IPVA - RENAVAM / EXERC 00458250295/2024 - 4.158,03 - **ENEIAS BARBOSA DA TRINDADE - 872615379-34 -** 14409237-6 - IPVA - RENAVAM / EXERC 01065662251/2024 - 5.118,07 - **ENEIAS DE OLIVEIRA E SILVA - 755465317-20 -** 14428815-7 - IPVA - RENAVAM / EXERC 00585041105/2024 - 3.092,00 - **ENEIAS DOS SANTOS OLIVEIRA - 057123119-50 -** 14410345-9 - IPVA - RENAVAM / EXERC 00487199936/2024 - 4.636,99 - **ENEIAS PONTES PAIVA - 019381459-50 -** 14397663-7 - IPVA - RENAVAM / EXERC 00589785940/2023 - 204,89 - **ENEIAS SOARES DE SIQUEIRA - 980132899-15 -** 14442846-3 - IPVA - RENAVAM / EXERC 00226075435/2024 - 1.993,78 - **ENEIDA SALA COSSICH - 659358619-68 -** 14429833-0 - IPVA - RENAVAM / EXERC 01414301500/2024 - 2.984,57 - **ENEOGALISTO DE ANDRADE - 075472529-40 -** 14397076-0 - IPVA - RENAVAM / EXERC 00847162311/2023 - 217,43 - **ENERGIA E LUZ INSTALACOES ELETRICAS LTDA - 33088184/0001-42 -** 14406641-3 - IPVA - RENAVAM / EXERC 01138598086/2024 - 7.213,71 - 14412201-1 - IPVA - RENAVAM / EXERC 01347620386/2024 - 4.086,12 - **ENERGIA GLOBAL LTDA - EPP - 05235416/0001-02 -** 14435464-8 - IPVA - RENAVAM / EXERC 00415262615/2024 - 2.565,80 - **ENERGY LOGISTICA S/A - 13067865/0001-17 -** 14443567-2 - IPVA - RENAVAM / EXERC 00829081593/2024 - 1.893,65 - **ENERIEL DE OLIVEIRA SANTOS - 052234469-09 -** 14422283-0 - IPVA - RENAVAM / EXERC 00827300328/2023 - 178,50 - **ENERITA CLAUDINO CARRENHO - 039137359-50 -** 14401466-9 - IPVA - RENAVAM / EXERC 00829711490/2023 - 174,01 - **ENG. FELIX SERVICOS DE MONTAGENS ELETRICAS E ELETRONICA - 05693461/0001-00 -** 14429511-0 - IPVA - RENAVAM / EXERC 00328615960/2024 - 3.014,61 - **ENGCAP ENGENHARIA LTDA - 17659070/0001-59 -** 14409584-7 - IPVA - RENAVAM / EXERC 01414488111/2024 - 4.944,01 - **ENGRETHOR INDUSTRIA DE ENGRENAGENS LTDA - 33796074/0001-35 -** 14431094-2 - IPVA - RENAVAM / EXERC 00944375650/2024 - 2.864,23 - **ENI ARLETE MAGALHAES LORUSSO - 313029049-49 -** 14410657-1 - IPVA - RENAVAM / EXERC 01123630582/2024 - 4.518,45 - 14413939-9 - IPVA - RENAVAM / EXERC 00209253860/2024 - 3.722,03 - **ENI DE FATIMA CARDOSO DE SOUZA - 758964009-34 -** 14397650-5 - IPVA - RENAVAM / EXERC 00842976850/2023 - 205,00 - **ENI ISIDORIO SANTOS - 052106999-86 -** 14436151-2 - IPVA - RENAVAM / EXERC 01137937367/2024 - 2.526,28 - **ENI MARIA DE ALMEIDA ANDRADE - 021445879-22 -** 14402446-0 - IPVA - RENAVAM / EXERC 00821697749/2023 - 170,95 - **ENI TEREZINHA MAESTRI DOS SANTOS - 004088749-96 -** 14397947-4 - IPVA - RENAVAM / EXERC 00869388924/2023 - 192,72 - **ENI TEREZINHA MENDES DE OLIVEIRA - 022147569-90 -** 14418480-7 - IPVA - RENAVAM / EXERC 00331933314/2024 - 2.621,73 - **ENI VIDAL VIEIRA MARCAL - 413610599-15 -** 14442640-1 - IPVA - RENAVAM / EXERC 00926725513/2024 - 2.016,82 - **ENILDO DOS SANTOS SAMPAIO - 319779788-43 -** 14405018-5 - IPVA - RENAVAM / EXERC 00148729894/2023 - 155,95 - **ENILSON AMARAO DA SILVA - 708519999-72 -** 14435697-7 - IPVA - RENAVAM / EXERC 00142749443/2024 - 2.549,99 - **ENILSON PEREIRA DE OLIVEIRA - 527214509-72 -** 14400263-6 - IPVA - RENAVAM / EXERC 00827443382/2023 - 178,50 - **ENILTON DA SILVA JUNIOR - 109847449-08 -** 14436140-7 - IPVA - RENAVAM / EXERC 01134580913/2024 - 2.526,73 - **ENIO ALEXANDER TEIXEIRA ECHEVARRIA - 100889909-74 -** 14438642-6 - IPVA - RENAVAM / EXERC 00470247002/2024 - 2.364,28 - **ENIO CESAR DE OLIVEIRA SANTOS - 030726079-82 -** 14425237-3 - IPVA - RENAVAM / EXERC 00509017282/2024 - 4.109,04 - **ENIO JOAO MANZONI - 016433809-82 -** 14428934-0 - IPVA - RENAVAM / EXERC 01030791900/2024 - 3.066,48 - **ENIO JOSE PERACCHI - 320897329-20 -** 14432641-5 - IPVA - RENAVAM / EXERC 00116590424/2024 - 2.744,44 - **ENIO LIRA - 027874989-57 -** 14445013-2 - IPVA - RENAVAM / EXERC 00199745307/2024 - 1.611,05 - **ENIO MOISES DE MATOS - 425513159-72 -** 14420429-8 - IPVA - RENAVAM / EXERC 00501091238/2024 - 1.884,32 - **ENIO SOUZA VARELI - 001051091-50 -** 14412149-0 - IPVA - RENAVAM / EXERC 00268579121/2024 - 4.093,96 - **ENIVALDO LOPES DE OLIVEIRA**

Diário Oficial Certificado Digitalmente
O Departamento de Imprensa Oficial do Estado do Paraná, de garantia de autenticidade deste documento, desde que visualizado através do site http://www.imprensaoficial.pr.gov.br

- 029954409-58 - 14437847-4 - IPVA - RENAVAM / EXERC 01185341851/2024 - 2.427,48 - **ENIVALDO NAVARRO - 042981319-80 -** 14427767-8 - IPVA - RENAVAM / EXERC 00312877927/2024 - 3.233,82 - **ENIZETE MENEZES DE MORAES - 023041869-47 -** 14402271-8 - IPVA - RENAVAM / EXERC 00806266716/2023 - 170,95 - **ENMANUEL OLIVEIRA COLERAUS - 089788869-30 -** 14442556-1 - IPVA - RENAVAM / EXERC 01229997803/2024 - 2.029,02 - **ENODIO DE JESUS NETO - 694562679-20 -** 14443383-1 - IPVA - RENAVAM / EXERC 00528602594/2024 - 1.920,79 - **ENOQUE AMBROZIO DOS SANTOS - 600806639-15 -** 14423138-4 - IPVA - RENAVAM / EXERC 00811744590/2023 - 162,27 - **ENOQUE JOSE DOS SANTOS - 047691419-12 -** 14435200-9 - IPVA - RENAVAM / EXERC 01317611826/2024 - 2.580,62 - **ENOS PAULO OLIVEIRA MENDES - 34532602/0001-01 -** 14438521-7 - IPVA - RENAVAM / EXERC 01063281501/2024 - 2.371,32 - **ENRICO GOTTI RIBAS - 027710239-11 -** 14441195-1 - IPVA - RENAVAM / EXERC 00274999412/2024 - 2.179,93 - **ENRICO LUAN FREITAS AMALFI - 103428909-80 -** 14425777-4 - IPVA - RENAVAM / EXERC 00559679718/2024 - 3.808,39 - **ENRIQUE DE JESUS FLORENTINO - 010927399-04 -** 14409823-4 - IPVA - RENAVAM / EXERC 01047485297/2024 - 4.843,95 - **ENRIQUE PASQUE DAS NEVES - 036191539-06 -** 14421096-4 - IPVA - RENAVAM / EXERC 00890695628/2023 - 206,07 - **ENSAIOSOLO GEOTECNIA LTDA - 08921070/0001-94 -** 14411624-0 - IPVA - RENAVAM / EXERC 01039463433/2024 - 4.222,58 - **ENSO PAULO TOBALDINI - 911963969-49 -** 14413040-5 - IPVA - RENAVAM / EXERC 01143482996/2024 - 3.912,69 - **ENSOLO ENGENHARIA DE SOLOS E FUNDACOES LTDA - 75156695/0001-02 -** 14438584-5 - IPVA - RENAVAM / EXERC 00554963698/2024 - 2.366,63 - **ENTREMARES APARTHOTEIS E TURISMO LTDA - 17363487/0001-70 -** 14405825-9 - IPVA - RENAVAM / EXERC 01128062469/2024 - 10.874,50 - **ENXOVAIS SERRANA DO NORTE LTDA - ME - 03687194/0001-33 -** 14443590-7 - IPVA - RENAVAM / EXERC 00585000743/2024 - 1.889,91 - **ENYLLA PERALTA ROSA - 088523539-84 -** 14429327-4 - IPVA - RENAVAM / EXERC 01197005185/2024 - 3.033,54 - **ENZO GOMES BOVO - 091508079-60 -** 14416319-2 - IPVA - RENAVAM / EXERC 01159402288/2024 - 3.238,51 - **EOBRASIL RIBEIRO MONTES - 045775419-20 -** 14408274-5 - IPVA - RENAVAM / EXERC 01304417937/2024 - 5.569,72 - **EP&LP COMERCIO DE AUTOMOVEIS E LOCADORA LTDA - 52645749/0001-90 -** 14437186-0 - IPVA - RENAVAM / EXERC 01077350373/2024 - 2.478,61 - **EQUILIBRIO TRANSPORTES RODOVIARIO DE CARGAS LTDA - 21440925/0001-23 -** 14407602-8 - IPVA - RENAVAM / EXERC 01097548616/2024 - 6.037,20 - 14410476-5 - IPVA - RENAVAM / EXERC 01062032532/2024 - 4.595,20 - 14427024-0 - IPVA - RENAVAM / EXERC 00500705674/2024 - 3.351,49 - 14427025-8 - IPVA - RENAVAM / EXERC 00500676801/2024 - 3.351,49 - 14437405-3 - IPVA - RENAVAM / EXERC 00167046594/2024 - 2.469,20 - **EQUIPE FERAS DA ESTRADA TRANSPORTE E LOGISTICA LTDA - 08967575/0001-90 -** 14405839-9 - IPVA - RENAVAM / EXERC 01370404295/2024 - 10.756,96 - **EQUIPE TRANSPORTE RODOVIARIO LTDA - 02650354/0001-07 -** 14419452-7 - IPVA - RENAVAM / EXERC 00304324990/2024 - 2.283,82 - **ERACLES PANIZZA - 695826889-04 -** 14405029-0 - IPVA - RENAVAM / EXERC 00125006586/2023 - 155,95 - **ERAIDES APARECIDA MAGALHAES - 488227369-15 -** 14418911-6 - IPVA - RENAVAM / EXERC 00465082734/2024 - 2.484,30 - **ERALDO APARECIDO GOMES - 726260549-68 -** 14418455-6 - IPVA - RENAVAM / EXERC 00174631790/2024 - 2.631,35 - **ERALDO B DE OLIVEIRA & CIA LTDA ME - 81716284/0001-19 -** 14442711-4 - IPVA - RENAVAM / EXERC 00160438446/2024 - 2.011,78 - **ERALDO BARBOSA DE LIMA - 715060639-34 -** 14433925-8 - IPVA - RENAVAM / EXERC 01058567613/2024 - 2.656,52 - **ERALDO CARLOS CAMARGO - SERVICOS DE CARGA E DESCARGA - 18070287/0001-91 -** 14429708-3 - IPVA - RENAVAM / EXERC 00341258598/2024 - 2.994,26 - **ERALDO CEZAR RORATO - 016341249-95 -** 14428163-2 - IPVA - RENAVAM / EXERC 00347603939/2024 - 3.165,71 - **ERALDO DE BARROS TEIXEIRA - 486993579-15 -** 14440997-3 - IPVA - RENAVAM / EXERC 00457321830/2024 - 2.191,05 - **ERALDO ESTEVAO DE ALMEIDA - 371188979-49 -** 14437682-0 - IPVA - RENAVAM / EXERC 01151460580/2024 - 2.444,50 - **ERALDO GENEROSO - 222650909-72 -** 14420364-0 - IPVA - RENAVAM / EXERC 00459544284/2024 - 1.917,55 - **ERALDO MODESTO DO ROSARIO - 049875679-38 -** 14396589-9 - IPVA - RENAVAM / EXERC 00972707590/2023 - 231,09 - **ERALDO OLIVEIRA REBELO - 035214649-46 -** 14426981-0 - IPVA - RENAVAM / EXERC 01333663487/2024 - 3.358,47 - **ERALDO PADILHA KOSSAK - 012332599-46 -** 14412454-5 - IPVA - RENAVAM / EXERC 01014730560/2024 - 4.027,61 - **ERALDO PEDRO DA SILVA FILHO - 038078169-76 -** 14416693-0 - IPVA - RENAVAM / EXERC 00533267030/2024 - 3.128,06 - **ERALDO RIBAS - 030726119-04 -** 14397589-4 - IPVA - RENAVAM / EXERC 00885016637/2023 - 206,07 - **ERALDO SLOMPO - 026659949-41 -** 14401294-1 - IPVA - RENAVAM / EXERC 00838486380/2023 - 174,01 - **ERALDO STEIN - 060850099-25 -** 14396003-0 - IPVA - RENAVAM / EXERC 00873898729/2023 - 283,04 - **ERANEA JANAINA CICHOSKI - 757316302-91 -** 14418994-9 - IPVA - RENAVAM / EXERC 01267681010/2024 - 2.459,06 - **ERANIR DE OLIVEIRA VIEIRA - 748433039-68 -** 14404299-9 - IPVA - RENAVAM / EXERC 00804943710/2023 - 162,27 - **ERASMO NOGUEIRA BATISTA - 917332781-68 -** 14421051-4 - IPVA - RENAVAM / EXERC 00454824149/2023 - 207,55 - **ERASMO ALBINO SALGUEIRO - 049163839-66 -** 14405393-1 - IPVA - RENAVAM / EXERC 01003534128/2023 - 151,27 - **ERASMO CALGAROTO - 029108979-82 -** 14404403-7 - IPVA - RENAVAM / EXERC 00803683600/2023 - 162,27 - **ERASMO CARLOS DOS SANTOS - 839480409-82 -** 14419047-5 - IPVA - RENAVAM / EXERC 01038365896/2024 - 2.429,96 - **ERASMO CARLOS LENZI - 594496599-15 -** 14431445-0 - IPVA - RENAVAM / EXERC 01077329099/2024 - 2.838,84 - **ERCI BALDISSERA - 302751059-20 -** 14403911-4 - IPVA - RENAVAM / EXERC 00825009219/2023 - 162,27 - **ERCIDES DA CUNHA - 05996167/0001-78 -** 14429375-4 - IPVA - RENAVAM / EXERC 01116424360/2024 - 3.028,45 - **ERCILIA SOARES - 225222719-20 -** 14406657-0 - IPVA - RENAVAM / EXERC 01113922742/2024 - 7.159,72 - **ERCILIO EDSON DA SILVA - 692351392-87 -** 14399579-8 - IPVA - RENAVAM / EXERC 00824457080/2023 - 178,50 - **ERCILIO JOAO DALLAZEN JUNIOR - 278650668-99 -** 14406893-9 - IPVA - RENAVAM / EXERC 01322167327/2024 - 6.740,26 - **ERCILIO MASSON NETO - 045270059-01 -** 14434309-3 - IPVA - RENAVAM / EXERC 01188279057/2024 - 2.632,71 - **ERCILIO PRIVIATELI NETTO - 100890499-69 -** 14411521-0 - IPVA - RENAVAM / EXERC 00304418676/2024 - 4.257,84 - **ERCOLES DALOCA JUNIOR - 082645879-33 -** 14400269-5 - IPVA - RENAVAM / EXERC 00841773238/2023 - 178,50 - **EREMIS DINO DOMANOVSKI - 12002231/0001-13 -** 14431855-2 - IPVA - RENAVAM / EXERC 01013005292/2024 - 2.815,71 - **ERENI MARIA CARDOSO - 333516199-87 -** 14430369-5 - IPVA - RENAVAM / EXERC 01363812499/2024 - 2.930,55 - **ERENIAS GOMES DA SILVA - 017176489-75 -** 14443243-6 - IPVA - RENAVAM / EXERC 00990659267/2024 - 1.937,75 - **ERENILTO JOSE DE GOUVEIA - 918021139-91 -** 14435163-0 - IPVA - RENAVAM / EXERC 00987040367/2024 - 2.582,90 - **ERENITA BUENA RIBEIRO - 340672722-00 -** 14402656-0 - IPVA - RENAVAM / EXERC 00806120380/2023 - 170,95 - **ERENY GONCALVES DA CRUZ - 030122969-48 -** 14399270-5 - IPVA - RENAVAM / EXERC 01288091777/2023 - 180,04 - **ERGASIA CONSTRUTORA E INCORPORADORA EIRELI - 32196855/0001-26 -** 14406421-6 - IPVA - RENAVAM / EXERC 01317953069/2024 - 7.733,38 - **ERIANA APARECIDA JOCOSKI RIBAS DEBORTOLI - 060560079-10 -** 14418404-1 - IPVA - RENAVAM / EXERC 01020431218/2024 - 2.637,89 - **ERIC DOS ANJOS - 398358018-19 -** 14415718-4 - IPVA - RENAVAM / EXERC 01017390468/2024 - 3.405,96 - **ERIC GABRIEL DE CARVALHO - 048265099-01 -** 14418120-4 - IPVA - RENAVAM / EXERC 00390512770/2024 - 2.733,70 - **ERIC HENRIQUE OLIVEIRA DOS SANTOS - 103631269-02 -** 14400166-4 - IPVA - RENAVAM / EXERC 00826639305/2023 - 178,50 - **ERIC JACOB MOREIRA STAINE - 105225559-00 -** 14438109-2 - IPVA - RENAVAM / EXERC 00456557903/2024 - 2.408,74 - **ERIC JOHANN JOPYNI COLERE - 096764699-55 -** 14435748-5 - IPVA - RENAVAM / EXERC 01162178610/2024 - 2.547,86 - **ERIC LEONARDO DE LIMA PRESTES - 154234569-32 -** 14422212-1 - IPVA - RENAVAM / EXERC 00829762981/2023 - 178,50 - **ERIC MONICO JUNIOR - 063728819-00 -** 14440838-1 - IPVA - RENAVAM / EXERC 00399768254/2024 - 2.205,25 - **ERIC ROBERTO SCHIAVINATO - 216937428-02 -** 14395973-2 - IPVA - RENAVAM / EXERC 00938908430/2023 - 287,52 - **ERIC VINICIUS SANTOS DE ARAUJO - 092035889-65 -** 14441916-2 - IPVA - RENAVAM / EXERC 01038874804/2024 - 2.107,57 - **ERICA SCHENEIDERS BARBOSA - 120126229-17 -** 14424773-6 - IPVA - RENAVAM / EXERC 00539305430/2024 - 4.450,22 - **ERICA AZAMBUJA JUNGLES - 053292169-07 -** 14432262-2 - IPVA - RENAVAM / EXERC 01217542156/2024 - 2.772,96 - **ERICA BACK VIEIRA - 955313279-00 -** 14419805-0 - IPVA - RENAVAM / EXERC 01136896993/2024 - 2.168,31 - **ERICA BECKERT MOREIRA - 051307139-31 -** 14441776-3 - IPVA - RENAVAM / EXERC 01114590344/2024 - 2.122,96 - **ERICA CAROLINE DE AGUIAR LINO - 094224669-11 -** 14417864-5 - IPVA - RENAVAM / EXERC 00603080324/2024 - 2.823,46 - **ERICA CRISTINA TARDIVO - 010560369-40 -** 14431143-4 - IPVA - RENAVAM / EXERC 01285877664/2024 - 2.863,07 - **ERICA DA SILVA - 066669099-50 -** 14434612-2 - IPVA - RENAVAM / EXERC 01218383159/2024 - 2.615,69 - **ERICA DA SILVA FLORENCIO 30600830888 - 18204983/0001-43 -** 14425529-1 - IPVA - RENAVAM / EXERC 01176504956/2024 - 3.926,23 - **ERICA DORIGON DE BRITO FURUUSHI - 031210199-61 -** 14417385-6 - IPVA - RENAVAM / EXERC 00489912427/2024 - 2.966,62 - **ERICA DOS SANTOS OLIVEIRA - 034327899-55 -** 14405545-4 - IPVA - RENAVAM / EXERC 00325847843/2023 - 148,01 - **ERICA FAVERI PINTO - 319152378-23 -** 14402338-2 - IPVA - RENAVAM / EXERC 00802467512/2023 - 170,95 - **ERICA FERNANDA DE SOUZA CARNEIRO - 076544889-04 -** 14399743-0 - IPVA - RENAVAM / EXERC 00832240133/2023 - 178,50 - **ERICA FRANCIANE FERREIRA - 815970619-72 -** 14400888-0 - IPVA - RENAVAM / EXERC 01015194440/2023 - 176,45 - **ERICA LANDIM DE OLIVEIRA - 006329859-76 -** 14426871-7 - IPVA - RENAVAM / EXERC 01067454737/2024 - 3.371,97 - **ERICA LEITE DE ALMEIDA - 271341078-92 -** 14431117-5 - IPVA - RENAVAM / EXERC 01087906862/2024 - 2.863,49 - **ERICA MARQUES DE OLIVEIRA - 061277689-18 -** 14419262-1 - IPVA - RENAVAM / EXERC 00339292148/2024 - 2.356,47 - **ERICA MARTINS FREDIANI - 781008529-87 -** 14434685-8 - IPVA - RENAVAM / EXERC 00192513290/2024 - 2.611,58 - **ERICA PEREIRA DOS SANTOS - 361915818-58 -** 14401447-2 - IPVA - RENAVAM / EXERC 00833056719/2023 - 174,01 - **ERICA TAIS DA SILVA - 069426519-58 -** 14402688-8 - IPVA - RENAVAM / EXERC 00809736748/2023 - 170,95 - **ERICA VANESSA FOQUI - 105389359-01 -** 14401327-1 - IPVA - RENAVAM / EXERC 00834132214/2023 - 174,01 - **ERICA VANESSA RODRIGUES DA SILVEIRA MONTEIRO - 093351267-80 -** 14444607-0 - IPVA - RENAVAM / EXERC 00597552983/2024 - 1.715,67 - **ERICA VIEIRA - 082047349-99 -** 14424116-9 - IPVA - RENAVAM / EXERC 00283454342/2024 - 5.275,44 - 14430462-4 - IPVA - RENAVAM / EXERC 01083130991/2024 - 2.923,45 - **ERICH RODRIGUES BLANSKY - 061687299-25 -** 14404976-4 - IPVA - RENAVAM / EXERC 00984644377/2023 - 155,95 - **ERICK ALEXANDRE TOME DOS SANTOS - 053056879-93 -** 14441197-8 - IPVA - RENAVAM / EXERC 00231731183/2024 - 2.179,93 - **ERICK DANILO DE OLIVEIRA FINCO - 097650959-88 -** 14424943-7 - IPVA - RENAVAM / EXERC 01087025530/2024 - 4.304,18 - **ERICK DAWISON OLIVEIRA DE ALMEIDA - 063244839-32 -** 14440596-0 - IPVA - RENAVAM / EXERC 00992934869/2024 - 2.225,31 - **ERICK DE FRANCA SANTOS - 101189749-04 -** 14421987-2 - IPVA - RENAVAM / EXERC 00528846841/2023 - 180,12 - **ERICK DEMBISKI DE SOUZA - 068069849-32 -** 14397351-4 - IPVA - RENAVAM / EXERC 01129999960/2023 - 209,99 - **ERICK EMILIO MENDES - 033640579-07 -** 14439690-1 - IPVA - RENAVAM / EXERC 00243520603/2024 - 2.283,42 - **ERICK FELIPE OLIVEIRA - 085652739-46 -** 14409527-8 - IPVA - RENAVAM / EXERC 01059707800/2024 - 4.979,46 - **ERICK HENRIQUE SILVA - 077491789-02 -** 14408988-0 - IPVA - RENAVAM / EXERC 01071764320/2024 - 5.251,96 - **ERICK JOHN FAGUNDES - 056757499-77 -** 14398988-7 - IPVA - RENAVAM / EXERC 00870332457/2023 - 183,45 - **ERICK JOSE DE OLIVEIRA - 050849069-30 -** 14402556-3 - IPVA - RENAVAM / EXERC 00804357773/2023 - 170,95 - **ERICK LUIS BILO ROQUE - 069102969-58 -** 14445612-2 - IPVA - RENAVAM / EXERC 00307786641/2024 - 1.336,27 - **ERICK MATHEUS WOLF ROSKOSZ - 110397939-67 -** 14413344-7 - IPVA - RENAVAM / EXERC 00455636842/2024 - 3.841,45 - **ERICK PABLO KROMP - 108317289-14 -** 14405548-9 - IPVA - RENAVAM / EXERC 01339100360/2023 - 147,94 - **ERICK PINHEIRO DO NASCIMENTO - 101870179-64 -** 14444788-3 - IPVA - RENAVAM / EXERC 00405479093/2024 - 1.689,50 - **ERICK ROGERIO SAVAGIN - 044984759-41 -** 14432418-8 - IPVA - RENAVAM / EXERC 01379147821/2024 - 2.761,54 - **ERICK**

THIAGO SANTOS TURSKI - 093791379-07 - 14404756-7 - IPVA - RENAVAM / EXERC 00154018740/2023 - 158,86 - **ERICK WILLIAM DE SOUZA - 010160489-04 -** 14438026-6 - IPVA - RENAVAM / EXERC 01196589000/2024 - 2.416,76 - **ERICO DIAS BITTENCOURT - 059376589-30 -** 14422225-3 - IPVA - RENAVAM / EXERC 00850157862/2023 - 178,50 - **ERICO FISCHER - 488207509-10 -** 14439838-6 - IPVA - RENAVAM / EXERC 00132618150/2024 - 2.274,14 - **ERICO NUNES DE ALENCAR - 065366509-13 -** 14419316-4 - IPVA - RENAVAM / EXERC 01005707445/2024 - 2.342,93 - **ERICO SOARES RODRIGUES - 029655149-02 -** 14400733-6 - IPVA - RENAVAM / EXERC 00835135527/2023 - 178,50 - **ERICO VINICIUS MOTTA - 069037479-82 -** 14407444-0 - IPVA - RENAVAM / EXERC 01341248388/2024 - 6.159,60 - **ERICSON DE SOUZA GOMES - 124899189-31 -** 14395860-4 - IPVA - RENAVAM / EXERC 00226246370/2023 - 309,37 - **ERICSON LEANDRO DOS SANTOS - 074448329-86 -** 14402877-5 - IPVA - RENAVAM / EXERC 00807781223/2023 - 170,95 - **ERICSON MAKARIUS BORGES - 782153151-00 -** 14408624-4 - IPVA - RENAVAM / EXERC 01395440538/2024 - 5.414,52 - **ERICSSON DAVID CLEMENTINO - 018292449-14 -** 14428225-6 - IPVA - RENAVAM / EXERC 01031662666/2024 - 3.163,93 - **ERICSSON LAURINDO - 203222759-20 -** 14433643-7 - IPVA - RENAVAM / EXERC 01175938340/2024 - 2.673,84 - **ERIDA JOSNI BRUCKNER - 029181119-10 -** 14402137-1 - IPVA - RENAVAM / EXERC 00874975263/2023 - 172,12 - **ERIDA MATOS DOS SANTOS - 433345088-89 -** 14405614-0 - IPVA - RENAVAM / EXERC 01116485092/2023 - 147,61 - **ERIDAN MARTINS DE OLIVEIRA - 740017959-49 -** 14415574-2 - IPVA - RENAVAM / EXERC 01217158887/2024 - 3.434,19 - **ERIEL DUTRA - 842077529-00 -** 14397483-9 - IPVA - RENAVAM / EXERC 00907059201/2023 - 206,07 - **ERIEL PEREIRA DOS SANTOS - 031947099-76 -** 14403219-5 - IPVA - RENAVAM / EXERC 00982633742/2023 - 169,10 - **ERIK BUENO CORDEIRO DOS SANTOS - 097106919-02 -** 14437432-0 - IPVA - RENAVAM / EXERC 01066862688/2024 - 2.467,66 - **ERIK CELSO CONDE LUNDGREN - 545088789-20 -** 14411608-9 - IPVA - RENAVAM / EXERC 01174008064/2024 - 4.223,68 - **ERIK GILMAR SANTOS FARIA - 088731937-81 -** 14423884-2 - IPVA - RENAVAM / EXERC 01137302094/2024 - 6.618,71 - **ERIK SILVA FERNANDES - 027835041-03 -** 14395925-2 - IPVA - RENAVAM / EXERC 00830540415/2023 - 297,14 - **ERIKA ANDRADE CARNEIRO - 099660099-06 -** 14430894-8 - IPVA - RENAVAM / EXERC 01135794747/2024 - 2.883,46 - **ERIKA APARECIDA MORAES DE MOURA - 424769968-74 -** 14423539-8 - IPVA - RENAVAM / EXERC 00230109403/2023 - 154,19 - **ERIKA CAROLINE RODRIGUES DA SILVA - 093515049-80 -** 14417195-0 - IPVA - RENAVAM / EXERC 01018215643/2024 - 3.003,14 - **ERIKA CRISTIANE CONDOLUCI - 029781319-69 -** 14414937-8 - IPVA - RENAVAM / EXERC 01051669658/2024 - 3.537,99 - **ERIKA CRISTIANE COSTA - 269623208-33 -** 14430161-7 - IPVA - RENAVAM / EXERC 01090735917/2024 - 2.951,92 - **ERIKA CRISTINA RAMOS - 081486679-42 -** 14417504-2 - IPVA - RENAVAM / EXERC 01244228629/2024 - 2.943,45 - **ERIKA DA SILVA - 883960889-34 -** 14408782-8 - IPVA - RENAVAM / EXERC 01242477206/2024 - 5.347,67 - **ERIKA ELIS ALENCAR DA SILVA - 051915029-57 -** 14430739-9 - IPVA - RENAVAM / EXERC 00275643263/2024 - 2.897,15 - **ERIKA FERNANDA PEREIRA - 054768519-09 -** 14404127-5 - IPVA - RENAVAM / EXERC 00804214069/2023 - 162,27 - **ERIKA GABRIELE SIQUEIRA - 058417219-25 -** 14427886-0 - IPVA - RENAVAM / EXERC 01150743660/2024 - 3.223,10 - **ERIKA IMANISSE CHAGAS - 275779978-97 -** 14435835-0 - IPVA - RENAVAM / EXERC 00333539095/2024 - 2.539,60 - **ERIKA MANSKE FUSIGER - 037543449-60 -** 14409377-1 - IPVA - RENAVAM / EXERC 01239875549/2024 - 5.053,91 - **ERIKA MATSUO - 038758859-02 -** 14436283-7 - IPVA - RENAVAM / EXERC 01210655729/2024 - 2.521,05 - **ERIKA MAYUMI YAMAMOTO - 094748679-84 -** 14436287-0 - IPVA - RENAVAM / EXERC 01222084055/2024 - 2.521,05 - **ERIKA RIZZATO - FARMACIA - ME - 08697686/0001-23 -** 14430634-1 - IPVA - RENAVAM / EXERC 01093959530/2024 - 2.902,98 - **ERIKA SABRINA ARAUJO SOUSA - 067107649-31 -** 14407674-5 - IPVA - RENAVAM / EXERC 00554389231/2024 - 5.987,12 - **ERIKA STEPHANIE LOPES FERNANDES PEREIRA - 069637329-73 -** 14409936-2 - IPVA - RENAVAM / EXERC 01106466630/2024 - 4.797,04 - **ERIKA TAYNA MULLER KOWALCZYK - 104320079-70 -** 14423490-1 - IPVA - RENAVAM / EXERC 00132955423/2023 - 155,95 - **ERIKA ZIJLSTRA - 062848839-43 -** 14415496-7 - IPVA - RENAVAM / EXERC 01236209890/2024 - 3.449,09 - **ERIKLES JOHNY JURASZCK FELIZARDO - 087768599-16 -** 14414475-9 - IPVA - RENAVAM / EXERC 01356522243/2024 - 3.618,94 - **ERIKSON REGIS JOSELITO DE SOUZA - 068106419-63 -** 14435384-6 - IPVA - RENAVAM / EXERC 00593680006/2024 - 2.570,60 - **ERINEIA LARA ROSA - 000415949-75 -** 14412869-9 - IPVA - RENAVAM / EXERC 01109990208/2024 - 3.927,11 - **ERINEIDE MIRANDA ALIONCO - 995337239-04 -** 14438887-9 - IPVA - RENAVAM / EXERC 00484429345/2024 - 2.349,96 - **ERINELSON DA SILVA - 114605169-74 -** 14399588-7 - IPVA - RENAVAM / EXERC 00827231121/2023 - 178,50 - **ERINEU DOS SANTOS LEAL - 698052889-00 -** 14445608-4 - IPVA - RENAVAM / EXERC 00473558025/2024 - 1.340,65 - **ERINEU DONIZETE ALVES ANSELMO - 016968299-41 -** 14444382-9 - IPVA - RENAVAM / EXERC 00993821359/2024 - 1.747,29 - **ERINEU ELESANDRO DOS SANTOS - 071470839-97 -** 14399835-5 - IPVA - RENAVAM / EXERC 00825178657/2023 - 178,50 - **ERISON FURTADO DE OLIVEIRA - 105575759-74 -** 14403198-9 - IPVA - RENAVAM / EXERC 00324576307/2023 - 169,48 - **ERISTO ROSA SCHMIDT - 971039779-68 -** 14423235-6 - IPVA - RENAVAM / EXERC 00811801756/2023 - 162,27 - **ERISTON DIEGO GALDINO PEDRO - 073369874-35 -** 14424347-1 - IPVA - RENAVAM / EXERC 01042284900/2024 - 4.888,99 - **ERISTON FERREIRA DA PAIXAO - 040035305-94 -** 14420974-5 - IPVA - RENAVAM / EXERC 00909091625/2023 - 219,36 - **ERISVALDO SILVA SANTANA - 828521625-04 -** 14395823-0 - IPVA - RENAVAM / EXERC 00949463256/2023 - 313,52 - **ERITON CAMARGO BIAJONE - 067903599-07 -** 14396173-7 - IPVA - RENAVAM / EXERC 00962562807/2023 - 238,89 - **ERITON DA SILVA RIBEIRO - 087666529-60 -** 14438192-0 - IPVA - RENAVAM / EXERC 00997645164/2024 - 2.403,58 - **ERITON MARCELINO DOS SANTOS - 055378599-04 -** 14411407-8 - IPVA - RENAVAM / EXERC 01037176780/2024 - 4.296,41 - **ERIVALDO ROSA DOS SANTOS - 695713339-72 -** 14401710-2 - IPVA - RENAVAM / EXERC 00832885258/2023 - 174,01 - **ERIVELTO EDUARDO DA SILVA - 259075878-22 -** 14423385-9 - IPVA - RENAVAM / EXERC 00857711121/2023 - 159,73 - **ERIVELTO LEMES CORREIA - 076349189-62 -** 14397631-9 - IPVA - RENAVAM / EXERC 00837676150/2023 - 205,00 - **ERIVELTON MARQUES NUNES - 008341470-33 -** 14421040-9 - IPVA - RENAVAM / EXERC 01095813118/2023 - 210,46 - **ERIVELTON BAPTISTA DOS SANTOS - 023129159-01 -** 14427544-6 - IPVA - RENAVAM / EXERC 01092173975/2024 - 3.277,07 - **ERIVELTON DA SILVA - 076104969-01 -** 14411368-3 - IPVA - RENAVAM / EXERC 00936929464/2024 - 4.302,47 - **ERIVELTON JOSE DE ALMEIDA - 024360549-83 -** 14426297-2 - IPVA - RENAVAM / EXERC 01263904081/2024 - 3.565,42 - **ERIVONETE NUNES LOPES - 941534189-00 -** 14421151-0 - IPVA - RENAVAM / EXERC 00885099621/2023 - 206,07 - **ERLI CANO DA SILVA - 617836339-72 -** 14422968-1 - IPVA - RENAVAM / EXERC 00799116378/2023 - 170,95 - **ERLI FARINHA & FARINHA LTDA - 08711650/0001-57 -** 14420177-9 - IPVA - RENAVAM / EXERC 00586243224/2024 - 2.010,43 - 14445202-0 - IPVA - RENAVAM / EXERC 00588089052/2024 - 1.558,20 - **ERLON ANTONIO COSTA AMARAL - 039219602-66 -** 14438412-1 - IPVA - RENAVAM / EXERC 01199894912/2024 - 2.381,40 - **ERLON FERNANDO SENGER - 003500189-52 -** 14430901-4 - IPVA - RENAVAM / EXERC 01193428006/2024 - 2.882,94 - **ERLON FERREIRA - 022251219-90 -** 14410983-0 - IPVA - RENAVAM / EXERC 01367021437/2024 - 4.416,23 - **ERLON GIOVANINI BUCHHORN - 092704389-02 -** 14415974-8 - IPVA - RENAVAM / EXERC 01000753643/2024 - 3.357,69 - **ERLON KLEIN MAIA - 042832699-48 -** 14435950-0 - IPVA - RENAVAM / EXERC 01297790100/2024 - 2.537,41 - **ERLON LUIS MACHADO CALOI - 065522969-83 -** 14412062-0 - IPVA - RENAVAM / EXERC 01334875194/2024 - 4.121,56 - **ERMELINA DOS REIS MARTINS - 943886799-68 -** 14402433-8 - IPVA - RENAVAM / EXERC 00815451792/2023 - 170,95 - **ERMELINDA BATISTA DE MELO CARNEIRO - 799401619-72 -** 14423965-2 - IPVA - RENAVAM / EXERC 01341596343/2024 - 5.959,24 - **ERMELINDA MARQUIORO - 025080969-97 -** 14412870-2 - IPVA - RENAVAM / EXERC 01116695666/2024 - 3.927,11 - **ERMELINO COSTA PEREIRA - 356059109-06 -** 14396701-8 - IPVA - RENAVAM / EXERC 00252840011/2023 - 222,92 - **ERMERSON JOSE KRUTSCH - 003734629-64 -** 14431626-6 - IPVA - RENAVAM / EXERC 00258609850/2024 - 2.825,71 - **ERMES JOSE BARBOSA - 022768899-69 -** 14439213-2 - IPVA - RENAVAM / EXERC 00538249323/2024 - 2.317,82 - **ERMESON APARECIDO DE SOUZA FERREIRA LOPES - 038719979-94 -** 14423302-6 - IPVA - RENAVAM / EXERC 00805284044/2023 - 162,27 - **ERMESSON MIRANDA DOS REIS - 037427369-30 -** 14427548-9 - IPVA - RENAVAM / EXERC 01058055108/2024 - 3.276,53 - **ERMILY FABIANA DE BRITO - 081628719-85 -** 14439551-4 - IPVA - RENAVAM / EXERC 01144782349/2024 - 2.294,41 - **ERMINIO DE OLIVEIRA - 062155108-23 -** 14421268-1 - IPVA - RENAVAM / EXERC 01001883460/2023 - 204,89 - **ERMINIO DE SOUZA - 326360759-68 -** 14397454-5 - IPVA - RENAVAM / EXERC 00879538830/2023 - 206,07 - **ERMINIO MACHADO - 424317359-15 -** 14418463-7 - IPVA - RENAVAM / EXERC 01108296715/2024 - 2.628,73 - **ERMOGENES DOMANSKI - 177277079-53 -** 14434188-0 - IPVA - RENAVAM / EXERC 01000905125/2024 - 2.637,89 - **ERNANDES DOS SANTOS - 390741109-91 -** 14417910-2 - IPVA - RENAVAM / EXERC 01157270139/2024 - 2.814,39 - **ERNANDES FERREIRA OLIVEIRA - 912272675-68 -** 14434928-8 - IPVA - RENAVAM / EXERC 00409743119/2024 - 2.598,49 - **ERNANDES MAURICIO VERTUAN - 036668019-60 -** 14409817-0 - IPVA - RENAVAM / EXERC 01196252529/2024 - 4.846,55 - **ERNANDO MARINHO DA SILVA - 016546789-45 -** 14422030-7 - IPVA - RENAVAM / EXERC 00844193518/2023 - 178,50 - **ERNANI ANGELO RAZERA DE SOUZA JUNIOR - 076485499-21 -** 14414268-3 - IPVA - RENAVAM / EXERC 00589163701/2024 - 3.662,57 - **ERNANI ELIAS TARNIOWY - 033418379-06 -** 14437240-9 - IPVA - RENAVAM / EXERC 00528513940/2024 - 2.475,23 - **ERNANI LUIS RAMBO - 717828269-04 -** 14441434-9 - IPVA - RENAVAM / EXERC 01346280093/2024 - 2.170,08 - **ERNANI MURILO DOS SANTOS - 664376449-15 -** 14400833-2 - IPVA - RENAVAM / EXERC 00826545653/2023 - 178,50 - **ERNANI TAVARES DA COSTA NETO - 063030936-12 -** 14410311-4 - IPVA - RENAVAM / EXERC 01294408833/2024 - 4.650,31 - **ERNATAN BENEVIDES OLIVEIRA JUNIOR - 988682505-78 -** 14410194-4 - IPVA - RENAVAM / EXERC 01002676921/2024 - 4.708,23 - 14427884-4 - IPVA - RENAVAM / EXERC 01171048847/2024 - 3.223,10 - **ERNESTO ALEXANDRE HOPPE - 037245179-98 -** 14404428-2 - IPVA - RENAVAM / EXERC 00817956417/2023 - 162,27 - **ERNESTO ALVES DA SILVA - 205916228-90 -** 14412944-0 - IPVA - RENAVAM / EXERC 01323800775/2024 - 3.922,67 - **ERNESTO CLEYTON LINHARES DA SILVA - 658806412-87 -** 14432511-7 - IPVA - RENAVAM / EXERC 01203707514/2024 - 2.755,67 - **ERNESTO CORTE REAL LIMA - 855587889-68 -** 14403048-6 - IPVA - RENAVAM / EXERC 00306376792/2023 - 169,48 - **ERNESTO FROESE - 688767009-78 -** 14434523-1 - IPVA - RENAVAM / EXERC 00594731020/2024 - 2.623,27 - **ERNESTO MENDES FARIAS FRANCA - 941762649-34 -** 14421098-0 - IPVA - RENAVAM / EXERC 00878582150/2023 - 206,07 - **ERNESTO PEREIRA DE SOUZA - 894487159-00 -** 14399653-0 - IPVA - RENAVAM / EXERC 00838919510/2023 - 178,50 - **ERNESTO PINEDO - 052094528-08 -** 14431095-0 - IPVA - RENAVAM / EXERC 00922457760/2024 - 2.864,23 - **ERNESTO PIVARO NETO - 357586789-53 -** 14438187-4 - IPVA - RENAVAM / EXERC 00600746097/2024 - 2.403,58 - **ERNESTO SAIDENFUS NORONHA - 079900699-89 -** 14443095-6 - IPVA - RENAVAM / EXERC 00568135784/2024 - 1.960,14 - **ERNESTO VALCIRIO BONI FILHO - 019098669-70 -** 14434708-0 - IPVA - RENAVAM / EXERC 01252860320/2024 - 2.610,80 - **ERNI SIMOES DE OLIVEIRA - 021689649-55 -** 14442236-8 - IPVA - RENAVAM / EXERC 01023960530/2024 - 2.061,61 - **ERNO REMY FRITZ - 01023919/0001-63 -** 14443200-2 - IPVA - RENAVAM / EXERC 00117048917/2024 - 1.942,48 - **ERODILCE MARQUES FERREIRA - 881959619-91 -** 14422298-9 - IPVA - RENAVAM / EXERC 00831125462/2023 - 178,50 - **EROMILDES TAVARES PEREIRA - 657591508-63 -** 14416107-6 - IPVA - RENAVAM / EXERC 01181451628/2024 - 3.318,34 - **ERON DA SILVA DE CERQUEIRA - 041125709-96 -** 14414058-3 - IPVA - RENAVAM / EXERC 01345932747/2024 - 3.697,22 - 14430766-6 - IPVA - RENAVAM / EXERC 01226591644/2024 - 2.895,65 - **ERON GILDO PERIOLO - 077474249-65 -** 14431523-5 - IPVA - RENAVAM / EXERC 00534349218/2024 - 2.836,12 - **ERON MARCIO NYZNYK - 020603069-06 -** 14438995-6 - IPVA - RENAVAM / EXERC 01148867411/2024 - 2.343,06 - **ERONDI APARECIDO MACHADO - 035428459-22 -** 14401262-3 - IPVA - RENAVAM / EXERC 00831359366/2023 - 174,01 - **ERONDI JOSE RIBAS - 427906469-53 -** 14408920-0 - IPVA - RENAVAM / EXERC

Diário Oficial Certificado Digitalmente
O Departamento de Imprensa Oficial do Estado do Paraná, de garantia de autenticidade deste documento, desde que visualizado através do site http://www.imprensaoficial.pr.gov.br

01049978355/2024 - 5.272,52 - **ERONDINA FELIS FERREIRA - 031342049-16 -** 14444201-6 - IPVA - RENAVAM / EXERC 00306687976/2024 - 1.781,22 - **ERONDINA TEREZINHA CAMARGO - 090736799-23 -** 14436784-7 - IPVA - RENAVAM / EXERC 00509631940/2024 - 2.492,85 - **ERONDINA VASQUES DO PRADO - 876653609-04 -** 14410507-9 - IPVA - RENAVAM / EXERC 00585670013/2024 - 4.581,06 - **ERONI DE SAIBER MARQUES - 640631430-15 -** 14442858-7 - IPVA - RENAVAM / EXERC 01109837396/2024 - 1.991,79 - **ERONI TEREZINHA DE ANDRADE GARRETT - 653288769-20 -** 14414722-7 - IPVA - RENAVAM / EXERC 01180477020/2024 - 3.575,82 - **ERONIDES FERREIRA MARTINS - 149860519-20 -** 14397821-4 - IPVA - RENAVAM / EXERC 00829931503/2023 - 198,37 - **EROS LUSTOSA ARAUJO - 014804309-78 -** 14405753-8 - IPVA - RENAVAM / EXERC 01349371421/2024 - 12.071,82 - **EROS MICHELOTTO FERREIRA DE FREITAS - 033689019-23 -** 14407860-8 - IPVA - RENAVAM / EXERC 01069991268/2024 - 5.833,94 - **EROS NATAL SOARES - 451549109-15 -** 14438424-5 - IPVA - RENAVAM / EXERC 01207345480/2024 - 2.381,40 - **EROS PIRES DE MIRANDA - 018675869-32 -** 14397271-2 - IPVA - RENAVAM / EXERC 00507806158/2023 - 212,94 - **EROS STEVAN LEVISKI CABRAL CHAVES - 084593829-07 -** 14402428-1 - IPVA - RENAVAM / EXERC 00820179957/2023 - 170,95 - **EROS WINKER - 033364679-77 -** 14421134-0 - IPVA - RENAVAM / EXERC 00879062193/2023 - 206,07 - **ERSON MISTURINI - 542481679-72 -** 14399845-2 - IPVA - RENAVAM / EXERC 00829651314/2023 - 178,50 - **ERVAS HIMALAYA LTDA - 25056127/0001-53 -** 14395754-3 - IPVA - RENAVAM / EXERC 00347471340/2023 - 1.356,39 - **ERVIN CARRARO - 030789719-29 -** 14428899-8 - IPVA - RENAVAM / EXERC 00492645515/2024 - 3.071,89 - **ERWIN LIESEMBERG - 796280799-72 -** 14408549-3 - IPVA - RENAVAM / EXERC 00328714364/2024 - 5.464,10 - **ERY ROSA DOS REIS - 308267569-72 -** 14410776-4 - IPVA - RENAVAM / EXERC 00983946868/2024 - 4.484,99 - **ERY ROSE PEREIRA PEDROSO CAMARGO - 796190709-25 -** 14418855-1 - IPVA - RENAVAM / EXERC 01269912680/2024 - 2.497,56 - **ERZA BORGES - 060639759-00 -** 14442730-0 - IPVA - RENAVAM / EXERC 00588236667/2024 - 2.010,43 - **ESA FERTILIZANTES EIRELI - 40080041/0001-50 -** 14416760-0 - IPVA - RENAVAM / EXERC 00350774587/2024 - 3.112,93 - **ESCOLA BILINGUE COC ARAUCARIA LTDA - 20963324/0001-32 -** 14416864-0 - IPVA - RENAVAM / EXERC 01214549273/2024 - 3.073,83 - **ESCOLA DE IDIOMAS APUCARANA LTDA. - 14760625/0001-66 -** 14442740-8 - IPVA - RENAVAM / EXERC 00593839790/2024 - 2.010,43 - **ESCRITORIO CONTABIL BANDEIRA LTDA - 02515628/0001-55 -** 14420189-2 - IPVA - RENAVAM / EXERC 00535580797/2024 - 2.003,11 - **ESCRITORIO CONTABIL CONTESB EIRELI - 13741393/0001-36 -** 14433519-8 - IPVA - RENAVAM / EXERC 01398880415/2024 - 2.677,75 - **ESCRITORIO GOMES DE CONTABILIDADE LTDA - 78194925/0001-08 -** 14408240-0 - IPVA - RENAVAM / EXERC 01177326431/2024 - 5.587,82 - **ESCRITORIO MARUMBI S C - 76503598/0001-01 -** 14406345-7 - IPVA - RENAVAM / EXERC 01262219466/2024 - 7.962,04 - **ESDRAS RAPHAEL BARBOSA ABREU - 024459461-90 -** 14438506-3 - IPVA - RENAVAM / EXERC 01412641249/2024 - 2.373,23 - **ESDRAS RABELO DA SILVA - 404834478-11 -** 14440933-7 - IPVA - RENAVAM / EXERC 00324038623/2024 - 2.197,67 - **ESEL INDUSTRIA E COMERCIO LTDA - 02661952/0001-81 -** 14413589-0 - IPVA - RENAVAM / EXERC 00504024078/2024 - 3.789,95 - **ESEQUIAS FERREIRA EVANGELISTA - 027494209-70 -** 14410620-2 - IPVA - RENAVAM / EXERC 01354890601/2024 - 4.523,39 - **ESEQUIAS RIBEIRO DOS SANTOS - 041120639-70 -** 14427951-4 - IPVA - RENAVAM / EXERC 01336472127/2024 - 3.207,70 - **ESKI LOCACAO E COMERCIO DE AUTOMOVEIS LTDA - 33691401/0001-94 -** 14406328-7 - IPVA - RENAVAM / EXERC 01292308360/2024 - 8.021,33 - **ESLAINE CRISTINA DUBAY - 635225439-04 -** 14441005-0 - IPVA - RENAVAM / EXERC 00476663148/2024 - 2.190,59 - **ESLODIN CAMILO SIECZKO - 067677399-01 -** 14398364-1 - IPVA - RENAVAM / EXERC 00856259675/2023 - 189,26 - **ESLON CHARLES DE JESUS - 857530509-30 -** 14396929-0 - IPVA - RENAVAM / EXERC 00910575444/2023 - 219,36 - **ESLY DA ROCHA ALVES TAMEIRAO - 451096358-03 -** 14398327-7 - IPVA - RENAVAM / EXERC 00855518910/2023 - 189,26 - **ESMAEL DOS SANTOS FARIAS - 843560819-00 -** 14397789-7 - IPVA - RENAVAM / EXERC 00845470256/2023 - 198,37 - **ESMAR PIONTKA - 604904039-72 -** 14397708-0 - IPVA - RENAVAM / EXERC 00880753072/2023 - 202,65 - **ESMERALDA CECCON ENEBELO - 346149901-34 -** 14436893-2 - IPVA - RENAVAM / EXERC 01131508154/2024 - 2.487,39 - **ESMERALDA CELESTRINA DOS SANTOS MENDES - 048752049-14 -** 14404232-8 - IPVA - RENAVAM / EXERC 00819548359/2023 - 162,27 - **ESMERALDA LUIZA DE OLIVEIRA - 771182869-15 -** 14400640-2 - IPVA - RENAVAM / EXERC 00839762178/2023 - 178,50 - **ESMERALDA NOEMIA CASO FERRI - 019712249-36 -** 14423820-6 - IPVA - RENAVAM / EXERC 01108907307/2024 - 7.371,55 - **ESMERALDO DA SILVA - 034304106-57 -** 14395970-8 - IPVA - RENAVAM / EXERC 00825390958/2023 - 288,28 - **ESMERINDA MATEUS - 567431309-15 -** 14434517-7 - IPVA - RENAVAM / EXERC 01288277161/2024 - 2.623,74 - **ESPANHA INCORPORADORA E EMPREENDIMENTOS LTDA - 19109005/0001-85 -** 14430417-9 - IPVA - RENAVAM / EXERC 00977411141/2024 - 2.927,74 - **ESPARTA ARQUITETURA E URBANISMO S/S - 10953688/0001-88 -** 14408562-0 - IPVA - RENAVAM / EXERC 00388369612/2024 - 5.464,10 - **ESPENCER AVILA GANDRA - 003956800-85 -** 14418141-7 - IPVA - RENAVAM / EXERC 01250160305/2024 - 2.732,01 - **ESPERANCIA JUDDY DORISMOND - 072383901-83 -** 14404303-0 - IPVA - RENAVAM / EXERC 00815051441/2023 - 162,27 - **ESPERENDINI E PINHEIRO LTDA - 08938154/0001-30 -** 14442521-9 - IPVA - RENAVAM / EXERC 00451638107/2024 - 2.032,53 - **ESPHERA CONTABILIDADE LTDA - 26734575/0001-21 -** 14407133-6 - IPVA - RENAVAM / EXERC 01369128620/2024 - 6.484,19 - **ESPLENDOR SUL REPRESENTACAO COMERCIAL LTDA - 39702033/0001-19 -** 14407021-6 - IPVA - RENAVAM / EXERC 01327366360/2024 - 6.591,76 - **ESPOSTO TRANSPORTES - LTDA - 07784147/0001-69 -** 14420270-8 - IPVA - RENAVAM / EXERC 01243638246/2024 - 1.964,12 - **ESQUADRIAS MORAES LTDA - 18638332/0001-61 -** 14440523-4 - IPVA - RENAVAM / EXERC 01038349955/2024 - 2.230,53 - **ESQUINA SUL VEICULOS LTDA - 03005831/0001-44 -** 14407829-2 - IPVA - RENAVAM / EXERC 01189237544/2024 - 5.869,36 - **ESRAEL PEREIRA - 025664029-73 -** 14422136-2 - IPVA - RENAVAM / EXERC 00826936326/2023 - 178,50 - **ESSENCIAL SERVICOS LTDA - ME - 09452292/0001-78 -** 14434525-8 - IPVA - RENAVAM / EXERC 00597963231/2024 - 2.623,27 - **ESTANISLAU ALVES ALMEIDA - 457691849-49 -** 14431105-1 - IPVA - RENAVAM / EXERC 00878525572/2024 - 2.863,62 - **ESTANISLAU BUCHELT - 152827409-15 -** 14440730-0 - IPVA - RENAVAM / EXERC 00858724570/2024 - 2.215,74 - **ESTANISLAU SOEK - 470973619-72 -** 14396677-1 - IPVA - RENAVAM / EXERC 00846575582/2023 - 226,23 - **ESTANISLAVA BUTEM - 050313639-59 -** 14422021-8 - IPVA - RENAVAM / EXERC 00834748363/2023 - 178,50 - **ESTEBAN MARCOS BREGANT - 009261799-93 -** 14431498-0 - IPVA - RENAVAM / EXERC 00970753055/2024 - 2.837,08 - **ESTEBAN NELSON PIREYEK - 009026419-30 -** 14440275-8 - IPVA - RENAVAM / EXERC 01133661723/2024 - 2.247,83 - **ESTECIANA ANTONIA DE SOUZA - 941600821-49 -** 14431104-3 - IPVA - RENAVAM / EXERC 00896831019/2024 - 2.863,62 - 14439712-6 - IPVA - RENAVAM / EXERC 00329316893/2024 - 2.282,22 - **ESTEFANE SALETE SIQUEIRA SANTOS - 125381699-92 -** 14425495-3 - IPVA - RENAVAM / EXERC 01250047193/2024 - 3.934,42 - **ESTEFANI IZABELI CHAGAS CUSTODIO - 067965179-97 -** 14397764-1 - IPVA - RENAVAM / EXERC 00871066998/2023 - 199,38 - **ESTEFANI PAULI DA SILVA - 068154849-55 -** 14407136-0 - IPVA - RENAVAM / EXERC 01120280980/2024 - 6.482,47 - **ESTEFANI SCHVENGER GOMES SILVA - 114243359-57 -** 14432568-0 - IPVA - RENAVAM / EXERC 01109991832/2024 - 2.751,14 - **ESTEFANO CERON - 38598564/0001-40 -** 14410560-5 - IPVA - RENAVAM / EXERC 01263428131/2024 - 4.561,02 - **ESTEFANO LAURINDO - 457590499-68 -** 14422697-6 - IPVA - RENAVAM / EXERC 00823192920/2023 - 174,01 - **ESTEFANO MACYSZYN - 033179749-66 -** 14403127-0 - IPVA - RENAVAM / EXERC 00228018242/2023 - 169,48 - **ESTELA BUENO PAQUETE - 103463319-86 -** 14412779-0 - IPVA - RENAVAM / EXERC 01189662911/2024 - 3.948,63 - **ESTELA MARIA DE OLIVEIRA - 019643709-14 -** 14408873-5 - IPVA - RENAVAM / EXERC 01325099683/2024 - 5.291,16 - **ESTELA MARIS LANTMANN ROCHA - 062578139-21 -** 14428645-6 - IPVA - RENAVAM / EXERC 01169732728/2024 - 3.118,49 - **ESTELA MARIS SCHMIDT BONOTTO - 035450769-97 -** 14435578-4 - IPVA - RENAVAM / EXERC 00281403635/2024 - 2.558,68 - **ESTELA TUROZI - 051338339-54 -** 14413014-6 - IPVA - RENAVAM / EXERC 01107256728/2024 - 3.914,78 - **ESTELA VIEIRA DE CARVALHO - 724567289-04 -** 14412946-6 - IPVA - RENAVAM / EXERC 01221929833/2024 - 3.922,21 - **ESTELAMAR APARECIDA POMBALINO BARBOSA - 929794599-68 -** 14437726-5 - IPVA - RENAVAM / EXERC 01137377604/2024 - 2.438,90 - **ESTER DA SILVA - 077187889-38 -** 14427926-3 - IPVA - RENAVAM / EXERC 00526199695/2024 - 3.214,10 - **ESTER APARECIDA RAMOS - 913335129-53 -** 14430233-8 - IPVA - RENAVAM / EXERC 01006746959/2024 - 2.949,42 - **ESTER DA SILVA - 597002979-34 -** 14438738-4 - IPVA - RENAVAM / EXERC 00380086832/2024 - 2.356,47 - **ESTER DE JESUS MAINARDES DE OLIVEIRA - 966081539-53 -** 14400182-6 - IPVA - RENAVAM / EXERC 00843718196/2023 - 178,50 - **ESTER DE SOUZA - 122741249-57 -** 14405553-5 - IPVA - RENAVAM / EXERC 00930323491/2023 - 147,93 - **ESTER ENEDIR KER - 083725169-95 -** 14403586-0 - IPVA - RENAVAM / EXERC 00591642158/2023 - 162,34 - **ESTER LEME - 349564419-91 -** 14428256-6 - IPVA - RENAVAM / EXERC 01125681273/2024 - 3.159,68 - **ESTER MARTINS - 273991048-75 -** 14425598-4 - IPVA - RENAVAM / EXERC 01136256099/2024 - 3.896,74 - **ESTER PEREIRA DE OLIVEIRA - 027793419-20 -** 14415029-5 - IPVA - RENAVAM / EXERC 01304831717/2024 - 3.527,77 - **ESTER RAQUEL KRUGEL - 804409089-49 -** 14415859-8 - IPVA - RENAVAM / EXERC 01298887906/2024 - 3.385,77 - **ESTER RIBEIRO CURCINO - 895499291-91 -** 14411904-5 - IPVA - RENAVAM / EXERC 01099370814/2024 - 4.154,11 - **ESTER SAPHIRA STORCK - 553059469-72 -** 14408822-0 - IPVA - RENAVAM / EXERC 01375872505/2024 - 5.319,44 - **ESTER VERONICA BRUSTOLIN - 21697630/0001-37 -** 14412605-0 - IPVA - RENAVAM / EXERC 01246181590/2024 - 3.996,93 - **ESTERLITA BEATRIZ MANJABOSCO KUHN - 587956180-15 -** 14441502-7 - IPVA - RENAVAM / EXERC 00585624810/2024 - 2.161,24 - **ESTEVAM BANDELEIS MACHADO - 055811969-74 -** 14396941-0 - IPVA - RENAVAM / EXERC 00920050689/2023 - 219,36 - **ESTEVAM BARBOSA OLIVEIRA - 258880212-53 -** 14410962-7 - IPVA - RENAVAM / EXERC 01327531280/2024 - 4.425,08 - **ESTEVAN PERSEU MOREIRA DE SOUZA - 053120399-93 -** 14432947-3 - IPVA - RENAVAM / EXERC 00551039396/2024 - 2.732,37 - **ESTEVAO & CIA LTDA - 00690830/0001-98 -** 14413280-7 - IPVA - RENAVAM / EXERC 00545523206/2024 - 3.852,62 - **ESTEVAO PODKOWA - 300535799-68 -** 14419368-7 - IPVA - RENAVAM / EXERC 00554926130/2024 - 2.317,82 - **ESTHER BLUM - 028036789-93 -** 14408979-0 - IPVA - RENAVAM / EXERC 01070071304/2024 - 5.251,96 - **ESTHER LYDIA WELZ - 929479729-53 -** 14407453-0 - IPVA - RENAVAM / EXERC 01188582965/2024 - 6.158,40 - **ESTHER MARTINS PRESTES - 062104319-25 -** 14436014-1 - IPVA - RENAVAM / EXERC 01157271631/2024 - 2.533,06 - **ESTILO MOTORS COMERCIO DE VEICULOS LTDA - 38074429/0001-04 -** 14433064-1 - IPVA - RENAVAM / EXERC 00919349145/2024 - 2.725,35 - **ESTOPAS CURITIBA LTDA - 39502377/0001-84 -** 14409734-3 - IPVA - RENAVAM / EXERC 00334690218/2024 - 4.880,63 - **ESTRUTURAL SERVICOS E MONTAGENS LTDA -EPP - 10595573/0001-69 -** 14440300-2 - IPVA - RENAVAM / EXERC 00881399116/2024 - 2.246,90 - **ETANOIX LTDA - 32562783/0001-93 -** 14424840-6 - IPVA - RENAVAM / EXERC 01398953811/2024 - 4.386,91 - **ETELVINA DE FATIMA MACIEL OLIVEIRA - 532637310-68 -** 14418310-0 - IPVA - RENAVAM / EXERC 01125623168/2024 - 2.664,24 - **ETIENE AZEREDO LOPES DE JESUS - 109770187-50 -** 14429860-8 - IPVA - RENAVAM / EXERC 01136238090/2024 - 2.981,23 - **ETIKA CONSTRUTORA E GERENCIAMENTO DE OBRAS LTDA - 03014695/0001-59 -** 14427531-4 - IPVA - RENAVAM / EXERC 01272014190/2024 - 3.279,48 - **ETNI DIAS PONTES DO NASCIMENTO - 809854249-15 -** 14409059-4 - IPVA - RENAVAM / EXERC 01330801307/2024 - 5.208,26 - **EUBEDI DEZENTNIK DA SILVA IMOVEIS - 28090985/0001-02 -** 14406989-7 - IPVA - RENAVAM / EXERC 01332379670/2024 - 6.611,92 - **EUCLIDES CORREA - 352602549-53 -** 14411092-7 - IPVA - RENAVAM / EXERC 01243743384/2024 - 4.380,13 - **EUCLIDES DE LIMA JUNIOR - 017467339-69 -** 14407588-9 - IPVA - RENAVAM / EXERC 01144839600/2024 - 6.044,21 - 14414296-9 - IPVA - RENAVAM / EXERC 00995613699/2024 - 3.654,26 - **EUCLIDES DOS SANTOS OLIVEIRA - 177093269-00 -** 14410110-3 - IPVA - RENAVAM / EXERC 00387091599/2024 - 4.727,13 - 14427378-8 - IPVA - RENAVAM / EXERC 00114251690/2024

- 3.301,76 - **EUCLIDES FERREIRA CALDAS - 033443099-27 -** 14424678-0 - IPVA - RENAVAM / EXERC 00603565395/2024 - 4.510,14 - **EUCLIDES MENSCH - 968020149-04 -** 14414852-5 - IPVA - RENAVAM / EXERC 00589197096/2024 - 3.558,24 - **EUCLIDES NUNES DE SOUZA - 029407269-14 -** 14400155-9 - IPVA - RENAVAM / EXERC 00829550780/2023 - 178,50 - **EUCLIDES POLTRONIERI - 772390249-20 -** 14435102-9 - IPVA - RENAVAM / EXERC 00544705912/2024 - 2.589,01 - **EUCLIDES POLTRONIERI - MADEIRAS - 33584824/0001-05 -** 14413856-2 - IPVA - RENAVAM / EXERC 00533396930/2024 - 3.736,51 - **EUCLIDES SERGIO RIBAS CALDAS - 080999529-87 -** 14409508-1 - IPVA - RENAVAM / EXERC 01181428111/2024 - 4.998,79 - **EUDALDO DOS SANTOS CARDOSO - 474386909-97 -** 14395983-0 - IPVA - RENAVAM / EXERC 00304516910/2023 - 285,13 - **EUDES JOSE DOS SANTOS - 045945919-81 -** 14403252-7 - IPVA - RENAVAM / EXERC 00603584195/2023 - 168,04 - **EUDES JOSE TONELLI - 602650199-15 -** 14415584-0 - IPVA - RENAVAM / EXERC 01077439242/2024 - 3.432,47 - 14416246-3 - IPVA - RENAVAM / EXERC 01370122966/2024 - 3.269,36 - **EUFRAZIO SILVA DE OLIVEIRA - 599151299-04 -** 14419208-7 - IPVA - RENAVAM / EXERC 01104295714/2024 - 2.372,00 - **EUGENIA SALETE STUDZINSKI - 816081879-34 -** 14416710-4 - IPVA - RENAVAM / EXERC 01211354145/2024 - 3.126,45 - **EUGENIA CERES COSTA MONTEIRO - 531457209-53 -** 14405755-4 - IPVA - RENAVAM / EXERC 01348047698/2024 - 12.064,26 - **EUGENIO DE SOUZA GAMA - 390276009-53 -** 14441543-4 - IPVA - RENAVAM / EXERC 01026634358/2024 - 2.155,51 - **EUGENIO ELIAS RIBEIRO - 033356808-71 -** 14414953-0 - IPVA - RENAVAM / EXERC 01230038024/2024 - 3.535,75 - **EUGENIO GURSKI - 052862359-13 -** 14441662-7 - IPVA - RENAVAM / EXERC 00950564753/2024 - 2.136,55 - **EUGENIO HERTEL - 703989689-34 -** 14417894-7 - IPVA - RENAVAM / EXERC 00517636689/2024 - 2.815,78 - **EUGENIO JUNIOR DO ESPIRITO SANTO - 017306939-89 -** 14397905-9 - IPVA - RENAVAM / EXERC 00143496204/2023 - 198,07 - **EUGENIO LEONEL - 356191719-49 -** 14444766-2 - IPVA - RENAVAM / EXERC 01024162360/2024 - 1.692,78 - **EUGENIO LIMA DA COSTA - 389664099-20 -** 14418550-1 - IPVA - RENAVAM / EXERC 00994499540/2024 - 2.593,09 - **EUGENIO OLEINIK DE OLIVEIRA JUNIOR - 057682449-64 -** 14405156-4 - IPVA - RENAVAM / EXERC 00111993199/2023 - 155,54 - **EUGENIO PADILHA - 367006149-53 -** 14442596-0 - IPVA - RENAVAM / EXERC 00453046517/2024 - 2.020,91 - **EUGENIO PAIDOSZ - 035630009-99 -** 14437603-0 - IPVA - RENAVAM / EXERC 00904397670/2024 - 2.454,67 - **EUGENIO ROBERTO FRANCA - 957053339-00 -** 14402586-5 - IPVA - RENAVAM / EXERC 00805288244/2023 - 170,95 - **EUGENIO RONCA JUNIOR - 059452309-52 -** 14422661-5 - IPVA - RENAVAM / EXERC 00837951950/2023 - 174,01 - **EUGENIO SABATOVSKI MUREN - 107328469-78 -** 14403625-5 - IPVA - RENAVAM / EXERC 00811816036/2023 - 162,27 - **EUGENIO SERPELONI - 331598159-00 -** 14418422-0 - IPVA - RENAVAM / EXERC 00260348414/2024 - 2.636,72 - **EUGENIO YUKISHIGUE MURAKANI - 052404628-01 -** 14407638-9 - IPVA - RENAVAM / EXERC 01106342698/2024 - 6.010,39 - **EUIVO PEREIRA DA COSTA - 045486559-72 -** 14437637-4 - IPVA - RENAVAM / EXERC 01239428445/2024 - 2.452,15 - **EULALIA DE MORAES - 300262168-41 -** 14413752-3 - IPVA - RENAVAM / EXERC 01335392987/2024 - 3.751,53 - **EULALIA BARBOSA ZANIN - 528532179-49 -** 14419095-5 - IPVA - RENAVAM / EXERC 00994228414/2024 - 2.415,64 - 14419906-5 - IPVA - RENAVAM / EXERC 00490847161/2024 - 2.123,61 - **EULALIA DOMINGOS DE SOUSA - 023491779-20 -** 14402977-1 - IPVA - RENAVAM / EXERC 00827491220/2023 - 170,89 - **EULALIA PINHEIRO LINO - 322281639-53 -** 14430219-2 - IPVA - RENAVAM / EXERC 01203916784/2024 - 2.949,51 - **EULER JOSE TRIANI - 802458549-91 -** 14427467-9 - IPVA - RENAVAM / EXERC 01140956121/2024 - 3.288,10 - **EULITE MARIA SEIXAS - 561023219-87 -** 14402409-5 - IPVA - RENAVAM / EXERC 00799685372/2023 - 170,95 - **EULLER AXCEL DARTICO - 092499309-09 -** 14413929-1 - IPVA - RENAVAM / EXERC 01072901703/2024 - 3.724,12 - **EULLER DE ANDRADE - 107580939-85 -** 14422965-7 - IPVA - RENAVAM / EXERC 00821218166/2023 - 170,95 - **EUNICE ALVES SILVA - 530983669-15 -** 14436621-2 - IPVA - RENAVAM / EXERC 01085680298/2024 - 2.504,03 - **EUNICE APARECIDA DA SILVA GOMES - 554048049-04 -** 14418102-6 - IPVA - RENAVAM / EXERC 00503240923/2024 - 2.739,17 - 14441922-7 - IPVA - RENAVAM / EXERC 01276961232/2024 - 2.106,04 - **EUNICE APARECIDA PEREIRA - 928172979-20 -** 14420349-6 - IPVA - RENAVAM / EXERC 01193958340/2024 - 1.926,18 - **EUNICE BUSCHI ZAVADINACK - 740079559-72 -** 14409698-3 - IPVA - RENAVAM / EXERC 01266161250/2024 - 4.890,84 - **EUNICE CRISTINA FERREIRA GASPARETO - 031210569-05 -** 14427178-5 - IPVA - RENAVAM / EXERC 00541926217/2024 - 3.326,53 - **EUNICE DA SILVA - 974124909-82 -** 14402791-4 - IPVA - RENAVAM / EXERC 00828117420/2023 - 170,95 - **EUNICE DONIZETTI MARQUES - 349899949-49 -** 14438157-2 - IPVA - RENAVAM / EXERC 01100919926/2024 - 2.406,40 - **EUNICE GALLO BORNIA - 204624339-00 -** 14442330-5 - IPVA - RENAVAM / EXERC 01076808678/2024 - 2.055,37 - **EUNICE KLASNER DE ARAUJO - 088235099-47 -** 14439206-0 - IPVA - RENAVAM / EXERC 01021923831/2024 - 2.318,46 - **EUNICE MARCULINO DO PRADO - 782280189-91 -** 14426983-7 - IPVA - RENAVAM / EXERC 01155227791/2024 - 3.358,06 - **EUNICE MARIA NOVACKI - 663498269-49 -** 14412897-4 - IPVA - RENAVAM / EXERC 00586644717/2024 - 3.926,56 - **EUNICE RIBEIRO DA CRUZ - 210110879-87 -** 14406100-4 - IPVA - RENAVAM / EXERC 01138423944/2024 - 8.981,99 - **EUNICE RODRIGUES DE SOUZA - 059720629-50 -** 14398105-3 - IPVA - RENAVAM / EXERC 00870492756/2023 - 189,26 - **EUNICE SESTARI DA SILVA - 514789009-20 -** 14425402-3 - IPVA - RENAVAM / EXERC 00208180516/2024 - 4.009,45 - **EUNILDA GOMES DE MEIRA - 231830049-68 -** 14437969-1 - IPVA - RENAVAM / EXERC 01212843590/2024 - 2.419,44 - **EUNILO ROQUE DE ALMEIDA & CIA LTDA - 73304982/0001-89 -** 14428804-1 - IPVA - RENAVAM / EXERC 00342059378/2024 - 3.093,88 - **EURICO BONIFACIO DA FONSECA - 042242399-81 -** 14417202-7 - IPVA - RENAVAM / EXERC 01275182884/2024 - 3.003,14 - **EURICO CARVALHO FILHO CONSTRUCAO CIVIL ME - 17467552/0001-07 -** 14424931-3 - IPVA - RENAVAM / EXERC 00450101320/2024 - 4.311,19 - **EURICO MARCO FERREIRA - 029137879-08 -** 14403529-1 - IPVA - RENAVAM / EXERC 00965770591/2023 - 162,85 - **EURICO RODRIGUES COITO LTDA - 38174894/0001-09 -** 14408719-4 - IPVA - RENAVAM / EXERC 01135618388/2024 - 5.364,71 - **EURIDES BARALDO - 172846439-00 -** 14406961-7 - IPVA - RENAVAM / EXERC 01244000245/2024 - 6.664,49 - **EURIDES BARBOSA VIEIRA - 258096428-29 -** 14401865-6 - IPVA - RENAVAM / EXERC 00326118829/2023 - 173,60 - **EURIDES CARVALHO - 758276469-20 -** 14409541-3 - IPVA - RENAVAM / EXERC 01255178768/2024 - 4.967,07 - **EURIDES RODRIGUES PEREIRA - 338327739-91 -** 14439598-0 - IPVA - RENAVAM / EXERC 00957311184/2024 - 2.292,08 - **EUROADM LTDA - 10276841/0001-80 -** 14427712-0 - IPVA - RENAVAM / EXERC 01114862905/2024 - 3.245,77 - **EUROESTHETC LTDA - 52199428/0001-09 -** 14409098-5 - IPVA - RENAVAM / EXERC 01001310516/2024 - 5.195,55 - **EUROPAV PAVIMENTACAO LTDA - 27016347/0001-89 -** 14417644-8 - IPVA - RENAVAM / EXERC 00225754436/2024 - 2.897,15 - **EUSA PRESTES RODRIGUES PINHEIRO - 173972148-94 -** 14432954-6 - IPVA - RENAVAM / EXERC 00557039894/2024 - 2.731,77 - **EUSTAQUE PESSOA VARJAO - 916044608-06 -** 14420492-1 - IPVA - RENAVAM / EXERC 01022446824/2024 - 1.841,73 - **EUTALIA MARIA ALMEIDA ROCHA - 044641778-59 -** 14441757-7 - IPVA - RENAVAM / EXERC 01114428393/2024 - 2.122,96 - **EUZA ROSANIA MULATO GELINI - 695783039-04 -** 14426485-1 - IPVA - RENAVAM / EXERC 00490874690/2024 - 3.484,18 - **EUZI MAURA FABIAN DE CARVALHO - 066506289-30 -** 14445607-6 - IPVA - RENAVAM / EXERC 00533027853/2024 - 1.342,42 - **EUZOMAR DA SILVA - 527391049-87 -** 14440723-7 - IPVA - RENAVAM / EXERC 00871444224/2024 - 2.215,74 - **EVA BARBOSA DA SILVA DARE - 584079449-04 -** 14415085-6 - IPVA - RENAVAM / EXERC 01223989523/2024 - 3.518,25 - **EVA ALMEIDA DE SOUZA - 022713059-69 -** 14415908-0 - IPVA - RENAVAM / EXERC 01209152026/2024 - 3.370,12 - **EVA ALVES DOS SANTOS DE LARA - 039317529-41 -** 14397333-6 - IPVA - RENAVAM / EXERC 01132893264/2023 - 209,99 - **EVA APARECIDA DA SILVA - 714147209-63 -** 14397144-9 - IPVA - RENAVAM / EXERC 00453266215/2023 - 215,55 - **EVA APARECIDA DOS SANTOS DELGADO - 052859819-80 -** 14396253-9 - IPVA - RENAVAM / EXERC 00942927710/2023 - 238,89 - **EVA APARECIDA GOMES - 041243819-48 -** 14401561-4 - IPVA - RENAVAM / EXERC 00840685980/2023 - 174,01 - **EVA BARRETO PIRES - 033066579-05 -** 14396424-8 - IPVA - RENAVAM / EXERC 00887403018/2023 - 231,96 - **EVA CANDIDO DO NASCIMENTO RIBAS - 634989449-91 -** 14404698-6 - IPVA - RENAVAM / EXERC 00876118368/2023 - 160,90 - **EVA CRISTINA MARCELINO - 079253299-63 -** 14423106-6 - IPVA - RENAVAM / EXERC 00451567749/2023 - 162,85 - **EVA DA SILVA COELHO - 929676129-87 -** 14406829-7 - IPVA - RENAVAM / EXERC 01056211722/2024 - 6.828,61 - **EVA DAS GRACAS DOS SANTOS - 337425938-38 -** 14401366-2 - IPVA - RENAVAM / EXERC 00828071292/2023 - 174,01 - **EVA DE FATIMA LOHN VODZICKI - 737374459-15 -** 14444027-7 - IPVA - RENAVAM / EXERC 00346797098/2024 - 1.812,34 - **EVA DE FATIMA PEIXOTO - 782196399-20 -** 14411987-8 - IPVA - RENAVAM / EXERC 00930013778/2024 - 4.141,04 - **EVA DE JESUS DIAS - 064106469-17 -** 14405346-0 - IPVA - RENAVAM / EXERC 00505773660/2023 - 153,17 - **EVA DE OLIVEIRA MARQUES - 048794339-26 -** 14404150-0 - IPVA - RENAVAM / EXERC 00808569333/2023 - 162,27 - **EVA DO ROSARIO CARDOSO LOUREIRO - 708754999-53 -** 14400973-8 - IPVA - RENAVAM / EXERC 00921524285/2023 - 175,75 - **EVA FIGURA - 030843359-90 -** 14412999-7 - IPVA - RENAVAM / EXERC 01400182520/2024 - 3.915,14 - **EVA GOMES DA CONCEICAO - 298356918-78 -** 14402807-4 - IPVA - RENAVAM / EXERC 00806671602/2023 - 170,95 - **EVA HELENA GOMES SANTOS - 564152819-68 -** 14429329-0 - IPVA - RENAVAM / EXERC 01109129480/2024 - 3.033,20 - **EVA JALINE DO AMARAL - 078748999-97 -** 14397058-2 - IPVA - RENAVAM / EXERC 00860041808/2023 - 217,43 - **EVA JONELISE FERNANDES PANAITZ - 072673219-25 -** 14422662-3 - IPVA - RENAVAM / EXERC 00841402914/2023 - 174,01 - **EVA LUCIANA RAMOS PENACHIO - 054147299-21 -** 14433736-0 - IPVA - RENAVAM / EXERC 01035483650/2024 - 2.667,98 - **EVA MARIA BARBOSA - 030843369-62 -** 14404764-8 - IPVA - RENAVAM / EXERC 00195782992/2023 - 158,45 - **EVA MARIA DE ANDRADE RIGOTO - 042516979-01 -** 14399557-7 - IPVA - RENAVAM / EXERC 00856096369/2023 - 178,50 - **EVA MARIA DE JESUS GOMES - 527651729-00 -** 14405321-4 - IPVA - RENAVAM / EXERC 00251354865/2023 - 154,19 - **EVA MARIA SALOMAO MARQUES - 035674459-01 -** 14432196-0 - IPVA - RENAVAM / EXERC 01135231718/2024 - 2.777,03 - **EVA MARIA SANTANA DOS SANTOS - 042179959-54 -** 14413239-4 - IPVA - RENAVAM / EXERC 01031987140/2024 - 3.868,35 - **EVA MARTINS FERREIRA - 011508609-95 -** 14397085-0 - IPVA - RENAVAM / EXERC 00858490498/2023 - 217,43 - **EVA PANOIKO BUENO - 631111109-82 -** 14405006-1 - IPVA - RENAVAM / EXERC 00190713771/2023 - 155,95 - **EVA PRIZAK - 913192859-53 -** 14411738-7 - IPVA - RENAVAM / EXERC 01132175850/2024 - 4.185,73 - **EVA RAMOS DA COSTA E COSTA E CIA LTDA - 02053875/0001-87 -** 14413684-5 - IPVA - RENAVAM / EXERC 00478911289/2024 - 3.762,87 - **EVA REGINA TUCHOLESKI - 669719509-68 -** 14400808-1 - IPVA - RENAVAM / EXERC 00839530099/2023 - 178,50 - **EVA ROZI DOS SANTOS GONCALVES - 796834959-15 -** 14433619-4 - IPVA - RENAVAM / EXERC 01277632089/2024 - 2.675,65 - **EVA SAMPAR - 045752889-34 -** 14424283-1 - IPVA - RENAVAM / EXERC 01116886496/2024 - 4.964,73 - **EVA SCHWARTZ - 819743029-20 -** 14422986-0 - IPVA - RENAVAM / EXERC 00816735964/2023 - 170,95 - **EVA TOMAIS DE MIRANDA - 023958029-05 -** 14440414-9 - IPVA - RENAVAM / EXERC 00171994990/2024 - 2.235,85 - **EVA VILMA OLIVER - 271342138-11 -** 14404225-5 - IPVA - RENAVAM / EXERC 00808700600/2023 - 162,27 - **EVAIL CORREA JUNIOR - 045234809-90 -** 14438595-0 - IPVA - RENAVAM / EXERC 01092155675/2024 - 2.365,34 - **EVAIR LOCH - 073493059-31 -** 14399747-2 - IPVA - RENAVAM / EXERC 00831037199/2023 - 178,50 - **EVALD ZIMMERMANN - 882483139-72 -** 14415845-8 - IPVA - RENAVAM / EXERC 00483520195/2024 - 3.391,53 - **EVALDO AIRES DE PONTES - 038823059-24 -** 14396143-5 - IPVA - RENAVAM / EXERC 00953838234/2023 - 238,89 - **EVALDO CARLOS DE AGUIAR - 793444379-04 -** 14425486-4 - IPVA - RENAVAM / EXERC 00142666564/2024 - 3.935,95 - **EVALDO CORDEIRO - 029781929-17 -** 14414669-7 - IPVA - RENAVAM / EXERC 01194280614/2024 - 3.584,49 - **EVALDO DACHEUX DE MACEDO FILHO - 348561619-20 -** 14407529-3 - IPVA - RENAVAM / EXERC 01044747070/2024 - 6.087,76 - 14407653-2 - IPVA - RENAVAM / EXERC 01057891883/2024 - 5.992,85 - 14408340-7 - IPVA - RENAVAM / EXERC 01044741250/2024 - 5.547,73 - **EVALDO DE ARAUJO - 535905469-72 -** 14420057-8 - IPVA - RENAVAM / EXERC 00382041402/2024 - 2.071,57 - **EVALDO FERREIRA DA COSTA - 359432469-91 -** 14434249-6 - IPVA - RENAVAM / EXERC

Diário Oficial Certificado Digitalmente
O Departamento de Imprensa Oficial do Estado do Paraná, de garantia de autenticidade deste documento, desde que visualizado através do site http://www.imprensaoficial.pr.gov.br

00266199690/2024 - 2.636,72 - **EVALDO GENEROSO - 719403249-04 -** 14445242-9 - IPVA - RENAVAM / EXERC 01035512855/2024 - 1.550,94 - **EVALDO GOMES DA PENHA - 003309877-80 -** 14429409-2 - IPVA - RENAVAM / EXERC 01110666796/2024 - 3.022,19 - **EVALDO JOSE PANATO - 059777389-00 -** 14438788-0 - IPVA - RENAVAM / EXERC 00227930878/2024 - 2.352,82 - **EVALDO KURUTZ - 360049369-87 -** 14398776-0 - IPVA - RENAVAM / EXERC 00851009808/2023 - 183,45 - **EVALDO MANTOVANI - 570597999-15 -** 14412429-4 - IPVA - RENAVAM / EXERC 00528874420/2024 - 4.032,14 - **EVALDO WONS DE LIMA - 088713119-06 -** 14400903-7 - IPVA - RENAVAM / EXERC 00482103604/2023 - 176,24 - **EVALDO ZACARIAS GONCALVES - 062917768-63 -** 14434591-6 - IPVA - RENAVAM / EXERC 01212591981/2024 - 2.619,33 - **EVALMIR EVANGELISTA DA SILVA - 364165769-53 -** 14433984-3 - IPVA - RENAVAM / EXERC 01287047995/2024 - 2.651,12 - **EVALTON TURCI SIDNEY - 651853829-53 -** 14425244-6 - IPVA - RENAVAM / EXERC 01161356859/2024 - 4.098,31 - **EVANDER CARLOS SOARES - 091117329-38 -** 14433952-5 - IPVA - RENAVAM / EXERC 01046500802/2024 - 2.654,25 - **EVANDETE MITUE MIYASAKI HARROTE - 035528729-30 -** 14414909-2 - IPVA - RENAVAM / EXERC 01241418583/2024 - 3.546,13 - **EVANDO FERREIRA DA SILVA - 029068331-93 -** 14439564-6 - IPVA - RENAVAM / EXERC 01175823667/2024 - 2.294,41 - **EVANDO NATAL VOSNIN - 056202909-56 -** 14434231-3 - IPVA - RENAVAM / EXERC 00324824920/2024 - 2.636,72 - **EVANDRO DA SILVA - 005681242-60 -** 14413214-9 - IPVA - RENAVAM / EXERC 01344095132/2024 - 3.870,53 - **EVANDRO PORTO PINHEIRO - 580578203-06 -** 14407098-4 - IPVA - RENAVAM / EXERC 01325263580/2024 - 6.521,08 - **EVANDRO ALEX FURLAN - 068517169-84 -** 14444561-9 - IPVA - RENAVAM / EXERC 01236525091/2024 - 1.721,15 - **EVANDRO ANTONIO BARBOSA - 064493539-10 -** 14402544-0 - IPVA - RENAVAM / EXERC 00823857441/2023 - 170,95 - **EVANDRO APARECIDO CARLOS - 005994409-96 -** 14428655-3 - IPVA - RENAVAM / EXERC 00454090668/2024 - 3.116,59 - **EVANDRO APARECIDO DE LARA FRANCO - 069949489-35 -** 14427504-7 - IPVA - RENAVAM / EXERC 00957165846/2024 - 3.284,92 - **EVANDRO APARECIDO DE MOURA SILVA - 039456401-48 -** 14400495-7 - IPVA - RENAVAM / EXERC 00842089101/2023 - 178,50 - **EVANDRO ARAUJO VERAO - 047598841-81 -** 14420989-3 - IPVA - RENAVAM / EXERC 00943495814/2023 - 219,36 - **EVANDRO ARCELINO - 092261129-75 -** 14399186-5 - IPVA - RENAVAM / EXERC 01044382837/2023 - 182,38 - **EVANDRO AUGUSTO DE VARGAS - 048291649-48 -** 14436602-6 - IPVA - RENAVAM / EXERC 00271628316/2024 - 2.506,35 - **EVANDRO AUGUSTO DE VARGAS - 17139503/0001-45 -** 14434872-9 - IPVA - RENAVAM / EXERC 00457112808/2024 - 2.605,55 - **EVANDRO BARBOSA - 007109989-10 -** 14423191-0 - IPVA - RENAVAM / EXERC 00811275884/2023 - 162,27 - **EVANDRO BATISTA LADEIA - 066757919-23 -** 14420719-0 - IPVA - RENAVAM / EXERC 00536004625/2024 - 1.553,35 - **EVANDRO BORCATI - 130183879-96 -** 14421512-5 - IPVA - RENAVAM / EXERC 00849712220/2023 - 189,26 - **EVANDRO BURATO - 048599099-76 -** 14406033-4 - IPVA - RENAVAM / EXERC 01151573288/2024 - 9.364,40 - **EVANDRO CARAMORI - 005545999-45 -** 14429557-9 - IPVA - RENAVAM / EXERC 01403479868/2024 - 3.007,81 - **EVANDRO CARLOS CAMPAGNARO - 006857199-28 -** 14396004-8 - IPVA - RENAVAM / EXERC 00871507854/2023 - 283,04 - **EVANDRO CARLOS DO VALE - 020125919-22 -** 14429046-1 - IPVA - RENAVAM / EXERC 01062345310/2024 - 3.062,19 - **EVANDRO CARLOS GALDIOLI - 015202949-48 -** 14430570-1 - IPVA - RENAVAM / EXERC 01144201133/2024 - 2.909,11 - **EVANDRO CARLOS PINHEIRO LIZARDO - 994889066-34 -** 14441011-4 - IPVA - RENAVAM / EXERC 00196001013/2024 - 2.190,04 - **EVANDRO CARPINSKI SPRENGER ME - 15699476/0001-30 -** 14421292-4 - IPVA - RENAVAM / EXERC 00875619002/2023 - 202,65 - **EVANDRO CARVALHO MOREIRA - 161320708-50 -** 14400803-0 - IPVA - RENAVAM / EXERC 00840331169/2023 - 178,50 - **EVANDRO CESAR MERCIAL - 027570579-01 -** 14429193-0 - IPVA - RENAVAM / EXERC 01230437140/2024 - 3.044,93 - **EVANDRO CESAR TREVISAN MILANI - 056008379-33 -** 14441994-4 - IPVA - RENAVAM / EXERC 01058073807/2024 - 2.091,65 - **EVANDRO DA SILVA PEREIRA - 037189379-80 -** 14398017-0 - IPVA - RENAVAM / EXERC 00869958348/2023 - 189,26 - **EVANDRO DE LIMA - 045089799-04 -** 14417536-0 - IPVA - RENAVAM / EXERC 01388411900/2024 - 2.932,26 - **EVANDRO DE OLIVEIRA - 046557279-00 -** 14412577-0 - IPVA - RENAVAM / EXERC 01222068548/2024 - 4.000,40 - **EVANDRO DE SOUZA BARBOSA - 043043599-16 -** 14397608-4 - IPVA - RENAVAM / EXERC 01003293163/2023 - 205,48 - **EVANDRO DO CARMO - 532339480-34 -** 14418461-0 - IPVA - RENAVAM / EXERC 00853742588/2024 - 2.629,78 - **EVANDRO DOS SANTOS ALMEIDA - 076491669-61 -** 14432072-7 - IPVA - RENAVAM / EXERC 00499248570/2024 - 2.791,87 - **EVANDRO DOS SANTOS FERREIRA - 081575739-55 -** 14435458-3 - IPVA - RENAVAM / EXERC 00396535402/2024 - 2.566,26 - **EVANDRO GOMES DE OLIVEIRA - 071062589-89 -** 14422160-5 - IPVA - RENAVAM / EXERC 00835518906/2023 - 178,50 - **EVANDRO GRAMS - 050893389-73 -** 14443351-3 - IPVA - RENAVAM / EXERC 00197777589/2024 - 1.929,39 - **EVANDRO HENRIQUE ARCANJO - 049949859-36 -** 14404503-3 - IPVA - RENAVAM / EXERC 00820458899/2023 - 162,27 - **EVANDRO HOBOLD - 026680659-76 -** 14415423-1 - IPVA - RENAVAM / EXERC 01105810710/2024 - 3.463,92 - **EVANDRO JOAO DOS SANTOS - 072029149-64 -** 14441166-8 - IPVA - RENAVAM / EXERC 00271573988/2024 - 2.180,93 - **EVANDRO JOCHEM - 041977659-16 -** 14432215-0 - IPVA - RENAVAM / EXERC 01408734467/2024 - 2.775,51 - **EVANDRO KATSUMI IWASAKI - 036851319-07 -** 14409913-3 - IPVA - RENAVAM / EXERC 00274410575/2024 - 4.804,72 - **EVANDRO KRUGER - 008899279-95 -** 14428346-5 - IPVA - RENAVAM / EXERC 00998259411/2024 - 3.145,81 - **EVANDRO LUIZ CZECKOSKI - 062649079-01 -** 14398036-7 - IPVA - RENAVAM / EXERC 00856087068/2023 - 189,26 - **EVANDRO LUIZ LAZZAROTTO - 930552429-04 -** 14401121-0 - IPVA - RENAVAM / EXERC 00825230284/2023 - 174,01 - **EVANDRO LUIZ SCHUEDA - 408672420-00 -** 14440330-4 - IPVA - RENAVAM / EXERC 00149805918/2024 - 2.245,38 - **EVANDRO MARCOS ZAMINHAN - 033679669-24 -** 14443539-7 - IPVA - RENAVAM / EXERC 00165931981/2024 - 1.896,88 - **EVANDRO MEDEIROS DOS SANTOS - 098614909-81 -** 14398156-8 - IPVA - RENAVAM / EXERC 00858924293/2023 - 189,26 - **EVANDRO MESSIAS CORREIA - 067362679-27 -** 14400474-4 - IPVA - RENAVAM / EXERC 00850089913/2023 - 178,50 - **EVANDRO MOREIRA PIO - 050999089-42 -** 14420528-6 - IPVA - RENAVAM / EXERC 00879683937/2024 - 1.812,23 - **EVANDRO NEIS - 025674659-10 -** 14428720-7 - IPVA - RENAVAM / EXERC 00282079645/2024 - 3.108,88 - **EVANDRO PASSOS LIMAS - 071281759-03 -** 14397348-4 - IPVA - RENAVAM / EXERC 01155170528/2023 - 209,99 - **EVANDRO PETROWSKI BRAGA - ME - 09126727/0001-94 -** 14434720-0 - IPVA - RENAVAM / EXERC 01253768177/2024 - 2.610,69 - **EVANDRO RAFAEL TECH - 062790779-26 -** 14442889-7 - IPVA - RENAVAM / EXERC 00474876675/2024 - 1.986,76 - **EVANDRO RAVANO BITTENCOURT NEVES - 066011029-62 -** 14428809-2 - IPVA - RENAVAM / EXERC 00598176144/2024 - 3.092,00 - **EVANDRO RIBEIRO BRANCO - 067930419-32 -** 14419628-7 - IPVA - RENAVAM / EXERC 01094882930/2024 - 2.225,87 - **EVANDRO SAEGUSA - 181421708-84 -** 14428169-1 - IPVA - RENAVAM / EXERC 00601753747/2024 - 3.165,65 - **EVANDRO SEQUINELI - 735102209-78 -** 14403068-0 - IPVA - RENAVAM / EXERC 00328978957/2023 - 169,48 - **EVANDRO SERGIO PEREIRA - 405176048-09 -** 14397988-1 - IPVA - RENAVAM / EXERC 00847200817/2023 - 189,26 - **EVANDRO WALTMANN - 060535789-75 -** 14419890-5 - IPVA - RENAVAM / EXERC 01151273098/2024 - 2.129,07 - **EVANGE MONTAGEM E LOCACAO DE GUINDASTES LTDA - 79115192/0001-31 -** 14442081-0 - IPVA - RENAVAM / EXERC 00468690506/2024 - 2.081,32 - **EVANILDA BATISTA DE OLIVEIRA - 005526679-78 -** 14416297-8 - IPVA - RENAVAM / EXERC 01112269905/2024 - 3.245,77 - **EVANILDA MARIA VAZ - 039322289-60 -** 14416406-7 - IPVA - RENAVAM / EXERC 00324587430/2024 - 3.216,63 - **EVANILDO MACHADO - 238252949-00 -** 14440724-5 - IPVA - RENAVAM / EXERC 00849499186/2024 - 2.215,74 - **EVANILTON DA SILVA FERREIRA - 778123289-53 -** 14444929-0 - IPVA - RENAVAM / EXERC 01000287880/2024 - 1.638,50 - **EVANIR DA LUZ MARTINS SANTOS - 689834929-53 -** 14439931-5 - IPVA - RENAVAM / EXERC 01029528290/2024 - 2.270,62 - **EVANIR FERREIRA - 007160339-50 -** 14402893-7 - IPVA - RENAVAM / EXERC 00817658530/2023 - 170,95 - **EVANISE APARECIDA VAZ GONCALVES - 793102149-53 -** 14409308-9 - IPVA - RENAVAM / EXERC 01125015486/2024 - 5.083,88 - **EVANIZE ARLINDA APARECIDA DOS SANTOS FERREIRA - 925595499-72 -** 14426220-4 - IPVA - RENAVAM / EXERC 01077636080/2024 - 3.606,53 - **EVARISTO CRISTOFOLLI - 621798889-53 -** 14412716-1 - IPVA - RENAVAM / EXERC 01128135784/2024 - 3.966,19 - **EVARISTO GHIZONI VOLPATO - 523460139-00 -** 14425338-8 - IPVA - RENAVAM / EXERC 00566644223/2024 - 4.032,14 - **EVARISTO JOSE BUBNIAK - 699691329-20 -** 14411088-9 - IPVA - RENAVAM / EXERC 01239351213/2024 - 4.380,13 - **EVELIN APARECIDA DA SILVA - 056436589-09 -** 14421410-2 - IPVA - RENAVAM / EXERC 00926828568/2023 - 189,49 - **EVELIN DA SILVA - 095477299-77 -** 14409723-8 - IPVA - RENAVAM / EXERC 01050301266/2024 - 4.888,99 - **EVELIN BRITO DE OLIVEIRA - 087039319-78 -** 14421896-5 - IPVA - RENAVAM / EXERC 00868150185/2023 - 183,45 - **EVELIN CRISTINA DA SILVEIRA - 072832059-26 -** 14440203-0 - IPVA - RENAVAM / EXERC 01150447947/2024 - 2.254,65 - **EVELIN FELIX DA SILVA - 075521489-77 -** 14437294-8 - IPVA - RENAVAM / EXERC 00599747625/2024 - 2.475,23 - **EVELIN KAWANE DE GODOI PEDRO - 117046609-55 -** 14435701-9 - IPVA - RENAVAM / EXERC 00171144325/2024 - 2.549,99 - **EVELIN MARA RUTTER - 632398689-20 -** 14437431-2 - IPVA - RENAVAM / EXERC 01086401260/2024 - 2.467,66 - **EVELINE COIMBRA - 082574529-20 -** 14444654-2 - IPVA - RENAVAM / EXERC 00950986496/2024 - 1.708,73 - **EVELINE DELURDES MIRANDA DA CRUZ - 031301629-17 -** 14410316-5 - IPVA - RENAVAM / EXERC 01251218617/2024 - 4.648,83 - **EVELISE CRISTINA ALVES DE PAULA - 032022449-06 -** 14442649-5 - IPVA - RENAVAM / EXERC 01243476700/2024 - 2.016,54 - **EVELISE GOETZ MORO - 568232749-72 -** 14438496-2 - IPVA - RENAVAM / EXERC 01291985287/2024 - 2.375,10 - **EVELIZE IDAMARIS CATAPAN CARDOSO - 084876539-79 -** 14405659-0 - IPVA - RENAVAM / EXERC 00891549986/2023 - 147,19 - **EVELLIN CRISTINA DE LIMA - 087418049-02 -** 14403088-5 - IPVA - RENAVAM / EXERC 00204743273/2023 - 169,48 - **EVELLYN OLIVEIRA DE MORAES - 096365299-06 -** 14432922-8 - IPVA - RENAVAM / EXERC 00537761225/2024 - 2.732,37 - **EVELSON DIAS NUNES - 029683839-06 -** 14424078-2 - IPVA - RENAVAM / EXERC 00502149639/2024 - 5.420,88 - **EVELYN FIUZA SANCHES - 628643439-91 -** 14415550-5 - IPVA - RENAVAM / EXERC 01393243573/2024 - 3.440,61 - **EVELYN MORENO WECK - 041816739-79 -** 14410881-7 - IPVA - RENAVAM / EXERC 01252246290/2024 - 4.456,78 - **EVELYN ORZAGG BAIA DE ABREU - 085280529-23 -** 14401476-6 - IPVA - RENAVAM / EXERC 00821441973/2023 - 174,01 - **EVELYN PORPETA DA COSTA - 114080839-73 -** 14419456-0 - IPVA - RENAVAM / EXERC 01181808330/2024 - 2.282,82 - **EVELYN ROMANKIU SOVINSKI - 034992799-59 -** 14432162-6 - IPVA - RENAVAM / EXERC 01142900123/2024 - 2.784,53 - **EVELYN SCOTT - 050230738-23 -** 14439261-2 - IPVA - RENAVAM / EXERC 01067681067/2024 - 2.312,88 - 14440754-7 - IPVA - RENAVAM / EXERC 01206806602/2024 - 2.214,79 - **EVELYNE COELHO ARAGAO - 918841953-34 -** 14429241-3 - IPVA - RENAVAM / EXERC 01011062760/2024 - 3.041,29 - **EVELYZE ELIANE RIOS MENGATO - 047954689-40 -** 14417763-0 - IPVA - RENAVAM / EXERC 01189416236/2024 - 2.850,12 - **EVER FAUSTINO SANABRIA FERNANDEZ - 800576139-23 -** 14419224-9 - IPVA - RENAVAM / EXERC 01185351539/2024 - 2.367,33 - **EVERALDO ALVES FERREIRA - 151618438-61 -** 14427688-4 - IPVA - RENAVAM / EXERC 01031206075/2024 - 3.248,96 - **EVERALDO ANDRE BARBOSA - 023129719-09 -** 14420474-3 - IPVA - RENAVAM / EXERC 00970385455/2024 - 1.852,92 - **EVERALDO APARECIDO DELLA PRIA - 744475059-91 -** 14445668-8 - IPVA - RENAVAM / EXERC 00956179380/2024 - 1.299,32 - **EVERALDO APARECIDO SALVEGO - 023129739-44 -** 14416474-1 - IPVA - RENAVAM / EXERC 01171962069/2024 - 3.192,28 - **EVERALDO CEZAR BORGES - 055981859-97 -** 14438283-8 - IPVA - RENAVAM / EXERC 00564777935/2024 - 2.396,87 - **EVERALDO DA SILVA - 850463021-87 -** 14396105-2 - IPVA - RENAVAM / EXERC 00974036056/2023 - 260,96 - **EVERALDO DE SOUZA - 054629309-33 -** 14427860-7 - IPVA - RENAVAM / EXERC 01160671432/2024 - 3.224,36 - **EVERALDO DUDA - 065341029-86 -** 14430262-1 - IPVA - RENAVAM / EXERC 00854159053/2024 - 2.945,31 - **EVERALDO FERREIRA LIMA - 034522757-36 -** 14420949-4 - IPVA - RENAVAM / EXERC 00888899971/2023 - 221,40 - **EVERALDO GOMES DE SOUZA - 644832829-72 -** 14433506-6 - IPVA - RENAVAM / EXERC 01233517411/2024 - 2.680,64 - **EVERALDO GONCALVES**

RIBEIRO - 863293599-20 - 14418253-7 - IPVA - RENAVAM / EXERC 00890181039/2024 - 2.677,45 - **EVERALDO JOSE DE CARVALHO - 046653529-50 -** 14422232-6 - IPVA - RENAVAM / EXERC 00833919180/2023 - 178,50 - **EVERALDO LOBO DA SILVA - 040672379-60 -** 14432606-7 - IPVA - RENAVAM / EXERC 00597385343/2024 - 2.747,30 - **EVERALDO MARCELINO DOS SANTOS - 006169919-59 -** 14419242-7 - IPVA - RENAVAM / EXERC 01032854399/2024 - 2.363,40 - **EVERALDO PEREIRA DA SILVA - 675378809-30 -** 14442687-8 - IPVA - RENAVAM / EXERC 01151744503/2024 - 2.011,86 - **EVERALDO RAMOS DE ALMEIDA - 837673209-91 -** 14426274-3 - IPVA - RENAVAM / EXERC 01079508942/2024 - 3.574,15 - **EVERALDO ROHRS - 039414759-67 -** 14444794-8 - IPVA - RENAVAM / EXERC 01104712382/2024 - 1.684,97 - **EVERALDO ROZA - 018937179-09 -** 14403997-1 - IPVA - RENAVAM / EXERC 00819523976/2023 - 162,27 - **EVERALDO SOARES DAMACIANO - 028440629-54 -** 14423990-3 - IPVA - RENAVAM / EXERC 01038596316/2024 - 5.801,64 - **EVERALDO VITOR DE LIMA - 918667236-34 -** 14426565-3 - IPVA - RENAVAM / EXERC 01265321121/2024 - 3.452,74 - **EVERCAR COMERCIO DE VEICULOS LTDA - 42548646/0001-58 -** 14410002-6 - IPVA - RENAVAM / EXERC 00599570636/2024 - 4.773,75 - **EVERLIN ESPINOZA MORAES - 054000499-58 -** 14438022-3 - IPVA - RENAVAM / EXERC 01200794661/2024 - 2.416,76 - **EVERSON ALESSANDRE LORENZETTI DE SOUZA - 015994429-57 -** 14427427-0 - IPVA - RENAVAM / EXERC 00593914279/2024 - 3.291,65 - **EVERSON ALVES DE RAMOS - 033180489-17 -** 14427529-2 - IPVA - RENAVAM / EXERC 00996484930/2024 - 3.279,57 - **EVERSON ANDERSON - 028037389-96 -** 14432705-5 - IPVA - RENAVAM / EXERC 00338163760/2024 - 2.740,41 - **EVERSON ANDRADE RIBEIRO - 028638949-51 -** 14428302-3 - IPVA - RENAVAM / EXERC 01404645010/2024 - 3.151,65 - **EVERSON AUGUSTO CORTES MUHLSTEDT - 058502039-66 -** 14406039-3 - IPVA - RENAVAM / EXERC 01383671998/2024 - 9.362,56 - **EVERSON BENTO BORGES - 109881139-96 -** 14416391-5 - IPVA - RENAVAM / EXERC 01020088289/2024 - 3.222,28 - **EVERSON BERTOTTI RUELA - 073418839-01 -** 14411991-6 - IPVA - RENAVAM / EXERC 00408160446/2024 - 4.138,39 - **EVERSON CLAYTON NUNES - 054006769-52 -** 14424588-1 - IPVA - RENAVAM / EXERC 01062450083/2024 - 4.621,27 - **EVERSON CORDEIRO DE LIMA - 032845239-44 -** 14405056-8 - IPVA - RENAVAM / EXERC 00151999171/2023 - 155,95 - **EVERSON CORDEIRO SOUZA - 079130699-29 -** 14405591-8 - IPVA - RENAVAM / EXERC 00567754510/2023 - 147,61 - **EVERSON CORREA NORATO DO NASCIMENTO - 107339899-42 -** 14399676-0 - IPVA - RENAVAM / EXERC 00833917226/2023 - 178,50 - **EVERSON COSTA BARROZO - 882460359-91 -** 14435325-0 - IPVA - RENAVAM / EXERC 00279839472/2024 - 2.573,57 - 14440329-0 - IPVA - RENAVAM / EXERC 00172722640/2024 - 2.245,38 - **EVERSON DE ANDRADE FERREIRA - 917928199-00 -** 14415302-2 - IPVA - RENAVAM / EXERC 01395041161/2024 - 3.481,10 - **EVERSON DECOL - 048726019-80 -** 14406228-0 - IPVA - RENAVAM / EXERC 01370340742/2024 - 8.383,20 - **EVERSON DOS SANTOS BERNARDO - 086253259-04 -** 14436044-3 - IPVA - RENAVAM / EXERC 01022617262/2024 - 2.532,85 - **EVERSON FERNANDES - 057951549-46 -** 14415877-6 - IPVA - RENAVAM / EXERC 01047632834/2024 - 3.374,61 - **EVERSON ILARIO DOS SANTOS - 042436599-58 -** 14436828-2 - IPVA - RENAVAM / EXERC 01140763803/2024 - 2.492,58 - **EVERSON JUNIOR FRACASSO - 063953739-19 -** 14412144-9 - IPVA - RENAVAM / EXERC 00190488441/2024 - 4.095,81 - **EVERSON LUIS BUHRER - 068353309-61 -** 14399763-4 - IPVA - RENAVAM / EXERC 00842980733/2023 - 178,50 - **EVERSON LUIS PERFETE - 877866059-91 -** 14421481-1 - IPVA - RENAVAM / EXERC 00847056775/2023 - 189,26 - 14422275-0 - IPVA - RENAVAM / EXERC 00827196385/2023 - 178,50 - **EVERSON LUIZ ALVES - 934493999-34 -** 14445203-8 - IPVA - RENAVAM / EXERC 00567269787/2024 - 1.558,20 - **EVERSON LUIZ CAMARGO - 087381949-70 -** 14404632-3 - IPVA - RENAVAM / EXERC 01090572651/2023 - 161,47 - **EVERSON LUIZ VOGT - 035505659-33 -** 14441517-5 - IPVA - RENAVAM / EXERC 00533968216/2024 - 2.158,18 - **EVERSON MARINHO DA SILVA - 916459729-68 -** 14423088-4 - IPVA - RENAVAM / EXERC 00988804328/2023 - 162,85 - **EVERSON MATOSO DA SILVA - 061308519-10 -** 14397550-9 - IPVA - RENAVAM / EXERC 00906731747/2023 - 206,07 - **EVERSON MELCHIOR - 075178639-08 -** 14432305-0 - IPVA - RENAVAM / EXERC 01064709408/2024 - 2.767,47 - **EVERSON NUNES FURTADO - 009916629-11 -** 14440403-3 - IPVA - RENAVAM / EXERC 01054124415/2024 - 2.236,32 - **EVERSON PEDRO DE OLIVEIRA - 081092589-30 -** 14441810-7 - IPVA - RENAVAM / EXERC 00142020354/2024 - 2.118,86 - **EVERSON PELIZARI - 007171569-07 -** 14432686-5 - IPVA - RENAVAM / EXERC 00377702960/2024 - 2.740,60 - **EVERSON RIBEIRO BARBIERI - 033988269-70 -** 14428165-9 - IPVA - RENAVAM / EXERC 00535506155/2024 - 3.165,65 - **EVERSON ROBERTO MEDEIROS DE SOUZA - 728842669-68 -** 14413068-5 - IPVA - RENAVAM / EXERC 00532256441/2024 - 3.898,82 - **EVERSON RUDI SCHONKNECHT - 028892759-14 -** 14396717-4 - IPVA - RENAVAM / EXERC 00824188861/2023 - 221,78 - **EVERSON SERGIO MACHADO DA SILVA - 409687909-68 -** 14403103-2 - IPVA - RENAVAM / EXERC 00255750080/2023 - 169,48 - **EVERSON VENANCIO TOBAR - 077120329-20 -** 14420331-3 - IPVA - RENAVAM / EXERC 00989818683/2024 - 1.932,86 - **EVERSON VENTURA BARIVIEIRA - 047997829-83 -** 14438095-9 - IPVA - RENAVAM / EXERC 01035455150/2024 - 2.409,91 - **EVERSON WILLIAN DO COUTO - 048390179-21 -** 14422759-0 - IPVA - RENAVAM / EXERC 00838049044/2023 - 174,01 - **EVERSON ZANLORENZI - 729087269-04 -** 14435492-3 - IPVA - RENAVAM / EXERC 01247570824/2024 - 2.564,60 - **EVERTOM ADAO BERNARDI - 894571299-20 -** 14418675-3 - IPVA - RENAVAM / EXERC 00536801860/2024 - 2.560,45 - **EVERTON LUIS VIEIRA - 085187979-93 -** 14405044-4 - IPVA - RENAVAM / EXERC 00154516503/2023 - 155,95 - **EVERTON ADAMO DE OLIVEIRA - 080660129-93 -** 14442197-3 - IPVA - RENAVAM / EXERC 00329269496/2024 - 2.064,94 - **EVERTON ALMEIDA AZARIA - 066483449-38 -** 14399396-5 - IPVA - RENAVAM / EXERC 00842148604/2023 - 178,50 - **EVERTON ANDRADE DOS SANTOS - 073700219-04 -** 14419392-0 - IPVA - RENAVAM / EXERC 01125630466/2024 - 2.304,46 - **EVERTON ARAUJO DA FONSECA - 023352219-06 -** 14410876-0 - IPVA - RENAVAM / EXERC 00977119572/2024 - 4.457,52 - **EVERTON AUGUSTO DA SILVA - 038046489-67 -** 14435633-0 - IPVA - RENAVAM / EXERC 01070586967/2024 - 2.553,04 - **EVERTON AUGUSTO PEREIRA - 056031759-07 -** 14400254-7 - IPVA - RENAVAM / EXERC 00826756387/2023 - 178,50 - **EVERTON AZEVEDO ALANO - 056220869-06 -** 14432032-8 - IPVA - RENAVAM / EXERC 00203068432/2024 - 2.797,41 - **EVERTON BENTO COUTINHO MANUTENCAO E REPARACAO DE ELETRO - 24223973/0001-58 -** 14414683-2 - IPVA - RENAVAM / EXERC 01333256717/2024 - 3.583,05 - **EVERTON BERNARD PALMA DE ANDRADE - 043273259-45 -** 14437895-4 - IPVA - RENAVAM / EXERC 00502533722/2024 - 2.423,68 - **EVERTON BINKOVSKI - 067700409-56 -** 14432459-5 - IPVA - RENAVAM / EXERC 01262835728/2024 - 2.757,62 - **EVERTON BONEMBERGER DOS SANTOS - 34403697/0001-63 -** 14436198-9 - IPVA - RENAVAM / EXERC 00993463541/2024 - 2.523,75 - **EVERTON CARLOS GONCALVES - 091771289-74 -** 14399172-5 - IPVA - RENAVAM / EXERC 00798398590/2023 - 183,37 - **EVERTON CARLOS HOMIAK - 023083279-28 -** 14434983-0 - IPVA - RENAVAM / EXERC 01026014724/2024 - 2.593,09 - **EVERTON CARLOS SABU - 506888981-49 -** 14427144-0 - IPVA - RENAVAM / EXERC 01362030128/2024 - 3.331,09 - **EVERTON CLETO PIRES - 033265389-79 -** 14407971-0 - IPVA - RENAVAM / EXERC 01368354227/2024 - 5.758,87 - **EVERTON CONCEICAO - 091194309-90 -** 14400297-0 - IPVA - RENAVAM / EXERC 00842611851/2023 - 178,50 - **EVERTON CORREA DA SILVA - 109008089-18 -** 14402734-5 - IPVA - RENAVAM / EXERC 00806781602/2023 - 170,95 - **EVERTON DA SILVA - 094350329-90 -** 14399622-0 - IPVA - RENAVAM / EXERC 00845587773/2023 - 178,50 - **EVERTON DA SILVA APOLINARIO - 091316319-83 -** 14436749-9 - IPVA - RENAVAM / EXERC 00534575625/2024 - 2.492,85 - **EVERTON DA SILVA KAIZER - 049112559-35 -** 14445455-3 - IPVA - RENAVAM / EXERC 01053859594/2024 - 1.461,92 - **EVERTON DANILO JUSCINSKI - 080926639-39 -** 14436927-0 - IPVA - RENAVAM / EXERC 00496779095/2024 - 2.485,31 - **EVERTON DE ASSIS RIBEIRO - 054349519-13 -** 14445477-4 - IPVA - RENAVAM / EXERC 00148027296/2024 - 1.442,67 - **EVERTON DE FREITAS - 031210949-04 -** 14436687-5 - IPVA - RENAVAM / EXERC 01100407208/2024 - 2.496,46 - **EVERTON DE JESUS FERREIRA - 076568819-05 -** 14433978-9 - IPVA - RENAVAM / EXERC 01215725733/2024 - 2.651,61 - **EVERTON DE OLIVEIRA SOUZA - 084632959-08 -** 14409176-0 - IPVA - RENAVAM / EXERC 01251110220/2024 - 5.152,32 - **EVERTON DE PAULA - 059672889-10 -** 14410492-7 - IPVA - RENAVAM / EXERC 00995908885/2024 - 4.587,63 - **EVERTON DE SOUZA OLIVEIRA - 072692679-52 -** 14399821-5 - IPVA - RENAVAM / EXERC 00843010070/2023 - 178,50 - **EVERTON DIAS BERNIM - 049583899-38 -** 14420663-0 - IPVA - RENAVAM / EXERC 01052643504/2024 - 1.620,56 - **EVERTON DONADEL SAEZ - 005836079-42 -** 14414029-0 - IPVA - RENAVAM / EXERC 00940206323/2024 - 3.706,18 - **EVERTON EDUARDO GOMES - 038015729-27 -** 14404537-8 - IPVA - RENAVAM / EXERC 00813272190/2023 - 162,27 - **EVERTON ESTEVAO - 057512579-95 -** 14423634-3 - IPVA - RENAVAM / EXERC 00974707538/2023 - 148,88 - **EVERTON FAGUNDES SCHADLICH - 044878899-36 -** 14402147-9 - IPVA - RENAVAM / EXERC 00880181338/2023 - 172,12 - **EVERTON FARIA MOLINA - 109176079-96 -** 14400311-0 - IPVA - RENAVAM / EXERC 00826396950/2023 - 178,50 - **EVERTON FERNANDO PONTES - 076128549-02 -** 14431003-9 - IPVA - RENAVAM / EXERC 00483308374/2024 - 2.875,51 - **EVERTON FERREIRA DE AQUINO - 079465779-66 -** 14418794-6 - IPVA - RENAVAM / EXERC 00537307621/2024 - 2.523,75 - **EVERTON FRANCISCON DO NASCIMENTO - 067464369-00 -** 14433891-0 - IPVA - RENAVAM / EXERC 01300943081/2024 - 2.663,07 - **EVERTON FRETTA - 058364869-05 -** 14406352-0 - IPVA - RENAVAM / EXERC 01171288937/2024 - 7.946,75 - **EVERTON FRIGO - 042347489-86 -** 14406581-6 - IPVA - RENAVAM / EXERC 01081914901/2024 - 7.371,55 - **EVERTON GARCIA ALVES - 039657549-80 -** 14397601-7 - IPVA - RENAVAM / EXERC 00894501593/2023 - 206,07 - **EVERTON GONCALVES DE OLIVEIRA - 021199509-62 -** 14430096-3 - IPVA - RENAVAM / EXERC 01222199880/2024 - 2.956,23 - **EVERTON HENRIQUE EZAU - 422846068-22 -** 14430832-8 - IPVA - RENAVAM / EXERC 01271900375/2024 - 2.890,76 - **EVERTON JOHN SILVA - 701968111-55 -** 14411370-5 - IPVA - RENAVAM / EXERC 00951020897/2024 - 4.302,47 - **EVERTON JONATHAN PARIS - 089324219-51 -** 14403290-0 - IPVA - RENAVAM / EXERC 00342576143/2023 - 167,69 - **EVERTON JOSE BRANDT DE SOUZA - 101128659-92 -** 14398914-3 - IPVA - RENAVAM / EXERC 00879615915/2023 - 183,45 - **EVERTON JULIO RIBEIRO - 032947019-18 -** 14397720-0 - IPVA - RENAVAM / EXERC 00469577100/2023 - 200,80 - **EVERTON LIMA DOS SANTOS - 061690779-64 -** 14430279-6 - IPVA - RENAVAM / EXERC 00865466521/2024 - 2.945,31 - **EVERTON LOPES MIGUEL - 041827339-16 -** 14442422-0 - IPVA - RENAVAM / EXERC 01370234144/2024 - 2.043,21 - **EVERTON LOVATTO DA SILVA - 070519099-40 -** 14443270-3 - IPVA - RENAVAM / EXERC 00129696412/2024 - 1.936,88 - **EVERTON LUIS BILSKI REMER - 032746859-92 -** 14407796-2 - IPVA - RENAVAM / EXERC 01022534480/2024 - 5.909,31 - **EVERTON LUIS DOS SANTOS - 047263459-31 -** 14406142-0 - IPVA - RENAVAM / EXERC 00323365329/2024 - 8.713,57 - **EVERTON LUIZ GALVAO - 038291649-20 -** 14395756-0 - IPVA - RENAVAM / EXERC 00481491490/2023 - 1.077,41 - **EVERTON LUIZ KRAMAR - 075797159-88 -** 14430066-1 - IPVA - RENAVAM / EXERC 01225886047/2024 - 2.959,38 - 14434705-6 - IPVA - RENAVAM / EXERC 01260485452/2024 - 2.610,80 - **EVERTON LUIZ PESCHEL - 061505339-48 -** 14422332-2 - IPVA - RENAVAM / EXERC 00826793835/2023 - 178,50 - **EVERTON LUIZ SENRA ROCHA - 043942939-01 -** 14437485-1 - IPVA - RENAVAM / EXERC 00468800492/2024 - 2.465,20 - **EVERTON MACHADO DE LIMA - 048777919-30 -** 14403609-3 - IPVA - RENAVAM / EXERC 00802002153/2023 - 162,27 - **EVERTON MACIEL CASTANHO - 056449679-05 -** 14399127-0 - IPVA - RENAVAM / EXERC 00874864054/2023 - 183,45 - **EVERTON MARCHAK - 058913249-03 -** 14396225-3 - IPVA - RENAVAM / EXERC 00919091008/2023 - 238,89 - **EVERTON MAURICIO CORREIA - 056597139-55 -** 14441741-0 - IPVA - RENAVAM / EXERC 00223569160/2024 - 2.127,12 - **EVERTON MONTEIRO PINTO - 112784859-37 -** 14422328-4 - IPVA - RENAVAM / EXERC 00826290566/2023 - 178,50 - **EVERTON NATALINO SCHNEIDER - 059840169-58 -** 14440898-5 - IPVA - RENAVAM / EXERC 01117163340/2024 - 2.199,75 - **EVERTON NOBRE - 034427769-02 -** 14422313-6 - IPVA - RENAVAM / EXERC 00842124152/2023 - 178,50 - **EVERTON PEREIRA BELEM - 007162469-45 -** 14398666-7 - IPVA - RENAVAM / EXERC 00903876205/2023 - 185,79 - **EVERTON POSSAMAI MACHADO - 050856879-06 -** 14420385-2 - IPVA - RENAVAM / EXERC 01124005703/2024 - 1.910,71 - **EVERTON RAMBO - 026051379-**

Diário Oficial Certificado Digitalmente
O Departamento de Imprensa Oficial do Estado do Paraná, de garantia de autenticidade deste documento, desde que visualizado através do site http://www.imprensaoficial.pr.gov.br

29 - 14443837-0 - IPVA - RENAVAM / EXERC 00831695790/2024 - 1.846,04 - **EVERTON RAMOS LAGHI - 052026939-07 -** 14420340-2 - IPVA - RENAVAM / EXERC 01177507363/2024 - 1.931,23 - **EVERTON REGENSBURGER PEREIRA - 067541319-26 -** 14433180-0 - IPVA - RENAVAM / EXERC 01113544209/2024 - 2.712,50 - **EVERTON RICARDO SCALCO - 064604119-30 -** 14403905-0 - IPVA - RENAVAM / EXERC 00813491428/2023 - 162,27 - **EVERTON ROBERTO MAGNABOSCO - 008146499-12 -** 14425245-4 - IPVA - RENAVAM / EXERC 01185528609/2024 - 4.098,31 - **EVERTON RUBENS TORQUATO - 038670469-48 -** 14413829-5 - IPVA - RENAVAM / EXERC 01374197332/2024 - 3.741,31 - **EVERTON RUIZ GOMES 04814752903 - 32872104/0001-82 -** 14429441-6 - IPVA - RENAVAM / EXERC 01015197601/2024 - 3.018,91 - **EVERTON SILVA - 016163999-29 -** 14444344-6 - IPVA - RENAVAM / EXERC 00214321827/2024 - 1.757,83 - **EVERTON SILVA - EDICAO DE JORNAIS E OUTROS PRODUTOS GRA - 28693670/0001-50 -** 14419999-5 - IPVA - RENAVAM / EXERC 01105298725/2024 - 2.090,54 - **EVERTON SILVEIRA MIKOS - 055601669-60 -** 14442375-5 - IPVA - RENAVAM / EXERC 00937679631/2024 - 2.050,10 - **EVERTON SIMONI DE OLIVEIRA MARKETING - 30042938/0001-35 -** 14431566-9 - IPVA - RENAVAM / EXERC 01042016914/2024 - 2.832,36 - **EVERTON SOARES - 051858709-66 -** 14396245-8 - IPVA - RENAVAM / EXERC 00929431642/2023 - 238,89 - **EVERTON TYMUS - 004872099-23 -** 14438229-3 - IPVA - RENAVAM / EXERC 01092520829/2024 - 2.400,48 - **EVERTON VASCONCELOS VIEIRA - 060959639-07 -** 14424108-8 - IPVA - RENAVAM / EXERC 01150457365/2024 - 5.310,71 - **EVERTON WILLAMS ARAUJO DA SILVA - 858736465-03 -** 14443030-1 - IPVA - RENAVAM / EXERC 00224706560/2024 - 1.970,35 - **EVETE ROSANI GELLER DE PAULA - 334917129-04 -** 14443462-5 - IPVA - RENAVAM / EXERC 00972194762/2024 - 1.910,80 - **EVIDENCE COMERCIO DE VEICULOS LTDA - 00159523/0001-85 -** 14437429-0 - IPVA - RENAVAM / EXERC 01014981732/2024 - 2.467,93 - **EVILASIO GENTIL DE SOUZA NETO - 015977419-57 -** 14415296-4 - IPVA - RENAVAM / EXERC 00504193147/2024 - 3.484,18 - **EVILAZIO JOSE DE SOUSA - 032816063-69 -** 14395907-4 - IPVA - RENAVAM / EXERC 00890816921/2023 - 302,34 - **EVILIN DA SILVA CARFI - 058865489-20 -** 14408019-0 - IPVA - RENAVAM / EXERC 01222344170/2024 - 5.723,14 - **EVODIA RIBEIRO - 024772539-05 -** 14412441-3 - IPVA - RENAVAM / EXERC 01173243965/2024 - 4.029,80 - **EVOLUCAO COMUNICACOES LTDA - 09249795/0001-40 -** 14439255-8 - IPVA - RENAVAM / EXERC 00902317008/2024 - 2.313,80 - **EVOLUTION PAPER LTDA - 26541634/0001-45 -** 14414577-1 - IPVA - RENAVAM / EXERC 01317553087/2024 - 3.603,77 - 14414578-0 - IPVA - RENAVAM / EXERC 01295542967/2024 - 3.603,77 - 14414579-8 - IPVA - RENAVAM / EXERC 01332304645/2024 - 3.603,77 - 14429739-3 - IPVA - RENAVAM / EXERC 01255681117/2024 - 2.993,10 - **EVOMEL BEE LIFE DISTRIBUIDORA DE PRODUTOS NATURAIS EIRE - 24654706/0001-35 -** 14416512-8 - IPVA - RENAVAM / EXERC 00594714796/2024 - 3.171,52 - **EVONETE SANTOS DE OLIVEIRA - 025707879-73 -** 14438574-8 - IPVA - RENAVAM / EXERC 01185350532/2024 - 2.367,33 - **EVONIR VIDOTTE - 788282529-87 -** 14400970-3 - IPVA - RENAVAM / EXERC 00867329416/2023 - 175,87 - **EVONISE ADRIANA SIMIONI - 016313519-31 -** 14436458-9 - IPVA - RENAVAM / EXERC 01172055880/2024 - 2.510,50 - **EVOTELHA RECICLADOS - LTDA - 19684320/0001-36 -** 14415072-4 - IPVA - RENAVAM / EXERC 00494937947/2024 - 3.521,25 - **EVOX COMERCIO DE FERRAGENS E FERRAMENTAS LTDA. - 10235938/0001-44 -** 14432766-7 - IPVA - RENAVAM / EXERC 00347053041/2024 - 2.739,49 - **EWA ZOFIA KACZMARCZYK COLSENTI - 512757599-04 -** 14438495-4 - IPVA - RENAVAM / EXERC 00994698950/2024 - 2.375,69 - **EWALD DAUTERMANN - 005686779-43 -** 14416789-9 - IPVA - RENAVAM / EXERC 01054152702/2024 - 3.108,69 - **EWAN THIAGO BROTTO NASCIMENTO - 036980639-56 -** 14410834-5 - IPVA - RENAVAM / EXERC 01303335414/2024 - 4.473,90 - **EWERSON RICARDO DOS SANTOS - 037669829-23 -** 14436076-1 - IPVA - RENAVAM / EXERC 01191850088/2024 - 2.530,39 - **EWERTON DE OLIVEIRA SCHMIDT - 112054367-31 -** 14409644-4 - IPVA - RENAVAM / EXERC 01372079251/2024 - 4.914,84 - **EWERTON CASAGRANDE EDUARDO - 018676099-08 -** 14414289-6 - IPVA - RENAVAM / EXERC 00992403294/2024 - 3.656,47 - **EWERTON CIAXARES DE CONTO - 064312379-27 -** 14434361-1 - IPVA - RENAVAM / EXERC 00191623032/2024 - 2.631,35 - **EWERTON FRANCISCO RODRIGUES - 051389969-32 -** 14425549-6 - IPVA - RENAVAM / EXERC 01148213136/2024 - 3.916,35 - **EWERTON HENRIQUE ARAUJO - 086100069-21 -** 14400634-8 - IPVA - RENAVAM / EXERC 00842189408/2023 - 178,50 - **EWERTON LEMOS POLAQUINI - 084136549-04 -** 14433565-1 - IPVA - RENAVAM / EXERC 00339676230/2024 - 2.675,83 - **EWERTON LUIZ GIMENEZ ALVARENGA - 074609209-16 -** 14430664-3 - IPVA - RENAVAM / EXERC 00358518032/2024 - 2.901,81 - **EWERTON LUIZ SANTANA DA LUZ - 054872049-50 -** 14421519-2 - IPVA - RENAVAM / EXERC 00855037792/2023 - 189,26 - **EWERTON MITSUSTOCHI SUZUKI - 010360652-19 -** 14415910-1 - IPVA - RENAVAM / EXERC 01204454903/2024 - 3.370,12 - **EWERTON MORETTO DA SILVA - 098110069-46 -** 14437784-2 - IPVA - RENAVAM / EXERC 01252248013/2024 - 2.430,39 - 14441915-4 - IPVA - RENAVAM / EXERC 01034555704/2024 - 2.107,93 - **EWERTON PAULA DE LIMA - 069566899-44 -** 14441615-5 - IPVA - RENAVAM / EXERC 01037613217/2024 - 2.144,00 - **EWERTON RAKSA - 064032099-65 -** 14413763-9 - IPVA - RENAVAM / EXERC 01074925758/2024 - 3.748,62 - **EWERTON WILLIAM DA SILVA CAMARGO - 080667139-40 -** 14403918-1 - IPVA - RENAVAM / EXERC 00820865648/2023 - 162,27 - **EWERTON WILLIAN DA SILVA PARZWISKI - 095480229-23 -** 14432585-0 - IPVA - RENAVAM / EXERC 00209368675/2024 - 2.748,78 - **EXCELLENCE CONSTRUTORA E LOGISTICA - LTDA - 39446591/0001-60 -** 14423846-0 - IPVA - RENAVAM / EXERC 01014464924/2024 - 7.044,46 - **EXCLUSIVA MODAS LTDA - 07657123/0001-49 -** 14407547-1 - IPVA - RENAVAM / EXERC 01291912603/2024 - 6.064,88 - **EXCLUSIVE MOVELARIA LTDA - 26881855/0001-62 -** 14432501-0 - IPVA - RENAVAM / EXERC 01304493218/2024 - 2.755,67 - **EXECUTA ADMINISTRADORA DE SERVICOS LTDA - 25381784/0001-76 -** 14411356-0 - IPVA - RENAVAM / EXERC 01399871827/2024 - 4.303,47 - **EXMANEGER TELEINFORMATICA LTDA - 07998550/0001-90 -** 14434869-9 - IPVA - RENAVAM / EXERC 00336824106/2024 - 2.605,71 - **EXODUS LOGISTICA LTDA - 25195562/0001-69 -** 14433774-3 - IPVA - RENAVAM / EXERC 01240182225/2024 - 2.663,83 - **EXPEDITO APARECIDO LAZZARIN - 348960909-34 -** 14426034-1 - IPVA - RENAVAM / EXERC 01119935625/2024 - 3.678,29 - **EXPEDITO GIMENEZ MARIANO - 972051849-91 -** 14399881-9 - IPVA - RENAVAM / EXERC 00826518311/2023 - 178,50 - **EXPEDITO SILVA BEZERRA 06323046857 - 17725340/0001-82 -** 14417989-7 - IPVA - RENAVAM / EXERC 01064838755/2024 - 2.767,47 - **EXPEDITO TIMOTEO DE LIMA - 288054459-91 -** 14429855-1 - IPVA - RENAVAM / EXERC 01182377006/2024 - 2.982,21 - **EXPERT IMPORTS LTDA - ME - 07490325/0001-49 -** 14432885-0 - IPVA - RENAVAM / EXERC 00830704337/2024 - 2.733,62 - **EXPRESS SUPERMERCADO E TRANSPORTES LTDA ME - 10312543/0001-06 -** 14424729-9 - IPVA - RENAVAM / EXERC 01001651356/2024 - 4.480,94 - **EXPRESSO AZEVEDO TRANSPORTES LTDA - 15704167/0001-00 -** 14406444-5 - IPVA - RENAVAM / EXERC 01214099570/2024 - 7.682,22 - **EXPRESSO FLECHA DE PRATA LTDA - 24640211/0007-42 -** 14413884-8 - IPVA - RENAVAM / EXERC 00488976936/2024 - 3.733,35 - **EXPRESSO GABRIEL LTDA - 07089979/0001-65 -** 14405873-9 - IPVA - RENAVAM / EXERC 01294100391/2024 - 10.431,14 - 14409795-5 - IPVA - RENAVAM / EXERC 01066626941/2024 - 4.853,43 - 14415665-0 - IPVA - RENAVAM / EXERC 00532728157/2024 - 3.417,62 - 14434108-2 - IPVA - RENAVAM / EXERC 01005871369/2024 - 2.641,24 - 14435233-5 - IPVA - RENAVAM / EXERC 01031863424/2024 - 2.578,51 - **EXPRESSO KRAUSE LTDA - ME - 00864201/0001-37 -** 14416134-3 - IPVA - RENAVAM / EXERC 00471601675/2024 - 3.312,47 - 14418687-7 - IPVA - RENAVAM / EXERC 01135232366/2024 - 2.554,02 - **EXPRESSO M LOG LTDA - 28737135/0001-53 -** 14434970-9 - IPVA - RENAVAM / EXERC 01038874413/2024 - 2.595,94 - **EXXO LOGISTICA E TRANSPORTE LTDA - 04559895/0001-50 -** 14408584-1 - IPVA - RENAVAM / EXERC 01232658950/2024 - 5.444,49 - **EZALDIR RIBEIRO GOMES - 443615729-68 -** 14420366-6 - IPVA - RENAVAM / EXERC 00997263563/2024 - 1.917,14 - **EZAU ARAUJO FERREIRA - 029782529-10 -** 14415300-6 - IPVA - RENAVAM / EXERC 01047847962/2024 - 3.482,09 - **EZELI ANTONIA MORANDIN DE MEDEIROS - 628001759-15 -** 14439412-7 - IPVA - RENAVAM / EXERC 00253337542/2024 - 2.301,32 - **EZELITA GONZAGA MARTINS - 908662829-04 -** 14434379-4 - IPVA - RENAVAM / EXERC 00387171878/2024 - 2.630,12 - **EZELSON LUIZ PATRICIO DA SILVA - 530255559-04 -** 14397250-0 - IPVA - RENAVAM / EXERC 00908194820/2023 - 213,15 - **EZENILDO ALVES BARBOSA - 092243839-04 -** 14398245-9 - IPVA - RENAVAM / EXERC 00866286640/2023 - 189,26 - **EZENIR ROSA GOMES - 009878149-90 -** 14397865-6 - IPVA - RENAVAM / EXERC 00843240229/2023 - 198,37 - **EZEQUIAS FERREIRA DA SILVA - 770060119-49 -** 14427034-7 - IPVA - RENAVAM / EXERC 01143436595/2024 - 3.349,41 - **EZEQUIAS APARECIDO QUERINO - 534935679-87 -** 14443051-4 - IPVA - RENAVAM / EXERC 00460366297/2024 - 1.966,20 - **EZEQUIAS DA SILVA PEREIRA - 788028229-72 -** 14397138-4 - IPVA - RENAVAM / EXERC 01017786981/2023 - 216,23 - **EZEQUIAS DE JESUS FARIA - 055274639-86 -** 14422356-0 - IPVA - RENAVAM / EXERC 00846820005/2023 - 178,50 - **EZEQUIAS DE LIMA - 024467019-65 -** 14439921-8 - IPVA - RENAVAM / EXERC 00594266637/2024 - 2.270,85 - **EZEQUIAS DOS SANTOS - 004945519-25 -** 14436133-4 - IPVA - RENAVAM / EXERC 00225563479/2024 - 2.527,11 - **EZEQUIAS FERREIRA MARTINS - 008577719-65 -** 14399538-0 - IPVA - RENAVAM / EXERC 00836240227/2023 - 178,50 - **EZEQUIAS PEREIRA - 037755269-00 -** 14402583-0 - IPVA - RENAVAM / EXERC 00821175637/2023 - 170,95 - **EZEQUIAS PEREIRA DE SOUZA - 023492529-90 -** 14433374-8 - IPVA - RENAVAM / EXERC 00517177552/2024 - 2.693,57 - **EZEQUIEL ALBERTINO DE OLIVEIRA - 882635929-68 -** 14425519-4 - IPVA - RENAVAM / EXERC 00585323771/2024 - 3.926,56 - **EZEQUIEL ANTONIO ANTUNES - 092832979-89 -** 14438634-5 - IPVA - RENAVAM / EXERC 00488145619/2024 - 2.364,28 - **EZEQUIEL ANTUNES - 034644339-35 -** 14444748-4 - IPVA - RENAVAM / EXERC 01029713119/2024 - 1.700,32 - **EZEQUIEL BARCICK - 728742369-34 -** 14431188-4 - IPVA - RENAVAM / EXERC 00206277075/2024 - 2.859,79 - **EZEQUIEL BORYSIUK - 056144119-76 -** 14396387-0 - IPVA - RENAVAM / EXERC 00813161487/2023 - 237,81 - **EZEQUIEL CARLOS DUTRA - 081022229-99 -** 14443499-4 - IPVA - RENAVAM / EXERC 01048898277/2024 - 1.905,67 - **EZEQUIEL CELIO SOARES DOS SANTOS - 115317846-07 -** 14414305-1 - IPVA - RENAVAM / EXERC 00998738000/2024 - 3.653,02 - **EZEQUIEL DA CONCEICAO PEREIRA - 352654691-68 -** 14425566-6 - IPVA - RENAVAM / EXERC 00963060163/2024 - 3.913,44 - **EZEQUIEL DA SILVA MENDES - 037522179-44 -** 14436124-5 - IPVA - RENAVAM / EXERC 01173457965/2024 - 2.527,74 - **EZEQUIEL DAVI VICHINESKI - 023631469-64 -** 14425649-2 - IPVA - RENAVAM / EXERC 01023589530/2024 - 3.868,35 - **EZEQUIEL DAVID FLEITUX - 042517839-05 -** 14422271-7 - IPVA - RENAVAM / EXERC 00834988844/2023 - 178,50 - **EZEQUIEL DE LIMA - 046855299-52 -** 14441280-0 - IPVA - RENAVAM / EXERC 01189192249/2024 - 2.177,79 - **EZEQUIEL DE OLIVEIRA - 918906599-91 -** 14397778-1 - IPVA - RENAVAM / EXERC 00837180856/2023 - 198,37 - **EZEQUIEL DOS SANTOS JUNIOR - 071104479-10 -** 14396804-9 - IPVA - RENAVAM / EXERC 00850981514/2023 - 220,04 - **EZEQUIEL FALCAO ALVES DA SILVA - 077658059-08 -** 14405521-7 - IPVA - RENAVAM / EXERC 00166978388/2023 - 148,88 - **EZEQUIEL FERNANDES - 035835669-55 -** 14411723-9 - IPVA - RENAVAM / EXERC 01009036340/2024 - 4.192,52 - **EZEQUIEL FERREIRA TORCATTI - 056082721-02 -** 14418196-4 - IPVA - RENAVAM / EXERC 00337482314/2024 - 2.709,54 - **EZEQUIEL GARCIA - 028398849-50 -** 14443994-5 - IPVA - RENAVAM / EXERC 00143543032/2024 - 1.821,16 - **EZEQUIEL GODK - 287028169-20 -** 14436693-0 - IPVA - RENAVAM / EXERC 01007629379/2024 - 2.495,62 - **EZEQUIEL GONCALVES - 204491798-00 -** 14425678-6 - IPVA - RENAVAM / EXERC 00568589424/2024 - 3.852,62 - **EZEQUIEL JOSE DUARTE - 101790359-08 -** 14444645-3 - IPVA - RENAVAM / EXERC 00967916585/2024 - 1.708,73 - **EZEQUIEL MARTINS DA COSTA JUNIOR - 096648849-01 -** 14432037-9 - IPVA - RENAVAM / EXERC 01136443492/2024 - 2.794,70 - **EZEQUIEL MIRANDA DOS SANTOS - 057155039-81 -** 14421442-0 - IPVA - RENAVAM / EXERC 00848684702/2023 - 189,26 - **EZEQUIEL NOVAKI - 057306089-42 -** 14425588-7 - IPVA - RENAVAM / EXERC 01200320880/2024 - 3.898,27 - **EZEQUIEL PACHECO DA SILVA - 022383841-11 -** 14399415-5 - IPVA - RENAVAM / EXERC 00826760171/2023 - 178,50 - **EZEQUIEL PEREIRA DA SILVA - 082878559-77 -** 14397292-5 - IPVA - RENAVAM / EXERC 01034664694/2023 - 210,46 - **EZEQUIEL PINHEIRO - 071455689-00 -** 14400146-0 - IPVA - RENAVAM / EXERC 00827450800/2023 - 178,50

- **EZEQUIEL PRIMO FREIRE - 570392678-53 -** 14443790-0 - IPVA - RENAVAM / EXERC 00225220920/2024 - 1.856,35 - **EZEQUIEL RIBEIRO - 034948439-29 -** 14438766-0 - IPVA - RENAVAM / EXERC 01169735085/2024 - 2.353,55 - **EZEQUIEL RIBEIRO DA CUNHA - 083833179-30 -** 14426670-6 - IPVA - RENAVAM / EXERC 01012509980/2024 - 3.404,98 - **EZEQUIEL RODRIGUES DA SILVA - 047512039-67 -** 14410284-3 - IPVA - RENAVAM / EXERC 01336219723/2024 - 4.666,67 - **EZEQUIEL RODRIGUES DE FRANCA - 103606269-47 -** 14422336-5 - IPVA - RENAVAM / EXERC 00823033333/2023 - 178,50 - **EZEQUIEL RODRIGUES MODESTO - 099774929-64 -** 14421639-3 - IPVA - RENAVAM / EXERC 00872947025/2023 - 189,26 - **EZEQUIEL SCHEIDT - 596683699-04 -** 14423868-0 - IPVA - RENAVAM / EXERC 01159325178/2024 - 6.755,20 - **EZEQUIEL SILVERIO DOS SANTOS - 028232191-88 -** 14404860-1 - IPVA - RENAVAM / EXERC 00228472210/2023 - 155,95 - **EZEQUIEL VOITOWICZ - 027571019-00 -** 14440903-5 - IPVA - RENAVAM / EXERC 01070963094/2024 - 2.199,15 - 14441323-7 - IPVA - RENAVAM / EXERC 01052913102/2024 - 2.174,41 - **EZEQUIEL ZACARIAS - 032564499-30 -** 14405140-8 - IPVA - RENAVAM / EXERC 00116078553/2023 - 155,91 - **EZI DE MELLO JANDER - 190353098-98 -** 14425143-1 - IPVA - RENAVAM / EXERC 01281537486/2024 - 4.160,53 - **EZIANE APARECIDA DE OLIVEIRA DE BONFIM - 066118919-86 -** 14421556-7 - IPVA - RENAVAM / EXERC 00854322272/2023 - 189,26 - **EZIDRO POUCZKO - 177567159-34 -** 14401288-7 - IPVA - RENAVAM / EXERC 00835865703/2023 - 174,01 - **EZIEL DOS SANTOS PEPE - 020126949-00 -** 14425836-3 - IPVA - RENAVAM / EXERC 00473101335/2024 - 3.762,87 - **EZIEL TEIXEIRA QUEIROZ - 033618519-71 -** 14441718-6 - IPVA - RENAVAM / EXERC 00585284300/2024 - 2.127,22 - **EZILDA DE FATIMA QUINALHA - 016595079-01 -** 14441889-1 - IPVA - RENAVAM / EXERC 00495667587/2024 - 2.110,99 - **EZIO FERNANDES DE ALMEIDA JUNIOR - 559399379-34 -** 14424616-0 - IPVA - RENAVAM / EXERC 00566857871/2024 - 4.579,30 - **EZIO MARQUES - 731070349-91 -** 14441632-5 - IPVA - RENAVAM / EXERC 00998283460/2024 - 2.140,81 - **EZIQUIEL DA SILVA - 700558159-87 -** 14398183-5 - IPVA - RENAVAM / EXERC 00859714365/2023 - 189,26 - **EZIQUIEL DA SILVA CORREIA - 048760239-05 -** 14399875-4 - IPVA - RENAVAM / EXERC 00829449876/2023 - 178,50 - **EZIQUIEL MENDES RUGNER - 063277429-04 -** 14396170-2 - IPVA - RENAVAM / EXERC 00973385880/2023 - 238,89 - **EZOEL PIRES - 819559449-20 -** 14403466-0 - IPVA - RENAVAM / EXERC 00485513072/2023 - 162,85 - **F A PENTEADO - 18866110/0001-04 -** 14405893-3 - IPVA - RENAVAM / EXERC 01372717339/2024 - 10.273,68 - **F BRAVIN TRANSPORTES LTDA - 15511790/0001-47 -** 14406110-1 - IPVA - RENAVAM / EXERC 01354819761/2024 - 8.948,86 - **F C GASPARIN & CIA LTDA - 16747002/0001-89 -** 14438287-0 - IPVA - RENAVAM / EXERC 00931471338/2024 - 2.395,85 - **F DA S MENDES REFRIGERACOES - 41738341/0001-46 -** 14412242-9 - IPVA - RENAVAM / EXERC 00597043680/2024 - 4.082,17 - **F F G E - TRANSPORTADORA DE CARGAS LTDA ME - 03471575/0001-80 -** 14442626-6 - IPVA - RENAVAM / EXERC 00937259241/2024 - 2.016,82 - **F F PEDROSO AUTO PECAS - 19383358/0001-79 -** 14426927-6 - IPVA - RENAVAM / EXERC 00568587367/2024 - 3.363,71 - **F F RIBEIRO & CIA LTDA - 82529843/0001-44 -** 14423747-1 - IPVA - RENAVAM / EXERC 01383109394/2024 - 9.229,03 - **F G FERRAGENS LTDA - 33972835/0001-62 -** 14441211-7 - IPVA - RENAVAM / EXERC 01214827338/2024 - 2.178,21 - **F G INCORPORADORA LTDA - 40882009/0001-98 -** 14429396-7 - IPVA - RENAVAM / EXERC 01163240823/2024 - 3.025,75 - **F J INDUSTRIA E COMERCIO DE CONFECCOES EIRELI ME - 10175724/0001-20 -** 14428982-0 - IPVA - RENAVAM / EXERC 00870902105/2024 - 3.064,96 - **F J PEPECE CONTABILIDADE E TRANSPORTE RODOVIARIO - 10904160/0001-19 -** 14439739-8 - IPVA - RENAVAM / EXERC 01259465940/2024 - 2.281,02 - **F L B - REPRESENTACOES COMERCIAIS LTDA - 34011771/0001-04 -** 14408573-6 - IPVA - RENAVAM / EXERC 00993694543/2024 - 5.456,42 - **F N AUTO PECAS E RECUPERADORA LTDA - 19225336/0001-80 -** 14441022-0 - IPVA - RENAVAM / EXERC 00451715349/2024 - 2.189,21 - 14443443-9 - IPVA - RENAVAM / EXERC 00273918621/2024 - 1.912,74 - **F O SOARDI AGROPECUARIA - 24751355/0001-80 -** 14407661-3 - IPVA - RENAVAM / EXERC 00583610757/2024 - 5.987,12 - **F R DA CRUZ LTDA - 11663398/0001-62 -** 14412372-7 - IPVA - RENAVAM / EXERC 01038971567/2024 - 4.034,09 - **F RICARDO ALVES - 31162115/0001-06 -** 14441283-4 - IPVA - RENAVAM / EXERC 01191822343/2024 - 2.177,79 - **F S FARIAS STEFEN ELETRONICOS ME - 14559104/0001-45 -** 14441423-3 - IPVA - RENAVAM / EXERC 01070418800/2024 - 2.171,03 - **F S VILLA MODAS - 06128104/0001-62 -** 14431497-2 - IPVA - RENAVAM / EXERC 00971794286/2024 - 2.837,08 - **F SILVA COMERCIO DE PRODUTOS PARA COMUNICACAO VISUAL EI - 25110205/0001-50 -** 14424003-0 - IPVA - RENAVAM / EXERC 00504318268/2024 - 5.778,06 - 14424243-2 - IPVA - RENAVAM / EXERC 01027173940/2024 - 5.036,47 - **F W COMERCIO DE EQUIPAMENTOS ELETRO-ELETRONICOS LTDA - 06941174/0001-35 -** 14430444-6 - IPVA - RENAVAM / EXERC 00920417604/2024 - 2.926,09 - 14434702-1 - IPVA - RENAVAM / EXERC 01058305805/2024 - 2.610,88 - **F. ARRUDA VIEIRA TRANSPORTES - ME - 27249118/0001-04 -** 14415378-2 - IPVA - RENAVAM / EXERC 01009792439/2024 - 3.467,21 - **F. DA COSTA SANTOS LTDA - 72094782/0001-86 -** 14400848-0 - IPVA - RENAVAM / EXERC 00405355882/2023 - 177,70 - **F. DOS SANTOS CARVALHO - TRANSPORTES - 18572284/0001-56 -** 14406080-6 - IPVA - RENAVAM / EXERC 01115223272/2024 - 9.112,45 - 14432593-1 - IPVA - RENAVAM / EXERC 01111342390/2024 - 2.748,54 - **F. DOS SANTOS PEREIRA-EVENTOS EIRELI - 13127920/0001-17 -** 14442279-1 - IPVA - RENAVAM / EXERC 00230322085/2024 - 2.060,29 - **F. F. MOTTA PRESTACOES DE SERVICOS - 21785528/0001-93 -** 14426615-3 - IPVA - RENAVAM / EXERC 00539988324/2024 - 3.432,44 - **F. HOFFMANN POCOS ARTESIANOS LTDA - 36543570/0001-75 -** 14425923-8 - IPVA - RENAVAM / EXERC 00526193131/2024 - 3.736,51 - **F. MARQUES DE OLIVEIRA - MONITORAMENTO - 31494675/0001-68 -** 14411478-7 - IPVA - RENAVAM / EXERC 01390606098/2024 - 4.275,49 - **F. R. VARGA CONSTRUTORA LTDA - 12552314/0001-86 -** 14412507-0 - IPVA - RENAVAM / EXERC 01200269648/2024 - 4.018,41 - **F. SANTIN & CIA LTDA ME - 84863349/0001-47 -** 14424291-2 - IPVA - RENAVAM / EXERC 01001498434/2024 - 4.958,30 - **F. SPONTON MANTOVANI - 24275555/0001-04 -** 14428057-1 - IPVA - RENAVAM / EXERC 01179789447/2024 - 3.187,81 - **F. VAZ - INDUSTRIA E COMERCIO DE EMBALAGENS - LTDA - 20403867/0001-03 -** 14424881-3 - IPVA - RENAVAM / EXERC 01102192616/2024 - 4.357,73 - **F.G COMERCIO DE VEICULOS LTDA - 09156044/0001-80 -** 14395968-6 - IPVA - RENAVAM / EXERC 00892934417/2023 - 288,32 - **F.G. ENGENHARIA LTDA - 33583252/0001-40 -** 14406490-9 - IPVA - RENAVAM / EXERC 01369917624/2024 - 7.596,05 - 14414899-1 - IPVA - RENAVAM / EXERC 01414398384/2024 - 3.548,66 - **F.NEGRAO SERVICOS MEDICOS S/S. - 14428418/0001-09 -** 14406534-4 - IPVA - RENAVAM / EXERC 01288534440/2024 - 7.488,91 - **F.R DE ANDRADE LTDA - 16977328/0001-00 -** 14439190-0 - IPVA - RENAVAM / EXERC 01263499608/2024 - 2.320,72 - **F.S.M LOCACOES E TRANSPORTE LTDA - 15110131/0001-07 -** 14434522-3 - IPVA - RENAVAM / EXERC 01139950301/2024 - 2.623,57 - 14439243-4 - IPVA - RENAVAM / EXERC 00880455020/2024 - 2.314,39 - **F.V. MOVEIS PLANEJADOS E LOCACOES LTDA - 14316410/0001-50 -** 14433509-0 - IPVA - RENAVAM / EXERC 01049160905/2024 - 2.679,61 - **F2 COMERCIO DE MOVEIS E ARTIGOS ESPORTIVOS LTDA - 30339760/0001-99 -** 14433518-0 - IPVA - RENAVAM / EXERC 01084941640/2024 - 2.677,85 - **FABBIANY APARECIDA DE OLIVEIRA - 972264169-72 -** 14399887-8 - IPVA - RENAVAM / EXERC 00835038556/2023 - 178,50 - **FABERSON ALEXANDRO DA SILVA - 025545039-74 -** 14443492-7 - IPVA - RENAVAM / EXERC 01104220498/2024 - 1.908,49 - **FABIA ADRIANA SERVELIN PINHEIRO - 018937399-70 -** 14443397-1 - IPVA - RENAVAM / EXERC 00498975126/2024 - 1.917,92 - **FABIA IARA PATRICIA BENOMINO DA SILVA DE LARA - 746556989-34 -** 14409924-9 - IPVA - RENAVAM / EXERC 00268725110/2024 - 4.804,72 - **FABIAN BERNARDO KOBNER ALVES - 159879989-48 -** 14434506-1 - IPVA - RENAVAM / EXERC 01275612684/2024 - 2.623,74 - **FABIAN FEDRIZZI - 987397359-15 -** 14427148-3 - IPVA - RENAVAM / EXERC 00913066206/2024 - 3.330,50 - **FABIAN HECTOR ARTICO - 006779409-20 -** 14412051-5 - IPVA - RENAVAM / EXERC 01253090456/2024 - 4.125,91 - **FABIANA DA SILVA BRITO - 025789062-97 -** 14408792-5 - IPVA - RENAVAM / EXERC 00416174078/2024 - 5.336,56 - **FABIANA SURDI DEBASTIANI MARTINS - 892271319-49 -** 14406420-8 - IPVA - RENAVAM / EXERC 01294141594/2024 - 7.733,38 - **FABIANA ALVES DA SILVA - 062435979-46 -** 14440377-0 - IPVA - RENAVAM / EXERC 01151195577/2024 - 2.240,11 - **FABIANA ANADAO PINAFFI PIMENTEL - 218083308-38 -** 14412031-0 - IPVA - RENAVAM / EXERC 01036030102/2024 - 4.129,02 - **FABIANA ANGELICA BAZOLI - 213876258-02 -** 14434946-6 - IPVA - RENAVAM / EXERC 00133382060/2024 - 2.597,93 - **FABIANA APARECIDA BARBOZA - 041006669-93 -** 14417851-3 - IPVA - RENAVAM / EXERC 00887043178/2024 - 2.824,32 - **FABIANA APARECIDA DOS SANTOS - 054001369-23 -** 14444634-8 - IPVA - RENAVAM / EXERC 00601583094/2024 - 1.710,67 - **FABIANA APARECIDA FLORIANO COUTO - 046762069-50 -** 14397100-7 - IPVA - RENAVAM / EXERC 00945421079/2023 - 216,46 - **FABIANA APARECIDA SERGIO - 044261379-26 -** 14425036-2 - IPVA - RENAVAM / EXERC 01172343362/2024 - 4.223,68 - **FABIANA BALSINI - 604858689-20 -** 14413919-4 - IPVA - RENAVAM / EXERC 01193324499/2024 - 3.726,98 - **FABIANA BARBOSA BARRETO - 804567151-34 -** 14439416-0 - IPVA - RENAVAM / EXERC 00268537550/2024 - 2.301,32 - **FABIANA BARBOSA DE OLIVEIRA ZOCCANTE - 004957469-83 -** 14402625-0 - IPVA - RENAVAM / EXERC 00808061011/2023 - 170,95 - **FABIANA BARBOSA LOPES BONADIO - 942589969-04 -** 14410305-0 - IPVA - RENAVAM / EXERC 01317236740/2024 - 4.650,31 - **FABIANA BARBOSA MENGHINI - 028536849-46 -** 14426707-9 - IPVA - RENAVAM / EXERC 01249943121/2024 - 3.400,69 - **FABIANA BATISTA - 064099059-20 -** 14398893-7 - IPVA - RENAVAM / EXERC 00852973241/2023 - 183,45 - **FABIANA BUENO DE CAMARGO - 078556759-30 -** 14405374-5 - IPVA - RENAVAM / EXERC 00451062914/2023 - 151,27 - **FABIANA CANUTO DA SILVA - 010681319-69 -** 14398326-9 - IPVA - RENAVAM / EXERC 00868814784/2023 - 189,26 - **FABIANA CARDOSO DOS SANTOS - 053049429-90 -** 14400053-6 - IPVA - RENAVAM / EXERC 00838120342/2023 - 178,50 - **FABIANA CARRARO - 035969219-29 -** 14431597-9 - IPVA - RENAVAM / EXERC 01162847392/2024 - 2.828,12 - **FABIANA CAVALANTE DE OLIVEIRA REIS - 308975068-63 -** 14402800-7 - IPVA - RENAVAM / EXERC 00797599860/2023 - 170,95 - **FABIANA CESQUIN CHABEREK - 014874289-01 -** 14408183-8 - IPVA - RENAVAM / EXERC 01256170221/2024 - 5.611,18 - **FABIANA CHAVES INGLES - 055490569-84 -** 14428848-3 - IPVA - RENAVAM / EXERC 01209846923/2024 - 3.086,64 - **FABIANA CHIARELLO - 031148559-62 -** 14397559-2 - IPVA - RENAVAM / EXERC 00897835948/2023 - 206,07 - **FABIANA COSTA PERES - 005397289-93 -** 14438035-5 - IPVA - RENAVAM / EXERC 01188130916/2024 - 2.416,76 - **FABIANA CREPLIVE DE ARAUJO - 023631529-30 -** 14435204-1 - IPVA - RENAVAM / EXERC 01046076652/2024 - 2.580,56 - **FABIANA DA COSTA - 063308749-13 -** 14404675-7 - IPVA - RENAVAM / EXERC 00879638958/2023 - 161,02 - **FABIANA DA SILVA - 055467779-23 -** 14434736-6 - IPVA - RENAVAM / EXERC 01244238853/2024 - 2.610,69 - **FABIANA DA SILVA - 010685239-64 -** 14403482-1 - IPVA - RENAVAM / EXERC 00349633312/2023 - 162,85 - **FABIANA DE FATIMA CARDOSO - 023130089-16 -** 14425557-7 - IPVA - RENAVAM / EXERC 01106663907/2024 - 3.914,78 - **FABIANA DE FATIMA MACHADO DA SILVA - 025979449-05 -** 14425378-7 - IPVA - RENAVAM / EXERC 01247640083/2024 - 4.020,83 - **FABIANA DE JESUS MARTINS - 033443499-88 -** 14401210-0 - IPVA - RENAVAM / EXERC 00836491068/2023 - 174,01 - **FABIANA DE OLIVEIRA MAGALHAES DOS SANTOS - 010436679-62 -** 14432312-2 - IPVA - RENAVAM / EXERC 00999230182/2024 - 2.766,86 - **FABIANA DE OLIVEIRA MORO - 027711149-84 -** 14428117-9 - IPVA - RENAVAM / EXERC 01120313799/2024 - 3.172,22 - **FABIANA DE SANTIAGO DA SILVA - 279643808-26 -** 14422958-4 - IPVA - RENAVAM / EXERC 00821379038/2023 - 170,95 - **FABIANA DE SOUZA PENA - 073576429-84 -** 14412784-6 - IPVA - RENAVAM / EXERC 01345631062/2024 - 3.947,14 - **FABIANA DINIZ - 052746349-31 -** 14437454-1 - IPVA - RENAVAM / EXERC 01096994868/2024 - 2.466,22 - **FABIANA DO CARMO PAGNAN - 009512109-98 -** 14424492-3 - IPVA - RENAVAM / EXERC 01165529987/2024 - 4.713,82 - **FABIANA DOS SANTOS FELICIO - 066678469-86 -** 14401420-0 - IPVA - RENAVAM / EXERC 00825961904/2023 - 174,01 - **FABIANA DOS SANTOS GONCALVES - 009167049-71 -** 14438753-8 - IPVA - RENAVAM / EXERC 01065935746/2024 - 2.353,71 - **FABIANA DULCE DE ZORZI - 054227499-01 -** 14396061-7 - IPVA - RENAVAM / EXERC 00964630621/2023 - 267,13 - **FABIANA FERNANDA DE OLIVEIRA**

Diário Oficial Certificado Digitalmente
O Departamento de Imprensa Oficial do Estado do Paraná, de garantia de autenticidade deste documento, desde que visualizado através do site http://www.imprensaoficial.pr.gov.br

DA SILVA - 072716359-04 - 14420231-7 - IPVA - RENAVAM / EXERC 01119767331/2024 - 1.984,74 - **FABIANA FERREIRA TERRES - 035380319-75 -** 14406105-5 - IPVA - RENAVAM / EXERC 01217647900/2024 - 8.964,70 - 14414783-9 - IPVA - RENAVAM / EXERC 01197565490/2024 - 3.569,65 - **FABIANA FONTES DE MENDONCA - 050822039-40 -** 14438200-5 - IPVA - RENAVAM / EXERC 01089710787/2024 - 2.402,66 - **FABIANA FRANCIELLE MACHADO FIAES - 039520609-09 -** 14428673-1 - IPVA - RENAVAM / EXERC 01191016320/2024 - 3.115,48 - **FABIANA FREIRE DE ARAUJO - 067563359-10 -** 14404775-3 - IPVA - RENAVAM / EXERC 01080669156/2023 - 158,41 - **FABIANA KLIMOVICZ MUNHOZ DA ROCHA - 739166769-20 -** 14430298-2 - IPVA - RENAVAM / EXERC 01193748663/2024 - 2.944,58 - **FABIANA LAETA WEBER - 042981419-42 -** 14431990-7 - IPVA - RENAVAM / EXERC 00501400001/2024 - 2.801,21 - **FABIANA MAGALHAES NAVARRO PETERNELLA - 031054019-46 -** 14424522-9 - IPVA - RENAVAM / EXERC 01209718496/2024 - 4.686,64 - **FABIANA MARIA DA CUNHA - 195493828-42 -** 14436940-8 - IPVA - RENAVAM / EXERC 00329618369/2024 - 2.484,71 - **FABIANA MEDEIROS PINHEIRO - 071582939-47 -** 14396447-7 - IPVA - RENAVAM / EXERC 00877343004/2023 - 231,39 - **FABIANA MELLER DE OLIVEIRA - 945309399-87 -** 14413217-3 - IPVA - RENAVAM / EXERC 01365988870/2024 - 3.869,26 - **FABIANA MONTANHINI COSTA - 055542119-84 -** 14424744-2 - IPVA - RENAVAM / EXERC 01295922328/2024 - 4.473,90 - **FABIANA MOREIRA DA SILVA - 058015319-39 -** 14405664-7 - IPVA - RENAVAM / EXERC 01368837643/2023 - 146,65 - **FABIANA ORACIO DA SILVA - 055124389-99 -** 14403355-8 - IPVA - RENAVAM / EXERC 00150719639/2023 - 165,56 - **FABIANA PATRICIA LOPES - 016508539-80 -** 14401339-5 - IPVA - RENAVAM / EXERC 00824225180/2023 - 174,01 - **FABIANA RODRIGUES DA SILVA - 088791559-03 -** 14405248-0 - IPVA - RENAVAM / EXERC 00329795570/2023 - 154,19 - **FABIANA RODRIGUES LOPES CECILIA - 027763429-69 -** 14403976-9 - IPVA - RENAVAM / EXERC 00822569116/2023 - 162,27 - **FABIANA RODRIGUES STRASSER - 027268519-40 -** 14429417-3 - IPVA - RENAVAM / EXERC 00491577044/2024 - 3.021,26 - **FABIANA RUBIO DE LIMA - 069616449-37 -** 14437802-4 - IPVA - RENAVAM / EXERC 00929927516/2024 - 2.428,13 - **FABIANA SEIFERT SANTOS - MEDICINA - 37020009/0001-74 -** 14412009-4 - IPVA - RENAVAM / EXERC 01279532308/2024 - 4.132,75 - **FABIANA SILVA DA COSTA - 086254467-01 -** 14404198-4 - IPVA - RENAVAM / EXERC 00802896987/2023 - 162,27 - **FABIANA TEODORO - 059025239-90 -** 14403977-7 - IPVA - RENAVAM / EXERC 00819554723/2023 - 162,27 - **FABIANA TERESINHA DA SILVA DE LIMA - TRANSPORTES ME - 28380284/0001-08 -** 14444486-8 - IPVA - RENAVAM / EXERC 00128982543/2023 - 1.737,34 - **FABIANA VALSOLER - 046026379-06 -** 14418927-2 - IPVA - RENAVAM / EXERC 00379265524/2024 - 2.479,71 - **FABIANA VICENTE - 035038169-09 -** 14445283-6 - IPVA - RENAVAM / EXERC 00929013689/2024 - 1.530,93 - **FABIANA VIEIRA - 005204939-66 -** 14397395-6 - IPVA - RENAVAM / EXERC 01044772287/2023 - 206,27 - **FABIANE APARECIDA AIMONE - ME - 27960781/0001-12 -** 14430629-5 - IPVA - RENAVAM / EXERC 00407958738/2024 - 2.903,33 - **FABIANE APARECIDA CUCOLETE - 014804869-22 -** 14435742-6 - IPVA - RENAVAM / EXERC 01172018356/2024 - 2.547,86 - **FABIANE APARECIDA DA COSTA - 367403318-63 -** 14398750-7 - IPVA - RENAVAM / EXERC 01368020205/2023 - 184,19 - **FABIANE BERION DOS SANTOS - 090644429-24 -** 14401893-1 - IPVA - RENAVAM / EXERC 00212091875/2023 - 173,54 - **FABIANE CAROLINA OTO - 053699489-76 -** 14400516-3 - IPVA - RENAVAM / EXERC 00838709990/2023 - 178,50 - **FABIANE CORREA PEREIRA - 018937639-27 -** 14426620-0 - IPVA - RENAVAM / EXERC 01201208634/2024 - 3.428,33 - **FABIANE DA SILVA - 041538259-99 -** 14410943-0 - IPVA - RENAVAM / EXERC 01089372920/2024 - 4.430,55 - **FABIANE DA SILVA DA CRUZ - 086489589-54 -** 14437209-3 - IPVA - RENAVAM / EXERC 01183241892/2024 - 2.478,01 - **FABIANE DAVET - 794468689-04 -** 14429413-0 - IPVA - RENAVAM / EXERC 00465323162/2024 - 3.021,26 - **FABIANE DE LIMA MACIEL - 071370589-22 -** 14430248-6 - IPVA - RENAVAM / EXERC 00998021369/2024 - 2.949,42 - **FABIANE DE OLIVEIRA MARTINS - 987617220-49 -** 14432622-9 - IPVA - RENAVAM / EXERC 01247267285/2024 - 2.745,79 - **FABIANE FURLAN - 049054039-28 -** 14435629-2 - IPVA - RENAVAM / EXERC 01177991508/2024 - 2.553,37 - **FABIANE GATTO ROMERO GUERRA - 029408699-44 -** 14407833-0 - IPVA - RENAVAM / EXERC 01177262395/2024 - 5.864,14 - **FABIANE GOSSLER FRIGOTTO - 077875509-61 -** 14434896-6 - IPVA - RENAVAM / EXERC 01277286237/2024 - 2.603,85 - **FABIANE GRABOSKI - 022238959-13 -** 14432233-9 - IPVA - RENAVAM / EXERC 01094829819/2024 - 2.773,56 - **FABIANE GUIRAUD DE SOUZA - 043169189-40 -** 14411768-9 - IPVA - RENAVAM / EXERC 01402199225/2024 - 4.172,59 - **FABIANE MANOEL - ME - 21854295/0001-33 -** 14444997-5 - IPVA - RENAVAM / EXERC 01244465035/2024 - 1.616,64 - **FABIANE MARCELI PETRY - 040505669-90 -** 14433931-2 - IPVA - RENAVAM / EXERC 01221000796/2024 - 2.656,32 - **FABIANE MOTTA LOBO - 935273659-15 -** 14436033-8 - IPVA - RENAVAM / EXERC 01032718401/2024 - 2.532,85 - **FABIANE NOVELLI ZANONI - 045018099-90 -** 14428814-9 - IPVA - RENAVAM / EXERC 00603469345/2024 - 3.092,00 - **FABIANE OLIVEIRA WUERZLER - 038069329-13 -** 14426010-4 - IPVA - RENAVAM / EXERC 01054166339/2024 - 3.687,88 - **FABIANE PAULIN - 063744409-43 -** 14436407-4 - IPVA - RENAVAM / EXERC 01209090055/2024 - 2.513,84 - **FABIANE PRISCILA ROSNER - 071050069-60 -** 14402144-4 - IPVA - RENAVAM / EXERC 00885700953/2023 - 172,12 - **FABIANE RIBEIRO - 070662479-30 -** 14403922-0 - IPVA - RENAVAM / EXERC 00814116418/2023 - 162,27 - **FABIANE RODRIGUES - 070260559-09 -** 14432767-5 - IPVA - RENAVAM / EXERC 01224824137/2024 - 2.739,49 - **FABIANE RODRIGUES - 069667559-58 -** 14445087-6 - IPVA - RENAVAM / EXERC 01016494995/2024 - 1.596,85 - **FABIANE ROSA LOPES ALCONCHEL - 037797999-60 -** 14410382-3 - IPVA - RENAVAM / EXERC 00989668860/2024 - 4.630,52 - **FABIANE SCHNEIDER - 043607529-62 -** 14410401-3 - IPVA - RENAVAM / EXERC 01065694102/2024 - 4.627,51 - **FABIANE SILVA DE CASTRO - 315863798-79 -** 14430666-0 - IPVA - RENAVAM / EXERC 01413036195/2024 - 2.901,09 - **FABIANE YUMI KAKITANI UCHIDA - 329742918-64 -** 14436009-5 - IPVA - RENAVAM / EXERC 00847796574/2024 - 2.533,56 - **FABIANI ENCINAS ROSA - 030979309-22 -** 14437690-0 - IPVA - RENAVAM / EXERC 01303234286/2024 - 2.443,06 - **FABIANI ROQUE SIRINO - 104087429-09 -** 14415793-1 - IPVA - RENAVAM / EXERC 01159594519/2024 - 3.400,69 - **FABIANO ACOSTA BETIM - 771647330-15 -** 14434336-0 - IPVA - RENAVAM / EXERC 01111276126/2024 - 2.632,37 - **FABIANO ALFLEN - 008517259-61 -** 14431871-4 - IPVA - RENAVAM / EXERC 00834426862/2024 - 2.815,07 - **FABIANO ALMEIDA DE LIMA - 096712949-44 -** 14441888-3 - IPVA - RENAVAM / EXERC 00484680358/2024 - 2.110,99 - **FABIANO ALVES DE OLIVEIRA - 004604579-18 -** 14410555-9 - IPVA - RENAVAM / EXERC 01283239652/2024 - 4.561,02 - **FABIANO ALVES MACHADO - 107112819-12 -** 14406215-9 - IPVA - RENAVAM / EXERC 01185822272/2024 - 8.427,41 - **FABIANO ANDREANI MAGALHAES - 042435549-35 -** 14440848-9 - IPVA - RENAVAM / EXERC 00398320390/2024 - 2.205,25 - **FABIANO ANTUNES PINHEIRO - 259549138-54 -** 14397500-2 - IPVA - RENAVAM / EXERC 00891256245/2023 - 206,07 - **FABIANO APARECIDO PIROLO - 075512029-94 -** 14419313-0 - IPVA - RENAVAM / EXERC 01140353680/2024 - 2.343,34 - **FABIANO AUGUSTO VELLA - 009199679-14 -** 14444228-8 - IPVA - RENAVAM / EXERC 00952864975/2024 - 1.776,30 - **FABIANO BARIQUELO DA SILVA - 081636079-04 -** 14414744-8 - IPVA - RENAVAM / EXERC 01050949738/2024 - 3.574,15 - **FABIANO BARRETO - 015929379-00 -** 14426665-0 - IPVA - RENAVAM / EXERC 01044441337/2024 - 3.404,98 - **FABIANO BELINI SORDI - 009154549-80 -** 14411674-7 - IPVA - RENAVAM / EXERC 01190217276/2024 - 4.210,97 - **FABIANO BURGO - 007027959-41 -** 14424534-2 - IPVA - RENAVAM / EXERC 01265509414/2024 - 4.667,23 - **FABIANO CAMARGO - 075953689-95 -** 14440725-3 - IPVA - RENAVAM / EXERC 00849357071/2024 - 2.215,74 - **FABIANO CAMARGO - 006996799-74 -** 14413810-4 - IPVA - RENAVAM / EXERC 01061114829/2024 - 3.745,94 - **FABIANO CAMPOS DOS SANTOS - 118218959-83 -** 14405033-9 - IPVA - RENAVAM / EXERC 00196963303/2023 - 155,95 - **FABIANO CARDOSO SILVA - 022915189-25 -** 14431511-1 - IPVA - RENAVAM / EXERC 01093829211/2024 - 2.836,34 - **FABIANO CARLOS RENAM MACHADO - 077967029-90 -** 14400234-2 - IPVA - RENAVAM / EXERC 00831635347/2023 - 178,50 - **FABIANO CEZAR TELLES - 006859129-22 -** 14411920-7 - IPVA - RENAVAM / EXERC 00898510376/2024 - 4.152,35 - **FABIANO CLEITON JACINTO - 067681869-22 -** 14417625-1 - IPVA - RENAVAM / EXERC 01096308263/2024 - 2.902,98 - **FABIANO DA CONCEICAO MACHADO - 077737889-28 -** 14398152-5 - IPVA - RENAVAM / EXERC 00854415386/2023 - 189,26 - **FABIANO DA COSTA BUENO - 001883490-65 -** 14400858-8 - IPVA - RENAVAM / EXERC 00941492095/2023 - 177,31 - **FABIANO DAL ZOT LORENZET - 036275799-25 -** 14419041-6 - IPVA - RENAVAM / EXERC 00505471973/2024 - 2.436,77 - **FABIANO DE ALMEIDA - 018676189-90 -** 14399228-4 - IPVA - RENAVAM / EXERC 00230565867/2023 - 180,57 - **FABIANO DE ALMEIDA SANTOS - 068356849-33 -** 14406941-2 - IPVA - RENAVAM / EXERC 01227236821/2024 - 6.687,45 - **FABIANO DE LIMA - 033365879-56 -** 14438037-1 - IPVA - RENAVAM / EXERC 01206228730/2024 - 2.416,76 - **FABIANO DIAS LACERDA - 021199729-31 -** 14436061-3 - IPVA - RENAVAM / EXERC 01015897522/2024 - 2.532,85 - **FABIANO DOS PASSOS MIELKE - 007399899-01 -** 14396971-1 - IPVA - RENAVAM / EXERC 00942924525/2023 - 219,36 - **FABIANO DOS SANTOS - 031750757-54 -** 14429683-4 - IPVA - RENAVAM / EXERC 01019953362/2024 - 2.998,37 - 14436431-7 - IPVA - RENAVAM / EXERC 00240641302/2024 - 2.511,58 - **FABIANO DOS SANTOS - 051764319-71 -** 14399978-5 - IPVA - RENAVAM / EXERC 00826094384/2023 - 178,50 - **FABIANO DOS SANTOS CARDOSO - 062643739-31 -** 14402605-5 - IPVA - RENAVAM / EXERC 00805852263/2023 - 170,95 - **FABIANO DOS SANTOS EBLING - 033592099-31 -** 14439643-0 - IPVA - RENAVAM / EXERC 01375250350/2024 - 2.286,86 - **FABIANO DOS SANTOS PEREIRA - 795453359-04 -** 14406183-7 - IPVA - RENAVAM / EXERC 00551080396/2024 - 8.571,69 - **FABIANO FALKOSKI TITON - 032564739-97 -** 14432754-3 - IPVA - RENAVAM / EXERC 00334068436/2024 - 2.739,49 - **FABIANO FELTZ DOS SANTOS - 028278909-09 -** 14397022-1 - IPVA - RENAVAM / EXERC 00927359251/2023 - 219,36 - **FABIANO FERREIRA DA COSTA - 034512064-71 -** 14435930-5 - IPVA - RENAVAM / EXERC 01070540215/2024 - 2.539,08 - **FABIANO FERREIRA VILARUEL - 018705079-16 -** 14435108-8 - IPVA - RENAVAM / EXERC 00270249141/2024 - 2.587,11 - **FABIANO FILIPKOWSKI - 036852269-59 -** 14406831-9 - IPVA - RENAVAM / EXERC 01042820322/2024 - 6.828,61 - **FABIANO FONSECA GRANADO - 031818059-63 -** 14430834-4 - IPVA - RENAVAM / EXERC 00939691973/2024 - 2.890,67 - **FABIANO FONTANA ANTUNES - 026400229-62 -** 14414563-1 - IPVA - RENAVAM / EXERC 01100434000/2024 - 3.605,76 - **FABIANO GARCIA - 030555009-89 -** 14428134-9 - IPVA - RENAVAM / EXERC 01000829569/2024 - 3.171,00 - **FABIANO GIMENEZ DIETRICH EIRELI - 39941203/0001-18 -** 14410799-3 - IPVA - RENAVAM / EXERC 00369414900/2024 - 4.480,45 - **FABIANO GONCALVES DOS SANTOS - 052026679-06 -** 14411218-0 - IPVA - RENAVAM / EXERC 01053322507/2024 - 4.340,38 - **FABIANO GONCALVES PERES - 022769569-09 -** 14432360-2 - IPVA - RENAVAM / EXERC 00284944157/2024 - 2.764,59 - **FABIANO GRUBIAT - 098406079-01 -** 14403071-0 - IPVA - RENAVAM / EXERC 00322438853/2023 - 169,48 - **FABIANO HENRIQUE DINATO - 100450859-00 -** 14412630-0 - IPVA - RENAVAM / EXERC 00233588221/2024 - 3.989,03 - **FABIANO JOSE NOVAES VIEIRA - 106502559-92 -** 14398320-0 - IPVA - RENAVAM / EXERC 00905967682/2023 - 189,26 - **FABIANO KLEBER MORENO DALAN - 935242349-68 -** 14440055-0 - IPVA - RENAVAM / EXERC 00474998274/2024 - 2.267,20 - **FABIANO LOPES - 032948179-75 -** 14408332-6 - IPVA - RENAVAM / EXERC 01071027490/2024 - 5.547,73 - **FABIANO LOURENCO - 036711499-22 -** 14418686-9 - IPVA - RENAVAM / EXERC 01062927963/2024 - 2.554,95 - **FABIANO LUCIO DA SILVA - 084275929-81 -** 14401601-7 - IPVA - RENAVAM / EXERC 00827787324/2023 - 174,01 - **FABIANO LUCIO PENHA - 038867409-19 -** 14406264-7 - IPVA - RENAVAM / EXERC 01199329751/2024 - 8.311,55 - **FABIANO LUIZ XAVIER - 029876739-22 -** 14434045-0 - IPVA - RENAVAM / EXERC 01179583270/2024 - 2.644,16 - **FABIANO MANOEL DOS SANTOS - 042051489-92 -** 14403690-5 - IPVA - RENAVAM / EXERC 00807226815/2023 - 162,27 - **FABIANO MARTINS DA SILVA - 019674009-62 -** 14428706-1 - IPVA - RENAVAM / EXERC 00331105152/2024 - 3.110,72 - **FABIANO MARTINS FERREIRA - 016595189-38 -** 14445449-9 - IPVA - RENAVAM / EXERC 00422173770/2024 - 1.463,66 - **FABIANO MOCELLIN - 026554509-90 -** 14407446-7 - IPVA - RENAVAM / EXERC 01356523312/2024 - 6.159,60 - **FABIANO NEVES DA CRUZ - 058804939-54 -** 14411984-3 - IPVA - RENAVAM / EXERC 01139211169/2024 - 4.144,63 - **FABIANO NUNES SCHOVARTZ - 044921919-41 -** 14438593-4 - IPVA - RENAVAM /

EXERC 01057684900/2024 - 2.365,34 - **FABIANO OLIVEIRA DE PROENCA - 058583799-66 -** 14445099-0 - IPVA - RENAVAM / EXERC 01093055291/2024 - 1.594,21 - **FABIANO PACHECO ALBIEIRO - 050487739-93 -** 14419818-2 - IPVA - RENAVAM / EXERC 01013260136/2024 - 2.163,81 - **FABIANO PAGLIOSA DE ANDRADE - 040553949-50 -** 14427480-6 - IPVA - RENAVAM / EXERC 01138594528/2024 - 3.287,93 - **FABIANO PAULO SANTOS - 033304229-80 -** 14400149-4 - IPVA - RENAVAM / EXERC 00844991570/2023 - 178,50 - **FABIANO PEREIRA DE ARAUJO - 083016454-58 -** 14400678-0 - IPVA - RENAVAM / EXERC 00823317234/2023 - 178,50 - **FABIANO PEREIRA DE SOUZA - 057732169-22 -** 14432463-3 - IPVA - RENAVAM / EXERC 01267995189/2024 - 2.757,62 - **FABIANO PEREIRA GOMES - 041852689-39 -** 14434015-9 - IPVA - RENAVAM / EXERC 00583275320/2024 - 2.648,23 - **FABIANO PINHEIRO RIBEIRO - 050794169-12 -** 14416448-2 - IPVA - RENAVAM / EXERC 01162248669/2024 - 3.201,16 - **FABIANO PLANTES DE OLIVEIRA - 037846469-80 -** 14433574-0 - IPVA - RENAVAM / EXERC 01288342834/2024 - 2.675,65 - **FABIANO POLEZE - 17738083/0001-13 -** 14418740-7 - IPVA - RENAVAM / EXERC 01119642890/2024 - 2.538,03 - **FABIANO PRADO - 315115418-22 -** 14404505-0 - IPVA - RENAVAM / EXERC 00815479565/2023 - 162,27 - **FABIANO RAFAELI MONTEMEZZO - 019276939-18 -** 14443089-1 - IPVA - RENAVAM / EXERC 00466606087/2024 - 1.960,87 - **FABIANO ROMANEK - 038936489-41 -** 14410218-5 - IPVA - RENAVAM / EXERC 01152674720/2024 - 4.692,26 - **FABIANO SELUSNHASKI - 083586539-80 -** 14429824-1 - IPVA - RENAVAM / EXERC 00546369472/2024 - 2.984,75 - **FABIANO SIKORSKI - 053325809-08 -** 14401921-0 - IPVA - RENAVAM / EXERC 00307533484/2023 - 172,98 - **FABIANO SILVESTRE RIBEIRO 28484212823 - 39670877/0001-25 -** 14429507-2 - IPVA - RENAVAM / EXERC 00283695323/2024 - 3.014,61 - **FABIANO SOARES MACIEL - 071693779-42 -** 14424067-7 - IPVA - RENAVAM / EXERC 01327854110/2024 - 5.486,53 - **FABIANO SOCIARELI - 030028139-07 -** 14403371-0 - IPVA - RENAVAM / EXERC 00919373232/2023 - 165,02 - **FABIANO SPADONI - 175765738-05 -** 14412232-1 - IPVA - RENAVAM / EXERC 01134851879/2024 - 4.083,51 - **FABIANO VELOSO SANTOS - 097415969-79 -** 14400879-0 - IPVA - RENAVAM / EXERC 01200961690/2023 - 176,45 - **FABIANO VICENTE - 903141409-30 -** 14400985-1 - IPVA - RENAVAM / EXERC 00898293855/2023 - 175,13 - **FABIANO VIEIRA GONCALVES - 060400309-92 -** 14417925-0 - IPVA - RENAVAM / EXERC 01289116498/2024 - 2.805,45 - **FABIANY APARECIDA BARBOSA - 009457989-03 -** 14402870-8 - IPVA - RENAVAM / EXERC 00810462990/2023 - 170,95 - **FABIO AUGUSTO DOS SANTOS - 303113828-78 -** 14412466-9 - IPVA - RENAVAM / EXERC 01110368574/2024 - 4.025,63 - **FABIO JUSTINO GALBIATTI - 051754749-01 -** 14424705-1 - IPVA - RENAVAM / EXERC 01301523159/2024 - 4.486,37 - **FABIO ROBERTO RIBEIRO - 078594559-86 -** 14409886-2 - IPVA - RENAVAM / EXERC 01111214813/2024 - 4.809,33 - **FABIO ADRIANO METZ - 003544519-01 -** 14437704-4 - IPVA - RENAVAM / EXERC 01170102856/2024 - 2.440,70 - **FABIO AIDAR BRITO - 007467519-23 -** 14424746-9 - IPVA - RENAVAM / EXERC 01361226770/2024 - 4.472,40 - **FABIO ALEX DE MORAES - 006528349-06 -** 14436485-6 - IPVA - RENAVAM / EXERC 00136283195/2024 - 2.510,23 - **FABIO ALEXANDRE BATISTA AYRES - 624775449-34 -** 14418355-0 - IPVA - RENAVAM / EXERC 01056976796/2024 - 2.654,25 - **FABIO ALEXANDRE DUARTE DE LIZ - 922806849-34 -** 14415748-6 - IPVA - RENAVAM / EXERC 01037590926/2024 - 3.404,98 - **FABIO ALEXANDRE TEIXEIRA - 058376759-14 -** 14398227-0 - IPVA - RENAVAM / EXERC 00865086753/2023 - 189,26 - **FABIO ALLAN DE SOUZA - 034696969-77 -** 14424416-8 - IPVA - RENAVAM / EXERC 00547839480/2024 - 4.800,92 - **FABIO ALVES JUSTINO - 106748249-03 -** 14397213-5 - IPVA - RENAVAM / EXERC 00883571587/2023 - 213,15 - **FABIO AMILTON SCHEREINER - 043687249-84 -** 14424925-9 - IPVA - RENAVAM / EXERC 00374929548/2024 - 4.315,83 - **FABIO ANDRE FERNANDES DA SILVA - 698414209-10 -** 14413155-0 - IPVA - RENAVAM / EXERC 01095772527/2024 - 3.883,15 - **FABIO ANJO - 055538339-30 -** 14422228-8 - IPVA - RENAVAM / EXERC 00825279380/2023 - 178,50 - **FABIO ANTENOR SORACE DUARTE - 813569439-34 -** 14404844-0 - IPVA - RENAVAM / EXERC 00983838003/2023 - 155,95 - **FABIO ANTONIO - 046286639-47 -** 14423997-0 - IPVA - RENAVAM / EXERC 00495101532/2024 - 5.778,06 - **FABIO ANTONIO DA SILVA CARNEIRO - 070896149-56 -** 14433109-5 - IPVA - RENAVAM / EXERC 01412428170/2024 - 2.720,57 - **FABIO ANTONIO MACHADO - 080269679-17 -** 14429209-0 - IPVA - RENAVAM / EXERC 00499026888/2024 - 3.042,53 - **FABIO ANTONIO PALHANO - 112375769-03 -** 14404376-6 - IPVA - RENAVAM / EXERC 00806663251/2023 - 162,27 - **FABIO ANTUNES DA SILVA - 044389539-28 -** 14404637-4 - IPVA - RENAVAM / EXERC 00798573180/2023 - 161,33 - **FABIO ANTUNES DE OLIVEIRA - 065183659-00 -** 14417817-3 - IPVA - RENAVAM / EXERC 01100984280/2024 - 2.836,34 - **FABIO APARECIDO BORGES DA SILVA - 056779569-10 -** 14444510-4 - IPVA - RENAVAM / EXERC 00981241905/2024 - 1.731,34 - **FABIO APARECIDO DOS SANTOS - 069326939-17 -** 14400882-0 - IPVA - RENAVAM / EXERC 01025927840/2023 - 176,45 - **FABIO APARECIDO STIVAL - 100390849-73 -** 14396313-6 - IPVA - RENAVAM / EXERC 00956616771/2023 - 238,89 - **FABIO APARECIDO ZANUTTO - 050263929-62 -** 14405902-6 - IPVA - RENAVAM / EXERC 01324258036/2024 - 10.209,93 - 14414125-3 - IPVA - RENAVAM / EXERC 00352686154/2024 - 3.683,01 - **FABIO ARISTIDES - 088786109-17 -** 14424731-0 - IPVA - RENAVAM / EXERC 00353085758/2024 - 4.480,41 - **FABIO AUGUSTO ALVES MARIANO - 110518479-07 -** 14401653-0 - IPVA - RENAVAM / EXERC 00845441663/2023 - 174,01 - **FABIO AUGUSTO BRANDALISE - 043263969-11 -** 14426857-1 - IPVA - RENAVAM / EXERC 01335517690/2024 - 3.373,27 - **FABIO BARBOSA MOREIRA - 927112519-34 -** 14445096-5 - IPVA - RENAVAM / EXERC 00165301473/2024 - 1.594,86 - **FABIO BARRETOS SANTOS - 050538159-17 -** 14402636-5 - IPVA - RENAVAM / EXERC 00823434354/2023 - 170,95 - **FABIO BASTOS LIMA - 997077569-34 -** 14431558-8 - IPVA - RENAVAM / EXERC 01217265489/2024 - 2.832,70 - **FABIO BATISTA DE ALMEIDA - 034428019-58 -** 14432811-6 - IPVA - RENAVAM / EXERC 00472492578/2024 - 2.739,17 - **FABIO BENDIX - 024840369-90 -** 14432825-6 - IPVA - RENAVAM / EXERC 00998534129/2024 - 2.738,67 - **FABIO BENJAMIM DOS SANTOS - 101764109-96 -** 14437424-0 - IPVA - RENAVAM / EXERC 00593349296/2024 - 2.468,03 - **FABIO BESTANA GIMENES - 027763619-12 -** 14421723-3 - IPVA - RENAVAM / EXERC 00804606773/2023 - 185,98 - **FABIO BOENG LIMA - 047734939-09 -** 14411021-8 - IPVA - RENAVAM / EXERC 01168227884/2024 - 4.397,83 - **FABIO BROIETTI CLARIMUNDO - 073492559-00 -** 14444088-9 - IPVA - RENAVAM / EXERC 00476253241/2024 - 1.802,49 - **FABIO CAMARGO TRANSPORTES LTDA - 37405878/0001-17 -** 14406262-0 - IPVA - RENAVAM / EXERC 01192265880/2024 - 8.311,55 - **FABIO CANDIDO DE LIMA - 038236729-40 -** 14402846-5 - IPVA - RENAVAM / EXERC 00813682940/2023 - 170,95 - **FABIO CAREGNATO - 010146119-46 -** 14417819-0 - IPVA - RENAVAM / EXERC 01110337326/2024 - 2.836,34 - **FABIO CARLOS DE SOUZA - 052424919-90 -** 14422943-6 - IPVA - RENAVAM / EXERC 00805613790/2023 - 170,95 - **FABIO CASTRO SILVA - 394343549-00 -** 14436901-7 - IPVA - RENAVAM / EXERC 00396954448/2024 - 2.486,37 - **FABIO CESAR REDANTE - 932512890-04 -** 14431744-0 - IPVA - RENAVAM / EXERC 00230667678/2024 - 2.818,46 - **FABIO CESAR SANZOVO CASTRO - 047316229-64 -** 14425601-8 - IPVA - RENAVAM / EXERC 01154508185/2024 - 3.896,74 - **FABIO CEZAR STREY - 803511581-20 -** 14440534-0 - IPVA - RENAVAM / EXERC 01198194224/2024 - 2.229,58 - **FABIO CHAGAS MONTEIRO - 051791599-54 -** 14418173-5 - IPVA - RENAVAM / EXERC 01193353227/2024 - 2.720,52 - **FABIO CHEPLUKI - 022269779-29 -** 14398334-0 - IPVA - RENAVAM / EXERC 00866684743/2023 - 189,26 - **FABIO CHICOLI - 073607399-00 -** 14414993-9 - IPVA - RENAVAM / EXERC 01048420229/2024 - 3.531,38 - **FABIO CHRISTIAN MARTINS LOCH 05060430103 - 37248824/0001-95 -** 14413286-6 - IPVA - RENAVAM / EXERC 00588233447/2024 - 3.852,62 - **FABIO CONTINI DE OLIVEIRA - 040261179-95 -** 14415543-2 - IPVA - RENAVAM / EXERC 01385945297/2024 - 3.441,76 - **FABIO COPQUE VERONESE - 114513727-01 -** 14435238-6 - IPVA - RENAVAM / EXERC 01281552434/2024 - 2.577,86 - **FABIO CORREA DOS SANTOS - 087131079-17 -** 14400139-7 - IPVA - RENAVAM / EXERC 00840244991/2023 - 178,50 - **FABIO CRISTIANO CANDIDO - 014365239-74 -** 14402841-4 - IPVA - RENAVAM / EXERC 00823299473/2023 - 170,95 - **FABIO DA ROCHA CARDOSO - 037670129-36 -** 14421279-7 - IPVA - RENAVAM / EXERC 00556045424/2023 - 204,48 - **FABIO DA SILVA - 085152419-27 -** 14421297-5 - IPVA - RENAVAM / EXERC 00878034900/2023 - 202,65 - **FABIO DA SILVA - 031149009-33 -** 14403351-5 - IPVA - RENAVAM / EXERC 00948488239/2023 - 165,60 - **FABIO DA SILVA BRITO - 088446619-18 -** 14403063-0 - IPVA - RENAVAM / EXERC 00283008539/2023 - 169,48 - **FABIO DA SILVA MARTINS SERVICOS DE APOIO ADMINISTRATIVO - 31399175/0001-47 -** 14406800-9 - IPVA - RENAVAM / EXERC 01188815471/2024 - 6.878,03 - **FABIO DA SILVA OLIVEIRA - 041707629-08 -** 14397143-0 - IPVA - RENAVAM / EXERC 00357198271/2023 - 215,55 - **FABIO DA SILVA ZANON - 041041859-57 -** 14398489-3 - IPVA - RENAVAM / EXERC 00258857714/2023 - 188,46 - **FABIO DA SILVEIRA SCHLICHTING - 813427219-34 -** 14437607-2 - IPVA - RENAVAM / EXERC 01170872783/2024 - 2.453,51 - **FABIO DE ALMEIDA - 843966879-15 -** 14406171-3 - IPVA - RENAVAM / EXERC 01088222533/2024 - 8.593,28 - **FABIO DE ANDRADE COSTA - 382753288-45 -** 14408634-1 - IPVA - RENAVAM / EXERC 01014834284/2024 - 5.410,62 - **FABIO DE CARVALHO MONTEIRO - 331655458-04 -** 14404840-7 - IPVA - RENAVAM / EXERC 00152423540/2023 - 155,95 - **FABIO DE FARIAS TRAMONTINA - 019685939-50 -** 14412322-0 - IPVA - RENAVAM / EXERC 01296314976/2024 - 4.044,44 - **FABIO DE JESUS - 039159119-33 -** 14396196-6 - IPVA - RENAVAM / EXERC 00952749327/2023 - 238,89 - **FABIO DE LIMA - 038533059-62 -** 14428380-5 - IPVA - RENAVAM / EXERC 00542040573/2024 - 3.142,81 - **FABIO DE LIMA DA SILVA - 090363659-02 -** 14412930-0 - IPVA - RENAVAM / EXERC 00537074341/2024 - 3.924,11 - **FABIO DE MEIRA BEZ FONTANA - 053547899-23 -** 14417375-9 - IPVA - RENAVAM / EXERC 00495466751/2024 - 2.969,82 - **FABIO DE OLIVEIRA - 148221768-60 -** 14400291-1 - IPVA - RENAVAM / EXERC 00830414347/2023 - 178,50 - **FABIO DE OLIVEIRA BERNADO - 055038569-02 -** 14398854-6 - IPVA - RENAVAM / EXERC 00850956080/2023 - 183,45 - 14424900-3 - IPVA - RENAVAM / EXERC 00324966881/2024 - 4.335,98 - **FABIO DE OLIVEIRA HORST - 003741609-02 -** 14408317-2 - IPVA - RENAVAM / EXERC 00587990619/2024 - 5.553,47 - **FABIO DE OLIVEIRA KERSTEN - 007386689-07 -** 14407413-0 - IPVA - RENAVAM / EXERC 01138351978/2024 - 6.191,32 - 14432476-5 - IPVA - RENAVAM / EXERC 01259158907/2024 - 2.757,42 - **FABIO DE PAULA DOS SANTOS - 042592419-07 -** 14441263-0 - IPVA - RENAVAM / EXERC 01193055714/2024 - 2.177,79 - **FABIO DE PAULA MOREIRA - 089152339-13 -** 14439132-2 - IPVA - RENAVAM / EXERC 00594617065/2024 - 2.328,19 - **FABIO DE PAULA YAMASAKI - 037160509-11 -** 14408783-6 - IPVA - RENAVAM / EXERC 01089206752/2024 - 5.346,54 - 14432135-9 - IPVA - RENAVAM / EXERC 00650867742/2024 - 2.787,40 - 14433389-6 - IPVA - RENAVAM / EXERC 01181215517/2024 - 2.692,01 - **FABIO DE SOUZA CANCELA - 321643609-82 -** 14397652-1 - IPVA - RENAVAM / EXERC 00828577943/2023 - 205,00 - **FABIO DE SOUZA CHINCOVIAKI - 050648599-45 -** 14416434-2 - IPVA - RENAVAM / EXERC 01137333461/2024 - 3.205,78 - **FABIO DE SOUZA OLIVEIRA - 306485328-79 -** 14416935-2 - IPVA - RENAVAM / EXERC 01022267474/2024 - 3.058,38 - **FABIO DO AMARAL CALEGARI - 038106929-05 -** 14430194-3 - IPVA - RENAVAM / EXERC 00343796503/2024 - 2.951,79 - **FABIO DONHA ARTERO - 030412849-01 -** 14405781-3 - IPVA - RENAVAM / EXERC 01246754751/2024 - 11.570,73 - **FABIO DOS ANJOS PEREIRA - 030555269-45 -** 14405639-6 - IPVA - RENAVAM / EXERC 00540703320/2023 - 147,61 - **FABIO DOS REIS GARCZAREK - 043059799-18 -** 14436227-6 - IPVA - RENAVAM / EXERC 00593734670/2024 - 2.522,52 - **FABIO DOS SANTOS DE SOUSA - 054190999-18 -** 14429581-1 - IPVA - RENAVAM / EXERC 01337598698/2024 - 3.004,06 - **FABIO DOS SANTOS SALLES - 047472399-28 -** 14439246-9 - IPVA - RENAVAM / EXERC 01093649990/2024 - 2.314,26 - **FABIO DUFECH FELIPE - 094756399-77 -** 14401858-3 - IPVA - RENAVAM / EXERC 00488028426/2023 - 173,60 - **FABIO EDERSON FREITAS - 042608609-09 -** 14405728-7 - IPVA - RENAVAM / EXERC 01242167819/2024 - 12.690,86 - **FABIO ELIZANDRO VIEIRA DA ROSA - 031780179-17 -** 14436042-7 - IPVA - RENAVAM / EXERC 01037582109/2024 - 2.532,85 - **FABIO FARIA - 068116389-58 -** 14403028-1 - IPVA - RENAVAM / EXERC 00225293200/2023 - 169,48 - **FABIO FELICIO - 741749839-68 -** 14441523-0 - IPVA - RENAVAM / EXERC 01046877213/2024 - 2.157,91 - **FABIO FERNANDES STEFANELLO - 055945349-38 -** 14416189-0 - IPVA - RENAVAM / EXERC 01098955037/2024 - 3.289,90 - **FABIO FERNANDO HILARIO - 044719849-18 -** 14426025-2 - IPVA - RENAVAM / EXERC 01227065016/2024

Diário Oficial Certificado Digitalmente
O Departamento de Imprensa Oficial do Estado do Paraná, de garantia de autenticidade deste documento, desde que visualizado através do site http://www.imprensaoficial.pr.gov.br

- 3.684,30 - **FABIO FERREIRA BATISTA - 923675004-44 -** 14404186-0 - IPVA - RENAVAM / EXERC 00822079348/2023 - 162,27 - **FABIO FERREIRA DA SILVA - TRANSPORTES - 26631288/0001-96 -** 14431712-2 - IPVA - RENAVAM / EXERC 01116840615/2024 - 2.823,26 - **FABIO FERREIRA DE LIMA - 006293952-17 -** 14397978-4 - IPVA - RENAVAM / EXERC 00850814189/2023 - 189,26 - **FABIO FRANCISCO CORREIA DE CAMPOS - 061732279-16 -** 14413066-9 - IPVA - RENAVAM / EXERC 00531421678/2024 - 3.898,82 - **FABIO FREITAS DA SILVA - 085416259-31 -** 14435891-0 - IPVA - RENAVAM / EXERC 00401538893/2024 - 2.539,60 - **FABIO FREITAS DOS SANTOS - 072379309-31 -** 14403123-7 - IPVA - RENAVAM / EXERC 00274291312/2023 - 169,48 - **FABIO GOMES ALVES - 027664099-39 -** 14427397-4 - IPVA - RENAVAM / EXERC 01151258030/2024 - 3.298,94 - **FABIO GOMES FIGUEIRA - 007600399-09 -** 14435703-5 - IPVA - RENAVAM / EXERC 00173048765/2024 - 2.549,99 - **FABIO GOMES MARCUSSE - 004657759-93 -** 14403755-3 - IPVA - RENAVAM / EXERC 00802808379/2023 - 162,27 - **FABIO HEIK SAKATA - 025848419-59 -** 14409032-2 - IPVA - RENAVAM / EXERC 01210646177/2024 - 5.225,01 - **FABIO HENRIQUE DE LIMA DO CARMO - 084705999-50 -** 14426047-3 - IPVA - RENAVAM / EXERC 01326135357/2024 - 3.675,79 - **FABIO HENRIQUE DE OLIVEIRA - 030630749-93 -** 14403891-6 - IPVA - RENAVAM / EXERC 00802244432/2023 - 162,27 - **FABIO HENRIQUE DOS SANTOS - 054731129-00 -** 14403016-8 - IPVA - RENAVAM / EXERC 00249956462/2023 - 169,48 - **FABIO HENRIQUE GLIR - 103327799-12 -** 14435512-1 - IPVA - RENAVAM / EXERC 01346343729/2024 - 2.562,62 - **FABIO HENRIQUE MARTINS - 000268869-79 -** 14404982-9 - IPVA - RENAVAM / EXERC 00111582300/2023 - 155,95 - **FABIO HENRIQUE RECK - 110922049-97 -** 14439460-7 - IPVA - RENAVAM / EXERC 01175533154/2024 - 2.298,73 - **FABIO HENRIQUE SAITO - 042179419-43 -** 14409063-2 - IPVA - RENAVAM / EXERC 01281556430/2024 - 5.202,75 - **FABIO HERNANDEZ RODRIGUES DE ARAUJO - 897382841-04 -** 14410506-0 - IPVA - RENAVAM / EXERC 00531480208/2024 - 4.581,06 - **FABIO HILLESHEIM - 841753979-49 -** 14419591-4 - IPVA - RENAVAM / EXERC 00164069224/2024 - 2.235,85 - **FABIO INNVINNCHL - 036490569-76 -** 14435997-6 - IPVA - RENAVAM / EXERC 00309336490/2024 - 2.534,64 - **FABIO JANOWSKI DA CRUZ - 874090039-87 -** 14406703-7 - IPVA - RENAVAM / EXERC 01250768133/2024 - 7.052,40 - **FABIO JOSE BIANCHI - 262013148-06 -** 14424365-0 - IPVA - RENAVAM / EXERC 01376386957/2024 - 4.860,41 - **FABIO JOSE CALIXTO - 055337179-78 -** 14403175-0 - IPVA - RENAVAM / EXERC 00306754126/2023 - 169,48 - **FABIO JOSE DA SILVA - 034862649-58 -** 14429073-9 - IPVA - RENAVAM / EXERC 01029612070/2024 - 3.058,38 - **FABIO JOSE DA SILVA - 046354419-62 -** 14398688-8 - IPVA - RENAVAM / EXERC 00347754325/2023 - 185,68 - **FABIO JOSE DE SOUZA - 051306279-38 -** 14399220-9 - IPVA - RENAVAM / EXERC 00331539403/2023 - 180,57 - **FABIO JOSE FAQUINI - 040836299-59 -** 14417152-7 - IPVA - RENAVAM / EXERC 00309740495/2024 - 3.014,61 - **FABIO JOSE MACHADO DOS SANTOS - 045216479-60 -** 14397533-9 - IPVA - RENAVAM / EXERC 00881188697/2023 - 206,07 - **FABIO JOSE MARTINS DE LORENA - 050812369-00 -** 14437460-6 - IPVA - RENAVAM / EXERC 01083105490/2024 - 2.466,22 - **FABIO JOSE NALIN ROCHA - 003631219-35 -** 14401688-2 - IPVA - RENAVAM / EXERC 00828920370/2023 - 174,01 - **FABIO JOSE NASCIMENTO RIBEIRO - 058865059-54 -** 14396953-3 - IPVA - RENAVAM / EXERC 00937181722/2023 - 219,36 - **FABIO JOSE RIBEIRO - 030412999-25 -** 14424414-1 - IPVA - RENAVAM / EXERC 00202598799/2024 - 4.804,72 - **FABIO JOSE SANITA - 030358769-59 -** 14406209-4 - IPVA - RENAVAM / EXERC 01080706493/2024 - 8.456,53 - **FABIO JOSE WOJCEK - 081805249-06 -** 14435669-1 - IPVA - RENAVAM / EXERC 00184947804/2024 - 2.549,99 - **FABIO JUNIO HESS - 057027819-88 -** 14415876-8 - IPVA - RENAVAM / EXERC 01011804279/2024 - 3.374,61 - **FABIO JUNIOR BATISTA - 028114319-69 -** 14442705-0 - IPVA - RENAVAM / EXERC 00172452490/2024 - 2.011,78 - **FABIO JUNIOR BUFALARI - 050477239-25 -** 14409654-1 - IPVA - RENAVAM / EXERC 01204717602/2024 - 4.912,81 - **FABIO JUNIOR BUFALARI - 49388970/0001-03 -** 14416540-3 - IPVA - RENAVAM / EXERC 01134111492/2024 - 3.165,09 - **FABIO JUNIOR CAVALLI - 043520779-25 -** 14421293-2 - IPVA - RENAVAM / EXERC 00870366416/2023 - 202,65 - **FABIO JUNIOR CORDEIRO - 080248109-48 -** 14398445-1 - IPVA - RENAVAM / EXERC 00258639105/2023 - 189,26 - **FABIO JUNIOR CORDEIRO 06141180930 - 18970648/0001-56 -** 14443329-7 - IPVA - RENAVAM / EXERC 01065005684/2024 - 1.931,20 - **FABIO JUNIOR DE GODOI - 052100189-70 -** 14415976-4 - IPVA - RENAVAM / EXERC 01228220996/2024 - 3.356,67 - **FABIO JUNIOR DE GODOIS DONATO TRANSPORTES - 33750911/0001-95 -** 14425022-2 - IPVA - RENAVAM / EXERC 01360401013/2024 - 4.230,66 - **FABIO JUNIOR DE OLIVEIRA - 080176759-84 -** 14443007-7 - IPVA - RENAVAM / EXERC 00412899671/2024 - 1.970,68 - **FABIO JUNIOR LUBAVE - 061031379-77 -** 14438316-8 - IPVA - RENAVAM / EXERC 01175387824/2024 - 2.391,42 - **FABIO JUNIOR MOTEKA MACHADO - 086583659-05 -** 14441309-1 - IPVA - RENAVAM / EXERC 00527824771/2024 - 2.177,40 - **FABIO JUNIOR SILVA - 047447629-48 -** 14422728-0 - IPVA - RENAVAM / EXERC 00835487830/2023 - 174,01 - **FABIO JUNIOR WILLECKE - 025297899-40 -** 14406268-0 - IPVA - RENAVAM / EXERC 01283814053/2024 - 8.308,46 - 14406307-4 - IPVA - RENAVAM / EXERC 01049272533/2024 - 8.086,82 - 14408440-3 - IPVA - RENAVAM / EXERC 01107848285/2024 - 5.500,71 - **FABIO JUSCELIO DE LIMA - 038641009-76 -** 14432602-4 - IPVA - RENAVAM / EXERC 01128852877/2024 - 2.747,82 - **FABIO KIKUTHI FELIX - 051510059-52 -** 14426842-3 - IPVA - RENAVAM / EXERC 00656249277/2024 - 3.374,57 - **FABIO KITTLAUS - 054321529-67 -** 14401217-8 - IPVA - RENAVAM / EXERC 00821882759/2023 - 174,01 - **FABIO KOKI KITAHARA - 031948779-25 -** 14434306-9 - IPVA - RENAVAM / EXERC 01402387498/2024 - 2.632,84 - **FABIO KOTARSKI - 096323009-39 -** 14422724-7 - IPVA - RENAVAM / EXERC 00830456430/2023 - 174,01 - **FABIO LEAL CAVALCANTE - 050233879-25 -** 14419860-3 - IPVA - RENAVAM / EXERC 01018808628/2024 - 2.143,76 - **FABIO LEANDRO ENEAS SILVA - 064406949-01 -** 14445590-8 - IPVA - RENAVAM / EXERC 00892179155/2024 - 1.360,00 - 14445619-0 - IPVA - RENAVAM / EXERC 00884709833/2024 - 1.331,03 - **FABIO LEVITSKI - 070421459-84 -** 14399315-9 - IPVA - RENAVAM / EXERC 00907864325/2023 - 179,00 - **FABIO LOBO - 510598519-20 -** 14409366-6 - IPVA - RENAVAM / EXERC 01107457588/2024 - 5.058,01 - **FABIO LOVATTO & CIA LTDA - 05578694/0001-62 -** 14405841-0 - IPVA - RENAVAM / EXERC 01397362844/2024 - 10.739,78 - **FABIO LUCAS GRABIN - 049422069-44 -** 14432707-1 - IPVA - RENAVAM / EXERC 00324974680/2024 - 2.740,41 - **FABIO LUIS BORDIN - 031439559-88 -** 14417882-3 - IPVA - RENAVAM / EXERC 00327073276/2024 - 2.816,28 - **FABIO LUIS DE MEDEIROS SANTANA - 216791208-08 -** 14412860-5 - IPVA - RENAVAM / EXERC 01010796523/2024 - 3.928,22 - **FABIO LUIS DOS SANTOS - 048004149-03 -** 14416793-7 - IPVA - RENAVAM / EXERC 01140924505/2024 - 3.107,77 - **FABIO LUIS ERBANI - 039613679-65 -** 14420632-0 - IPVA - RENAVAM / EXERC 00119801981/2024 - 1.708,73 - **FABIO LUIS FERREIRA - 523411789-87 -** 14435819-8 - IPVA - RENAVAM / EXERC 01147093757/2024 - 2.540,46 - **FABIO LUIS JONER - 060791479-39 -** 14418118-2 - IPVA - RENAVAM / EXERC 00327887486/2024 - 2.733,70 - **FABIO LUIZ BONIFACIO - 048790349-83 -** 14424769-8 - IPVA - RENAVAM / EXERC 01046975355/2024 - 4.450,83 - **FABIO LUIZ DOS SANTOS - 024044409-42 -** 14397681-5 - IPVA - RENAVAM / EXERC 00157177130/2023 - 204,21 - **FABIO LUIZ FERNANDES - 034552089-08 -** 14425385-0 - IPVA - RENAVAM / EXERC 01179321046/2024 - 4.017,21 - **FABIO LUIZ MORO - 024467199-02 -** 14410512-5 - IPVA - RENAVAM / EXERC 01008393786/2024 - 4.579,30 - **FABIO LUIZ ROMAN - 036073679-30 -** 14425301-9 - IPVA - RENAVAM / EXERC 01108510245/2024 - 4.067,99 - **FABIO LUIZ SPENAZZATTO - 072857929-42 -** 14423865-6 - IPVA - RENAVAM / EXERC 01156474970/2024 - 6.770,18 - **FABIO LUIZ VIANA - 027392099-59 -** 14422477-9 - IPVA - RENAVAM / EXERC 00840117892/2023 - 178,50 - **FABIO LUIZ XAVIER - 022269829-22 -** 14413872-4 - IPVA - RENAVAM / EXERC 01216718200/2024 - 3.735,86 - **FABIO MACHADO - 041801169-95 -** 14416989-1 - IPVA - RENAVAM / EXERC 01256572575/2024 - 3.045,73 - **FABIO MAGNER DOS REIS - 015835049-90 -** 14403423-6 - IPVA - RENAVAM / EXERC 00898407583/2023 - 163,46 - **FABIO MANOEL BORBA - 720825699-34 -** 14413396-0 - IPVA - RENAVAM / EXERC 00596085362/2024 - 3.836,04 - **FABIO MARALDI DE CARLI - 008432139-30 -** 14434192-9 - IPVA - RENAVAM / EXERC 01032365037/2024 - 2.637,89 - **FABIO MARCELO DE LIMA - 052298649-82 -** 14406629-4 - IPVA - RENAVAM / EXERC 01125739247/2024 - 7.271,49 - **FABIO MARINHO FERREIRA - 008727019-64 -** 14424945-3 - IPVA - RENAVAM / EXERC 00941105679/2024 - 4.302,47 - **FABIO MARTINS - 052411969-43 -** 14403656-5 - IPVA - RENAVAM / EXERC 00804594120/2023 - 162,27 - **FABIO MARTINS DA SILVA - 047557149-58 -** 14444949-5 - IPVA - RENAVAM / EXERC 00914484036/2024 - 1.631,25 - **FABIO MEIRA ALVES - 273718228-03 -** 14431804-8 - IPVA - RENAVAM / EXERC 00399025987/2024 - 2.816,28 - **FABIO MENDES DA SILVA - 059930489-80 -** 14442270-8 - IPVA - RENAVAM / EXERC 00993932398/2024 - 2.061,14 - **FABIO MENDES HACHIGUTI - 133662908-89 -** 14435597-0 - IPVA - RENAVAM / EXERC 01109984259/2024 - 2.557,76 - **FABIO MERENDA DA SILVA - 268436578-42 -** 14398032-4 - IPVA - RENAVAM / EXERC 00871562782/2023 - 189,26 - **FABIO MIRANDA MASTRANGE - 786106135-34 -** 14439569-7 - IPVA - RENAVAM / EXERC 01177523610/2024 - 2.294,41 - **FABIO MONTEIRO - 057122919-08 -** 14400625-9 - IPVA - RENAVAM / EXERC 00836469470/2023 - 178,50 - **FABIO MOQUE - 023043019-83 -** 14406459-3 - IPVA - RENAVAM / EXERC 01215549927/2024 - 7.658,73 - **FABIO MOREIRA BUENO - 037464909-01 -** 14437263-8 - IPVA - RENAVAM / EXERC 00546205038/2024 - 2.475,23 - **FABIO MOREIRA NETO - 009152969-77 -** 14408542-6 - IPVA - RENAVAM / EXERC 01257211940/2024 - 5.467,15 - **FABIO MOSCATO PINTO DE OLIVEIRA - 007009999-57 -** 14428415-1 - IPVA - RENAVAM / EXERC 01106605338/2024 - 3.140,54 - **FABIO MOTA MIILER - 038046709-70 -** 14417229-9 - IPVA - RENAVAM / EXERC 01190261844/2024 - 2.999,41 - **FABIO NADER AMARI - 810367529-68 -** 14416079-7 - IPVA - RENAVAM / EXERC 01000612543/2024 - 3.326,53 - 14430028-9 - IPVA - RENAVAM / EXERC 01400334621/2024 - 2.963,90 - **FABIO NOVAES BUFFA - 401688878-60 -** 14436580-1 - IPVA - RENAVAM / EXERC 00896402916/2024 - 2.509,64 - **FABIO NUNES BARBOZA - 038093279-21 -** 14435936-4 - IPVA - RENAVAM / EXERC 01117793467/2024 - 2.538,03 - **FABIO NUNES TREVISAN - 014728939-48 -** 14428155-1 - IPVA - RENAVAM / EXERC 01261664814/2024 - 3.168,19 - **FABIO OLIMPIO DA ROCHA - 031439739-60 -** 14442469-7 - IPVA - RENAVAM / EXERC 00596118597/2024 - 2.037,47 - **FABIO PADILHA DE OLIVEIRA - 023919689-90 -** 14411380-2 - IPVA - RENAVAM / EXERC 00935427678/2024 - 4.302,47 - **FABIO PAINO PAIM - 252785218-13 -** 14408363-6 - IPVA - RENAVAM / EXERC 01117086442/2024 - 5.523,97 - **FABIO PALMEIRO - 030128149-14 -** 14425700-6 - IPVA - RENAVAM / EXERC 01105984726/2024 - 3.846,95 - **FABIO PASCOALOTTO - 007000929-51 -** 14443552-4 - IPVA - RENAVAM / EXERC 00417294956/2024 - 1.895,42 - **FABIO PATRICK SANTOS - 113417999-56 -** 14421263-0 - IPVA - RENAVAM / EXERC 00995901210/2023 - 204,89 - **FABIO PEREIRA DE LIMA - 008845019-81 -** 14423004-3 - IPVA - RENAVAM / EXERC 00820254061/2023 - 170,95 - **FABIO PEREIRA DE SOUZA - 055196909-10 -** 14438250-1 - IPVA - RENAVAM / EXERC 00589139371/2024 - 2.398,21 - **FABIO PEREIRA PINHO - 024879399-31 -** 14412813-3 - IPVA - RENAVAM / EXERC 01045321173/2024 - 3.938,54 - **FABIO PERETTI LOPES - 297354548-07 -** 14429248-0 - IPVA - RENAVAM / EXERC 01105120772/2024 - 3.041,29 - **FABIO PIEKARSKI - 041602459-94 -** 14427670-1 - IPVA - RENAVAM / EXERC 01254377481/2024 - 3.250,91 - **FABIO PIERRI CUNHA - ALFA VIGILANCIA E SERVICOS - 36154258/0001-90 -** 14437223-9 - IPVA - RENAVAM / EXERC 01208675394/2024 - 2.477,41 - **FABIO PIRES - 122678679-07 -** 14422111-7 - IPVA - RENAVAM / EXERC 00846012260/2023 - 178,50 - **FABIO PUTRIQUE SALES - 687890689-04 -** 14422533-3 - IPVA - RENAVAM / EXERC 00485288605/2023 - 176,24 - **FABIO QUEIROZ - 055798699-08 -** 14430145-5 - IPVA - RENAVAM / EXERC 00485685868/2024 - 2.953,45 - **FABIO R. NATEL & CIA LTDA - 10213310/0001-48 -** 14413725-6 - IPVA - RENAVAM / EXERC 01414583335/2024 - 3.759,55 - **FABIO RENATO MUSTASSE - 034552139-01 -** 14402935-6 - IPVA - RENAVAM / EXERC 00818809701/2023 - 170,95 - **FABIO RIBEIRO - 055233559-25 -** 14399965-3 - IPVA - RENAVAM / EXERC 00852242794/2023 - 178,50 - **FABIO RICARDO MUNIZ ERTHAL - 003920679-35 -** 14436208-0 - IPVA - RENAVAM / EXERC 01130806879/2024 - 2.523,51 - **FABIO RICARDO ROMANHOLI - 045031749-83 -** 14424042-1 - IPVA - RENAVAM / EXERC 01153949226/2024 - 5.587,82 - **FABIO RICARDO TEIXEIRA DA SILVA - 019335329-63 -** 14429735-0 - IPVA - RENAVAM / EXERC 00533307481/2024 - 2.993,80 - **FABIO RISSARDI LUCIO - 043803189-07 -** 14396197-4 - IPVA - RENAVAM / EXERC 00134818890/2023

- 238,89 - **FABIO ROBERTO BRIZOLA - 061652389-04 -** 14399403-1 - IPVA - RENAVAM / EXERC 00831105224/2023 - 178,50 - **FABIO ROBERTO CASSIA REZENDE - 059479999-60 -** 14401684-0 - IPVA - RENAVAM / EXERC 00836427017/2023 - 174,01 - **FABIO ROBERTO DE LIMA SOUZA - 430721864-72 -** 14427361-3 - IPVA - RENAVAM / EXERC 00597891524/2024 - 3.305,36 - **FABIO ROBERTO FERREIRA URATAKI - 008516629-43 -** 14439523-9 - IPVA - RENAVAM / EXERC 01099959435/2024 - 2.295,71 - **FABIO RODRIGO QUINZANI - 005065299-08 -** 14415216-6 - IPVA - RENAVAM / EXERC 01224501940/2024 - 3.497,95 - **FABIO RODRIGUES DA SILVA - 051126469-00 -** 14399559-3 - IPVA - RENAVAM / EXERC 00853224250/2023 - 178,50 - **FABIO RODRIGUES DOS SANTOS - 038619349-57 -** 14414162-8 - IPVA - RENAVAM / EXERC 01145890480/2024 - 3.677,05 - **FABIO RODRIGUES FERREIRA - 023632219-23 -** 14433336-5 - IPVA - RENAVAM / EXERC 01332876649/2024 - 2.698,10 - **FABIO RODRIGUES TENORIO - 028279929-06 -** 14416823-2 - IPVA - RENAVAM / EXERC 00192499394/2024 - 3.092,60 - **FABIO ROGERIO DA SILVA - 034644579-58 -** 14413966-6 - IPVA - RENAVAM / EXERC 01212987974/2024 - 3.719,02 - **FABIO ROGERIO DE ARAUJO - 180880688-35 -** 14435119-3 - IPVA - RENAVAM / EXERC 00318162334/2024 - 2.585,92 - **FABIO ROGERIO DE OLIVEIRA LOPES - 026164449-17 -** 14433149-4 - IPVA - RENAVAM / EXERC 00506167542/2024 - 2.714,76 - **FABIO ROGERIO TINO - 006160839-47 -** 14404280-8 - IPVA - RENAVAM / EXERC 00808779940/2023 - 162,27 - **FABIO ROSA - 037752079-96 -** 14430529-9 - IPVA - RENAVAM / EXERC 01067269689/2024 - 2.918,45 - **FABIO RUPERTO CANDIDO SEYBOTH - 016920719-63 -** 14406097-0 - IPVA - RENAVAM / EXERC 01246006399/2024 - 8.995,08 - **FABIO SANTOS DE SOUZA - 051483285-17 -** 14410921-0 - IPVA - RENAVAM / EXERC 01395492120/2024 - 4.440,83 - **FABIO SANTOS PIEKARZ - 442887609-25 -** 14427049-5 - IPVA - RENAVAM / EXERC 01087728220/2024 - 3.346,69 - **FABIO SCANDIAN - 344122203-20 -** 14407278-2 - IPVA - RENAVAM / EXERC 01172180307/2024 - 6.293,25 - **FABIO SCHUASTZ - 041387219-08 -** 14445074-4 - IPVA - RENAVAM / EXERC 00116283491/2024 - 1.598,37 - **FABIO SEUCHI NOGUCHI - 872272079-00 -** 14430755-0 - IPVA - RENAVAM / EXERC 00233099700/2024 - 2.897,15 - **FABIO SILVA DOS SANTOS - 059087819-08 -** 14405494-6 - IPVA - RENAVAM / EXERC 00980694361/2023 - 148,88 - **FABIO SILVA RISSO - 035050009-65 -** 14429012-7 - IPVA - RENAVAM / EXERC 01398033631/2024 - 3.063,31 - **FABIO SILVEIRA DOS SANTOS - 071503909-19 -** 14433131-1 - IPVA - RENAVAM / EXERC 00379554240/2024 - 2.716,89 - **FABIO SIMONI FABRO - 023195729-70 -** 14407885-3 - IPVA - RENAVAM / EXERC 01325879492/2024 - 5.818,33 - **FABIO SOARES DE CARVALHO - 052562829-05 -** 14398407-9 - IPVA - RENAVAM / EXERC 00848551125/2023 - 189,26 - **FABIO SOARES DE LIMA - 082067079-05 -** 14429401-7 - IPVA - RENAVAM / EXERC 01144575831/2024 - 3.025,11 - **FABIO STRUCKER DE OLIVEIRA - 037382960-42 -** 14443926-0 - IPVA - RENAVAM / EXERC 00468987770/2024 - 1.830,83 - **FABIO TABORDA DOS SANTOS - 045163519-19 -** 14407038-0 - IPVA - RENAVAM / EXERC 01245377512/2024 - 6.558,62 - **FABIO TADAO YANO - 940243839-49 -** 14412811-7 - IPVA - RENAVAM / EXERC 01182000140/2024 - 3.939,23 - **FABIO TOSTES REIS - 917966287-00 -** 14395917-1 - IPVA - RENAVAM / EXERC 00839208464/2023 - 300,93 - **FABIO VEDOVATO DE ALMEIDA - 056508809-21 -** 14410213-4 - IPVA - RENAVAM / EXERC 01147504587/2024 - 4.695,93 - **FABIO VEIGA DE LIMA - 041412829-01 -** 14397602-5 - IPVA - RENAVAM / EXERC 00895024969/2023 - 206,07 - **FABIO VINICIOS POLLI - 028038689-38 -** 14414477-5 - IPVA - RENAVAM / EXERC 01131216242/2024 - 3.618,66 - **FABIO WAGNER GRACIANO - 005876539-57 -** 14416881-0 - IPVA - RENAVAM / EXERC 01043910791/2024 - 3.066,48 - 14443945-7 - IPVA - RENAVAM / EXERC 00325180989/2024 - 1.826,62 - **FABIO WESLEY PEREIRA NEVES - 092051459-63 -** 14424323-4 - IPVA - RENAVAM / EXERC 00467410844/2024 - 4.918,85 - **FABIO WOSNIAK DE CHAVES - 088319039-77 -** 14436499-6 - IPVA - RENAVAM / EXERC 01239622578/2024 - 2.509,77 - **FABIOLA APARECIDA DA SILVA - 055853519-40 -** 14439271-0 - IPVA - RENAVAM / EXERC 01152204448/2024 - 2.312,80 - **FABIOLA APARECIDA HOTZ - 062279099-47 -** 14444041-2 - IPVA - RENAVAM / EXERC 00212520300/2024 - 1.810,90 - **FABIOLA ARAUJO ARNAS - 030630889-43 -** 14414532-1 - IPVA - RENAVAM / EXERC 01259142040/2024 - 3.607,10 - **FABIOLA CRISTINA PEREIRA - 056603049-74 -** 14407958-2 - IPVA - RENAVAM / EXERC 00465818765/2024 - 5.778,06 - **FABIOLA DE OLIVEIRA - 079983959-07 -** 14433858-8 - IPVA - RENAVAM / EXERC 00993106269/2024 - 2.663,21 - **FABIOLA DE RAMOS - 740220249-68 -** 14436338-8 - IPVA - RENAVAM / EXERC 01053136371/2024 - 2.517,76 - **FABIOLA FERNANDES - 055102199-39 -** 13696869-6 - IPVA - RENAVAM / EXERC 01199652102/2022 - 2.549,75 - **FABIOLA MAYARAH CORREIA MATOSO - 013784519-70 -** 14430123-4 - IPVA - RENAVAM / EXERC 00490242626/2024 - 2.955,30 - **FABIOLA MICHELOTTI PRESTES - 063213379-19 -** 14439219-1 - IPVA - RENAVAM / EXERC 00585110867/2024 - 2.317,82 - **FABIOLA PAULA BARBOZA - 054789729-40 -** 14441275-3 - IPVA - RENAVAM / EXERC 01196621931/2024 - 2.177,79 - **FABIOLA PAULA BEE - 718339199-04 -** 14408149-8 - IPVA - RENAVAM / EXERC 01138849585/2024 - 5.627,67 - **FABIOLA VIANA PEREIRA BARION - 047210609-04 -** 14415660-9 - IPVA - RENAVAM / EXERC 00947414401/2024 - 3.418,47 - **FABIOLA WEBER DA ROCHA - 599290140-04 -** 14409882-0 - IPVA - RENAVAM / EXERC 01344659630/2024 - 4.813,03 - **FABMAR EMPREENDIMENTOS IMOBILIARIOS LTDA - 13107314/0001-30 -** 14411667-4 - IPVA - RENAVAM / EXERC 00896551636/2024 - 4.211,44 - **FABRICACAO DE COMPENSADOS C D S LTDA - 07853894/0001-01 -** 14429476-9 - IPVA - RENAVAM / EXERC 00984394729/2024 - 3.016,64 - **FABRICIA CHRISTINA MENEGOTTO POMPEU DE OLIVEIRA - 037451409-74 -** 14428257-4 - IPVA - RENAVAM / EXERC 01398639920/2024 - 3.159,53 - **FABRICIA KUTNE REDER - 885055109-68 -** 14426522-0 - IPVA - RENAVAM / EXERC 01165857810/2024 - 3.474,75 - **FABRICIA LIEGE DOS SANTOS ABREU - 038198029-40 -** 14436815-0 - IPVA - RENAVAM / EXERC 00594902835/2024 - 2.492,85 - **FABRICIO IVANOVICH COSTICHI - 114118079-01 -** 14440136-0 - IPVA - RENAVAM / EXERC 01278840866/2024 - 2.262,11 - **FABRICIO SANTOS DE OLIVEIRA - 459961358-41 -** 14420808-0 - IPVA - RENAVAM / EXERC 00974241377/2023 - 238,89 - **FABRICIO WILLIAM ORTIZ DE OLIVEIRA - 019571860-70 -** 14412570-3 - IPVA - RENAVAM / EXERC 01391113699/2024 - 4.002,79 - **FABRICIO ALEXANDRE DE MIRANDA VALERIO - 082627179-02 -** 14423967-9 - IPVA - RENAVAM / EXERC 01089174516/2024 - 5.946,16 - **FABRICIO ANTONELLI BARBOZA - 099375277-24 -** 14395919-8 - IPVA - RENAVAM / EXERC 00137268394/2023 - 300,57 - **FABRICIO ANTONIO VIAN - 081001559-50 -** 14402803-1 - IPVA - RENAVAM / EXERC 00816860521/2023 - 170,95 - **FABRICIO ANTUNES DOS SANTOS - 034523429-48 -** 14404643-9 - IPVA - RENAVAM / EXERC 00892237651/2023 - 161,02 - **FABRICIO APOLINARIO DA SILVA - 705627849-34 -** 14403683-2 - IPVA - RENAVAM / EXERC 00802628966/2023 - 162,27 - **FABRICIO APOLINARIO MAZAIA - 044958519-00 -** 14406223-0 - IPVA - RENAVAM / EXERC 01207430932/2024 - 8.427,41 - **FABRICIO ARI SAGAS - 039825609-85 -** 14420976-1 - IPVA - RENAVAM / EXERC 00916418006/2023 - 219,36 - **FABRICIO AUGUSTO MUNIZ - 025818969-06 -** 14429977-9 - IPVA - RENAVAM / EXERC 00461184893/2024 - 2.969,82 - **FABRICIO BALBINO CORDEIRO - 083263709-24 -** 14397334-4 - IPVA - RENAVAM / EXERC 01075425139/2023 - 209,99 - **FABRICIO BATISTA DE SOUZA - 062335309-11 -** 14425454-6 - IPVA - RENAVAM / EXERC 00997372630/2024 - 3.963,82 - **FABRICIO BECKER - 869211269-00 -** 14413585-7 - IPVA - RENAVAM / EXERC 00180866486/2024 - 3.791,10 - **FABRICIO BORGES MARTINS - 071891136-90 -** 14422137-0 - IPVA - RENAVAM / EXERC 00845776835/2023 - 178,50 - **FABRICIO BRISCOLA - 029877729-04 -** 14404307-3 - IPVA - RENAVAM / EXERC 00802667465/2023 - 162,27 - **FABRICIO BUAVA DOS SANTOS - 071008709-84 -** 14405504-7 - IPVA - RENAVAM / EXERC 00979819016/2023 - 148,88 - **FABRICIO CIRINO CABRAL - 018251769-14 -** 14414226-8 - IPVA - RENAVAM / EXERC 01263441871/2024 - 3.670,48 - **FABRICIO DE FREITAS LOPES - 110869504-37 -** 14403420-1 - IPVA - RENAVAM / EXERC 00885991788/2023 - 163,46 - **FABRICIO DE OLIVEIRA LEAO - 435565148-77 -** 14423412-0 - IPVA - RENAVAM / EXERC 01146088474/2023 - 156,83 - **FABRICIO DE SOUZA MAXIMIANO - 422207878-69 -** 14420821-8 - IPVA - RENAVAM / EXERC 00123556996/2023 - 238,89 - **FABRICIO DELGADO - 651005309-87 -** 14397684-0 - IPVA - RENAVAM / EXERC 00810409259/2023 - 204,04 - **FABRICIO DOS ANJOS GERMANO - 037370189-60 -** 14404533-5 - IPVA - RENAVAM / EXERC 00798253860/2023 - 162,27 - **FABRICIO DOS REIS CARDOSO - 112314357-98 -** 14430648-1 - IPVA - RENAVAM / EXERC 01116918070/2024 - 2.902,98 - **FABRICIO FELIX CARNEIRO - 917496209-44 -** 14426640-4 - IPVA - RENAVAM / EXERC 01326030652/2024 - 3.417,18 - **FABRICIO FERREIRA DE MATTOS CORDEIRO - 088597007-10 -** 14432260-6 - IPVA - RENAVAM / EXERC 01185420638/2024 - 2.772,96 - **FABRICIO GAGLIARDI PINTO - 844572799-00 -** 14413401-0 - IPVA - RENAVAM / EXERC 01063352905/2024 - 3.833,41 - 14432223-1 - IPVA - RENAVAM / EXERC 00599880082/2024 - 2.774,77 - **FABRICIO HENRIQUE BATISTA - 109309559-86 -** 14407947-7 - IPVA - RENAVAM / EXERC 00468130624/2024 - 5.778,06 - 14411815-4 - IPVA - RENAVAM / EXERC 00501980326/2024 - 4.169,36 - **FABRICIO HENRIQUE RIBEIRO DOS SANTOS - 079529699-19 -** 14437790-7 - IPVA - RENAVAM / EXERC 01252194045/2024 - 2.430,39 - **FABRICIO JOSE DE SOUZA - 008036289-35 -** 14426036-8 - IPVA - RENAVAM / EXERC 01092827223/2024 - 3.677,64 - **FABRICIO KRIGEROSKI SABINO REIS - 088235519-86 -** 14422549-0 - IPVA - RENAVAM / EXERC 01390007119/2023 - 174,57 - **FABRICIO LANCONI - 007802999-65 -** 14429736-9 - IPVA - RENAVAM / EXERC 00533419956/2024 - 2.993,80 - **FABRICIO LOPES FREIRE - 019914757-48 -** 14410169-3 - IPVA - RENAVAM / EXERC 01176906710/2024 - 4.713,82 - **FABRICIO LOURENCO DOS SANTOS - 079651499-23 -** 14404839-3 - IPVA - RENAVAM / EXERC 00980538181/2023 - 155,95 - **FABRICIO LUAN DIAS - 008602389-62 -** 14440587-0 - IPVA - RENAVAM / EXERC 01090423451/2024 - 2.225,87 - **FABRICIO LUCIO DA SILVA - 056264339-70 -** 14402759-0 - IPVA - RENAVAM / EXERC 00806647078/2023 - 170,95 - **FABRICIO LUIS SKORUPA - 069767459-20 -** 14426021-0 - IPVA - RENAVAM / EXERC 01216254165/2024 - 3.685,69 - **FABRICIO MARQUES DA SILVA - 027000059-37 -** 14404900-4 - IPVA - RENAVAM / EXERC 00123324270/2023 - 155,95 - **FABRICIO MORAES - 098405629-75 -** 14418944-2 - IPVA - RENAVAM / EXERC 00532635949/2024 - 2.475,23 - **FABRICIO MORTARI SCHMIDT - 057274049-24 -** 14435128-2 - IPVA - RENAVAM / EXERC 00271335262/2024 - 2.585,92 - **FABRICIO NEULS DA SILVA - 061918839-19 -** 14403912-2 - IPVA - RENAVAM / EXERC 00810016133/2023 - 162,27 - **FABRICIO ORTIZ - 033069519-35 -** 14430734-8 - IPVA - RENAVAM / EXERC 00228006937/2024 - 2.897,15 - **FABRICIO PEREIRA - 043944289-39 -** 14414281-0 - IPVA - RENAVAM / EXERC 01258836553/2024 - 3.658,56 - **FABRICIO PEREIRA - 042823519-00 -** 14417651-0 - IPVA - RENAVAM / EXERC 00228357225/2024 - 2.897,15 - **FABRICIO PEREIRA DA SILVA - 012252469-11 -** 14420669-0 - IPVA - RENAVAM / EXERC 00451436199/2024 - 1.611,05 - **FABRICIO SCHWINGEL - 903457469-53 -** 14397875-3 - IPVA - RENAVAM / EXERC 00833466062/2023 - 198,37 - **FABRICIO VARELA DE SOUSA - 062365819-40 -** 14410205-3 - IPVA - RENAVAM / EXERC 01243115995/2024 - 4.697,92 - **FABRICIO VICENTE SOARES - 050135629-02 -** 14398065-0 - IPVA - RENAVAM / EXERC 00855901470/2023 - 189,26 - 14398117-7 - IPVA - RENAVAM / EXERC 00865747423/2023 - 189,26 - **FABRICIO VOLP FERNANDES - 039513559-13 -** 14413793-0 - IPVA - RENAVAM / EXERC 01143248462/2024 - 3.748,43 - **FABRICIO WAGNER - 066881649-06 -** 14423624-6 - IPVA - RENAVAM / EXERC 01007037153/2023 - 151,27 - **FABRIZIO ARAUJO DE SOUZA MIRANDA - 043407379-25 -** 14422779-4 - IPVA - RENAVAM / EXERC 00824558600/2023 - 174,01 - **FABRIZIO BRIAN DE OLIVEIRA NAVARRO - 008908879-42 -** 14408452-7 - IPVA - RENAVAM / EXERC 01263127468/2024 - 5.493,74 - **FABRIZIO JARDIM ZENI - 044033919-74 -** 14438640-0 - IPVA - RENAVAM / EXERC 00492758727/2024 - 2.364,28 - **FABRIZZIA PAZINATTO MALUTA - 076386689-01 -** 14429003-8 - IPVA - RENAVAM / EXERC 01050514510/2024 - 3.063,98 - **FABULO DANIEL ALVES EINHARDT - 046060289-63 -** 14405515-2 - IPVA - RENAVAM / EXERC 00250717697/2023 - 148,88 - **FABULO GLASIANO KUHN SANTOS - 052706869-10 -** 14414641-7 - IPVA - RENAVAM / EXERC 00961458224/2024 - 3.590,92 - **FACCAO ART E LINHA LTDA - 05845015/0001-74 -** 14402133-9 - IPVA - RENAVAM / EXERC 00876260016/2023 - 172,12 - **FACILITA ASSESSORIA EMPRESARIAL LTDA - 39506422/0001-79 -** 14406199-3 - IPVA - RENAVAM / EXERC 01350194937/2024 - 8.464,82 - **FACULDADES INTEGRADAS E TECNOLOGICAS DO PARANA LTDA - 35961116/0001-71 -** 14419023-8 - IPVA - RENAVAM /

Diário Oficial Certificado Digitalmente
O Departamento de Imprensa Oficial do Estado do Paraná, de garantia de autenticidade deste documento, desde que visualizado através do site http://www.imprensaoficial.pr.gov.br

EXERC 01301874113/2024 - 2.443,06 - **FADEL CASTRO FADEL - 078607209-14 -** 14425383-3 - IPVA - RENAVAM / EXERC 01163000369/2024 - 4.017,21 - **FAGNER APARECIDO NOVAIS DE OLIVEIRA - 055782019-70 -** 14442259-7 - IPVA - RENAVAM / EXERC 01109640061/2024 - 2.061,51 - **FAGNER AUGUSTO KURTZ CHAVES - 095171889-43 -** 14432081-6 - IPVA - RENAVAM / EXERC 00593560752/2024 - 2.791,31 - **FAGNER DA SILVA ALVES - 052519789-36 -** 14403424-4 - IPVA - RENAVAM / EXERC 00903202018/2023 - 163,46 - **FAGNER DA SILVA MELO - 063571179-60 -** 14437826-1 - IPVA - RENAVAM / EXERC 01200072470/2024 - 2.427,48 - **FAGNER FERNANDO DEZENGRINI - 047750099-40 -** 14433403-5 - IPVA - RENAVAM / EXERC 00232403872/2024 - 2.691,17 - **FAGNER GOMES HORACIO - 046350119-50 -** 14439960-9 - IPVA - RENAVAM / EXERC 00471012963/2024 - 2.267,20 - **FAGNER HENRIQUE MARCONDES DE ANDRADE - 058995316-81 -** 14429370-3 - IPVA - RENAVAM / EXERC 01204483750/2024 - 3.028,81 - **FAGNER MARTINS - 341747858-80 -** 14400569-4 - IPVA - RENAVAM / EXERC 00841625883/2023 - 178,50 - **FAGNER SANTOS BATISTA - 081854799-50 -** 14440114-0 - IPVA - RENAVAM / EXERC 01060547195/2024 - 2.263,69 - **FAGNER SIMOES DOLIVEIRA - 079182589-24 -** 14424897-0 - IPVA - RENAVAM / EXERC 01076124604/2024 - 4.340,38 - **FAHIME AVADA MANAH - 029673158-77 -** 14432422-6 - IPVA - RENAVAM / EXERC 00525836500/2024 - 2.761,44 - **FAIR PLAY FUTEBOL SOCIETY BAR LTDA - ME - 29000128/0001-37 -** 14425463-5 - IPVA - RENAVAM / EXERC 01041990216/2024 - 3.950,97 - **FAL PRESTACAO DE SERVICOS LTDA - ME - 11106263/0001-04 -** 14437528-9 - IPVA - RENAVAM / EXERC 00948774223/2024 - 2.464,24 - **FALCADE METALURGICA,INDUSTRIA E COMERCIO EIRELI - 02229464/0001-08 -** 14415722-2 - IPVA - RENAVAM / EXERC 01003347301/2024 - 3.405,96 - **FALCAO TRANSPORTES E SERVICOS LTDA - 04617685/0001-70 -** 14443109-0 - IPVA - RENAVAM / EXERC 00339650141/2024 - 1.958,73 - **FAMAR TRANSPORTES LTDA - 12244544/0001-88 -** 14431314-3 - IPVA - RENAVAM / EXERC 01028685634/2024 - 2.848,29 - **FAME INDUSTRIA QUIMICA LTDA - ME - 84823509/0001-24 -** 14424210-6 - IPVA - RENAVAM / EXERC 00553442317/2024 - 5.079,36 - **FANTE TRANSPORTES LTDA - 18617414/0001-20 -** 14424359-5 - IPVA - RENAVAM / EXERC 01191815096/2024 - 4.872,95 - **FANTIN & SOUZA-COMERCIO DISTRIBUICAO E SERVICOS LTDA ME - 08951290/0001-60 -** 14427271-4 - IPVA - RENAVAM / EXERC 01153445813/2024 - 3.318,34 - **FAR MARKETING E LOGISTICA LTDA - 03992461/0001-86 -** 14408016-5 - IPVA - RENAVAM / EXERC 01191729297/2024 - 5.723,14 - **FARDIN ELETRIFICACOES LTDA. - 25303616/0001-62 -** 14429650-8 - IPVA - RENAVAM / EXERC 01333988610/2024 - 3.000,01 - 14429651-6 - IPVA - RENAVAM / EXERC 01271507428/2024 - 3.000,01 - **FARLLY TRANSPORTES LTDA - 39229259/0001-44 -** 14413278-5 - IPVA - RENAVAM / EXERC 00537355650/2024 - 3.852,62 - **FARMACIA CTS CURITIBA LTDA - 37143014/0001-74 -** 14434634-3 - IPVA - RENAVAM / EXERC 01052177708/2024 - 2.614,67 - **FARMACIA DACS LTDA - 79462198/0001-85 -** 14414720-0 - IPVA - RENAVAM / EXERC 01251747458/2024 - 3.576,16 - **FARMACIA MAGISTRAL LTDA - 76426923/0001-71 -** 14409866-8 - IPVA - RENAVAM / EXERC 01259854784/2024 - 4.819,98 - **FARMACIA MIX FARMA COMERCIO DE MEDICAMENTOS LTDA - 25107184/0001-14 -** 14411616-0 - IPVA - RENAVAM / EXERC 01122408061/2024 - 4.223,60 - **FARMACIA PORFIRIO & OLIVEIRA LTDA - 08600817/0001-02 -** 14425498-8 - IPVA - RENAVAM / EXERC 01356358338/2024 - 3.932,93 - **FARMACIA VHS LTDA - 33280925/0001-92 -** 14408025-4 - IPVA - RENAVAM / EXERC 01355366140/2024 - 5.723,05 - **FARMACIAS LENZ LTDA ME - 10742335/0001-39 -** 14411666-6 - IPVA - RENAVAM / EXERC 00904335232/2024 - 4.211,44 - **FAROL ONLINE COMERCIO DE PRODUTOS ELETRONICOS LTDA - 20283182/0001-62 -** 14409096-9 - IPVA - RENAVAM / EXERC 01256862964/2024 - 5.197,16 - **FAST AUTOSERVICE LTDA - 12550994/0001-07 -** 14426794-0 - IPVA - RENAVAM / EXERC 01198056050/2024 - 3.383,26 - **FAST BIKE CENTER LTDA - 80872526/0001-09 -** 14443224-0 - IPVA - RENAVAM / EXERC 00336475608/2024 - 1.940,90 - **FAST PARTICIPACOES LTDA - 11076194/0001-25 -** 14409790-4 - IPVA - RENAVAM / EXERC 01091262044/2024 - 4.854,50 - **FATIMA APARECIDA COSTA ZANOTIM - 529500939-49 -** 14405110-6 - IPVA - RENAVAM / EXERC 00976217007/2023 - 155,95 - **FATIMA APARECIDA DA SILVA BIANCHI - 461665569-34 -** 14398877-5 - IPVA - RENAVAM / EXERC 00879947306/2023 - 183,45 - **FATIMA APARECIDA DARMIN BEZERRA - 929861709-78 -** 14399948-3 - IPVA - RENAVAM / EXERC 00834359049/2023 - 178,50 - **FATIMA APARECIDA DE OLIVEIRA FAGUNDES - 103206829-94 -** 14429928-0 - IPVA - RENAVAM / EXERC 00491151225/2024 - 2.972,81 - **FATIMA APARECIDA DE SOUZA QUEIROZ DOS SANTOS - 704750599-72 -** 14401214-3 - IPVA - RENAVAM / EXERC 00837387884/2023 - 174,01 - **FATIMA APARECIDA GONCALVES ONOFRE - 049836229-93 -** 14440821-7 - IPVA - RENAVAM / EXERC 01106765297/2024 - 2.206,03 - **FATIMA APARECIDA RODRIGUES - 033717229-37 -** 14439908-0 - IPVA - RENAVAM / EXERC 00576553514/2024 - 2.270,85 - **FATIMA APARECIDA SKIBA - 636157389-34 -** 14441595-7 - IPVA - RENAVAM / EXERC 00119111420/2024 - 2.147,42 - **FATIMA BARBOZA DE OLIVEIRA - 822068139-04 -** 14416731-7 - IPVA - RENAVAM / EXERC 00580959406/2024 - 3.119,23 - **FATIMA CARDOSO MARCONDES MOREIRA - 051283869-02 -** 14442779-3 - IPVA - RENAVAM / EXERC 01068857436/2024 - 2.001,55 - **FATIMA CRISTINA LOPES BENITEZ - 901080431-34 -** 14420830-7 - IPVA - RENAVAM / EXERC 00954862422/2023 - 238,89 - **FATIMA CRISTINA LOPES DAS NEVES - 670124429-72 -** 14440010-0 - IPVA - RENAVAM / EXERC 00497435691/2024 - 2.267,20 - **FATIMA DA SILVA - 007824379-31 -** 14404085-6 - IPVA - RENAVAM / EXERC 00818604972/2023 - 162,27 - **FATIMA DA SILVA CRUZ - 149678108-29 -** 14398547-4 - IPVA - RENAVAM / EXERC 00976631601/2023 - 187,26 - **FATIMA DALL AGNOLI - 066553029-35 -** 14408947-2 - IPVA - RENAVAM / EXERC 00452904030/2024 - 5.252,36 - **FATIMA DE FREITAS - 037846959-22 -** 14418587-0 - IPVA - RENAVAM / EXERC 00487274008/2024 - 2.584,76 - **FATIMA DE MATOS KOSTESKI - 694469549-91 -** 14436391-4 - IPVA - RENAVAM / EXERC 01148004561/2024 - 2.514,07 - **FATIMA FABRIN RABELLO BONFIM - 528642359-00 -** 14444361-6 - IPVA - RENAVAM / EXERC 01148058882/2024 - 1.752,02 - **FATIMA FERREIRA GONCALVES - 026401229-16 -** 14404662-5 - IPVA - RENAVAM / EXERC 00864954298/2023 - 161,02 - **FATIMA HERICA DE AZEREDO BIGARELLA - 024404999-86 -** 14411660-7 - IPVA - RENAVAM / EXERC 00898815495/2024 - 4.211,44 - **FATIMA KHODR ALLAM - 011613539-50 -** 14416456-3 - IPVA - RENAVAM / EXERC 01024786789/2024 - 3.196,29 - **FATIMA LOPES LEHN - 040023769-58 -** 14423523-1 - IPVA - RENAVAM / EXERC 01006412953/2023 - 154,87 - **FATIMA LOURENCO - 689294559-72 -** 14432225-8 - IPVA - RENAVAM / EXERC 01327007697/2024 - 2.773,93 - **FATIMA MARIA DE LIMA - 067564939-06 -** 14418870-5 - IPVA - RENAVAM / EXERC 00991957288/2024 - 2.492,85 - **FATIMA MERMER - 535770359-00 -** 14430165-0 - IPVA - RENAVAM / EXERC 01083906299/2024 - 2.951,92 - **FATIMA NEVES SANTANA - 060743859-20 -** 14422966-5 - IPVA - RENAVAM / EXERC 00798912669/2023 - 170,95 - **FATIMA REGINA FERREIRA - 015532418-78 -** 14401878-8 - IPVA - RENAVAM / EXERC 00461051370/2023 - 173,60 - **FATIMA ROSA DE OLIVEIRA SOARES - 397222019-72 -** 14425975-0 - IPVA - RENAVAM / EXERC 01209117387/2024 - 3.709,05 - **FATIMA VITORIA NARIAI SANTANA - 110662019-43 -** 14426566-1 - IPVA - RENAVAM / EXERC 01293739186/2024 - 3.452,74 - **FAUSTA LOPES SILVANO - 250270258-58 -** 14403627-1 - IPVA - RENAVAM / EXERC 00820432644/2023 - 162,27 - **FAUSTINO COLARTI PIRES - 036327861-35 -** 14397873-7 - IPVA - RENAVAM / EXERC 00834958937/2023 - 198,37 - **FAUSTO ALBERTO ZAMBONI - 066258399-06 -** 14438685-0 - IPVA - RENAVAM / EXERC 01149944843/2024 - 2.361,42 - **FAUSTO ARAUJO - 004116169-60 -** 14411526-0 - IPVA - RENAVAM / EXERC 01010160963/2024 - 4.255,72 - **FAUSTO CARNEIRO - 588952808-49 -** 14406112-8 - IPVA - RENAVAM / EXERC 01327626419/2024 - 8.942,04 - **FAVERNEI MULLER LAZZARETTI - 055492139-15 -** 14419270-2 - IPVA - RENAVAM / EXERC 00228322898/2024 - 2.352,82 - **FAVIANO PEREIRA - 596694899-20 -** 14422014-5 - IPVA - RENAVAM / EXERC 00839757115/2023 - 178,50 - **FAZAM CAR LTDA - 44277489/0001-19 -** 14438589-6 - IPVA - RENAVAM / EXERC 01135640456/2024 - 2.365,95 - **FAZPLAS INDUSTRIA E COMERCIO DE PLASTICOS LTDA - 32286276/0001-74 -** 14437625-0 - IPVA - RENAVAM / EXERC 00546520120/2024 - 2.453,09 - **FB ASSESSORIA DIGITAL LTDA - 42343655/0001-02 -** 14412345-0 - IPVA - RENAVAM / EXERC 01121266263/2024 - 4.042,01 - **FBD PARTICIPACOES S/A - 13616023/0001-77 -** 14428787-8 - IPVA - RENAVAM / EXERC 01419422534/2024 - 3.096,39 - **FDA TECNOLOGIA LTDA - 11865014/0001-94 -** 14435070-7 - IPVA - RENAVAM / EXERC 00485911809/2024 - 2.592,11 - **FEBE ASSESSORIA DE COBRANCA EIRELI - 26760255/0001-46 -** 14433246-6 - IPVA - RENAVAM / EXERC 00487664949/2024 - 2.706,71 - **FEITICO MINEIRO EMPORIO LTDA - 39360654/0001-61 -** 14424809-0 - IPVA - RENAVAM / EXERC 00261914618/2024 - 4.401,99 - 14426237-9 - IPVA - RENAVAM / EXERC 01027906602/2024 - 3.602,47 - **FELCAR CONSULTORIA SOCIETARIA EIRELI - 23006469/0001-33 -** 14412150-3 - IPVA - RENAVAM / EXERC 00253289599/2024 - 4.093,96 - **FELICIA SOARES LOMES - 010490089-01 -** 14405299-4 - IPVA - RENAVAM / EXERC 00226624358/2023 - 154,19 - **FELICIANA ZOCOLOTTE - 018518499-55 -** 14409208-2 - IPVA - RENAVAM / EXERC 01001524044/2024 - 5.126,71 - **FELICIANO JOSE DE CARVALHO - 499300799-04 -** 14398889-9 - IPVA - RENAVAM / EXERC 00858160528/2023 - 183,45 - **FELICIANO NOGUEIRA DA SILVA - 034329699-37 -** 14411836-7 - IPVA - RENAVAM / EXERC 00507998782/2024 - 4.169,36 - 14430339-3 - IPVA - RENAVAM / EXERC 01135444967/2024 - 2.936,99 - **FELINTO JORGE RODRIGUES MARTINS - 260366810-20 -** 14414208-0 - IPVA - RENAVAM / EXERC 01147208392/2024 - 3.671,13 - **FELIPE DANIEL KRAVESKI - 120497349-05 -** 14424452-4 - IPVA - RENAVAM / EXERC 00153778520/2024 - 4.738,89 - **FELIPE DANIEL SILVA TRUCH - 143560549-70 -** 14403235-7 - IPVA - RENAVAM / EXERC 01372285587/2023 - 168,43 - **FELIPE KRZIZANOWSKI ZALESKI - 092136039-83 -** 14429555-2 - IPVA - RENAVAM / EXERC 01258396340/2024 - 3.007,81 - **FELIPE ALVES - 106760889-37 -** 14431214-7 - IPVA - RENAVAM / EXERC 01199403226/2024 - 2.858,02 - **FELIPE ALVES FERREIRA DE SOUZA - 086905049-40 -** 14428828-9 - IPVA - RENAVAM / EXERC 00596096909/2024 - 3.092,00 - **FELIPE ANDRE DOS SANTOS - 408863988-00 -** 14402528-8 - IPVA - RENAVAM / EXERC 00804357404/2023 - 170,95 - **FELIPE APARECIDO GOMES - 101403199-05 -** 14431972-9 - IPVA - RENAVAM / EXERC 00525542612/2024 - 2.801,21 - **FELIPE APARECIDO PEREIRA BORGES - 063651979-18 -** 14414552-6 - IPVA - RENAVAM / EXERC 01078394676/2024 - 3.605,76 - **FELIPE ARNONE LOPES - 074757499-59 -** 14413864-3 - IPVA - RENAVAM / EXERC 00506091090/2024 - 3.736,51 - 14431788-2 - IPVA - RENAVAM / EXERC 00331056070/2024 - 2.816,28 - **FELIPE ARTHUR DE OLIVEIRA - 083494589-41 -** 14401873-7 - IPVA - RENAVAM / EXERC 00430280475/2023 - 173,60 - **FELIPE AUGUSTO BEZUSKA RIBEIRO - 080893729-45 -** 14412719-6 - IPVA - RENAVAM / EXERC 01133674612/2024 - 3.966,19 - **FELIPE AUGUSTO CAETANO - 060187919-86 -** 14437593-9 - IPVA - RENAVAM / EXERC 01048154090/2024 - 2.455,64 - **FELIPE AUGUSTO CYPRIANO MULLER - 075760709-86 -** 14419502-7 - IPVA - RENAVAM / EXERC 00545631637/2024 - 2.267,70 - **FELIPE AUGUSTO DA FONSECA - 100927519-46 -** 14403006-0 - IPVA - RENAVAM / EXERC 01014208561/2023 - 169,68 - **FELIPE AUGUSTO GASPARINI - 080624679-02 -** 14408254-0 - IPVA - RENAVAM / EXERC 01154900387/2024 - 5.580,47 - **FELIPE AUGUSTO INCKOT KARAS MOVEIS ME - 13736922/0001-03 -** 14441569-8 - IPVA - RENAVAM / EXERC 00148776124/2024 - 2.149,31 - **FELIPE AUGUSTO JAIME SOUZA - 073398509-29 -** 14442922-2 - IPVA - RENAVAM / EXERC 01118431623/2024 - 1.984,74 - **FELIPE AUGUSTO OLIVEIRA DA SILVA - 128243859-01 -** 14427313-3 - IPVA - RENAVAM / EXERC 01117049059/2024 - 3.310,46 - **FELIPE AUGUSTO TREMBA - 053932499-00 -** 14441515-9 - IPVA - RENAVAM / EXERC 01082351900/2024 - 2.158,29 - **FELIPE AUGUSTO TUSSI - 092715929-56 -** 14405974-3 - IPVA - RENAVAM / EXERC 01347677531/2024 - 9.673,08 - **FELIPE BANDURA - 121059119-78 -** 14398752-3 - IPVA - RENAVAM / EXERC 01167509266/2023 - 183,84 - **FELIPE BARBOSA ROLON - 092075019-29 -** 14398696-9 - IPVA - RENAVAM / EXERC 00406846227/2023 - 185,68 - **FELIPE BECKER MANTOVANI - 083649229-39 -** 14431209-0 - IPVA - RENAVAM / EXERC 01198454536/2024 - 2.858,02 - **FELIPE BERTOLINO DOURADO DOS SANTOS - 067590529-00 -** 14405672-8 - IPVA - RENAVAM / EXERC 00926222970/2023 - 146,24 - **FELIPE BERTONCELLO - 032168009-03 -** 14437065-1 - IPVA - RENAVAM / EXERC 00975983415/2024 - 2.482,73 - **FELIPE BONES DA SILVA - 095876449-21 -** 14436117-2 - IPVA - RENAVAM / EXERC 01143778097/2024

- 2.529,05 - **FELIPE BOTELHO FERNANDES LEONEL DE CARVALHO - 052572039-10 -** 14429128-0 - IPVA - RENAVAM / EXERC 01136527084/2024 - 3.052,01 - **FELIPE CALIXTO COPPENS - 068324519-89 -** 14396811-1 - IPVA - RENAVAM / EXERC 00848786521/2023 - 220,04 - **FELIPE CAMPANHA MENEGHINI - 070219679-77 -** 14424315-3 - IPVA - RENAVAM / EXERC 00552061930/2024 - 4.929,26 - **FELIPE CANDIDO DA SILVA - 102758729-12 -** 14418649-4 - IPVA - RENAVAM / EXERC 01108092214/2024 - 2.568,99 - **FELIPE CARDOSO DOLENY - 095933099-26 -** 14396400-0 - IPVA - RENAVAM / EXERC 00835859444/2023 - 235,70 - **FELIPE CARDOSO RIBEIRO - 009851549-77 -** 14438737-6 - IPVA - RENAVAM / EXERC 00342600591/2024 - 2.356,47 - **FELIPE CASAS CONDE - 053147919-60 -** 14428576-0 - IPVA - RENAVAM / EXERC 00228508061/2024 - 3.121,97 - **FELIPE CASTILHO STEFAN - 057333899-07 -** 14399176-8 - IPVA - RENAVAM / EXERC 00281085641/2023 - 183,36 - **FELIPE CAVALCANTI ZIBETTI DE SOUZA - 042146279-54 -** 14428332-5 - IPVA - RENAVAM / EXERC 01145672008/2024 - 3.146,98 - **FELIPE CAVALLI MARTINI - 009522159-00 -** 14436435-0 - IPVA - RENAVAM / EXERC 01161211621/2024 - 2.511,43 - **FELIPE CESAR DA SILVA FLOR - 072828289-54 -** 14407204-9 - IPVA - RENAVAM / EXERC 01336168339/2024 - 6.397,78 - **FELIPE CHIAROTTI GIRON - 105753429-35 -** 14441563-9 - IPVA - RENAVAM / EXERC 01281362295/2024 - 2.149,87 - **FELIPE CONRADO FANTIN - 077739599-19 -** 14426782-6 - IPVA - RENAVAM / EXERC 00171729528/2024 - 3.386,11 - **FELIPE CRISTIANO SCHWAB MEISTER - 016663659-20 -** 14431647-9 - IPVA - RENAVAM / EXERC 01229121355/2024 - 2.824,59 - **FELIPE DA CONCEICAO NUNES - 969393119-04 -** 14435552-0 - IPVA - RENAVAM / EXERC 01155191762/2024 - 2.559,05 - **FELIPE DA ROSA - 092668159-18 -** 14439369-4 - IPVA - RENAVAM / EXERC 01245292681/2024 - 2.304,22 - **FELIPE DA SILVA HERZOG - 064457209-43 -** 14440252-9 - IPVA - RENAVAM / EXERC 01119725396/2024 - 2.250,27 - **FELIPE DA SILVA SANTOS - 062317499-59 -** 14395757-8 - IPVA - RENAVAM / EXERC 00501051813/2023 - 951,38 - **FELIPE DARSA BOIANOVSKY - 037299471-76 -** 14408791-7 - IPVA - RENAVAM / EXERC 01411804098/2024 - 5.337,41 - **FELIPE DE ANDRADE SILVA - 069266449-18 -** 14397558-4 - IPVA - RENAVAM / EXERC 00897710959/2023 - 206,07 - **FELIPE DE JESUS BERNARDI - 098808989-07 -** 14412855-9 - IPVA - RENAVAM / EXERC 00591728567/2024 - 3.928,22 - 14442057-8 - IPVA - RENAVAM / EXERC 00451251571/2024 - 2.084,04 - **FELIPE DE MELLO FIGENIO - 059298379-02 -** 14397680-7 - IPVA - RENAVAM / EXERC 00545649943/2023 - 204,48 - **FELIPE DE MELO PRAJIANTE - 042484649-77 -** 14426203-4 - IPVA - RENAVAM / EXERC 01201631405/2024 - 3.610,16 - **FELIPE DE OLIVEIRA FRAJUCA - 095813059-04 -** 14398416-8 - IPVA - RENAVAM / EXERC 00871537770/2023 - 189,26 - **FELIPE DE OLIVEIRA PANZETTI - 231973938-64 -** 14412673-4 - IPVA - RENAVAM / EXERC 01134977678/2024 - 3.979,17 - **FELIPE DE PAULA DELFINO - 104790499-39 -** 14436065-6 - IPVA - RENAVAM / EXERC 00594250978/2024 - 2.532,47 - **FELIPE DE QUEIROZ MATYNIAK - 052230849-00 -** 14437894-6 - IPVA - RENAVAM / EXERC 00502099534/2024 - 2.423,68 - **FELIPE DIEGO PEREIRA COSTA - 105636979-54 -** 14397633-5 - IPVA - RENAVAM / EXERC 00848745167/2023 - 205,00 - **FELIPE DO ROSARIO GOMES - 092758579-03 -** 14438244-7 - IPVA - RENAVAM / EXERC 01069357518/2024 - 2.399,46 - **FELIPE DOLL - 093990249-46 -** 14430468-3 - IPVA - RENAVAM / EXERC 01061418941/2024 - 2.923,45 - **FELIPE DOMBROSKI - 358202849-68 -** 14405218-8 - IPVA - RENAVAM / EXERC 01334032570/2023 - 154,27 - **FELIPE DOS SANTOS ERNESTO - 080499099-99 -** 14396517-1 - IPVA - RENAVAM / EXERC 00898931371/2023 - 231,39 - **FELIPE EMANUEL PARREIRA CABRAL - 061731899-92 -** 14403661-1 - IPVA - RENAVAM / EXERC 00813175232/2023 - 162,27 - **FELIPE EUGENIO DERCI - 058732059-14 -** 14431936-2 - IPVA - RENAVAM / EXERC 01295623355/2024 - 2.806,71 - **FELIPE FARIA DE SOUZA - 058909149-28 -** 14407260-0 - IPVA - RENAVAM / EXERC 01106409300/2024 - 6.348,87 - **FELIPE FERNANDES LUIZ - 007243639-55 -** 14405787-2 - IPVA - RENAVAM / EXERC 00329089854/2024 - 11.510,71 - **FELIPE FIERLBECK PAULINO - 081185389-66 -** 14432800-0 - IPVA - RENAVAM / EXERC 01142939143/2024 - 2.739,17 - **FELIPE GALVAO DE ABREU CORSO - 297982638-39 -** 14424429-0 - IPVA - RENAVAM / EXERC 01148879258/2024 - 4.779,63 - **FELIPE GAZOLI - 075987139-60 -** 14424790-6 - IPVA - RENAVAM / EXERC 01205940569/2024 - 4.435,28 - **FELIPE GEDOZ DA CONCEICAO - 028558840-04 -** 14406457-7 - IPVA - RENAVAM / EXERC 01083292282/2024 - 7.661,13 - **FELIPE GEOVANE SANTOS DA CUNHA - 096240819-05 -** 14400369-1 - IPVA - RENAVAM / EXERC 00840894864/2023 - 178,50 - **FELIPE GIMENES - 142330699-61 -** 14408369-5 - IPVA - RENAVAM / EXERC 01292604341/2024 - 5.520,22 - **FELIPE GOMES CASSENOTTE - 098767529-01 -** 14411828-6 - IPVA - RENAVAM / EXERC 00470312785/2024 - 4.169,36 - **FELIPE GONCALVES MATTOS - 046845079-39 -** 14429157-3 - IPVA - RENAVAM / EXERC 01157206651/2024 - 3.048,27 - **FELIPE GONSALVES COSTA - 748549091-53 -** 14410011-5 - IPVA - RENAVAM / EXERC 00559057539/2024 - 4.773,75 - **FELIPE GOTZ - 097092269-83 -** 14442742-4 - IPVA - RENAVAM / EXERC 01002659024/2024 - 2.010,07 - **FELIPE GUERRA ASSUMPCAO - 041496189-76 -** 14415627-7 - IPVA - RENAVAM / EXERC 01242133167/2024 - 3.425,78 - **FELIPE HEITOR SUTIL - 124597999-00 -** 14429205-7 - IPVA - RENAVAM / EXERC 00479099898/2024 - 3.042,53 - **FELIPE HENRIQUE FERREIRA - 077658929-67 -** 14429204-9 - IPVA - RENAVAM / EXERC 01228680318/2024 - 3.043,89 - **FELIPE HENRIQUE FERTONANI - 079376599-47 -** 14424188-6 - IPVA - RENAVAM / EXERC 01142707080/2024 - 5.113,01 - **FELIPE HENRIQUE ROCKENBACH SILVA - 099264779-76 -** 14409632-0 - IPVA - RENAVAM / EXERC 01374790483/2024 - 4.923,40 - **FELIPE HENRIQUE SCOMPARIN - 074161319-01 -** 14445226-7 - IPVA - RENAVAM / EXERC 00569756901/2024 - 1.553,12 - **FELIPE HERON GUEDES PASSOS - 112168589-77 -** 14441663-5 - IPVA - RENAVAM / EXERC 00940327910/2024 - 2.136,55 - **FELIPE JANOLIO DE OLIVEIRA - 010270109-11 -** 14409111-6 - IPVA - RENAVAM / EXERC 01074433936/2024 - 5.187,60 - **FELIPE JOSE DA SILVA - 094846849-12 -** 14430187-0 - IPVA - RENAVAM / EXERC 00403207614/2024 - 2.951,79 - **FELIPE JOSE LOPES RUTZ - 105505759-52 -** 14430185-4 - IPVA - RENAVAM / EXERC 01149254316/2024 - 2.951,79 - **FELIPE JOSE MUNIZ DA CRUZ - 045955559-62 -** 14431133-7 - IPVA - RENAVAM / EXERC 01249548567/2024 - 2.863,43 - **FELIPE JOSE PEREIRA - 066523419-80 -** 14414485-6 - IPVA - RENAVAM / EXERC 01203921222/2024 - 3.617,47 - **FELIPE KAMPA - 040181229-42 -** 14423774-9 - IPVA - RENAVAM / EXERC 01153705491/2024 - 8.314,38 - **FELIPE KRIEGER - 043367289-76 -** 14423886-9 - IPVA - RENAVAM / EXERC 01280087975/2024 - 6.553,20 - **FELIPE LUCIO FERREIRA MOTA - 071165929-03 -** 14415943-8 - IPVA - RENAVAM / EXERC 01359730386/2024 - 3.361,76 - **FELIPE LUIZ CRUZ - 067242799-09 -** 14421884-1 - IPVA - RENAVAM / EXERC 00850855462/2023 - 183,45 - **FELIPE MACEDO DIAS FERREIRA - 065565839-44 -** 14428375-9 - IPVA - RENAVAM / EXERC 00538835974/2024 - 3.142,81 - **FELIPE MALUCELLI SALLES - 100030289-09 -** 14408729-1 - IPVA - RENAVAM / EXERC 01336431234/2024 - 5.363,31 - **FELIPE MARCHIORI TRANSPORTES LTDA - 40488806/0001-95 -** 14413142-8 - IPVA - RENAVAM / EXERC 00495684031/2024 - 3.889,21 - **FELIPE MARCOS FIOR - 072390739-04 -** 14439188-8 - IPVA - RENAVAM / EXERC 00557763711/2024 - 2.321,19 - **FELIPE MARCOS MARREIRO GUEDES - 067833309-23 -** 14436848-7 - IPVA - RENAVAM / EXERC 01035113110/2024 - 2.491,55 - **FELIPE MARLON LAURENTINO ALVES - 064094569-48 -** 14417769-0 - IPVA - RENAVAM / EXERC 00457005718/2024 - 2.847,16 - **FELIPE MARTELOTI - 043350599-06 -** 14431147-7 - IPVA - RENAVAM / EXERC 01183656383/2024 - 2.862,42 - **FELIPE MERHY ANDREATTA - 119029539-32 -** 14414895-9 - IPVA - RENAVAM / EXERC 00500331103/2024 - 3.550,48 - **FELIPE MIKALOSKI - 104572859-40 -** 14432950-3 - IPVA - RENAVAM / EXERC 00589499726/2024 - 2.732,37 - **FELIPE MLOT RODRIGUES DE CAMPOS - 115186309-28 -** 14411487-6 - IPVA - RENAVAM / EXERC 01033606666/2024 - 4.270,14 - **FELIPE NEIRA LAUAND - 164149688-62 -** 14412776-5 - IPVA - RENAVAM / EXERC 00939443406/2024 - 3.949,68 - **FELIPE NUNES BATALHAO - 042128129-40 -** 14426881-4 - IPVA - RENAVAM / EXERC 01190336909/2024 - 3.370,12 - **FELIPE OSSOVSKI - 427886339-04 -** 14422871-5 - IPVA - RENAVAM / EXERC 00803180390/2023 - 170,95 - **FELIPE OSTILHO LIMA - 089503329-14 -** 14415878-4 - IPVA - RENAVAM / EXERC 01007922963/2024 - 3.374,61 - **FELIPE PARTECKA - 067754599-12 -** 14409594-4 - IPVA - RENAVAM / EXERC 01131986064/2024 - 4.941,96 - **FELIPE PASTORELI VIEIRA - 088319859-22 -** 14415963-2 - IPVA - RENAVAM / EXERC 01315376927/2024 - 3.358,47 - **FELIPE PEGORARO - 095917869-48 -** 14441846-8 - IPVA - RENAVAM / EXERC 01166734401/2024 - 2.115,14 - **FELIPE PINTO MARTINS COSTA - 070622259-83 -** 14427465-2 - IPVA - RENAVAM / EXERC 01241928760/2024 - 3.288,20 - **FELIPE PISSETTI - ME - 17521752/0001-09 -** 14406133-0 - IPVA - RENAVAM / EXERC 01021719991/2024 - 8.741,36 - **FELIPE PRATI - 066174299-74 -** 14416277-3 - IPVA - RENAVAM / EXERC 00986830860/2024 - 3.253,54 - **FELIPE RAFAEL MASCENO ROCHA - 114580269-90 -** 14421984-8 - IPVA - RENAVAM / EXERC 00507195353/2023 - 180,12 - **FELIPE RIBEIRO VIEIRA - 088566329-26 -** 14434751-0 - IPVA - RENAVAM / EXERC 01221672425/2024 - 2.610,69 - **FELIPE RICARDO BATISTA - 072731379-79 -** 14397595-9 - IPVA - RENAVAM / EXERC 00883335140/2023 - 206,07 - **FELIPE RODRIGO OLIVEIRA DE ABREU - 068433589-18 -** 14422827-8 - IPVA - RENAVAM / EXERC 00854715983/2023 - 172,12 - **FELIPE ROGER MIRANDA - 408160988-83 -** 14396207-5 - IPVA - RENAVAM / EXERC 00977252388/2023 - 238,89 - **FELIPE ROSS LEITE MACEDO - 039093339-23 -** 14428688-0 - IPVA - RENAVAM / EXERC 00525422714/2024 - 3.113,13 - **FELIPE RUAM GARCIA - 28581351/0001-52 -** 14426711-7 - IPVA - RENAVAM / EXERC 01013739083/2024 - 3.399,77 - **FELIPE SALVADOR PALHARES - 174232609-91 -** 14409951-6 - IPVA - RENAVAM / EXERC 01263432171/2024 - 4.790,80 - **FELIPE SANTESTEBAN JEDE - 129221369-81 -** 14407757-1 - IPVA - RENAVAM / EXERC 01124561037/2024 - 5.951,70 - 14415024-4 - IPVA - RENAVAM / EXERC 00540969788/2024 - 3.528,60 - **FELIPE SANTOS PILEGGI DE REZENDE - 138962369-62 -** 14424093-6 - IPVA - RENAVAM / EXERC 01331520727/2024 - 5.371,05 - **FELIPE SERRATO PEREIRA DE FREITAS - 095490699-31 -** 14410047-6 - IPVA - RENAVAM / EXERC 01145327548/2024 - 4.749,65 - **FELIPE SIMAO LOPES - 396400568-12 -** 14409762-9 - IPVA - RENAVAM / EXERC 01039104115/2024 - 4.869,54 - **FELIPE SIMONETTI DE CARVALHO TIBURCIO - 080428829-12 -** 14425814-2 - IPVA - RENAVAM / EXERC 01047680871/2024 - 3.788,84 - **FELIPE SOUZA LOPES - 100165179-03 -** 14399710-3 - IPVA - RENAVAM / EXERC 00830336508/2023 - 178,50 - **FELIPE SPOLAOR DA VEIGA - 063834849-82 -** 14425041-9 - IPVA - RENAVAM / EXERC 01051450427/2024 - 4.222,58 - **FELIPE THEODORO GUIDA LEILOES E EVENTOS LTDA. - 47604596/0001-00 -** 14407623-0 - IPVA - RENAVAM / EXERC 01362924757/2024 - 6.021,06 - **FELIPE VALENTIN MARCHI - 129796599-08 -** 14434299-2 - IPVA - RENAVAM / EXERC 00476766532/2024 - 2.633,30 - **FELIPE VAZ DE LIMA - 054973079-65 -** 14441909-0 - IPVA - RENAVAM / EXERC 01265061944/2024 - 2.108,62 - **FELIPE VICENTE THOMAS KAUVA - 078074839-54 -** 14433927-4 - IPVA - RENAVAM / EXERC 01234609654/2024 - 2.656,46 - **FELIPE VIEIRA BATISTA - 079434619-75 -** 14405511-0 - IPVA - RENAVAM / EXERC 00975714716/2023 - 148,88 - **FELIPE VITAL BRAGA VOLPATO - 098343239-21 -** 14410459-5 - IPVA - RENAVAM / EXERC 01214638268/2024 - 4.601,87 - **FELIPE WILLIAN CRUZ DOS SANTOS - 089969769-03 -** 14441226-5 - IPVA - RENAVAM / EXERC 01199881870/2024 - 2.178,21 - **FELIPI RAMOS SILVA - EIRELI - ME - 10937751/0001-92 -** 14419730-5 - IPVA - RENAVAM / EXERC 01243465023/2024 - 2.187,68 - 14420279-1 - IPVA - RENAVAM / EXERC 01288661115/2024 - 1.955,22 - **FELIPY JESS TORRESIN - 108833519-51 -** 14436711-1 - IPVA - RENAVAM / EXERC 01046457656/2024 - 2.493,18 - **FELISBERTO LOPES DA SILVA - 658636909-68 -** 14396538-4 - IPVA - RENAVAM / EXERC 00877832218/2023 - 231,39 - **FELISBERTO OLIVEIRA PESSOA - 069161148-35 -** 14424589-0 - IPVA - RENAVAM / EXERC 01051890834/2024 - 4.621,27 - **FELISBERTO RODRIGUES DE MEDEIROS - 555661389-34 -** 14425312-4 - IPVA - RENAVAM / EXERC 00378562177/2024 - 4.056,00 - **FELIX BOCHNIA FILHO - 666293579-49 -** 14415402-9 - IPVA - RENAVAM / EXERC 01109153160/2024 - 3.466,93 - **FELIX CELULARES E ELETRONICOS LTDA - 35394623/0001-70 -** 14426442-8 - IPVA - RENAVAM / EXERC 00527642053/2024 - 3.507,48 - **FELIX GUSTAVO BRITES VALIENTE - 041001531-80 -** 14416833-0 - IPVA - RENAVAM / EXERC 00529083841/2024 - 3.092,00 - **FELIX KRUL - 303844869-91 -** 14421071-9 - IPVA - RENAVAM / EXERC 00894955632/2023 - 206,07 - 14421226-6 - IPVA - RENAVAM / EXERC 00839678746/2023 - 205,00 - **FELLIPE ROBERTO FIRMAN - 091138589-47 -** 14413169-0 - IPVA - RENAVAM / EXERC

Diário Oficial Certificado Digitalmente
O Departamento de Imprensa Oficial do Estado do Paraná, de garantia de autenticidade deste documento, desde que visualizado através do site http://www.imprensaoficial.pr.gov.br

01105735963/2024 - 3.881,06 - **FEMCO - PRE-MOLDADOS DE CONCRETO - LTDA - 03346452/0001-18 -** 14418348-7 - IPVA - RENAVAM / EXERC 01057558939/2024 - 2.657,46 - **FENIX MOBILE COMERCIO DE MOVEIS LTDA - 33771550/0001-63 -** 14418787-3 - IPVA - RENAVAM / EXERC 00282623299/2024 - 2.523,88 - **FERDINANDO JUSTINO - 787835939-34 -** 14413058-8 - IPVA - RENAVAM / EXERC 01253721812/2024 - 3.899,52 - **FERMAM COLCHOES EIRELI - 19289880/0001-96 -** 14396437-0 - IPVA - RENAVAM / EXERC 01188143473/2023 - 231,76 - **FERMAR MULTIMARCAS COMERCIO DE VEICULOS LTDA - 23851803/0001-55 -** 14435852-0 - IPVA - RENAVAM / EXERC 00323426476/2024 - 2.539,60 - **FERMIANO ADILSON RIBEIRO DE ALMEIDA - 825952839-87 -** 14423984-9 - IPVA - RENAVAM / EXERC 01341772346/2024 - 5.826,24 - **FERMINO FERREIRA MOTO PECAS LTDA - 25144839/0001-24 -** 14402872-4 - IPVA - RENAVAM / EXERC 00816672016/2023 - 170,95 - **FERMINO RECHAMBACH - 483989429-91 -** 14429607-9 - IPVA - RENAVAM / EXERC 01018221155/2024 - 3.003,14 - **FERNANDA APARECIDA BASSI - 104670899-65 -** 14424676-4 - IPVA - RENAVAM / EXERC 00545699339/2024 - 4.510,14 - **FERNANDA BUENO AMARO - 056876229-00 -** 14430640-6 - IPVA - RENAVAM / EXERC 01100822671/2024 - 2.902,98 - **FERNANDA FONTANA ALVES PINTO - 146231979-30 -** 14428099-7 - IPVA - RENAVAM / EXERC 01377716110/2024 - 3.177,49 - **FERNANDA PATRICIA SMAILI - 038040759-08 -** 14435010-3 - IPVA - RENAVAM / EXERC 01008808064/2024 - 2.593,09 - **FERNANDA PERIALDE MARTINS - 132846399-00 -** 14405551-9 - IPVA - RENAVAM / EXERC 01338406040/2023 - 147,94 - **FERNANDA ALONSO ALBERTI - 091505219-93 -** 14433694-1 - IPVA - RENAVAM / EXERC 01080644030/2024 - 2.671,25 - **FERNANDA ALVES FAGUNDES - 043843519-25 -** 14416676-0 - IPVA - RENAVAM / EXERC 01290846283/2024 - 3.130,61 - **FERNANDA ANTUNES DE LARA - 086270739-02 -** 14438832-1 - IPVA - RENAVAM / EXERC 01222314085/2024 - 2.350,60 - **FERNANDA APARECIDA CORDEIRO DA ROSA - 077347089-19 -** 14431603-7 - IPVA - RENAVAM / EXERC 01400170190/2024 - 2.828,00 - **FERNANDA APARECIDA DA ROSA - 108557739-28 -** 14429542-0 - IPVA - RENAVAM / EXERC 01059140575/2024 - 3.010,27 - **FERNANDA APARECIDA DE OLIVEIRA - 105743929-04 -** 14402377-3 - IPVA - RENAVAM / EXERC 00818467215/2023 - 170,95 - **FERNANDA APARECIDA DOS SANTOS KRZYZANOVSKI - 055405409-48 -** 14404474-6 - IPVA - RENAVAM / EXERC 00819506737/2023 - 162,27 - **FERNANDA BALADELLI RIBEIRO - 025386569-74 -** 14436566-6 - IPVA - RENAVAM / EXERC 01228802170/2024 - 2.509,77 - **FERNANDA BASTO POZZATO - 053031827-03 -** 14414453-8 - IPVA - RENAVAM / EXERC 01229579335/2024 - 3.624,63 - **FERNANDA BATISTA DA FONSECA - 085117539-23 -** 14410989-9 - IPVA - RENAVAM / EXERC 01255513974/2024 - 4.415,03 - **FERNANDA BERLANDA DOS SANTOS - 007396059-41 -** 14440200-6 - IPVA - RENAVAM / EXERC 01063235372/2024 - 2.254,81 - **FERNANDA BONI BILIA - 009454359-32 -** 14408796-8 - IPVA - RENAVAM / EXERC 01207526930/2024 - 5.334,47 - **FERNANDA BOTTEGA - 088288209-00 -** 14409327-5 - IPVA - RENAVAM / EXERC 00536260508/2024 - 5.079,36 - **FERNANDA BRUCH DA FONSECA - 034480079-27 -** 14438337-0 - IPVA - RENAVAM / EXERC 01052267235/2024 - 2.388,18 - **FERNANDA BUSS SILVA - 127927009-80 -** 14415794-0 - IPVA - RENAVAM / EXERC 01165741790/2024 - 3.400,69 - **FERNANDA CAMARGO LEICHTWEIS - 079566199-12 -** 14434512-6 - IPVA - RENAVAM / EXERC 01264476911/2024 - 2.623,74 - **FERNANDA CAMILA PISSETTI POLIDORO ZONKOWSKI - 037200069-05 -** 14411525-2 - IPVA - RENAVAM / EXERC 01197738298/2024 - 4.256,18 - **FERNANDA CAROLINA SCHLOGEL DE FREITAS - 055082499-58 -** 14432600-8 - IPVA - RENAVAM / EXERC 01153675770/2024 - 2.748,04 - **FERNANDA CAROLINA TROETSCH KOPP - 090796799-09 -** 14409392-5 - IPVA - RENAVAM / EXERC 01389219930/2024 - 5.049,80 - **FERNANDA CAROLINE DE BRITO MAYER - 089407879-86 -** 14436004-4 - IPVA - RENAVAM / EXERC 01100139416/2024 - 2.533,99 - **FERNANDA CAROLINE DE LIMA - 067369079-26 -** 14406465-8 - IPVA - RENAVAM / EXERC 01205241067/2024 - 7.636,91 - **FERNANDA CAROLINE RIBEIRO DOS SANTOS - 063872519-40 -** 14432670-9 - IPVA - RENAVAM / EXERC 01293139707/2024 - 2.741,17 - **FERNANDA CASSIANO ALVES DE CASTILHO - 033366889-81 -** 14426460-6 - IPVA - RENAVAM / EXERC 01326496457/2024 - 3.495,65 - **FERNANDA CEFALO DE JESUS ROSA - 040019459-75 -** 14401753-6 - IPVA - RENAVAM / EXERC 00846755408/2023 - 174,01 - **FERNANDA CONSONI TORRES DE CARVALHO JESUS - 023668161-38 -** 14423300-0 - IPVA - RENAVAM / EXERC 00818015357/2023 - 162,27 - **FERNANDA CONTI - 042644909-60 -** 14407382-7 - IPVA - RENAVAM / EXERC 01357234365/2024 - 6.207,03 - **FERNANDA CORDEIRO DE OLIVEIRA FERNANDES COUTO - 046873464-30 -** 14439820-3 - IPVA - RENAVAM / EXERC 01028212604/2024 - 2.275,15 - **FERNANDA CORONADO FERREIRA MARQUES - 200173988-51 -** 14433347-0 - IPVA - RENAVAM / EXERC 01246108795/2024 - 2.695,90 - **FERNANDA CORREIA TEODORO - 108117699-76 -** 14430430-6 - IPVA - RENAVAM / EXERC 00304562220/2024 - 2.927,42 - **FERNANDA COUTO SOUZA - 072621949-50 -** 14418866-7 - IPVA - RENAVAM / EXERC 00549748130/2024 - 2.492,85 - **FERNANDA CRISTINA ALVES SOARES - 059140109-69 -** 14420378-0 - IPVA - RENAVAM / EXERC 00203487303/2024 - 1.912,74 - **FERNANDA CRISTINA CINQUINI FERRI - 060325449-74 -** 14420003-9 - IPVA - RENAVAM / EXERC 00856154229/2024 - 2.086,07 - **FERNANDA CRISTINA DOS SANTOS - 064464399-46 -** 14402653-5 - IPVA - RENAVAM / EXERC 00802506658/2023 - 170,95 - **FERNANDA CRISTINA PINHEIRO BLODOW - 091153969-75 -** 14415037-6 - IPVA - RENAVAM / EXERC 01356618089/2024 - 3.527,17 - **FERNANDA CRISTINA RAMOS MATSUOCA - 046945169-65 -** 14436538-0 - IPVA - RENAVAM / EXERC 01228626526/2024 - 2.509,77 - **FERNANDA CRISTINA RICCI SOBENKO - 040606259-57 -** 14401406-5 - IPVA - RENAVAM / EXERC 00840182295/2023 - 174,01 - **FERNANDA CRISTINE ABE DOS SANTOS 07054411994 - 33826655/0001-72 -** 14439320-1 - IPVA - RENAVAM / EXERC 01109382097/2024 - 2.309,09 - **FERNANDA CRUZ DIAS - 022296119-84 -** 14397269-0 - IPVA - RENAVAM / EXERC 00589792253/2023 - 212,94 - **FERNANDA DA FONTOURA GORGO GOMES - 038216749-03 -** 14411573-2 - IPVA - RENAVAM / EXERC 01324481479/2024 - 4.232,19 - **FERNANDA DA SILVA - 007058769-85 -** 14413767-1 - IPVA - RENAVAM / EXERC 00998173231/2024 - 3.748,48 - **FERNANDA DA SILVA ANDRADE - 045976039-48 -** 14405899-2 - IPVA - RENAVAM / EXERC 01363060772/2024 - 10.237,52 - **FERNANDA DA SILVA PIRES - 063313899-11 -** 14400548-1 - IPVA - RENAVAM / EXERC 00836375572/2023 - 178,50 - **FERNANDA DALL AGNOL TEIXEIRA DE FREITAS - 022423889-24 -** 14415653-6 - IPVA - RENAVAM / EXERC 01081507370/2024 - 3.418,64 - **FERNANDA DANIELLY DE SOUZA SILVA - 096022959-02 -** 14404286-7 - IPVA - RENAVAM / EXERC 00818206853/2023 - 162,27 - **FERNANDA DE ALMEIDA DORTA - 073880839-36 -** 14408081-5 - IPVA - RENAVAM / EXERC 01368697477/2024 - 5.661,06 - **FERNANDA DE ANDRADE DOS SANTOS - 043908669-82 -** 14419280-0 - IPVA - RENAVAM / EXERC 01245850706/2024 - 2.350,60 - **FERNANDA DE AQUINO MODESTO - 056651979-80 -** 14434834-6 - IPVA - RENAVAM / EXERC 01134246797/2024 - 2.607,78 - **FERNANDA DE ARAUJO BUGAI - 066240359-27 -** 14415869-5 - IPVA - RENAVAM / EXERC 01179962165/2024 - 3.378,72 - **FERNANDA DE ARAUJO CUNHA - 033304809-12 -** 14413034-0 - IPVA - RENAVAM / EXERC 01245863794/2024 - 3.913,14 - **FERNANDA DE FATIMA DA SILVEIRA - 034061919-83 -** 14430373-3 - IPVA - RENAVAM / EXERC 01240273735/2024 - 2.930,55 - **FERNANDA DE LEMOS MACENA GONCALVES - 064917209-42 -** 14439037-7 - IPVA - RENAVAM / EXERC 01241672200/2024 - 2.340,65 - **FERNANDA DE LIMA - 006088489-48 -** 14401257-7 - IPVA - RENAVAM / EXERC 00839220529/2023 - 174,01 - **FERNANDA DE MELLO NOGUEIRA - 327866878-29 -** 14435594-6 - IPVA - RENAVAM / EXERC 01100697729/2024 - 2.557,76 - **FERNANDA DE MELO FARIA - 067059469-54 -** 14402399-4 - IPVA - RENAVAM / EXERC 00804256420/2023 - 170,95 - **FERNANDA DE SOUZA FARIAS STEFEN - 085022769-05 -** 14411413-2 - IPVA - RENAVAM / EXERC 00505654318/2024 - 4.295,38 - **FERNANDA DE SOUZA WALGER OLIVEIRA - 036713529-90 -** 14414524-0 - IPVA - RENAVAM / EXERC 01193826672/2024 - 3.610,16 - **FERNANDA DIAS - 063990719-92 -** 14409544-8 - IPVA - RENAVAM / EXERC 00456483128/2024 - 4.965,34 - **FERNANDA DIAS - 065031929-08 -** 14409933-8 - IPVA - RENAVAM / EXERC 01089620982/2024 - 4.797,04 - **FERNANDA DIELICA FRANCISCO DE OLIVEIRA - 106512549-65 -** 14401033-7 - IPVA - RENAVAM / EXERC 00825780586/2023 - 174,01 - **FERNANDA DO CARMO DE SOUZA AMORIM - 027572649-58 -** 14413089-8 - IPVA - RENAVAM / EXERC 01147916923/2024 - 3.896,74 - **FERNANDA DOS SANTOS AFONSO - 097352419-78 -** 14441847-6 - IPVA - RENAVAM / EXERC 01160150777/2024 - 2.115,14 - **FERNANDA FABRICIO DE MELO HALAMA - 006730799-02 -** 14401926-1 - IPVA - RENAVAM / EXERC 00340790920/2023 - 172,98 - **FERNANDA FANTIN DA COSTA - 047165129-08 -** 14414667-0 - IPVA - RENAVAM / EXERC 01185829560/2024 - 3.585,00 - **FERNANDA FAVORATTO MARTINS BUTENAS - 035217259-28 -** 14436174-1 - IPVA - RENAVAM / EXERC 01259354480/2024 - 2.524,29 - **FERNANDA FERNANDES DE LIMA - 093951679-98 -** 14416374-5 - IPVA - RENAVAM / EXERC 00993004725/2024 - 3.224,87 - **FERNANDA FERREIRA DA SILVA - 007601389-82 -** 14402888-0 - IPVA - RENAVAM / EXERC 00814927300/2023 - 170,95 - **FERNANDA FERREIRA MORAES - 077269549-06 -** 14425262-4 - IPVA - RENAVAM / EXERC 01006145122/2024 - 4.092,96 - **FERNANDA FOLLE 07784222912 - 45441190/0001-10 -** 14440756-3 - IPVA - RENAVAM / EXERC 01410699290/2024 - 2.213,39 - **FERNANDA FURLAM PEREIRA CAVALLI - 066447789-50 -** 14435825-2 - IPVA - RENAVAM / EXERC 01039396671/2024 - 2.540,30 - **FERNANDA GABRIELE GIACOBBO - 091228039-55 -** 14445205-4 - IPVA - RENAVAM / EXERC 00536534810/2024 - 1.557,84 - **FERNANDA GALVAO CARVALHO - 067482379-63 -** 14435368-4 - IPVA - RENAVAM / EXERC 00330953060/2024 - 2.570,89 - **FERNANDA GARCIA DOS SANTOS - 109448089-48 -** 14400701-8 - IPVA - RENAVAM / EXERC 00838634869/2023 - 178,50 - **FERNANDA GISELI ZILLI TAMARI - 034596209-51 -** 14436465-1 - IPVA - RENAVAM / EXERC 01155554750/2024 - 2.510,42 - **FERNANDA GONCALVES - 036713599-00 -** 14441168-4 - IPVA - RENAVAM / EXERC 00272487104/2024 - 2.180,93 - **FERNANDA GONCALVES FERREIRA - 943075391-68 -** 14426523-8 - IPVA - RENAVAM / EXERC 01155974732/2024 - 3.474,75 - **FERNANDA GOVATISKI - 061983209-60 -** 14407915-9 - IPVA - RENAVAM / EXERC 01074609414/2024 - 5.785,59 - **FERNANDA GRAZIELE MARTINS - 057743299-09 -** 14421367-0 - IPVA - RENAVAM / EXERC 00840170378/2023 - 198,37 - **FERNANDA GUIMARAES FERES - 074275559-29 -** 14424395-1 - IPVA - RENAVAM / EXERC 01320778655/2024 - 4.812,56 - **FERNANDA HEINZEN LOCKS - 061008609-02 -** 14442030-6 - IPVA - RENAVAM / EXERC 00865739196/2024 - 2.086,67 - **FERNANDA IVANIR BRAGANHOL 08450333954 - 38799878/0001-01 -** 14429392-4 - IPVA - RENAVAM / EXERC 01178032962/2024 - 3.025,75 - **FERNANDA IZABEL TRZASKOS - 074479809-43 -** 14442806-4 - IPVA - RENAVAM / EXERC 01131484115/2024 - 1.998,73 - **FERNANDA LETICIA DA SILVA FRANCISCO - 037465169-86 -** 14403872-0 - IPVA - RENAVAM / EXERC 00812474570/2023 - 162,27 - **FERNANDA LOPES PITTA - 023920069-11 -** 14438381-8 - IPVA - RENAVAM / EXERC 01111587040/2024 - 2.384,54 - **FERNANDA MAIARA RODRIGUES PRADO - 089796559-08 -** 14442243-0 - IPVA - RENAVAM / EXERC 01088739897/2024 - 2.061,51 - **FERNANDA MARGATTO TELES DE CARVALHO SANCHES - 007578259-66 -** 14406833-5 - IPVA - RENAVAM / EXERC 01059621964/2024 - 6.828,61 - **FERNANDA MARIA BORGHI CLINICA MEDICA E REUMATOLOGIA - 27348079/0001-00 -** 14425280-2 - IPVA - RENAVAM / EXERC 01161242110/2024 - 4.085,55 - **FERNANDA MARIA DA SILVA - 041059559-42 -** 14401880-0 - IPVA - RENAVAM / EXERC 00546690360/2023 - 173,60 - **FERNANDA MARIA DA SILVA DECEZARO - 031343159-04 -** 14434487-1 - IPVA - RENAVAM / EXERC 01094429373/2024 - 2.623,82 - **FERNANDA MARIA GARCIA - 063075619-80 -** 14419642-2 - IPVA - RENAVAM / EXERC 01199717522/2024 - 2.219,33 - **FERNANDA MASSUCATTO ZINI - 045186549-94 -** 14432906-6 - IPVA - RENAVAM / EXERC 01110121595/2024 - 2.732,65 - **FERNANDA MAYARA LAZARE MAGRINI SESCA - 075368779-86 -** 14407488-2 - IPVA - RENAVAM / EXERC 01247357128/2024 - 6.124,69 - **FERNANDA MICAELY MAZUR DOS SANTOS - 102161799-71 -** 14427530-6 - IPVA - RENAVAM / EXERC 01271997670/2024 - 3.279,48 - **FERNANDA MOLOSSI - 916450269-49 -** 14411842-1 - IPVA - RENAVAM / EXERC 01300179632/2024 - 4.169,34 - **FERNANDA MOREIRA DE ANDRADE - 033183259-37 -** 14423026-4 - IPVA - RENAVAM / EXERC 00331345234/2023 - 169,48 - **FERNANDA MUNIZ DA SILVA - 306778208-95 -** 14438556-0 - IPVA - RENAVAM / EXERC 00471005398/2024 - 2.368,48 - **FERNANDA NADALIN - 029975779-00 -** 14432210-0 - IPVA - RENAVAM

/ EXERC 01169365164/2024 - 2.776,30 - **FERNANDA NAPOLI BERTONI - 040233949-55 -** 14440597-8 - IPVA - RENAVAM / EXERC 00584961707/2024 - 2.225,31 - **FERNANDA NORONHA DONA - 010035979-55 -** 14401778-1 - IPVA - RENAVAM / EXERC 00843157674/2023 - 174,01 - **FERNANDA NOVAES BUFFA - 087841999-38 -** 14427409-1 - IPVA - RENAVAM / EXERC 00932727050/2024 - 3.295,88 - **FERNANDA ONOFRE DE OLIVEIRA SOUZA - 068774309-56 -** 14430961-8 - IPVA - RENAVAM / EXERC 01086297463/2024 - 2.877,45 - **FERNANDA PASTORE MOSTACHIO - 036853549-57 -** 14437746-0 - IPVA - RENAVAM / EXERC 01406359219/2024 - 2.436,69 - **FERNANDA PAULA SIEROTA CLAUDINO DOS SANTOS - 083181999-52 -** 14445057-4 - IPVA - RENAVAM / EXERC 01096706463/2024 - 1.602,25 - **FERNANDA PERAZOLO ESCARATTI - 022769979-31 -** 14407122-0 - IPVA - RENAVAM / EXERC 01267970992/2024 - 6.492,06 - **FERNANDA PEREIRA - 076680209-42 -** 14428199-3 - IPVA - RENAVAM / EXERC 01123512717/2024 - 3.165,09 - **FERNANDA PEREIRA CAMPOS LOPES - 050156849-24 -** 14422581-3 - IPVA - RENAVAM / EXERC 00823471209/2023 - 174,01 - **FERNANDA PEREIRA GONCALVES - 121852499-59 -** 14423244-5 - IPVA - RENAVAM / EXERC 00816314683/2023 - 162,27 - **FERNANDA PEREIRA LEITE - 053509959-28 -** 14399832-0 - IPVA - RENAVAM / EXERC 00846061740/2023 - 178,50 - **FERNANDA PEREIRA LOPES CARELLI - 033641689-03 -** 14436150-4 - IPVA - RENAVAM / EXERC 01144344015/2024 - 2.526,28 - **FERNANDA PERNOMIAN BANDOLIM - 071153999-56 -** 14405849-6 - IPVA - RENAVAM / EXERC 01273051502/2024 - 10.654,34 - **FERNANDA PIACENTINI - 036001839-40 -** 14439926-9 - IPVA - RENAVAM / EXERC 01047494890/2024 - 2.270,62 - **FERNANDA PINHEIRO SVIERCOSKI - 084891509-74 -** 14406722-3 - IPVA - RENAVAM / EXERC 01240542884/2024 - 7.005,99 - **FERNANDA PITZ VIEIRA - 058598549-94 -** 14433362-4 - IPVA - RENAVAM / EXERC 01027614679/2024 - 2.694,09 - **FERNANDA QUEIROZ RIBEIRO CERCI MOSTAGI - 036513279-90 -** 14437438-0 - IPVA - RENAVAM / EXERC 01076803170/2024 - 2.467,52 - **FERNANDA RAFAELA DA SILVA - 071664749-47 -** 14442529-4 - IPVA - RENAVAM / EXERC 00307271803/2024 - 2.032,53 - **FERNANDA RAFAELI BOCATTI - 016505046-24 -** 14434068-0 - IPVA - RENAVAM / EXERC 01123628596/2024 - 2.643,37 - **FERNANDA RAMOS FREITAS - 088531209-08 -** 14402186-0 - IPVA - RENAVAM / EXERC 00805537295/2023 - 170,95 - **FERNANDA RAQUEL KATSCHOR - 038577269-62 -** 14396460-4 - IPVA - RENAVAM / EXERC 00889637008/2023 - 231,39 - **FERNANDA REGINA DE SOUZA PAIVA - 413502218-99 -** 14419684-8 - IPVA - RENAVAM / EXERC 00380433362/2024 - 2.205,25 - **FERNANDA REIS NAZARETH - 088530689-90 -** 14439311-2 - IPVA - RENAVAM / EXERC 01133012628/2024 - 2.309,50 - **FERNANDA RIBAS WIERZYNSKI - 084617619-01 -** 14442937-0 - IPVA - RENAVAM / EXERC 01123853700/2024 - 1.984,74 - **FERNANDA RIBEIRO DOS SANTOS MULLER - 058861379-71 -** 14411636-4 - IPVA - RENAVAM / EXERC 01109926453/2024 - 4.218,88 - **FERNANDA RITA DE CASSIA BATISTA FREIRE - 005274459-08 -** 14416158-0 - IPVA - RENAVAM / EXERC 00995840121/2024 - 3.305,36 - **FERNANDA RODRIGUES - 050211309-00 -** 14441232-0 - IPVA - RENAVAM / EXERC 01223182123/2024 - 2.178,21 - **FERNANDA RODRIGUES SIERRA - 064784349-82 -** 14430254-0 - IPVA - RENAVAM / EXERC 01166740568/2024 - 2.948,73 - **FERNANDA RODRIGUES SIQUINI - 356968808-94 -** 14421747-0 - IPVA - RENAVAM / EXERC 00479326169/2023 - 185,68 - **FERNANDA ROESLER MONTEIRO - 050220209-20 -** 14443498-6 - IPVA - RENAVAM / EXERC 01040550999/2024 - 1.905,67 - **FERNANDA SAN MARTINS SZTOLTZ DA SILVA - 839263059-91 -** 14403325-6 - IPVA - RENAVAM / EXERC 00141580771/2023 - 166,72 - **FERNANDA SANTOS FERNANDES - 053377219-25 -** 14397552-5 - IPVA - RENAVAM / EXERC 00902301381/2023 - 206,07 - **FERNANDA SANTOS NASCIMENTO - 089772799-17 -** 14402009-0 - IPVA - RENAVAM / EXERC 00877771030/2023 - 172,12 - **FERNANDA SCHOTT - 088895259-75 -** 14442176-0 - IPVA - RENAVAM / EXERC 00559171250/2024 - 2.069,80 - **FERNANDA SCHUROFF SILVA - 075808929-52 -** 14444133-8 - IPVA - RENAVAM / EXERC 00463712404/2024 - 1.797,13 - **FERNANDA SCIPIONI DE OLIVEIRA - 326725388-83 -** 14395936-8 - IPVA - RENAVAM / EXERC 00429548281/2023 - 296,59 - **FERNANDA SIMIONATO STEMMLER - 126339009-92 -** 14430594-9 - IPVA - RENAVAM / EXERC 01231461257/2024 - 2.907,54 - **FERNANDA SOUZA MARTINS - 010547859-88 -** 14441788-7 - IPVA - RENAVAM / EXERC 01148922137/2024 - 2.119,49 - **FERNANDA STICA RITZDORF DE MELLO - 051459179-02 -** 14413711-6 - IPVA - RENAVAM / EXERC 01201306156/2024 - 3.760,92 - **FERNANDA TAISE VALENDOLF - 086877649-10 -** 14441443-8 - IPVA - RENAVAM / EXERC 01130617634/2024 - 2.168,31 - **FERNANDA TENFEN SOARES SILVA - 023494149-90 -** 14414497-0 - IPVA - RENAVAM / EXERC 01385042084/2024 - 3.614,58 - **FERNANDA TORTORA INACIO DA SILVA - 083965719-61 -** 14401203-8 - IPVA - RENAVAM / EXERC 00823770354/2023 - 174,01 - **FERNANDA VILARINHO PEREIRA - 430265108-31 -** 14421019-0 - IPVA - RENAVAM / EXERC 00543784657/2023 - 215,55 - **FERNANDA VIRGINIA PACHUDE - 065709699-78 -** 14433682-8 - IPVA - RENAVAM / EXERC 00594572800/2024 - 2.671,99 - **FERNANDA WEBER SILVA - 089849639-09 -** 14400877-4 - IPVA - RENAVAM / EXERC 01012388767/2023 - 176,45 - **FERNANDEL SCHILIPACK - 201049369-91 -** 14412880-0 - IPVA - RENAVAM / EXERC 01110283676/2024 - 3.927,11 - **FERNANDES & YOSHIMOTO ADVOGADOS ASSOCIADOS - 23876093/0001-18 -** 14406378-3 - IPVA - RENAVAM / EXERC 01152045013/2024 - 7.897,14 - **FERNANDES AGUIAR DOS SANTOS - 281121219-15 -** 14423644-0 - IPVA - RENAVAM / EXERC 00968675654/2023 - 148,88 - **FERNANDES E GUIMARAES LTDA ME - 22368218/0001-36 -** 14414506-2 - IPVA - RENAVAM / EXERC 01148307904/2024 - 3.611,07 - **FERNANDO CAIO BARRETO - 054632889-09 -** 14428159-4 - IPVA - RENAVAM / EXERC 01225733437/2024 - 3.166,41 - **FERNANDO ALBANO DA SILVA - 394959588-06 -** 14445181-3 - IPVA - RENAVAM / EXERC 00549821082/2024 - 1.570,13 - **FERNANDO ALBERTO FRUGUEL - 169317859-15 -** 14441627-9 - IPVA - RENAVAM / EXERC 00165706562/2024 - 2.142,97 - **FERNANDO ALBURGHETI GIMENES - 811468179-91 -** 14403633-6 - IPVA - RENAVAM / EXERC 00825111005/2023 - 162,27 - **FERNANDO ALFREDO MEINERTZ - 022769999-85 -** 14433182-6 - IPVA - RENAVAM / EXERC 01142665388/2024 - 2.712,50 - **FERNANDO ALMEIDA ANTUNES - 036034879-31 -** 14418893-4 - IPVA - RENAVAM / EXERC 01188961281/2024 - 2.491,37 - **FERNANDO ALVANI BORGES - 006386149-61 -** 14403306-0 - IPVA - RENAVAM / EXERC 00194583260/2023 - 167,58 - **FERNANDO ALVES DE LARA - 039093489-55 -** 14430868-9 - IPVA - RENAVAM / EXERC 01250816138/2024 - 2.886,28 - **FERNANDO ALVES DE LIMA - 157619928-25 -** 14434781-1 - IPVA - RENAVAM / EXERC 00339318538/2024 - 2.610,28 - **FERNANDO ALVES FERREIRA - 053596479-06 -** 14396200-8 - IPVA - RENAVAM / EXERC 00954744977/2023 - 238,89 - **FERNANDO AMARO ALVES LTDA - 23504076/0001-50 -** 14443923-6 - IPVA - RENAVAM / EXERC 00463864395/2024 - 1.830,83 - **FERNANDO AMERICO DE OLIVEIRA - 095101239-86 -** 14424201-7 - IPVA - RENAVAM / EXERC 01283628810/2024 - 5.082,75 - **FERNANDO ANDRADE DA SILVA - 058091179-96 -** 14430202-8 - IPVA - RENAVAM / EXERC 01179864090/2024 - 2.951,79 - **FERNANDO ANTONIO BEHAR BUFFARA - 479231999-49 -** 14434802-8 - IPVA - RENAVAM / EXERC 01335226238/2024 - 2.609,30 - **FERNANDO ANTONIO DA ROCHA - 077016349-16 -** 14400818-9 - IPVA - RENAVAM / EXERC 00845534882/2023 - 178,50 - **FERNANDO ANTONIO FANTIN - 477701719-20 -** 14433081-1 - IPVA - RENAVAM / EXERC 01114535467/2024 - 2.723,52 - **FERNANDO ANTONIO FERREIRA MARINHO - 071006959-61 -** 14400547-3 - IPVA - RENAVAM / EXERC 00844619060/2023 - 178,50 - **FERNANDO ANTONIO NAPOLI PINHEIRO - 062085369-79 -** 14434536-3 - IPVA - RENAVAM / EXERC 00332500098/2024 - 2.621,73 - **FERNANDO ANTONIO STASIAK - 924869089-00 -** 14411290-3 - IPVA - RENAVAM / EXERC 00466180748/2024 - 4.319,90 - **FERNANDO ANTONIO ZANIN - 036586849-33 -** 14408223-0 - IPVA - RENAVAM / EXERC 00997336552/2024 - 5.590,59 - **FERNANDO ANTONIO ZINGA - 413176880-15 -** 14429890-0 - IPVA - RENAVAM / EXERC 00549060286/2024 - 2.975,28 - **FERNANDO APARECIDO DA SILVA - 060184619-27 -** 14435654-3 - IPVA - RENAVAM / EXERC 01122188657/2024 - 2.552,15 - **FERNANDO APARECIDO DA SILVA - 066529909-54 -** 14418555-2 - IPVA - RENAVAM / EXERC 01024564522/2024 - 2.593,09 - **FERNANDO APARECIDO DE SOUZA - 337543758-73 -** 14427117-3 - IPVA - RENAVAM / EXERC 01107408790/2024 - 3.332,61 - **FERNANDO APARECIDO GUERRA - 071862599-44 -** 14430315-6 - IPVA - RENAVAM / EXERC 01245295885/2024 - 2.943,19 - **FERNANDO APARECIDO HOLMO FAGUNDES - 055711349-09 -** 14430221-4 - IPVA - RENAVAM / EXERC 01206396552/2024 - 2.949,51 - **FERNANDO APARECIDO MENDES - 937423809-82 -** 14420180-9 - IPVA - RENAVAM / EXERC 01041574484/2024 - 2.010,07 - 14420368-2 - IPVA - RENAVAM / EXERC 01101143336/2024 - 1.916,82 - **FERNANDO APARECIDO QUEMEL - 007142539-01 -** 14441112-9 - IPVA - RENAVAM / EXERC 00115838430/2024 - 2.181,80 - **FERNANDO APINANIZ MAJAN FILHO - 080694799-30 -** 14413615-2 - IPVA - RENAVAM / EXERC 01363391337/2024 - 3.779,77 - **FERNANDO ARBRUGAUS - 040972829-21 -** 14434030-2 - IPVA - RENAVAM / EXERC 01126519020/2024 - 2.645,78 - **FERNANDO ARLINDO GENES COSTA - 065385539-74 -** 14444677-1 - IPVA - RENAVAM / EXERC 00966297326/2024 - 1.708,73 - **FERNANDO ARMSTRONG BASTIAN - 102434979-97 -** 14418210-3 - IPVA - RENAVAM / EXERC 01165406745/2024 - 2.701,58 - **FERNANDO AUGUSTO COIMBRA CHESCO - 023570339-75 -** 14439741-0 - IPVA - RENAVAM / EXERC 01287997187/2024 - 2.281,02 - **FERNANDO AUGUSTO DOS SANTOS GOMES - 079216639-66 -** 14434877-0 - IPVA - RENAVAM / EXERC 01001335179/2024 - 2.605,37 - **FERNANDO AUGUSTO JOSE - 037982308-03 -** 14433195-8 - IPVA - RENAVAM / EXERC 01273323081/2024 - 2.712,10 - **FERNANDO AUGUSTO MAHS - 061902509-39 -** 14442364-0 - IPVA - RENAVAM / EXERC 01178797080/2024 - 2.051,58 - **FERNANDO AUGUSTO MESQUITA - 066379269-06 -** 14418357-6 - IPVA - RENAVAM / EXERC 01153737873/2024 - 2.653,74 - **FERNANDO AUGUSTO PEREIRA DOS SANTOS - 048315719-89 -** 14414169-5 - IPVA - RENAVAM / EXERC 01345701419/2024 - 3.676,91 - **FERNANDO AURELIO VIANA BORGES - 036713989-81 -** 14442851-0 - IPVA - RENAVAM / EXERC 00485998505/2024 - 1.993,78 - **FERNANDO BARSOTINI DONNABELLA - 022854849-76 -** 14410430-7 - IPVA - RENAVAM / EXERC 01391472052/2024 - 4.611,81 - **FERNANDO BASTOS ESTEVES - 025981099-10 -** 14438964-6 - IPVA - RENAVAM / EXERC 01075413319/2024 - 2.344,44 - **FERNANDO BERNARDINO DE ALMEIDA - 036013339-88 -** 14404600-5 - IPVA - RENAVAM / EXERC 00814061532/2023 - 162,16 - **FERNANDO BEZERRA - 326597278-05 -** 14400423-0 - IPVA - RENAVAM / EXERC 00846893924/2023 - 178,50 - **FERNANDO BILIK - 036714059-45 -** 14403341-8 - IPVA - RENAVAM / EXERC 00876793880/2023 - 166,20 - **FERNANDO BISSOCHI FERNANDES - 060115389-83 -** 14410861-2 - IPVA - RENAVAM / EXERC 00501059652/2024 - 4.461,92 - **FERNANDO BONFIM SOUZA - 063493919-00 -** 14407882-9 - IPVA - RENAVAM / EXERC 01376906110/2024 - 5.819,29 - **FERNANDO BORSATTI PEDROSO - 005867789-50 -** 14435044-8 - IPVA - RENAVAM / EXERC 01032388975/2024 - 2.593,09 - **FERNANDO BRANDAO DE PROENCA BETTEGA - 039102779-42 -** 14406004-0 - IPVA - RENAVAM / EXERC 01396093769/2024 - 9.531,83 - **FERNANDO BRAZ RODRIGUES - 071862129-80 -** 14422362-4 - IPVA - RENAVAM / EXERC 00825866839/2023 - 178,50 - **FERNANDO BRITO DA SILVA - 048625829-74 -** 14396858-8 - IPVA - RENAVAM / EXERC 00943706416/2023 - 219,36 - **FERNANDO BRITO DOS SANTOS - 029975859-10 -** 14398742-6 - IPVA - RENAVAM / EXERC 00354310160/2023 - 184,61 - **FERNANDO BUENO DE LARA - 102937829-03 -** 14428495-0 - IPVA - RENAVAM / EXERC 00594362938/2024 - 3.128,15 - **FERNANDO BUENO DE OLIVEIRA - 386167518-82 -** 14398922-4 - IPVA - RENAVAM / EXERC 00853309027/2023 - 183,45 - **FERNANDO CACIATORE HENRIQUE - 090832589-47 -** 14439049-0 - IPVA - RENAVAM / EXERC 00508357454/2024 - 2.340,06 - **FERNANDO CAETANO ALVES - 035816529-60 -** 14411653-4 - IPVA - RENAVAM / EXERC 01410685192/2024 - 4.212,54 - 14415071-6 - IPVA - RENAVAM / EXERC 01373725793/2024 - 3.521,74 - **FERNANDO CAETANO DE LIMA - 005006449-50 -** 14437930-6 - IPVA - RENAVAM / EXERC 01196237961/2024 - 2.419,44 - **FERNANDO CARDOSO ANDRE - 074055699-19 -** 14396153-2 - IPVA - RENAVAM / EXERC 00985776960/2023 - 238,89 - **FERNANDO CARDOSO GARCIAS - 037446599-17 -** 14416185-8 - IPVA - RENAVAM / EXERC 00480461490/2024 - 3.290,47 - **FERNANDO CARITAS DE SOUZA - 016389919-36 -** 14407563-3 - IPVA - RENAVAM / EXERC 01333682821/2024 - 6.064,69 - **FERNANDO CARLOS RODRIGUES DE LIMA - 039172061-96 -** 14401747-1 - IPVA - RENAVAM / EXERC 00834670720/2023 - 174,01 - **FERNANDO CESAR BERTI - 505683029-15 -** 14411542-2 - IPVA - RENAVAM / EXERC 01120922590/2024 -

Diário Oficial Certificado Digitalmente
O Departamento de Imprensa Oficial do Estado do Paraná, de garantia de autenticidade deste documento, desde que visualizado através do site http://www.imprensaoficial.pr.gov.br

4.245,43 - **FERNANDO CESAR DA SILVA DE BRITO - 026617469-86 -** 14410638-5 - IPVA - RENAVAM / EXERC 01117709385/2024 - 4.518,45 - **FERNANDO CESAR DOS SANTOS BIILL - 054876869-20 -** 14414862-2 - IPVA - RENAVAM / EXERC 00599907878/2024 - 3.558,24 - **FERNANDO CESAR FIORENZA - 032023919-50 -** 14445660-2 - IPVA - RENAVAM / EXERC 00215604989/2024 - 1.309,77 - **FERNANDO CESAR MARTINS DE CAMPOS CAMARGO - 230829758-10 -** 14402951-8 - IPVA - RENAVAM / EXERC 00797616691/2023 - 170,95 - **FERNANDO CESAR PIRES - 010910179-05 -** 14407974-4 - IPVA - RENAVAM / EXERC 01367843518/2024 - 5.757,17 - **FERNANDO CESAR ROLIM CARVALHO - 060622059-30 -** 14411685-2 - IPVA - RENAVAM / EXERC 01168911963/2024 - 4.206,25 - **FERNANDO CESAR SILVA DO NASCIMENTO - 059326589-08 -** 14443524-9 - IPVA - RENAVAM / EXERC 00344984583/2024 - 1.899,39 - **FERNANDO CEZAR DO NASCIMENTO - 033183519-38 -** 14432589-3 - IPVA - RENAVAM / EXERC 00225055937/2024 - 2.748,78 - **FERNANDO COELHO ICO - 046718575-10 -** 14426351-0 - IPVA - RENAVAM / EXERC 01087613318/2024 - 3.536,65 - **FERNANDO COLACO SANTOS 03960066988 - 40850852/0001-92 -** 14408657-0 - IPVA - RENAVAM / EXERC 01363796035/2024 - 5.394,75 - **FERNANDO COLANGELO RODRIGUES - 080679439-90 -** 14430632-5 - IPVA - RENAVAM / EXERC 01165471040/2024 - 2.903,19 - **FERNANDO COMECHEN 06747187989 - 44849900/0001-83 -** 14408099-8 - IPVA - RENAVAM / EXERC 01284234638/2024 - 5.645,79 - **FERNANDO CORREIA - 107151709-02 -** 14398150-9 - IPVA - RENAVAM / EXERC 00865735808/2023 - 189,26 - **FERNANDO CORREIA MAIA - 864144109-34 -** 14396242-3 - IPVA - RENAVAM / EXERC 00119308592/2023 - 238,89 - **FERNANDO COSTA - 021046239-60 -** 14407566-8 - IPVA - RENAVAM / EXERC 01328246342/2024 - 6.064,69 - **FERNANDO CRUZ SANTOS - 072978769-92 -** 14416781-3 - IPVA - RENAVAM / EXERC 00383265517/2024 - 3.108,88 - **FERNANDO D OLIVEIRA DOS SANTOS - 009948239-83 -** 14421769-1 - IPVA - RENAVAM / EXERC 00466157118/2023 - 185,38 - **FERNANDO DA ROSA POLOI - 041806189-07 -** 14397570-3 - IPVA - RENAVAM / EXERC 00900684658/2023 - 206,07 - **FERNANDO DA SILVA - 553098449-53 -** 14401818-4 - IPVA - RENAVAM / EXERC 00834386380/2023 - 174,01 - **FERNANDO DA SILVA - 084684879-10 -** 14399839-8 - IPVA - RENAVAM / EXERC 00825714060/2023 - 178,50 - **FERNANDO DA SILVA PINTO - 057945579-31 -** 14429277-4 - IPVA - RENAVAM / EXERC 00204589673/2024 - 3.036,02 - **FERNANDO DE OLIVEIRA - 075033879-20 -** 14396711-5 - IPVA - RENAVAM / EXERC 00803430043/2023 - 222,26 - **FERNANDO DE OLIVEIRA MARTELOSSO - 079439529-52 -** 14409579-0 - IPVA - RENAVAM / EXERC 01125119982/2024 - 4.949,42 - **FERNANDO DE OLIVEIRA PEREIRA - 015245829-80 -** 14427029-0 - IPVA - RENAVAM / EXERC 01216674920/2024 - 3.349,53 - **FERNANDO DE OLIVEIRA SANTOS AMARAL - 086435579-35 -** 14442029-2 - IPVA - RENAVAM / EXERC 00322191599/2024 - 2.087,12 - **FERNANDO DE OLIVEIRA VIEIRA - 041145419-69 -** 14397706-4 - IPVA - RENAVAM / EXERC 00873618378/2023 - 202,65 - **FERNANDO DE RAMOS - 073493069-03 -** 14422084-6 - IPVA - RENAVAM / EXERC 00833559281/2023 - 178,50 - **FERNANDO DE SOUZA SERENARIO - 040098329-08 -** 14405054-1 - IPVA - RENAVAM / EXERC 00157801772/2023 - 155,95 - **FERNANDO DE SOUZA SIQUEIRA - 078400569-97 -** 14398274-2 - IPVA - RENAVAM / EXERC 00867754419/2023 - 189,26 - **FERNANDO DIAS SANTOS - 099547909-77 -** 14440307-0 - IPVA - RENAVAM / EXERC 01396697192/2024 - 2.246,35 - **FERNANDO DIEGO BARDDAL - 066789689-99 -** 14442461-1 - IPVA - RENAVAM / EXERC 01095207587/2024 - 2.037,89 - **FERNANDO DO REGO BARROS FILHO - 038517424-19 -** 14435904-6 - IPVA - RENAVAM / EXERC 01013748813/2024 - 2.539,60 - **FERNANDO DOS SANTOS BEZERRA - 035006459-84 -** 14419112-9 - IPVA - RENAVAM / EXERC 00485233762/2024 - 2.409,17 - **FERNANDO DOS SANTOS CARDOSO DA SILVA - 064167719-77 -** 14400348-9 - IPVA - RENAVAM / EXERC 00841470510/2023 - 178,50 - **FERNANDO DOS SANTOS DA SILVA - 354632938-48 -** 14437780-0 - IPVA - RENAVAM / EXERC 01044437445/2024 - 2.431,14 - **FERNANDO DOS SANTOS MARIANO - 700096801-01 -** 14405730-9 - IPVA - RENAVAM / EXERC 00571395651/2024 - 12.688,68 - 14406383-0 - IPVA - RENAVAM / EXERC 01045577640/2024 - 7.882,59 - 14410931-7 - IPVA - RENAVAM / EXERC 01008333430/2024 - 4.433,12 - **FERNANDO ESPINDOLA - 010056239-61 -** 14437951-9 - IPVA - RENAVAM / EXERC 01196233710/2024 - 2.419,44 - **FERNANDO FABIANO GUILLANT - 078312209-84 -** 14399596-8 - IPVA - RENAVAM / EXERC 00841027315/2023 - 178,50 - **FERNANDO FALKEMBACH SARMENTO DOS SANTOS - 062334119-04 -** 14432935-0 - IPVA - RENAVAM / EXERC 00565268163/2024 - 2.732,37 - **FERNANDO FERNANDES GOMES - 103419979-00 -** 14441836-0 - IPVA - RENAVAM / EXERC 01241422580/2024 - 2.115,54 - **FERNANDO FERNANDES MEDEIROS - 064054739-70 -** 14433276-8 - IPVA - RENAVAM / EXERC 01028926640/2024 - 2.703,25 - **FERNANDO FERNANDES RODRIGUES - 365462968-70 -** 14432788-8 - IPVA - RENAVAM / EXERC 00470296798/2024 - 2.739,17 - **FERNANDO FERRARI - 064279049-30 -** 14407624-9 - IPVA - RENAVAM / EXERC 01372590010/2024 - 6.021,06 - **FERNANDO FERREIRA BATISTA - 050825419-19 -** 14437141-0 - IPVA - RENAVAM / EXERC 00495910082/2024 - 2.479,71 - **FERNANDO FERREIRA DE MORAIS - 027177529-78 -** 14438273-0 - IPVA - RENAVAM / EXERC 00863381561/2024 - 2.397,70 - **FERNANDO FLORES DE ALMEIDA - 057963259-81 -** 14406126-8 - IPVA - RENAVAM / EXERC 01349158426/2024 - 8.842,98 - **FERNANDO FRANCISCO COSTA NETO - 000429559-55 -** 14424675-6 - IPVA - RENAVAM / EXERC 00594405491/2024 - 4.510,14 - **FERNANDO GARCIA TRANSPORTES LTDA - 36540501/0001-08 -** 14433981-9 - IPVA - RENAVAM / EXERC 00977862992/2024 - 2.651,33 - **FERNANDO GENESIO ERINGE BUENO - 066441949-66 -** 14412595-9 - IPVA - RENAVAM / EXERC 01029591757/2024 - 3.998,78 - **FERNANDO GIGLIOTTI - 041685259-96 -** 14408690-2 - IPVA - RENAVAM / EXERC 01003073325/2024 - 5.375,03 - **FERNANDO GIMENES ALVES - 047084229-62 -** 14427780-5 - IPVA - RENAVAM / EXERC 01037474250/2024 - 3.230,92 - **FERNANDO GOMES DO CARMO - 045552699-00 -** 14423818-4 - IPVA - RENAVAM / EXERC 01097584680/2024 - 7.371,55 - **FERNANDO GONCALVES - 057452569-66 -** 14405341-9 - IPVA - RENAVAM / EXERC 00849106320/2023 - 153,75 - **FERNANDO GONCALVES DA SILVA - 046152289-61 -** 14401024-8 - IPVA - RENAVAM / EXERC 00834354659/2023 - 174,01 - **FERNANDO GUELLER SCHENEKEMBERG - 007746039-17 -** 14425032-0 - IPVA - RENAVAM / EXERC 01185301302/2024 - 4.223,68 - **FERNANDO GUISANI GUILHERME - 061133449-67 -** 14402611-0 - IPVA - RENAVAM / EXERC 00819341266/2023 - 170,95 - **FERNANDO GUSTAVO MULLER - 054964059-20 -** 14427453-9 - IPVA - RENAVAM / EXERC 01008957965/2024 - 3.288,89 - **FERNANDO HAMAMOTO - 200599149-04 -** 14419248-6 - IPVA - RENAVAM / EXERC 01104194373/2024 - 2.360,26 - **FERNANDO HENRIQUE BATISTA DA SILVA - 092453819-86 -** 14401904-0 - IPVA - RENAVAM / EXERC 01045229676/2023 - 173,21 - **FERNANDO HENRIQUE BOSCHINI LEMUCCH - 006846189-58 -** 14425461-9 - IPVA - RENAVAM / EXERC 01410879760/2024 - 3.955,24 - **FERNANDO HENRIQUE DA SILVA - 086846209-84 -** 14396944-4 - IPVA - RENAVAM / EXERC 00928884902/2023 - 219,36 - **FERNANDO HENRIQUE DA SILVA - 067109259-60 -** 14404458-4 - IPVA - RENAVAM / EXERC 00805793500/2023 - 162,27 - 14405108-4 - IPVA - RENAVAM / EXERC 00224242067/2023 - 155,95 - **FERNANDO HENRIQUE DA SILVA ROCHESKI - 064982319-20 -** 14432962-7 - IPVA - RENAVAM / EXERC 01089747966/2024 - 2.730,99 - **FERNANDO HENRIQUE DE LIMA - 101900469-02 -** 14443179-0 - IPVA - RENAVAM / EXERC 00496798197/2024 - 1.945,01 - **FERNANDO HENRIQUE MARTINS WEBER - HOTEL - 11049050/0001-80 -** 14417678-2 - IPVA - RENAVAM / EXERC 00884843505/2024 - 2.881,61 - **FERNANDO HENRIQUE MENDES - 063286379-00 -** 14442721-1 - IPVA - RENAVAM / EXERC 01091516666/2024 - 2.011,40 - **FERNANDO HENRIQUE MERISIO - 066156799-06 -** 14419606-6 - IPVA - RENAVAM / EXERC 00997051000/2024 - 2.230,96 - **FERNANDO HENRIQUE MODESTO DE ANDRADE - 301294168-19 -** 14426437-1 - IPVA - RENAVAM / EXERC 00585899266/2024 - 3.507,48 - **FERNANDO HENRIQUE SAVI - 074208859-66 -** 14405055-0 - IPVA - RENAVAM / EXERC 00122632575/2023 - 155,95 - **FERNANDO HENRIQUE SCHNEIDER - 087721039-06 -** 14410869-8 - IPVA - RENAVAM / EXERC 00476939240/2024 - 4.461,92 - **FERNANDO HIDEO YOSHIDA - 850674589-68 -** 14436703-0 - IPVA - RENAVAM / EXERC 01213984588/2024 - 2.494,59 - **FERNANDO HOROCHOSKI - 029307129-29 -** 14430978-2 - IPVA - RENAVAM / EXERC 01049303358/2024 - 2.877,45 - **FERNANDO IRAN DE MELLO - 004738009-85 -** 14402098-7 - IPVA - RENAVAM / EXERC 00876432240/2023 - 172,12 - **FERNANDO JACIMIR MUNSTER ROSA - 031675609-16 -** 14428228-0 - IPVA - RENAVAM / EXERC 01062969135/2024 - 3.163,93 - **FERNANDO JEFFERSON FERRAZ - 045615699-28 -** 14437133-0 - IPVA - RENAVAM / EXERC 00340972033/2024 - 2.479,71 - **FERNANDO JOSE ALVES - 037875829-24 -** 14424901-1 - IPVA - RENAVAM / EXERC 00366292820/2024 - 4.332,74 - **FERNANDO JOSE BASTO BATISTA - 050045149-41 -** 14396932-0 - IPVA - RENAVAM / EXERC 00943637759/2023 - 219,36 - **FERNANDO JOSE DA SILVA - 033536319-92 -** 14420156-6 - IPVA - RENAVAM / EXERC 00935921567/2024 - 2.016,82 - **FERNANDO JOSE MARCZAK - 908415069-49 -** 14434314-0 - IPVA - RENAVAM / EXERC 01188936279/2024 - 2.632,71 - **FERNANDO JOSE PERES MARTINS - 715029391-34 -** 14411967-3 - IPVA - RENAVAM / EXERC 01220669773/2024 - 4.146,11 - **FERNANDO JOSE RIGHETI - 343921668-30 -** 14428425-9 - IPVA - RENAVAM / EXERC 01223470340/2024 - 3.136,11 - **FERNANDO JOSUE MAIESKI - 067800699-73 -** 14400036-6 - IPVA - RENAVAM / EXERC 00830033564/2023 - 178,50 - **FERNANDO JUNIOR TOSTI - 069904089-28 -** 14443274-6 - IPVA - RENAVAM / EXERC 01048337275/2024 - 1.936,28 - **FERNANDO KAUE SALDANHA - 064832649-76 -** 14430543-4 - IPVA - RENAVAM / EXERC 01149022288/2024 - 2.915,08 - **FERNANDO KAVETSKI - 068555909-26 -** 14432843-4 - IPVA - RENAVAM / EXERC 00465867316/2024 - 2.736,85 - **FERNANDO KOCHMAN - 108978779-00 -** 14412394-8 - IPVA - RENAVAM / EXERC 01325946319/2024 - 4.032,52 - **FERNANDO LAERCIO MARTINS - 366955569-20 -** 14429168-9 - IPVA - RENAVAM / EXERC 01137774271/2024 - 3.046,69 - **FERNANDO LEITE DA SILVA - 082844959-70 -** 14397645-9 - IPVA - RENAVAM / EXERC 00842118250/2023 - 205,00 - **FERNANDO LEMES PADUAN - 080224529-39 -** 14420720-3 - IPVA - RENAVAM / EXERC 00552670081/2024 - 1.553,12 - **FERNANDO LEMOS DA SILVA - 100359469-70 -** 14402662-4 - IPVA - RENAVAM / EXERC 00811148238/2023 - 170,95 - **FERNANDO LOIR SILVEIRA BUTHEVITZ - 037248369-02 -** 14423481-2 - IPVA - RENAVAM / EXERC 00990158462/2023 - 155,95 - **FERNANDO LOPES CALEGARI - 082825979-88 -** 14443710-1 - IPVA - RENAVAM / EXERC 00194897885/2024 - 1.866,48 - **FERNANDO LOPES DA SILVA - 009936379-81 -** 14413517-2 - IPVA - RENAVAM / EXERC 00603921698/2024 - 3.808,39 - **FERNANDO LUCAS COSCRATO - 083027329-82 -** 14437798-2 - IPVA - RENAVAM / EXERC 00230898165/2024 - 2.428,80 - **FERNANDO LUCAS FABIAN - 052468209-71 -** 14419088-2 - IPVA - RENAVAM / EXERC 01181042264/2024 - 2.416,76 - **FERNANDO LUCIO WILDNER DOS SANTOS - 022854939-67 -** 14409752-1 - IPVA - RENAVAM / EXERC 01252363343/2024 - 4.874,44 - **FERNANDO LUIS FELICIO - 033840509-75 -** 14428752-5 - IPVA - RENAVAM / EXERC 01228993936/2024 - 3.107,96 - **FERNANDO LUIS NUNES - 097649649-66 -** 14397634-3 - IPVA - RENAVAM / EXERC 00834463164/2023 - 205,00 - **FERNANDO LUIS STRAPASSON - 058490859-80 -** 14396671-2 - IPVA - RENAVAM / EXERC 00393467058/2023 - 227,10 - **FERNANDO LUIS TEIXEIRA - 048662119-70 -** 14431729-7 - IPVA - RENAVAM / EXERC 01252226028/2024 - 2.820,99 - **FERNANDO LUIS WASCHBURGER - 016997109-02 -** 14423847-8 - IPVA - RENAVAM / EXERC 01249621906/2024 - 7.025,09 - **FERNANDO LUIZ ALVES - 037248399-28 -** 14428286-8 - IPVA - RENAVAM / EXERC 00549756302/2024 - 3.155,82 - **FERNANDO LUIZ BALDIN - 048114189-80 -** 14414044-3 - IPVA - RENAVAM / EXERC 01246977130/2024 - 3.700,63 - **FERNANDO LUIZ CARDOSO - 059953639-05 -** 14402087-1 - IPVA - RENAVAM / EXERC 00880685875/2023 - 172,12 - **FERNANDO LUIZ DA SILVA SANTOS - 093967299-57 -** 14409585-5 - IPVA - RENAVAM / EXERC 00258431903/2024 - 4.943,51 - **FERNANDO LUIZ PARPINELLI HONORIO - 033989289-78 -** 14438313-3 - IPVA - RENAVAM / EXERC 00463957130/2024 - 2.391,77 - **FERNANDO MACHADO SANTOS - 051224479-00 -** 14434778-1 - IPVA - RENAVAM / EXERC 00329955560/2024 - 2.610,28 - **FERNANDO MAICHAKI - 286285439-53 -** 14420683-5 - IPVA - RENAVAM / EXERC 00165953675/2024 - 1.601,98 - **FERNANDO MARCIO LUGINIESKI - 030029139-60 -** 14398299-8 - IPVA - RENAVAM / EXERC 00198596340/2023 - 189,26 - **FERNANDO MARINHO DOS SANTOS - 040775529-23 -** 14418419-0 - IPVA - RENAVAM / EXERC 00212886240/2024 - 2.636,72 - **FERNANDO MARIOT - 000518739-74 -** 14406871-8 -

IPVA - RENAVAM / EXERC 01149958917/2024 - 6.770,18 - **FERNANDO MARROS STEMPINHAKI - 031602889-43 -** 14433019-6 - IPVA - RENAVAM / EXERC 00995091919/2024 - 2.726,78 - **FERNANDO MARTINS - 041356479-79 -** 14400575-9 - IPVA - RENAVAM / EXERC 00827205856/2023 - 178,50 - **FERNANDO MARTINS DA SILVA - 408655988-94 -** 14420822-6 - IPVA - RENAVAM / EXERC 00116692570/2023 - 238,89 - **FERNANDO MARTINS DE VASCONCELOS JUNIOR - 731338769-53 -** 14438530-6 - IPVA - RENAVAM / EXERC 01357657738/2024 - 2.370,80 - **FERNANDO MARTINS IMOVEIS LTDA - 05164229/0001-85 -** 14409559-6 - IPVA - RENAVAM / EXERC 01345281380/2024 - 4.960,56 - **FERNANDO MASSI DE CASTRO - 026531879-30 -** 14410133-2 - IPVA - RENAVAM / EXERC 01185901385/2024 - 4.718,48 - **FERNANDO MATEUS PELEGRINI - 070537509-90 -** 14419566-3 - IPVA - RENAVAM / EXERC 01290499001/2024 - 2.244,40 - **FERNANDO MAURO MINORU TANAKA - 137234418-74 -** 14404487-8 - IPVA - RENAVAM / EXERC 00819452610/2023 - 162,27 - **FERNANDO MENDES COLARES - 290243728-52 -** 14407076-3 - IPVA - RENAVAM / EXERC 01144250126/2024 - 6.528,85 - **FERNANDO MENDES WEFFORT - 058525039-16 -** 14418780-6 - IPVA - RENAVAM / EXERC 01086292798/2024 - 2.525,02 - **FERNANDO MENEGUIM - 005888881-09 -** 14435673-0 - IPVA - RENAVAM / EXERC 00170462129/2024 - 2.549,99 - **FERNANDO MIERZVA - 008025279-65 -** 14424022-7 - IPVA - RENAVAM / EXERC 01135883642/2024 - 5.637,83 - **FERNANDO MODERNO DAS NEVES - 040429749-88 -** 14436591-7 - IPVA - RENAVAM / EXERC 01056670190/2024 - 2.507,14 - **FERNANDO MORAES COSTA - 858954079-00 -** 14421735-7 - IPVA - RENAVAM / EXERC 00880763655/2023 - 185,79 - **FERNANDO MOTEKA - 088799739-24 -** 14413229-7 - IPVA - RENAVAM / EXERC 01285195628/2024 - 3.868,35 - **FERNANDO NAVARRO VINCE - 003931419-77 -** 14433770-0 - IPVA - RENAVAM / EXERC 00324843615/2024 - 2.664,27 - **FERNANDO NEPOMOCENO ROSA - 103581309-21 -** 14441506-0 - IPVA - RENAVAM / EXERC 00464106842/2024 - 2.160,42 - **FERNANDO NOGUEIRA BOSCARDIN - 307943319-04 -** 14436863-0 - IPVA - RENAVAM / EXERC 00491065663/2024 - 2.490,81 - **FERNANDO NOGUEIRA DE ALMEIDA - 297983208-16 -** 14424502-4 - IPVA - RENAVAM / EXERC 01022475360/2024 - 4.708,23 - **FERNANDO NOGUEIRA LIMA DOS ANJOS - 080243209-32 -** 14432798-5 - IPVA - RENAVAM / EXERC 00489552188/2024 - 2.739,17 - **FERNANDO NUNES TREVISAN - 045734349-41 -** 14409352-6 - IPVA - RENAVAM / EXERC 01323688290/2024 - 5.059,76 - **FERNANDO NUNES VIANA - 795940509-34 -** 14396078-1 - IPVA - RENAVAM / EXERC 00907788866/2023 - 263,35 - **FERNANDO OHASHI - 034862969-90 -** 14415696-0 - IPVA - RENAVAM / EXERC 01185987123/2024 - 3.411,17 - **FERNANDO OZIEL PAIXAO FREITAS - 044096959-08 -** 14424868-6 - IPVA - RENAVAM / EXERC 00594714095/2024 - 4.370,75 - **FERNANDO PAIXAO SANCHES - 007606289-98 -** 14424194-0 - IPVA - RENAVAM / EXERC 01115270670/2024 - 5.093,66 - **FERNANDO PAULO DE CARVALHO - 056519879-32 -** 14438252-8 - IPVA - RENAVAM / EXERC 00666631166/2024 - 2.398,21 - **FERNANDO PEREIRA - 087291789-40 -** 14413218-1 - IPVA - RENAVAM / EXERC 01261856985/2024 - 3.868,81 - **FERNANDO PEREIRA - 009310669-64 -** 14434170-8 - IPVA - RENAVAM / EXERC 00169678660/2024 - 2.639,36 - **FERNANDO PEREIRA - 005181019-08 -** 14400385-3 - IPVA - RENAVAM / EXERC 00845698559/2023 - 178,50 - **FERNANDO PEREIRA DA SILVA - 031056409-32 -** 14411125-7 - IPVA - RENAVAM / EXERC 01387634981/2024 - 4.371,82 - **FERNANDO PORTO FACIN - 109401749-36 -** 14433907-0 - IPVA - RENAVAM / EXERC 01395566477/2024 - 2.659,49 - **FERNANDO RAMOS LUCAS - 327981028-04 -** 14428224-8 - IPVA - RENAVAM / EXERC 01019560921/2024 - 3.163,93 - **FERNANDO REIS BUENO - 056487589-95 -** 14420596-0 - IPVA - RENAVAM / EXERC 00151829110/2024 - 1.743,63 - **FERNANDO RIBEIRO DA ROSA - 061171299-71 -** 14398224-6 - IPVA - RENAVAM / EXERC 00849774403/2023 - 189,26 - **FERNANDO RICCI - 041951369-89 -** 14419397-0 - IPVA - RENAVAM / EXERC 00506709248/2024 - 2.301,98 - **FERNANDO RIZZO - 107563709-06 -** 14411024-2 - IPVA - RENAVAM / EXERC 01167356389/2024 - 4.397,83 - **FERNANDO ROBERTO ANSOLIN - 044602769-33 -** 14418619-2 - IPVA - RENAVAM / EXERC 00491508212/2024 - 2.575,19 - **FERNANDO ROBERTO ARKATEN - 045191979-37 -** 14438979-4 - IPVA - RENAVAM / EXERC 01145580049/2024 - 2.343,43 - **FERNANDO ROBERTO DE AMORIM - 035506519-37 -** 14421888-4 - IPVA - RENAVAM / EXERC 00849567203/2023 - 183,45 - **FERNANDO RODRIGO DA SILVA - 065060539-09 -** 14440019-4 - IPVA - RENAVAM / EXERC 00486257568/2024 - 2.267,20 - **FERNANDO RODRIGO DE LIMA - 064199899-65 -** 14417227-2 - IPVA - RENAVAM / EXERC 01192374387/2024 - 2.999,41 - **FERNANDO RODRIGO SCHIMILOWSKI - 022641769-70 -** 14427800-3 - IPVA - RENAVAM / EXERC 01093282441/2024 - 3.228,62 - **FERNANDO RODRIGUES D OLIVO - 010704629-69 -** 14428496-8 - IPVA - RENAVAM / EXERC 00598009957/2024 - 3.128,15 - **FERNANDO RODRIGUES DA SILVA - 054378279-46 -** 14399241-1 - IPVA - RENAVAM / EXERC 00544873840/2023 - 180,12 - **FERNANDO RODRIGUES DOS REIS - 118273754-42 -** 14433823-5 - IPVA - RENAVAM / EXERC 00472543172/2024 - 2.663,81 - **FERNANDO ROECKER - 094492329-11 -** 14398109-6 - IPVA - RENAVAM / EXERC 00872226468/2023 - 189,26 - **FERNANDO SAMBAY - 307677179-53 -** 14433266-0 - IPVA - RENAVAM / EXERC 00988771624/2024 - 2.705,05 - **FERNANDO SANCHES - 774513509-59 -** 14420091-8 - IPVA - RENAVAM / EXERC 00400904551/2024 - 2.059,35 - **FERNANDO SARTORI MENEGAT - 005433419-50 -** 14411884-7 - IPVA - RENAVAM / EXERC 00462573990/2024 - 4.158,03 - **FERNANDO SCARPINI GONCALVES - 061453099-70 -** 14415628-5 - IPVA - RENAVAM / EXERC 01055887358/2024 - 3.425,76 - **FERNANDO SEBASTIAO RODRIGUES ROJAS - 693904959-20 -** 14416472-5 - IPVA - RENAVAM / EXERC 00338020101/2024 - 3.192,96 - **FERNANDO SERGIO KANUMFRE - 039909969-75 -** 14438560-8 - IPVA - RENAVAM / EXERC 00473354810/2024 - 2.368,48 - **FERNANDO SILVA - 030029219-80 -** 14406290-6 - IPVA - RENAVAM / EXERC 01334529784/2024 - 8.164,31 - **FERNANDO SILVA DA COSTA - 047730619-52 -** 14411193-1 - IPVA - RENAVAM / EXERC 01001423396/2024 - 4.347,68 - **FERNANDO SILVA DE ALMEIDA - 006883279-66 -** 14404829-6 - IPVA - RENAVAM / EXERC 00801444896/2023 - 156,42 - **FERNANDO SILVA DOS SANTOS - 070680299-30 -** 14438396-6 - IPVA - RENAVAM / EXERC 00565068601/2024 - 2.382,17 - **FERNANDO SUCKOW - 030912619-30 -** 14438404-0 - IPVA - RENAVAM / EXERC 01279963333/2024 - 2.381,87 - **FERNANDO TABORDA VEICULOS LTDA - 31997233/0001-34 -** 14437101-1 - IPVA - RENAVAM / EXERC 01033478994/2024 - 2.480,64 - **FERNANDO TEIXEIRA - 645079479-87 -** 14407684-2 - IPVA - RENAVAM / EXERC 01000419581/2024 - 5.987,12 - **FERNANDO TELES - 079159619-26 -** 14405221-8 - IPVA - RENAVAM / EXERC 00337987157/2023 - 154,19 - **FERNANDO TOLEDO - 096036409-99 -** 14423033-7 - IPVA - RENAVAM / EXERC 00252751566/2023 - 169,48 - **FERNANDO TONIN TROFINO - 021647341-14 -** 14424119-3 - IPVA - RENAVAM / EXERC 00271980877/2024 - 5.275,44 - **FERNANDO UHLMANN DA SILVA - 009406069-09 -** 14441387-3 - IPVA - RENAVAM / EXERC 00424871890/2024 - 2.173,08 - **FERNANDO VAZ - 035006609-40 -** 14396593-7 - IPVA - RENAVAM / EXERC 01357788611/2023 - 230,27 - **FERNANDO VEICULOS ESTACIONAMENTO COMPRA E VENDA LTDA - 02230491/0001-92 -** 14424787-6 - IPVA - RENAVAM / EXERC 00498307581/2024 - 4.443,14 - **FERNANDO VERSORI AGUILERA - 061268239-07 -** 14441128-5 - IPVA - RENAVAM / EXERC 00963905538/2024 - 2.181,80 - **FERNANDO VITTORAZZI LOPES - 136651787-38 -** 14395837-0 - IPVA - RENAVAM / EXERC 00868894273/2023 - 311,28 - **FERNANDO VOLLWEITER - 076150809-08 -** 14417523-9 - IPVA - RENAVAM / EXERC 01302039323/2024 - 2.936,85 - **FERNANDO WERNER KASEMODEL - 044525379-79 -** 14426883-0 - IPVA - RENAVAM / EXERC 01216407662/2024 - 3.370,12 - **FERNANDO WILLIAM DE OLIVEIRA - 009440439-92 -** 14401730-7 - IPVA - RENAVAM / EXERC 00845005693/2023 - 174,01 - **FERNANDO WILSON CARDOSO LOPES - 063065117-50 -** 14433556-2 - IPVA - RENAVAM / EXERC 00398204489/2024 - 2.675,83 - **FERNANDO WILSON DA SILVA - 025708059-71 -** 14437536-0 - IPVA - RENAVAM / EXERC 00409406341/2024 - 2.463,34 - **FERNANDO ZACARIN BOBBIO - 369131538-05 -** 14410491-9 - IPVA - RENAVAM / EXERC 00566810751/2024 - 4.587,63 - **FERRACINI & VOLK LTDA - 18855046/0001-58 -** 14435996-8 - IPVA - RENAVAM / EXERC 00298825570/2024 - 2.534,64 - **FERREIRA & LIMA TRANSPORTE LTDA - 22602161/0001-98 -** 14420651-7 - IPVA - RENAVAM / EXERC 00231761945/2024 - 1.648,86 - **FERREIRA COMERCIO DE BEBIDAS LTDA - 08721899/0001-43 -** 14403716-2 - IPVA - RENAVAM / EXERC 00819407917/2023 - 162,27 - **FERREIRA E GONCALVES ADVOGADOS - 43109351/0001-48 -** 14411505-8 - IPVA - RENAVAM / EXERC 01324984624/2024 - 4.261,78 - **FERREIRA MONTAGEM E MANUTENCAO LTDA - 41776042/0001-04 -** 14427249-8 - IPVA - RENAVAM / EXERC 01289956410/2024 - 3.319,00 - **FERRO VELHO R-PARAR COMERCIO DE PECAS LTDA - 43396684/0001-03 -** 14410252-5 - IPVA - RENAVAM / EXERC 00338791302/2024 - 4.682,11 - **FERTIAGO COMERCIO DE FERTILIZANTES E PNEUS LTDA - 15584791/0001-11 -** 14443494-3 - IPVA - RENAVAM / EXERC 01185048682/2024 - 1.907,88 - **FESTCAR COMERCIO DE AUTOMOVEIS LIMITADA - 09425624/0001-25 -** 14428218-3 - IPVA - RENAVAM / EXERC 01172664193/2024 - 3.164,86 - **FF SERVICOS ESPECIALIZADOS LTDA - 32611657/0001-81 -** 14424993-3 - IPVA - RENAVAM / EXERC 01410951569/2024 - 4.267,02 - **FG AVICULTURA LTDA - 57186198/0001-67 -** 14442545-6 - IPVA - RENAVAM / EXERC 01418688956/2024 - 2.030,23 - **FH MONTAGENS LTDA - 33661242/0001-85 -** 14419671-6 - IPVA - RENAVAM / EXERC 01012431611/2024 - 2.208,76 - **FHABIO GUILHERME SAGANSKI FERREIRA - 020283229-50 -** 14419354-7 - IPVA - RENAVAM / EXERC 00348755732/2024 - 2.324,61 - **FHC MULLER PARTICIPACOES S/A - 23773942/0001-08 -** 14408235-4 - IPVA - RENAVAM / EXERC 01165326660/2024 - 5.587,82 - **FIBRAMIL TELECOM LTDA - 13601614/0001-70 -** 14434915-6 - IPVA - RENAVAM / EXERC 01186692879/2024 - 2.600,13 - **FIC TRADING COMERCIAL IMPORTACAO E EXPORTACAO LTDA EPP - 12713841/0001-25 -** 14407545-5 - IPVA - RENAVAM / EXERC 01148272817/2024 - 6.067,46 - **FICA NEGOCIOS IMOBILIARIOS LTDA - 17782075/0001-74 -** 14435750-7 - IPVA - RENAVAM / EXERC 01172253207/2024 - 2.547,86 - **FICHER & FICHER INTERNET E INFORMATICA LTDA - 08842472/0001-01 -** 14415018-0 - IPVA - RENAVAM / EXERC 01287971153/2024 - 3.530,31 - **FIDATI ENERGIA SOLAR LTDA - 34422005/0001-24 -** 14405928-0 - IPVA - RENAVAM / EXERC 01282725260/2024 - 10.071,46 - 14427701-5 - IPVA - RENAVAM / EXERC 01080964786/2024 - 3.245,77 - 14431642-8 - IPVA - RENAVAM / EXERC 01263056323/2024 - 2.824,93 - 14434101-5 - IPVA - RENAVAM / EXERC 01342590390/2024 - 2.641,80 - **FIDELSINO FERREIRA - 524543809-78 -** 14416686-8 - IPVA - RENAVAM / EXERC 00575467193/2024 - 3.128,15 - **FIEDLER GOTTSTEIN PENDIUK - 008461219-30 -** 14418838-1 - IPVA - RENAVAM / EXERC 01235744733/2024 - 2.509,77 - **FIEL SERVICOS ADMINISTRATIVOS EIRELI EPP - 10475529/0001-15 -** 14432631-8 - IPVA - RENAVAM / EXERC 00150386907/2024 - 2.745,63 - **FIGUEIREDO S/A - 44577609/0005-27 -** 14395792-6 - IPVA - RENAVAM / EXERC 00817179267/2023 - 318,51 - **FILADELFIA HAIR COMERCIO E INDUSTRIA DE COSMETICOS LTDA - 23342381/0001-92 -** 14424033-2 - IPVA - RENAVAM / EXERC 01244099764/2024 - 5.603,36 - **FILIPE DOMINGOS PERCICOTE DE CARVALHO LOPES - 085141069-37 -** 14427733-3 - IPVA - RENAVAM / EXERC 01093516205/2024 - 3.240,53 - **FILIPE GONCALVES MOURA - 072822059-81 -** 14414621-2 - IPVA - RENAVAM / EXERC 01265639091/2024 - 3.596,24 - **FILIPE HALLEY ANGELO CHAGAS - 044324379-44 -** 14441631-7 - IPVA - RENAVAM / EXERC 01018714534/2024 - 2.140,81 - **FILIPE HEREDIA SCHMIDT - 069073899-40 -** 14426350-2 - IPVA - RENAVAM / EXERC 01399073068/2024 - 3.537,12 - **FILIPE LIMA SILVA - 077171519-60 -** 14416330-3 - IPVA - RENAVAM / EXERC 00335212778/2024 - 3.233,82 - **FILIPE MORMUL KOCHEN - 058196519-10 -** 14428546-8 - IPVA - RENAVAM / EXERC 01201091834/2024 - 3.127,93 - **FILIPE RAGUGNETTI PERSZEL - 063437779-54 -** 14424700-0 - IPVA - RENAVAM / EXERC 01073912148/2024 - 4.491,65 - **FILIPE REBOLLO - 348896738-73 -** 14395801-9 - IPVA - RENAVAM / EXERC 00342939009/2023 - 318,41 - **FILIPE SARTINI ANDRADE - 077397339-70 -** 14436325-6 - IPVA - RENAVAM / EXERC 00205660851/2024 - 2.518,60 - **FILIPPE DE OLIVEIRA ALEXANDRE - 068998889-39 -** 14407218-9 - IPVA - RENAVAM / EXERC 01099835990/2024 - 6.384,46 - **FILLIPE DIEGO DOS SANTOS DA SILVA - 104373707-39 -** 14420834-0 - IPVA - RENAVAM / EXERC 00127598650/2023 - 238,89 - **FILOMENA FERNANDES SCHMITT - 004924739-51 -** 14419856-5 - IPVA - RENAVAM / EXERC 00390546836/2024 - 2.146,06 - **FININ CRED FACTORING - EIRELI - 03159975/0001-55 -** 14424656-0 - IPVA - RENAVAM / EXERC 01038367406/2024 - 4.521,98

Diário Oficial Certificado Digitalmente
O Departamento de Imprensa Oficial do Estado do Paraná, de garantia de autenticidade deste documento, desde que visualizado através do site http://www.imprensaoficial.pr.gov.br

- **FIO DE LUZ COMERCIO DE MATERIAL ELETRICO LTDA - 79217824/0001-78 -** 14406664-2 - IPVA - RENAVAM / EXERC 01347502367/2024 - 7.133,96 - **FIORAVANTE BUSOLIN NETO - 024719229-53 -** 14429245-6 - IPVA - RENAVAM / EXERC 01004516441/2024 - 3.041,29 - **FIORAVANTE DIAS BUSOLIN - 058531789-54 -** 14426413-4 - IPVA - RENAVAM / EXERC 01145831807/2024 - 3.515,06 - **FIORI SOCIEDADE INDIVIDUAL DE ADVOCACIA - 39357483/0001-11 -** 14408455-1 - IPVA - RENAVAM / EXERC 01049990002/2024 - 5.489,95 - **FIRIGOLO TERRAPLENAGEM & CIA LTDA ME - 12648004/0001-60 -** 03683803-5 - IAP - AUTO INFRACAO 00127441 - 2.001,05 - **FIT DOG LANCHES LTDA - 33672472/0001-40 -** 14408495-0 - IPVA - RENAVAM / EXERC 01339175026/2024 - 5.484,21 - **FITNESSBITE LTDA - 43344921/0001-84 -** 14434817-6 - IPVA - RENAVAM / EXERC 01228534630/2024 - 2.608,70 - **FIVE STAR COMERCIO IMPORTACAO E EXPORTACAO EIRELI - 13358050/0001-97 -** 14396034-0 - IPVA - RENAVAM / EXERC 00153622202/2023 - 273,96 - **FJS.BENEFICIOS - CORRETORA DE SEGUROS LTDA - 18608437/0001-78 -** 14434364-6 - IPVA - RENAVAM / EXERC 00174035802/2024 - 2.631,35 - **FK SERVICOS MEDICOS EIRELI - 29432057/0001-41 -** 14406098-9 - IPVA - RENAVAM / EXERC 01170086451/2024 - 8.991,42 - **FL COMERCIO EQUIPAMENTOS E MANUTENCAO DE PISCINAS LTDA - 20439806/0001-98 -** 14430196-0 - IPVA - RENAVAM / EXERC 01152736733/2024 - 2.951,79 - **FL PECAS, SERVICOS E DIAGNOSTICO DIESEL LTDA - 18881858/0001-78 -** 14425490-2 - IPVA - RENAVAM / EXERC 00168560100/2024 - 3.935,95 - **FLAUDEMIR BENNERT - 651537829-72 -** 14431659-2 - IPVA - RENAVAM / EXERC 00891624040/2024 - 2.824,32 - **FLAVELIR MIGUEL - 097424429-59 -** 14400562-7 - IPVA - RENAVAM / EXERC 00845219995/2023 - 178,50 - **FLAVIA ADRIANA BARBOSA MARQUES - 776180334-04 -** 14437288-3 - IPVA - RENAVAM / EXERC 00509598455/2024 - 2.475,23 - **FLAVIA CORREA CARDOSO - 044524679-03 -** 14409533-2 - IPVA - RENAVAM / EXERC 01382046208/2024 - 4.975,27 - **FLAVIA CRISTINA STEIGENBERGER - 007570409-93 -** 14435515-6 - IPVA - RENAVAM / EXERC 01215743146/2024 - 2.561,92 - **FLAVIA GARCIA QUADROS - 083753179-93 -** 14414270-5 - IPVA - RENAVAM / EXERC 00995189102/2024 - 3.662,57 - **FLAVIA REGINA DOS SANTOS - 074548849-89 -** 14442231-7 - IPVA - RENAVAM / EXERC 01150529471/2024 - 2.063,73 - **FLAVIA ALVES MARTINS - 099824379-50 -** 14419308-3 - IPVA - RENAVAM / EXERC 01166852382/2024 - 2.344,07 - **FLAVIA APARECIDA ANTONIO - 080041259-13 -** 14408570-1 - IPVA - RENAVAM / EXERC 01198375571/2024 - 5.457,32 - **FLAVIA APARECIDA DA ROCHA - 068596979-70 -** 14398631-4 - IPVA - RENAVAM / EXERC 00825181054/2023 - 185,98 - **FLAVIA APARECIDA DA SILVA - 031234381-71 -** 14420856-0 - IPVA - RENAVAM / EXERC 00877478597/2023 - 237,02 - **FLAVIA APARECIDA REITZ CARDOSO - 802159209-53 -** 14411511-2 - IPVA - RENAVAM / EXERC 01130720940/2024 - 4.259,32 - **FLAVIA BERTOLOTTI BORGES - 059498979-51 -** 14409938-9 - IPVA - RENAVAM / EXERC 01121839581/2024 - 4.797,04 - **FLAVIA CAMPASSI - 303694278-58 -** 14410948-1 - IPVA - RENAVAM / EXERC 01271630599/2024 - 4.429,97 - **FLAVIA CASSIA SANTOS - 037324179-80 -** 14415253-0 - IPVA - RENAVAM / EXERC 01152436535/2024 - 3.488,47 - **FLAVIA CINTRA CRUSIOL - 007163609-93 -** 14436459-7 - IPVA - RENAVAM / EXERC 01170401691/2024 - 2.510,50 - **FLAVIA CORREA DE ALMEIDA FARIA GOMES - 434244499-20 -** 14409145-0 - IPVA - RENAVAM / EXERC 01110089390/2024 - 5.173,22 - **FLAVIA CRISTINA DOS SANTOS - 070993779-22 -** 14444538-4 - IPVA - RENAVAM / EXERC 01006874027/2024 - 1.725,65 - **FLAVIA CRISTINA FRACALOSSI - 801307390-49 -** 14438154-8 - IPVA - RENAVAM / EXERC 01113412620/2024 - 2.406,95 - **FLAVIA DAIANE GOMES MARINHO - 071091509-84 -** 14400714-0 - IPVA - RENAVAM / EXERC 00831467193/2023 - 178,50 - **FLAVIA DALVA DA SILVEIRA - 042288519-32 -** 14402088-0 - IPVA - RENAVAM / EXERC 00877349827/2023 - 172,12 - **FLAVIA DANIELE LUCAS - 044262259-73 -** 14422554-6 - IPVA - RENAVAM / EXERC 00826011330/2023 - 174,01 - **FLAVIA DE ARAUJO SILVA - 025608669-94 -** 14407144-1 - IPVA - RENAVAM / EXERC 01228758430/2024 - 6.474,20 - **FLAVIA DELGADO FANIGLIULO - 073444849-00 -** 14404465-7 - IPVA - RENAVAM / EXERC 00801659663/2023 - 162,27 - 14404543-2 - IPVA - RENAVAM / EXERC 00807935689/2023 - 162,27 - **FLAVIA DELLA TORRES - 078180889-89 -** 14440692-3 - IPVA - RENAVAM / EXERC 01166389003/2024 - 2.216,99 - **FLAVIA ELOISA PELOIA GUILHOTE - 040452919-46 -** 14401354-9 - IPVA - RENAVAM / EXERC 00823257509/2023 - 174,01 - **FLAVIA ENGMANN MARCOS - 033641999-65 -** 14417276-0 - IPVA - RENAVAM / EXERC 01006558176/2024 - 2.988,17 - **FLAVIA FABIANI LETI - 023546969-65 -** 14427119-0 - IPVA - RENAVAM / EXERC 00499309782/2024 - 3.331,63 - **FLAVIA FERNANDA CUSTODIO DA SILVA - 085571699-14 -** 14431671-1 - IPVA - RENAVAM / EXERC 00486940578/2024 - 2.823,91 - **FLAVIA FERNANDA VETTOR - 031301919-33 -** 14438092-4 - IPVA - RENAVAM / EXERC 01010473180/2024 - 2.409,91 - **FLAVIA FERREIRA DA SILVA CORREA - 034608479-21 -** 14438669-8 - IPVA - RENAVAM / EXERC 01015304289/2024 - 2.363,40 - **FLAVIA FREITAS POMPEO DE CAMARGO - 009604489-69 -** 14410672-5 - IPVA - RENAVAM / EXERC 01386897474/2024 - 4.515,87 - **FLAVIA GERONIMO PIGAIANI - 091800399-79 -** 14401412-0 - IPVA - RENAVAM / EXERC 00842512241/2023 - 174,01 - **FLAVIA HELENA KOJO VIEIRA - 079138839-52 -** 14439640-5 - IPVA - RENAVAM / EXERC 00349556849/2024 - 2.288,75 - **FLAVIA INGRIDI DOS SANTOS - 079014309-74 -** 14432665-2 - IPVA - RENAVAM / EXERC 01078299584/2024 - 2.741,82 - **FLAVIA JANDREY - 038536469-56 -** 14416836-4 - IPVA - RENAVAM / EXERC 01201910070/2024 - 3.091,22 - **FLAVIA LAYSE BONONI - 077297139-00 -** 14438501-2 - IPVA - RENAVAM / EXERC 01170212902/2024 - 2.374,79 - **FLAVIA LEITES SANT ANA - 051355039-94 -** 14414323-0 - IPVA - RENAVAM / EXERC 01213636121/2024 - 3.648,30 - **FLAVIA LUMI OBUTI - 316273178-05 -** 14432795-0 - IPVA - RENAVAM / EXERC 00494793120/2024 - 2.739,17 - **FLAVIA MANOELLE PINHO GARCIA DA SILVEIRA - 003338781-83 -** 14424507-5 - IPVA - RENAVAM / EXERC 01160160934/2024 - 4.695,93 - **FLAVIA MARA PETRONILHO DOS SANTOS - 064770189-85 -** 14420116-7 - IPVA - RENAVAM / EXERC 00458422410/2024 - 2.040,48 - **FLAVIA MARIA GOMES FRANCISCO - 010439829-90 -** 14412679-3 - IPVA - RENAVAM / EXERC 01253490730/2024 - 3.978,58 - **FLAVIA MARILAINE PAES - 086976879-42 -** 14398721-3 - IPVA - RENAVAM / EXERC 00489719198/2023 - 185,38 - **FLAVIA MARIM SATURNO DA SILVA - 072392649-20 -** 14400638-0 - IPVA - RENAVAM / EXERC 00837702356/2023 - 178,50 - **FLAVIA MARQUES DIAS GOMES CARNEIRO - 044419969-18 -** 14415398-7 - IPVA - RENAVAM / EXERC 01111276061/2024 - 3.466,93 - **FLAVIA MARTINS BUENO - 027764449-66 -** 14440144-1 - IPVA - RENAVAM / EXERC 01213299699/2024 - 2.262,08 - **FLAVIA MATHIAS ZAMBONI - 007413899-59 -** 14400983-5 - IPVA - RENAVAM / EXERC 00874263760/2023 - 175,22 - **FLAVIA MOLINA SOARES - 044975749-89 -** 14407876-4 - IPVA - RENAVAM / EXERC 01108686840/2024 - 5.820,32 - **FLAVIA MORAES BERNARDI - 045964579-05 -** 14410994-5 - IPVA - RENAVAM / EXERC 01287783772/2024 - 4.410,51 - **FLAVIA NUNES DELFINO 09911921921 - 33757374/0001-05 -** 14406639-1 - IPVA - RENAVAM / EXERC 01320450340/2024 - 7.219,54 - **FLAVIA PAULA SILVA DOS SANTOS - 846569211-49 -** 14441478-0 - IPVA - RENAVAM / EXERC 00494982160/2024 - 2.166,32 - **FLAVIA PEREIRA DA SILVA LOPES - 297956928-36 -** 14401889-3 - IPVA - RENAVAM / EXERC 00254816932/2023 - 173,54 - **FLAVIA PEREIRA DE SOUZA - 993624739-68 -** 14413405-2 - IPVA - RENAVAM / EXERC 00963196944/2024 - 3.833,32 - **FLAVIA POLLYANNA DE SOUZA CARDOSO - 051791549-95 -** 14439147-0 - IPVA - RENAVAM / EXERC 01302026523/2024 - 2.327,27 - **FLAVIA REGINA CARVALHO - 052283729-89 -** 14437171-2 - IPVA - RENAVAM / EXERC 00465217630/2024 - 2.479,71 - **FLAVIA RIBEIRO FERREIRA - 092621089-07 -** 14436280-2 - IPVA - RENAVAM / EXERC 01221700461/2024 - 2.521,05 - **FLAVIA ROBERTA BENITES VIANA - 059384969-85 -** 14426133-0 - IPVA - RENAVAM / EXERC 01137779109/2024 - 3.637,67 - **FLAVIA ROBERTA DA SILVA BAPTISTA - 037645139-42 -** 14419457-8 - IPVA - RENAVAM / EXERC 00328717568/2024 - 2.282,22 - **FLAVIA RODRIGUES DE OLIVEIRA - 107247079-99 -** 14420612-6 - IPVA - RENAVAM / EXERC 00506896234/2024 - 1.728,34 - **FLAVIA SALDANHA CADO - 051297159-50 -** 14444159-1 - IPVA - RENAVAM / EXERC 01071422127/2024 - 1.789,27 - **FLAVIA SILVA BARROS - 057406159-25 -** 14440179-4 - IPVA - RENAVAM / EXERC 00370566521/2024 - 2.256,98 - **FLAVIA TOLEDO DE SOUZA - 456192918-55 -** 14418326-6 - IPVA - RENAVAM / EXERC 00421121920/2024 - 2.663,81 - **FLAVIA VANESSA STARKE - 024774449-21 -** 14433986-0 - IPVA - RENAVAM / EXERC 01390598230/2024 - 2.650,89 - **FLAVIA VEREDIANA DE DEUS - 042512059-79 -** 14398859-7 - IPVA - RENAVAM / EXERC 00860242811/2023 - 183,45 - **FLAVIANA DE SENA CARNEIRO - 002523851-52 -** 14421050-6 - IPVA - RENAVAM / EXERC 00971783314/2023 - 208,78 - **FLAVIANA FERREIRA DE ALMEIDA - 024312809-69 -** 14435082-0 - IPVA - RENAVAM / EXERC 01104142233/2024 - 2.590,26 - **FLAVIANE IRAILMA DOS SANTOS DE OLIVEIRA - 096585899-52 -** 14405347-8 - IPVA - RENAVAM / EXERC 00196041120/2023 - 153,10 - **FLAVIANE ESTHER VELHO - 038427139-16 -** 14438536-5 - IPVA - RENAVAM / EXERC 01274893876/2024 - 2.369,40 - **FLAVIANE RODRIGUES DA SILVA - 329491358-38 -** 14422909-6 - IPVA - RENAVAM / EXERC 00813432766/2023 - 170,95 - **FLAVIANO LUIZ DE BRITO - 065979199-47 -** 14399196-2 - IPVA - RENAVAM / EXERC 00832523879/2023 - 181,91 - **FLAVIO ESTEVANO RISTA - 801910689-85 -** 14407859-4 - IPVA - RENAVAM / EXERC 01140656519/2024 - 5.834,21 - **FLAVIO ADRIANO DA SILVA GONCALVES - 070191719-90 -** 14429993-0 - IPVA - RENAVAM / EXERC 00489578560/2024 - 2.966,62 - **FLAVIO ANDERSON ZAGATO JUNIOR - 087081219-07 -** 14412114-7 - IPVA - RENAVAM / EXERC 01240691308/2024 - 4.106,90 - **FLAVIO ANDRE VAQUERO DE QUEIROZ - 630243811-04 -** 14438196-3 - IPVA - RENAVAM / EXERC 01093273612/2024 - 2.403,46 - **FLAVIO ANTONIO DA CRUZ - 020645309-40 -** 14406952-8 - IPVA - RENAVAM / EXERC 01347347973/2024 - 6.678,36 - **FLAVIO APARECIDO DOS SANTOS - 101128499-54 -** 14405569-1 - IPVA - RENAVAM / EXERC 00557449502/2023 - 147,61 - **FLAVIO ARCANJO CRUZ - 036854269-66 -** 14445129-5 - IPVA - RENAVAM / EXERC 01015662207/2024 - 1.583,45 - **FLAVIO AUGUSTO ALVES - 063481719-14 -** 14432748-9 - IPVA - RENAVAM / EXERC 00334918740/2024 - 2.739,49 - **FLAVIO AUGUSTO CALANDRINI - 021313359-89 -** 14440568-4 - IPVA - RENAVAM / EXERC 01100896640/2024 - 2.227,72 - **FLAVIO AUGUSTO DE OLIVEIRA MARTINS - 058419579-61 -** 14442102-7 - IPVA - RENAVAM / EXERC 01074167551/2024 - 2.077,43 - **FLAVIO AUGUSTO NASCIMENTO - 968386639-53 -** 14414164-4 - IPVA - RENAVAM / EXERC 01152766560/2024 - 3.676,99 - **FLAVIO AUGUSTO VIEIRA - 005595919-93 -** 14425962-9 - IPVA - RENAVAM / EXERC 01086079687/2024 - 3.719,59 - **FLAVIO BABORA JUNIOR - 557402519-15 -** 14436666-2 - IPVA - RENAVAM / EXERC 00656269642/2024 - 2.498,74 - **FLAVIO BENITES - 040477139-45 -** 14434053-1 - IPVA - RENAVAM / EXERC 01177434676/2024 - 2.644,16 - **FLAVIO BEZERRA CORREA DE LIMA - 051610819-02 -** 14443969-4 - IPVA - RENAVAM / EXERC 01043256072/2024 - 1.825,09 - **FLAVIO BRAILE TURQUINO - 953654439-34 -** 14405689-2 - IPVA - RENAVAM / EXERC 01324386530/2024 - 15.497,07 - **FLAVIO BRITES PIMENTA - 033305339-78 -** 14421990-2 - IPVA - RENAVAM / EXERC 00594080304/2023 - 180,12 - **FLAVIO CANTIERI - 043751369-60 -** 14445550-9 - IPVA - RENAVAM / EXERC 00191633453/2024 - 1.399,76 - **FLAVIO CASTILHO RICO - 036715099-96 -** 14442425-5 - IPVA - RENAVAM / EXERC 00544420446/2024 - 2.040,61 - **FLAVIO CELINE - 007147229-01 -** 14433904-5 - IPVA - RENAVAM / EXERC 01018630438/2024 - 2.659,88 - **FLAVIO CELSO MACHADO - 050205079-97 -** 14410454-4 - IPVA - RENAVAM / EXERC 01137424424/2024 - 4.602,83 - **FLAVIO CESAR FRAMARTINO DE LIMA - 046644139-80 -** 14430055-6 - IPVA - RENAVAM / EXERC 00557373298/2024 - 2.960,51 - **FLAVIO CHERVINSKI - 058648059-55 -** 14416822-4 - IPVA - RENAVAM / EXERC 00328153796/2024 - 3.093,88 - **FLAVIO CLARO DE OLIVEIRA & CIA LTDA ME - 04767631/0001-91 -** 14433660-7 - IPVA - RENAVAM / EXERC 01340080432/2024 - 2.673,31 - **FLAVIO CONSTANTINO - 966007139-68 -** 14411800-6 - IPVA - RENAVAM / EXERC 00493725040/2024 - 4.169,36 - **FLAVIO CRUZ DE CARVALHO - 052721539-28 -** 14443786-1 - IPVA - RENAVAM / EXERC 01005902272/2024 - 1.857,09 - **FLAVIO CRUZ DE MELO - 061369489-90 -** 14430802-6 - IPVA - RENAVAM / EXERC 01023561503/2024 - 2.894,86 - **FLAVIO DA COSTA SANTOS - 725192079-49 -** 14431657-6 - IPVA - RENAVAM / EXERC 00892169338/2024 - 2.824,32 - **FLAVIO DA CRUZ - 049523069-33 -** 14427976-0 - IPVA - RENAVAM / EXERC 01140381471/2024 - 3.205,78 - **FLAVIO DA SILVA - 698392989-68 -** 14422800-6 - IPVA - RENAVAM / EXERC 00850758459/2023 - 172,12 - **FLAVIO DA SILVA SOUZA - 047544655-04 -** 14395787-0 - IPVA - RENAVAM / EXERC 00280229550/2023 - 319,02 - **FLAVIO DE**

ALMEIDA SALES - 229379748-13 - 14430647-3 - IPVA - RENAVAM / EXERC 01114352770/2024 - 2.902,98 - **FLAVIO DE AQUINO - 027221839-19 -** 14436868-1 - IPVA - RENAVAM / EXERC 01110209646/2024 - 2.490,08 - **FLAVIO DE AZEVEDO DELDUQUE DE MACEDO - 050623919-54 -** 14434754-4 - IPVA - RENAVAM / EXERC 01230835021/2024 - 2.610,69 - **FLAVIO DE SOUZA CONCEICAO - 979733359-00 -** 14438241-2 - IPVA - RENAVAM / EXERC 01028053760/2024 - 2.399,83 - **FLAVIO DE SOUZA MACHADO - 038969429-05 -** 14400062-5 - IPVA - RENAVAM / EXERC 00823205320/2023 - 178,50 - **FLAVIO DOMINGOS DE PAULA - 009103939-82 -** 14435311-0 - IPVA - RENAVAM / EXERC 00456813993/2024 - 2.575,19 - **FLAVIO DONIZETE DE SOUZA - 037200349-41 -** 14405600-0 - IPVA - RENAVAM / EXERC 00559587600/2023 - 147,61 - **FLAVIO DOS SANTOS - 053258319-17 -** 14422705-0 - IPVA - RENAVAM / EXERC 00824377940/2023 - 174,01 - **FLAVIO FARNETANI - 374590548-28 -** 14410405-6 - IPVA - RENAVAM / EXERC 01095398285/2024 - 4.625,99 - **FLAVIO FELIPIAQUI - 020717829-17 -** 14427650-7 - IPVA - RENAVAM / EXERC 01332947198/2024 - 3.255,70 - **FLAVIO FERNANDO PINTO - 069576629-50 -** 14420359-3 - IPVA - RENAVAM / EXERC 00482903481/2024 - 1.920,11 - **FLAVIO FILUS - 066243659-86 -** 14399905-0 - IPVA - RENAVAM / EXERC 00827443803/2023 - 178,50 - **FLAVIO FREIRE FERREIRA - 010089269-81 -** 14440601-0 - IPVA - RENAVAM / EXERC 01050583350/2024 - 2.225,04 - **FLAVIO GNOATTO - 044754209-54 -** 14418262-6 - IPVA - RENAVAM / EXERC 01099230613/2024 - 2.677,03 - **FLAVIO GONCALVES STRAUSS - 392276009-06 -** 14419499-3 - IPVA - RENAVAM / EXERC 00940236630/2024 - 2.270,30 - **FLAVIO GONZAGA COSTA - 014628587-59 -** 14430718-6 - IPVA - RENAVAM / EXERC 00255314647/2024 - 2.897,15 - **FLAVIO HENRIQUE BRAGA FERREIRA - 087984579-18 -** 14425784-7 - IPVA - RENAVAM / EXERC 01113531255/2024 - 3.806,09 - **FLAVIO HENRIQUE DA CRUZ - 028115189-08 -** 14428458-5 - IPVA - RENAVAM / EXERC 01062450288/2024 - 3.132,77 - **FLAVIO HENRIQUE DIAS - 030791149-73 -** 14429728-8 - IPVA - RENAVAM / EXERC 00595846823/2024 - 2.993,80 - **FLAVIO HENRIQUE GELENSKI - 007518959-38 -** 14417509-3 - IPVA - RENAVAM / EXERC 01386153041/2024 - 2.940,94 - **FLAVIO HENRIQUE MACHADO HOMEM - 016166949-20 -** 14429116-6 - IPVA - RENAVAM / EXERC 00483782904/2024 - 3.053,22 - **FLAVIO HENRIQUE NEVES - 092070949-40 -** 14404433-9 - IPVA - RENAVAM / EXERC 00813978149/2023 - 162,27 - **FLAVIO JOAO ALECIO - 028894179-99 -** 14415831-8 - IPVA - RENAVAM / EXERC 00468010602/2024 - 3.391,53 - **FLAVIO JOSE RAMALHO - 544788809-30 -** 14424213-0 - IPVA - RENAVAM / EXERC 00547900490/2024 - 5.079,36 - **FLAVIO JOSE VERONESE & CIA LTDA - 05402069/0001-65 -** 14425113-0 - IPVA - RENAVAM / EXERC 00496023071/2024 - 4.169,36 - **FLAVIO LEANDRO FULGENCIO - 301520788-19 -** 14398275-0 - IPVA - RENAVAM / EXERC 00873745337/2023 - 189,26 - **FLAVIO LUCIANO DA SILVA - 049382359-00 -** 14401850-8 - IPVA - RENAVAM / EXERC 00834816342/2023 - 174,01 - **FLAVIO LUIS POERSCH - 955280679-87 -** 14415678-1 - IPVA - RENAVAM / EXERC 01413264074/2024 - 3.415,67 - **FLAVIO LUIZ BESERRA - 035597229-85 -** 14412359-0 - IPVA - RENAVAM / EXERC 01104135857/2024 - 4.036,36 - **FLAVIO MAIA CARDOSO - 004510459-04 -** 14444556-2 - IPVA - RENAVAM / EXERC 00845354159/2024 - 1.723,66 - **FLAVIO MARCELO DE SOUZA - 061133429-13 -** 14424490-7 - IPVA - RENAVAM / EXERC 01178980097/2024 - 4.713,82 - **FLAVIO MATIAS DA SILVA - 005948961-85 -** 14410236-3 - IPVA - RENAVAM / EXERC 01215960520/2024 - 4.686,64 - **FLAVIO MURILO DE PROENCA PFUTZENREUTER - 064068509-98 -** 14427841-0 - IPVA - RENAVAM / EXERC 00996577467/2024 - 3.224,87 - **FLAVIO PERIN ANDRIOLI - 025635829-03 -** 14442184-1 - IPVA - RENAVAM / EXERC 01085633443/2024 - 2.067,02 - **FLAVIO PRESA DE MOURA - 006691109-57 -** 14420923-0 - IPVA - RENAVAM / EXERC 00836883896/2023 - 228,50 - **FLAVIO PRESTES NETO - 875812489-68 -** 14412233-0 - IPVA - RENAVAM / EXERC 01136190195/2024 - 4.083,51 - **FLAVIO RICARDO COUTINHO VEIGA - 030759999-03 -** 14423050-7 - IPVA - RENAVAM / EXERC 00859962768/2023 - 167,95 - **FLAVIO ROBERTO FERNANDES - 028282379-40 -** 14438186-6 - IPVA - RENAVAM / EXERC 00994525184/2024 - 2.403,58 - **FLAVIO ROGERIO DELGADO MACHADO - 072471169-43 -** 14417995-1 - IPVA - RENAVAM / EXERC 01002233396/2024 - 2.766,86 - **FLAVIO RONI LESKE - 940477319-00 -** 14437328-6 - IPVA - RENAVAM / EXERC 01043815632/2024 - 2.475,18 - **FLAVIO SCHELIGA - 016663979-62 -** 14434913-0 - IPVA - RENAVAM / EXERC 00533483395/2024 - 2.600,43 - **FLAVIO SCHNEIDER - 667799870-34 -** 14423659-9 - IPVA - RENAVAM / EXERC 00331307464/2023 - 148,88 - **FLAVIO SCUPINARI - 459722149-20 -** 14407872-1 - IPVA - RENAVAM / EXERC 01391955100/2024 - 5.824,09 - **FLAVIO SIQUEIRA DE PONTES - 026681899-42 -** 14409085-3 - IPVA - RENAVAM / EXERC 01277089199/2024 - 5.201,19 - **FLAVIO SOARES DA SILVA - 393579881-49 -** 14420360-7 - IPVA - RENAVAM / EXERC 00481992596/2024 - 1.920,11 - **FLAVIO TELLES - 069791859-93 -** 14403023-0 - IPVA - RENAVAM / EXERC 00327278625/2023 - 169,48 - **FLAVIO VASQUES OLIVETO - 033184419-29 -** 14432542-7 - IPVA - RENAVAM / EXERC 01187603918/2024 - 2.752,98 - **FLAVIO VICENTE DE ALMEIDA - 027881239-22 -** 14410065-4 - IPVA - RENAVAM / EXERC 00139740600/2024 - 4.738,89 - **FLAVIO VICENTE GUARESCHI - 063449879-79 -** 14432677-6 - IPVA - RENAVAM / EXERC 00468195696/2024 - 2.740,70 - **FLAVIO VICENTE GUARESCHI - TRANSPORTADORA - 36562263/0001-31 -** 14410107-3 - IPVA - RENAVAM / EXERC 01200905196/2024 - 4.729,12 - 14413282-3 - IPVA - RENAVAM / EXERC 00541275615/2024 - 3.852,62 - 14415667-6 - IPVA - RENAVAM / EXERC 01007764110/2024 - 3.416,78 - 14415864-4 - IPVA - RENAVAM / EXERC 01081066013/2024 - 3.380,84 - 14417146-2 - IPVA - RENAVAM / EXERC 00467701857/2024 - 3.016,35 - 14417528-0 - IPVA - RENAVAM / EXERC 00489797458/2024 - 2.934,03 - 14431175-2 - IPVA - RENAVAM / EXERC 00506103234/2024 - 2.860,96 - 14431221-0 - IPVA - RENAVAM / EXERC 00544589025/2024 - 2.856,75 - 14431222-8 - IPVA - RENAVAM / EXERC 00535832699/2024 - 2.856,75 - 14431731-9 - IPVA - RENAVAM / EXERC 01009582299/2024 - 2.820,83 - **FLAVIO VICTOR BONATO - 049726229-03 -** 14442022-5 - IPVA - RENAVAM / EXERC 01065761730/2024 - 2.088,47 - **FLAVIO WAGDO LEMES & CIA LTDA - ME - 19924973/0001-45 -** 14419935-9 - IPVA - RENAVAM / EXERC 01175332582/2024 - 2.115,14 - **FLAZIO GORGES - 200870049-68 -** 14404217-4 - IPVA - RENAVAM / EXERC 00808022750/2023 - 162,27 - **FLORA REGINA REZENDE SILVERIO - 048483829-63 -** 14413561-0 - IPVA - RENAVAM / EXERC 01217133809/2024 - 3.798,91 - **FLORA RIBEIRO DA SILVA CERVATI - 323317709-72 -** 14439279-5 - IPVA - RENAVAM / EXERC 01168889461/2024 - 2.312,80 - **FLORENCIO COIMBRA DIAS - 275087069-00 -** 14396734-4 - IPVA - RENAVAM / EXERC 00871250896/2023 - 220,90 - **FLORENCIO DE PAULA RODRIGUES - 588613519-72 -** 14445650-5 - IPVA - RENAVAM / EXERC 00166205117/2024 - 1.316,78 - **FLORENTINA DOS SANTOS - 769028979-72 -** 14441887-5 - IPVA - RENAVAM / EXERC 00453005632/2024 - 2.110,99 - **FLORENTINO HORTIFRUTI LTDA - 78748043/0001-47 -** 14426093-7 - IPVA - RENAVAM / EXERC 01073833655/2024 - 3.661,57 - **FLORESTAL EMPREENDIMENTOS IMOBILIARIOS - EIRELI - 07574033/0001-94 -** 14411937-1 - IPVA - RENAVAM / EXERC 00890920281/2024 - 4.152,35 - **FLORESTANO RAMOS PADILHA - 871961669-49 -** 14405581-0 - IPVA - RENAVAM / EXERC 00993835074/2023 - 147,61 - **FLORI DA SILVA - 409467389-04 -** 14397465-0 - IPVA - RENAVAM / EXERC 00884519929/2023 - 206,07 - **FLORIANO KUPKA - 184097509-10 -** 14423101-5 - IPVA - RENAVAM / EXERC 00129359017/2023 - 162,85 - **FLORICE BUENO DE OLIVEIRA - 324258059-15 -** 14418528-5 - IPVA - RENAVAM / EXERC 00346307511/2024 - 2.605,71 - **FLORINALDO CHICAROLI - 039949689-09 -** 14418433-5 - IPVA - RENAVAM / EXERC 00485077809/2024 - 2.633,30 - **FLORINDA BATISTA AGNETONI JERONIMO - 395150521-49 -** 14430495-0 - IPVA - RENAVAM / EXERC 01095130630/2024 - 2.922,20 - **FLORINDO APARECIDO AGASSI - 532053089-72 -** 14441085-8 - IPVA - RENAVAM / EXERC 01150551922/2024 - 2.184,17 - **FLORISBELA RODRIGUES DE ARRUDA - 901021699-34 -** 14426012-0 - IPVA - RENAVAM / EXERC 00585152870/2024 - 3.687,45 - **FLORISVAL VALENTINO LOPES - 509842689-87 -** 14423374-3 - IPVA - RENAVAM / EXERC 00394248554/2023 - 160,89 - **FLORISVALDO MACIEL DE GOIS - 051043558-02 -** 14419471-3 - IPVA - RENAVAM / EXERC 01029012463/2024 - 2.276,54 - **FLORISVALDO PEREIRA DOS SANTOS - 599790469-53 -** 14397616-5 - IPVA - RENAVAM / EXERC 00844572861/2023 - 205,00 - **FLUXOR TRANSPORTES LTDA - 22871577/0001-01 -** 14414755-3 - IPVA - RENAVAM / EXERC 01156554265/2024 - 3.570,97 - **FMB INDUSTRIA E DISTRIBUICAO DE PAPEIS LTDA - 26389014/0001-32 -** 14420179-5 - IPVA - RENAVAM / EXERC 00587183950/2024 - 2.010,43 - **FMF ADMINISTRADORA DE BENS PROPRIOS LTDA - 12975594/0001-35 -** 14411065-0 - IPVA - RENAVAM / EXERC 01399811549/2024 - 4.391,31 - **FMP INVESTIMENTOS E PARTICIPACOES SA - 51004191/0001-09 -** 14405958-1 - IPVA - RENAVAM / EXERC 01403227818/2024 - 9.813,30 - **FN MOTORS COMERCIO DE VEICULOS LTDA - 36520959/0001-03 -** 14429802-0 - IPVA - RENAVAM / EXERC 01013716040/2024 - 2.988,17 - **FOCO BRASIL REPRESENTACOES COMERCIAIS LTDA - 06773577/0001-12 -** 14407864-0 - IPVA - RENAVAM / EXERC 01325520400/2024 - 5.826,24 - **FOGALLE EMPREENDIMENTOS E NEGOCIOS LTDA - 50186178/0001-47 -** 14417512-3 - IPVA - RENAVAM / EXERC 01174659120/2024 - 2.940,12 - **FOKUSS - COMERCIO DE COMBUSTIVEIS LTDA - 09625611/0001-08 -** 14438782-1 - IPVA - RENAVAM / EXERC 01143598919/2024 - 2.353,55 - 14441063-7 - IPVA - RENAVAM / EXERC 01230211591/2024 - 2.187,68 - **FONOCLIN CENTRO DE TERAPIAS INTEGRADAS EIRELI - 08571180/0001-73 -** 14420809-9 - IPVA - RENAVAM / EXERC 00121033775/2023 - 238,89 - **FONTE EMPREENDIMENTOS IMOBILIARIOS - EIRELI - 19784821/0001-94 -** 14406386-4 - IPVA - RENAVAM / EXERC 00472864475/2024 - 7.852,24 - **FONTE SEGURA MANUTENCAO PREDIAL LTDA - 22247015/0001-91 -** 14406403-8 - IPVA - RENAVAM / EXERC 01352745329/2024 - 7.781,52 - **FONTES PREVENCAO DE INCENDIO LTDA - 21786757/0001-22 -** 14413293-9 - IPVA - RENAVAM / EXERC 01118641750/2024 - 3.850,89 - **FORCA MAXIMA TRANSPORTES LTDA - 19272381/0001-96 -** 14431547-2 - IPVA - RENAVAM / EXERC 01123196424/2024 - 2.835,10 - **FORMATEL COMERCIO DE VESTIMENTOS E ARTEFATOS DE PAPEL L - 04803079/0001-40 -** 14417435-6 - IPVA - RENAVAM / EXERC 00502597747/2024 - 2.955,30 - **FORNARI & CARDOSO REPRESENTACOES COMERCIAIS LTDA - 10733001/0001-07 -** 14413570-9 - IPVA - RENAVAM / EXERC 00542713721/2024 - 3.797,36 - **FORSETI COMUNICACAO VISUAL LTDA - 41935853/0001-00 -** 14426233-6 - IPVA - RENAVAM / EXERC 01325082357/2024 - 3.603,77 - **FORT ELITE INDUSTRIA DE TUBOS E CONEXOES LTDA - 14811618/0001-46 -** 14431470-0 - IPVA - RENAVAM / EXERC 01011875419/2024 - 2.837,50 - **FORT MULTIMARCAS LTDA - 12382342/0001-00 -** 14403431-7 - IPVA - RENAVAM / EXERC 00817377620/2023 - 163,41 - **FORTE COR SERVICOS DE PINTURA LTDA - 08865717/0001-08 -** 14432363-7 - IPVA - RENAVAM / EXERC 00229851886/2024 - 2.764,59 - **FORTUNA DISTRIBUIDORA DE AUTO PECAS LTDA - 20454078/0001-93 -** 14414416-3 - IPVA - RENAVAM / EXERC 01043880787/2024 - 3.629,01 - **FORZA DISTRIBUIDORA LTDA - 46135499/0003-07 -** 14424544-0 - IPVA - RENAVAM / EXERC 01403591269/2024 - 4.661,76 - 14426599-8 - IPVA - RENAVAM / EXERC 01351643778/2024 - 3.439,29 - **FR BATATAS INDUSTRIA E COMERCIO LTDA - 45498293/0001-17 -** 14443325-4 - IPVA - RENAVAM / EXERC 01418508427/2024 - 1.931,87 - **FR PLASSE - 09543783/0001-24 -** 14433438-8 - IPVA - RENAVAM / EXERC 00572596235/2024 - 2.686,26 - **FRACTA ENGENHARIA LTDA - 34867165/0001-87 -** 14431967-2 - IPVA - RENAVAM / EXERC 01257649725/2024 - 2.802,27 - **FRADE MOVELARIA - LTDA - 29728420/0001-70 -** 14438951-4 - IPVA - RENAVAM / EXERC 01178284848/2024 - 2.345,10 - **FRAGA & PIRES LTDA - 05793224/0001-11 -** 14407032-1 - IPVA - RENAVAM / EXERC 01293299690/2024 - 6.559,31 - **FRAMING COMERCIO DE MADEIRAS LTDA - 78760097/0001-28 -** 14435714-0 - IPVA - RENAVAM / EXERC 00160845572/2024 - 2.549,99 - **FRANC JOSE DE SOUZA - 465009870-04 -** 14430160-9 - IPVA - RENAVAM / EXERC 01083760650/2024 - 2.951,92 - **FRANCA ANDERSON LANCHONETE E BEBIDAS LTDA ME - 23053969/0001-26 -** 14414330-2 - IPVA - RENAVAM / EXERC 01286405979/2024 - 3.647,05 - **FRANCA AUTOMOVEIS LTDA - 33105102/0001-20 -** 14408608-2 - IPVA - RENAVAM / EXERC 01274595174/2024 - 5.419,78 - 14417090-3 - IPVA - RENAVAM / EXERC 01136034568/2024 - 3.029,68 - **FRANCA SOLUCOES EM TECNOLOGIA DA COMUNICACAO EIRELI - 33944288/0001-01 -** 14406072-5 - IPVA - RENAVAM / EXERC 01056095676/2024 - 9.148,29 - **FRANCELINE GUIMARAES JAROSZ - 070986229-66 -** 14432654-7 - IPVA - RENAVAM / EXERC 01098135870/2024 - 2.742,73 - **FRANCELIO CASSEMIRO GOMES -**

Diário Oficial Certificado Digitalmente
O Departamento de Imprensa Oficial do Estado do Paraná, da garantia de autenticidade deste documento, desde que visualizado através do site http://www.imprensaoficial.pr.gov.br

060098059-61 - 14398175-4 - IPVA - RENAVAM / EXERC 00851959962/2023 - 189,26 - **FRANCELISE FERRARI - 049185389-08 -** 14437762-1 - IPVA - RENAVAM / EXERC 01109476113/2024 - 2.433,55 - **FRANCELISE KIRYLUK GIRALDI - 088213279-22 -** 14437755-9 - IPVA - RENAVAM / EXERC 01347763187/2024 - 2.433,91 - **FRANCELIZE GUSSO KOGIN - 030556879-57 -** 14427225-0 - IPVA - RENAVAM / EXERC 01240476490/2024 - 3.321,68 - **FRANCELLI STAFIM - 075087699-96 -** 14425783-9 - IPVA - RENAVAM / EXERC 01147724803/2024 - 3.806,09 - **FRANCESCO DE MATOS - 056615539-78 -** 14409050-0 - IPVA - RENAVAM / EXERC 01254037109/2024 - 5.211,87 - **FRANCHESCO CORNIANI 06513259940 - 29192529/0001-36 -** 14418441-6 - IPVA - RENAVAM / EXERC 00471819360/2024 - 2.633,30 - **FRANCIANE APARECIDA DE BRITO - 056760639-20 -** 14403590-9 - IPVA - RENAVAM / EXERC 00992045665/2023 - 162,34 - **FRANCIANE DE OLIVEIRA NAKASHIMA - 063552469-40 -** 14433093-5 - IPVA - RENAVAM / EXERC 01100095311/2024 - 2.722,61 - **FRANCIANE DHEIN NERES DOS SANTOS - 075822589-08 -** 14444398-5 - IPVA - RENAVAM / EXERC 00221280731/2024 - 1.744,09 - **FRANCIANE MARIA DOS SANTOS OLIVEIRA - 049765649-32 -** 14402343-9 - IPVA - RENAVAM / EXERC 00800969634/2023 - 170,95 - **FRANCIANE RIBAS NOVISKI - 041421789-62 -** 14437599-8 - IPVA - RENAVAM / EXERC 01220125463/2024 - 2.454,93 - **FRANCICLEITON FERREIRA DE SOUZA - 018646511-48 -** 14440932-9 - IPVA - RENAVAM / EXERC 00311708870/2024 - 2.197,67 - **FRANCIEL RICARDO CARNIM - 105177209-57 -** 14441925-1 - IPVA - RENAVAM / EXERC 01253453672/2024 - 2.106,04 - **FRANCIELA APARECIDA ALVES - 039664009-52 -** 14442441-7 - IPVA - RENAVAM / EXERC 00999310631/2024 - 2.037,89 - **FRANCIELE CORREIA BUENO - 074029019-39 -** 14411276-8 - IPVA - RENAVAM / EXERC 01352449703/2024 - 4.325,49 - **FRANCIELE KOVALSKI LEITE - 062044719-29 -** 14428932-3 - IPVA - RENAVAM / EXERC 01287826617/2024 - 3.066,68 - **FRANCIELE ALVES DE ARANTES - 072033439-01 -** 14404151-8 - IPVA - RENAVAM / EXERC 00813972396/2023 - 162,27 - **FRANCIELE ALVES DOS SANTOS DA SILVA - 091628469-73 -** 14415938-1 - IPVA - RENAVAM / EXERC 01238687528/2024 - 3.362,22 - **FRANCIELE ANDRADE RIBEIRO - 088450819-66 -** 14400276-8 - IPVA - RENAVAM / EXERC 00831153989/2023 - 178,50 - **FRANCIELE APARECIDA DOS SANTOS - 047786309-47 -** 14405920-4 - IPVA - RENAVAM / EXERC 01115879542/2024 - 10.124,95 - **FRANCIELE APARECIDA FERREIRA PAZ SANTOS - 046626119-54 -** 14396818-9 - IPVA - RENAVAM / EXERC 00948414596/2023 - 219,36 - **FRANCIELE APARECIDA HOINATZ - 097653579-31 -** 14444022-6 - IPVA - RENAVAM / EXERC 00319612619/2024 - 1.812,34 - **FRANCIELE APARECIDA MEIRELLES CASSETARI - 074972199-52 -** 14434090-6 - IPVA - RENAVAM / EXERC 00856561266/2024 - 2.641,80 - **FRANCIELE BENASSI RODRIGUES FERREIRA - 054778059-19 -** 14403900-9 - IPVA - RENAVAM / EXERC 00797953507/2023 - 162,27 - **FRANCIELE BOMFATI - 053847469-63 -** 14411953-3 - IPVA - RENAVAM / EXERC 01334253185/2024 - 4.149,35 - **FRANCIELE BONORDT - 062738029-80 -** 14405268-4 - IPVA - RENAVAM / EXERC 00259725919/2023 - 154,19 - **FRANCIELE CAROLINE DOS SANTOS GOMES - 062189079-02 -** 14401409-0 - IPVA - RENAVAM / EXERC 00834256754/2023 - 174,01 - **FRANCIELE CARVALHO - 055036139-10 -** 14422654-2 - IPVA - RENAVAM / EXERC 00840855303/2023 - 174,01 - **FRANCIELE CEZARIO DOS SANTOS - 029307879-37 -** 14434809-5 - IPVA - RENAVAM / EXERC 01140453359/2024 - 2.609,09 - **FRANCIELE CHRISTINA DE ALMEIDA - 050565059-27 -** 14402969-0 - IPVA - RENAVAM / EXERC 00807319104/2023 - 170,95 - **FRANCIELE CRISTIANE HEIMOWSKI ALVES - 073715619-88 -** 14441799-2 - IPVA - RENAVAM / EXERC 01158135910/2024 - 2.119,49 - **FRANCIELE CRISTINA BRAULIO DE ARAUJO - 075309149-60 -** 14419803-4 - IPVA - RENAVAM / EXERC 01134157697/2024 - 2.168,31 - **FRANCIELE CRISTINA CAMARGO - 081455089-40 -** 14397671-8 - IPVA - RENAVAM / EXERC 00600159043/2023 - 204,48 - **FRANCIELE CRISTINA DE ARAUJO SOUZA - 074185929-73 -** 14444575-9 - IPVA - RENAVAM / EXERC 01085204488/2024 - 1.720,20 - **FRANCIELE CRISTINA DOS SANTOS SILVA - 036591651-07 -** 14395864-7 - IPVA - RENAVAM / EXERC 01155119433/2023 - 308,72 - **FRANCIELE CRISTINA OLIVEIRA - 037346779-63 -** 14444968-1 - IPVA - RENAVAM / EXERC 01071144968/2024 - 1.630,70 - **FRANCIELE DA SILVA ARCANJO - 045323699-59 -** 14404490-8 - IPVA - RENAVAM / EXERC 00820974099/2023 - 162,27 - **FRANCIELE DA SILVA FRANCA FERREIRA - 059017709-51 -** 14397724-2 - IPVA - RENAVAM / EXERC 01135843446/2023 - 200,46 - **FRANCIELE DA SILVA XAVIER - 063264319-64 -** 14419458-6 - IPVA - RENAVAM / EXERC 00334359970/2024 - 2.282,22 - **FRANCIELE DE ALMEIDA RAMOS - 114620719-02 -** 14398619-5 - IPVA - RENAVAM / EXERC 00814247415/2023 - 185,98 - **FRANCIELE DE FATIMA DA SILVA - 061406369-81 -** 14404703-6 - IPVA - RENAVAM / EXERC 00922507929/2023 - 160,46 - **FRANCIELE DE FATIMA DE OLIVEIRA - 062382809-05 -** 14410041-7 - IPVA - RENAVAM / EXERC 00998702951/2024 - 4.757,78 - **FRANCIELE DE FATIMA FALLAC - 046598929-21 -** 14416191-2 - IPVA - RENAVAM / EXERC 01055029831/2024 - 3.288,89 - **FRANCIELE DE FATIMA MAURER - 031441959-44 -** 14413871-6 - IPVA - RENAVAM / EXERC 01216765704/2024 - 3.735,86 - **FRANCIELE DE FATIMA RENTZ DO NASCIMENTO - 055172009-31 -** 14415906-3 - IPVA - RENAVAM / EXERC 01206573861/2024 - 3.370,12 - **FRANCIELE DE FATIMA SILVEIRA - 064038749-77 -** 14434509-6 - IPVA - RENAVAM / EXERC 01270535568/2024 - 2.623,74 - **FRANCIELE DE FATIMA SIQUEIRA HALISKI - 091335469-40 -** 14398503-2 - IPVA - RENAVAM / EXERC 00920574459/2023 - 187,26 - **FRANCIELE DE OLIVEIRA - 040220889-74 -** 14435657-8 - IPVA - RENAVAM / EXERC 01150875922/2024 - 2.551,52 - **FRANCIELE DE OLIVEIRA DA CRUZ - 071410069-23 -** 14422495-7 - IPVA - RENAVAM / EXERC 00133042626/2023 - 177,55 - **FRANCIELE DO ROCIO JONKO - 055490579-56 -** 14405292-7 - IPVA - RENAVAM / EXERC 00307387399/2023 - 154,19 - **FRANCIELE DOMINGUES CARREIRA - 057551249-06 -** 14425640-9 - IPVA - RENAVAM / EXERC 01251084351/2024 - 3.875,66 - **FRANCIELE EVELISE DE SOUZA BELAN - 047826789-40 -** 14416300-1 - IPVA - RENAVAM / EXERC 01100627550/2024 - 3.245,77 - **FRANCIELE FAZOLI - 045810749-24 -** 14411175-3 - IPVA - RENAVAM / EXERC 01402281746/2024 - 4.352,22 - 14431887-0 - IPVA - RENAVAM / EXERC 01125866672/2024 - 2.813,84 - **FRANCIELE FERNANDA DA SILVA - 059760379-09 -** 14445427-8 - IPVA - RENAVAM / EXERC 00163180865/2024 - 1.473,45 - **FRANCIELE GONCALVES MARQUETTI MULLER - 077524639-57 -** 14441151-0 - IPVA - RENAVAM / EXERC 01140180964/2024 - 2.181,67 - **FRANCIELE GREIZER DE JESUS - 036912149-08 -** 14424750-7 - IPVA - RENAVAM / EXERC 01155470149/2024 - 4.465,66 - **FRANCIELE GROSS MARAFIAO DIAS - 076006569-14 -** 14413757-4 - IPVA - RENAVAM / EXERC 01338979270/2024 - 3.748,80 - **FRANCIELE GUARESCHI - 870332329-34 -** 14444776-0 - IPVA - RENAVAM / EXERC 01050289754/2024 - 1.691,26 - **FRANCIELE ILUCENSKI - 234595518-01 -** 14443901-5 - IPVA - RENAVAM / EXERC 01104048466/2024 - 1.833,68 - **FRANCIELE JANAINA DE CARVALHO - 070541429-93 -** 14444313-6 - IPVA - RENAVAM / EXERC 01255022075/2024 - 1.761,52 - **FRANCIELE JAQUELINE DOS SANTOS - 081230889-14 -** 14409289-9 - IPVA - RENAVAM / EXERC 01144479476/2024 - 5.093,66 - **FRANCIELE JOSEFINA DIOGO - 103029829-73 -** 14399373-6 - IPVA - RENAVAM / EXERC 00845734792/2023 - 178,50 - **FRANCIELE KMIECIK - 062282509-73 -** 14413809-0 - IPVA - RENAVAM / EXERC 01071385493/2024 - 3.745,94 - **FRANCIELE KOCHAN - 106812369-90 -** 14433634-8 - IPVA - RENAVAM / EXERC 01211686946/2024 - 2.674,31 - **FRANCIELE LAGO DOS SANTOS - 008384199-76 -** 14436072-9 - IPVA - RENAVAM / EXERC 01187595281/2024 - 2.530,39 - **FRANCIELE LORENZI - 050188829-21 -** 14419146-3 - IPVA - RENAVAM / EXERC 01042644400/2024 - 2.399,46 - **FRANCIELE LUIZA GONCALVES FERREIRA - 073209809-24 -** 14437344-8 - IPVA - RENAVAM / EXERC 01079440744/2024 - 2.474,41 - **FRANCIELE MARIA DOS SANTOS RODRIGUES - 070623439-19 -** 14404106-2 - IPVA - RENAVAM / EXERC 00819506524/2023 - 162,27 - **FRANCIELE MARTINS ALVES - 064081129-94 -** 14422775-1 - IPVA - RENAVAM / EXERC 00845536761/2023 - 174,01 - **FRANCIELE MARTINS FERREIRA - 332391018-40 -** 14423123-6 - IPVA - RENAVAM / EXERC 00815876580/2023 - 162,27 - **FRANCIELE MATOS DE LIMA ANDRADE - 047006339-48 -** 14416161-0 - IPVA - RENAVAM / EXERC 01179132154/2024 - 3.304,61 - **FRANCIELE MOREIRA PRINCIPE - 097802879-14 -** 14444062-5 - IPVA - RENAVAM / EXERC 00557633273/2024 - 1.806,18 - **FRANCIELE NASCIMENTO DOS SANTOS DE CAMARGO - 063746989-59 -** 14427745-7 - IPVA - RENAVAM / EXERC 01165657675/2024 - 3.238,51 - **FRANCIELE PEGO MARTINS - 108015679-80 -** 14397038-8 - IPVA - RENAVAM / EXERC 00229231691/2023 - 218,87 - **FRANCIELE PEREIRA DE SOUZA - 047001819-40 -** 14396727-1 - IPVA - RENAVAM / EXERC 00881096466/2023 - 221,40 - **FRANCIELE PINHEIRO RAMOS FREITAS - 042201269-61 -** 14428672-3 - IPVA - RENAVAM / EXERC 01294618285/2024 - 3.115,48 - **FRANCIELE REGINA BRIANEZI ALFREDO - 059329309-69 -** 14404320-0 - IPVA - RENAVAM / EXERC 00808566326/2023 - 162,27 - **FRANCIELE REGINA DE GODOI - 050254659-07 -** 14397672-6 - IPVA - RENAVAM / EXERC 00556076281/2023 - 204,48 - **FRANCIELE REGINA MERTZ - 071941389-30 -** 14443314-9 - IPVA - RENAVAM / EXERC 01119980515/2024 - 1.932,13 - **FRANCIELE ROCHA CARLOS - 076567809-80 -** 14408553-1 - IPVA - RENAVAM / EXERC 00454610360/2024 - 5.464,10 - **FRANCIELE SIERRA DA SILVA - 062487889-95 -** 14401377-8 - IPVA - RENAVAM / EXERC 00861575199/2023 - 174,01 - **FRANCIELE SIMEONI DE MIRANDA - 041336759-24 -** 14424393-5 - IPVA - RENAVAM / EXERC 01256131978/2024 - 4.819,98 - **FRANCIELE SIQUEIRA MIOTTO - 061260869-70 -** 14444151-6 - IPVA - RENAVAM / EXERC 01082078783/2024 - 1.794,49 - **FRANCIELE SOARES - 083972139-02 -** 14399302-7 - IPVA - RENAVAM / EXERC 00906202850/2023 - 179,00 - **FRANCIELE SOUZA - 052090659-44 -** 14438343-5 - IPVA - RENAVAM / EXERC 01118310834/2024 - 2.387,31 - **FRANCIELE SOUZA LIMA NOVAES - 068726409-01 -** 14421703-9 - IPVA - RENAVAM / EXERC 00809922363/2023 - 185,98 - **FRANCIELE TEIXEIRA VIANA - 036809899-03 -** 14444541-4 - IPVA - RENAVAM / EXERC 00993945520/2024 - 1.725,65 - **FRANCIELEN LETICIA PEREIRA BITTENCOURT - 008508799-81 -** 14436474-0 - IPVA - RENAVAM / EXERC 01143020992/2024 - 2.510,42 - **FRANCIELEN LIMA DA CRUZ AMARILLA - 094308669-82 -** 14397879-6 - IPVA - RENAVAM / EXERC 00843053186/2023 - 198,37 - **FRANCIELI APARECIDA DOS SANTOS - 061916939-74 -** 14440431-9 - IPVA - RENAVAM / EXERC 00177595582/2024 - 2.235,85 - **FRANCIELI ABRAO MATTE - 054505859-77 -** 14434967-9 - IPVA - RENAVAM / EXERC 01086179240/2024 - 2.596,61 - **FRANCIELI APARECIDA DOS SANTOS - 062962769-07 -** 14418490-4 - IPVA - RENAVAM / EXERC 01193853580/2024 - 2.619,33 - **FRANCIELI APARECIDA PEYROT SOARES - 043468609-31 -** 14413533-4 - IPVA - RENAVAM / EXERC 01120816006/2024 - 3.806,09 - **FRANCIELI APARECIDA RIBEIRO MASSONY - 073611209-03 -** 14404515-7 - IPVA - RENAVAM / EXERC 00815041098/2023 - 162,27 - **FRANCIELI BARBOSA DE LIMA - 066538729-63 -** 14419281-8 - IPVA - RENAVAM / EXERC 01236573452/2024 - 2.350,60 - **FRANCIELI BISINELLI SANTANA - 048191119-73 -** 14430379-2 - IPVA - RENAVAM / EXERC 01171298754/2024 - 2.929,45 - **FRANCIELI CRISTINA SIQUEIRA DA SILVA - 052422609-12 -** 14419947-2 - IPVA - RENAVAM / EXERC 01174993054/2024 - 2.113,90 - **FRANCIELI DA SILVA CLARO - 081334489-13 -** 14419473-0 - IPVA - RENAVAM / EXERC 01160064390/2024 - 2.275,24 - **FRANCIELI DE VARGAS TRANSPORTES - 23707742/0001-57 -** 14444478-7 - IPVA - RENAVAM / EXERC 00829183299/2024 - 1.738,37 - 14444922-3 - IPVA - RENAVAM / EXERC 00490627668/2024 - 1.640,55 - **FRANCIELI DOS SANTOS - 103233249-24 -** 14422733-6 - IPVA - RENAVAM / EXERC 00823156001/2023 - 174,01 - **FRANCIELI DOS SANTOS ROCHA - 039494751-76 -** 14427547-0 - IPVA - RENAVAM / EXERC 01027558655/2024 - 3.276,53 - **FRANCIELI GASPAR DA MAIA - 056213359-37 -** 14419714-3 - IPVA - RENAVAM / EXERC 00420958355/2024 - 2.191,05 - **FRANCIELI GUERREIRO ROSA - 077394829-51 -** 14398521-0 - IPVA - RENAVAM / EXERC 00936053275/2023 - 187,26 - **FRANCIELI LOPES DA SILVA ME - 23395992/0001-07 -** 14409899-4 - IPVA - RENAVAM / EXERC 00209892420/2024 - 4.804,72 - **FRANCIELI LUI FERREIRA KOEHLER - 035411889-79 -** 14419577-9 - IPVA - RENAVAM / EXERC 00489455654/2024 - 2.239,51 - **FRANCIELI MARCHESE - 008279899-03 -** 14416312-5 - IPVA - RENAVAM / EXERC 00232170819/2024 - 3.245,57 - **FRANCIELI MARIA DOS SANTOS - 007129109-13 -** 14431877-3 - IPVA - RENAVAM / EXERC 01158419012/2024 - 2.814,43 - **FRANCIELI MAXIMO DE MORAIS - 023300749-05 -** 14442823-4 - IPVA - RENAVAM / EXERC 01166605687/2024 - 1.995,78 - **FRANCIELI MICHALSKI FERREIRA DO CARMO - 079603429-03 -** 14404512-2 - IPVA - RENAVAM /

EXERC 00816027501/2023 - 162,27 - **FRANCIELI PADILHA CHAGAS - 072237719-33 -** 14434371-9 - IPVA - RENAVAM / EXERC 00456134107/2024 - 2.630,12 - **FRANCIELI PEGO FERREIRA - 013496169-23 -** 14408043-2 - IPVA - RENAVAM / EXERC 01206635387/2024 - 5.708,62 - **FRANCIELI PIMENTEL - 010461159-60 -** 14402025-1 - IPVA - RENAVAM / EXERC 00859309754/2023 - 172,12 - **FRANCIELI QUEIROZ DA SILVA - 084583459-27 -** 14412378-6 - IPVA - RENAVAM / EXERC 01030478209/2024 - 4.034,09 - **FRANCIELI REGINA GASPERIN - 051377109-38 -** 14445452-9 - IPVA - RENAVAM / EXERC 01011167317/2024 - 1.462,55 - **FRANCIELI RIBEIRO DA SILVA - 050460859-25 -** 14437558-0 - IPVA - RENAVAM / EXERC 01054742143/2024 - 2.461,28 - **FRANCIELI RODRIGUES BATISTA - 048291689-35 -** 14443605-9 - IPVA - RENAVAM / EXERC 00164360832/2024 - 1.889,53 - **FRANCIELI RODRIGUES DA SILVA - 059047759-54 -** 14417492-5 - IPVA - RENAVAM / EXERC 00866061290/2024 - 2.945,31 - **FRANCIELI RONDONI - 037715459-86 -** 14440648-6 - IPVA - RENAVAM / EXERC 01214802475/2024 - 2.220,45 - **FRANCIELI VERISSIMO - 399253558-42 -** 14403342-6 - IPVA - RENAVAM / EXERC 01068274732/2023 - 166,18 - **FRANCIELLE THAIS SANT ANNA - 091136729-24 -** 14414938-6 - IPVA - RENAVAM / EXERC 01066694564/2024 - 3.537,99 - **FRANCIELLE ALBERTINA GOMES - 010229499-26 -** 14404261-1 - IPVA - RENAVAM / EXERC 00801555353/2023 - 162,27 - **FRANCIELLE ALEXANDRE - 091002749-84 -** 14431713-0 - IPVA - RENAVAM / EXERC 01332823383/2024 - 2.822,71 - **FRANCIELLE CAROLINE OSTJEN MANN - 047610859-40 -** 14418772-5 - IPVA - RENAVAM / EXERC 01177467523/2024 - 2.529,05 - **FRANCIELLE CAVALLI ALVES - 091500509-31 -** 14407637-0 - IPVA - RENAVAM / EXERC 01375842770/2024 - 6.010,73 - **FRANCIELLE CERINE - 060639879-16 -** 14426006-6 - IPVA - RENAVAM / EXERC 01351330184/2024 - 3.691,95 - **FRANCIELLE COSTA E SILVA - 060464099-42 -** 14438977-8 - IPVA - RENAVAM / EXERC 01233238636/2024 - 2.343,79 - **FRANCIELLE DA SILVA EMERECIANO - 091833139-07 -** 14436616-6 - IPVA - RENAVAM / EXERC 01104795245/2024 - 2.504,03 - **FRANCIELLE DA SILVA RAMOS - 092096319-60 -** 14440153-0 - IPVA - RENAVAM / EXERC 01189644042/2024 - 2.261,32 - **FRANCIELLE DE BRITO FERREIRA - 046554349-96 -** 14406244-2 - IPVA - RENAVAM / EXERC 01191753279/2024 - 8.340,30 - **FRANCIELLE DE SOUZA OLIVEIRA WASCHBURGER - 050606499-97 -** 14432926-0 - IPVA - RENAVAM / EXERC 00566380749/2024 - 2.732,37 - **FRANCIELLE FERNANDA FRANCO SCHMITD - 031343649-56 -** 14417052-0 - IPVA - RENAVAM / EXERC 01090294880/2024 - 3.036,02 - **FRANCIELLE FERNANDES BALEEIRO - 054689839-40 -** 14441938-3 - IPVA - RENAVAM / EXERC 01020023853/2024 - 2.103,36 - **FRANCIELLE GARUTTI DE CARVALHO - 063586659-52 -** 14440734-2 - IPVA - RENAVAM / EXERC 00846817195/2024 - 2.215,74 - **FRANCIELLE GIACON BARBADO - 067171679-47 -** 14435854-6 - IPVA - RENAVAM / EXERC 00386429596/2024 - 2.539,60 - **FRANCIELLE MARTINS CLAUMANN - 067331209-76 -** 14434787-0 - IPVA - RENAVAM / EXERC 00316401951/2024 - 2.610,28 - **FRANCIELLE MASIERO ALVES - 032750589-32 -** 14407257-0 - IPVA - RENAVAM / EXERC 01271557646/2024 - 6.354,84 - **FRANCIELLE MELLEIRO - 050025529-60 -** 14435249-1 - IPVA - RENAVAM / EXERC 01045737418/2024 - 2.575,94 - **FRANCIELLE MONTEIRO DE ALMEIDA - 008596669-05 -** 14440496-3 - IPVA - RENAVAM / EXERC 00344436497/2024 - 2.230,91 - **FRANCIELLE MOREIRA BONASSA - 055746949-05 -** 14412982-2 - IPVA - RENAVAM / EXERC 01116280148/2024 - 3.916,35 - **FRANCIELLE MOREIRA KRUBNIKI - 061012639-32 -** 14406971-4 - IPVA - RENAVAM / EXERC 01208684261/2024 - 6.650,07 - **FRANCIELLE MORELLI - 034552619-81 -** 14439179-9 - IPVA - RENAVAM / EXERC 01099772033/2024 - 2.323,82 - **FRANCIELLE OZELINE BISPO - 064291969-09 -** 14428794-0 - IPVA - RENAVAM / EXERC 01356761914/2024 - 3.095,60 - **FRANCIELLE REGINA BONZANINI - 063600389-27 -** 14429573-0 - IPVA - RENAVAM / EXERC 01150294962/2024 - 3.005,82 - **FRANCIELLE RODRIGUES DE ALMEIDA - 057145569-76 -** 14402200-9 - IPVA - RENAVAM / EXERC 00801163617/2023 - 170,95 - **FRANCIELLE SILVA DA COSTA CARVALHO - 064733709-60 -** 14420702-5 - IPVA - RENAVAM / EXERC 00478387601/2024 - 1.579,37 - **FRANCIELLE THAIS LOPES DE SOUZA - 081621509-00 -** 14438456-3 - IPVA - RENAVAM / EXERC 01269376915/2024 - 2.378,88 - **FRANCIELLE THEODORO DE OLIVEIRA - 059811649-48 -** 14402111-8 - IPVA - RENAVAM / EXERC 00878530045/2023 - 172,12 - **FRANCIELLE VIEIRA DOS SANTOS BUENO - 076236889-60 -** 14430039-4 - IPVA - RENAVAM / EXERC 01363976203/2024 - 2.961,11 - **FRANCIELLEN BELLO - 043539489-46 -** 14428202-7 - IPVA - RENAVAM / EXERC 01121859515/2024 - 3.165,09 - **FRANCIELLI CATOSSI BATISTA - 044300449-88 -** 14442765-3 - IPVA - RENAVAM / EXERC 00589889761/2024 - 2.002,77 - **FRANCIELLI CRISTINE NEVES - 079662429-19 -** 14414510-0 - IPVA - RENAVAM / EXERC 01173457990/2024 - 3.611,07 - **FRANCIELLI DAVID MORTEAN - 041705829-26 -** 14435040-5 - IPVA - RENAVAM / EXERC 01023389336/2024 - 2.593,09 - **FRANCIELLI DE JESUS - 065059779-61 -** 14402203-3 - IPVA - RENAVAM / EXERC 00815615191/2023 - 170,95 - **FRANCIELLI KARINE DE PAULA - 065483809-75 -** 14442339-9 - IPVA - RENAVAM / EXERC 00851306950/2024 - 2.054,24 - **FRANCIELLI MARTINS DE LIMA DARIO - 043877749-24 -** 14429655-9 - IPVA - RENAVAM / EXERC 01203045732/2024 - 2.999,41 - **FRANCIELLY BUZINHANI FERREIRA - 046785171-97 -** 14406230-2 - IPVA - RENAVAM / EXERC 01246647270/2024 - 8.374,18 - 14406313-9 - IPVA - RENAVAM / EXERC 01387248810/2024 - 8.076,32 - **FRANCIELLY CARRILHO DO PRADO - 046175379-02 -** 14425204-7 - IPVA - RENAVAM / EXERC 01355472315/2024 - 4.135,64 - **FRANCIELLY MARTINS - 047527519-50 -** 14440470-0 - IPVA - RENAVAM / EXERC 00228428327/2024 - 2.232,53 - **FRANCIELLY PANTA BARBOSA - 003709382-75 -** 14419581-7 - IPVA - RENAVAM / EXERC 00184840252/2024 - 2.239,18 - **FRANCIELLY VIEIRA MARTINEZ - 039676669-21 -** 14442612-6 - IPVA - RENAVAM / EXERC 00183697545/2024 - 2.017,53 - **FRANCIELY PEIXOTO DE OLIVEIRA - 450924018-00 -** 14420578-2 - IPVA - RENAVAM / EXERC 01027377570/2024 - 1.761,52 - **FRANCIELY CRISTINA VENTULA - 067426099-66 -** 14425441-4 - IPVA - RENAVAM / EXERC 01136948349/2024 - 3.979,17 - **FRANCIELY DA SILVA DIAS - 097859379-09 -** 14404160-7 - IPVA - RENAVAM / EXERC 00811313794/2023 - 162,27 - **FRANCIELY DE DEUS CEFALO - 039725419-96 -** 14402373-0 - IPVA - RENAVAM / EXERC 00816085242/2023 - 170,95 - **FRANCIELY DE FATIMA PEDROSO DA ROSA - 057160309-20 -** 14415774-5 - IPVA - RENAVAM / EXERC 01112706078/2024 - 3.402,82 - **FRANCIELY FERRARI PILATTI - 007533979-00 -** 14428647-2 - IPVA - RENAVAM / EXERC 01182466149/2024 - 3.118,26 - **FRANCIELY FERREIRA DE MORAIS - 047634349-69 -** 14427748-1 - IPVA - RENAVAM / EXERC 01071600017/2024 - 3.237,48 - **FRANCIELY LUCIANE ADRIANO CALIXTO - 093786359-97 -** 14420897-8 - IPVA - RENAVAM / EXERC 00891302344/2023 - 231,39 - **FRANCIELY PANIZIO ASCENCIO - 063473059-25 -** 14436085-0 - IPVA - RENAVAM / EXERC 01060696255/2024 - 2.529,70 - **FRANCIENE SILVA LIMA - 048211523-80 -** 14404617-0 - IPVA - RENAVAM / EXERC 01092311774/2023 - 161,66 - **FRANCIEUDES FERNANDES RODRIGUES - 072104479-46 -** 14397515-0 - IPVA - RENAVAM / EXERC 00888406274/2023 - 206,07 - **FRANCILEUDA ROCHA DE CARVALHO - 024260299-19 -** 14415359-6 - IPVA - RENAVAM / EXERC 01142796725/2024 - 3.474,75 - 14427807-0 - IPVA - RENAVAM / EXERC 01062141340/2024 - 3.228,62 - **FRANCIMARI CRISTIANE RODRIGUES - 044569009-70 -** 14410763-2 - IPVA - RENAVAM / EXERC 01321654267/2024 - 4.486,37 - **FRANCIMARY SCHINDLER BONFIM - 008149829-21 -** 14402083-9 - IPVA - RENAVAM / EXERC 00875360769/2023 - 172,12 - **FRANCINALDO GOIS - 058458289-70 -** 14441750-0 - IPVA - RENAVAM / EXERC 01032283910/2024 - 2.125,50 - **FRANCINALDO SIMEONI - 050888469-16 -** 14417044-0 - IPVA - RENAVAM / EXERC 00226316190/2024 - 3.036,02 - **FRANCINE ALBUQUERQUE CASAGRANDE - 006866079-02 -** 14439034-2 - IPVA - RENAVAM / EXERC 01149230875/2024 - 2.341,44 - **FRANCINE ALINE ZEN PEREIRA - 061031409-27 -** 14410044-1 - IPVA - RENAVAM / EXERC 01395867213/2024 - 4.750,94 - **FRANCINE CORDEIRO GODOY - 033958529-38 -** 14408420-9 - IPVA - RENAVAM / EXERC 01298805616/2024 - 5.502,28 - **FRANCINE DE JESUS PINTO BATISTA - 037559849-97 -** 14430392-0 - IPVA - RENAVAM / EXERC 01259840996/2024 - 2.928,62 - **FRANCINE FATIMA LORENZONI - 066034109-31 -** 14410768-3 - IPVA - RENAVAM / EXERC 00988332930/2024 - 4.484,99 - **FRANCINE HERRMANN GESUALDO - 007000729-26 -** 14405963-8 - IPVA - RENAVAM / EXERC 01248956300/2024 - 9.784,83 - **FRANCINE SANDRIN GUANDALINI PITOZI - 035812959-11 -** 14407298-7 - IPVA - RENAVAM / EXERC 01167184405/2024 - 6.282,16 - **FRANCINE SILVA - 007858029-32 -** 14444429-9 - IPVA - RENAVAM / EXERC 00149688318/2024 - 1.743,63 - **FRANCINE TATIANA DEMARCHI - 029226729-05 -** 14437966-7 - IPVA - RENAVAM / EXERC 01203285555/2024 - 2.419,44 - **FRANCINETE GOMES OLIVEIRA SOUZA DOS SANTOS - 061985379-43 -** 14427303-6 - IPVA - RENAVAM / EXERC 01208971031/2024 - 3.312,11 - **FRANCINETE PEREIRA FURTADO - 010366362-24 -** 14412985-7 - IPVA - RENAVAM / EXERC 01137561774/2024 - 3.916,35 - **FRANCINETE TAVARES DE JESUS - 798032612-15 -** 14415347-2 - IPVA - RENAVAM / EXERC 00478275242/2024 - 3.475,35 - **FRANCINILDO DE SOUSA BRITO - 004801813-90 -** 14434764-1 - IPVA - RENAVAM / EXERC 00420821600/2024 - 2.610,28 - **FRANCIONE LUZIA DE OLIVEIRA - 480893709-34 -** 14404138-0 - IPVA - RENAVAM / EXERC 00814702007/2023 - 162,27 - **FRANCIOSI MULTIMARCAS - LTDA - 29198551/0001-93 -** 14415894-6 - IPVA - RENAVAM / EXERC 01169747482/2024 - 3.373,23 - **FRANCIS JUNIOR CAVALCANTE PIROLO - 086584009-13 -** 14445383-2 - IPVA - RENAVAM / EXERC 00555800920/2024 - 1.503,14 - **FRANCIS ALVES CUSTODIO DE SOUZA - 038071199-06 -** 14444801-4 - IPVA - RENAVAM / EXERC 00251470601/2024 - 1.682,29 - **FRANCIS APARECIDO DE MEDEIROS - 067170739-69 -** 14410209-6 - IPVA - RENAVAM / EXERC 01388168690/2024 - 4.696,90 - **FRANCIS ARIANE CARVALHO - 061344819-71 -** 14396710-7 - IPVA - RENAVAM / EXERC 00810380293/2023 - 222,26 - **FRANCIS ELISON PINTO - 072059179-13 -** 14421929-5 - IPVA - RENAVAM / EXERC 00869312626/2023 - 183,45 - **FRANCIS FERNANDO LAGE DE MELO YAMASHITA - 005158069-19 -** 14445332-8 - IPVA - RENAVAM / EXERC 00121915360/2024 - 1.512,35 - **FRANCIS FERREIRA LIMA - 068221099-43 -** 14419585-0 - IPVA - RENAVAM / EXERC 00535535996/2024 - 2.238,44 - 14445054-0 - IPVA - RENAVAM / EXERC 01251148813/2024 - 1.602,50 - **FRANCIS NEGRAO JIMENEZ - 906596609-97 -** 14413708-6 - IPVA - RENAVAM / EXERC 01107142870/2024 - 3.761,88 - **FRANCIS RENATA TROYAN - 035631339-56 -** 14435308-0 - IPVA - RENAVAM / EXERC 00496605445/2024 - 2.575,19 - **FRANCISCA APARECIDA CORREIA - 911096479-72 -** 14424708-6 - IPVA - RENAVAM / EXERC 00126079510/2024 - 4.484,99 - **FRANCISCA CHAGAS BARROS - 588161869-68 -** 14410165-0 - IPVA - RENAVAM / EXERC 01160048395/2024 - 4.713,82 - **FRANCISCA DE FATIMA SOARES DE SOUZA - 032565829-31 -** 14436104-0 - IPVA - RENAVAM / EXERC 01146349065/2024 - 2.529,05 - **FRANCISCA DE MEDEIROS ROSARIO - 319444848-09 -** 14436936-0 - IPVA - RENAVAM / EXERC 00400427222/2024 - 2.484,71 - **FRANCISCA DE OLIVEIRA SILVA - 683643699-20 -** 14439410-0 - IPVA - RENAVAM / EXERC 00384714900/2024 - 2.301,63 - **FRANCISCA DOS SANTOS - 009951079-04 -** 14421101-4 - IPVA - RENAVAM / EXERC 00900191309/2023 - 206,07 - **FRANCISCA DOS SANTOS - 764448219-91 -** 14422985-1 - IPVA - RENAVAM / EXERC 00818203021/2023 - 170,95 - **FRANCISCA FERREIRA LIMA DOS SANTOS - 026402619-59 -** 14428518-2 - IPVA - RENAVAM / EXERC 00540233013/2024 - 3.128,06 - **FRANCISCA GERLANIA MOREIRA LIMA - 304899698-28 -** 14435186-0 - IPVA - RENAVAM / EXERC 01067403164/2024 - 2.581,05 - **FRANCISCA KANASHIRO - 879249949-04 -** 14416504-7 - IPVA - RENAVAM / EXERC 01283147138/2024 - 3.179,74 - **FRANCISCA LAURA DE SOUSA GUERRA - 616015353-68 -** 14426669-2 - IPVA - RENAVAM / EXERC 01039634556/2024 - 3.404,98 - **FRANCISCA LIANE BUENO BARBOSA - 035084909-98 -** 14420248-1 - IPVA - RENAVAM / EXERC 01148255840/2024 - 1.974,00 - 14444302-0 - IPVA - RENAVAM / EXERC 01216669110/2024 - 1.763,45 - **FRANCISCA LOPES ANSELMO - 562495009-87 -** 14445404-9 - IPVA - RENAVAM / EXERC 00482668814/2024 - 1.495,93 - **FRANCISCA MAENDRA SARMENTO DIAS - 121718994-76 -** 14442181-7 - IPVA - RENAVAM / EXERC 00307062821/2024 - 2.069,05 - **FRANCISCA MARTINS MIGUENS - 028934569-36 -** 14404583-1 - IPVA - RENAVAM / EXERC 00805092862/2023 - 162,27 - **FRANCISCA ODENIR DE FATIMA GABARDO MARTINS - 079583939-11 -** 14402108-8 - IPVA - RENAVAM / EXERC 00856253413/2023 - 172,12 - **FRANCISCA PADILHA SANTOS - 491193119-15 -** 14399068-0 - IPVA - RENAVAM / EXERC 00852240988/2023 - 183,45 - **FRANCISCA PERES ORTEGA - 424265379-49 -** 14435921-6 - IPVA - RENAVAM / EXERC

Diário Oficial Certificado Digitalmente
O Departamento de Imprensa Oficial do Estado do Paraná, de garantia de autenticidade deste documento, desde que visualizado através do site http://www.imprensaoficial.pr.gov.br

01072735587/2024 - 2.539,08 - **FRANCISCA REGIRLANDIA DE ARAUJO PEDROSA - 227177708-95 -** 14414687-5 - IPVA - RENAVAM / EXERC 01325941635/2024 - 3.583,05 - **FRANCISCA VANDERLUCIA DE SOUZA MATIAS - 022196589-02 -** 14438494-6 - IPVA - RENAVAM / EXERC 00586032541/2024 - 2.375,69 - **FRANCISCO JOSE BACELAR ALMEIDA JUNIOR - 297254882-53 -** 14409194-9 - IPVA - RENAVAM / EXERC 01327149173/2024 - 5.138,50 - **FRANCISCO JOSE MARQUES - 428924739-34 -** 14433247-4 - IPVA - RENAVAM / EXERC 00500630208/2024 - 2.706,71 - **FRANCISCO ADAO REIS SONZA - 028179439-10 -** 14413787-6 - IPVA - RENAVAM / EXERC 00590682598/2024 - 3.748,48 - **FRANCISCO ADRIANO DA SILVA LIMA - 125812797-02 -** 14395937-6 - IPVA - RENAVAM / EXERC 00347694624/2023 - 296,59 - **FRANCISCO AGNALDO DE ANDRADE - 838114439-68 -** 14441999-5 - IPVA - RENAVAM / EXERC 00147269989/2024 - 2.090,41 - **FRANCISCO AGUADO FILHO - 631680819-49 -** 14445145-7 - IPVA - RENAVAM / EXERC 00363560017/2024 - 1.580,37 - **FRANCISCO ALBERTO DA SILVA JUNIOR - 008115283-32 -** 14436750-2 - IPVA - RENAVAM / EXERC 00566382270/2024 - 2.492,85 - **FRANCISCO ALVES PEREIRA - 450045369-53 -** 14440662-1 - IPVA - RENAVAM / EXERC 01209327071/2024 - 2.220,45 - **FRANCISCO ALVES RECHETZKI - 055602129-03 -** 14425000-1 - IPVA - RENAVAM / EXERC 00568865880/2024 - 4.257,94 - **FRANCISCO ANDREI PORTES GUIMARAES - 014998839-78 -** 14404890-3 - IPVA - RENAVAM / EXERC 00958445591/2023 - 155,95 - **FRANCISCO ANTONIO ARTIGAS DE MEIRA - 903180059-72 -** 14413222-0 - IPVA - RENAVAM / EXERC 01260142083/2024 - 3.868,59 - **FRANCISCO ANTONIO FILHO - 019924244-54 -** 14420756-4 - IPVA - RENAVAM / EXERC 00937883077/2023 - 250,41 - **FRANCISCO ANTONIO SANTO BATISTA - 055406629-70 -** 14398428-1 - IPVA - RENAVAM / EXERC 00848568672/2023 - 189,26 - **FRANCISCO ANTONIO VALDUGA - 006297669-91 -** 14425296-9 - IPVA - RENAVAM / EXERC 01228471859/2024 - 4.074,77 - **FRANCISCO ANTONIO VERAS FILHO - 053137749-05 -** 14396754-9 - IPVA - RENAVAM / EXERC 00958565473/2023 - 220,64 - **FRANCISCO ARAUJO DE ALMEIDA - 179450698-51 -** 14417242-6 - IPVA - RENAVAM / EXERC 01003746834/2024 - 2.993,80 - 14441809-3 - IPVA - RENAVAM / EXERC 01151493055/2024 - 2.119,49 - **FRANCISCO ARNALDO FERNANDES - 566170389-91 -** 14402068-5 - IPVA - RENAVAM / EXERC 00863752420/2023 - 172,12 - **FRANCISCO ASSIS INOCENCIO DA SILVEIRA - 006134719-11 -** 14444443-4 - IPVA - RENAVAM / EXERC 01100679160/2024 - 1.743,16 - **FRANCISCO B DA SILVA CLINICA ODONTOSAN - 18608189/0001-65 -** 14428523-9 - IPVA - RENAVAM / EXERC 01001310176/2024 - 3.128,06 - **FRANCISCO BERGAMASCHI - 207931119-00 -** 14441362-8 - IPVA - RENAVAM / EXERC 00404622828/2024 - 2.173,08 - **FRANCISCO BRANDES - 578211279-49 -** 14432637-7 - IPVA - RENAVAM / EXERC 00115598693/2024 - 2.744,44 - **FRANCISCO CANDIDO - 878872749-15 -** 14420230-9 - IPVA - RENAVAM / EXERC 01132679092/2024 - 1.984,74 - **FRANCISCO CANINDE FREIRE DE ARAUJO - 085243889-35 -** 14405038-0 - IPVA - RENAVAM / EXERC 00163352704/2023 - 155,95 - **FRANCISCO CARLOS AZANHA DA SILVA - 027712949-40 -** 14407698-2 - IPVA - RENAVAM / EXERC 01232269120/2024 - 5.981,10 - **FRANCISCO CARLOS BARROSO - 000850122-03 -** 14429904-3 - IPVA - RENAVAM / EXERC 00936452226/2024 - 2.974,94 - **FRANCISCO CARLOS BECHER - 216499362-49 -** 14431112-4 - IPVA - RENAVAM / EXERC 00880724625/2024 - 2.863,62 - **FRANCISCO CARLOS DA SILVA - 062305017-08 -** 14400624-0 - IPVA - RENAVAM / EXERC 00860600343/2023 - 178,50 - **FRANCISCO CARLOS FOGACA - 319494520-34 -** 14409468-9 - IPVA - RENAVAM / EXERC 01214016038/2024 - 5.021,21 - **FRANCISCO CARLOS PALMA - 384296678-49 -** 14431297-0 - IPVA - RENAVAM / EXERC 01180536379/2024 - 2.850,12 - **FRANCISCO CARLOS PEREIRA - 171856459-72 -** 14427268-4 - IPVA - RENAVAM / EXERC 01150107216/2024 - 3.318,34 - **FRANCISCO CARLOS PEREIRA DOS SANTOS - 515415139-91 -** 14407389-4 - IPVA - RENAVAM / EXERC 01361810316/2024 - 6.207,03 - **FRANCISCO CARLOS S CAMPOS - 308315129-20 -** 14434727-7 - IPVA - RENAVAM / EXERC 01251443475/2024 - 2.610,69 - **FRANCISCO CARLOS VIEIRA - 046996658-02 -** 14439999-4 - IPVA - RENAVAM / EXERC 00500148384/2024 - 2.267,20 - **FRANCISCO CESAR DA SILVA - 806017904-72 -** 14397247-0 - IPVA - RENAVAM / EXERC 00890674140/2023 - 213,15 - **FRANCISCO CESAR DE JESUS - 543861019-34 -** 14422930-4 - IPVA - RENAVAM / EXERC 00804744351/2023 - 170,95 - **FRANCISCO CHIMBORSKI - 113710139-34 -** 14431741-6 - IPVA - RENAVAM / EXERC 00955061466/2024 - 2.819,52 - **FRANCISCO COLTRO CHAVES - 321291309-68 -** 14404919-5 - IPVA - RENAVAM / EXERC 00112247733/2023 - 155,95 - **FRANCISCO COTELESKI - 476191049-68 -** 14437123-2 - IPVA - RENAVAM / EXERC 00403210151/2024 - 2.479,71 - **FRANCISCO CRETI NETO - 073438608-79 -** 14438827-5 - IPVA - RENAVAM / EXERC 01245341615/2024 - 2.350,60 - **FRANCISCO DA GRACA ALVES - 087682049-65 -** 14415439-8 - IPVA - RENAVAM / EXERC 00343761513/2024 - 3.463,10 - **FRANCISCO DA ROCHA SILVA - 069650089-20 -** 14444758-1 - IPVA - RENAVAM / EXERC 00567201643/2024 - 1.695,24 - **FRANCISCO DA SILVA BRITO - 846619179-87 -** 14414033-8 - IPVA - RENAVAM / EXERC 01271162161/2024 - 3.704,75 - **FRANCISCO DE ASSIS ARTIGAS - 500158699-20 -** 14422317-9 - IPVA - RENAVAM / EXERC 00828910324/2023 - 178,50 - **FRANCISCO DE ASSIS CERSOSIMO RODRIGUES - 050416109-16 -** 14442686-0 - IPVA - RENAVAM / EXERC 01142783895/2024 - 2.011,86 - **FRANCISCO DE ASSIS DE ANDRADE - 387536429-53 -** 14415011-2 - IPVA - RENAVAM / EXERC 00564937827/2024 - 3.530,39 - **FRANCISCO DE ASSIS DO REGO MONTEIRO ROCHA - 164409279-49 -** 14412879-6 - IPVA - RENAVAM / EXERC 01134661700/2024 - 3.927,11 - **FRANCISCO DE ASSIS MEDEIROS BELASQUE - 519045439-87 -** 14406482-8 - IPVA - RENAVAM / EXERC 00232648468/2024 - 7.612,87 - 14412884-2 - IPVA - RENAVAM / EXERC 00251386945/2024 - 3.926,83 - **FRANCISCO DE ASSIS PATRIOTA DA SILVA - 025049859-67 -** 14430636-8 - IPVA - RENAVAM / EXERC 01106072224/2024 - 2.902,98 - **FRANCISCO DE ASSIS RODRIGUES - 018435048-47 -** 14436002-8 - IPVA - RENAVAM / EXERC 00509106315/2024 - 2.534,19 - **FRANCISCO DE ASSIS SOARES - 498775859-87 -** 14403365-5 - IPVA - RENAVAM / EXERC 00472584910/2023 - 165,30 - **FRANCISCO DE ASSIS VIEIRA MIRANDA - 016509159-26 -** 14401841-9 - IPVA - RENAVAM / EXERC 00842264302/2023 - 174,01 - **FRANCISCO DE LIMA PRIETO - 095599409-88 -** 14401860-5 - IPVA - RENAVAM / EXERC 00455789967/2023 - 173,60 - **FRANCISCO DE OLIVEIRA - 484160619-04 -** 14400658-5 - IPVA - RENAVAM / EXERC 00831805439/2023 - 178,50 - **FRANCISCO DE PAULA - 046776468-99 -** 14439309-0 - IPVA - RENAVAM / EXERC 01247436710/2024 - 2.310,38 - **FRANCISCO DE PAULA FERREIRA - 024326929-34 -** 14438742-2 - IPVA - RENAVAM / EXERC 00295053577/2024 - 2.356,47 - **FRANCISCO DE PAULA SOARES - 577209919-15 -** 14411457-4 - IPVA - RENAVAM / EXERC 00932689191/2024 - 4.285,13 - **FRANCISCO DE SOUSA FILHO - 022855409-81 -** 14401775-7 - IPVA - RENAVAM / EXERC 00830409637/2023 - 174,01 - **FRANCISCO DEODATO DO NASCIMENTO FILHO - 510304209-63 -** 14437371-5 - IPVA - RENAVAM / EXERC 00416489907/2024 - 2.471,73 - **FRANCISCO DIONIZIO DA SILVA - 921408403-30 -** 14429197-2 - IPVA - RENAVAM / EXERC 01245284921/2024 - 3.044,93 - **FRANCISCO DO NASCIMENTO - 813363909-30 -** 14427973-5 - IPVA - RENAVAM / EXERC 01108205159/2024 - 3.206,00 - **FRANCISCO DOS SANTOS - 004700009-02 -** 14400320-9 - IPVA - RENAVAM / EXERC 00844828246/2023 - 178,50 - **FRANCISCO DOS SANTOS LUIZ - 035981329-13 -** 14410680-6 - IPVA - RENAVAM / EXERC 01025101836/2024 - 4.510,14 - **FRANCISCO EDIVANDRO BARBOSA DE ARRUDA - 603648829-72 -** 14420646-0 - IPVA - RENAVAM / EXERC 00488205832/2024 - 1.655,71 - **FRANCISCO FELIX DA SILVA - 977846219-49 -** 14396927-4 - IPVA - RENAVAM / EXERC 00916096157/2023 - 219,36 - **FRANCISCO FERENCINI JUNIOR - 008199829-54 -** 14438612-4 - IPVA - RENAVAM / EXERC 01005286199/2024 - 2.364,81 - **FRANCISCO FERNANDES DO NASCIMENTO - 050541094-04 -** 14396660-7 - IPVA - RENAVAM / EXERC 00829561897/2023 - 228,50 - **FRANCISCO FERNANDO DA CONCEICAO SAMPAIO - 052075703-31 -** 14400399-3 - IPVA - RENAVAM / EXERC 00827763689/2023 - 178,50 - **FRANCISCO FERNANDO KLEIN - 470793479-04 -** 14432101-4 - IPVA - RENAVAM / EXERC 01006407860/2024 - 2.791,31 - **FRANCISCO FERREIRA DE OLIVEIRA - 007122709-14 -** 14445373-5 - IPVA - RENAVAM / EXERC 00218200080/2024 - 1.503,56 - **FRANCISCO FERREIRA DE SOUZA - 885317409-91 -** 14426017-1 - IPVA - RENAVAM / EXERC 01081483196/2024 - 3.686,67 - **FRANCISCO FERREIRA NETO - 074444999-50 -** 14423192-9 - IPVA - RENAVAM / EXERC 00802384820/2023 - 162,27 - **FRANCISCO FRANCELINO WARDENSKI DE LIMA - 074166789-43 -** 14439305-8 - IPVA - RENAVAM / EXERC 01232119137/2024 - 2.310,38 - **FRANCISCO FRANCO DE OLIVEIRA - 365094349-20 -** 14408823-9 - IPVA - RENAVAM / EXERC 01267633600/2024 - 5.319,21 - **FRANCISCO GENEBALDO DE LIMA - 588625109-00 -** 14433243-1 - IPVA - RENAVAM / EXERC 00468726187/2024 - 2.706,71 - **FRANCISCO GEORGE OLIVEIRA DA SILVA - 875621209-78 -** 14401662-9 - IPVA - RENAVAM / EXERC 00829160604/2023 - 174,01 - **FRANCISCO GOMES DOS SANTOS - 532754039-15 -** 14426820-2 - IPVA - RENAVAM / EXERC 01012483867/2024 - 3.376,22 - **FRANCISCO GOMES SANTIAGO - 091467843-49 -** 14395799-3 - IPVA - RENAVAM / EXERC 00341928127/2023 - 318,41 - **FRANCISCO GONCALVES DIAS - 006839488-81 -** 14428329-5 - IPVA - RENAVAM / EXERC 01258929683/2024 - 3.147,38 - **FRANCISCO GRINGS - 343531860-00 -** 14429383-5 - IPVA - RENAVAM / EXERC 00983721351/2024 - 3.026,60 - **FRANCISCO GUEDES DA SILVA - 044010799-73 -** 14398021-9 - IPVA - RENAVAM / EXERC 00863963331/2023 - 189,26 - **FRANCISCO HAMILTON SENS JUNIOR - 787882779-68 -** 14433950-9 - IPVA - RENAVAM / EXERC 01255180479/2024 - 2.654,47 - **FRANCISCO HAROLDO RAMOS - 362689419-34 -** 14418481-5 - IPVA - RENAVAM / EXERC 00132596342/2024 - 2.621,55 - **FRANCISCO HERMANO ROQUE GOMES - 587458827-20 -** 14418522-6 - IPVA - RENAVAM / EXERC 01241237457/2024 - 2.608,61 - **FRANCISCO IAVORSKI FILHO - 995086729-00 -** 14397974-1 - IPVA - RENAVAM / EXERC 00859748421/2023 - 189,26 - **FRANCISCO IRANILDO DE OLIVEIRA - 081023359-20 -** 14429426-2 - IPVA - RENAVAM / EXERC 01004982760/2024 - 3.018,91 - **FRANCISCO ISAAK NICOLAS CIESIELSKI - 041342979-23 -** 14440350-9 - IPVA - RENAVAM / EXERC 01070166798/2024 - 2.243,72 - **FRANCISCO JOSE ANTUNES FERREIRA - 515074639-87 -** 14445005-1 - IPVA - RENAVAM / EXERC 01209900898/2024 - 1.613,98 - **FRANCISCO JOSE BERNARDI VIEIRA - 751926599-49 -** 14429461-0 - IPVA - RENAVAM / EXERC 00281344914/2024 - 3.018,08 - **FRANCISCO JOSE DOS SANTOS - 323912189-15 -** 14419431-4 - IPVA - RENAVAM / EXERC 01143197710/2024 - 2.294,41 - **FRANCISCO JOSE GOUVEIA DE CASTRO - 027764879-32 -** 14433930-4 - IPVA - RENAVAM / EXERC 01218799541/2024 - 2.656,32 - **FRANCISCO JOSE HERNANDEZ WALCHER - 528171720-00 -** 14417833-5 - IPVA - RENAVAM / EXERC 00455327912/2024 - 2.828,39 - **FRANCISCO JOSE PONTES IVANTES - 923305769-00 -** 14431403-4 - IPVA - RENAVAM / EXERC 00474869504/2024 - 2.840,46 - **FRANCISCO JOSE WAGNER FLORIDI - 752111739-53 -** 14418964-7 - IPVA - RENAVAM / EXERC 00945999682/2024 - 2.468,99 - **FRANCISCO JUCEMAR PERCIVAL - 648282559-15 -** 14436537-2 - IPVA - RENAVAM / EXERC 01237515740/2024 - 2.509,77 - **FRANCISCO JUNIOR DOS SANTOS - 033889904-92 -** 14445253-4 - IPVA - RENAVAM / EXERC 00454316348/2024 - 1.541,98 - **FRANCISCO JUSTO JUNIOR - 185840479-72 -** 14416171-8 - IPVA - RENAVAM / EXERC 00406443734/2024 - 3.299,48 - **FRANCISCO LAIRTON GOMES PEREIRA - 534179419-20 -** 14432640-7 - IPVA - RENAVAM / EXERC 00123413443/2024 - 2.744,44 - **FRANCISCO LEOCADIO CANHA - 004155619-49 -** 14425869-0 - IPVA - RENAVAM / EXERC 01001804594/2024 - 3.755,96 - **FRANCISCO LOPES DE ALMEIDA - 340544139-00 -** 14403658-1 - IPVA - RENAVAM / EXERC 00811409210/2023 - 162,27 - **FRANCISCO LOURENCO - 527726919-34 -** 14421146-4 - IPVA - RENAVAM / EXERC 00903743035/2023 - 206,07 - **FRANCISCO LOURENCO DA SILVA - 776637134-00 -** 14436378-7 - IPVA - RENAVAM / EXERC 01145614628/2024 - 2.514,07 - **FRANCISCO LUIS DA SILVA - 885409288-68 -** 14422938-0 - IPVA - RENAVAM / EXERC 00807530069/2023 - 170,95 - **FRANCISCO LUIZ VEZOLI - 337644689-04 -** 14441766-6 - IPVA - RENAVAM / EXERC 01117402433/2024 - 2.122,96 - **FRANCISCO MAFFI DOS SANTOS - 608551859-53 -** 14440663-0 - IPVA - RENAVAM / EXERC 01211406544/2024 - 2.220,45 - **FRANCISCO MANOEL CAMARGO DA SILVA - 030981249-62 -** 14398200-9 - IPVA - RENAVAM / EXERC 00886856744/2023 - 189,26 - **FRANCISCO MARCHIORO - 335770489-72 -** 14416148-3 - IPVA - RENAVAM / EXERC 01218356488/2024 - 3.307,53 - **FRANCISCO MARCONESIO DE SOUZA OLIVEIRA - 809570052-53 -** 14443730-6 -

IPVA - RENAVAM / EXERC 00934717206/2024 - 1.866,10 - **FRANCISCO MARIANO DA SILVA JUNIOR - 067137489-37 -** 14398325-0 - IPVA - RENAVAM / EXERC 00852176422/2023 - 189,26 - **FRANCISCO MATHIEU - 026124088-94 -** 14411617-8 - IPVA - RENAVAM / EXERC 01127336743/2024 - 4.223,60 - **FRANCISCO MENINO DESTEFANIS VITOLA - 031276669-69 -** 14419640-6 - IPVA - RENAVAM / EXERC 01210462440/2024 - 2.220,45 - **FRANCISCO MERCADO RODRIGUES - 073134208-97 -** 14402933-0 - IPVA - RENAVAM / EXERC 00805643974/2023 - 170,95 - **FRANCISCO MILCZEWSKI NETO - 037511939-60 -** 14435661-6 - IPVA - RENAVAM / EXERC 01134462066/2024 - 2.550,13 - **FRANCISCO NEORI DA MAIA - 247799549-91 -** 14436131-8 - IPVA - RENAVAM / EXERC 00257505830/2024 - 2.527,11 - **FRANCISCO NETO DE SOUSA - 091260244-97 -** 14409600-2 - IPVA - RENAVAM / EXERC 01139192075/2024 - 4.941,96 - **FRANCISCO NILTON DE SOUSA - 961839503-00 -** 14401116-3 - IPVA - RENAVAM / EXERC 00824766776/2023 - 174,01 - **FRANCISCO NYERTHON FREIRE VIANA - 066761913-50 -** 14435567-9 - IPVA - RENAVAM / EXERC 00590116894/2024 - 2.559,05 - **FRANCISCO OLIVEIRA DA SILVA - 736172619-49 -** 14442288-0 - IPVA - RENAVAM / EXERC 01054364610/2024 - 2.058,15 - **FRANCISCO OLIVEIRA DOS SANTOS - 562962589-68 -** 14427461-0 - IPVA - RENAVAM / EXERC 01247303192/2024 - 3.288,20 - **FRANCISCO PEREIRA DE LIMA - 147297419-00 -** 14430249-4 - IPVA - RENAVAM / EXERC 01015015759/2024 - 2.949,42 - **FRANCISCO PIECHMIENSKI DE MORAES - 130805269-37 -** 14435035-9 - IPVA - RENAVAM / EXERC 01010410250/2024 - 2.593,09 - **FRANCISCO RAIMUNDO PEREIRA - 283021252-53 -** 14400499-0 - IPVA - RENAVAM / EXERC 00848530764/2023 - 178,50 - **FRANCISCO RENATO SOARES SILVA - 099319406-03 -** 14400619-4 - IPVA - RENAVAM / EXERC 00840608594/2023 - 178,50 - **FRANCISCO RIBEIRO DOS SANTOS - 026081699-02 -** 14398734-5 - IPVA - RENAVAM / EXERC 00603714161/2023 - 185,38 - **FRANCISCO RIBEIRO NOVAIS - 046997538-50 -** 14423141-4 - IPVA - RENAVAM / EXERC 00807841056/2023 - 162,27 - **FRANCISCO ROBERTO ERMEL - 466625539-72 -** 14411327-6 - IPVA - RENAVAM / EXERC 01198687921/2024 - 4.312,36 - **FRANCISCO RODRIGUES DE ASSIS - 029880219-88 -** 14433298-9 - IPVA - RENAVAM / EXERC 01097477832/2024 - 2.701,31 - **FRANCISCO ROGERIO DOS SANTOS - 026926289-00 -** 14438970-0 - IPVA - RENAVAM / EXERC 01061031443/2024 - 2.344,34 - **FRANCISCO ROMARIO SILVA ARAUJO - 100631284-62 -** 14441871-9 - IPVA - RENAVAM / EXERC 01174656937/2024 - 2.115,14 - **FRANCISCO ROMULO VAZ JUNIOR - 043612819-55 -** 14420884-6 - IPVA - RENAVAM / EXERC 00880042770/2023 - 231,39 - **FRANCISCO ROSILMAR FERREIRA - 911001519-15 -** 14422526-0 - IPVA - RENAVAM / EXERC 00462011640/2023 - 176,24 - **FRANCISCO RUDINEI PEGORETTO - 718614329-68 -** 14413071-5 - IPVA - RENAVAM / EXERC 01390082897/2024 - 3.898,45 - **FRANCISCO SALES DE SOUSA NETO - 116932564-52 -** 14432925-2 - IPVA - RENAVAM / EXERC 00581378288/2024 - 2.732,37 - **FRANCISCO SAUL ORSO - 628930259-00 -** 14437307-3 - IPVA - RENAVAM / EXERC 00573579903/2024 - 2.475,23 - **FRANCISCO TADEU MARQUES - 189650839-15 -** 14444844-8 - IPVA - RENAVAM / EXERC 01162838725/2024 - 1.664,25 - **FRANCISCO TETI LEPREVOST - 356568599-91 -** 14404421-5 - IPVA - RENAVAM / EXERC 00820567981/2023 - 162,27 - **FRANCISCO VALDOMIRO BUENO - 049458569-23 -** 14426617-0 - IPVA - RENAVAM / EXERC 01213897065/2024 - 3.428,33 - **FRANCISCO VAZQUEZ - 011599159-03 -** 14437859-8 - IPVA - RENAVAM / EXERC 01206983008/2024 - 2.427,48 - **FRANCISCO VELOSO DE ARAUJO - 042197169-04 -** 14443822-1 - IPVA - RENAVAM / EXERC 00884668126/2024 - 1.848,54 - **FRANCISCO VITAL JUNIOR - 101722729-20 -** 14444448-5 - IPVA - RENAVAM / EXERC 01116582047/2024 - 1.742,29 - **FRANCISCO VITORIO CIT - 583876689-15 -** 14432901-5 - IPVA - RENAVAM / EXERC 01121626600/2024 - 2.732,84 - **FRANCISCO WAGNER DA SILVA PEREIRA - 051679613-51 -** 14401897-4 - IPVA - RENAVAM / EXERC 00171831233/2023 - 173,43 - **FRANCISCO WILTON LINO - 800717403-68 -** 14402789-2 - IPVA - RENAVAM / EXERC 00815251394/2023 - 170,95 - **FRANCISLAINE APARECIDA AIMONE - 044193639-32 -** 14435980-1 - IPVA - RENAVAM / EXERC 00333624920/2024 - 2.534,82 - **FRANCISLAINE LEDESMA FRANCISCO - 057492669-07 -** 14404134-8 - IPVA - RENAVAM / EXERC 00808310569/2023 - 162,27 - **FRANCISLAINE ROSA PADILHA - 005752019-40 -** 14441578-7 - IPVA - RENAVAM / EXERC 01191791634/2024 - 2.149,13 - **FRANCISLEI XAVIER - 054728019-07 -** 14421163-4 - IPVA - RENAVAM / EXERC 00898067235/2023 - 206,07 - **FRANCISLENE BEZERRA - 267875878-80 -** 14397921-0 - IPVA - RENAVAM / EXERC 00332267407/2023 - 196,18 - **FRANCISLENE MARCONDES - 880949019-34 -** 14436786-3 - IPVA - RENAVAM / EXERC 00598748237/2024 - 2.492,85 - **FRANCISLENE PETROCELLI GABRIEL - 055792309-31 -** 14444075-7 - IPVA - RENAVAM / EXERC 01076449368/2024 - 1.804,10 - **FRANCISLY ZANETTI DOS REIS - 858795179-34 -** 14438790-2 - IPVA - RENAVAM / EXERC 00208695109/2024 - 2.352,82 - **FRANCISMAR CARNEIRO BORGES - 984254396-04 -** 14438485-7 - IPVA - RENAVAM / EXERC 00196219884/2024 - 2.376,35 - **FRANCISMAR CESAR ALDA SICHINELLI - 063882129-05 -** 14398101-0 - IPVA - RENAVAM / EXERC 00888641591/2023 - 189,26 - **FRANCISMAR NICOLAU DA SILVA - 641158796-53 -** 14424792-2 - IPVA - RENAVAM / EXERC 01263983992/2024 - 4.429,97 - **FRANCISNETE MEDEIROS PEREIRA - 137070862-91 -** 14413979-8 - IPVA - RENAVAM / EXERC 01254620327/2024 - 3.714,50 - **FRANCISNEY PINTO DO NASCIMENTO - 039336199-39 -** 14438941-7 - IPVA - RENAVAM / EXERC 01111197684/2024 - 2.345,15 - **FRANCK MICHAEL BRUTTI FRANCISCO DE PADUA - 034949219-03 -** 14429888-8 - IPVA - RENAVAM / EXERC 00598274227/2024 - 2.975,28 - **FRANCKLYN SOARES LOPES - 074573449-93 -** 14404284-0 - IPVA - RENAVAM / EXERC 00813883652/2023 - 162,27 - **FRANCO & MICHEM LTDA - 17851094/0001-05 -** 14438797-0 - IPVA - RENAVAM / EXERC 00232772266/2024 - 2.352,82 - **FRANCO FRANSOAIS FORMIGHIERI - 009683259-20 -** 14428548-4 - IPVA - RENAVAM / EXERC 00509695612/2024 - 3.127,36 - **FRANCOISE HENRIQUE OLIVEIRA DOS SANTOS - 084731059-07 -** 14400050-1 - IPVA - RENAVAM / EXERC 00823869458/2023 - 178,50 - **FRANCUENIA FRANCA BEZERRA - 027521954-27 -** 14444021-8 - IPVA - RENAVAM / EXERC 00155873822/2024 - 1.812,56 - **FRANCYELLEN FERREIRA RIBEIRO - 064894539-16 -** 14445339-5 - IPVA - RENAVAM / EXERC 00585658730/2024 - 1.511,60 - **FRANCYELLI KUCKEL PALISSER - 083465209-99 -** 14440272-3 - IPVA - RENAVAM / EXERC 01131146090/2024 - 2.248,01 - **FRANCYNE DITZEL VIEIRA - 061407179-81 -** 14413911-9 - IPVA - RENAVAM / EXERC 01213020074/2024 - 3.726,98 - **FRANCYS PIETROSKI DE ANDRADE - 044579369-44 -** 14411629-1 - IPVA - RENAVAM / EXERC 01194541256/2024 - 4.221,00 - **FRANK GRUAS E ELEVADORES LTDA - 34213254/0001-00 -** 14432431-5 - IPVA - RENAVAM / EXERC 01151747693/2024 - 2.761,16 - **FRANK HENRY LEMOS - 072162399-97 -** 14401552-5 - IPVA - RENAVAM / EXERC 00825541549/2023 - 174,01 - **FRANK RAFAEL FIGUEIREDO DE LIMA - 097547236-48 -** 14437644-7 - IPVA - RENAVAM / EXERC 00253804531/2024 - 2.451,11 - **FRANK WILLIAN GUIZZO - 070585059-50 -** 14408100-5 - IPVA - RENAVAM / EXERC 01282139069/2024 - 5.645,79 - **FRANKLEI PERETTI - 026322299-36 -** 14423946-6 - IPVA - RENAVAM / EXERC 01227726829/2024 - 6.057,01 - **FRANKLI AURO ANSOLIN - 04244831/0003-21 -** 14419059-9 - IPVA - RENAVAM / EXERC 01035460430/2024 - 2.425,16 - **FRANKLIN GOMES DA SILVA - 030027573-06 -** 14403525-9 - IPVA - RENAVAM / EXERC 00407068562/2023 - 162,85 - **FRANKLYM CAMILOTTO - 055671939-55 -** 14423558-4 - IPVA - RENAVAM / EXERC 00319169081/2023 - 154,19 - **FRANSCIELI PEREIRA DOS SANTOS - 107475809-95 -** 14444037-4 - IPVA - RENAVAM / EXERC 00208203591/2024 - 1.810,90 - **FRANSERGIO DE OLIVEIRA - 029308359-23 -** 14437507-6 - IPVA - RENAVAM / EXERC 00959835431/2024 - 2.464,24 - **FRANSERGIO RODRIGUES BARBOSA - 019581851-24 -** 14410297-5 - IPVA - RENAVAM / EXERC 01365362237/2024 - 4.662,09 - **FRANZOI - ADVOCACIA - 23648925/0001-49 -** 14432147-2 - IPVA - RENAVAM / EXERC 01160432764/2024 - 2.786,60 - **FRED FRANDINI - 038754419-40 -** 14430998-7 - IPVA - RENAVAM / EXERC 00458297780/2024 - 2.875,51 - **FREDDY JOSE RODRIGUEZ AGUILERA - 710213592-03 -** 14439371-6 - IPVA - RENAVAM / EXERC 01242715158/2024 - 2.304,22 - **FREDERICK SELLA DE GODOY BUENO - 028283479-66 -** 14409854-4 - IPVA - RENAVAM / EXERC 01395454547/2024 - 4.827,88 - **FREDERICO COSTA CORREA - 089537977-56 -** 14406122-5 - IPVA - RENAVAM / EXERC 01043499390/2024 - 8.873,40 - **FREDERICO FERNANDO FRIDLUND - 187009699-15 -** 14423285-2 - IPVA - RENAVAM / EXERC 00825513847/2023 - 162,27 - **FREDERICO FERRAZ ITO - 032848909-39 -** 14433012-9 - IPVA - RENAVAM / EXERC 01002092199/2024 - 2.726,78 - **FREDERICO GEORGE SILVA BASTIAN - 035951169-41 -** 14407456-4 - IPVA - RENAVAM / EXERC 01300841882/2024 - 6.155,44 - **FREDERICO HAUER DIAS - 434892819-34 -** 14439914-5 - IPVA - RENAVAM / EXERC 00544332547/2024 - 2.270,85 - **FREDERICO JOSE RESSETTI - 104466059-72 -** 14416108-4 - IPVA - RENAVAM / EXERC 01172127813/2024 - 3.318,34 - **FREDERICO LUCAS GONTIJO DA SILVA - 061994196-00 -** 14428658-8 - IPVA - RENAVAM / EXERC 00326867384/2024 - 3.116,59 - **FREDERICO RIBEIRO DELIBERADOR - 040207439-40 -** 14407468-8 - IPVA - RENAVAM / EXERC 01257572811/2024 - 6.147,51 - **FREDERICO TETU LAMBERG - 704610829-34 -** 14400937-1 - IPVA - RENAVAM / EXERC 00479842817/2023 - 176,24 - **FREDOLINO LUHM - 213446479-87 -** 14429286-3 - IPVA - RENAVAM / EXERC 00273516280/2024 - 3.036,02 - **FREDY WEIGERT JUNIOR - 796461829-68 -** 14396750-6 - IPVA - RENAVAM / EXERC 00119990180/2023 - 220,64 - **FREESTYLE GARAGE LTDA - 39259093/0001-09 -** 14409423-9 - IPVA - RENAVAM / EXERC 01028080970/2024 - 5.036,47 - 14439770-3 - IPVA - RENAVAM / EXERC 00536180431/2024 - 2.280,33 - **FRIDMAN INOCENCIO DA COSTA - 734421949-20 -** 14421349-1 - IPVA - RENAVAM / EXERC 00824702875/2023 - 198,37 - **FRIDRYSCEVSKI & FRIDRYSCEVSKI LTDA - ME - 12688948/0001-60 -** 14418182-4 - IPVA - RENAVAM / EXERC 01027818053/2024 - 2.714,29 - **FRIGO MUG AGROINDUSTRIAL LTDA - 01056352/0001-21 -** 03683743-8 - AGRICULTURA/ADAPAR - AUTO 3943 - 43.947,51 - 03683763-2 - AGRICULTURA/ADAPAR - AUTO 3775 - 70.316,02 - **FRIGO ZELLA CARNES LTDA - 42377535/0001-26 -** 14436242-0 - IPVA - RENAVAM / EXERC 00592747794/2024 - 2.522,52 - **FRIGOPLAST INDUSTRIA E RECUPERADORA DE PLASTICOS LTDA - 35083858/0001-41 -** 14434067-1 - IPVA - RENAVAM / EXERC 01116781856/2024 - 2.643,37 - **FRIGORIFICO FRIGOANGUS LTDA - 32905464/0001-33 -** 14423717-0 - IPVA - RENAVAM / EXERC 01293862832/2024 - 12.266,23 - 14423941-5 - IPVA - RENAVAM / EXERC 01315821890/2024 - 6.112,37 - **FRIGORIFICO LARISSA LTDA - 00283996/0002-70 -** 14420603-7 - IPVA - RENAVAM / EXERC 00364367377/2024 - 1.741,83 - **FRIGORIFICO QUALITY PIG LTDA. - 24576299/0001-95 -** 14424070-7 - IPVA - RENAVAM / EXERC 01070953935/2024 - 5.476,54 - **FRITSCH CONFECCOES LTDA - 03277707/0001-38 -** 14408705-4 - IPVA - RENAVAM / EXERC 01090547487/2024 - 5.368,31 - **FRITSCHE MOTOS LTDA - 26366321/0001-06 -** 14427254-4 - IPVA - RENAVAM / EXERC 01272050570/2024 - 3.318,72 - **FRITZNER FEVRIER - 700938502-55 -** 14402936-4 - IPVA - RENAVAM / EXERC 00807029106/2023 - 170,95 - **FROES TRANSPORTES AGRICOLAS LTDA - 09033706/0001-24 -** 14420261-9 - IPVA - RENAVAM / EXERC 00484583875/2024 - 1.966,52 - **FRUTUOSO NOGUEIRA DOS SANTOS JUNIOR - 718021779-49 -** 14418435-1 - IPVA - RENAVAM / EXERC 00453228631/2024 - 2.633,30 - **FRUVIL COMERCIO DE FRUTAS LTDA - 82203803/0001-08 -** 14406832-7 - IPVA - RENAVAM / EXERC 01038592086/2024 - 6.828,61 - **FTO SEGURANCA PATRIMONIAL LTDA. - 21925809/0001-02 -** 14441442-0 - IPVA - RENAVAM / EXERC 01128979079/2024 - 2.168,31 - **FUAD ELGENNENI - 818827859-91 -** 14440809-8 - IPVA - RENAVAM / EXERC 01127183386/2024 - 2.206,59 - **FUCKNER TRANSPORTES LTDA - 12810614/0001-18 -** 14425481-3 - IPVA - RENAVAM / EXERC 00188946799/2024 - 3.935,95 - **FUKUSHIMA E HEUKO LTDA. - 18612128/0001-71 -** 14419285-0 - IPVA - RENAVAM / EXERC 00484156322/2024 - 2.349,96 - **FULVIO NATERCIO FEIBER - 731943019-34 -** 14438028-2 - IPVA - RENAVAM / EXERC 01199988313/2024 - 2.416,76 - **FUNDACAO DE APOIO AO DESENVOLVIMENTO EDUCACIONAL DO NOR - 03591907/0001-60 -** 14400431-0 - IPVA - RENAVAM / EXERC 00846543117/2023 - 178,50 - **FUNDACAO DO CORACAO VILELA BATISTA - 03453820/0001-27 -** 14411939-8 - IPVA - RENAVAM / EXERC 00900396660/2024 - 4.152,35 - **FUNDO NACIONAL ANTIDROGAS - FUNAD - 02645310/0001-99 -** 14395848-5 - IPVA - RENAVAM / EXERC 00232558620/2023 - 310,35 - 14396103-6 - IPVA - RENAVAM / EXERC 00987355031/2023 - 260,96 - **FUNERARIA BERTI LTDA - 81305799/0001-26 -** 14409177-9 - IPVA - RENAVAM / EXERC 01244369737/2024 - 5.152,32 - **FUTGRASS COMERCIO E INSTALACAO DE**

Diário Oficial Certificado Digitalmente
O Departamento de Imprensa Oficial do Estado do Paraná, de garantia de autenticidade deste documento, desde que visualizado através do site http://www.imprensaoficial.pr.gov.br

GRAMA SINTETICA LTDA - 00772842/0001-61 - 14428773-8 - IPVA - RENAVAM / EXERC 00492948780/2024 - 3.102,25 - **FUTURA EMPREENDIMENTOS LTDA-ME - 22018263/0001-60 -** 14425308-6 - IPVA - RENAVAM / EXERC 01006689750/2024 - 4.059,57 - **FUTURA FERRAGENS LTDA - 14270963/0001-10 -** 14406314-7 - IPVA - RENAVAM / EXERC 01388117441/2024 - 8.065,98 - **FUZION COMPRAS E VENDAS DE INSUMOS AGRICOLAS LTDA - 12445889/0001-08 -** 14405680-9 - IPVA - RENAVAM / EXERC 01075381581/2024 - 20.791,18 - 14413992-5 - IPVA - RENAVAM / EXERC 01255676636/2024 - 3.710,65 - 14438551-9 - IPVA - RENAVAM / EXERC 01140597890/2024 - 2.368,57 - **FW VEICULOS LTDA - 36982218/0001-36 -** 14435371-4 - IPVA - RENAVAM / EXERC 00325646635/2024 - 2.570,89 - **FWMARTINS TRANSPORTES LTDA - 11266320/0001-04 -** 14426115-1 - IPVA - RENAVAM / EXERC 01250754680/2024 - 3.644,48 - **G & G TRANSPORTES LTDA - 11819292/0001-05 -** 14415017-1 - IPVA - RENAVAM / EXERC 00592630919/2024 - 3.530,39 - 14426750-8 - IPVA - RENAVAM / EXERC 00488161835/2024 - 3.391,53 - **G A ALMEIDA LTDA - 47347951/0001-03 -** 14416365-6 - IPVA - RENAVAM / EXERC 01354826512/2024 - 3.225,05 - **G AGLIARDI - 07642790/0001-58 -** 14406983-8 - IPVA - RENAVAM / EXERC 00328838730/2024 - 6.625,97 - **G BRAGA COMERCIO MOVEIS PLANEJADOS ME - 20498780/0001-59 -** 14411319-5 - IPVA - RENAVAM / EXERC 01037050123/2024 - 4.312,64 - **G DE CASSIA FREITAS - BATERIAS - ME - 10931774/0001-90 -** 14439844-0 - IPVA - RENAVAM / EXERC 01006088714/2024 - 2.273,99 - **G DE SOUZA - PECAS E ACESSORIOS - ME - 28708407/0001-97 -** 14445014-0 - IPVA - RENAVAM / EXERC 00490007848/2024 - 1.611,05 - **G FERREIRA LTDA - 10907198/0001-45 -** 14415832-6 - IPVA - RENAVAM / EXERC 00505069962/2024 - 3.391,53 - 14439217-5 - IPVA - RENAVAM / EXERC 00554323486/2024 - 2.317,82 - **G I BRASIL COMERCIO DE PRODUTOS DE ILUMINACAO LTDA - 16501369/0001-18 -** 14433699-2 - IPVA - RENAVAM / EXERC 01417535048/2024 - 2.670,46 - **G J W JUNIOR - MIX BRASIL COMERCIO DE ALIMENTOS - 24899085/0001-50 -** 14407904-3 - IPVA - RENAVAM / EXERC 01214758760/2024 - 5.805,56 - **G L BONETTE PRE-MOLDADOS EM CONCRETO - 13535676/0001-21 -** 14436194-6 - IPVA - RENAVAM / EXERC 00597239754/2024 - 2.523,75 - **G L L OLIVEIRA LTDA - 46434951/0001-70 -** 14427664-7 - IPVA - RENAVAM / EXERC 01170517525/2024 - 3.252,17 - **G L RODRIGUES - BATERIAS, PECAS E ACESSORIOS - 13497484/0001-78 -** 14412868-0 - IPVA - RENAVAM / EXERC 01120996373/2024 - 3.927,11 - **G L S DIGITAL EIRELI - 42280427/0001-30 -** 14410700-4 - IPVA - RENAVAM / EXERC 00577401343/2024 - 4.510,14 - **G M JAROSESKI - AUTO PECAS - 14751161/0001-21 -** 14444006-4 - IPVA - RENAVAM / EXERC 00142155020/2024 - 1.815,76 - **G M PROENCA VEICULOS LTDA - 26393638/0001-23 -** 14408443-8 - IPVA - RENAVAM / EXERC 01102934639/2024 - 5.500,71 - **G MILANI SERVICOS DE APOIO ADMINISTRATIVO - 31498961/0001-00 -** 14426339-1 - IPVA - RENAVAM / EXERC 01247485762/2024 - 3.546,13 - **G OLIVEIRA GUIMARAES - NATURAL PRESENTES - 31180022/0001-04 -** 14424739-6 - IPVA - RENAVAM / EXERC 01122005650/2024 - 4.475,23 - **G R BEGTSOM - COMERCIO DE AUTOMOVEIS - 12887819/0001-00 -** 14410534-6 - IPVA - RENAVAM / EXERC 00469650885/2024 - 4.571,16 - **G T K COMERCIO DE VEICULOS LTDA - 03196644/0001-95 -** 14439149-7 - IPVA - RENAVAM / EXERC 00174699662/2024 - 2.326,70 - **G-5 COMERCIO DE EMBALAGENS LTDA - 07325679/0001-38 -** 14415676-5 - IPVA - RENAVAM / EXERC 01237034830/2024 - 3.416,48 - **G. A. JAHN - AUTO MECANICA DIESEL - 30057971/0001-39 -** 14439871-8 - IPVA - RENAVAM / EXERC 00463524136/2024 - 2.270,99 - **G. C. DA SILVA PADUA TRANSPORTES EIRELI - 10910824/0001-52 -** 14437663-3 - IPVA - RENAVAM / EXERC 00148218342/2024 - 2.448,10 - **G. D. MAQUINAS LTDA - 29520563/0001-92 -** 14419241-9 - IPVA - RENAVAM / EXERC 01299495670/2024 - 2.363,90 - 14419872-7 - IPVA - RENAVAM / EXERC 01290275502/2024 - 2.137,39 - **G. MAXIMIANO COMERCIO DE MOVEIS - EIRELI - 05536334/0001-06 -** 14437132-1 - IPVA - RENAVAM / EXERC 00372636047/2024 - 2.479,71 - **G. MENEGUSSO - 36273008/0001-79 -** 14416015-0 - IPVA - RENAVAM / EXERC 01213400080/2024 - 3.347,07 - **G. O. FRANCO ME - 27945019/0001-67 -** 14426439-8 - IPVA - RENAVAM / EXERC 00565701240/2024 - 3.507,48 - **G. S. ZAGO & CIA LTDA - 30531807/0001-11 -** 14405953-0 - IPVA - RENAVAM / EXERC 01345753133/2024 - 9.850,10 - **G. SEVERO FILHO LTDA - 03932855/0001-49 -** 14406164-0 - IPVA - RENAVAM / EXERC 01339964292/2024 - 8.634,69 - **G. ZANON TERRAPLENAGENS - 28038080/0001-93 -** 14445395-6 - IPVA - RENAVAM / EXERC 00846092786/2024 - 1.498,69 - **G.G. PARTICIPACOES SOCIAIS LTDA - 10608593/0001-27 -** 14411337-3 - IPVA - RENAVAM / EXERC 00251613291/2024 - 4.308,11 - **G.H REPRESENTACOES COMERCIAIS LTDA - 24753128/0001-94 -** 14412479-0 - IPVA - RENAVAM / EXERC 01192051448/2024 - 4.022,99 - **G.L. VEICULOS MULTI MARCAS LTDA - 34132289/0001-14 -** 14416611-6 - IPVA - RENAVAM / EXERC 00550823824/2024 - 3.144,66 - 14418702-4 - IPVA - RENAVAM / EXERC 00178256781/2024 - 2.549,99 - **G.N.B. INDUSTRIA DE BATERIAS LTDA - 05697322/0001-55 -** 14416254-4 - IPVA - RENAVAM / EXERC 01065709738/2024 - 3.264,76 - 14416576-4 - IPVA - RENAVAM / EXERC 00697239080/2024 - 3.155,82 - 14416577-2 - IPVA - RENAVAM / EXERC 00697380890/2024 - 3.155,82 - **G.P. PREUSSLER LTDA - 27398234/0001-95 -** 14432226-6 - IPVA - RENAVAM / EXERC 01213547544/2024 - 2.773,91 - **G.P. SILVA DE LIMA - TRANSPORTES - ME - 14695036/0001-41 -** 14418153-0 - IPVA - RENAVAM / EXERC 01204922737/2024 - 2.727,70 - 14437070-8 - IPVA - RENAVAM / EXERC 01013753086/2024 - 2.482,30 - **G.P.M. EMPREITEIRA LTDA. - 10488863/0001-03 -** 14426553-0 - IPVA - RENAVAM / EXERC 00282246932/2024 - 3.463,10 - **G.S SOLAR LTDA - 39935172/0001-92 -** 14408540-0 - IPVA - RENAVAM / EXERC 01300079174/2024 - 5.467,23 - 14416382-6 - IPVA - RENAVAM / EXERC 01157561591/2024 - 3.224,36 - **G.T.S EMBELEZAMENTO AUTOMOTIVO LTDA - 33789814/0001-06 -** 14412189-9 - IPVA - RENAVAM / EXERC 00545558832/2024 - 4.087,58 - 14419303-2 - IPVA - RENAVAM / EXERC 01158449507/2024 - 2.345,10 - **G3 SOLUCOES EM TRANSPORTES LTDA - 38413938/0001-06 -** 14412547-9 - IPVA - RENAVAM / EXERC 01408189191/2024 - 4.007,91 - **GABISA ADMINISTRADORA DE BENS LTDA - 48020103/0001-40 -** 14407601-0 - IPVA - RENAVAM / EXERC 00596456859/2024 - 6.040,50 - **GABRA TRANSPORTES & LOGISTICA LTDA - 11377689/0001-94 -** 14413275-0 - IPVA - RENAVAM / EXERC 00525873996/2024 - 3.852,62 - **GABRIEL CARLOS SCHWENGBER - 073578069-28 -** 14407521-8 - IPVA - RENAVAM / EXERC 01201356625/2024 - 6.096,12 - **GABRIEL CHAVES NUNES RIBEIRO - 109274569-66 -** 14414455-4 - IPVA - RENAVAM / EXERC 01191430720/2024 - 3.624,63 - **GABRIEL DA COSTA NERIS - 145926719-29 -** 14443951-1 - IPVA - RENAVAM / EXERC 00327113715/2024 - 1.826,62 - **GABRIEL ESCAPELATTI FRANCO - 132779459-44 -** 14408127-7 - IPVA - RENAVAM / EXERC 01344542694/2024 - 5.635,34 - **GABRIEL FELIPE DA SILVA - 136942899-50 -** 14423606-8 - IPVA - RENAVAM / EXERC 00590667920/2023 - 153,78 - **GABRIEL HENRIQUE RETTUCCI PATROCINIO - 463302908-81 -** 14415353-7 - IPVA - RENAVAM / EXERC 01144588542/2024 - 3.474,75 - **GABRIEL MATEUS TAVARES - 106238149-19 -** 14441177-3 - IPVA - RENAVAM / EXERC 01142545471/2024 - 2.180,51 - **GABRIEL PERON FEDALTO - 055195249-04 -** 14410176-6 - IPVA - RENAVAM / EXERC 01184678208/2024 - 4.713,82 - **GABRIEL ROCHA TEIXEIRA - 155217789-00 -** 14420628-2 - IPVA - RENAVAM / EXERC 00960453423/2024 - 1.708,73 - **GABRIEL & NARDUCI LTDA - 18779619/0001-01 -** 14424917-8 - IPVA - RENAVAM / EXERC 00213045893/2024 - 4.324,24 - **GABRIEL ALAVER PRINDE SANTOS - 095937169-98 -** 14444126-5 - IPVA - RENAVAM / EXERC 01057663325/2024 - 1.797,59 - **GABRIEL ALBERTINI - 086550609-41 -** 14405962-0 - IPVA - RENAVAM / EXERC 01264370250/2024 - 9.806,16 - **GABRIEL ALEX GAI - 108007619-01 -** 14418428-9 - IPVA - RENAVAM / EXERC 01089510370/2024 - 2.636,46 - **GABRIEL ALUISIO BEHRENS - 102059389-06 -** 14415019-8 - IPVA - RENAVAM / EXERC 01254162493/2024 - 3.530,08 - **GABRIEL ALVES DUARTE - 138797379-75 -** 14419926-0 - IPVA - RENAVAM / EXERC 01030977612/2024 - 2.117,82 - **GABRIEL AMADEUS FRUEHLING - 107247869-29 -** 14413932-1 - IPVA - RENAVAM / EXERC 01073881145/2024 - 3.724,12 - **GABRIEL ANDRADE NUNES - 063702909-71 -** 14415903-9 - IPVA - RENAVAM / EXERC 01207415518/2024 - 3.370,12 - **GABRIEL ANDREATTA BORGES - 107615289-97 -** 14397327-1 - IPVA - RENAVAM / EXERC 01007685589/2023 - 209,99 - **GABRIEL ANGELO RUFINO - 117100739-69 -** 14405123-8 - IPVA - RENAVAM / EXERC 00174215380/2023 - 155,91 - **GABRIEL ANTONIO GOMES - 091455689-44 -** 14418727-0 - IPVA - RENAVAM / EXERC 00325068780/2024 - 2.539,60 - **GABRIEL ANTONIO NATAL NICOLAU - 764046339-49 -** 14431875-7 - IPVA - RENAVAM / EXERC 00832877441/2024 - 2.815,07 - **GABRIEL ANTONIO WELTER - 060405709-11 -** 14436404-0 - IPVA - RENAVAM / EXERC 01199521636/2024 - 2.513,84 - **GABRIEL ARTICO VIEIRA DOS SANTOS - 097758769-07 -** 14418952-3 - IPVA - RENAVAM / EXERC 00587233133/2024 - 2.475,23 - **GABRIEL AUGUSTO DE LIMA - 087709449-70 -** 14413156-8 - IPVA - RENAVAM / EXERC 01053540431/2024 - 3.883,00 - **GABRIEL BARBOSA VIEIRA - 101243239-44 -** 14425779-0 - IPVA - RENAVAM / EXERC 00998626678/2024 - 3.808,39 - **GABRIEL BARCELLOS FELICIO - 277909708-60 -** 14414923-8 - IPVA - RENAVAM / EXERC 00159520185/2024 - 3.540,59 - **GABRIEL BATISTA - 119197089-28 -** 14425526-7 - IPVA - RENAVAM / EXERC 01158591648/2024 - 3.926,23 - **GABRIEL BENICIO PASCOAL DA SILVA - 098311599-00 -** 14409288-0 - IPVA - RENAVAM / EXERC 01112803693/2024 - 5.093,66 - **GABRIEL BENITES BRIA - 102417209-07 -** 14415712-5 - IPVA - RENAVAM / EXERC 01010577635/2024 - 3.405,96 - **GABRIEL BERBETZ JAGHER - 089578719-93 -** 14414989-0 - IPVA - RENAVAM / EXERC 01236014607/2024 - 3.532,54 - **GABRIEL BORGES - 769159489-53 -** 14397407-3 - IPVA - RENAVAM / EXERC 00877462844/2023 - 206,07 - **GABRIEL BRANCHER SANTOS - 123659929-27 -** 14412111-2 - IPVA - RENAVAM / EXERC 01319118167/2024 - 4.109,03 - **GABRIEL BRANT MARTINS - 088672109-12 -** 14433056-0 - IPVA - RENAVAM / EXERC 00462097455/2024 - 2.725,53 - **GABRIEL BRASIL LADIK - 095750709-76 -** 14427191-2 - IPVA - RENAVAM / EXERC 01103155820/2024 - 3.326,29 - **GABRIEL BROZOSKI DOS SANTOS - 120746579-86 -** 14423414-6 - IPVA - RENAVAM / EXERC 01373851969/2023 - 156,72 - **GABRIEL BUHER MACHADO - 088075979-85 -** 14403299-3 - IPVA - RENAVAM / EXERC 00274461285/2023 - 167,69 - **GABRIEL CALVETTI - 049160469-60 -** 14434604-1 - IPVA - RENAVAM / EXERC 01239396101/2024 - 2.616,77 - **GABRIEL CAMARGO DE CAMPOS - 097456659-40 -** 14417458-5 - IPVA - RENAVAM / EXERC 01091741414/2024 - 2.951,92 - **GABRIEL CAMPOS ROSA DA SILVA - 097696139-32 -** 14403852-5 - IPVA - RENAVAM / EXERC 00815769342/2023 - 162,27 - **GABRIEL CANHETTE DOS SANTOS LUZ - 113048589-79 -** 14438033-9 - IPVA - RENAVAM / EXERC 01192061508/2024 - 2.416,76 - **GABRIEL COLETO PEREIRA DE GODOY - 104020869-02 -** 14408206-0 - IPVA - RENAVAM / EXERC 01390765900/2024 - 5.596,77 - **GABRIEL COSTA PEDROZO - 112996019-60 -** 14402943-7 - IPVA - RENAVAM / EXERC 00804553475/2023 - 170,95 - **GABRIEL CZELUSNIAK CABRERA - 108856519-01 -** 14411308-0 - IPVA - RENAVAM / EXERC 01297393950/2024 - 4.316,51 - **GABRIEL DA SILVA DURANTE - 111264039-89 -** 14441394-6 - IPVA - RENAVAM / EXERC 00399685219/2024 - 2.173,08 - **GABRIEL DA SILVA LUZ - 126424489-40 -** 14400240-7 - IPVA - RENAVAM / EXERC 00836308930/2023 - 178,50 - **GABRIEL DA SILVEIRA JACINTO - 114713819-27 -** 14444149-4 - IPVA - RENAVAM / EXERC 01182750556/2024 - 1.795,40 - **GABRIEL DE ALMEIDA - 080717389-48 -** 14408957-0 - IPVA - RENAVAM / EXERC 00308663314/2024 - 5.252,36 - **GABRIEL DE CARVALHO CAITANO - 077027629-69 -** 14445276-3 - IPVA - RENAVAM / EXERC 00492179417/2024 - 1.531,71 - **GABRIEL DE CARVALHO ZANCHI - 066402879-94 -** 14407896-9 - IPVA - RENAVAM / EXERC 01085823773/2024 - 5.811,06 - 14432145-6 - IPVA - RENAVAM / EXERC 01039379602/2024 - 2.787,10 - **GABRIEL DE CASTRO TEIXEIRA - 424663658-47 -** 14398759-0 - IPVA - RENAVAM / EXERC 00893061212/2023 - 183,55 - **GABRIEL DE LIMA FOGACA - 108279469-45 -** 14439304-0 - IPVA - RENAVAM / EXERC 00529087375/2024 - 2.310,51 - **GABRIEL DE MORAES FLAUZINO - 113393589-30 -** 14425731-6 - IPVA - RENAVAM / EXERC 00591925893/2024 - 3.836,04 - **GABRIEL DE PADUA GUERRA - 113287539-05 -** 14426347-2 - IPVA - RENAVAM / EXERC 00124225861/2024 - 3.540,59 - **GABRIEL DE PAULO - 094292359-66 -** 14419173-0 - IPVA - RENAVAM / EXERC 01044058657/2024 - 2.385,59 - **GABRIEL DE SOUSA SILVA - 103013799-47 -** 14442974-5 - IPVA - RENAVAM / EXERC 00565356224/2024 - 1.978,17 - **GABRIEL DE SOUZA RANGEL - 066308819-40 -** 14437638-2 - IPVA - RENAVAM / EXERC 01098817327/2024 - 2.452,12 - **GABRIEL DIAS RODRIGUES - 093865419-55 -** 14441071-8 - IPVA - RENAVAM / EXERC 01144128312/2024 - 2.185,88 -

GABRIEL DO ROCIO MARTINS CORREA - 101426019-18 - 14437073-2 - IPVA - RENAVAM / EXERC 00587032260/2024 - 2.482,30 - **GABRIEL DOMENEGUETTI CALIXTO - 126062379-35 -** 14420460-3 - IPVA - RENAVAM / EXERC 01142821975/2024 - 1.864,76 - **GABRIEL DOMINGOS KOSSA - 082439899-86 -** 14432764-0 - IPVA - RENAVAM / EXERC 00407274650/2024 - 2.739,49 - **GABRIEL DOS SANTOS SILVA - 800079159-50 -** 14428022-9 - IPVA - RENAVAM / EXERC 01033510715/2024 - 3.193,89 - **GABRIEL ESTEVES CAMURCI - 112082459-10 -** 14416332-0 - IPVA - RENAVAM / EXERC 01202357412/2024 - 3.232,72 - **GABRIEL FELIPE BENTO ZAPONI - 102638849-02 -** 14425768-5 - IPVA - RENAVAM / EXERC 01251564264/2024 - 3.812,63 - **GABRIEL FELIPE CIOCHETTA - 084534919-84 -** 14419279-6 - IPVA - RENAVAM / EXERC 01231525352/2024 - 2.350,60 - **GABRIEL FELIPE TOMAZINI - 056210439-95 -** 14433926-6 - IPVA - RENAVAM / EXERC 01252444947/2024 - 2.656,46 - **GABRIEL FERNANDO DA CRUZ - 112850429-48 -** 14422790-5 - IPVA - RENAVAM / EXERC 00361573995/2023 - 173,60 - **GABRIEL FERREIRA DA ROCHA - 083513219-66 -** 14445532-0 - IPVA - RENAVAM / EXERC 00567904024/2024 - 1.409,57 - **GABRIEL GONCALVES FERREIRA - 070813549-80 -** 14398713-2 - IPVA - RENAVAM / EXERC 00344181022/2023 - 185,68 - **GABRIEL GUBERT DE CARVALHO - 080269729-10 -** 14436642-5 - IPVA - RENAVAM / EXERC 01002302177/2024 - 2.502,53 - **GABRIEL GUIMARAES DA SILVA - 099934329-70 -** 14403404-0 - IPVA - RENAVAM / EXERC 00605839425/2023 - 164,03 - **GABRIEL HENRIQUE BAGESTON - 104972489-56 -** 14411932-0 - IPVA - RENAVAM / EXERC 00899910777/2024 - 4.152,35 - **GABRIEL HENRIQUE CARDOSO - 143458149-79 -** 14435865-1 - IPVA - RENAVAM / EXERC 00401919404/2024 - 2.539,60 - **GABRIEL HENRIQUE CASSINS - 109142069-66 -** 14415744-3 - IPVA - RENAVAM / EXERC 01004260609/2024 - 3.404,98 - **GABRIEL HENRIQUE CORREA DALAROSA - 089134629-58 -** 14410327-0 - IPVA - RENAVAM / EXERC 00585031126/2024 - 4.645,73 - **GABRIEL HENRIQUE DE OLIVEIRA - 087762449-62 -** 14441218-4 - IPVA - RENAVAM / EXERC 01199694425/2024 - 2.178,21 - **GABRIEL HENRIQUE DE SOUZA CARVALHO - 112542299-81 -** 14409316-0 - IPVA - RENAVAM / EXERC 01176330648/2024 - 5.082,60 - **GABRIEL HENRIQUE FARIA FORVILLE - 101433229-07 -** 14431812-9 - IPVA - RENAVAM / EXERC 00307714551/2024 - 2.816,28 - **GABRIEL HENRIQUE KUILH - 095515969-51 -** 14413712-4 - IPVA - RENAVAM / EXERC 00149497547/2024 - 3.760,47 - **GABRIEL HENRIQUE LEPKA NEVES - 115978239-37 -** 14430956-1 - IPVA - RENAVAM / EXERC 01047046048/2024 - 2.877,45 - **GABRIEL HENRIQUE PEREIRA DE ABREU - 112469749-75 -** 14445677-7 - IPVA - RENAVAM / EXERC 00134961978/2024 - 1.273,23 - **GABRIEL HENRIQUE RODRIGUES DE SOUZA - 091979709-13 -** 14403552-6 - IPVA - RENAVAM / EXERC 00826708129/2023 - 162,61 - **GABRIEL HENRIQUE SCHATZ - 099184759-86 -** 14442463-8 - IPVA - RENAVAM / EXERC 01029752297/2024 - 2.037,89 - **GABRIEL HENRIQUE SOUSA DOS PASSOS - 096755419-54 -** 14433651-8 - IPVA - RENAVAM / EXERC 01170655561/2024 - 2.673,84 - **GABRIEL HENRIQUE TORIANI JAQUES - 120895269-20 -** 14409997-4 - IPVA - RENAVAM / EXERC 00992215587/2024 - 4.773,75 - **GABRIEL HENRIQUE ZANELLA DE ARAUJO - 077700449-60 -** 14441626-0 - IPVA - RENAVAM / EXERC 01257972330/2024 - 2.143,07 - **GABRIEL HIROKI NISHIKAWA - 112068409-94 -** 14418614-1 - IPVA - RENAVAM / EXERC 00472128132/2024 - 2.575,19 - **GABRIEL HUNGRIA GUEDES - 044859469-24 -** 14427093-2 - IPVA - RENAVAM / EXERC 01256594021/2024 - 3.338,78 - **GABRIEL JOCK GRANADO - 928985809-53 -** 14413457-5 - IPVA - RENAVAM / EXERC 01400692560/2024 - 3.818,23 - **GABRIEL KATSUO DO NASCIMENTO KIKUCHI - 082598329-09 -** 14428508-5 - IPVA - RENAVAM / EXERC 01000187192/2024 - 3.128,15 - **GABRIEL KENZO TANAKA - 073194099-76 -** 14407549-8 - IPVA - RENAVAM / EXERC 01295841964/2024 - 6.064,88 - **GABRIEL KLEMBA FELIPE FERREIRA - 095797119-25 -** 14431515-4 - IPVA - RENAVAM / EXERC 01097023432/2024 - 2.836,34 - **GABRIEL LIMA DE CARVALHO - 104659279-39 -** 14405429-6 - IPVA - RENAVAM / EXERC 00869142003/2023 - 150,13 - **GABRIEL LOSANO BARIANO - 107892059-12 -** 14429685-0 - IPVA - RENAVAM / EXERC 01383306181/2024 - 2.997,77 - **GABRIEL LOURENCO ALVES - 357908728-24 -** 14445228-3 - IPVA - RENAVAM / EXERC 00545806356/2024 - 1.553,12 - **GABRIEL LUCAS MACRI COSTA - 109535019-65 -** 14405681-7 - IPVA - RENAVAM / EXERC 01143680313/2024 - 19.931,71 - **GABRIEL LUCAS RAMBO - 090443679-94 -** 14399480-5 - IPVA - RENAVAM / EXERC 00841635358/2023 - 178,50 - **GABRIEL LUIZ PENTEADO LEPINSKI - 127376419-69 -** 14399995-5 - IPVA - RENAVAM / EXERC 00842541276/2023 - 178,50 - **GABRIEL LUSTRI BERNARDES DE JESUS - 107162489-05 -** 14416173-4 - IPVA - RENAVAM / EXERC 01199451972/2024 - 3.298,88 - **GABRIEL MANGILLI MAGRO - 090465139-80 -** 14441459-4 - IPVA - RENAVAM / EXERC 01132933150/2024 - 2.168,31 - **GABRIEL MARCAL URBANO FEDRIGO - 149672029-69 -** 14427534-9 - IPVA - RENAVAM / EXERC 01067086193/2024 - 3.279,29 - **GABRIEL MARCHIORI CORDEIRO - 083836059-94 -** 14414140-7 - IPVA - RENAVAM / EXERC 01132602189/2024 - 3.678,29 - **GABRIEL MARCONI - 080335129-11 -** 14425950-5 - IPVA - RENAVAM / EXERC 01078615648/2024 - 3.719,59 - **GABRIEL MARCOS - 800936969-14 -** 14408763-1 - IPVA - RENAVAM / EXERC 01225486685/2024 - 5.350,98 - **GABRIEL MARCOS DE MORAES PEREIRA - 100246749-74 -** 14433831-6 - IPVA - RENAVAM / EXERC 00458508730/2024 - 2.663,81 - **GABRIEL MARCOS SIMOES FERREIRA - 229893928-40 -** 14424166-5 - IPVA - RENAVAM / EXERC 00596955235/2024 - 5.169,07 - **GABRIEL MARINI TALEVI CAMPOS - 101771899-75 -** 14414090-7 - IPVA - RENAVAM / EXERC 01251121079/2024 - 3.689,12 - **GABRIEL MARTINS DE OLIVEIRA - 052113599-09 -** 14415122-4 - IPVA - RENAVAM / EXERC 01027999252/2024 - 3.513,25 - **GABRIEL MATHEUS PROENCA - 113367879-37 -** 14407160-3 - IPVA - RENAVAM / EXERC 00178281590/2024 - 6.436,01 - **GABRIEL MATHEUS ZANONCINI DE FREITAS MACUCO - 122573229-83 -** 03683815-9 - CONTRATOS - PROTOCOLO 23.654.191-6 - 7.958,37 - **GABRIEL MORANDINI DE ALCANTAR - 089546949-93 -** 14432916-3 - IPVA - RENAVAM / EXERC 00586900845/2024 - 2.732,37 - **GABRIEL MOREIRA VERGES - 136381929-11 -** 14431898-6 - IPVA - RENAVAM / EXERC 01118433510/2024 - 2.811,48 - **GABRIEL MOZELLI AFONSO - 094492539-19 -** 14403316-7 - IPVA - RENAVAM / EXERC 00908952449/2023 - 167,10 - **GABRIEL MULLER DE LIMA - 067133429-81 -** 14401495-2 - IPVA - RENAVAM / EXERC 00821707680/2023 - 174,01 - **GABRIEL MUNIZ PEREIRA DE JESUS - 110281809-77 -** 14434392-1 - IPVA - RENAVAM / EXERC 00479915253/2024 - 2.630,12 - **GABRIEL MURILO DE PAULA - 113819939-74 -** 14445670-0 - IPVA - RENAVAM / EXERC 00256152411/2024 - 1.297,56 - **GABRIEL NUNES VIANA - 110188319-75 -** 14410991-0 - IPVA - RENAVAM / EXERC 01256309289/2024 - 4.415,03 - **GABRIEL PAZZINATTO LIPSKI - 085503239-18 -** 14432890-6 - IPVA - RENAVAM / EXERC 01323290580/2024 - 2.733,25 - **GABRIEL PEDROSO DA SILVA - 107578989-39 -** 14408860-3 - IPVA - RENAVAM / EXERC 00951475789/2024 - 5.299,42 - **GABRIEL PEREIRA BABUGIA - 077779269-93 -** 14438036-3 - IPVA - RENAVAM / EXERC 01206348639/2024 - 2.416,76 - **GABRIEL PEREIRA DA SILVA - 076829599-83 -** 14404336-7 - IPVA - RENAVAM / EXERC 00813423376/2023 - 162,27 - **GABRIEL PEREZ DA SILVA - 070226849-60 -** 14402119-3 - IPVA - RENAVAM / EXERC 00855846917/2023 - 172,12 - **GABRIEL PHELIPE FOGACA - 103879889-20 -** 14410457-9 - IPVA - RENAVAM / EXERC 01127598519/2024 - 4.602,36 - **GABRIEL PINTO CARDOSO - 098954816-32 -** 14412219-4 - IPVA - RENAVAM / EXERC 01102104580/2024 - 4.085,49 - **GABRIEL PITZ RICARDO - 070489199-90 -** 14434033-7 - IPVA - RENAVAM / EXERC 01158330739/2024 - 2.645,19 - **GABRIEL RAMOS SIVIERO - 127250629-00 -** 14434129-5 - IPVA - RENAVAM / EXERC 01142079241/2024 - 2.641,01 - **GABRIEL RAULINO DE PAULA - 089706829-70 -** 14413592-0 - IPVA - RENAVAM / EXERC 00575459905/2024 - 3.788,73 - **GABRIEL RESENDE - 068257609-39 -** 14422479-5 - IPVA - RENAVAM / EXERC 00828480400/2023 - 178,50 - **GABRIEL RIBEIRO RAMOS - 126704229-00 -** 14435456-7 - IPVA - RENAVAM / EXERC 00397963939/2024 - 2.566,26 - **GABRIEL RIEGER DE MELO - 071698519-54 -** 14433234-2 - IPVA - RENAVAM / EXERC 00503742546/2024 - 2.706,71 - **GABRIEL ROBERTO RIETOW - 087304209-38 -** 14410179-0 - IPVA - RENAVAM / EXERC 01170754659/2024 - 4.713,82 - **GABRIEL ROCHA FRANCA - 034428879-09 -** 14430562-0 - IPVA - RENAVAM / EXERC 01297099599/2024 - 2.912,58 - **GABRIEL ROSCOCHE CHIQUITO - 120648739-96 -** 14403066-4 - IPVA - RENAVAM / EXERC 00282947442/2023 - 169,48 - **GABRIEL RUGONI MACHADO - 056404639-61 -** 14439169-1 - IPVA - RENAVAM / EXERC 00392749920/2024 - 2.324,61 - **GABRIEL SANTOS DE ALMEIDA - 070646299-84 -** 14415652-8 - IPVA - RENAVAM / EXERC 01054140100/2024 - 3.418,64 - **GABRIEL SANTOS DE PAULA - 096047349-11 -** 14412783-8 - IPVA - RENAVAM / EXERC 01370719601/2024 - 3.947,14 - **GABRIEL SANTOS SILVA ROSSI - 027222229-14 -** 14441482-9 - IPVA - RENAVAM / EXERC 00472803786/2024 - 2.166,15 - **GABRIEL SILVA DE LIMA - 097757619-13 -** 14432384-0 - IPVA - RENAVAM / EXERC 00463974310/2024 - 2.763,21 - **GABRIEL STORCK DA SILVA - 050117269-67 -** 14407499-8 - IPVA - RENAVAM / EXERC 01376407997/2024 - 6.112,77 - **GABRIEL SUDA - 110197379-05 -** 14404974-8 - IPVA - RENAVAM / EXERC 00177401389/2023 - 155,95 - **GABRIEL VASATA CASAROTTO - 087340189-13 -** 14444327-6 - IPVA - RENAVAM / EXERC 01020455010/2024 - 1.761,52 - **GABRIEL VIEIRA DA SILVA JUNIOR - 033885749-44 -** 14433892-8 - IPVA - RENAVAM / EXERC 01094581787/2024 - 2.662,42 - **GABRIEL VINICIUS MONTEVERDE JORDAO - 106417289-05 -** 14416874-7 - IPVA - RENAVAM / EXERC 01389312345/2024 - 3.070,26 - **GABRIEL VITOR PEREIRA DE PAULA - 103777399-36 -** 14404923-3 - IPVA - RENAVAM / EXERC 00135328527/2023 - 155,95 - **GABRIEL WILLYAN SANTANA DA SILVA - 071598849-22 -** 14433151-6 - IPVA - RENAVAM / EXERC 00859840409/2024 - 2.714,76 - **GABRIEL WILSON NERY - 012689779-42 -** 14417136-5 - IPVA - RENAVAM / EXERC 01180444237/2024 - 3.016,92 - **GABRIEL YACIR JAYME FERREIRA BORCATE - 103603319-80 -** 14427219-6 - IPVA - RENAVAM / EXERC 01076316732/2024 - 3.322,41 - **GABRIEL ZANONA FELIZARDO - 048517899-04 -** 14406178-0 - IPVA - RENAVAM / EXERC 01278371335/2024 - 8.572,56 - **GABRIELA FENGLER RODRIGUES - 100565979-67 -** 14437235-2 - IPVA - RENAVAM / EXERC 01175605171/2024 - 2.475,70 - **GABRIELA KNACH ANGELO - 089303199-20 -** 14418553-6 - IPVA - RENAVAM / EXERC 01001857132/2024 - 2.593,09 - **GABRIELA KOWERTZ GIROLDO - 147908199-06 -** 14414978-5 - IPVA - RENAVAM / EXERC 01178741041/2024 - 3.533,61 - **GABRIELA MENDES BARUCI - 101034449-80 -** 14425807-0 - IPVA - RENAVAM / EXERC 01400232900/2024 - 3.794,96 - **GABRIELA NOGUEIRA PIRES - 110176669-70 -** 14437608-0 - IPVA - RENAVAM / EXERC 01397728903/2024 - 2.453,21 - **GABRIELA SOARES FERREIRA - 068779859-07 -** 14440087-9 - IPVA - RENAVAM / EXERC 00504702289/2024 - 2.264,71 - **GABRIELA APARECIDA DOS SANTOS XAVIER - 080224759-80 -** 14423028-0 - IPVA - RENAVAM / EXERC 00224577557/2023 - 169,48 - **GABRIELA APARECIDA SILVEIRA BANDEIRA - 093305589-76 -** 14423893-1 - IPVA - RENAVAM / EXERC 01149669281/2024 - 6.522,47 - 14424066-9 - IPVA - RENAVAM / EXERC 01293305119/2024 - 5.486,53 - **GABRIELA BARBOSA CARNEIRO E SILVA - 094209559-66 -** 14412561-4 - IPVA - RENAVAM / EXERC 01390668654/2024 - 4.005,16 - **GABRIELA BORILLE DE MATOS - 058507319-89 -** 14444833-2 - IPVA - RENAVAM / EXERC 01015516596/2024 - 1.673,44 - **GABRIELA BRUNINI DE LIMA - 099112919-95 -** 14417304-0 - IPVA - RENAVAM / EXERC 01208575357/2024 - 2.981,59 - **GABRIELA BULKOSKI BRONOSKI - 112908769-75 -** 14402998-4 - IPVA - RENAVAM / EXERC 00232547459/2023 - 169,83 - **GABRIELA CAPELETTI BELTRAMIM - 089869639-90 -** 14435476-1 - IPVA - RENAVAM / EXERC 01204887842/2024 - 2.565,10 - **GABRIELA CARDOZO DA LUZ - 090886709-35 -** 14431813-7 - IPVA - RENAVAM / EXERC 00335907954/2024 - 2.816,28 - **GABRIELA CAROLINA BELLAN HIRI RAVELLI - 090936509-12 -** 14441095-5 - IPVA - RENAVAM / EXERC 01116294866/2024 - 2.182,26 - **GABRIELA CAROLINE SGUAREZI DOS SANTOS - 106739889-96 -** 14443299-1 - IPVA - RENAVAM / EXERC 01130651689/2024 - 1.932,13 - **GABRIELA CRISTINA DE MELLO - 102554149-94 -** 14402391-9 - IPVA - RENAVAM / EXERC 00816378584/2023 - 170,95 - **GABRIELA DA SILVA LOPES - 046985569-02 -** 14429469-6 - IPVA - RENAVAM / EXERC 01197006254/2024 - 3.016,92 - **GABRIELA DA SILVA SACCHELLI - 049601559-14 -** 14418278-2 - IPVA - RENAVAM / EXERC 01227356622/2024 - 2.672,83 - **GABRIELA DE CASTRO - 119954179-63 -** 14444059-5 - IPVA - RENAVAM / EXERC 00598631089/2024 - 1.806,83 - **GABRIELA DE MENEZES CORTELLETE MAGNANI - 038593219-78 -** 14431449-2 - IPVA - RENAVAM / EXERC 01351695239/2024 - 2.838,56 - **GABRIELA DE OLIVEIRA PAVANI - 074132749-06 -** 14443177-4 - IPVA - RENAVAM / EXERC

Diário Oficial Certificado Digitalmente
O Departamento de Imprensa Oficial do Estado do Paraná, de garantia de autenticidade deste documento, desde que visualizado através do site http://www.imprensaoficial.pr.gov.br

01412637373/2024 - 1.946,46 - **GABRIELA DE SOUZA JANUARIO - 061119979-39 -** 14424919-4 - IPVA - RENAVAM / EXERC 00470560614/2024 - 4.319,90 - **GABRIELA DIAS MACHADO - 104739289-57 -** 14438261-7 - IPVA - RENAVAM / EXERC 00582642248/2024 - 2.398,21 - **GABRIELA DOS SANTOS RAMOS - 103108679-08 -** 14405185-8 - IPVA - RENAVAM / EXERC 00961318848/2023 - 154,87 - **GABRIELA ELENA DAMBROS - 009617629-69 -** 14424081-2 - IPVA - RENAVAM / EXERC 01277871717/2024 - 5.405,11 - **GABRIELA FERNANDA MEDEIROS IGNACIO - 049799059-86 -** 14416736-8 - IPVA - RENAVAM / EXERC 00649715349/2024 - 3.119,23 - **GABRIELA FROES DA MOTTA MATTOS ZANATTA - 039252969-64 -** 14416393-1 - IPVA - RENAVAM / EXERC 01165136764/2024 - 3.222,28 - **GABRIELA GALVAO MENESTRINA - 085092979-24 -** 14430299-0 - IPVA - RENAVAM / EXERC 01202333165/2024 - 2.944,58 - **GABRIELA GOMES GUERREIRO - 062683169-59 -** 14420560-0 - IPVA - RENAVAM / EXERC 00951134124/2024 - 1.779,07 - **GABRIELA GUARIENTI KNORST - 071606089-25 -** 14443596-6 - IPVA - RENAVAM / EXERC 01188198448/2024 - 1.889,68 - **GABRIELA MACIEL TRANSPORTES LTDA - 40628437/0001-99 -** 14420185-0 - IPVA - RENAVAM / EXERC 00532566041/2024 - 2.003,11 - 14420186-8 - IPVA - RENAVAM / EXERC 00535635940/2024 - 2.003,11 - 14420187-6 - IPVA - RENAVAM / EXERC 00535100434/2024 - 2.003,11 - 14420188-4 - IPVA - RENAVAM / EXERC 00535651872/2024 - 2.003,11 - 14444281-4 - IPVA - RENAVAM / EXERC 00532147006/2024 - 1.766,89 - **GABRIELA MARCAL DE CASTRO - 104337849-97 -** 14430034-3 - IPVA - RENAVAM / EXERC 00526801522/2024 - 2.962,73 - **GABRIELA MARQUES VARISTELO NEUMANN - 059553339-67 -** 14413611-0 - IPVA - RENAVAM / EXERC 01047486463/2024 - 3.781,63 - **GABRIELA MENDES GONCALVES LEAL - 783758789-87 -** 14429743-1 - IPVA - RENAVAM / EXERC 01002792506/2024 - 2.991,46 - **GABRIELA MIOTTO CILENTO - 095968149-31 -** 14436412-0 - IPVA - RENAVAM / EXERC 01192218270/2024 - 2.513,28 - **GABRIELA NEVES DOS SANTOS - 081751599-28 -** 14417540-9 - IPVA - RENAVAM / EXERC 01028627510/2024 - 2.930,71 - **GABRIELA OLBA DO COUTO - 088846479-75 -** 14435887-2 - IPVA - RENAVAM / EXERC 00451649648/2024 - 2.539,60 - **GABRIELA OROWICZ - 094411959-01 -** 14435074-0 - IPVA - RENAVAM / EXERC 01153910559/2024 - 2.591,79 - **GABRIELA PALUDO - 077286299-05 -** 14418559-5 - IPVA - RENAVAM / EXERC 01065079742/2024 - 2.593,09 - **GABRIELA PASTORIO - 067045259-98 -** 14445122-8 - IPVA - RENAVAM / EXERC 00322241235/2024 - 1.585,87 - **GABRIELA PIEREZAN - 101087029-79 -** 14445614-9 - IPVA - RENAVAM / EXERC 00337889384/2024 - 1.335,60 - **GABRIELA RIBEIRO MIRANDA CARLLI - 085836359-35 -** 14431414-0 - IPVA - RENAVAM / EXERC 00924844256/2024 - 2.839,45 - **GABRIELA ROBASSA VEIGA - 083367759-43 -** 14418554-4 - IPVA - RENAVAM / EXERC 01028530207/2024 - 2.593,09 - **GABRIELA SANTOS TAVEIRA BASTOS LANGNER - 059867859-08 -** 14413427-3 - IPVA - RENAVAM / EXERC 01200273343/2024 - 3.822,92 - **GABRIELA SILVA DE SOUZA - 072275529-50 -** 14435410-9 - IPVA - RENAVAM / EXERC 01209035852/2024 - 2.570,56 - **GABRIELA SORRENTINO FAGUNDES - 106688269-08 -** 14431987-7 - IPVA - RENAVAM / EXERC 00475652789/2024 - 2.801,21 - **GABRIELA STREMEL ROMEIRO - 097980209-10 -** 14430787-9 - IPVA - RENAVAM / EXERC 01229473073/2024 - 2.895,30 - **GABRIELA TREVISAN FRANCA DE LIMA LIMITADA - 35519926/0001-72 -** 14430583-3 - IPVA - RENAVAM / EXERC 01162627180/2024 - 2.908,89 - **GABRIELA VIANA CAVALINI DA SILVA - 085054289-86 -** 14410388-2 - IPVA - RENAVAM / EXERC 01099094825/2024 - 4.629,96 - 14433304-7 - IPVA - RENAVAM / EXERC 01288357645/2024 - 2.700,66 - **GABRIELA VIEIRA GOUVEA MENDONCA - 088425489-52 -** 14406558-1 - IPVA - RENAVAM / EXERC 01276299300/2024 - 7.460,81 - 14426880-6 - IPVA - RENAVAM / EXERC 01215192093/2024 - 3.370,12 - **GABRIELA WITT DE ASSUNCAO - 072366169-31 -** 14438974-3 - IPVA - RENAVAM / EXERC 01148223050/2024 - 2.343,89 - **GABRIELA ZANELLA GARCIA - 064592309-51 -** 14438120-3 - IPVA - RENAVAM / EXERC 01277672188/2024 - 2.408,07 - **GABRIELE APARECIDA RIBEIRO - 105220799-54 -** 14421186-3 - IPVA - RENAVAM / EXERC 00903582929/2023 - 206,07 - **GABRIELE GARRETT KRIGUER - 103811849-27 -** 14407299-5 - IPVA - RENAVAM / EXERC 01185800074/2024 - 6.282,16 - **GABRIELE ANTUNES PINTO - 101895209-81 -** 14436558-5 - IPVA - RENAVAM / EXERC 01230238031/2024 - 2.509,77 - **GABRIELE BELINATI BONACIN - 084781369-08 -** 14424730-2 - IPVA - RENAVAM / EXERC 00343320231/2024 - 4.480,45 - **GABRIELE CAROLINA FAVARO - 092240249-39 -** 14432815-9 - IPVA - RENAVAM / EXERC 00504721003/2024 - 2.739,17 - **GABRIELE CERVANTES SANCHES - 126452349-17 -** 14427720-1 - IPVA - RENAVAM / EXERC 01336416839/2024 - 3.243,73 - **GABRIELE CORTI CORTI - 111990379-31 -** 14420119-1 - IPVA - RENAVAM / EXERC 01276498443/2024 - 2.039,29 - **GABRIELE MARTINSON STRESSER - 130971109-76 -** 14397067-1 - IPVA - RENAVAM / EXERC 00850346495/2023 - 217,43 - **GABRIELE YURI CORDEIRO - 086624569-36 -** 14403442-2 - IPVA - RENAVAM / EXERC 00341071790/2023 - 162,95 - **GABRIELI MARQUINE MUNHOZ - 087968679-06 -** 14417027-0 - IPVA - RENAVAM / EXERC 01241068345/2024 - 3.039,21 - **GABRIELI COLLEONI LAZZAROTTO - 009933479-83 -** 14439237-0 - IPVA - RENAVAM / EXERC 01228636386/2024 - 2.316,23 - **GABRIELI FERNANDA DOS SANTOS ANDRETA - 111006389-03 -** 14443053-0 - IPVA - RENAVAM / EXERC 00305156659/2024 - 1.966,20 - **GABRIELI MEDEIROS DE ALMEIDA - 083293029-62 -** 14400383-7 - IPVA - RENAVAM / EXERC 00880095334/2023 - 178,50 - **GABRIELI SEIBEL - 095777179-77 -** 14413177-0 - IPVA - RENAVAM / EXERC 00535990715/2024 - 3.878,75 - **GABRIELLA CRISTINA VIDAL - 092430359-08 -** 14435088-0 - IPVA - RENAVAM / EXERC 01116585992/2024 - 2.590,26 - **GABRIELLA BATAGLIA - 093510209-40 -** 14439267-1 - IPVA - RENAVAM / EXERC 01151906686/2024 - 2.312,80 - **GABRIELLA FERREIRA FAGUNDES - 106651639-16 -** 14435471-0 - IPVA - RENAVAM / EXERC 00429353995/2024 - 2.565,39 - **GABRIELLA MARTINS COMERCIO DE MATERIAIS PARA MOVEIS LTD - 40938601/0001-64 -** 14415489-4 - IPVA - RENAVAM / EXERC 00995967091/2024 - 3.450,05 - **GABRIELLA ROLLO COSTA - 384550868-07 -** 14407147-6 - IPVA - RENAVAM / EXERC 01023707788/2024 - 6.467,68 - **GABRIELLE GRZYBOWSKI SERAFIM - 504555148-52 -** 14409475-1 - IPVA - RENAVAM / EXERC 01273695370/2024 - 5.014,52 - **GABRIELLE SCHIBELBAIN PAGNUSSAT - 134726149-43 -** 14434544-4 - IPVA - RENAVAM / EXERC 00329732595/2024 - 2.621,73 - **GABRIELLE DE SOUZA MASSAROTO - 106004839-67 -** 14402589-0 - IPVA - RENAVAM / EXERC 00802667260/2023 - 170,95 - **GABRIELLE MARQUARDT MANYS - 049502929-78 -** 14414313-2 - IPVA - RENAVAM / EXERC 01057704625/2024 - 3.649,41 - **GABRIELLE SOUZA DE ALMEIDA - 082867029-30 -** 14433349-7 - IPVA - RENAVAM / EXERC 01245330591/2024 - 2.695,70 - **GABRIELLI FRANCO WIECZORKOWSKI - 066108539-24 -** 14436080-0 - IPVA - RENAVAM / EXERC 01052332312/2024 - 2.529,70 - **GABRIELLY DE OLIVEIRA MARTINS - 110188569-60 -** 14431418-2 - IPVA - RENAVAM / EXERC 01067527041/2024 - 2.838,84 - **GABRIELLY PRISCILA SANTOS DA CRUZ - 147778969-35 -** 14444686-0 - IPVA - RENAVAM / EXERC 00111957923/2024 - 1.708,73 - **GABRIELLY DE SOUZA GONCALVES - 024126992-08 -** 14398958-5 - IPVA - RENAVAM / EXERC 00849519969/2023 - 183,45 - **GABRIELLY DOS SANTOS LIMA RANGEL - 023487200-43 -** 14439589-1 - IPVA - RENAVAM / EXERC 01097618347/2024 - 2.293,65 - **GABRIELLY FERNANDA SILVA DE SOUZA - 112083839-81 -** 14442333-0 - IPVA - RENAVAM / EXERC 01051780273/2024 - 2.055,37 - **GABRIELLY PAN - 067833529-00 -** 14432833-7 - IPVA - RENAVAM / EXERC 00550351817/2024 - 2.738,47 - **GABRIELLY REGINA ALVES MACHADO - 080660509-09 -** 14412663-7 - IPVA - RENAVAM / EXERC 01405892363/2024 - 3.979,43 - **GABRIELLY SABRINA VAZ - 013081209-90 -** 14434874-5 - IPVA - RENAVAM / EXERC 00459459473/2024 - 2.605,55 - **GABRIELLY VICENTINI DA FONSECA - 079468629-03 -** 14418350-9 - IPVA - RENAVAM / EXERC 01109701036/2024 - 2.657,43 - **GABRIELLY VIEIRA LEITE - 103424939-81 -** 14445034-5 - IPVA - RENAVAM / EXERC 00587199407/2024 - 1.608,78 - **GABRIELY FERREIRA DE LIMA - 110138869-25 -** 14398554-7 - IPVA - RENAVAM / EXERC 00933953798/2023 - 187,26 - **GABRIELY FRANCINE VAZ - 048675749-88 -** 14434132-5 - IPVA - RENAVAM / EXERC 01159783591/2024 - 2.641,01 - **GABRIELY PAIXAO VERNE - 094889219-60 -** 14434654-8 - IPVA - RENAVAM / EXERC 01149544551/2024 - 2.614,34 - **GADIELO NASCIMENTO - 030778000-71 -** 14443232-0 - IPVA - RENAVAM / EXERC 01022629210/2024 - 1.940,11 - **GAETANO MORELLI FILHO - 391649269-15 -** 14406237-0 - IPVA - RENAVAM / EXERC 01337005115/2024 - 8.370,26 - **GAFOR S.A. - 61288940/0059-39 -** 14427084-3 - IPVA - RENAVAM / EXERC 01108228078/2024 - 3.339,66 - **GALATAS SANTOS CORREIA - 105313629-30 -** 14397582-7 - IPVA - RENAVAM / EXERC 00893415081/2023 - 206,07 - **GALEPI TRANSPORTES LTDA - 34121604/0001-08 -** 14428284-1 - IPVA - RENAVAM / EXERC 01099290624/2024 - 3.155,82 - **GALERA DA PAMONHA COMERCIO DE PRODUTOS DERIVADOS DO MIL - 08474906/0001-50 -** 14410546-0 - IPVA - RENAVAM / EXERC 01032279556/2024 - 4.566,26 - 14435928-3 - IPVA - RENAVAM / EXERC 01082723166/2024 - 2.539,08 - **GALINARI TRANSPORTES LTDA - ME - 05746628/0001-54 -** 14407394-0 - IPVA - RENAVAM / EXERC 01284320895/2024 - 6.199,79 - 14409521-9 - IPVA - RENAVAM / EXERC 01252736999/2024 - 4.991,01 - **GALLEGER ILHE SILVA - 041510319-36 -** 14432841-8 - IPVA - RENAVAM / EXERC 01166436141/2024 - 2.737,82 - **GALO MOTORS COLLECTION LTDA - 54573186/0001-05 -** 14411336-5 - IPVA - RENAVAM / EXERC 01391137652/2024 - 4.308,82 - **GALVAO COMERCIO DE ALIMENTOS LTDA - 49926122/0001-00 -** 14440206-5 - IPVA - RENAVAM / EXERC 01225192576/2024 - 2.254,20 - **GALVAO E GALVAO TRANSPORTES LTDA - 47692484/0001-40 -** 14408864-6 - IPVA - RENAVAM / EXERC 01363983102/2024 - 5.298,22 - 14415666-8 - IPVA - RENAVAM / EXERC 00508441358/2024 - 3.417,62 - 14415999-3 - IPVA - RENAVAM / EXERC 00588497436/2024 - 3.351,87 - **GAMA COMERCIAL DE MATERIAIS HIDRAULICOS LTDA - 11230004/0001-82 -** 14406256-6 - IPVA - RENAVAM / EXERC 01298158815/2024 - 8.314,41 - 14406559-0 - IPVA - RENAVAM / EXERC 01290773618/2024 - 7.460,81 - **GANTT ENGENHARIA E CONSULTORIA LTDA - 03993112/0001-89 -** 14424038-3 - IPVA - RENAVAM / EXERC 01066297140/2024 - 5.592,96 - 14426299-9 - IPVA - RENAVAM / EXERC 01139594971/2024 - 3.564,43 - **GAP PESQUISAS DE MERCADO LTDA - 15111048/0001-44 -** 14407041-0 - IPVA - RENAVAM / EXERC 01303300637/2024 - 6.554,56 - 14414690-5 - IPVA - RENAVAM / EXERC 01332646600/2024 - 3.583,05 - **GARAGE SEG AUTOMOTIVA LTDA - 32390370/0001-79 -** 14428805-0 - IPVA - RENAVAM / EXERC 00456659595/2024 - 3.093,88 - **GARAGE SERVICOS AUTOMOTIVOS LTDA - 47778623/0001-53 -** 14441254-0 - IPVA - RENAVAM / EXERC 01185500160/2024 - 2.177,79 - **GARAGE XAXIM AUTOMOVEIS LTDA - 42258007/0001-58 -** 14430582-5 - IPVA - RENAVAM / EXERC 01009879402/2024 - 2.908,98 - **GARCIA BAGANHA - 550371009-68 -** 14414675-1 - IPVA - RENAVAM / EXERC 01293282380/2024 - 3.583,05 - **GARCIA E DE CARLI SOCIEDADE DE ADVOGADOS - 21866889/0001-64 -** 14407626-5 - IPVA - RENAVAM / EXERC 01369817344/2024 - 6.021,06 - 14433709-3 - IPVA - RENAVAM / EXERC 01408287312/2024 - 2.668,92 - **GARCIA MONTAGEM INDUSTRIAL LTDA - 42915340/0001-92 -** 14436026-5 - IPVA - RENAVAM / EXERC 01009963942/2024 - 2.532,85 - **GARDIN & FRANCISQUINI LTDA - 10947856/0001-22 -** 14424549-0 - IPVA - RENAVAM / EXERC 01160168005/2024 - 4.653,42 - **GARDINI LOGISTICA E TRANSPORTES LTDA - 10609518/0001-80 -** 14442614-2 - IPVA - RENAVAM / EXERC 00189871865/2024 - 2.017,53 - **GARIBALDI COUSSEAU - 026934299-00 -** 14419676-7 - IPVA - RENAVAM / EXERC 01114382008/2024 - 2.206,03 - **GARZUZE TRANSPORTES LTDA - 38008906/0001-25 -** 14425211-0 - IPVA - RENAVAM / EXERC 01193226845/2024 - 4.132,34 - **GASPAR COPANSKI FILHO - 676205079-49 -** 14427690-6 - IPVA - RENAVAM / EXERC 00256069174/2024 - 3.248,53 - **GASTAO ROUBACH FILHO - 000563409-15 -** 14433672-0 - IPVA - RENAVAM / EXERC 01024653452/2024 - 2.672,13 - **GAUCHINHO VEICULOS LTDA - 13968010/0001-67 -** 14444545-7 - IPVA - RENAVAM / EXERC 01031732575/2024 - 1.725,65 - **GB COMERCIO ATACADISTA IMPORTACAO E EXPORTACAO LTDA - 00434558/0001-85 -** 14433050-1 - IPVA - RENAVAM / EXERC 00461867745/2024 - 2.725,53 - **GBF2 EMPREITEIRA DE OBRAS EIRELI - ME - 13969006/0001-13 -** 14414135-0 - IPVA - RENAVAM / EXERC 01117150353/2024 - 3.678,29 - **GBR COMERCIO DE ALIMENTOS LTDA - ME - 79188934/0001-59 -** 14407108-5 - IPVA - RENAVAM / EXERC 01334600942/2024 - 6.506,79 - **GCC CONTACT CENTER SERVICOS EM TELEMARKETING LTDA - 15025236/0001-50 -** 14430630-9 - IPVA - RENAVAM / EXERC 00461685086/2024 - 2.903,33 - **GCCOM ADMINISTRADORA DE BENS LTDA - 41669921/0001-29 -** 14416497-0 - IPVA - RENAVAM / EXERC 01400522878/2024

- 3.183,69 - **GCI COM DE SISTEMAS E SERVICOS DE INFORMATICA LTDA - 04442470/0001-66 -** 14427657-4 - IPVA - RENAVAM / EXERC 00963426141/2024 - 3.253,54 - **GCM COMERCIO DE FRANQUIAS ALIMENTICIAS - EIRELI - ME - 20800673/0001-33 -** 14429923-0 - IPVA - RENAVAM / EXERC 00506204685/2024 - 2.973,83 - 14437470-3 - IPVA - RENAVAM / EXERC 00172238790/2024 - 2.465,76 - **GDMA TRANSPORTES LTDA - 21572066/0001-26 -** 14406678-2 - IPVA - RENAVAM / EXERC 01268578026/2024 - 7.115,61 - 14413215-7 - IPVA - RENAVAM / EXERC 01176606309/2024 - 3.869,63 - **GDR COMERCIO DE MOVEIS LTDA - 16992578/0001-01 -** 14428287-6 - IPVA - RENAVAM / EXERC 00586899766/2024 - 3.155,82 - **GDTECH QUIMICA INDUSTRIAL LTDA - 10771250/0001-89 -** 14425572-0 - IPVA - RENAVAM / EXERC 01267330470/2024 - 3.910,10 - **GEAN CALIXTO DOS SANTOS - 121740139-32 -** 14400164-8 - IPVA - RENAVAM / EXERC 00836196058/2023 - 178,50 - **GEAN CARLOS FERREIRA KORB - 083921509-61 -** 14437584-0 - IPVA - RENAVAM / EXERC 00492428034/2024 - 2.457,03 - **GEAN CARLOS MIRANDA - 060730259-39 -** 14423716-1 - IPVA - RENAVAM / EXERC 01321275096/2024 - 12.424,06 - **GEAN CARLOS SIMAS SANTOS - 096351799-60 -** 14400768-9 - IPVA - RENAVAM / EXERC 00833648101/2023 - 178,50 - **GEAN DEIVIDE DE GODOI GALVES - 106144619-01 -** 14443265-7 - IPVA - RENAVAM / EXERC 00207942137/2024 - 1.937,30 - 14444010-2 - IPVA - RENAVAM / EXERC 00168883511/2024 - 1.815,76 - **GEANE CAMARAO GROTT - 432186012-15 -** 14410469-2 - IPVA - RENAVAM / EXERC 01276857516/2024 - 4.598,85 - **GEANE SANTOS QUEIROZ DA SILVA - 030728179-52 -** 14423995-4 - IPVA - RENAVAM / EXERC 01072896343/2024 - 5.785,59 - **GEANI LIMA BARBATO - 909876591-20 -** 14410944-9 - IPVA - RENAVAM / EXERC 01091178094/2024 - 4.430,54 - **GEAZE MENDONCA DE OLIVEIRA - 755301122-34 -** 14413801-5 - IPVA - RENAVAM / EXERC 01267338293/2024 - 3.748,21 - **GEAZI LEOCADIO DE SOUZA - 447062789-53 -** 14402040-5 - IPVA - RENAVAM / EXERC 00854961054/2023 - 172,12 - **GECILDO DE ALMEIDA - 720790530-00 -** 14418949-3 - IPVA - RENAVAM / EXERC 00587903074/2024 - 2.475,23 - **GEDALIS KEILA ALEIXO DA SILVA - 412338978-37 -** 14444732-8 - IPVA - RENAVAM / EXERC 00527628522/2024 - 1.705,13 - **GEDEAO PEREIRA XAVIER - 040773731-66 -** 14396063-3 - IPVA - RENAVAM / EXERC 00151629854/2023 - 267,13 - **GEDERSON JOSE PAULO BORRI - 062947599-78 -** 14408917-0 - IPVA - RENAVAM / EXERC 01387584755/2024 - 5.273,03 - **GEDISON CARLOS DOS SANTOS - 053395049-05 -** 14401666-1 - IPVA - RENAVAM / EXERC 00836211502/2023 - 174,01 - **GEDSON ANTONIO FRANCA - 328191299-00 -** 14412474-0 - IPVA - RENAVAM / EXERC 01223948800/2024 - 4.022,99 - **GEDYANE PAULA DA SILVA - 064210399-28 -** 14431845-5 - IPVA - RENAVAM / EXERC 00552994030/2024 - 2.815,78 - **GEF TREINAMENTO EM DESENVOLVIMENTO PROFISSIONAL E GEREN - 19322011/0001-16 -** 14424064-2 - IPVA - RENAVAM / EXERC 01277571071/2024 - 5.493,74 - **GEFERSON DA CUNHA - 035677359-00 -** 14418004-6 - IPVA - RENAVAM / EXERC 00268656398/2024 - 2.764,59 - **GEFERSON LIMA SAUL - 423536648-30 -** 14417847-5 - IPVA - RENAVAM / EXERC 01278621382/2024 - 2.824,93 - **GEFERSON LISBOA DA SILVA - 020419099-19 -** 14440273-1 - IPVA - RENAVAM / EXERC 01134803750/2024 - 2.248,01 - **GEFERSON TLUSTIK VENEK - 008563329-17 -** 14417194-2 - IPVA - RENAVAM / EXERC 01083110320/2024 - 3.003,89 - **GEFFERSON APARECIDO DE SOUZA - 042883289-00 -** 14404460-6 - IPVA - RENAVAM / EXERC 00817224416/2023 - 162,27 - **GEFFERSON PSZYENESZ RIBEIRO - 075976089-69 -** 14432155-3 - IPVA - RENAVAM / EXERC 00475769546/2024 - 2.784,57 - **GEHADY SALDANHA MULHSDTT - 095506869-06 -** 14429047-0 - IPVA - RENAVAM / EXERC 01035428382/2024 - 3.062,19 - **GEILSON DE MATOS NASCIMENTO - 853063205-20 -** 14400494-9 - IPVA - RENAVAM / EXERC 00845400886/2023 - 178,50 - **GEISA GRACIELY OLIVEIRA CARDOSO - 072537509-42 -** 14411346-2 - IPVA - RENAVAM / EXERC 01108006814/2024 - 4.306,03 - **GEISA MARA JACOMO LOMBARDI - 530327569-87 -** 14437032-5 - IPVA - RENAVAM / EXERC 01319978930/2024 - 2.483,04 - **GEISA SILMARA GASPAR - 722779559-49 -** 14419902-2 - IPVA - RENAVAM / EXERC 00526557990/2024 - 2.127,12 - **GEISAMARA JANAINA CARNEIRO - 066111089-39 -** 14438985-9 - IPVA - RENAVAM / EXERC 01152926567/2024 - 2.343,43 - **GEISE LIMA DA SILVA BARBOSA - 073543519-70 -** 14402244-0 - IPVA - RENAVAM / EXERC 00806860839/2023 - 170,95 - **GEISIANA MENDES VIANA ZAMARIAM - 037249579-63 -** 14415325-1 - IPVA - RENAVAM / EXERC 01250532318/2024 - 3.477,65 - **GEISIANE SAMIRA DOS SANTOS ISALINO PIMENTEL - 092581339-78 -** 14430800-0 - IPVA - RENAVAM / EXERC 01024392632/2024 - 2.894,86 - **GEISIANE APARECIDA PAVANELLI - 063580249-06 -** 14418638-9 - IPVA - RENAVAM / EXERC 00347290710/2024 - 2.570,89 - **GEISIANE BETELIN DE JESUS ALVES POSSANI - 085427299-27 -** 14401779-0 - IPVA - RENAVAM / EXERC 00837215927/2023 - 174,01 - **GEISIBEL CLARIANA NUNES DA SILVA - 067485099-80 -** 14414551-8 - IPVA - RENAVAM / EXERC 01060190815/2024 - 3.605,76 - **GEISIEL MANTOANI NORBIATO - 037042859-51 -** 14414362-0 - IPVA - RENAVAM / EXERC 01132119070/2024 - 3.637,67 - **GEISLANE ALMEIDA DA SILVA - 059342459-02 -** 14406025-3 - IPVA - RENAVAM / EXERC 01114685728/2024 - 9.413,65 - **GEISON FERNANDES ALVES - 006056079-74 -** 14414661-1 - IPVA - RENAVAM / EXERC 00256923345/2024 - 3.585,10 - **GEISON HENRIQUE CERQUEIRA - 097955749-65 -** 14419061-0 - IPVA - RENAVAM / EXERC 00493851534/2024 - 2.423,68 - **GEIZE KUCZKOWSKI GRACILIA - 037022719-02 -** 14426405-3 - IPVA - RENAVAM / EXERC 00463883535/2024 - 3.521,25 - **GELCI APARECIDA DE QUADROS ZYS - 061967969-76 -** 14410591-5 - IPVA - RENAVAM / EXERC 01394337059/2024 - 4.542,61 - **GELCI RIBEIRO - 035218819-70 -** 14400578-3 - IPVA - RENAVAM / EXERC 00838746799/2023 - 178,50 - 14400581-3 - IPVA - RENAVAM / EXERC 00825092256/2023 - 178,50 - **GELCI TEREZA GRACIOLI CHAVES - 032632469-09 -** 14419695-3 - IPVA - RENAVAM / EXERC 01102477386/2024 - 2.199,75 - **GELCIR ANTONIO TOMAZELLI - 045594169-66 -** 14413049-9 - IPVA - RENAVAM / EXERC 01201789688/2024 - 3.906,65 - **GELCIR GOTARDO - 545690019-04 -** 14417585-9 - IPVA - RENAVAM / EXERC 01056938398/2024 - 2.922,29 - **GELCO JOSE DE CARVALHO - 885172179-34 -** 14418693-1 - IPVA - RENAVAM / EXERC 00277849667/2024 - 2.552,54 - **GELI DARNI ROMMINGER - 570923112-68 -** 14425816-9 - IPVA - RENAVAM / EXERC 01157221413/2024 - 3.786,29 - **GELIADES BASSANI DE OLIVEIRA - 062472609-62 -** 14426875-0 - IPVA - RENAVAM / EXERC 01194891257/2024 - 3.370,12 - **GELO E BEBIDAS NINJA LTDA - 12603702/0001-49 -** 14415490-8 - IPVA - RENAVAM / EXERC 01405958585/2024 - 3.449,92 - 14432776-4 - IPVA - RENAVAM / EXERC 01407735567/2024 - 2.739,46 - **GELSO GILVA DOS SANTOS - 027270399-05 -** 14400294-6 - IPVA - RENAVAM / EXERC 00830669558/2023 - 178,50 - **GELSO JOSE DA ROSA - 093122049-12 -** 14421403-0 - IPVA - RENAVAM / EXERC 00975311670/2023 - 193,41 - **GELSO MAXIMINO TORTELLI - 300403889-72 -** 14418503-0 - IPVA - RENAVAM / EXERC 01181105762/2024 - 2.613,11 - **GELSON BRAGA - 025608929-95 -** 14405988-3 - IPVA - RENAVAM / EXERC 01345173811/2024 - 9.631,85 - **GELSON CHIOSSI - 054399089-35 -** 14424376-5 - IPVA - RENAVAM / EXERC 01007610945/2024 - 4.844,39 - **GELSON DE ALMEIDA LEITE - 019226529-62 -** 14424479-6 - IPVA - RENAVAM / EXERC 00587415495/2024 - 4.717,62 - **GELSON DE LIMA - 650333109-68 -** 14422583-0 - IPVA - RENAVAM / EXERC 00833961063/2023 - 174,01 - **GELSON DE LIMA PUTENIK - 242848319-68 -** 14432847-7 - IPVA - RENAVAM / EXERC 00503964735/2024 - 2.736,85 - **GELSON DE SOUZA - 049943589-31 -** 14422505-8 - IPVA - RENAVAM / EXERC 00477398588/2023 - 176,24 - **GELSON DOS SANTOS MARTINS - 070921469-33 -** 14423932-6 - IPVA - RENAVAM / EXERC 01202211817/2024 - 6.191,04 - **GELSON EVANGELISTA DOS SANTOS - 286944528-80 -** 14404691-9 - IPVA - RENAVAM / EXERC 00866298118/2023 - 161,02 - **GELSON FAGUNDES DE ARAUJO - 014020379-61 -** 14399436-8 - IPVA - RENAVAM / EXERC 00824683757/2023 - 178,50 - **GELSON FERNANDO MASSUQUETO JUNIOR - 040827891-97 -** 14407897-7 - IPVA - RENAVAM / EXERC 01098777635/2024 - 5.811,06 - **GELSON JOSE BOENO - 073333549-70 -** 14395803-5 - IPVA - RENAVAM / EXERC 00199828938/2023 - 317,70 - **GELSON KUPISKI - 905417159-68 -** 14444393-4 - IPVA - RENAVAM / EXERC 00569867240/2024 - 1.744,56 - **GELSON LAUTERT - 904166439-49 -** 14428230-2 - IPVA - RENAVAM / EXERC 00174388730/2024 - 3.163,89 - **GELSON LUIZ ANTUNES - 648026710-91 -** 14418294-4 - IPVA - RENAVAM / EXERC 00110567420/2024 - 2.668,11 - **GELSON MOREIRA ANTUNES - 063135989-38 -** 14403876-2 - IPVA - RENAVAM / EXERC 00813448239/2023 - 162,27 - **GELSON NOLEVAIKO SOLOVI - 093108219-65 -** 14400027-7 - IPVA - RENAVAM / EXERC 00822762951/2023 - 178,50 - **GELSON PALHARINI - 909557220-04 -** 14421272-0 - IPVA - RENAVAM / EXERC 00997176920/2023 - 204,89 - **GELSON RODRIGO ABUDA DE LINHARES - 926614592-00 -** 14441064-5 - IPVA - RENAVAM / EXERC 01264152016/2024 - 2.187,54 - **GELZO MARCULINO DO PRADO - 906225619-87 -** 14442134-5 - IPVA - RENAVAM / EXERC 01305065619/2024 - 2.072,33 - **GEMBRAZ REPRESENTACAO COMERCIAL LTDA - 42438431/0001-84 -** 14435949-6 - IPVA - RENAVAM / EXERC 01344107980/2024 - 2.537,41 - **GEMENI FERREIRA DE OLIVEIRA - 209085479-00 -** 14423332-8 - IPVA - RENAVAM / EXERC 00817739874/2023 - 162,27 - **GEMERSON LUIS BONIERSKI - 001842249-77 -** 14410496-0 - IPVA - RENAVAM / EXERC 01295530284/2024 - 4.587,24 - **GEMERSON RIBEIRO FERREIRA - 063760049-54 -** 14396926-6 - IPVA - RENAVAM / EXERC 00939299941/2023 - 219,36 - **GENAILSON DA SILVA OLIVEIRA - 323319098-06 -** 14412178-3 - IPVA - RENAVAM / EXERC 00559817991/2024 - 4.092,31 - **GENAIR FARIA - 240300079-53 -** 14402960-7 - IPVA - RENAVAM / EXERC 00800254384/2023 - 170,95 - **GENANE APARECIDA RIBEIRO DE SOUZA - 635029689-34 -** 14410116-2 - IPVA - RENAVAM / EXERC 01353621593/2024 - 4.726,90 - **GENARO LOPES MARTINS - 050398171-00 -** 14420881-1 - IPVA - RENAVAM / EXERC 01301936453/2023 - 231,76 - **GENARO ALZIRO FINAMOR MARTINS - 921907070-72 -** 14441124-2 - IPVA - RENAVAM / EXERC 00113583966/2024 - 2.181,80 - **GENAURA DA CRUZ WESTPAL - 053394239-05 -** 14442015-2 - IPVA - RENAVAM / EXERC 01240560874/2024 - 2.088,93 - **GENE RAFAEL D AVILA DE FREITAS - 047057099-77 -** 14399470-8 - IPVA - RENAVAM / EXERC 00835683630/2023 - 178,50 - **GENECI DE FIGUEIREDO ROMANI - 005915289-32 -** 14405046-0 - IPVA - RENAVAM / EXERC 00145391035/2023 - 155,95 - **GENECI DE MIRANDA BORGES - 022715399-51 -** 14420276-7 - IPVA - RENAVAM / EXERC 01173030953/2024 - 1.956,63 - **GENECI DE OLIVEIRA BATISTA - 858114679-15 -** 14445384-0 - IPVA - RENAVAM / EXERC 00308461622/2024 - 1.501,06 - **GENECI GOETZ - 042630439-01 -** 14416044-4 - IPVA - RENAVAM / EXERC 01053538330/2024 - 3.334,98 - **GENECI IZIDORO FERREIRA - 962728999-04 -** 14442791-2 - IPVA - RENAVAM / EXERC 00847528928/2024 - 2.000,30 - **GENECI LUIZA DE OLIVEIRA - 139519598-60 -** 14408318-0 - IPVA - RENAVAM / EXERC 00544452291/2024 - 5.553,47 - **GENECIR CARVALHO - 004004429-73 -** 14436437-6 - IPVA - RENAVAM / EXERC 00188108076/2024 - 2.511,21 - **GENEILDO PEREIRA DOS SANTOS - 077448774-70 -** 14436673-5 - IPVA - RENAVAM / EXERC 01130992087/2024 - 2.497,47 - **GENELSON PERES - 09053416/0001-42 -** 14410461-7 - IPVA - RENAVAM / EXERC 01295257626/2024 - 4.599,83 - **GENERAL SERVICOS E PARTICIPACOES LTDA - 05475460/0001-90 -** 14418358-4 - IPVA - RENAVAM / EXERC 01081712926/2024 - 2.653,69 - **GENERINO RECH - 094043250-15 -** 14418387-8 - IPVA - RENAVAM / EXERC 01169742936/2024 - 2.641,01 - **GENES MARTINS DE OLIVEIRA - 005068929-05 -** 14413062-6 - IPVA - RENAVAM / EXERC 00534161650/2024 - 3.898,82 - **GENESIO ALVES DE OLIVEIRA - 575698279-53 -** 14442622-3 - IPVA - RENAVAM / EXERC 01106809383/2024 - 2.016,92 - **GENESIO BERTAGLIA - 312018818-20 -** 14433711-5 - IPVA - RENAVAM / EXERC 01410224764/2024 - 2.668,61 - **GENESIO DE SIQUEIRA JUNIOR - 404173369-34 -** 14409299-6 - IPVA - RENAVAM / EXERC 01014249098/2024 - 5.088,12 - **GENESIO JESUS SANCHES ANTONIOLLI - 624522909-04 -** 14415880-6 - IPVA - RENAVAM / EXERC 01025547478/2024 - 3.374,61 - **GENESIO LOURENCO DA COSTA - 112191538-85 -** 14397224-0 - IPVA - RENAVAM / EXERC 00884148629/2023 - 213,15 - **GENESIO PEREIRA DA SILVA NETO - 611044269-00 -** 14413053-7 - IPVA - RENAVAM / EXERC 01223010543/2024 - 3.902,15 - **GENESIO RODRIGUES NETO - 327035469-04 -** 14440661-3 - IPVA - RENAVAM / EXERC 01210642473/2024 - 2.220,45 - **GENESIS ADELINO DE OLIVEIRA - 030484049-10 -** 14439453-4 - IPVA - RENAVAM / EXERC 01180970400/2024 - 2.298,73 - **GENESIS COMERCIO DE CAFE LTDA - 09038867/0001-00 -** 14415741-9 - IPVA - RENAVAM / EXERC 01031396842/2024 - 3.404,98 - **GENESIS MACHADO - 095429259-64 -** 14444873-1 - IPVA - RENAVAM / EXERC 00495961604/2024 - 1.657,51 - **GENEVAL MENIGITE - 043401179-78 -** 14445133-3 - IPVA

Diário Oficial Certificado Digitalmente
O Departamento de Imprensa Oficial do Estado do Paraná, de garantia de autenticidade deste documento, desde que visualizado através do site http://www.imprensaoficial.pr.gov.br

- RENAVAM / EXERC 00356334210/2024 - 1.582,46 - **GENEZIO ALCIDES DO NASCIMENTO - 484689169-00 -** 14397442-1 - IPVA - RENAVAM / EXERC 00910324573/2023 - 206,07 - **GENEZIO ESPINDOLA - 054794440-34 -** 14442451-4 - IPVA - RENAVAM / EXERC 01037360661/2024 - 2.037,89 - **GENEZIO MATOZO - 067213429-28 -** 14421546-0 - IPVA - RENAVAM / EXERC 00855977000/2023 - 189,26 - **GENI ALVES DA LUZ - 536369619-34 -** 14401344-1 - IPVA - RENAVAM / EXERC 00841895546/2023 - 174,01 - **GENI CARNEIRO - 038590579-36 -** 14418031-3 - IPVA - RENAVAM / EXERC 00450627136/2024 - 2.755,98 - **GENI DE JESUS - 303137089-91 -** 14401187-2 - IPVA - RENAVAM / EXERC 00832550531/2023 - 174,01 - **GENI DE NORONHA - 525479579-49 -** 14438211-0 - IPVA - RENAVAM / EXERC 00344973743/2024 - 2.401,22 - **GENI DE PAULA FERREIRA - 041554219-76 -** 14405442-3 - IPVA - RENAVAM / EXERC 00231824653/2023 - 149,34 - **GENI FERREIRA GUIMARAES - 748738579-53 -** 14405653-1 - IPVA - RENAVAM / EXERC 00894523902/2023 - 147,37 - **GENI GONCALVES DE OLIVEIRA - 024199409-89 -** 14439995-1 - IPVA - RENAVAM / EXERC 00475469054/2024 - 2.267,20 - **GENI JORGE - 606770589-34 -** 14433644-5 - IPVA - RENAVAM / EXERC 01164293025/2024 - 2.673,84 - **GENI MARIA CONCEICAO DE OLIVEIRA - 048439069-48 -** 14402400-1 - IPVA - RENAVAM / EXERC 00802690840/2023 - 170,95 - **GENI PACHECO - 632746049-68 -** 14424044-8 - IPVA - RENAVAM / EXERC 01173484121/2024 - 5.580,47 - **GENI PAVILAKI DE CAMARGO - 957723409-72 -** 14430954-5 - IPVA - RENAVAM / EXERC 01062555101/2024 - 2.877,45 - **GENI PEREIRA GOMES - 766028859-87 -** 14401330-1 - IPVA - RENAVAM / EXERC 00839235950/2023 - 174,01 - **GENI SILVA BARBOSA - 631994082-49 -** 14417597-2 - IPVA - RENAVAM / EXERC 01124547891/2024 - 2.917,87 - **GENICLEIA ZANINELLO DE AZEVEDO - 066214479-14 -** 14442497-2 - IPVA - RENAVAM / EXERC 01054905530/2024 - 2.034,76 - **GENILCO APARECIDO SALVI - 995346909-10 -** 14397132-5 - IPVA - RENAVAM / EXERC 00930028325/2023 - 216,46 - **GENILDA ALVES DA SILVA - 066085739-10 -** 14445031-0 - IPVA - RENAVAM / EXERC 00532248287/2024 - 1.608,78 - **GENILDA VALDEVINA DE SIQUEIRA - 882496899-68 -** 14397441-3 - IPVA - RENAVAM / EXERC 00905103467/2023 - 206,07 - **GENILDO APARECIDO DE LIMA - 034331079-12 -** 14440248-0 - IPVA - RENAVAM / EXERC 01013221602/2024 - 2.250,78 - **GENILDO DE JESUS - 883879689-00 -** 14437270-0 - IPVA - RENAVAM / EXERC 00712352309/2024 - 2.475,23 - **GENILDO JOSE DA SILVA - 188085739-15 -** 14419283-4 - IPVA - RENAVAM / EXERC 00948065532/2024 - 2.350,18 - **GENILSO SOARES - 050704569-62 -** 14414758-8 - IPVA - RENAVAM / EXERC 00538595868/2024 - 3.571,18 - **GENILSON CALIXTRO DA PAZ - 091627169-21 -** 14421815-9 - IPVA - RENAVAM / EXERC 00872762106/2023 - 183,45 - **GENILSON MIANO - 055898079-13 -** 14433566-0 - IPVA - RENAVAM / EXERC 01391010504/2024 - 2.675,71 - **GENILSON SIMEY DA SILVA - 604610209-04 -** 14445191-0 - IPVA - RENAVAM / EXERC 01148581844/2024 - 1.563,10 - **GENILSON SOMENZI - 056392859-07 -** 14423367-0 - IPVA - RENAVAM / EXERC 00875417981/2023 - 161,02 - **GENILTO AUGUSTO LUIZ - 042613559-81 -** 14444095-1 - IPVA - RENAVAM / EXERC 01017559705/2024 - 1.802,34 - **GENIR APARECIDA DA SILVA GONCALVES - 05773099/0001-88 -** 14407239-1 - IPVA - RENAVAM / EXERC 00992570522/2024 - 6.354,87 - **GENIR PADILHA FORTES - 536036729-68 -** 14401535-5 - IPVA - RENAVAM / EXERC 00828945357/2023 - 174,01 - **GENITO MASSOCHIN - 286631280-53 -** 14431680-0 - IPVA - RENAVAM / EXERC 00566136295/2024 - 2.823,48 - **GENIVAL AZARIA - 046306599-94 -** 14441031-9 - IPVA - RENAVAM / EXERC 00500007683/2024 - 2.189,21 - **GENIVAL DOS SANTOS - 059022559-61 -** 14441187-0 - IPVA - RENAVAM / EXERC 01178212812/2024 - 2.180,51 - **GENIVAL SCHMITZ - 513887829-87 -** 14430175-7 - IPVA - RENAVAM / EXERC 00352818271/2024 - 2.951,79 - **GENIVALDO ALVES SANT ANA - 108320168-96 -** 14402994-1 - IPVA - RENAVAM / EXERC 00965464202/2023 - 170,03 - **GENIVALDO APARECIDO DE SOUZA - 005334529-02 -** 14402738-8 - IPVA - RENAVAM / EXERC 00808748149/2023 - 170,95 - **GENIVALDO ELOI DE JESUS - 117620068-20 -** 14423661-0 - IPVA - RENAVAM / EXERC 01160563460/2023 - 148,57 - **GENIVALDO FARIAS - 644605929-91 -** 14437373-1 - IPVA - RENAVAM / EXERC 01244386364/2024 - 2.470,56 - **GENIVALDO PAULINO DA SILVA - 795565669-53 -** 14424859-7 - IPVA - RENAVAM / EXERC 00506730107/2024 - 4.372,40 - **GENIVALDO PENICHE GONCALVES - 045184179-41 -** 14421964-3 - IPVA - RENAVAM / EXERC 00507428650/2023 - 180,12 - **GENIVALDO TAVARES LIPPAUS - 060425229-30 -** 14425741-3 - IPVA - RENAVAM / EXERC 00528715348/2024 - 3.832,14 - **GENIVALDO VICENTE DE CARVALHO - 565510379-68 -** 14412631-9 - IPVA - RENAVAM / EXERC 00218426194/2024 - 3.989,03 - **GENNIFER ANIE DOS SANTOS - 073886019-02 -** 14430213-3 - IPVA - RENAVAM / EXERC 00983445044/2024 - 2.950,41 - **GENOVA INDUSTRIA E COMERCIO DE EPI LTDA - 15077221/0001-35 -** 14417590-5 - IPVA - RENAVAM / EXERC 01239880550/2024 - 2.921,74 - **GENOVEVA DE SOUZA PEREIRA OLIVEIRA - 993807069-87 -** 14415992-6 - IPVA - RENAVAM / EXERC 01185855219/2024 - 3.354,28 - **GENOVEVA INES WASZAK BANCZINSKI - 015231519-51 -** 14403037-0 - IPVA - RENAVAM / EXERC 00255846207/2023 - 169,48 - **GENOVEVA MARIA DA CONCEICAO SILVA - 007107249-77 -** 14401792-7 - IPVA - RENAVAM / EXERC 00829157778/2023 - 174,01 - **GENTIL ALVES - 017903409-00 -** 14416289-7 - IPVA - RENAVAM / EXERC 00899547869/2024 - 3.250,35 - **GENTIL BRUNO RIBEIRO - 493170249-04 -** 14433906-1 - IPVA - RENAVAM / EXERC 01180549306/2024 - 2.659,56 - **GENTIL FORTUNATO PERETTO - 058321199-24 -** 14419489-6 - IPVA - RENAVAM / EXERC 00528754785/2024 - 2.270,85 - **GENTIL RAMALHO - 129254858-47 -** 14423430-8 - IPVA - RENAVAM / EXERC 00131018965/2023 - 155,95 - **GENTIL RAMALHO JUNIOR - 439081758-28 -** 14404592-0 - IPVA - RENAVAM / EXERC 00807298352/2023 - 162,27 - **GENTIL ZANOVELLI CICERO JUNIOR - 408032718-83 -** 14436695-6 - IPVA - RENAVAM / EXERC 00998648604/2024 - 2.495,62 - **GENTUR TRANSPORTES RODOVIARIOS LTDA - 02348838/0001-04 -** 14429080-1 - IPVA - RENAVAM / EXERC 00567573885/2024 - 3.057,21 - **GENUIR DA SILVA MIRANDA - 388313929-72 -** 14397376-0 - IPVA - RENAVAM / EXERC 00505746301/2023 - 207,13 - **GENUIR KAMINSKI - 745761439-72 -** 14427888-7 - IPVA - RENAVAM / EXERC 01104840011/2024 - 3.223,07 - **GENY ALVES LOURENCO LIOTTO - 047075269-69 -** 14431448-4 - IPVA - RENAVAM / EXERC 01365428386/2024 - 2.838,60 - **GENY DE QUADROS CARRARO - 321459269-68 -** 14422850-2 - IPVA - RENAVAM / EXERC 00871592770/2023 - 172,12 - **GEOCIVANE SERGIO SEVERINO - 047756039-30 -** 14398159-2 - IPVA - RENAVAM / EXERC 00896091198/2023 - 189,26 - **GEOFFROY MAGALHAES MARQUES DE PAPACASSA - 006813029-50 -** 14436627-1 - IPVA - RENAVAM / EXERC 01041233121/2024 - 2.503,92 - **GEOM EQUIPAMENTOS LTDA - 01797147/0001-17 -** 14431102-7 - IPVA - RENAVAM / EXERC 01011218663/2024 - 2.863,78 - **GEORGE BIANCH CURSINO DE SOUSA - 624864623-68 -** 14442133-7 - IPVA - RENAVAM / EXERC 01096003616/2024 - 2.072,43 - **GEORGE EMERSON DA SILVA - 696072819-34 -** 14410692-0 - IPVA - RENAVAM / EXERC 00575886471/2024 - 4.510,14 - **GEORGE LUCAS BENETAO AMORIN - 115032679-46 -** 14436512-7 - IPVA - RENAVAM / EXERC 01248164102/2024 - 2.509,77 - **GEORGE WASHINGTON RIBAS - 711528739-20 -** 14426676-5 - IPVA - RENAVAM / EXERC 00979413273/2024 - 3.404,30 - 14427904-2 - IPVA - RENAVAM / EXERC 00964130831/2024 - 3.218,86 - **GEORGGEANNA PAOLA SERPA - 898804639-00 -** 14445308-5 - IPVA - RENAVAM / EXERC 00379546663/2024 - 1.522,70 - **GEORGIA ROCHA - 034331129-16 -** 14413416-8 - IPVA - RENAVAM / EXERC 01257982742/2024 - 3.830,30 - **GEORGTON DE PAZ NARCIZO - 876995169-15 -** 14430261-3 - IPVA - RENAVAM / EXERC 01258288416/2024 - 2.945,96 - **GEOVA FERREIRA - 156256968-61 -** 14419655-4 - IPVA - RENAVAM / EXERC 00849942888/2024 - 2.215,74 - **GEOVA NUNES RIBEIRO - 426628189-72 -** 14434041-8 - IPVA - RENAVAM / EXERC 01149757040/2024 - 2.644,16 - **GEOVANA GRASSIELA WEIDE COLLING - 062583939-00 -** 14443845-0 - IPVA - RENAVAM / EXERC 01025149510/2024 - 1.842,37 - **GEOVANA BOBATO - 098957099-19 -** 14425375-2 - IPVA - RENAVAM / EXERC 01249200935/2024 - 4.020,83 - **GEOVANA BORGES - 104473119-21 -** 14419989-8 - IPVA - RENAVAM / EXERC 01010198715/2024 - 2.098,83 - **GEOVANA DE OLIVEIRA MIRETKI - 101879189-29 -** 14436534-8 - IPVA - RENAVAM / EXERC 01226584460/2024 - 2.509,77 - **GEOVANA DIAS DE OLIVEIRA - 822774869-49 -** 14415483-5 - IPVA - RENAVAM / EXERC 01175869314/2024 - 3.452,23 - **GEOVANA MASSANEIRO - 068508239-30 -** 14415507-6 - IPVA - RENAVAM / EXERC 00488178991/2024 - 3.446,17 - **GEOVANA MILLER TOMAZ FRACARO - 045126469-06 -** 14414580-1 - IPVA - RENAVAM / EXERC 01215577858/2024 - 3.602,62 - **GEOVANA SILVESTRE RIBEIRO - 092457689-88 -** 14402274-2 - IPVA - RENAVAM / EXERC 00806572620/2023 - 170,95 - **GEOVANE ALBUQUERQUE - 080983309-31 -** 14417691-0 - IPVA - RENAVAM / EXERC 01052423580/2024 - 2.877,45 - **GEOVANE CARNEIRO FURQUIM - 091232959-96 -** 14426182-8 - IPVA - RENAVAM / EXERC 01141633890/2024 - 3.618,66 - **GEOVANE CORTEZ - 081953449-84 -** 14411265-2 - IPVA - RENAVAM / EXERC 01143268170/2024 - 4.327,52 - **GEOVANE GERIGK - 053253109-41 -** 14431249-0 - IPVA - RENAVAM / EXERC 00851140335/2024 - 2.854,83 - **GEOVANE JOSE DE ALMEIDA - 043090689-79 -** 14412838-9 - IPVA - RENAVAM / EXERC 01045677563/2024 - 3.932,10 - **GEOVANE MARTINS CARNEIRO - 042607849-78 -** 14408234-6 - IPVA - RENAVAM / EXERC 01156047436/2024 - 5.587,82 - **GEOVANE RAFAEL RAMOS RIBEIRO - 093046749-30 -** 14431476-0 - IPVA - RENAVAM / EXERC 00987416359/2024 - 2.837,08 - **GEOVANI BUBNA - 869840129-53 -** 14401376-0 - IPVA - RENAVAM / EXERC 00842534083/2023 - 174,01 - **GEOVANI DA SILVA - 118185189-02 -** 14440828-4 - IPVA - RENAVAM / EXERC 00419739793/2024 - 2.205,25 - **GEOVANI FERREIRA DE FRANCA - 086271949-63 -** 14422321-7 - IPVA - RENAVAM / EXERC 00846934027/2023 - 178,50 - **GEOVANI FOGACA - 044571469-78 -** 14399755-3 - IPVA - RENAVAM / EXERC 00833247816/2023 - 178,50 - **GEOVANI JOSE SOARES - 078053799-80 -** 14439155-1 - IPVA - RENAVAM / EXERC 01136186040/2024 - 2.325,82 - **GEOVANI JUNIOR TRAVENSOLI - 037114959-23 -** 14408087-4 - IPVA - RENAVAM / EXERC 01089470832/2024 - 5.654,94 - **GEOVANI LUIZ DE ANDRADE - 040567599-28 -** 14428233-7 - IPVA - RENAVAM / EXERC 00167613324/2024 - 3.163,89 - **GEOVANI MACHADO - 054445239-90 -** 14421558-3 - IPVA - RENAVAM / EXERC 00855559780/2023 - 189,26 - **GEOVANI MENDES GARCIA NASCIMENTO - 065225509-46 -** 14396992-4 - IPVA - RENAVAM / EXERC 00943915341/2023 - 219,36 - **GEOVANI SANSAO FERNANDES - 069811639-93 -** 14400705-0 - IPVA - RENAVAM / EXERC 00832521329/2023 - 178,50 - **GEOVANINI COUTINHO DE BONFIM - 010205919-51 -** 14397519-3 - IPVA - RENAVAM / EXERC 00907200290/2023 - 206,07 - **GEOVANNA DE ARAUJO - 102873039-00 -** 14415242-5 - IPVA - RENAVAM / EXERC 01053133658/2024 - 3.489,45 - **GEOVANNA GOMES DA SILVA - 052932299-40 -** 14413121-5 - IPVA - RENAVAM / EXERC 01261931812/2024 - 3.894,65 - **GEOVANNA PAOLA MACHADO - 098416919-90 -** 14429447-5 - IPVA - RENAVAM / EXERC 01397011600/2024 - 3.018,65 - **GEOVANNE FELIPE GRIGIOLI - 090993559-98 -** 14397350-6 - IPVA - RENAVAM / EXERC 01054443120/2023 - 209,99 - **GEOVANNI PEREIRA DE MEDEIROS - 053509749-20 -** 14400819-7 - IPVA - RENAVAM / EXERC 00829385487/2023 - 178,50 - **GERACI DA SILVA - 344015688-50 -** 14421188-0 - IPVA - RENAVAM / EXERC 00906309964/2023 - 206,07 - **GERACILDA DE FATIMA OLIVEIRA DE ANDRADE - 022653879-67 -** 14420073-0 - IPVA - RENAVAM / EXERC 00279522002/2024 - 2.064,94 - **GERALDA BENEDITA VITORINO ROCHA - 532087579-72 -** 14411662-3 - IPVA - RENAVAM / EXERC 00904426386/2024 - 4.211,44 - **GERALDA CRISTINA DOS SANTOS - 596590929-20 -** 14410865-5 - IPVA - RENAVAM / EXERC 00495958050/2024 - 4.461,92 - **GERALDA LEITE DE SOUZA SILVA - 780788579-34 -** 14430413-6 - IPVA - RENAVAM / EXERC 00980904099/2024 - 2.927,74 - **GERALDINA GONCALVES DA SILVA BRITO - 144945728-29 -** 14440105-0 - IPVA - RENAVAM / EXERC 00500295115/2024 - 2.264,71 - **GERALDINO JOSE CARDOSO - 046638579-06 -** 14400646-1 - IPVA - RENAVAM / EXERC 00842629807/2023 - 178,50 - **GERALDINO PEREIRA DA SILVA - 405155599-20 -** 14438899-2 - IPVA - RENAVAM / EXERC 00940054167/2024 - 2.349,81 - **GERALDO AFONSO LOPES - 023301239-73 -** 14418139-5 - IPVA - RENAVAM / EXERC 00564625531/2024 - 2.732,37 - **GERALDO ALVES DA SILVA - 630200259-15 -** 14410196-0 - IPVA - RENAVAM / EXERC 01358058072/2024 - 4.701,98 - **GERALDO ANTONIO DA COSTA - 535895649-20 -** 14414719-7 - IPVA - RENAVAM / EXERC 01403548649/2024 - 3.576,85 - **GERALDO ANTONIO FAGANELLO DE OLIVA - 918462939-87 -** 14445200-3 - IPVA - RENAVAM / EXERC 00565872591/2024 - 1.558,20 - **GERALDO APARECIDO LOPES - 022855799-26 -** 14425736-7 - IPVA - RENAVAM / EXERC 01040163162/2024 -

3.833,14 - **GERALDO APARECIDO PLEFK - 626117049-53 -** 14405352-4 - IPVA - RENAVAM / EXERC 00903215721/2023 - 152,88 - **GERALDO BUENO - 238056419-15 -** 14401811-7 - IPVA - RENAVAM / EXERC 00827275056/2023 - 174,01 - **GERALDO CELARIUS - 485035259-68 -** 14398068-5 - IPVA - RENAVAM / EXERC 00873059450/2023 - 189,26 - **GERALDO COCATO - 281070129-68 -** 14433972-0 - IPVA - RENAVAM / EXERC 00911890467/2024 - 2.652,16 - **GERALDO CUSTODIO GOMES - 503052809-10 -** 14419098-0 - IPVA - RENAVAM / EXERC 01055042617/2024 - 2.415,64 - **GERALDO CUSTODIO JACINTO - 380738979-20 -** 14436528-3 - IPVA - RENAVAM / EXERC 01249248490/2024 - 2.509,77 - **GERALDO DA CRUZ DOS SANTOS - 173697209-00 -** 14437374-0 - IPVA - RENAVAM / EXERC 01231178300/2024 - 2.470,56 - **GERALDO DALPRA - 900884849-04 -** 14444874-0 - IPVA - RENAVAM / EXERC 00507982711/2024 - 1.657,51 - **GERALDO DE JESUS DA SILVA - 004238429-00 -** 14438247-1 - IPVA - RENAVAM / EXERC 01317830510/2024 - 2.398,57 - **GERALDO DE JESUS DEMICIANO - 038861949-06 -** 14416730-9 - IPVA - RENAVAM / EXERC 00588469777/2024 - 3.119,23 - **GERALDO DE JESUS HOROBINSKI - 374749959-72 -** 14424023-5 - IPVA - RENAVAM / EXERC 01132696795/2024 - 5.637,83 - **GERALDO DE MATOS FIGUEIREDO - 506896309-72 -** 14403960-2 - IPVA - RENAVAM / EXERC 00823246833/2023 - 162,27 - **GERALDO DEMETERKO - 673551709-10 -** 14409549-9 - IPVA - RENAVAM / EXERC 01002336012/2024 - 4.960,97 - **GERALDO DYCK - 169744849-68 -** 14409699-1 - IPVA - RENAVAM / EXERC 01264689460/2024 - 4.890,84 - **GERALDO EDUARDO DE SOUZA SANTOS - 032259866-40 -** 14428734-7 - IPVA - RENAVAM / EXERC 00343321793/2024 - 3.108,88 - **GERALDO FEDASZ - 037048129-19 -** 14413946-1 - IPVA - RENAVAM / EXERC 01081856138/2024 - 3.719,59 - **GERALDO FERREIRA DOMICIANO - 046047949-01 -** 14418274-0 - IPVA - RENAVAM / EXERC 01162143255/2024 - 2.674,08 - **GERALDO FRANCISCO DE SOUZA - 049324709-24 -** 14421651-2 - IPVA - RENAVAM / EXERC 00871440105/2023 - 189,26 - **GERALDO FRANCISCO DOS SANTOS - 368120139-00 -** 14442571-5 - IPVA - RENAVAM / EXERC 01224186190/2024 - 2.028,50 - **GERALDO GREGORIO - 107782509-97 -** 14441111-0 - IPVA - RENAVAM / EXERC 00963924222/2024 - 2.181,80 - **GERALDO LEMEK - 816236239-87 -** 14433548-1 - IPVA - RENAVAM / EXERC 00459718843/2024 - 2.675,83 - **GERALDO LUIZ GRIZA - 603114289-91 -** 14409005-5 - IPVA - RENAVAM / EXERC 01076392617/2024 - 5.240,13 - 14431427-1 - IPVA - RENAVAM / EXERC 01080881287/2024 - 2.838,84 - **GERALDO MACHAIEWSKI - 703503299-15 -** 14443619-9 - IPVA - RENAVAM / EXERC 00836964942/2024 - 1.888,06 - **GERALDO MAGELA DE MIRANDA - 056030226-63 -** 14426832-6 - IPVA - RENAVAM / EXERC 01020477544/2024 - 3.374,61 - **GERALDO MAIA - 017866029-97 -** 14415357-0 - IPVA - RENAVAM / EXERC 01176776638/2024 - 3.474,75 - **GERALDO MARCELINO CAMPANER - 225649421-72 -** 14406740-1 - IPVA - RENAVAM / EXERC 01268014700/2024 - 6.966,51 - **GERALDO MARIO DA CONCEICAO - 751941129-04 -** 14426602-1 - IPVA - RENAVAM / EXERC 01153538641/2024 - 3.435,22 - **GERALDO MESSIAS DE OLIVEIRA - 490318649-00 -** 14399569-0 - IPVA - RENAVAM / EXERC 00841663904/2023 - 178,50 - **GERALDO MILANI - 363499339-15 -** 14406874-2 - IPVA - RENAVAM / EXERC 01193081014/2024 - 6.770,18 - **GERALDO MOREIRA JUNIOR SOCIEDADE INDIVIDUAL DE ADVOCACI - 47390114/0001-59 -** 14423955-5 - IPVA - RENAVAM / EXERC 01062607845/2024 - 5.991,19 - **GERALDO PAIXAO DIAS - 087398088-31 -** 14404323-5 - IPVA - RENAVAM / EXERC 00820117242/2023 - 162,27 - **GERALDO PATEREK - 038569919-05 -** 14441407-1 - IPVA - RENAVAM / EXERC 00509581560/2024 - 2.171,51 - **GERALDO PEREIRA - 820406569-87 -** 14404995-0 - IPVA - RENAVAM / EXERC 00147375487/2023 - 155,95 - **GERALDO RODRIGUES DIAS - 772005948-49 -** 14418402-5 - IPVA - RENAVAM / EXERC 01004762655/2024 - 2.637,89 - **GERALDO ROMANOVSKI - 169835489-49 -** 14437862-8 - IPVA - RENAVAM / EXERC 01207454220/2024 - 2.427,48 - **GERALDO SENRA - 070156959-01 -** 14399425-2 - IPVA - RENAVAM / EXERC 00837080584/2023 - 178,50 - **GERALDO SIBELESKI KUNISKI - 894299319-20 -** 14422180-0 - IPVA - RENAVAM / EXERC 00824546679/2023 - 178,50 - **GERALDO VALDIVINO JORGE BARBOSA - 036708006-03 -** 14410187-1 - IPVA - RENAVAM / EXERC 00335396925/2024 - 4.710,41 - **GERALDO VICENTE DA COSTA - 069901009-82 -** 14417716-9 - IPVA - RENAVAM / EXERC 00885713567/2024 - 2.863,62 - **GERCEDI PEREIRA DA COSTA - 857449139-04 -** 14404450-9 - IPVA - RENAVAM / EXERC 00818879270/2023 - 162,27 - **GERCILIO DE MELO - 731756419-20 -** 14434285-2 - IPVA - RENAVAM / EXERC 00457773200/2024 - 2.633,30 - **GERCINO ELIAS GESSELE - 186947999-87 -** 14436069-9 - IPVA - RENAVAM / EXERC 00842583165/2024 - 2.530,72 - **GERCIONI NIADA NUNES - 650316109-30 -** 14428291-4 - IPVA - RENAVAM / EXERC 01188302040/2024 - 3.154,65 - **GERDA LAURA KOCH - 334848309-30 -** 14419151-0 - IPVA - RENAVAM / EXERC 00999879570/2024 - 2.398,21 - **GERDESON GREBOGGI CORDEIRO - 032953479-30 -** 14440556-0 - IPVA - RENAVAM / EXERC 00212988557/2024 - 2.228,93 - **GEREMIAS GUARNIERI - 200482488-35 -** 14406156-0 - IPVA - RENAVAM / EXERC 01260322928/2024 - 8.668,95 - **GEREMIAS SOARES DE OLIVEIRA - 524154739-87 -** 14402317-0 - IPVA - RENAVAM / EXERC 00819919292/2023 - 170,95 - **GEREMIAS TEODORO RIBEIRO - 583537719-34 -** 14428361-9 - IPVA - RENAVAM / EXERC 01002110650/2024 - 3.144,66 - **GERICA GONZAGA DOS SANTOS - 047530249-46 -** 14424374-9 - IPVA - RENAVAM / EXERC 01025851657/2024 - 4.844,39 - **GERMAN MONTANO PAZ - 317422039-49 -** 14435962-3 - IPVA - RENAVAM / EXERC 01139963233/2024 - 2.536,86 - **GERMANA ELLNER DE GIACOMO SONODA - 004212679-76 -** 14413023-5 - IPVA - RENAVAM / EXERC 01126203880/2024 - 3.913,58 - **GERMANO CRUZ DE QUEIROZ - 778197219-87 -** 14432780-2 - IPVA - RENAVAM / EXERC 00939684772/2024 - 2.739,22 - **GERMANO JORGE RODRIGUES - 021114359-61 -** 14436880-0 - IPVA - RENAVAM / EXERC 01113875620/2024 - 2.488,16 - **GERMANO LENZ - 814999579-04 -** 14412749-8 - IPVA - RENAVAM / EXERC 01092025690/2024 - 3.959,48 - **GERMANO MATER - 014712609-68 -** 14408968-5 - IPVA - RENAVAM / EXERC 00382157621/2024 - 5.252,36 - **GERMINA MENDES DIAS - 560245171-49 -** 14420776-9 - IPVA - RENAVAM / EXERC 00876257619/2023 - 243,02 - **GERMINAL THIEME POCA - 022855829-86 -** 14432910-4 - IPVA - RENAVAM / EXERC 01079573094/2024 - 2.732,65 - **GERMINIO MENDES DA SILVA - 795529009-72 -** 14399594-1 - IPVA - RENAVAM / EXERC 00826951872/2023 - 178,50 - **GERMOJESCHI COMERCIO DE METAIS LTDA - 08363452/0001-40 -** 14408160-9 - IPVA - RENAVAM / EXERC 01250966806/2024 - 5.618,14 - 14428681-2 - IPVA - RENAVAM / EXERC 01162810626/2024 - 3.114,10 - **GERONI INACIO DIAS - 599116899-72 -** 14404071-6 - IPVA - RENAVAM / EXERC 00806138378/2023 - 162,27 - **GERONIMO FERNANDES DE CASTRO - 307378189-72 -** 14437441-0 - IPVA - RENAVAM / EXERC 01081365061/2024 - 2.467,52 - **GERSENITON GOMES DE SOUZA - 497625757-68 -** 14435717-5 - IPVA - RENAVAM / EXERC 01072039297/2024 - 2.549,40 - **GERSEPA GERENCIAMENTO DE SERVICOS PATRIMONIAIS EIRELI - 02900643/0001-17 -** 14410934-1 - IPVA - RENAVAM / EXERC 01275193207/2024 - 4.432,33 - **GERSILEA DA PENHA FLEISCHMANN RAMLOW - 030905287-46 -** 14435237-8 - IPVA - RENAVAM / EXERC 01286229852/2024 - 2.577,86 - **GERSON AIRES DA SILVA - 051788909-90 -** 14438322-2 - IPVA - RENAVAM / EXERC 01364126122/2024 - 2.390,36 - **GERSON ALVES - 578263589-49 -** 14415387-1 - IPVA - RENAVAM / EXERC 01118745725/2024 - 3.466,93 - **GERSON ALVES BATISTA - 826117349-68 -** 14421412-9 - IPVA - RENAVAM / EXERC 00966126688/2023 - 189,49 - **GERSON ANDRE FICAGNA-PNEUS - 04849853/0001-53 -** 14412313-1 - IPVA - RENAVAM / EXERC 01373737988/2024 - 4.048,91 - **GERSON ANTONIO DA SILVA - 050068329-83 -** 14405227-7 - IPVA - RENAVAM / EXERC 00283024283/2023 - 154,19 - **GERSON APARECIDO ANTUNES DE CARVALHO - 101901739-20 -** 14401749-8 - IPVA - RENAVAM / EXERC 00827801327/2023 - 174,01 - **GERSON ARRUDA - 050595639-01 -** 14404865-2 - IPVA - RENAVAM / EXERC 00988989875/2023 - 155,95 - **GERSON AUGUSTO PINHEIRO - 711426309-00 -** 14417985-4 - IPVA - RENAVAM / EXERC 01133128413/2024 - 2.769,86 - **GERSON BATISTA BORGES - 636146779-15 -** 14423505-3 - IPVA - RENAVAM / EXERC 00134248767/2023 - 155,95 - **GERSON CANDIDO DA SILVA - 034262769-41 -** 14440380-0 - IPVA - RENAVAM / EXERC 01157032980/2024 - 2.240,11 - **GERSON CARLOS DA SILVA - 715321889-00 -** 14435639-0 - IPVA - RENAVAM / EXERC 01100726435/2024 - 2.552,70 - **GERSON CAVAGNARI - 028589639-32 -** 14431450-6 - IPVA - RENAVAM / EXERC 00876177160/2024 - 2.837,88 - **GERSON CESAR SARAIVA - 050055179-01 -** 14421744-6 - IPVA - RENAVAM / EXERC 00380300907/2023 - 185,68 - **GERSON CORNELIO CIDRAL - 905521139-72 -** 14437832-6 - IPVA - RENAVAM / EXERC 01206896733/2024 - 2.427,48 - **GERSON CORREIA - 210276849-04 -** 14403639-5 - IPVA - RENAVAM / EXERC 00816378061/2023 - 162,27 - **GERSON CRISTOVAO SANTOS DE CASTRO - 977497109-49 -** 14423663-7 - IPVA - RENAVAM / EXERC 00935066365/2023 - 148,53 - **GERSON DOS SANTOS RAMOS - 652220089-91 -** 14397071-0 - IPVA - RENAVAM / EXERC 00860617734/2023 - 217,43 - **GERSON EUSEBIO DOS SANTOS - 938312269-20 -** 14442331-3 - IPVA - RENAVAM / EXERC 01061800714/2024 - 2.055,37 - **GERSON FERREIRA - 164281638-88 -** 14409434-4 - IPVA - RENAVAM / EXERC 01002884281/2024 - 5.036,47 - **GERSON GARCIA DE OLIVEIRA - 086829448-98 -** 14425941-6 - IPVA - RENAVAM / EXERC 01090747583/2024 - 3.726,93 - **GERSON GLUSKOKI - 837471769-68 -** 14426452-5 - IPVA - RENAVAM / EXERC 01397217941/2024 - 3.504,59 - **GERSON ITAMAR LEMES MARQUES - 045233629-55 -** 14437546-7 - IPVA - RENAVAM / EXERC 01082443007/2024 - 2.462,79 - **GERSON JOSE DE ALMEIDA - 036077339-70 -** 14438514-4 - IPVA - RENAVAM / EXERC 01058210723/2024 - 2.372,19 - **GERSON JOSE FERNANDES - 582608709-91 -** 14400464-7 - IPVA - RENAVAM / EXERC 00884403874/2023 - 178,50 - **GERSON KIKOTE - 583248609-91 -** 14401846-0 - IPVA - RENAVAM / EXERC 00844266167/2023 - 174,01 - **GERSON KUTZ VALACHENSKI - 017181659-51 -** 14431471-9 - IPVA - RENAVAM / EXERC 00119091240/2024 - 2.837,08 - **GERSON LAERTE DA SILVA VIEIRA - 373889910-34 -** 14412795-1 - IPVA - RENAVAM / EXERC 01299322864/2024 - 3.946,67 - **GERSON LARA DA LUZ - 028894829-79 -** 14396879-0 - IPVA - RENAVAM / EXERC 00938209825/2023 - 219,36 - **GERSON LOBO CARVALHO - 050080709-40 -** 14401504-5 - IPVA - RENAVAM / EXERC 00826401198/2023 - 174,01 - **GERSON LUIS MEINERZ - 020133119-58 -** 14435116-9 - IPVA - RENAVAM / EXERC 00119029855/2024 - 2.586,14 - **GERSON LUIZ CROVADOR - 500564419-91 -** 14431192-2 - IPVA - RENAVAM / EXERC 00223709328/2024 - 2.859,79 - **GERSON LUIZ DE OLIVEIRA - 356759009-00 -** 14411341-1 - IPVA - RENAVAM / EXERC 00413845486/2024 - 4.306,90 - **GERSON LUIZ MOREIRA DOS SANTOS - 839692419-87 -** 14407361-4 - IPVA - RENAVAM / EXERC 01103879283/2024 - 6.224,03 - **GERSON LUIZ NADOLNY - 862203739-87 -** 14415087-2 - IPVA - RENAVAM / EXERC 01245354261/2024 - 3.518,25 - **GERSON LUIZ NUNES DE SIQUEIRA - 490545200-78 -** 14418300-2 - IPVA - RENAVAM / EXERC 01066167343/2024 - 2.665,20 - **GERSON MANZANO GARCIA - 727579149-87 -** 14407957-4 - IPVA - RENAVAM / EXERC 00466781083/2024 - 5.778,06 - **GERSON MIOTTI - 497067309-82 -** 14406965-0 - IPVA - RENAVAM / EXERC 01274261241/2024 - 6.664,21 - **GERSON NOGUEIRA - 045620379-62 -** 14418133-6 - IPVA - RENAVAM / EXERC 00561830690/2024 - 2.732,37 - **GERSON PASSOS CAMARGO - 338663419-20 -** 14411856-1 - IPVA - RENAVAM / EXERC 01161784303/2024 - 4.166,64 - **GERSON PAULINO DE AGUIAR NETO - 068340659-03 -** 14430658-9 - IPVA - RENAVAM / EXERC 00152239952/2024 - 2.902,08 - **GERSON PEREIRA - 033746369-77 -** 14426411-8 - IPVA - RENAVAM / EXERC 01195444572/2024 - 3.516,48 - **GERSON PEREIRA DA SILVA - 034062529-58 -** 14426847-4 - IPVA - RENAVAM / EXERC 01303163320/2024 - 3.373,27 - **GERSON PEREIRA DA SILVA - 236246479-20 -** 14439032-6 - IPVA - RENAVAM / EXERC 01168920075/2024 - 2.341,44 - **GERSON PERON DE OLIVEIRA - 005665839-76 -** 14408653-8 - IPVA - RENAVAM / EXERC 01135113367/2024 - 5.401,01 - **GERSON RAFAEL GEIDELIS - 029140879-69 -** 14400682-8 - IPVA - RENAVAM / EXERC 00844194905/2023 - 178,50 - **GERSON RIBEIRO - 973142269-20 -** 03683780-2 - IAP - AUTO INFRACAO 00130042 - 11.749,56 - **GERSON RIBEIRO BRITO - 206925879-34 -** 14416035-5 - IPVA - RENAVAM / EXERC 01125907654/2024 - 3.340,97 - **GERSON RODINEI ELIAS - 838801439-00 -** 14421360-2 - IPVA - RENAVAM / EXERC 00822953382/2023 - 198,37 - **GERSON RODRIGUES DOS SANTOS - 051299659-81 -** 14398115-0 - IPVA - RENAVAM / EXERC 00872399176/2023 - 189,26 - **GERSON ROTHEMANN - 738050339-15 -** 14443141-3 - IPVA - RENAVAM / EXERC 00931060559/2024 - 1.953,60 - **GERSON ROZALINO DA SILVA - 017764718-30 -** 14403199-7 - IPVA - RENAVAM / EXERC 00237691191/2023 - 169,48 - **GERSON SANTOS CIPRIANO - 822627139-87 -** 14442306-2 - IPVA - RENAVAM / EXERC 00208481788/2024

Diário Oficial Certificado Digitalmente
O Departamento de Imprensa Oficial do Estado do Paraná, de garantia de autenticidade deste documento, desde que visualizado através do site http://www.imprensaoficial.pr.gov.br

- 2.057,69 - **GERSON SILVA E MELLO - 076660839-55 -** 14400945-2 - IPVA - RENAVAM / EXERC 00568289994/2023 - 176,24 - **GERSON SOARES DE SOUZA - 535411209-59 -** 14416480-6 - IPVA - RENAVAM / EXERC 01113887904/2024 - 3.190,94 - **GERSON TADASHI KAKUDA - 007184539-99 -** 14417283-3 - IPVA - RENAVAM / EXERC 00478107234/2024 - 2.985,97 - **GERSON TOMAZ DE MIRANDA - 755816209-20 -** 14424149-5 - IPVA - RENAVAM / EXERC 01055348619/2024 - 5.187,60 - **GERSON TOMAZ DE MIRANDA - TRANSPORTES - ME - 08375550/0001-05 -** 14433753-0 - IPVA - RENAVAM / EXERC 00273070673/2024 - 2.665,75 - **GERSON WISNIEWSKI - 775042679-53 -** 14414844-4 - IPVA - RENAVAM / EXERC 01320988234/2024 - 3.560,10 - **GERSON WLALMIR DE ALMEIDA - 027222549-56 -** 14424891-0 - IPVA - RENAVAM / EXERC 00592431444/2024 - 4.347,68 - **GERSONITA ELPIDIO DOS SANTOS - 437930619-49 -** 14425238-1 - IPVA - RENAVAM / EXERC 01304312582/2024 - 4.109,03 - **GERTRUDES JOSEFA DOS SANTOS MORETTI - 220681472-20 -** 14399527-5 - IPVA - RENAVAM / EXERC 00834442132/2023 - 178,50 - **GERUSA CRISTINA KRUL - 046061179-82 -** 14412482-0 - IPVA - RENAVAM / EXERC 01227051554/2024 - 4.022,49 - **GERUSA ROBERTA DARIENSO - 068648049-09 -** 14418075-5 - IPVA - RENAVAM / EXERC 01229689939/2024 - 2.741,70 - **GERUSINO ALVES DOS SANTOS - 875804898-72 -** 14442935-4 - IPVA - RENAVAM / EXERC 01139461831/2024 - 1.984,74 - **GERUZA DE SOUZA MIGUEL - 033765099-30 -** 14414206-3 - IPVA - RENAVAM / EXERC 01161178284/2024 - 3.671,13 - **GERUZA MANUELA IGNACIO OLIVEIRA - 043210349-06 -** 14397338-7 - IPVA - RENAVAM / EXERC 01113984411/2023 - 209,99 - **GERVANE AMERICO ANTUNES - 064884349-18 -** 14434342-5 - IPVA - RENAVAM / EXERC 00177446323/2024 - 2.631,35 - **GERVASIO PEREIRA DA SILVA - 672188069-53 -** 14434824-9 - IPVA - RENAVAM / EXERC 01222886569/2024 - 2.608,61 - **GERVAZIO RAMALHO DE OLIVEIRA - 774705329-00 -** 14403973-4 - IPVA - RENAVAM / EXERC 00816354154/2023 - 162,27 - **GESELI ALVES - 064929449-17 -** 14397377-8 - IPVA - RENAVAM / EXERC 00467289972/2023 - 207,13 - **GESIANE DE SANTANA FERREIRA PEJARA - 012593449-16 -** 14405244-7 - IPVA - RENAVAM / EXERC 00268440964/2023 - 154,19 - **GESIANE FERNANDES LUZ - 052958699-11 -** 14416636-1 - IPVA - RENAVAM / EXERC 01137712217/2024 - 3.141,46 - **GESIEL ALVES DAVID - 058675889-55 -** 14441518-3 - IPVA - RENAVAM / EXERC 00992395518/2024 - 2.158,18 - **GESIEL GONCALVES DOS SANTOS - 035873029-52 -** 14404067-8 - IPVA - RENAVAM / EXERC 00801757282/2023 - 162,27 - **GESIEL MARCELINO DOS SANTOS - 056901979-63 -** 14396306-3 - IPVA - RENAVAM / EXERC 00919207146/2023 - 238,89 - **GESIEL MARTINS GOMES - 507899298-72 -** 14434349-2 - IPVA - RENAVAM / EXERC 00173794491/2024 - 2.631,35 - **GESIEL MERCADANTE - 077269149-55 -** 14434278-0 - IPVA - RENAVAM / EXERC 01143850529/2024 - 2.634,18 - **GESIELE ADRIANE ALVES DOS REIS - 069617749-89 -** 14423071-0 - IPVA - RENAVAM / EXERC 00529380668/2023 - 165,29 - **GESIELI RAMOS - 037058419-80 -** 14402457-5 - IPVA - RENAVAM / EXERC 00824862180/2023 - 170,95 - **GESILAINE JEPP DE OLIVEIRA SILVA - 083300389-55 -** 14426279-4 - IPVA - RENAVAM / EXERC 00993958303/2024 - 3.571,18 - **GESSANDRO JAROSESKI - 049885059-52 -** 14444782-4 - IPVA - RENAVAM / EXERC 00333195990/2024 - 1.689,50 - **GESSI CARDOZO - 064061589-97 -** 14424045-6 - IPVA - RENAVAM / EXERC 01079339229/2024 - 5.578,06 - **GESSI MARTINS - 908716189-15 -** 14417449-6 - IPVA - RENAVAM / EXERC 00466337604/2024 - 2.953,45 - **GESSI TEREZINHA DA SILVA - 984455619-87 -** 14425906-8 - IPVA - RENAVAM / EXERC 00204195241/2024 - 3.739,41 - **GESSIANE MARIA LEITE - 030913819-19 -** 14397855-9 - IPVA - RENAVAM / EXERC 00821091409/2023 - 198,37 - **GESSICA AMANDA DOS SANTOS - 122432409-98 -** 14422386-1 - IPVA - RENAVAM / EXERC 00824274202/2023 - 178,50 - **GESSICA CAROLINE GOMES ARAUJO - 088651499-14 -** 14398062-6 - IPVA - RENAVAM / EXERC 00866663991/2023 - 189,26 - **GESSICA DA SILVA - 074103479-45 -** 14401252-6 - IPVA - RENAVAM / EXERC 00824760565/2024 - 174,01 - **GESSICA DAIANE DA SILVA - 099368349-50 -** 14423076-0 - IPVA - RENAVAM / EXERC 00875425534/2023 - 163,96 - **GESSICA DE ALMEIDA - 098368679-37 -** 14424989-5 - IPVA - RENAVAM / EXERC 01207617935/2024 - 4.270,89 - **GESSICA DE BOLBA BERTE - 093975129-19 -** 14401156-2 - IPVA - RENAVAM / EXERC 00826060668/2023 - 174,01 - **GESSICA GONCALVES KUHN - 074407919-59 -** 14423225-9 - IPVA - RENAVAM / EXERC 00817273298/2023 - 162,27 - **GESSICA JOSE PINHEIRO - 112967749-45 -** 14444822-7 - IPVA - RENAVAM / EXERC 00972425500/2024 - 1.675,58 - **GESSICA LARISSA PIRES DA SILVA - 081488279-07 -** 14441352-0 - IPVA - RENAVAM / EXERC 00383112443/2024 - 2.173,08 - **GESSICA PEREIRA CAETANO - 060957549-09 -** 14403733-2 - IPVA - RENAVAM / EXERC 00812485874/2023 - 162,27 - **GESSICA ROTTA - 075166989-03 -** 14419663-5 - IPVA - RENAVAM / EXERC 01405257650/2024 - 2.211,61 - **GESSIKA DE ARAUJO MARTINS SANTOS - 067830879-99 -** 14445438-3 - IPVA - RENAVAM / EXERC 01033361477/2024 - 1.467,93 - **GESSON ANTONIO DE ASSIS BONATO - 022384639-25 -** 14397325-5 - IPVA - RENAVAM / EXERC 01011398114/2023 - 209,99 - **GESSOVIP DECORACOES LTDA - EPP - 07960658/0001-94 -** 14427141-6 - IPVA - RENAVAM / EXERC 00463918045/2024 - 3.331,35 - **GESSY DO PILLAR PROENCA ZAGONEL - 838817609-97 -** 14410972-4 - IPVA - RENAVAM / EXERC 01335462845/2024 - 4.421,02 - **GESSY GOMES BUENO - 158493099-34 -** 14409374-7 - IPVA - RENAVAM / EXERC 01086269087/2024 - 5.055,61 - **GESSYKA VITORINO MARQUES - 064167329-98 -** 14402680-2 - IPVA - RENAVAM / EXERC 00812210492/2023 - 170,95 - **GESUEL BERNARDINO PEREIRA - 189504189-91 -** 14416846-1 - IPVA - RENAVAM / EXERC 01100859532/2024 - 3.083,86 - **GETULIO CAMPOS - 080669909-44 -** 14423432-4 - IPVA - RENAVAM / EXERC 00133204073/2023 - 155,95 - **GETULIO CARLOS MUSSALAM PRESENDE JUNIOR - 860544215-81 -** 14427346-0 - IPVA - RENAVAM / EXERC 00596678517/2024 - 3.306,94 - **GETULIO EVANGELISTA BATISTA - 008204249-78 -** 14439498-4 - IPVA - RENAVAM / EXERC 01074105866/2024 - 2.296,78 - **GETULIO FERNANDES DE JESUS - 638477529-87 -** 14397733-1 - IPVA - RENAVAM / EXERC 00872958183/2023 - 199,38 - **GETULIO GONCALVES NERI - 508909649-04 -** 14440654-0 - IPVA - RENAVAM / EXERC 01205533645/2024 - 2.220,45 - **GETULIO VARGAS GINDRI TRANSPORTES - 12542667/0001-03 -** 14436414-7 - IPVA - RENAVAM / EXERC 00470196386/2024 - 2.512,92 - **GEU PINTO SOARES - 623584216-34 -** 14403277-2 - IPVA - RENAVAM / EXERC 00308250338/2023 - 167,69 - **GEVANILDO BOMBARDI - 031444089-56 -** 14404330-8 - IPVA - RENAVAM / EXERC 00805573763/2023 - 162,27 - **GEVANILDO OLIVEIRA - 929849670-20 -** 14404301-4 - IPVA - RENAVAM / EXERC 00814633390/2023 - 162,27 - **GEVANILDO SERAFIM DE SOUZA - 005571069-74 -** 14406825-4 - IPVA - RENAVAM / EXERC 01152610918/2024 - 6.829,31 - **GEVERTON DE BRITO QUIRINO 08498321956 - 25368065/0001-15 -** 14411344-6 - IPVA - RENAVAM / EXERC 01247604702/2024 - 4.306,17 - **GEVESON DA SILVA - 104984639-74 -** 14422017-0 - IPVA - RENAVAM / EXERC 00825390400/2023 - 178,50 - **GEYSE SARAIVA VELASCO - 935514527-68 -** 14415364-2 - IPVA - RENAVAM / EXERC 01153903617/2024 - 3.474,75 - **GEYSI CRISTINA BIASOTTO - 464000428-14 -** 14402183-5 - IPVA - RENAVAM / EXERC 00807910040/2023 - 170,95 - **GEZOEL CAETANO ROSA - 598273199-49 -** 14397998-9 - IPVA - RENAVAM / EXERC 00866742972/2023 - 189,26 - **GF MOTORS LTDA - 42258438/0001-14 -** 14415008-2 - IPVA - RENAVAM / EXERC 01138143593/2024 - 3.530,69 - **GHEISA MARTINEZ DA SILVA - 048864789-48 -** 14425811-8 - IPVA - RENAVAM / EXERC 00470001283/2024 - 3.789,95 - **GHRAU TRANSPORTES LTDA - 21511055/0001-36 -** 14424008-1 - IPVA - RENAVAM / EXERC 01365961165/2024 - 5.720,45 - 14427725-2 - IPVA - RENAVAM / EXERC 01031528722/2024 - 3.242,22 - **GIACOMO JACOB DE AVILA - 030416649-92 -** 14423397-2 - IPVA - RENAVAM / EXERC 00969537107/2023 - 157,81 - 14423933-4 - IPVA - RENAVAM / EXERC 00493491317/2024 - 6.174,75 - **GIAN ELVIS MATIAS - 080306459-45 -** 14421943-0 - IPVA - RENAVAM / EXERC 00800401204/2023 - 181,91 - **GIAN FRANCO VEZZOLI - 037795649-04 -** 14415571-8 - IPVA - RENAVAM / EXERC 01293590190/2024 - 3.434,67 - **GIAN LUCAS MACHADO BALDIM - 088964419-51 -** 14407831-4 - IPVA - RENAVAM / EXERC 01124797650/2024 - 5.866,58 - **GIAN MARCEL STADLER MICKUS - 056252199-23 -** 14430374-1 - IPVA - RENAVAM / EXERC 01354734065/2024 - 2.930,55 - **GIAN MATEUS CASTANHO DA SILVA - 055884689-02 -** 14437677-3 - IPVA - RENAVAM / EXERC 01041187138/2024 - 2.445,37 - **GIAN PAULO DEITOS - 076785059-90 -** 14443871-0 - IPVA - RENAVAM / EXERC 00871461811/2024 - 1.840,12 - **GIAN VITOR DE LIMA PELEGRINI PINHEIRO - 106412399-63 -** 14398813-9 - IPVA - RENAVAM / EXERC 00875819974/2023 - 183,45 - **GIANA BADZINSKI - 052332479-09 -** 14411641-0 - IPVA - RENAVAM / EXERC 01048296358/2024 - 4.218,36 - **GIANCARLO DE PAULA MAURICIO - 075721969-18 -** 14397000-0 - IPVA - RENAVAM / EXERC 00932609520/2023 - 219,36 - 14397253-4 - IPVA - RENAVAM / EXERC 00882196219/2023 - 213,15 - **GIANCARLO NAVAIS DA SILVA - 318755028-23 -** 14416184-0 - IPVA - RENAVAM / EXERC 01399200531/2024 - 3.291,27 - **GIANCARLO TRENTINI GUERRA - 033186369-32 -** 14440505-6 - IPVA - RENAVAM / EXERC 01010009475/2024 - 2.230,91 - **GIANCARLOS MANTOVANI - 005214059-80 -** 14410424-2 - IPVA - RENAVAM / EXERC 01298089503/2024 - 4.614,75 - **GIANCARLOS MANTOVANI JUNIOR - 126603999-64 -** 14412211-9 - IPVA - RENAVAM / EXERC 01098201300/2024 - 4.085,49 - **GIANE CRISTINA DE NARDO ALINO - 024550719-10 -** 14416617-5 - IPVA - RENAVAM / EXERC 01001682383/2024 - 3.144,66 - **GIANE CRISTINA DOS SANTOS FIGUEIREDO RODRIGUES - 018780469-93 -** 14398949-6 - IPVA - RENAVAM / EXERC 00849566924/2023 - 183,45 - **GIANE GRASIELA GASPAROTTO - 052799559-22 -** 14424349-8 - IPVA - RENAVAM / EXERC 01087268076/2024 - 4.888,99 - **GIANE REIS DA SILVA - 041313039-81 -** 14436725-1 - IPVA - RENAVAM / EXERC 00586447180/2024 - 2.492,85 - **GIANE TEREZINHA GONCALVES - 962274199-15 -** 14436969-6 - IPVA - RENAVAM / EXERC 00322330246/2024 - 2.484,71 - **GIANFRANCO OLIVEIRA ROMAO - 062522889-85 -** 14408840-9 - IPVA - RENAVAM / EXERC 01155770339/2024 - 5.310,71 - **GIANGARELLI PROMOTOR DE VENDAS EIRELI - 15656350/0001-88 -** 14438534-9 - IPVA - RENAVAM / EXERC 01173434728/2024 - 2.370,05 - **GIANLUCA RHEINHEIMER - 050554039-85 -** 14426911-0 - IPVA - RENAVAM / EXERC 00321885597/2024 - 3.365,59 - **GIANMARIO GOLES - 044406899-65 -** 14432266-5 - IPVA - RENAVAM / EXERC 01244071061/2024 - 2.772,96 - **GIANNI TAINA SALDANHA BARTHOLOMEI - 064974259-18 -** 14435498-2 - IPVA - RENAVAM / EXERC 01315277163/2024 - 2.564,32 - **GIANY MACHADO FRANCA BEDETTE - 895638839-34 -** 14432615-6 - IPVA - RENAVAM / EXERC 01248293808/2024 - 2.746,65 - **GIARETTA BORBA INSTALACOES ELETRICAS LTDA - 23093737/0001-00 -** 14419021-1 - IPVA - RENAVAM / EXERC 01408084136/2024 - 2.443,71 - **GIDALVA DE ARAUJO - 534852899-49 -** 14415922-5 - IPVA - RENAVAM / EXERC 00404630375/2024 - 3.365,59 - **GIDEMAR AMARAL FREITAS - 258536358-91 -** 14414380-9 - IPVA - RENAVAM / EXERC 01246478568/2024 - 3.637,25 - **GIGLI ENGENHARIA LTDA - 08430320/0001-93 -** 14433783-2 - IPVA - RENAVAM / EXERC 00397557418/2024 - 2.663,81 - **GIL ALEXANDRE PIORNEDO BERTI - 059417019-26 -** 14407283-9 - IPVA - RENAVAM / EXERC 01281176955/2024 - 6.290,71 - **GIL JUNIOR LEOCADIO - 086131129-94 -** 14401861-3 - IPVA - RENAVAM / EXERC 00340844906/2023 - 173,60 - **GIL MARCELO DA GRACA PEREIRA - 014804009-80 -** 14427281-1 - IPVA - RENAVAM / EXERC 00253060303/2024 - 3.317,75 - **GILBER VIEIRA DA SILVA - 027393879-70 -** 14432169-3 - IPVA - RENAVAM / EXERC 00584823525/2024 - 2.782,80 - **GILBERTO ALEX DE OLIVEIRA - 728800319-15 -** 14427110-6 - IPVA - RENAVAM / EXERC 01026871686/2024 - 3.334,12 - **GILBERTO ALVES BUENO - 905426659-72 -** 14423570-3 - IPVA - RENAVAM / EXERC 00251245969/2023 - 154,19 - **GILBERTO ALVES DAL COMUNI DOS SANTOS - 044400499-82 -** 14409333-0 - IPVA - RENAVAM / EXERC 01098235891/2024 - 5.079,36 - **GILBERTO ALVES DE DEUS - 990047049-49 -** 14420348-8 - IPVA - RENAVAM / EXERC 01200115128/2024 - 1.926,28 - **GILBERTO ANTONIO DO CARMO CHAVES - 041984189-00 -** 14429820-9 - IPVA - RENAVAM / EXERC 01272377005/2024 - 2.985,39 - **GILBERTO ANTONIO HECKMANN - 022952979-82 -** 14401058-2 - IPVA - RENAVAM / EXERC 00852074077/2023 - 174,01 - **GILBERTO ANTONIO POSTAL - 066019159-80 -** 14418223-5 - IPVA - RENAVAM / EXERC 00525672559/2024 - 2.694,79 - **GILBERTO APARECIDO ASTRATH - 23650935/0001-19 -** 14439704-5 - IPVA - RENAVAM / EXERC 01372341320/2024 - 2.282,76 - **GILBERTO APARECIDO DE LIRA - 036077499-73 -** 14405350-8 - IPVA - RENAVAM / EXERC 00937634093/2023 - 152,96 - **GILBERTO APARECIDO RODRIGUES - 065250566-08 -** 14423770-6 - IPVA - RENAVAM / EXERC 01365235596/2024 - 8.373,13 - **GILBERTO BARTH - 654923079-91 -** 14402430-3 - IPVA - RENAVAM /

EXERC 00815217250/2023 - 170,95 - **GILBERTO BELEM ALVES EIRELI - 28248320/0001-84 -** 14413363-3 - IPVA - RENAVAM / EXERC 01303561112/2024 - 3.839,45 - **GILBERTO BERNINI - 360263879-00 -** 14407666-4 - IPVA - RENAVAM / EXERC 00534245404/2024 - 5.987,12 - **GILBERTO BEZERRA SOARES - 797421819-34 -** 14420631-2 - IPVA - RENAVAM / EXERC 00114895104/2024 - 1.708,73 - **GILBERTO BIAVATTI GUARESKI - 061395419-05 -** 14440387-8 - IPVA - RENAVAM / EXERC 00174555911/2024 - 2.239,18 - **GILBERTO CAETANO - 077344089-58 -** 14422691-7 - IPVA - RENAVAM / EXERC 00837849187/2023 - 174,01 - **GILBERTO CARLOS BENOSSI RODRIGUES - 024124939-28 -** 14443240-1 - IPVA - RENAVAM / EXERC 01005011769/2024 - 1.937,75 - **GILBERTO CARLOS DOS SANTOS - 037741409-36 -** 14417127-6 - IPVA - RENAVAM / EXERC 01017251549/2024 - 3.018,91 - **GILBERTO CARLOS NIRO PASSOS - 060960738-32 -** 14414976-9 - IPVA - RENAVAM / EXERC 01191426987/2024 - 3.533,61 - **GILBERTO CARLOS SANCHES CAMACHO - 448476619-15 -** 14443819-1 - IPVA - RENAVAM / EXERC 00893567973/2024 - 1.848,54 - **GILBERTO CASTILHO - 034812159-83 -** 14414973-4 - IPVA - RENAVAM / EXERC 00327326280/2024 - 3.534,02 - **GILBERTO CHIARELLO - 722906929-72 -** 14403304-3 - IPVA - RENAVAM / EXERC 00197384307/2023 - 167,58 - **GILBERTO CIRIACO MENDONCA - 093539759-05 -** 14445288-7 - IPVA - RENAVAM / EXERC 00325740038/2024 - 1.529,86 - **GILBERTO COSTA FONTES JUNIOR - 017473139-63 -** 14407983-3 - IPVA - RENAVAM / EXERC 01374046750/2024 - 5.747,31 - **GILBERTO DE CAMARGO BARROS - 182180208-02 -** 14434524-0 - IPVA - RENAVAM / EXERC 00564686514/2024 - 2.623,27 - **GILBERTO DE JESUS HENRIQUE - 935960069-53 -** 14397280-1 - IPVA - RENAVAM / EXERC 00956433235/2023 - 210,99 - **GILBERTO DE OLIVEIRA VIANA - 019645399-27 -** 14439518-2 - IPVA - RENAVAM / EXERC 01126165171/2024 - 2.295,86 - **GILBERTO DIEGO CONCHON - 047022309-05 -** 14412824-9 - IPVA - RENAVAM / EXERC 01221366634/2024 - 3.934,42 - **GILBERTO DINIZ FACCINI - 080753329-70 -** 14444295-4 - IPVA - RENAVAM / EXERC 01084484916/2024 - 1.765,32 - **GILBERTO DOS SANTOS - 865197009-91 -** 14400223-7 - IPVA - RENAVAM / EXERC 00845452150/2023 - 178,50 - **GILBERTO DOS SANTOS RIOS - 077390059-40 -** 14406764-9 - IPVA - RENAVAM / EXERC 01133799865/2024 - 6.914,37 - **GILBERTO FERNANDES - 020996129-51 -** 14422746-8 - IPVA - RENAVAM / EXERC 00826013015/2023 - 174,01 - **GILBERTO FERNANDO DA SILVA - 036590049-44 -** 14441957-0 - IPVA - RENAVAM / EXERC 00996769935/2024 - 2.099,80 - **GILBERTO FERREIRA DO NASCIMENTO - 614875979-91 -** 14430611-2 - IPVA - RENAVAM / EXERC 00429546475/2024 - 2.906,57 - **GILBERTO FERREIRA SANTOS - 03560098/0001-20 -** 14437385-5 - IPVA - RENAVAM / EXERC 00589284614/2024 - 2.470,42 - **GILBERTO FRANCISCO NOGUEIRA JUNIOR - 308712828-79 -** 14429681-8 - IPVA - RENAVAM / EXERC 01081721755/2024 - 2.998,39 - **GILBERTO GERIONI NETO - 114031769-57 -** 14444945-2 - IPVA - RENAVAM / EXERC 00934217599/2024 - 1.631,25 - **GILBERTO GOMES DA SILVA - 965659189-53 -** 14399354-0 - IPVA - RENAVAM / EXERC 00839595530/2023 - 178,50 - **GILBERTO GONCALVES - 480245209-82 -** 14396426-4 - IPVA - RENAVAM / EXERC 00882580272/2023 - 231,96 - **GILBERTO GONCALVES - 067242269-70 -** 14443422-6 - IPVA - RENAVAM / EXERC 00144034999/2024 - 1.916,72 - **GILBERTO JORGE - 540222079-49 -** 14411795-6 - IPVA - RENAVAM / EXERC 00488454670/2024 - 4.169,36 - **GILBERTO JOSE BATTISTIN - 033593429-33 -** 14441823-9 - IPVA - RENAVAM / EXERC 01026426372/2024 - 2.116,58 - **GILBERTO JOSE DE OLIVEIRA - 036961769-07 -** 14397813-3 - IPVA - RENAVAM / EXERC 00821879111/2023 - 198,37 - **GILBERTO JOSE FAVERO JUNIOR - 053449269-01 -** 14412700-5 - IPVA - RENAVAM / EXERC 00528548697/2024 - 3.970,16 - **GILBERTO JOSE LAUXEN - 526155619-87 -** 14429647-8 - IPVA - RENAVAM / EXERC 01060056183/2024 - 3.000,87 - **GILBERTO KUGNHARSKI - 517115839-87 -** 14429038-0 - IPVA - RENAVAM / EXERC 01075870728/2024 - 3.062,19 - **GILBERTO LENO FERREIRA DE ALMEIDA - 052346579-30 -** 14396878-2 - IPVA - RENAVAM / EXERC 00948466316/2023 - 219,36 - **GILBERTO LIPINSKI DE LIMA - 060592559-30 -** 14405444-0 - IPVA - RENAVAM / EXERC 00798838540/2023 - 149,28 - **GILBERTO LOURENCO DOS SANTOS - 063759999-36 -** 14423198-8 - IPVA - RENAVAM / EXERC 00823427498/2023 - 162,27 - **GILBERTO LUCHMANN DE ALMEIDA - 022252339-50 -** 14401917-2 - IPVA - RENAVAM / EXERC 00272480223/2023 - 172,98 - **GILBERTO MACARINI - 005598319-78 -** 14426639-0 - IPVA - RENAVAM / EXERC 01092960748/2024 - 3.417,36 - **GILBERTO MARCONDES FRANCA - 087270529-31 -** 14397953-9 - IPVA - RENAVAM / EXERC 01327350952/2023 - 190,87 - **GILBERTO MARIANO BUENO - 023355949-31 -** 14404862-8 - IPVA - RENAVAM / EXERC 00194197280/2023 - 155,95 - **GILBERTO MARIO MIOLA - 697925269-00 -** 14423778-1 - IPVA - RENAVAM / EXERC 01176197212/2024 - 8.255,52 - **GILBERTO MASSAYUKI KANDA - 535296859-68 -** 14401949-0 - IPVA - RENAVAM / EXERC 00859998681/2023 - 172,12 - **GILBERTO MATTIELLO - 007621189-46 -** 14434161-9 - IPVA - RENAVAM / EXERC 00477276512/2024 - 2.639,92 - **GILBERTO MEDEIROS DOS SANTOS - 198578459-91 -** 14439048-2 - IPVA - RENAVAM / EXERC 00494889640/2024 - 2.340,06 - **GILBERTO MENEGASSO COSTA - 017637949-54 -** 14429619-2 - IPVA - RENAVAM / EXERC 01028616101/2024 - 3.003,14 - **GILBERTO NASCIMENTO DE OLIVEIRA - 655749409-06 -** 14425090-7 - IPVA - RENAVAM / EXERC 01256805600/2024 - 4.175,80 - **GILBERTO NERI - 172297178-92 -** 14395852-3 - IPVA - RENAVAM / EXERC 00342414135/2023 - 310,20 - **GILBERTO NOGUEIRA DA SILVA - 930521979-91 -** 14434284-4 - IPVA - RENAVAM / EXERC 00480541558/2024 - 2.633,30 - 14441311-3 - IPVA - RENAVAM / EXERC 01210687787/2024 - 2.175,07 - **GILBERTO PAULO - 403208479-34 -** 14429387-8 - IPVA - RENAVAM / EXERC 01257994627/2024 - 3.026,58 - **GILBERTO PEREIRA DA SILVA - 048990829-24 -** 14434229-1 - IPVA - RENAVAM / EXERC 00272067806/2024 - 2.636,72 - **GILBERTO PEREIRA DOS SANTOS - 304438388-95 -** 14395862-0 - IPVA - RENAVAM / EXERC 00198365675/2023 - 309,37 - **GILBERTO PILCH JUNIOR - 107187049-16 -** 14413299-8 - IPVA - RENAVAM / EXERC 00995646210/2024 - 3.849,40 - **GILBERTO PIMENTEL - 960296689-00 -** 14432984-8 - IPVA - RENAVAM / EXERC 01019841904/2024 - 2.729,14 - **GILBERTO PINTO KONDLATSCH - 063837199-63 -** 14432258-4 - IPVA - RENAVAM / EXERC 01205598437/2024 - 2.772,96 - **GILBERTO RODRIGUES DE CARVALHO - 553703579-00 -** 14414662-0 - IPVA - RENAVAM / EXERC 00261682431/2024 - 3.585,10 - **GILBERTO RODRIGUES DE OLIVEIRA - 058228469-47 -** 14437929-2 - IPVA - RENAVAM / EXERC 01214388881/2024 - 2.419,44 - **GILBERTO RODRIGUES PINHEIRO - 279013888-54 -** 14437450-9 - IPVA - RENAVAM / EXERC 00855449985/2024 - 2.466,36 - **GILBERTO RUBIM - 053029389-79 -** 14403025-7 - IPVA - RENAVAM / EXERC 00223892610/2023 - 169,48 - **GILBERTO SALUSTIANO DA SILVA - 615453509-06 -** 14424113-4 - IPVA - RENAVAM / EXERC 01359438642/2024 - 5.298,22 - 14424399-4 - IPVA - RENAVAM / EXERC 00270293329/2024 - 4.804,72 - **GILBERTO SANDRI - 032510359-32 -** 14397082-5 - IPVA - RENAVAM / EXERC 00849167647/2023 - 217,43 - **GILBERTO SCITKO DA SILVA - 486592821-91 -** 14410381-5 - IPVA - RENAVAM / EXERC 00954742230/2024 - 4.630,52 - **GILBERTO SOPRANI - 628171839-91 -** 14443868-0 - IPVA - RENAVAM / EXERC 00344683672/2024 - 1.840,44 - **GILBERTO SPILMA RODRIGUES JUNIOR - 002576690-27 -** 14404087-2 - IPVA - RENAVAM / EXERC 00808391127/2023 - 162,27 - **GILBERTO SPRADA DE LARA - 040986609-11 -** 14396483-3 - IPVA - RENAVAM / EXERC 00897101359/2023 - 231,39 - **GILBERTO VAZ DE OLIVEIRA - 897438309-87 -** 14416386-9 - IPVA - RENAVAM / EXERC 01021535440/2024 - 3.222,28 - **GILBERTO VIANA COREIRO - 611216863-46 -** 14423049-3 - IPVA - RENAVAM / EXERC 00193392542/2023 - 168,04 - **GILBERTO VICENTE DE LIMA - 057048279-85 -** 14398288-2 - IPVA - RENAVAM / EXERC 00862010551/2023 - 189,26 - **GILBERTO VIEIRA - 064747909-54 -** 14441045-9 - IPVA - RENAVAM / EXERC 00404771416/2024 - 2.188,15 - **GILBERTO WASEN - 072201369-86 -** 14396213-0 - IPVA - RENAVAM / EXERC 00932469620/2023 - 238,89 - **GILBERTO WILSON RUZZON - 442981379-53 -** 14423821-4 - IPVA - RENAVAM / EXERC 01237637918/2024 - 7.356,01 - **GILBERTO ZANON - 742779449-49 -** 14444920-7 - IPVA - RENAVAM / EXERC 01165027329/2024 - 1.641,14 - **GILCEIA DE FATIMA MARTINS DOS SANTOS - 16619163/0001-97 -** 14414784-7 - IPVA - RENAVAM / EXERC 01191265959/2024 - 3.569,65 - **GILCELIA APARECIDA DOS SANTOS - 064259719-75 -** 14428638-3 - IPVA - RENAVAM / EXERC 00596092245/2024 - 3.119,23 - **GILCELIA DO ROCIO DE LARA - 063422449-28 -** 14401039-6 - IPVA - RENAVAM / EXERC 00890195315/2023 - 174,01 - **GILCELIA MARIA CAMARGO PAUL KOSOP - 580654409-59 -** 14415622-6 - IPVA - RENAVAM / EXERC 01375350061/2024 - 3.427,74 - **GILCEMAR FRANCISCO PENDIUCK - 852741359-00 -** 14426697-8 - IPVA - RENAVAM / EXERC 01184661399/2024 - 3.400,69 - **GILCEU JURASKI PAGESKI - 018780569-56 -** 14440928-0 - IPVA - RENAVAM / EXERC 00215814436/2024 - 2.197,90 - **GILCIMAR MACENO NUNES - 052339579-57 -** 14429094-1 - IPVA - RENAVAM / EXERC 00548600520/2024 - 3.054,64 - **GILCINEI SANTOS DE PAULA - 060167499-58 -** 14423284-4 - IPVA - RENAVAM / EXERC 00800448200/2023 - 162,27 - **GILCINEIA APARECIDA PEREIRA - 031731307-07 -** 14408136-6 - IPVA - RENAVAM / EXERC 01185196061/2024 - 5.633,68 - **GILDA BERTAGNOLLI SORTICA - 101488840-91 -** 14406022-9 - IPVA - RENAVAM / EXERC 01380959478/2024 - 9.433,51 - **GILDA APARECIDA DE MACEDO - 568853189-49 -** 14434009-4 - IPVA - RENAVAM / EXERC 01183224327/2024 - 2.649,11 - **GILDA DE PAULA QUADROS - 754626649-15 -** 14407782-2 - IPVA - RENAVAM / EXERC 00187474842/2024 - 5.931,22 - **GILDA MARIA DE SOUZA FERREIRA - 728718229-72 -** 14410969-4 - IPVA - RENAVAM / EXERC 01290149906/2024 - 4.422,42 - **GILDASIO DE BARROS - 929056179-34 -** 14401746-3 - IPVA - RENAVAM / EXERC 00838954529/2023 - 174,01 - **GILDECY PEREIRA DA SILVA STANOGA - 844261799-04 -** 14416499-7 - IPVA - RENAVAM / EXERC 00885595211/2024 - 3.183,41 - **GILDEMIR JOSE DOS SANTOS - 048516719-03 -** 14413230-0 - IPVA - RENAVAM / EXERC 01038563248/2024 - 3.868,35 - **GILDENEI DOS SANTOS - 017638059-05 -** 14421837-0 - IPVA - RENAVAM / EXERC 00858607530/2023 - 183,45 - **GILDETE BATISTA DA SILVA - 835210389-04 -** 14430881-6 - IPVA - RENAVAM / EXERC 01371088044/2024 - 2.884,14 - **GILDETE DE OLIVEIRA BRANDAO - 006697959-50 -** 14424725-6 - IPVA - RENAVAM / EXERC 00507785843/2024 - 4.483,41 - **GILDETE MACENA DA GRACA - 057820739-77 -** 14399049-4 - IPVA - RENAVAM / EXERC 00873849043/2023 - 183,45 - **GILDO ALVES DE ALMEIDA - 159209638-75 -** 14405501-2 - IPVA - RENAVAM / EXERC 00116672048/2023 - 148,88 - **GILDO APARECIDO DO NASCIMENTO - 030728629-07 -** 14412528-2 - IPVA - RENAVAM / EXERC 01146874569/2024 - 4.017,21 - **GILDO BARBOSA PIZA - 433675269-91 -** 14442800-5 - IPVA - RENAVAM / EXERC 00883191300/2024 - 1.998,89 - **GILDO DE MATOS DA SILVA - 716682509-00 -** 14439424-0 - IPVA - RENAVAM / EXERC 01038715846/2024 - 2.299,97 - **GILDO MARCHI - 101681259-00 -** 14402072-3 - IPVA - RENAVAM / EXERC 00852373120/2023 - 172,12 - **GILDO SACHET GONZATTI - 065505719-60 -** 14403280-2 - IPVA - RENAVAM / EXERC 00306852586/2023 - 167,69 - **GILDOMAR CANDINHO NASCIMENTO - 059899999-09 -** 14396179-6 - IPVA - RENAVAM / EXERC 00958454310/2023 - 238,89 - **GILDOMAR ROCHA - 052558899-03 -** 14436554-2 - IPVA - RENAVAM / EXERC 01237524250/2024 - 2.509,77 - **GILEADE EMPREENDIMENTOS IMOBILIARIOS LTDA - 30909151/0001-28 -** 14407587-0 - IPVA - RENAVAM / EXERC 01120981589/2024 - 6.044,21 - **GILENO HUMBERTO AMARAL TOCCI DE PAIVA PEREIRA - 023547069-44 -** 14425602-6 - IPVA - RENAVAM / EXERC 01140656438/2024 - 3.896,74 - **GILIAD AIR DA SILVA - 052408009-79 -** 14422748-4 - IPVA - RENAVAM / EXERC 00835212483/2023 - 174,01 - **GILIANA PAULA DE LIMA DO NASCIMENTO - 060054799-03 -** 14403682-4 - IPVA - RENAVAM / EXERC 00800527828/2023 - 162,27 - **GILIANE FAEDO DOS SANTOS - 043387459-75 -** 14419636-8 - IPVA - RENAVAM / EXERC 01208273776/2024 - 2.223,29 - **GILIANE VIEIRA NIZER - 053613619-09 -** 14442816-1 - IPVA - RENAVAM / EXERC 00871375788/2024 - 1.997,86 - **GILIARD PAGANINI - 063544889-08 -** 14429317-7 - IPVA - RENAVAM / EXERC 01408860632/2024 - 3.034,92 - **GILIARDI DE MIRANDA MEIRA - 095388479-11 -** 14398182-7 - IPVA - RENAVAM / EXERC 00878624147/2023 - 189,26 - **GILLIARD LAUREANO MARCELINO - 324097738-93 -** 14444946-0 - IPVA - RENAVAM / EXERC 00919805264/2024 - 1.631,25 - **GILLIARDI ROSETTI - 351286278-02 -** 14417616-2 - IPVA - RENAVAM / EXERC 01149027530/2024 - 2.906,22 - **GILLYARD MARQUES DA SILVA - 282006648-80 -** 14412446-4 - IPVA - RENAVAM / EXERC 01160912502/2024 - 4.029,80 - **GILMAR PACHECO DOS ANJOS - 086765599-29 -** 14411890-1 - IPVA - RENAVAM / EXERC 01127464598/2024 - 4.157,89 - **GILMAR ALESSANDRO COSTA FERREIRA -**

Diário Oficial Certificado Digitalmente
O Departamento de Imprensa Oficial do Estado do Paraná, de garantia de autenticidade deste documento, desde que visualizado através do site http://www.imprensaoficial.pr.gov.br

077010649-82 - 14425060-5 - IPVA - RENAVAM / EXERC 01094498790/2024 - 4.208,56 - **GILMAR ALVARENGA DA SILVA - 365583629-53 -** 14433480-9 - IPVA - RENAVAM / EXERC 01126932164/2024 - 2.682,35 - **GILMAR ALVES DO NASCIMENTO - 818825489-49 -** 14416942-5 - IPVA - RENAVAM / EXERC 01161151440/2024 - 3.054,93 - **GILMAR ALVES PEREIRA - 059543628-58 -** 14420026-8 - IPVA - RENAVAM / EXERC 01101773860/2024 - 2.081,76 - **GILMAR ANDRADE SPRANGOSKI - 085700399-21 -** 14402533-4 - IPVA - RENAVAM / EXERC 00806403950/2023 - 170,95 - **GILMAR ANTONIO BERLATTO - 408278019-04 -** 14444067-6 - IPVA - RENAVAM / EXERC 01061860393/2024 - 1.804,84 - **GILMAR ANTONIO MACEDO DA MOTTA - 990829509-87 -** 14433942-8 - IPVA - RENAVAM / EXERC 01015402078/2024 - 2.654,47 - **GILMAR APARECIDO FERREIRA - 869076629-49 -** 14412649-1 - IPVA - RENAVAM / EXERC 01035315235/2024 - 3.985,83 - **GILMAR APARECIDO FRANZO - 835777509-87 -** 14435902-0 - IPVA - RENAVAM / EXERC 00390724475/2024 - 2.539,60 - **GILMAR AURELIO RODRIGUES - 059342009-84 -** 14412127-9 - IPVA - RENAVAM / EXERC 01185528790/2024 - 4.098,31 - **GILMAR BATISTA SIMOES - 481503719-15 -** 14439851-3 - IPVA - RENAVAM / EXERC 01093172875/2024 - 2.272,53 - **GILMAR BATISTA SIMONETE - 191965328-74 -** 14417643-0 - IPVA - RENAVAM / EXERC 00209528974/2024 - 2.897,15 - 14419049-1 - IPVA - RENAVAM / EXERC 00921838204/2024 - 2.428,13 - 14441075-0 - IPVA - RENAVAM / EXERC 00559752679/2024 - 2.184,45 - **GILMAR CARVALHO CAVALHEIRO - 772335499-15 -** 14414750-2 - IPVA - RENAVAM / EXERC 01288752536/2024 - 3.572,15 - **GILMAR COSTA - 340117069-49 -** 14445517-7 - IPVA - RENAVAM / EXERC 00343915952/2024 - 1.418,97 - **GILMAR DA COSTA VIDAL - 025983589-70 -** 14404895-4 - IPVA - RENAVAM / EXERC 00111441560/2023 - 155,95 - **GILMAR DA SILVA - 025388279-65 -** 14439084-9 - IPVA - RENAVAM / EXERC 01154542553/2024 - 2.332,70 - **GILMAR DA SILVA - 041240299-85 -** 14422234-2 - IPVA - RENAVAM / EXERC 00840282109/2023 - 178,50 - **GILMAR DE JESUS BATISTA - 055977409-54 -** 14404177-1 - IPVA - RENAVAM / EXERC 00817114416/2023 - 162,27 - **GILMAR DE JESUS SANTOS - 017099049-41 -** 14399244-6 - IPVA - RENAVAM / EXERC 00501603425/2023 - 180,12 - **GILMAR DE PAULA - 838607549-04 -** 14431592-8 - IPVA - RENAVAM / EXERC 00475837770/2024 - 2.828,39 - **GILMAR DE QUADROS - 039840939-00 -** 14441661-9 - IPVA - RENAVAM / EXERC 00920588727/2024 - 2.136,55 - **GILMAR DE SOUZA - 816657849-20 -** 14420805-6 - IPVA - RENAVAM / EXERC 00925163686/2023 - 238,89 - **GILMAR DOS SANTOS FRANCELINO JUNIOR - 047069999-01 -** 14438957-3 - IPVA - RENAVAM / EXERC 01041009019/2024 - 2.344,51 - **GILMAR DOS SANTOS PEDROSO - 044347449-41 -** 14396821-9 - IPVA - RENAVAM / EXERC 00951003020/2023 - 219,36 - **GILMAR FERDINANDI - 239658190-20 -** 14408908-1 - IPVA - RENAVAM / EXERC 00208260668/2024 - 5.275,44 - **GILMAR FERREIRA DOS SANTOS - 084942469-09 -** 14400761-1 - IPVA - RENAVAM / EXERC 00834688573/2023 - 178,50 - **GILMAR FERREIRA FURTADO - 051734239-19 -** 14399580-1 - IPVA - RENAVAM / EXERC 00841262128/2023 - 178,50 - **GILMAR FRANCISCO DOS SANTOS - 572590209-97 -** 14401670-0 - IPVA - RENAVAM / EXERC 00836578422/2023 - 174,01 - **GILMAR FREIRE BURITI - 038876988-27 -** 14437511-4 - IPVA - RENAVAM / EXERC 00946659885/2024 - 2.464,24 - **GILMAR FREIRE BURITI - 72536055/0001-21 -** 14431168-0 - IPVA - RENAVAM / EXERC 00421152400/2024 - 2.861,96 - **GILMAR FURQUIM - 036717919-93 -** 14445390-5 - IPVA - RENAVAM / EXERC 00342372726/2024 - 1.500,04 - **GILMAR GILVANI BOURSCHEID - 020134189-14 -** 14429136-0 - IPVA - RENAVAM / EXERC 00144412721/2024 - 3.051,32 - **GILMAR GOBETTI - 735782749-68 -** 14399870-3 - IPVA - RENAVAM / EXERC 00840435398/2023 - 178,50 - **GILMAR GRIGOLETTO - 021398189-03 -** 14421264-9 - IPVA - RENAVAM / EXERC 00996205500/2023 - 204,89 - **GILMAR GUEDES SOUZA DE OLIVEIRA - 828326769-87 -** 14435199-1 - IPVA - RENAVAM / EXERC 01185274917/2024 - 2.580,69 - **GILMAR HENRIQUE CZLUSNIACKI - 076996939-90 -** 14423409-0 - IPVA - RENAVAM / EXERC 01005703687/2023 - 156,83 - **GILMAR HENRIQUE DIAS - 958729149-20 -** 14405616-7 - IPVA - RENAVAM / EXERC 00594879736/2023 - 147,61 - **GILMAR IACIUK - 092720589-02 -** 14431821-8 - IPVA - RENAVAM / EXERC 00328160504/2024 - 2.816,28 - **GILMAR JOLA - 009592189-39 -** 14396162-1 - IPVA - RENAVAM / EXERC 00958604070/2023 - 238,89 - **GILMAR JOSE FERNANDES - 003675829-96 -** 14421187-1 - IPVA - RENAVAM / EXERC 00888813295/2023 - 206,07 - **GILMAR JURASKI PAGESKI - 045665709-67 -** 14433411-6 - IPVA - RENAVAM / EXERC 01055166049/2024 - 2.690,07 - **GILMAR KREPPI PEDROSO - 120367639-52 -** 14405353-2 - IPVA - RENAVAM / EXERC 00461124173/2023 - 152,44 - **GILMAR LEON BORDES - 339754509-91 -** 14428613-8 - IPVA - RENAVAM / EXERC 00559293976/2024 - 3.119,23 - **GILMAR LIMA DA CRUS - 750057609-97 -** 14441009-2 - IPVA - RENAVAM / EXERC 00489866549/2024 - 2.190,59 - **GILMAR LOPES DA ROCHA - 956108809-63 -** 14432981-3 - IPVA - RENAVAM / EXERC 00281834989/2024 - 2.729,36 - **GILMAR LUCIANO IABONSKI - 064811959-93 -** 14417706-1 - IPVA - RENAVAM / EXERC 01091617152/2024 - 2.870,28 - **GILMAR LUIZ BERNARDI - 512619369-49 -** 14410858-2 - IPVA - RENAVAM / EXERC 00479358494/2024 - 4.461,92 - **GILMAR LUIZ CHIARELLO - 453546859-15 -** 14434668-8 - IPVA - RENAVAM / EXERC 00861646169/2024 - 2.612,13 - **GILMAR M DE BRITO JUNIOR LTDA - 34626041/0001-00 -** 14406316-3 - IPVA - RENAVAM / EXERC 01232007169/2024 - 8.033,52 - **GILMAR MARTINS DO AMARAL - 729026209-34 -** 14433883-9 - IPVA - RENAVAM / EXERC 00571352570/2024 - 2.663,21 - **GILMAR MARTINS DOS SANTOS - 881497739-91 -** 14440834-9 - IPVA - RENAVAM / EXERC 00455058229/2024 - 2.205,25 - **GILMAR MARTINS TOSTA - 033445139-66 -** 14440109-3 - IPVA - RENAVAM / EXERC 01109041311/2024 - 2.264,00 - **GILMAR NICO DA SILVA - 028041999-67 -** 14420629-0 - IPVA - RENAVAM / EXERC 00983282463/2024 - 1.708,73 - **GILMAR OLIVEIRA SANTOS - 029310179-57 -** 14426209-3 - IPVA - RENAVAM / EXERC 00492402272/2024 - 3.606,54 - **GILMAR OSMAR DE LIMA - 315122318-43 -** 14422602-0 - IPVA - RENAVAM / EXERC 00831308753/2023 - 174,01 - **GILMAR OTTO - 858169069-68 -** 14408140-4 - IPVA - RENAVAM / EXERC 01032464388/2024 - 5.630,40 - **GILMAR OTTO - 11493058/0001-30 -** 14433919-3 - IPVA - RENAVAM / EXERC 01082609380/2024 - 2.657,46 - **GILMAR PAES DA SILVA - 076437019-70 -** 14397962-8 - IPVA - RENAVAM / EXERC 00510528546/2023 - 189,44 - **GILMAR PEREIRA BONFIM - 784719589-53 -** 14405117-3 - IPVA - RENAVAM / EXERC 00982137800/2023 - 155,95 - **GILMAR PIRES - 428626209-04 -** 14398671-3 - IPVA - RENAVAM / EXERC 00884830284/2023 - 185,79 - **GILMAR PROCOPIO DA SILVA - 663740901-44 -** 14441380-6 - IPVA - RENAVAM / EXERC 00457117311/2024 - 2.173,08 - **GILMAR RIBEIRO DA SILVA - 018451869-58 -** 14438228-5 - IPVA - RENAVAM / EXERC 00498736270/2024 - 2.400,48 - **GILMAR ROGERIO PELINCER - 020718849-14 -** 14425841-0 - IPVA - RENAVAM / EXERC 00474650111/2024 - 3.762,87 - **GILMAR ROQUE SERVINSKI - 906358849-68 -** 14405337-0 - IPVA - RENAVAM / EXERC 00406340706/2023 - 153,92 - **GILMAR SANDRI - 963601279-20 -** 14424169-0 - IPVA - RENAVAM / EXERC 00604127464/2024 - 5.169,07 - **GILMAR SCHIAVONI - 759006889-68 -** 14408180-3 - IPVA - RENAVAM / EXERC 01256201062/2024 - 5.611,18 - **GILMAR SCHIAVONI - 771338549-53 -** 14430286-9 - IPVA - RENAVAM / EXERC 00854409831/2024 - 2.945,31 - **GILMAR SCHNEIDER - 724962079-72 -** 14417696-0 - IPVA - RENAVAM / EXERC 00306049449/2024 - 2.874,59 - **GILMAR SERENA - 766192819-15 -** 14439245-0 - IPVA - RENAVAM / EXERC 01041780653/2024 - 2.314,31 - **GILMAR SOARES DA SILVA - 108879138-73 -** 14399401-5 - IPVA - RENAVAM / EXERC 00836756703/2023 - 178,50 - **GILMAR STOLARSKI - 026179639-93 -** 14423764-1 - IPVA - RENAVAM / EXERC 00495485560/2024 - 8.605,49 - **GILMAR SUMARIVA - 083825349-02 -** 14423133-3 - IPVA - RENAVAM / EXERC 00807459020/2023 - 162,27 - **GILMAR THEODORO LOURENCO - 707149169-00 -** 14396995-9 - IPVA - RENAVAM / EXERC 00910194661/2023 - 219,36 - **GILMAR TRAMONTIN - 752696277-87 -** 14402920-8 - IPVA - RENAVAM / EXERC 00826048129/2023 - 170,95 - **GILMAR VENG - 012195249-56 -** 14399320-5 - IPVA - RENAVAM / EXERC 00837063221/2023 - 178,64 - **GILMAR VIEIRA - 021458299-03 -** 14409674-6 - IPVA - RENAVAM / EXERC 01135665688/2024 - 4.901,43 - **GILMAR VIEIRA DE ABREU - 011735369-81 -** 14443809-4 - IPVA - RENAVAM / EXERC 00397408390/2024 - 1.850,25 - **GILMAR VITOR DE ANDRADE - 112610079-05 -** 14397439-1 - IPVA - RENAVAM / EXERC 00905747020/2023 - 206,07 - **GILMAR WEISSHEIMER - 100132199-52 -** 14421485-4 - IPVA - RENAVAM / EXERC 00850930642/2023 - 189,26 - **GILMAR ZEFERINO DA COSTA - 968934439-00 -** 14413449-4 - IPVA - RENAVAM / EXERC 00591538580/2024 - 3.819,45 - **GILMARA APARECIDA SANTOS NASCIMENTO - 025650370-23 -** 14402021-9 - IPVA - RENAVAM / EXERC 00859693970/2023 - 172,12 - **GILMARA APARECIDA SILVA - 037848569-50 -** 14397780-3 - IPVA - RENAVAM / EXERC 00830139273/2023 - 198,37 - **GILMARA BESLER MARON - 922297359-34 -** 14413453-2 - IPVA - RENAVAM / EXERC 01285209203/2024 - 3.818,93 - **GILMARA DE FATIMA NUNES - 035007439-94 -** 14399105-9 - IPVA - RENAVAM / EXERC 00852752482/2023 - 183,45 - **GILMARA DE SOUZA DUARTE GOMES - 004379829-20 -** 14439757-6 - IPVA - RENAVAM / EXERC 01263888833/2024 - 2.281,02 - **GILMARA DOS SANTOS VIEIRA NASCIMENTO - 108192919-78 -** 14397626-2 - IPVA - RENAVAM / EXERC 00844241792/2023 - 205,00 - **GILMARA FERREIRA MACHADO - 077201869-31 -** 14396880-4 - IPVA - RENAVAM / EXERC 00931664187/2023 - 219,36 - **GILMARA GABRIEL CORONADO - 08697566/0001-26 -** 14415675-7 - IPVA - RENAVAM / EXERC 01393421234/2024 - 3.416,54 - **GILMARA LUZIA DE SOUZA - 041658749-65 -** 14402417-6 - IPVA - RENAVAM / EXERC 00815046081/2023 - 170,95 - **GILMARA ROCHA CAVALCANTE - 028713419-90 -** 14441247-8 - IPVA - RENAVAM / EXERC 01190435613/2024 - 2.178,21 - **GILMARIO COELHO LOPES - 027866845-36 -** 14419763-1 - IPVA - RENAVAM / EXERC 01167088228/2024 - 2.180,51 - **GILMARIO MACHADO DE BONFIM - 027528719-02 -** 14421070-0 - IPVA - RENAVAM / EXERC 00903962934/2023 - 206,07 - **GILNEI CZERMANSKI JAEGER - 078608129-59 -** 14416876-3 - IPVA - RENAVAM / EXERC 00343162008/2024 - 3.069,07 - **GILSENO FERNANDO DE MORAES - 329714308-80 -** 14408472-1 - IPVA - RENAVAM / EXERC 01315275608/2024 - 5.486,53 - **GILSIMEIRE FERREIRA XAVIER ZIBETTI - 885135569-04 -** 14416673-6 - IPVA - RENAVAM / EXERC 01269639010/2024 - 3.131,88 - **GILSON RODRIGUES DE ALMEIDA - 045719179-10 -** 14439743-6 - IPVA - RENAVAM / EXERC 01257887561/2024 - 2.281,02 - **GILSON ACASSIO - 18199135/0001-93 -** 14406339-2 - IPVA - RENAVAM / EXERC 01246752929/2024 - 7.983,30 - **GILSON AFONSO DA COSTA - 177472318-22 -** 14430627-9 - IPVA - RENAVAM / EXERC 00461702053/2024 - 2.903,84 - **GILSON ALCEU DE SANT ANNA - 047385039-79 -** 14400824-3 - IPVA - RENAVAM / EXERC 00836194403/2023 - 178,50 - **GILSON ANTONIO DO ROSARIO - ARAUPET ME - 15531192/0001-30 -** 14439297-3 - IPVA - RENAVAM / EXERC 00565510541/2024 - 2.310,51 - **GILSON ANTONIO MIRANDA - 028590119-27 -** 14396605-4 - IPVA - RENAVAM / EXERC 00844502111/2023 - 228,50 - **GILSON APARECIDO DE MOURA - 034733069-08 -** 14419169-2 - IPVA - RENAVAM / EXERC 01193358458/2024 - 2.386,67 - **GILSON APARECIDO MENDES FERREIRA - 150638678-47 -** 14424468-0 - IPVA - RENAVAM / EXERC 00560319703/2024 - 4.736,95 - **GILSON BAIER DOS SANTOS - 066349379-07 -** 14427741-4 - IPVA - RENAVAM / EXERC 01176026442/2024 - 3.238,51 - **GILSON BRITO NASCIMENTO JUNIOR - 055383909-85 -** 14411809-0 - IPVA - RENAVAM / EXERC 00493667458/2024 - 4.169,36 - **GILSON CARDOSO DE OLIVEIRA - 021314869-28 -** 14424189-4 - IPVA - RENAVAM / EXERC 00901230928/2024 - 5.107,01 - **GILSON CARLOS BARBOSA SEBASTIAO JUNIOR - 124535339-08 -** 14427540-3 - IPVA - RENAVAM / EXERC 01053456902/2024 - 3.278,03 - **GILSON CARNEIRO - 022480199-63 -** 14405940-9 - IPVA - RENAVAM / EXERC 01244392143/2024 - 9.986,54 - **GILSON CASSAROTI JUNIOR - 010446179-93 -** 14420571-5 - IPVA - RENAVAM / EXERC 00569770750/2024 - 1.766,38 - **GILSON CEZAR DA SILVA - 884079939-72 -** 14410719-5 - IPVA - RENAVAM / EXERC 01387169049/2024 - 4.504,13 - **GILSON CORDEIRO RANSKOSKI - CONSTRUCOES E REFORMAS - 17992568/0001-39 -** 14440581-1 - IPVA - RENAVAM / EXERC 00881213136/2024 - 2.225,91 - **GILSON DA CRUZ - 023356369-52 -** 14398279-3 - IPVA - RENAVAM / EXERC 00851891101/2023 - 189,26 - **GILSON DARLEI DA SILVA - 050237719-46 -** 14422863-4 - IPVA - RENAVAM / EXERC 00822799383/2023 - 170,95 - **GILSON DE SOUZA - 425923562-15 -** 14432762-4 - IPVA - RENAVAM / EXERC 00341295728/2024 - 2.739,49 - **GILSON DE SOUZA - 707255869-15 -** 14421720-9 - IPVA - RENAVAM / EXERC 00814769136/2023 - 185,98 - **GILSON DE SOUZA CEZARIO - 078639459-50 -** 14422430-2 - IPVA - RENAVAM / EXERC 00844935301/2023 - 178,50 - **GILSON DIAS CARDOSO DO CARMO - 167028839-00 -** 14398310-2 - IPVA - RENAVAM

/ EXERC 00866175300/2023 - 189,26 - **GILSON DOS SANTOS - 047754919-54 -** 14420587-1 - IPVA - RENAVAM / EXERC 01022518710/2024 - 1.758,93 - **GILSON DOS SANTOS PEREIRA - 030136059-60 -** 14396837-5 - IPVA - RENAVAM / EXERC 00944276318/2023 - 219,36 - **GILSON DOS SANTOS SILVA - 061360309-50 -** 14433458-2 - IPVA - RENAVAM / EXERC 01073916593/2024 - 2.685,77 - **GILSON ELLER - 388700029-34 -** 14403327-2 - IPVA - RENAVAM / EXERC 01350927683/2023 - 166,58 - **GILSON EMILIO LEUTZ - 233247839-68 -** 14437064-3 - IPVA - RENAVAM / EXERC 00982012055/2024 - 2.482,73 - **GILSON FARIA SILVA - 072902449-07 -** 14444904-5 - IPVA - RENAVAM / EXERC 01105032300/2024 - 1.645,40 - **GILSON FERREIRA CHAVES - 017905679-47 -** 14417359-7 - IPVA - RENAVAM / EXERC 00134064526/2024 - 2.970,78 - **GILSON FERREIRA DE ALMEIDA - 869550559-68 -** 14398617-9 - IPVA - RENAVAM / EXERC 00800453620/2023 - 185,98 - **GILSON FLORES AMORIM - 029110389-83 -** 14410889-2 - IPVA - RENAVAM / EXERC 00541025228/2024 - 4.450,22 - **GILSON FRANCISCO - 00554117/0001-17 -** 14397152-0 - IPVA - RENAVAM / EXERC 00234511982/2023 - 215,12 - **GILSON GROCOSKI - 008392439-60 -** 14423055-8 - IPVA - RENAVAM / EXERC 00273218310/2023 - 167,69 - **GILSON GURKIEVICZ - 044744199-01 -** 14418271-5 - IPVA - RENAVAM / EXERC 01286811691/2024 - 2.674,78 - **GILSON JOSE BERILO PERSZEL - 587122679-53 -** 14416177-7 - IPVA - RENAVAM / EXERC 00166993697/2024 - 3.295,56 - **GILSON JOSE CASTILHO - 053874519-30 -** 14412953-9 - IPVA - RENAVAM / EXERC 00488271568/2024 - 3.920,90 - **GILSON JOSE CHIMANSKI - 068457249-46 -** 14421507-9 - IPVA - RENAVAM / EXERC 00849347505/2023 - 189,26 - **GILSON JOSE DA SILVA - 794654639-49 -** 14403340-0 - IPVA - RENAVAM / EXERC 00850928168/2023 - 166,20 - **GILSON LUIZ BONFIM - 074027499-67 -** 14412427-8 - IPVA - RENAVAM / EXERC 00599050403/2024 - 4.032,14 - **GILSON LUIZ MENDES SANTOS - 095615416-61 -** 14423242-9 - IPVA - RENAVAM / EXERC 00807609048/2023 - 162,27 - **GILSON LUIZ MULLER - 000870589-52 -** 14408463-2 - IPVA - RENAVAM / EXERC 00550344144/2024 - 5.486,90 - **GILSON MARCOS CARVALHO - 019946099-07 -** 14435698-5 - IPVA - RENAVAM / EXERC 00135433754/2024 - 2.549,99 - **GILSON MENDES - 631800739-34 -** 14423351-4 - IPVA - RENAVAM / EXERC 01077774076/2023 - 161,66 - **GILSON MENON - 462339709-20 -** 14427887-9 - IPVA - RENAVAM / EXERC 01150113453/2024 - 3.223,10 - **GILSON MINORO SASSAKI - 022239249-56 -** 14432194-4 - IPVA - RENAVAM / EXERC 01288710264/2024 - 2.777,94 - **GILSON PAULO DE OLIVEIRA - 064646669-08 -** 14400043-9 - IPVA - RENAVAM / EXERC 00839371730/2023 - 178,50 - **GILSON PAULO DELAZERI - 459095040-53 -** 14444195-8 - IPVA - RENAVAM / EXERC 01150600150/2024 - 1.782,61 - **GILSON PAULO KREOZER - 022480239-95 -** 14443831-0 - IPVA - RENAVAM / EXERC 00325152616/2024 - 1.846,41 - **GILSON PEDRO STRAPASSON - 815968719-20 -** 14428357-0 - IPVA - RENAVAM / EXERC 00567052257/2024 - 3.144,66 - **GILSON PEREIRA DOS SANTOS - 052557689-44 -** 14428034-2 - IPVA - RENAVAM / EXERC 01171526374/2024 - 3.192,28 - **GILSON RENA RODRIGUES DE ALMEIDA - EPP - 28856554/0001-04 -** 14406205-1 - IPVA - RENAVAM / EXERC 01090720898/2024 - 8.456,53 - **GILSON RICARDO KLOSTERMANN ZIEMMER - 063166369-03 -** 14424027-8 - IPVA - RENAVAM / EXERC 01032983911/2024 - 5.630,40 - **GILSON RICARDO KLOSTERMANN ZIEMMER - ME - 29073310/0001-18 -** 14413847-3 - IPVA - RENAVAM / EXERC 01045321262/2024 - 3.737,12 - **GILSON SANTANA DE DEUS - 044546769-09 -** 14423376-0 - IPVA - RENAVAM / EXERC 00991775279/2023 - 160,59 - **GILSON SANTOS DA SILVA - 028400949-08 -** 14404654-4 - IPVA - RENAVAM / EXERC 00874620473/2023 - 161,02 - **GILSON SEBASTIAO BAVARESCO - 620335739-15 -** 14437727-3 - IPVA - RENAVAM / EXERC 01137359290/2024 - 2.438,90 - **GILSON SMIDERLE BORGES - 077747189-23 -** 14398217-3 - IPVA - RENAVAM / EXERC 00870955349/2023 - 189,26 - **GILSON SOARES DA SILVA - 312516998-47 -** 14400277-6 - IPVA - RENAVAM / EXERC 00847427935/2023 - 178,50 - **GILSON SOARES DE MEDEIROS - 290478368-71 -** 14398380-3 - IPVA - RENAVAM / EXERC 00851591558/2023 - 189,26 - **GILSON TIBURCIO - 918198309-34 -** 14417369-4 - IPVA - RENAVAM / EXERC 00138757984/2024 - 2.970,78 - **GILSON TRIZOTTI - 042237029-04 -** 14408002-5 - IPVA - RENAVAM / EXERC 01288954058/2024 - 5.731,51 - **GILSON VELOZO - 054077249-60 -** 14397244-5 - IPVA - RENAVAM / EXERC 00894196120/2023 - 213,15 - **GILSON VIEIRA MACHADO - 163478778-13 -** 14436374-4 - IPVA - RENAVAM / EXERC 01171326642/2024 - 2.514,07 - **GILSON WOICIECHOVSKI - 834187929-87 -** 14406306-6 - IPVA - RENAVAM / EXERC 01322909544/2024 - 8.101,90 - **GILSON ZANIN - 880868281-15 -** 14416714-7 - IPVA - RENAVAM / EXERC 00207654220/2024 - 3.122,38 - **GILSONBERG ALVES DA FONSECA - 098296824-80 -** 14406969-2 - IPVA - RENAVAM / EXERC 01130337330/2024 - 6.651,54 - **GILSONIR IGNACIO DA COSTA - 022716829-16 -** 14401231-3 - IPVA - RENAVAM / EXERC 00846128187/2023 - 174,01 - **GILTON RIBEIRO DA FONSECA - 623218709-15 -** 14396287-3 - IPVA - RENAVAM / EXERC 00138557179/2023 - 238,89 - **GILVAN HENRIQUE BEZERRA DA SILVA - 035178381-44 -** 14440262-6 - IPVA - RENAVAM / EXERC 01101584308/2024 - 2.249,82 - **GILVAN DA SILVA - 876567369-72 -** 14408236-2 - IPVA - RENAVAM / EXERC 01167101950/2024 - 5.587,82 - **GILVAN SILVA GALLO - 038823349-40 -** 14416377-0 - IPVA - RENAVAM / EXERC 00592045358/2024 - 3.224,87 - **GILVAN SOUZA ROCHA - 069545605-96 -** 14415847-4 - IPVA - RENAVAM / EXERC 00500467242/2024 - 3.391,53 - **GILVANA APARECIDA BUHRER - 835136559-91 -** 14441678-3 - IPVA - RENAVAM / EXERC 01396611735/2024 - 2.134,48 - **GILVANA DE FATIMA LIMA - 053176199-12 -** 14437877-6 - IPVA - RENAVAM / EXERC 01201221649/2024 - 2.427,35 - **GILVANA MORETTI CHAVES - 882910069-20 -** 14410510-9 - IPVA - RENAVAM / EXERC 01065098127/2024 - 4.579,30 - **GILVANE ALVES CORDEIRO - 026557719-58 -** 14421495-1 - IPVA - RENAVAM / EXERC 00852909128/2023 - 189,26 - **GILVANEIDE SILVA PEREIRA - 740881573-20 -** 14427308-7 - IPVA - RENAVAM / EXERC 01279123327/2024 - 3.312,01 - **GILVANES DOMINGUES FILHO - 009354969-55 -** 14415245-0 - IPVA - RENAVAM / EXERC 01065632751/2024 - 3.489,45 - **GILVANI DE AGUIAR - 038202489-35 -** 14405586-1 - IPVA - RENAVAM / EXERC 00494593024/2023 - 147,61 - **GILVANI PRINCIVAL - 097508109-88 -** 14399757-0 - IPVA - RENAVAM / EXERC 00839824467/2023 - 178,50 - **GILVANIA DE FATIMA MATIOLO - 021314949-47 -** 14417680-4 - IPVA - RENAVAM / EXERC 01098457576/2024 - 2.880,72 - **GILVANO MULLER - 034949789-30 -** 14404679-0 - IPVA - RENAVAM / EXERC 00868691585/2023 - 161,02 - **GIMENES TRANSPORTES LTDA - 11401704/0001-92 -** 14416240-4 - IPVA - RENAVAM / EXERC 01323112569/2024 - 3.270,84 - 14416241-2 - IPVA - RENAVAM / EXERC 01323111031/2024 - 3.270,84 - **GINA BARBOSA CALIXTO - 221859689-04 -** 14439283-3 - IPVA - RENAVAM / EXERC 01152328970/2024 - 2.312,80 - **GINAURIO DA SILVA - 009246899-35 -** 14411673-9 - IPVA - RENAVAM / EXERC 01193675470/2024 - 4.210,97 - **GINITOM CUBIS - 624083809-87 -** 14405833-0 - IPVA - RENAVAM / EXERC 01122549560/2024 - 10.823,59 - **GIOMAR BENEDITO MARTINS - 006736889-17 -** 14424353-6 - IPVA - RENAVAM / EXERC 01268242052/2024 - 4.885,76 - **GIOMAR LUIZ DE FREITAS DOS SANTOS - 042789069-19 -** 14421225-8 - IPVA - RENAVAM / EXERC 00836843371/2023 - 205,00 - **GIORDANA DISSERO - 059198179-33 -** 14441596-5 - IPVA - RENAVAM / EXERC 01210265114/2024 - 2.147,27 - **GIORDANA EXPORTACAO LTDA - EPP - 08685212/0001-61 -** 14408745-3 - IPVA - RENAVAM / EXERC 01011736370/2024 - 5.351,02 - 14413283-1 - IPVA - RENAVAM / EXERC 00595769446/2024 - 3.852,62 - **GIORDANO MORAES DAMIAN - 014499921-88 -** 14409408-5 - IPVA - RENAVAM / EXERC 01395894474/2024 - 5.042,70 - **GIORGENES DA SILVA SPERANZA - 097154739-46 -** 14417980-3 - IPVA - RENAVAM / EXERC 01196156031/2024 - 2.772,96 - **GIORGIA MANUELA GUTH CARDOZO - 093255269-21 -** 14419531-0 - IPVA - RENAVAM / EXERC 00506072347/2024 - 2.264,71 - **GIORGIO FRANCHINO JUNIOR - 311899778-85 -** 14405073-8 - IPVA - RENAVAM / EXERC 00968531903/2023 - 155,95 - **GIORGIO MARCOS VIEIRA - 865596801-34 -** 14419871-9 - IPVA - RENAVAM / EXERC 00414281438/2024 - 2.138,53 - **GIOVAN FAUSTINELLI - 070700299-00 -** 14443792-6 - IPVA - RENAVAM / EXERC 00270026150/2024 - 1.856,35 - **GIOVANA DE CAMPOS SILVA - 058311709-00 -** 14418563-3 - IPVA - RENAVAM / EXERC 01002903278/2024 - 2.593,09 - **GIOVANA ALEXANDRE ELIAS - 037250719-00 -** 14417778-9 - IPVA - RENAVAM / EXERC 01403458690/2024 - 2.841,65 - **GIOVANA APARECIDA DE SOUZA GOMES - 085877409-70 -** 14402329-3 - IPVA - RENAVAM / EXERC 00812304829/2023 - 170,95 - **GIOVANA BUENO PEIXOTO - 043655519-06 -** 14420724-6 - IPVA - RENAVAM / EXERC 00284756245/2024 - 1.529,86 - **GIOVANA CASTRO BRISOT - 048892241-06 -** 14408489-6 - IPVA - RENAVAM / EXERC 01318531036/2024 - 5.486,53 - **GIOVANA CHAMECKI RIGLER SETTE - 090597399-22 -** 14412620-3 - IPVA - RENAVAM / EXERC 00999852060/2024 - 3.993,65 - **GIOVANA DE SOUZA MAGNANI - 024776279-29 -** 14429371-1 - IPVA - RENAVAM / EXERC 01202770085/2024 - 3.028,81 - **GIOVANA GABRIEL MARTINEZ - 084313399-69 -** 14435763-9 - IPVA - RENAVAM / EXERC 00190062746/2024 - 2.544,86 - **GIOVANA LAIS FORTUNATO - 095344889-41 -** 14434011-6 - IPVA - RENAVAM / EXERC 01188064344/2024 - 2.649,11 - **GIOVANA MARIA DE OLIVEIRA DALLA POLA - 119760619-03 -** 14434875-3 - IPVA - RENAVAM / EXERC 00355419718/2024 - 2.605,55 - **GIOVANA MARIA FELIX DE SOUZA - 036531939-23 -** 14404353-7 - IPVA - RENAVAM / EXERC 00826023452/2023 - 162,27 - **GIOVANA MASTRANGELO SILVA - 109082839-03 -** 14408939-1 - IPVA - RENAVAM / EXERC 01252142070/2024 - 5.253,29 - **GIOVANA MENDONCA SOARES - 027725372-18 -** 14440132-8 - IPVA - RENAVAM / EXERC 01089053646/2024 - 2.263,04 - **GIOVANA NUNES DA SILVA - 012921789-14 -** 14438231-5 - IPVA - RENAVAM / EXERC 00497269112/2024 - 2.400,48 - **GIOVANA PRADO DOS SANTOS - 100490229-89 -** 14418063-1 - IPVA - RENAVAM / EXERC 01251716200/2024 - 2.745,79 - **GIOVANA TELLES - 087677329-33 -** 14429695-8 - IPVA - RENAVAM / EXERC 01385996487/2024 - 2.995,14 - **GIOVANA VILLAS BOAS DA SILVA - 073537349-30 -** 14403644-1 - IPVA - RENAVAM / EXERC 00805816674/2023 - 162,27 - **GIOVANE APARECIDA DOS SANTOS SOUZA - 023721639-65 -** 14398161-4 - IPVA - RENAVAM / EXERC 00874596238/2023 - 189,26 - **GIOVANE BALANSIN DE LIMA - 042887549-17 -** 14420512-0 - IPVA - RENAVAM / EXERC 00328087335/2024 - 1.830,83 - **GIOVANE BASSO JONAS - 088380199-08 -** 14414866-5 - IPVA - RENAVAM / EXERC 01084886534/2024 - 3.558,00 - **GIOVANE DE PAULA LOPES - 027576029-42 -** 14403909-2 - IPVA - RENAVAM / EXERC 00806176911/2023 - 162,27 - **GIOVANE FURQUIM - 066571949-35 -** 14413899-6 - IPVA - RENAVAM / EXERC 01196406151/2024 - 3.726,98 - **GIOVANE IVATIUK - 030558759-58 -** 14433439-6 - IPVA - RENAVAM / EXERC 01210524055/2024 - 2.686,24 - **GIOVANE JOSE KALINOSKI - 043512419-69 -** 14405482-2 - IPVA - RENAVAM / EXERC 00978672984/2023 - 148,88 - **GIOVANE RAFAEL SERENA - 071369059-31 -** 14425755-3 - IPVA - RENAVAM / EXERC 01175949709/2024 - 3.817,55 - **GIOVANE SCHMITZ FELICIANO - 079299589-90 -** 14406557-3 - IPVA - RENAVAM / EXERC 01276228837/2024 - 7.460,81 - **GIOVANI ABREU - 087017879-26 -** 14433817-0 - IPVA - RENAVAM / EXERC 00427383870/2024 - 2.663,81 - **GIOVANI ALMEIDA RAMOS - 076036989-52 -** 14437836-9 - IPVA - RENAVAM / EXERC 01180776779/2024 - 2.427,48 - **GIOVANI BATISTA OLIVEIRA - 306660409-82 -** 14401768-4 - IPVA - RENAVAM / EXERC 00825773890/2023 - 174,01 - **GIOVANI BOEFF - 092347479-09 -** 14442928-1 - IPVA - RENAVAM / EXERC 01137866524/2024 - 1.984,74 - **GIOVANI BORDINHON - 054760149-26 -** 14433341-1 - IPVA - RENAVAM / EXERC 01128243650/2024 - 2.697,75 - **GIOVANI BRESSAN - 072583519-22 -** 14397992-0 - IPVA - RENAVAM / EXERC 00868978310/2023 - 189,26 - **GIOVANI CAPPOANI - 014906829-88 -** 14442344-5 - IPVA - RENAVAM / EXERC 00836272188/2024 - 2.052,41 - **GIOVANI DA LUZ COSTA - 781085609-00 -** 14430431-4 - IPVA - RENAVAM / EXERC 00279343400/2024 - 2.927,42 - **GIOVANI FASCINA - 087684949-47 -** 14406334-1 - IPVA - RENAVAM / EXERC 01162743279/2024 - 8.008,78 - **GIOVANI FELICIO RODRIGUES - 096756759-93 -** 14403568-2 - IPVA - RENAVAM / EXERC 00593412095/2023 - 162,34 - **GIOVANI GOMES RODRIGUES - 019674459-82 -** 14418147-6 - IPVA - RENAVAM / EXERC 00492455287/2024 - 2.729,73 - **GIOVANI KIENEN DA VEIGA - 040298469-20 -** 14424321-8 - IPVA - RENAVAM / EXERC 01382989196/2024 - 4.920,61 - **GIOVANI LUIZ DOS SANTOS - 076187649-99 -** 14402060-0 - IPVA - RENAVAM / EXERC 00852591195/2023 - 172,12 - **GIOVANI MACHADO - 001846369-06 -** 14429346-0 - IPVA - RENAVAM / EXERC 01099540469/2024 - 3.033,20 - **GIOVANI MARCOS FANTIN - 803444619-04 -** 14442090-0 - IPVA - RENAVAM / EXERC 01085852994/2024 - 2.081,17 - **GIOVANI MARQUES VASQUES - 052847559-28 -** 14426581-5 - IPVA - RENAVAM / EXERC 01406522837/2024 - 3.445,94 - **GIOVANI MONDINI - 029613179-24 -** 14396623-2 - IPVA -

Diário Oficial Certificado Digitalmente
O Departamento de Imprensa Oficial do Estado do Paraná, de garantia de autenticidade deste documento, desde que visualizado através do site http://www.imprensaoficial.pr.gov.br

RENAVAM / EXERC 00825872413/2023 - 228,50 - **GIOVANI PAULUK DA SILVA - 009546989-32 -** 14435324-2 - IPVA - RENAVAM / EXERC 01029051043/2024 - 2.573,57 - **GIOVANI RIBEIRO DE LARA - 079796779-60 -** 14396491-4 - IPVA - RENAVAM / EXERC 00878867953/2023 - 231,39 - **GIOVANI RODRIGUES DA SILVA - 032225249-04 -** 14397605-0 - IPVA - RENAVAM / EXERC 00903671417/2023 - 206,07 - **GIOVANI SOARES MACHADO - 638495939-91 -** 14433650-0 - IPVA - RENAVAM / EXERC 01148026808/2024 - 2.673,84 - **GIOVANI VERGINIO LAGO - 034812369-80 -** 14407739-3 - IPVA - RENAVAM / EXERC 01362443880/2024 - 5.959,24 - **GIOVANI VIRGILIO TIRELLI - 110413976-66 -** 14417520-4 - IPVA - RENAVAM / EXERC 01168537166/2024 - 2.936,94 - **GIOVANNA RODRIGUES CHEMBERG - 103466909-51 -** 14409240-6 - IPVA - RENAVAM / EXERC 01079643912/2024 - 5.118,07 - **GIOVANNA TERESA BRUSCATO - 005811299-54 -** 14414950-5 - IPVA - RENAVAM / EXERC 01332731861/2024 - 3.536,48 - **GIOVANNA AGUILAR DE OLIVEIRA - 127109769-94 -** 14413857-0 - IPVA - RENAVAM / EXERC 00525339337/2024 - 3.736,51 - **GIOVANNA ALVES RODRIGUES - 104646009-95 -** 14440906-0 - IPVA - RENAVAM / EXERC 01303140940/2024 - 2.198,75 - **GIOVANNA CRISTINA ADAMS DA SILVA - 112041299-40 -** 14408985-5 - IPVA - RENAVAM / EXERC 01063872224/2024 - 5.251,96 - **GIOVANNA DONA ZANCHETTIN - 339888108-43 -** 14430251-6 - IPVA - RENAVAM / EXERC 01015556741/2024 - 2.949,42 - **GIOVANNA FOQUEZATTO ALBANEZE - 058462819-66 -** 14429430-0 - IPVA - RENAVAM / EXERC 01029975890/2024 - 3.018,91 - **GIOVANNA GARBELINI INFANTE ALVES MICHELETTO - 078788579-70 -** 14417784-3 - IPVA - RENAVAM / EXERC 01051630689/2024 - 2.838,84 - **GIOVANNA GARCIA DE LIMA - 049161609-08 -** 14412619-0 - IPVA - RENAVAM / EXERC 00998827614/2024 - 3.993,65 - **GIOVANNA MLYNARCZYK MULLER - 923152599-91 -** 14412781-1 - IPVA - RENAVAM / EXERC 01346178299/2024 - 3.947,75 - **GIOVANNA TOYOKO KOGA DA SILVA - 029613229-28 -** 14417745-2 - IPVA - RENAVAM / EXERC 01168472293/2024 - 2.857,74 - **GIOVANNE DURSKI VICENTIN - 093591389-08 -** 14439989-7 - IPVA - RENAVAM / EXERC 00484705270/2024 - 2.267,20 - **GIOVANNE RAMIRES CARNEIRO - 775899471-72 -** 14425343-4 - IPVA - RENAVAM / EXERC 00599851643/2024 - 4.032,14 - **GIOVANNI AFFONSO BERTE - 419019910-91 -** 14444527-9 - IPVA - RENAVAM / EXERC 01155848796/2024 - 1.729,49 - **GIOVANNI ARAUJO BIAGINI - 093969999-03 -** 14443692-0 - IPVA - RENAVAM / EXERC 01066887010/2024 - 1.870,08 - **GIOVANNI BRESCANSIN CANTAGALLI - 055385989-77 -** 14424800-7 - IPVA - RENAVAM / EXERC 01119477422/2024 - 4.424,39 - **GIOVANNI CALDEIRA GONCALVES - 348604158-41 -** 14444206-7 - IPVA - RENAVAM / EXERC 01064748900/2024 - 1.780,39 - **GIOVANNI COUTO PAMPOLHA SANTOS - 079010059-20 -** 14412910-5 - IPVA - RENAVAM / EXERC 00531833364/2024 - 3.926,56 - **GIOVANNI DUARTE DE AZEVEDO LEMES - 101762519-01 -** 14411006-4 - IPVA - RENAVAM / EXERC 00281867992/2024 - 4.401,99 - **GIOVANNI HENRIQUE SUVIRA - 112812779-24 -** 14420148-5 - IPVA - RENAVAM / EXERC 00484991701/2024 - 2.025,60 - **GIOVANNI JOSE AMORIM - 450397120-49 -** 14427521-7 - IPVA - RENAVAM / EXERC 01104948459/2024 - 3.281,45 - **GIOVANNI SILVA BUENO - 106149619-80 -** 14425587-9 - IPVA - RENAVAM / EXERC 01391289614/2024 - 3.898,45 - **GIOVANNI ZANELLA - 114499269-91 -** 14398919-4 - IPVA - RENAVAM / EXERC 00882031023/2023 - 183,45 - **GIOVANNI ZANON - 102713389-46 -** 14410932-5 - IPVA - RENAVAM / EXERC 01363798267/2024 - 4.432,95 - **GIOVANNY CARDOZO DE FREITAS LIBERATI - 044491059-07 -** 14406415-1 - IPVA - RENAVAM / EXERC 01389762278/2024 - 7.736,29 - **GIOVANO JOSE CAMARGO - 040550649-00 -** 14434076-0 - IPVA - RENAVAM / EXERC 00889550689/2024 - 2.642,82 - **GIOVANY CELESTINO MACIEL - 076179749-14 -** 14396246-6 - IPVA - RENAVAM / EXERC 00945385277/2023 - 238,89 - 14396254-7 - IPVA - RENAVAM / EXERC 00956178944/2023 - 238,89 - **GIRAFA TRANSPORTES EIRELI - 28820340/0001-88 -** 14435430-3 - IPVA - RENAVAM / EXERC 00208400060/2024 - 2.568,49 - **GIRBERLI EVANGELISTA FRANCO - 562392549-91 -** 14402531-8 - IPVA - RENAVAM / EXERC 00800111486/2023 - 170,95 - **GIRLEI MARIA KLEIN OTTONI GUEDES - 849565269-20 -** 14408574-4 - IPVA - RENAVAM / EXERC 00546365132/2024 - 5.456,42 - **GIRLEY LIMA DE OLIVEIRA - 075481469-65 -** 14400539-2 - IPVA - RENAVAM / EXERC 00833958941/2023 - 178,50 - **GISBELI LIMA DOS SANTOS - 084402659-05 -** 14436176-8 - IPVA - RENAVAM / EXERC 01266693359/2024 - 2.524,29 - **GISEA HIGA - 035459519-95 -** 14407329-0 - IPVA - RENAVAM / EXERC 01357582258/2024 - 6.247,87 - **GISELA SCHEUER LEITE - 500115619-04 -** 14407658-3 - IPVA - RENAVAM / EXERC 01247530180/2024 - 5.987,15 - **GISELDA MARIA ROCHA - 553897169-49 -** 14419686-4 - IPVA - RENAVAM / EXERC 00323638066/2024 - 2.205,25 - **GISELDA CRISTINA BORSATTO MULATI - 016172759-05 -** 14414746-4 - IPVA - RENAVAM / EXERC 01123833122/2024 - 3.574,09 - **GISELE ALVES DOS SANTOS - 052903729-70 -** 14401459-6 - IPVA - RENAVAM / EXERC 00834474646/2023 - 174,01 - **GISELE ANDREIA SOUZA - 055683809-29 -** 14418171-9 - IPVA - RENAVAM / EXERC 01219073668/2024 - 2.722,61 - **GISELE APARECIDA DE OLIVEIRA - 039643919-56 -** 14400744-1 - IPVA - RENAVAM / EXERC 00828335850/2023 - 178,50 - 14404488-6 - IPVA - RENAVAM / EXERC 00806736003/2023 - 162,27 - **GISELE APARECIDA DELVECCHIO - 017276501-31 -** 14428849-1 - IPVA - RENAVAM / EXERC 01216818328/2024 - 3.086,64 - **GISELE APARECIDA GREIN - 065860089-30 -** 14408483-7 - IPVA - RENAVAM / EXERC 01296582199/2024 - 5.486,53 - **GISELE APARECIDA LOPES DA CUNHA - 036856809-19 -** 14439465-8 - IPVA - RENAVAM / EXERC 01164949508/2024 - 2.298,73 - **GISELE AURORA DE ASSUMPCAO - 813527359-20 -** 14426657-9 - IPVA - RENAVAM / EXERC 01394330607/2024 - 3.407,63 - **GISELE BAPTISTA - 021451509-51 -** 14419360-1 - IPVA - RENAVAM / EXERC 01038815387/2024 - 2.318,46 - **GISELE CALDAS DA CRUZ BELIM - 010496929-69 -** 14442488-3 - IPVA - RENAVAM / EXERC 01069143399/2024 - 2.036,47 - **GISELE CAMPOS BARBOSA - 731042139-68 -** 14443206-1 - IPVA - RENAVAM / EXERC 01239504729/2024 - 1.941,82 - **GISELE CRISTIANA TINOCO MELO SILVA - 107958877-95 -** 14395780-2 - IPVA - RENAVAM / EXERC 00835889220/2023 - 320,60 - **GISELE CRISTIANE BARBOSA PEIXOTO - 043295599-27 -** 14445227-5 - IPVA - RENAVAM / EXERC 00568892291/2024 - 1.553,12 - **GISELE CRISTINA EIDT - 031344939-26 -** 14410501-0 - IPVA - RENAVAM / EXERC 01250255870/2024 - 4.583,58 - **GISELE CRISTINA LEAL - 052176199-96 -** 14409685-1 - IPVA - RENAVAM / EXERC 01032115758/2024 - 4.898,42 - **GISELE CRISTINA MORALES ARRUDA LIMA - 051156709-09 -** 14418729-6 - IPVA - RENAVAM / EXERC 00461273497/2024 - 2.539,60 - **GISELE CRISTINA MORO HESNAUER - 027223049-96 -** 14412018-3 - IPVA - RENAVAM / EXERC 01188919455/2024 - 4.132,34 - **GISELE DA COSTA FIALHO - 064414299-50 -** 14416172-6 - IPVA - RENAVAM / EXERC 01128995449/2024 - 3.299,44 - **GISELE DE LIMA PAULA SILVA - 076305719-33 -** 14402812-0 - IPVA - RENAVAM / EXERC 00814840175/2023 - 170,95 - **GISELE DE SOUSA AMARO - 037511799-76 -** 14428077-6 - IPVA - RENAVAM / EXERC 01400118198/2024 - 3.183,69 - **GISELE DE SOUZA SANTOS - 054573099-67 -** 14401503-7 - IPVA - RENAVAM / EXERC 00824878973/2023 - 174,01 - **GISELE DEMARIA LUCATTO RIBEIRO SILVA - 024776499-06 -** 14442289-9 - IPVA - RENAVAM / EXERC 01054406437/2024 - 2.058,15 - **GISELE EDICLEA LOURENCO LUCAS - 061883179-75 -** 14396486-8 - IPVA - RENAVAM / EXERC 00888002203/2023 - 231,39 - **GISELE FERREIRA - 022112569-88 -** 14402358-7 - IPVA - RENAVAM / EXERC 00815883714/2023 - 170,95 - **GISELE FRANCISCA HOROKOSKI - 054750499-39 -** 14424640-3 - IPVA - RENAVAM / EXERC 01304758858/2024 - 4.552,57 - **GISELE GARCIA PLAZA - 057514509-90 -** 14441180-3 - IPVA - RENAVAM / EXERC 01167699898/2024 - 2.180,51 - **GISELE GONCALVES GIRARDI - 002933470-50 -** 14408283-4 - IPVA - RENAVAM / EXERC 01353093015/2024 - 5.559,52 - **GISELE GOULART SOUZA PEREIRA - 088962969-27 -** 14432781-0 - IPVA - RENAVAM / EXERC 00920947239/2024 - 2.739,22 - **GISELE HIDALGO DA SILVA SORRILHA - 162946008-71 -** 14441553-1 - IPVA - RENAVAM / EXERC 01107257775/2024 - 2.153,35 - **GISELE KLANK - 668572609-15 -** 14409640-1 - IPVA - RENAVAM / EXERC 01229115690/2024 - 4.915,15 - **GISELE KREIN - 077265189-28 -** 14411161-3 - IPVA - RENAVAM / EXERC 00930619455/2024 - 4.362,61 - **GISELE LOPES DA SILVA - 062306969-59 -** 14404548-3 - IPVA - RENAVAM / EXERC 00804553513/2023 - 162,27 - **GISELE LOPES MARTINS - 049924069-39 -** 14413002-2 - IPVA - RENAVAM / EXERC 01318260458/2024 - 3.915,09 - **GISELE MACEDO PIMENTEL DAVID - 910861329-04 -** 14406822-0 - IPVA - RENAVAM / EXERC 01027980195/2024 - 6.836,02 - **GISELE MAIA HORACIO - 085121549-18 -** 14402324-2 - IPVA - RENAVAM / EXERC 00809736454/2023 - 170,95 - **GISELE MARA BASSAN - 028286919-00 -** 14429011-9 - IPVA - RENAVAM / EXERC 01343939744/2024 - 3.063,56 - **GISELE MARA DURIGAN - 864323629-20 -** 14410117-0 - IPVA - RENAVAM / EXERC 01342797814/2024 - 4.726,90 - 14426326-0 - IPVA - RENAVAM / EXERC 01215397671/2024 - 3.555,19 - **GISELE MARIA PINTO - 810232199-72 -** 14424806-6 - IPVA - RENAVAM / EXERC 01172237570/2024 - 4.414,23 - **GISELE MARIANA DE OLIVEIRA BENVENUTTI - 012233339-06 -** 14423593-2 - IPVA - RENAVAM / EXERC 00362117438/2023 - 154,19 - **GISELE MARTINS CHEROBIN - 032955309-71 -** 14413894-5 - IPVA - RENAVAM / EXERC 01389975603/2024 - 3.730,12 - **GISELE MAYUME YASUHARA - 011117899-16 -** 14424198-3 - IPVA - RENAVAM / EXERC 00484385720/2024 - 5.083,39 - **GISELE MIRANDA GRANJA - 266980718-62 -** 14407420-3 - IPVA - RENAVAM / EXERC 01069416514/2024 - 6.184,00 - **GISELE MORAIS - 038337149-05 -** 14396506-6 - IPVA - RENAVAM / EXERC 00890800138/2023 - 231,39 - **GISELE MOREIRA MERETH RICKLI - 059211239-00 -** 14415161-5 - IPVA - RENAVAM / EXERC 00533300720/2024 - 3.507,48 - **GISELE MORETTO - 075914789-23 -** 14416844-5 - IPVA - RENAVAM / EXERC 01402835598/2024 - 3.088,19 - **GISELE NASARIO MARCOLINO DA SILVA - 005197299-94 -** 14413916-0 - IPVA - RENAVAM / EXERC 01183142606/2024 - 3.726,98 - **GISELE REGINA MARANHO - 754601229-53 -** 14445409-0 - IPVA - RENAVAM / EXERC 00469642661/2024 - 1.492,50 - **GISELE RODRIGUES DA SILVA - 069855259-89 -** 14439858-0 - IPVA - RENAVAM / EXERC 01146347216/2024 - 2.271,68 - **GISELE RODRIGUES DE LIMA - 044399519-29 -** 14402718-3 - IPVA - RENAVAM / EXERC 00805076271/2023 - 170,95 - **GISELE RODRIGUES DE OLIVEIRA ALMEIDA - 048085469-65 -** 14437245-0 - IPVA - RENAVAM / EXERC 00588092177/2024 - 2.475,23 - **GISELE ROSA DA CRUZ - 050857779-99 -** 14429609-5 - IPVA - RENAVAM / EXERC 01016678328/2024 - 3.003,14 - **GISELE SIMONE BACYNSKI - 872943629-04 -** 14414753-7 - IPVA - RENAVAM / EXERC 01261541151/2024 - 3.572,15 - **GISELE TEIXEIRA - 043462019-03 -** 14420656-8 - IPVA - RENAVAM / EXERC 00925353965/2024 - 1.631,25 - **GISELE TEREZINHA STADLER - 087562669-60 -** 14397860-5 - IPVA - RENAVAM / EXERC 00841665249/2023 - 198,37 - **GISELE TOBIAS MALUCELLI - 006157619-09 -** 14406782-7 - IPVA - RENAVAM / EXERC 01301277506/2024 - 6.911,09 - **GISELE VIEIRA DOS SANTOS - 024047479-16 -** 14442151-5 - IPVA - RENAVAM / EXERC 01060492315/2024 - 2.071,31 - **GISELENA RIBEIRO - 027347069-89 -** 14416814-3 - IPVA - RENAVAM / EXERC 01348590189/2024 - 3.095,60 - **GISELI DA ROCHA - 036200499-47 -** 14413897-0 - IPVA - RENAVAM / EXERC 01281988178/2024 - 3.727,36 - 14433616-0 - IPVA - RENAVAM / EXERC 01266723550/2024 - 2.675,65 - **GISELI GIOCONDO - 811320699-04 -** 14440161-1 - IPVA - RENAVAM / EXERC 01354793800/2024 - 2.259,01 - **GISELI ITO GOMES AFONSO - 027665359-93 -** 14429746-6 - IPVA - RENAVAM / EXERC 00569542634/2024 - 2.991,46 - **GISELI LIMEIRA DE OLIVEIRA DA SILVA - 072634539-32 -** 14425585-2 - IPVA - RENAVAM / EXERC 00526781327/2024 - 3.898,82 - **GISELI SIMAO - 032100469-80 -** 14431783-1 - IPVA - RENAVAM / EXERC 00398234868/2024 - 2.816,28 - **GISELIA CRISTINA SOARES PEREIRA - 884314529-00 -** 14417003-2 - IPVA - RENAVAM / EXERC 00495611310/2024 - 3.042,53 - **GISELLE APARECIDA KUIAVA PRESTES - 072846189-73 -** 14413078-2 - IPVA - RENAVAM / EXERC 01218237934/2024 - 3.898,27 - **GISELLE CRISTINA LOPES BLASKA - 040572029-78 -** 14431822-6 - IPVA - RENAVAM / EXERC 00335330100/2024 - 2.816,28 - **GISELLE CRISTINA MARAVALHAS DE ALMEIDA - 697942279-00 -** 14414291-8 - IPVA - RENAVAM / EXERC 01260896819/2024 - 3.655,88 - **GISELLE FARAH KALLUF - 030137289-65 -** 14411123-0 - IPVA - RENAVAM / EXERC 01362585499/2024 - 4.372,05 - **GISELLE FONTOURA ANGELOTTI - 037023159-77 -** 14409449-2 - IPVA - RENAVAM / EXERC 01326633330/2024 - 5.030,64 - **GISELLE GOMES DE ALMEIDA - 850739031-53 -** 14419759-3 - IPVA - RENAVAM / EXERC 00227113497/2024 - 2.180,93 - **GISELLE MARTINE VICTORINO RIEPENHOFF - 863262609-49 -** 14415294-8 - IPVA - RENAVAM / EXERC 01332864853/2024 - 3.484,45 - 14429376-2 - IPVA - RENAVAM / EXERC 01411686079/2024 - 3.027,82 -

GISELLE MURARO - 021048999-58 - 14414596-8 - IPVA - RENAVAM / EXERC 01231570234/2024 - 3.600,87 - **GISELLE ROCHA DE ALMEIDA BOFFETE - 009157089-14 -** 14403441-4 - IPVA - RENAVAM / EXERC 00867015527/2023 - 162,95 - **GISELLE SIMIONATO - 036200569-94 -** 14438670-1 - IPVA - RENAVAM / EXERC 01026727240/2024 - 2.363,40 - **GISELLE VICENTINI - 896657249-91 -** 14433294-6 - IPVA - RENAVAM / EXERC 01049621392/2024 - 2.701,62 - **GISELLY ATHAYDE SUMAN - 064141019-07 -** 14428795-9 - IPVA - RENAVAM / EXERC 01362474395/2024 - 3.095,60 - **GISELY FERREIRA DIAS - 066312949-40 -** 14406075-0 - IPVA - RENAVAM / EXERC 01371582154/2024 - 9.129,25 - **GISIANE DE BONFIM - 017474279-77 -** 14423194-5 - IPVA - RENAVAM / EXERC 00817451510/2023 - 162,27 - **GISIELE ALVES - 008551739-98 -** 14428902-1 - IPVA - RENAVAM / EXERC 00490835651/2024 - 3.071,89 - **GISLAINE ALINE DOS PASSOS - 099501959-26 -** 14402227-0 - IPVA - RENAVAM / EXERC 00805383310/2023 - 170,95 - **GISLAINE ANTUNES DA ROSA - 059931739-63 -** 14414243-8 - IPVA - RENAVAM / EXERC 01065841920/2024 - 3.664,89 - **GISLAINE APARECIDA CANELLI MARKOS - 888539261-04 -** 14414698-0 - IPVA - RENAVAM / EXERC 01255929780/2024 - 3.582,57 - **GISLAINE APARECIDA DE SOUZA - 107435489-30 -** 14400889-8 - IPVA - RENAVAM / EXERC 01004451331/2023 - 176,45 - **GISLAINE APARECIDA PACH - 040394019-21 -** 14439078-4 - IPVA - RENAVAM / EXERC 01060353617/2024 - 2.335,62 - **GISLAINE CAITANO DE SOUZA SANCHES LOPES - 899877489-53 -** 14441642-2 - IPVA - RENAVAM / EXERC 01071028283/2024 - 2.139,69 - **GISLAINE CALADO DOS SANTOS - 065624379-11 -** 14402039-1 - IPVA - RENAVAM / EXERC 00850225183/2023 - 172,12 - **GISLAINE CIDRAL PENTEADO - 876848969-20 -** 14409677-0 - IPVA - RENAVAM / EXERC 01120434669/2024 - 4.900,23 - **GISLAINE DA SILVA GIL - 076314949-75 -** 14396142-7 - IPVA - RENAVAM / EXERC 00944957757/2023 - 238,89 - **GISLAINE DA SILVA GONCALVES - 025502089-94 -** 14405148-3 - IPVA - RENAVAM / EXERC 00855333715/2023 - 155,57 - **GISLAINE DA SILVA NASCIMENTO KAMIENSKI MARANGONI - 044260279-00 -** 14434821-4 - IPVA - RENAVAM / EXERC 01238461406/2024 - 2.608,61 - **GISLAINE DAS CHAGAS MARTINS - 034524539-36 -** 14427706-6 - IPVA - RENAVAM / EXERC 01084523830/2024 - 3.245,77 - **GISLAINE DE PROENCIA BARBOSA - 078122859-01 -** 14401010-8 - IPVA - RENAVAM / EXERC 00834574152/2023 - 174,52 - **GISLAINE DO ROCIO BORGES VIEIRA GONCALVES - 101075729-66 -** 14423001-9 - IPVA - RENAVAM / EXERC 00801969700/2023 - 170,95 - **GISLAINE DOS SANTOS - 070096999-33 -** 14440782-2 - IPVA - RENAVAM / EXERC 01056453149/2024 - 2.208,76 - **GISLAINE FERREIRA DA SILVA - 059899759-88 -** 14401419-7 - IPVA - RENAVAM / EXERC 00822383004/2023 - 174,01 - **GISLAINE FERREIRA PRESTES - 063331359-92 -** 14412827-3 - IPVA - RENAVAM / EXERC 01243797034/2024 - 3.934,42 - **GISLAINE FRANCIELE DE OLIVEIRA - 063329709-79 -** 14412837-0 - IPVA - RENAVAM / EXERC 01098953336/2024 - 3.932,10 - **GISLAINE GOMES LOPES MAINARDES - 103736879-74 -** 14431718-1 - IPVA - RENAVAM / EXERC 01151751526/2024 - 2.821,82 - **GISLAINE HOOG KALED - 762715879-68 -** 14436953-0 - IPVA - RENAVAM / EXERC 00338730214/2024 - 2.484,71 - **GISLAINE MARIA MATTE - 093253029-00 -** 14405215-3 - IPVA - RENAVAM / EXERC 00954582241/2023 - 154,29 - **GISLAINE NOCHETTI DE MELO - 052995179-71 -** 14407619-2 - IPVA - RENAVAM / EXERC 01160894881/2024 - 6.027,57 - **GISLAINE NUNES DOS SANTOS - 054439239-60 -** 14421712-8 - IPVA - RENAVAM / EXERC 00822747391/2023 - 185,98 - **GISLAINE PADILHA - 009492979-33 -** 14411279-2 - IPVA - RENAVAM / EXERC 01045742683/2024 - 4.323,12 - **GISLAINE PANONTIM DE FRANCA PAULA - 007601239-50 -** 14412241-0 - IPVA - RENAVAM / EXERC 00567457222/2024 - 4.082,17 - **GISLAINE PEREIRA DA LUZ DA SILVA - 19283891/0001-69 -** 14435465-6 - IPVA - RENAVAM / EXERC 00344777235/2024 - 2.565,80 - **GISLAINE ROBLES - 039247249-03 -** 14422974-6 - IPVA - RENAVAM / EXERC 00816762953/2023 - 170,95 - **GISLAINE RODRIGUES DA SILVA - 038788799-70 -** 14443048-4 - IPVA - RENAVAM / EXERC 00343983036/2024 - 1.966,20 - **GISLAINE SUHETT DE SOUZA MARTINS - 069918309-09 -** 14404313-8 - IPVA - RENAVAM / EXERC 00820269255/2023 - 162,27 - **GISLAINE TAVARES FERREIRA - 256866518-17 -** 14421866-3 - IPVA - RENAVAM / EXERC 00848824130/2023 - 183,45 - **GISLAINE THAIS MARTINS BARBOSA - 080402779-06 -** 14441641-4 - IPVA - RENAVAM / EXERC 01076282587/2024 - 2.139,69 - **GISLAINE VIEIRA GOMES - 067537399-98 -** 14443833-7 - IPVA - RENAVAM / EXERC 00993010202/2024 - 1.846,27 - **GISLAYNE BARBOSA CAVICCHIOLLI GOZZI - 773413509-97 -** 14410111-1 - IPVA - RENAVAM / EXERC 01354177026/2024 - 4.726,90 - **GISLEI FABIANO SANGA - LIDER MULTIMARCAS - 11973110/0001-56 -** 14425974-2 - IPVA - RENAVAM / EXERC 01247148855/2024 - 3.709,27 - **GISLEI KIKINA JACOMASSO - 863602059-04 -** 14404119-4 - IPVA - RENAVAM / EXERC 00801298920/2023 - 162,27 - **GISLEI LEONARDO DACAL - 067557189-80 -** 14427695-7 - IPVA - RENAVAM / EXERC 01081607928/2024 - 3.245,77 - **GISLEI PEREIRA SEVERINO DA SILVA - 054606289-03 -** 14402505-9 - IPVA - RENAVAM / EXERC 00819705705/2023 - 170,95 - **GISLEIDE WANESSA DOS SANTOS - 045146219-00 -** 14410080-8 - IPVA - RENAVAM / EXERC 00168361876/2024 - 4.738,89 - **GISLEINE ADAMIS DO CARMO SPINARDI - 696410569-72 -** 14431888-9 - IPVA - RENAVAM / EXERC 01134444467/2024 - 2.813,84 - **GISLEINE PADILHA SANTOS COUTINHO - 048299069-44 -** 14437127-5 - IPVA - RENAVAM / EXERC 00458614998/2024 - 2.479,71 - **GISLENE APARECIDA DA SILVA 41060513897 - 26088249/0001-94 -** 14417023-7 - IPVA - RENAVAM / EXERC 00998937827/2024 - 3.041,29 - **GISLENE DA SILVA CRUZ - 569707491-34 -** 14436976-9 - IPVA - RENAVAM / EXERC 00389660850/2024 - 2.484,43 - **GISLEY MARIA TORRES - 022494581-54 -** 14433882-0 - IPVA - RENAVAM / EXERC 00619292199/2024 - 2.663,21 - **GISMAEL MAIA BERNAL DOS SANTOS - 061652799-37 -** 14409902-8 - IPVA - RENAVAM / EXERC 00200509284/2024 - 4.804,72 - **GISSIANE CRISTINE CHROMIEC - 025984439-00 -** 14431615-0 - IPVA - RENAVAM / EXERC 01117756553/2024 - 2.827,19 - **GIULIA FABIANA DA COSTA - 007823639-89 -** 14409844-7 - IPVA - RENAVAM / EXERC 01360619450/2024 - 4.836,48 - **GIULIA GAROFANI RAMOS - 109745629-39 -** 14415765-6 - IPVA - RENAVAM / EXERC 01336600630/2024 - 3.403,40 - **GIULIA VASCO CROCETTI - 065079389-71 -** 14428111-0 - IPVA - RENAVAM / EXERC 01358153180/2024 - 3.174,46 - **GIULIAN LUCAS BRUNOSKI - 060688069-01 -** 14403137-7 - IPVA - RENAVAM / EXERC 00251873820/2023 - 169,48 - **GIULIANA ADRIANA FERNANDA PASTRE MARCON - 037151209-32 -** 14420118-3 - IPVA - RENAVAM / EXERC 01091328800/2024 - 2.039,60 - **GIULIANA DENARDI - 006005449-23 -** 14406692-8 - IPVA - RENAVAM / EXERC 01099555393/2024 - 7.089,76 - **GIULIANA PAULA MOLINARI - 102272769-90 -** 14402282-3 - IPVA - RENAVAM / EXERC 00801921724/2023 - 170,95 - **GIULIANA ROSA OLIVEIRA - 041484149-27 -** 14436444-9 - IPVA - RENAVAM / EXERC 01161028452/2024 - 2.510,84 - **GIULIANO AFONSO RIGONI - 015909339-23 -** 14399058-3 - IPVA - RENAVAM / EXERC 00882184733/2023 - 183,45 - **GIULIANO SALOMONI MENEGASSI - 030792559-50 -** 14424668-3 - IPVA - RENAVAM / EXERC 01131190138/2024 - 4.518,45 - **GIULIANO TOITO NATEL - 017182919-06 -** 14437865-2 - IPVA - RENAVAM / EXERC 01213641290/2024 - 2.427,48 - **GIULLIA PIASSETA DE OLIVEIRA - 116396229-50 -** 14425996-3 - IPVA - RENAVAM / EXERC 01349750376/2024 - 3.697,22 - **GIULLIANA ADEUMARA MARTINS NISHIKAWA - 027885209-21 -** 14444277-6 - IPVA - RENAVAM / EXERC 01035149777/2024 - 1.767,30 - **GIULLIANE BATISTA BERNEGOSSI GOMES CROSEWSKI - 082062359-81 -** 14436034-6 - IPVA - RENAVAM / EXERC 01305186017/2024 - 2.532,85 - **GIULLIE CALINE NAZARIO UPENECK - 089579429-20 -** 14444216-4 - IPVA - RENAVAM / EXERC 00488386233/2024 - 1.778,36 - **GIUSEPPE ANTONY AUGUSTI - 097568909-67 -** 14405810-0 - IPVA - RENAVAM / EXERC 01136964859/2024 - 11.100,89 - **GIUSMAR GANZ JUNIOR - 122352729-83 -** 14398744-2 - IPVA - RENAVAM / EXERC 00348251203/2023 - 184,61 - **GIVAGO MIGUEL MENDES ALVES - 092994779-73 -** 14444736-0 - IPVA - RENAVAM / EXERC 00531292878/2024 - 1.705,13 - **GIVALDO LOPES ALVES - 813766931-00 -** 14420941-9 - IPVA - RENAVAM / EXERC 00128962780/2023 - 222,48 - **GIVANELTA DE FATIMA CIVIDINI - 396628961-04 -** 14441277-0 - IPVA - RENAVAM / EXERC 01187167077/2024 - 2.177,79 - **GIVANILDO DE ALMEIDA - 904223682-53 -** 14396005-6 - IPVA - RENAVAM / EXERC 00478281021/2023 - 282,42 - **GIVANILDO ALVES RIBEIRO - 351772078-03 -** 14397508-8 - IPVA - RENAVAM / EXERC 00879268352/2023 - 206,07 - **GIVANILDO BARBOSA DE OLIVEIRA - 024243959-42 -** 14413080-4 - IPVA - RENAVAM / EXERC 01208681580/2024 - 3.898,27 - **GIVANILDO GUSTAVO DA SILVA - 043488099-09 -** 14445561-4 - IPVA - RENAVAM / EXERC 00587034602/2024 - 1.385,76 - **GIVANILDO REYNALDO - 029066029-73 -** 14420681-9 - IPVA - RENAVAM / EXERC 01153981316/2024 - 1.603,12 - **GIVANILDO SILVA DE LEMOS - 087648394-51 -** 14400187-7 - IPVA - RENAVAM / EXERC 00831289449/2023 - 178,50 - **GIZELE PEREIRA XAVIER GONCALVES - 080497579-51 -** 14431036-5 - IPVA - RENAVAM / EXERC 01079542059/2024 - 2.870,28 - **GIZELE APARECIDA DA SILVA - 029228329-61 -** 14424333-1 - IPVA - RENAVAM / EXERC 00557403065/2024 - 4.902,27 - **GIZELE APARECIDA TIBES SIQUEIRA - 003345519-86 -** 14436544-5 - IPVA - RENAVAM / EXERC 01239622527/2024 - 2.509,77 - **GIZELE QUINSLER CORLLECTO - 031059799-48 -** 14411452-3 - IPVA - RENAVAM / EXERC 01280266101/2024 - 4.286,67 - **GIZELI DE MORAIS - 024261259-85 -** 14411621-6 - IPVA - RENAVAM / EXERC 01046194523/2024 - 4.222,58 - **GIZELLE GOMES DE OLIVEIRA - 359367428-90 -** 14443137-5 - IPVA - RENAVAM / EXERC 01029686804/2024 - 1.954,68 - **GIZELLE MARILYN SUNTACK - 005880029-84 -** 14417129-2 - IPVA - RENAVAM / EXERC 01035848284/2024 - 3.018,91 - **GIZELY GROSS - 735844879-00 -** 14417744-4 - IPVA - RENAVAM / EXERC 01212962254/2024 - 2.858,02 - **GL DISTRIBUICAO DE ALIMENTOS LTDA - 27774992/0001-60 -** 14408914-6 - IPVA - RENAVAM / EXERC 01138604094/2024 - 5.275,07 - **GL IMPERMEABILIZACAO DE TECIDOS LTDA - 14314445/0001-50 -** 14437038-4 - IPVA - RENAVAM / EXERC 01293728478/2024 - 2.483,04 - **GLACI APARECIDA DOS SANTOS - 020286719-63 -** 14410767-5 - IPVA - RENAVAM / EXERC 00123562341/2024 - 4.484,99 - **GLACI EDVIRGEM XAVIER - 552954799-00 -** 14431532-4 - IPVA - RENAVAM / EXERC 00528509004/2024 - 2.836,12 - **GLACI FERREIRA - 044063578-07 -** 14413749-3 - IPVA - RENAVAM / EXERC 00530455536/2024 - 3.752,43 - **GLACIANE BRAZ DE OLIVEIRA - 061042089-59 -** 14422613-5 - IPVA - RENAVAM / EXERC 00842018204/2023 - 174,01 - **GLACIELI BENTHAC FELICIANO - 059203979-00 -** 14420336-4 - IPVA - RENAVAM / EXERC 01114677350/2024 - 1.932,13 - **GLACIR ANTONIO HUTCHOK - 076149649-18 -** 14397355-7 - IPVA - RENAVAM / EXERC 00177854014/2023 - 209,84 - **GLACIR CHVAITCHUK - 811100499-00 -** 14400046-3 - IPVA - RENAVAM / EXERC 00830116176/2023 - 178,50 - **GLACY DO ROCIO DOS SANTOS MATTUELLA - 233455869-91 -** 14415113-5 - IPVA - RENAVAM / EXERC 01191754763/2024 - 3.516,48 - **GLADES RECH - 035087179-50 -** 14443077-8 - IPVA - RENAVAM / EXERC 01142229847/2024 - 1.962,77 - **GLADILSON LUIS SILVEIRA - 022385309-75 -** 14400045-5 - IPVA - RENAVAM / EXERC 00846267837/2023 - 178,50 - **GLADSON ROGER LIAO DIAS - 086381339-95 -** 14440287-1 - IPVA - RENAVAM / EXERC 00483810444/2024 - 2.247,36 - **GLADYS HAUBRICHT BRUSTELO - 265948278-04 -** 14427363-0 - IPVA - RENAVAM / EXERC 00473650479/2024 - 3.305,30 - **GLADYS NUNES MARAZAKI - 072424909-52 -** 14401599-1 - IPVA - RENAVAM / EXERC 00830260463/2023 - 174,01 - **GLADYS THEREZINHA RIBAS DOS SANTOS - 926520859-72 -** 14414102-4 - IPVA - RENAVAM / EXERC 01085516196/2024 - 3.686,67 - **GLAICO GUNDIM DOS SANTOS - 052236246-02 -** 14408924-3 - IPVA - RENAVAM / EXERC 01399979938/2024 - 5.269,57 - **GLAIDERSON LUIZ RUTH - 105657539-59 -** 14417929-3 - IPVA - RENAVAM / EXERC 00529354136/2024 - 2.801,21 - **GLASS SOLUTION REPRESENTACOES LTDA - 29087416/0001-70 -** 14429546-3 - IPVA - RENAVAM / EXERC 01069141434/2024 - 3.010,27 - **GLAUBER HENRIQUE EMPREENDIMENTOS IMOBILIARIOS LTDA - 42648000/0001-42 -** 14408377-6 - IPVA - RENAVAM / EXERC 01282255794/2024 - 5.512,55 - **GLAUCIA BARBOSA GARBELLINE - 067656158-65 -** 14440799-7 - IPVA - RENAVAM / EXERC 01130119430/2024 - 2.206,59 - **GLAUCIA CARINE DE OLIVEIRA CHATALOV - 087861019-78 -** 14408806-9 - IPVA - RENAVAM / EXERC 01236453996/2024 - 5.329,07 - **GLAUCIA CRISTIANA BATISTA PIO - 066275569-36 -** 14413613-6 - IPVA - RENAVAM / EXERC 01072248643/2024 - 3.781,63 - **GLAUCIA CRISTINA ARNT - 640138479-49 -** 14427570-5 - IPVA - RENAVAM / EXERC 01363247694/2024 - 3.270,80 - **GLAUCIA DE OLIVEIRA CAVALCANTE - 052847099-00 -** 14399584-4 - IPVA - RENAVAM / EXERC 00835495710/2023 - 178,50 - **GLAUCIA DE PAULA XAVIER DA ROSA - 493706779-68 -** 14439534-4

Diário Oficial Certificado Digitalmente
O Departamento de Imprensa Oficial do Estado do Paraná, de garantia de autenticidade deste documento, desde que visualizado através do site http://www.imprensaoficial.pr.gov.br

- IPVA - RENAVAM / EXERC 01174341413/2024 - 2.294,41 - **GLAUCIA DO NASCIMENTO RIBAS - 060744129-10 -** 14397527-4 - IPVA - RENAVAM / EXERC 00877968675/2023 - 206,07 - **GLAUCIA JOSELI MORO - 056743739-65 -** 14436393-0 - IPVA - RENAVAM / EXERC 01185795615/2024 - 2.513,84 - **GLAUCIA PIRES PAVAN - 056733069-97 -** 14430996-0 - IPVA - RENAVAM / EXERC 01115542238/2024 - 2.875,64 - **GLAUCIA REGINA DAL BELLO MOTIN - 780666979-53 -** 14425532-1 - IPVA - RENAVAM / EXERC 00998718270/2024 - 3.924,11 - **GLAUCIA REGINA MARINI GUION - 022511589-10 -** 14442327-5 - IPVA - RENAVAM / EXERC 01139675564/2024 - 2.055,94 - **GLAUCIA ROMEIRO DE OLIVEIRA - 255602209-49 -** 14414373-6 - IPVA - RENAVAM / EXERC 01142812712/2024 - 3.637,67 - **GLAUCIA SIMONE MARTINS DOS SANTOS - 019947299-88 -** 14429945-0 - IPVA - RENAVAM / EXERC 01282201392/2024 - 2.971,99 - **GLAUCIANE DE FATIMA HUKAN DE OLIVEIRA - 045888959-82 -** 14433421-3 - IPVA - RENAVAM / EXERC 01124650617/2024 - 2.689,47 - **GLAUCIANE MARIA BOMFIM - 035679169-63 -** 14403289-6 - IPVA - RENAVAM / EXERC 00256764328/2023 - 167,69 - **GLAUCIANO DIAS DE ANDRADE - 057935789-94 -** 14414211-0 - IPVA - RENAVAM / EXERC 01088506108/2024 - 3.670,90 - **GLAUCIELE GUEDES RODRIGUES - 031381709-00 -** 14425794-4 - IPVA - RENAVAM / EXERC 01174927337/2024 - 3.801,31 - **GLAUCIO ADRIANO STEINHEUSER DA SILVA - 053089329-05 -** 14397479-0 - IPVA - RENAVAM / EXERC 00908655223/2023 - 206,07 - **GLAUCIO DA SILVA - 060569419-22 -** 14419129-3 - IPVA - RENAVAM / EXERC 01228911204/2024 - 2.405,55 - **GLAUCIO ROGERIO SATORATO - 006261489-44 -** 14432087-5 - IPVA - RENAVAM / EXERC 00593396421/2024 - 2.791,31 - **GLAUCIO ZBONIK - 018424569-97 -** 14414590-9 - IPVA - RENAVAM / EXERC 01276834419/2024 - 3.601,47 - **GLAUCIR SOBOLEVSKI - 020032000-96 -** 14442026-8 - IPVA - RENAVAM / EXERC 01010844064/2024 - 2.087,60 - **GLAUCO ANTONIO PREZOTO - 060840469-16 -** 14420618-5 - IPVA - RENAVAM / EXERC 00580799557/2024 - 1.720,75 - **GLAUCO CESAR DE MORAES ALMEIDA - 027368829-46 -** 14411903-7 - IPVA - RENAVAM / EXERC 01108490953/2024 - 4.154,11 - **GLAUCO HENRIQUE MARINI - 701834909-59 -** 14419709-7 - IPVA - RENAVAM / EXERC 00993090052/2024 - 2.192,03 - **GLAUCO VALENTINI - 842082609-04 -** 14443900-7 - IPVA - RENAVAM / EXERC 01103293173/2024 - 1.833,68 - **GLAURA ENILDA DIAS DA SILVA - 301658650-91 -** 14414470-8 - IPVA - RENAVAM / EXERC 00490478484/2024 - 3.621,67 - **GLAUZEIR SILVESTRE DE MATOS - 307057549-87 -** 14437720-6 - IPVA - RENAVAM / EXERC 00963390902/2024 - 2.439,23 - **GLAYSON RODRIGUES DOS SANTOS - 11049661/0001-28 -** 14420943-5 - IPVA - RENAVAM / EXERC 00808477625/2023 - 221,78 - **GLDB REPRESENTACOES COMERCIAIS EIRELI - 26604826/0001-53 -** 14430001-7 - IPVA - RENAVAM / EXERC 00498170748/2024 - 2.966,62 - **GLEDISON PEREIRA SILVA - 004268349-17 -** 14427622-1 - IPVA - RENAVAM / EXERC 01005606908/2024 - 3.259,22 - **GLEDSON JOSE CHAGAS TEIXEIRA - 092962979-58 -** 14419932-4 - IPVA - RENAVAM / EXERC 01047451910/2024 - 2.115,48 - **GLEDSON KUNZ DOS SANTOS - 084144529-06 -** 14420041-1 - IPVA - RENAVAM / EXERC 00204097800/2024 - 2.077,65 - **GLEDSON PIRES DE SOUZA - 097342709-40 -** 14398909-7 - IPVA - RENAVAM / EXERC 00862236878/2023 - 183,45 - **GLEDSON RUBENS PAIOLA DA SILVA - 074233959-94 -** 14424506-7 - IPVA - RENAVAM / EXERC 01266489522/2024 - 4.696,34 - **GLEDSON RUFINO - 015531189-10 -** 14406744-4 - IPVA - RENAVAM / EXERC 01243174550/2024 - 6.945,95 - **GLEIBY REGINA MARTINS GOMES - 046103259-77 -** 14437139-9 - IPVA - RENAVAM / EXERC 00386082332/2024 - 2.479,71 - **GLEICE DIAS DA SILVA - 049840499-44 -** 14426671-4 - IPVA - RENAVAM / EXERC 01157938377/2024 - 3.404,47 - **GLEICE KELLY APARECIDA GALDINO - 093141239-01 -** 14439613-8 - IPVA - RENAVAM / EXERC 00590060856/2024 - 2.291,24 - **GLEICE LORRAINE DOS SANTOS - 144286639-00 -** 14445466-9 - IPVA - RENAVAM / EXERC 00977615294/2024 - 1.446,92 - **GLEICE SILVA PAIVA - 314307658-52 -** 14403836-3 - IPVA - RENAVAM / EXERC 00812736869/2023 - 162,27 - **GLEICIANE APARECIDA DA SILVA - 372092438-60 -** 14418290-1 - IPVA - RENAVAM / EXERC 01136072931/2024 - 2.668,61 - **GLEIDE APARECIDA TARGAS POPIU - 029882989-47 -** 14442523-5 - IPVA - RENAVAM / EXERC 00322892775/2024 - 2.032,53 - **GLEISI TATIANE MONTANINI - 032443489-80 -** 14404724-9 - IPVA - RENAVAM / EXERC 01087074018/2023 - 159,73 - **GLEISON PATRICK DE SOUZA SILVA - 112515189-74 -** 14400704-2 - IPVA - RENAVAM / EXERC 00849011990/2023 - 178,50 - **GLEISON RODRIGO CAREGNATO - 044485909-84 -** 14435484-2 - IPVA - RENAVAM / EXERC 01140391094/2024 - 2.564,97 - **GLEISON TONI ALBERTINI SAO JOAO - 054650689-57 -** 14428626-0 - IPVA - RENAVAM / EXERC 00564581313/2024 - 3.119,23 - **GLEISSIELE ALVES SEMKIW - 059989239-01 -** 14430542-6 - IPVA - RENAVAM / EXERC 01160573015/2024 - 2.915,08 - **GLEIZY RODRIGUES DE SOUZA - 034481229-47 -** 14413398-6 - IPVA - RENAVAM / EXERC 00997337940/2024 - 3.836,04 - **GLENDA MARIA PERDONCINI - 005626059-83 -** 14427590-0 - IPVA - RENAVAM / EXERC 01024824940/2024 - 3.267,87 - **GLENDA MARIS GLINSKI LOURENCO - 067557109-03 -** 14408093-9 - IPVA - RENAVAM / EXERC 01387348695/2024 - 5.653,72 - **GLESEN WELTON WENZEL - 033420249-33 -** 14430104-8 - IPVA - RENAVAM / EXERC 00594986575/2024 - 2.955,71 - **GLEUSON EDUARDO FIDELIS - 056312529-29 -** 14410380-7 - IPVA - RENAVAM / EXERC 00982030606/2024 - 4.630,52 - **GLEYCE MISILA BEZERRA DO NASCIMENTO - 122750374-11 -** 14412898-2 - IPVA - RENAVAM / EXERC 00555907929/2024 - 3.926,56 - **GLEYCILENE VITORINO FERREIRA DE PAULA - 085932886-42 -** 14395774-8 - IPVA - RENAVAM / EXERC 00536645442/2023 - 326,10 - **GLEYDIANE AMANCIO DE MELO - 059746019-12 -** 14426086-4 - IPVA - RENAVAM / EXERC 01044111582/2024 - 3.664,89 - **GLEYDSON DOS SANTOS MELO - 088125099-67 -** 14423392-1 - IPVA - RENAVAM / EXERC 01228758686/2023 - 158,57 - **GLEYDSON TIBIRICA - 009675899-67 -** 14421153-7 - IPVA - RENAVAM / EXERC 00898775809/2023 - 206,07 - **GLEYSON GOULART - 092798869-08 -** 14412357-3 - IPVA - RENAVAM / EXERC 01055124087/2024 - 4.036,46 - **GLEYSON TONY PERNA - 064994769-00 -** 14438395-8 - IPVA - RENAVAM / EXERC 00480308420/2024 - 2.382,22 - **GLICIANE YONARA DIAS VIEIRA DA ROSA - 091593829-45 -** 14419928-6 - IPVA - RENAVAM / EXERC 01080051390/2024 - 2.116,48 - **GLINSKI VEICULOS LTDA - 42464324/0001-20 -** 14412294-1 - IPVA - RENAVAM / EXERC 00341781940/2024 - 4.056,00 - **GLOBAL ADMINISTRADORA DE BENS PROPRIOS - EIRELI - 15711262/0001-31 -** 14414309-4 - IPVA - RENAVAM / EXERC 01169654980/2024 - 3.650,88 - **GLOBAL AQUECEDORES EIRELI - 23945438/0001-48 -** 14424847-3 - IPVA - RENAVAM / EXERC 01272219230/2024 - 4.376,84 - **GLOBAL HITS TELECOMUNICACOES LTDA - 09416596/0001-80 -** 14445021-3 - IPVA - RENAVAM / EXERC 00478585705/2024 - 1.611,05 - **GLOBAL MOBILI TRANSPORTES E LOGISTICA LTDA - 26032241/0001-06 -** 14426375-8 - IPVA - RENAVAM / EXERC 00508914396/2024 - 3.530,39 - **GLOBAL PARTS LTDA - 42311741/0001-33 -** 14406756-8 - IPVA - RENAVAM / EXERC 01290959533/2024 - 6.930,32 - **GLOBALPED MATERIAIS DIDATICOS E PEDAGOGICOS EIRELI - 10291271/0001-05 -** 14442447-6 - IPVA - RENAVAM / EXERC 01037667864/2024 - 2.037,89 - **GLOBO MED SERVICOS MEDICOS LTDA - 17713721/0002-22 -** 14410477-3 - IPVA - RENAVAM / EXERC 00532062639/2024 - 4.594,37 - 14433428-0 - IPVA - RENAVAM / EXERC 01058147940/2024 - 2.688,50 - **GLOBO MED SERVICOS MEDICOS LTDA - 17713721/0001-41 -** 14424388-9 - IPVA - RENAVAM / EXERC 01053671242/2024 - 4.824,91 - **GLORIA CERESSO PENALOZA CHAVES - 096817849-95 -** 14404094-5 - IPVA - RENAVAM / EXERC 00810748282/2023 - 162,27 - **GLORIA MARIA NOGUEIRA CORTZ RAVAZZI - 066958449-50 -** 14408868-9 - IPVA - RENAVAM / EXERC 01351896811/2024 - 5.298,22 - **GLORIA MARIA TEIXEIRA DE OLIVEIRA - 026798899-08 -** 14407682-6 - IPVA - RENAVAM / EXERC 00598500626/2024 - 5.987,12 - **GLORIANA RIBEIRO DA SILVA - 610818689-53 -** 14415986-1 - IPVA - RENAVAM / EXERC 00467398429/2024 - 3.354,64 - **GLR LANCHES LTDA - 05286966/0001-50 -** 14424547-4 - IPVA - RENAVAM / EXERC 01107006543/2024 - 4.660,47 - **GLUCK EMPREENDIMENTOS LTDA - 39754971/0001-62 -** 14413249-1 - IPVA - RENAVAM / EXERC 01287977887/2024 - 3.864,58 - **GM COMERCIO DE CARNES LTDA - 15392727/0001-39 -** 14396693-3 - IPVA - RENAVAM / EXERC 00839653328/2023 - 224,07 - **GM COMERCIO E TRANSPORTES LTDA - 47074203/0001-96 -** 14405757-0 - IPVA - RENAVAM / EXERC 01050537820/2024 - 11.983,33 - **GMAD PINHEIRINHO SUPRIMENTOS PARA MOVEIS LTDA - 14884085/0001-22 -** 14434898-2 - IPVA - RENAVAM / EXERC 01413310912/2024 - 2.603,41 - **GMG ADMINISTRADORA DE IMOVEIS LTDA - 14720483/0001-03 -** 14427658-2 - IPVA - RENAVAM / EXERC 00128476290/2024 - 3.253,54 - **GMT DESENVOLVIMENTO PROFISSIONAL LTDA - 25174235/0001-20 -** 14414122-9 - IPVA - RENAVAM / EXERC 01219845113/2024 - 3.684,30 - **GMV - CORRETORA DE SEGUROS E CONSORCIOS LTDA - 30363585/0001-75 -** 14429318-5 - IPVA - RENAVAM / EXERC 01089653376/2024 - 3.034,15 - **GODOFREDO NEVES DA SILVA - 939920849-49 -** 14410971-6 - IPVA - RENAVAM / EXERC 01227944370/2024 - 4.422,20 - **GODOIS CARGAS E DESCARGAS LTDA - 36987833/0001-35 -** 14444456-6 - IPVA - RENAVAM / EXERC 00408041170/2024 - 1.741,83 - **GOL - TRANSPORTADORA LTDA - 16416852/0001-02 -** 14407273-1 - IPVA - RENAVAM / EXERC 01201550421/2024 - 6.312,70 - 14409761-0 - IPVA - RENAVAM / EXERC 01071929744/2024 - 4.872,22 - 14413019-7 - IPVA - RENAVAM / EXERC 00508839734/2024 - 3.913,61 - 14413140-1 - IPVA - RENAVAM / EXERC 00467375054/2024 - 3.889,21 - 14434890-7 - IPVA - RENAVAM / EXERC 01408586034/2024 - 2.604,43 - 14434891-5 - IPVA - RENAVAM / EXERC 01409475996/2024 - 2.604,43 - 14442278-3 - IPVA - RENAVAM / EXERC 00254111246/2024 - 2.060,29 - **GOLD BULL ENGENHARIA GENETICA E AGROPECUARIA LIMITADA - 43566681/0001-62 -** 14409461-1 - IPVA - RENAVAM / EXERC 01029025980/2024 - 5.022,87 - **GOLDEN NUTTRY ALIMENTOS LTDA - 08700089/0001-00 -** 14429882-9 - IPVA - RENAVAM / EXERC 01204683031/2024 - 2.975,80 - 14429883-7 - IPVA - RENAVAM / EXERC 01204817283/2024 - 2.975,80 - **GOLDEN PAPER DO BRASIL PAPEIS E EQUIPAMENTOS INDUST LTD - 11223730/0001-78 -** 14436205-5 - IPVA - RENAVAM / EXERC 00569947006/2024 - 2.523,75 - **GOLVEIA CONSTRUCOES E REFORMAS LTDA - 28752646/0001-44 -** 14428716-9 - IPVA - RENAVAM / EXERC 00413597997/2024 - 3.108,88 - **GOMERCINDO DAL SOGLIO - 212212279-04 -** 14442611-8 - IPVA - RENAVAM / EXERC 01018437514/2024 - 2.018,05 - **GOMES & LODI LTDA - 72545429/0001-75 -** 14399539-9 - IPVA - RENAVAM / EXERC 00826212190/2023 - 178,50 - **GOMES CENTRO AUTOMOTIVO LTDA - 20326408/0002-46 -** 14416081-9 - IPVA - RENAVAM / EXERC 01097453836/2024 - 3.326,51 - **GONCALINO NOGUEIRA - 378193968-57 -** 14415146-1 - IPVA - RENAVAM / EXERC 00182118002/2024 - 3.510,57 - **GONCALO MENDES GONCALVES LEAL - 045679879-00 -** 14410309-2 - IPVA - RENAVAM / EXERC 01302438961/2024 - 4.650,31 - **GONZAGA LOTEAMENTOS LTDA. - 82034042/0001-08 -** 14406807-6 - IPVA - RENAVAM / EXERC 01368497311/2024 - 6.872,53 - **GOS CONSULTORIA E PLANEJAMENTO DE OBRAS E SERVICOS DE E - 24300652/0001-00 -** 14413934-8 - IPVA - RENAVAM / EXERC 01116324684/2024 - 3.723,66 - **GOTTES - IMPORTACAO E EXPORTACAO DE PRODUTOS AGROQUIMIC - 35696743/0001-22 -** 14406912-9 - IPVA - RENAVAM / EXERC 01207384566/2024 - 6.713,08 - **GOUVEIA E NOBRE TINTAS LTDA - 45232202/0001-05 -** 14409152-3 - IPVA - RENAVAM / EXERC 01396296317/2024 - 5.164,05 - **GP SISTEMAS E SERVICOS LTDA - 10469072/0001-36 -** 14410556-7 - IPVA - RENAVAM / EXERC 01275622302/2024 - 4.561,02 - **GR PARTICIPACOES SOCIETARIAS LTDA - 35747118/0001-62 -** 14406897-1 - IPVA - RENAVAM / EXERC 01326041450/2024 - 6.740,26 - **GRACA CUSTODIO DA SILVA - 731907059-68 -** 14402214-9 - IPVA - RENAVAM / EXERC 00819045985/2023 - 170,95 - **GRACE KELLY SOFIA DA SILVEIRA - 069875339-97 -** 14414264-0 - IPVA - RENAVAM / EXERC 00596941943/2024 - 3.662,57 - **GRACE APARECIDA SALLES SOUSA CRUZ - 981812201-10 -** 14444753-0 - IPVA - RENAVAM / EXERC 00946363684/2024 - 1.697,73 - **GRACE KELLY MOURA DE ANDRADE 08320167990 - 17796888/0001-13 -** 14434435-9 - IPVA - RENAVAM / EXERC 01089098852/2024 - 2.628,73 - **GRACENISIA DOMINGOS DE SOUZA - 021706691-75 -** 14418054-2 - IPVA - RENAVAM / EXERC 01082650797/2024 - 2.748,77 - **GRACI LARA RIBEIRO DA SILVA - 059891849-30 -** 14401636-0 - IPVA - RENAVAM / EXERC 00835119238/2023 - 174,01 - **GRACIANE BRIGNHOLI DA SILVA - 041848109-18 -** 14434748-0 - IPVA - RENAVAM / EXERC 01252045333/2024 - 2.610,69 - **GRACIANE DO SOCORRO RODRIGUES LIMA - 650901602-87 -** 14417522-0 - IPVA - RENAVAM / EXERC 01299960542/2024 - 2.936,85 - **GRACIELA CRISTIANE TEIXEIRA MORE - 336540118-02 -** 14415940-3 - IPVA - RENAVAM / EXERC 01260336163/2024

- 3.361,89 - **GRACIELA DE MOURA - 039926549-07 -** 14416560-8 - IPVA - RENAVAM / EXERC 01123204796/2024 - 3.159,68 - **GRACIELA MENDES ARGUELHO - 542234071-04 -** 14416502-0 - IPVA - RENAVAM / EXERC 01361103776/2024 - 3.180,70 - **GRACIELE AFONSO DOS SANTOS - 062426409-29 -** 14398675-6 - IPVA - RENAVAM / EXERC 00907713912/2023 - 185,79 - **GRACIELE ALUISO - 083379019-69 -** 14438715-5 - IPVA - RENAVAM / EXERC 00477760201/2024 - 2.356,67 - **GRACIELE APARECIDA GONCALVES DOS SANTOS - 057720979-54 -** 14401418-9 - IPVA - RENAVAM / EXERC 00826257631/2023 - 174,01 - **GRACIELE CONCEICAO DE FREITAS - 045501169-94 -** 14433710-7 - IPVA - RENAVAM / EXERC 01131387195/2024 - 2.668,61 - **GRACIELE DA SILVA PRESTUPA - 083580189-67 -** 14397417-0 - IPVA - RENAVAM / EXERC 00884511200/2023 - 206,07 - **GRACIELE DE FATIMA BUZATO - 077158529-29 -** 14397584-3 - IPVA - RENAVAM / EXERC 00879083255/2023 - 206,07 - **GRACIELE DE FATIMA CAMARGO - 075014219-78 -** 14407008-9 - IPVA - RENAVAM / EXERC 01203570896/2024 - 6.595,52 - **GRACIELE DE PAULA BRASIL - 049203629-27 -** 14429130-1 - IPVA - RENAVAM / EXERC 01400777060/2024 - 3.051,95 - **GRACIELE GOMES - 057407999-88 -** 14401738-2 - IPVA - RENAVAM / EXERC 00835372707/2023 - 174,01 - **GRACIELE IURK DE MORAIS - 067406109-83 -** 14428370-8 - IPVA - RENAVAM / EXERC 00995144532/2024 - 3.142,81 - **GRACIELE PATRICIA DA SILVA - 008508599-56 -** 14431933-8 - IPVA - RENAVAM / EXERC 01316089069/2024 - 2.806,71 - **GRACIELE RIBEIRO DA SILVA - 008562619-80 -** 14429333-9 - IPVA - RENAVAM / EXERC 01099688768/2024 - 3.033,20 - **GRACIELI ALVES DA SILVA - 041485909-03 -** 14401218-6 - IPVA - RENAVAM / EXERC 00840262701/2023 - 174,01 - **GRACIELI MACHADO KIRCHHEIM - 011876909-02 -** 14408932-4 - IPVA - RENAVAM / EXERC 01069994194/2024 - 5.256,67 - **GRACIELI MOLINA - 069840749-08 -** 14404759-1 - IPVA - RENAVAM / EXERC 00529921510/2023 - 158,83 - **GRACIELI OLIVEIRA VIEIRA ME - 22203957/0001-78 -** 14435728-0 - IPVA - RENAVAM / EXERC 01061037492/2024 - 2.548,78 - **GRACIELI PILAR - 101849739-02 -** 14419217-6 - IPVA - RENAVAM / EXERC 01214333947/2024 - 2.367,33 - **GRACIELLE APARECIDA CUSTODIO - 076233499-10 -** 14404043-0 - IPVA - RENAVAM / EXERC 00826776469/2023 - 162,27 - **GRACIELLE BANDEIRA DE MELO MAGNO - 131282119-14 -** 14412894-0 - IPVA - RENAVAM / EXERC 00541302299/2024 - 3.926,56 - **GRACIELLE FINCO - 840250771-91 -** 14424871-6 - IPVA - RENAVAM / EXERC 01268253178/2024 - 4.368,98 - **GRACIELLE HONORATO - 071868289-06 -** 14402124-0 - IPVA - RENAVAM / EXERC 00872825825/2023 - 172,12 - **GRACIELLY ARNEMANN - 062919229-40 -** 14402325-0 - IPVA - RENAVAM / EXERC 00819382590/2023 - 170,95 - **GRACIELLY JOSE FELISBINO - 052744659-94 -** 14414150-4 - IPVA - RENAVAM / EXERC 01094553600/2024 - 3.677,64 - **GRACIELY CRISTINA FERREIRA KENOR - 052125649-64 -** 14414871-1 - IPVA - RENAVAM / EXERC 00494340819/2024 - 3.557,76 - **GRACIEMA BRANCALIONE NESI - 024502649-57 -** 14420051-9 - IPVA - RENAVAM / EXERC 00260342696/2024 - 2.074,69 - **GRACIONI FERREIRA RAMOS - 036079409-24 -** 14423072-8 - IPVA - RENAVAM / EXERC 00174263007/2023 - 164,93 - **GRACIOSA CASAS PRE-FABRICADAS LTDA - 06954092/0001-25 -** 14427278-1 - IPVA - RENAVAM / EXERC 00234504463/2024 - 3.317,75 - **GRADISTON ROGERIO CARDOSO - 026859049-48 -** 14441397-0 - IPVA - RENAVAM / EXERC 00387540512/2024 - 2.173,08 - **GRAFICA BS LTDA ME - 07889081/0001-71 -** 14420935-4 - IPVA - RENAVAM / EXERC 00843092149/2023 - 224,07 - **GRAMEIRA PARAISO LTDA - 17530380/0001-79 -** 14432555-9 - IPVA - RENAVAM / EXERC 01175094878/2024 - 2.752,57 - **GRAN LOCADORA E LOGISTICA LTDA - 49248434/0001-02 -** 14415899-7 - IPVA - RENAVAM / EXERC 00541689177/2024 - 3.371,04 - **GRAN PR MARMORES E GRANITOS LTDA ME - 22346265/0001-89 -** 14430904-9 - IPVA - RENAVAM / EXERC 01238609403/2024 - 2.881,89 - **GRAN VISTA COMERCIO DE VEICULOS LTDA - 45614655/0001-98 -** 14426124-0 - IPVA - RENAVAM / EXERC 01010884651/2024 - 3.638,89 - **GRANDO E BROETTO ODONTOLOGIA LTDA - 28966708/0001-10 -** 14411208-3 - IPVA - RENAVAM / EXERC 01144783191/2024 - 4.345,89 - **GRANITI MARMORES E GRANITOS LTDA - 01008749/0001-48 -** 14421955-4 - IPVA - RENAVAM / EXERC 00206529554/2023 - 180,57 - **GRANOSUL MOINHOS DE TRIGO - EIRELI - ME - 05932042/0001-84 -** 14437471-1 - IPVA - RENAVAM / EXERC 00154471127/2024 - 2.465,76 - **GRANSOL GROUP - ENERGIA RENOVAVEL E MATERIAIS ELETRICOS - 06205356/0001-48 -** 14425091-5 - IPVA - RENAVAM / EXERC 01110787496/2024 - 4.173,75 - **GRANTORINO COMERCIO DE VEICULOS LTDA - 27591409/0001-86 -** 14409102-7 - IPVA - RENAVAM / EXERC 01004446206/2024 - 5.195,55 - **GRANVIA TRANSPORTES & LOGISTICA LTDA - ME - 07542832/0001-89 -** 14413574-1 - IPVA - RENAVAM / EXERC 00567358291/2024 - 3.797,36 - **GRAOPAR - GRAOS PARANA EIRELI - 07138601/0001-04 -** 14420122-1 - IPVA - RENAVAM / EXERC 00132723182/2024 - 2.038,13 - 14443688-1 - IPVA - RENAVAM / EXERC 00132711885/2024 - 1.870,28 - **GRASIANE NERES - 079401749-59 -** 14445293-3 - IPVA - RENAVAM / EXERC 00460568108/2024 - 1.529,63 - **GRASIELA CRISTINA PEDROSO - 795010601-87 -** 14426304-9 - IPVA - RENAVAM / EXERC 01028380310/2024 - 3.560,96 - **GRASIELA GILEWICZ - 098446079-90 -** 14397107-4 - IPVA - RENAVAM / EXERC 00958012873/2023 - 216,46 - **GRASIELA MARIA CORCINI SANCHEZ - 046500389-36 -** 14443101-4 - IPVA - RENAVAM / EXERC 00589200682/2024 - 1.960,14 - **GRASIELI PERES VAROTO - 031952329-28 -** 14418659-1 - IPVA - RENAVAM / EXERC 00331267160/2024 - 2.565,80 - **GRASIELLE BARBOZA DO AMARAL GONSALEZ - 039771549-82 -** 14426267-0 - IPVA - RENAVAM / EXERC 00656295481/2024 - 3.578,96 - **GRASIELLE DE OLIVEIRA RIBEIRO - 038867229-37 -** 14403880-0 - IPVA - RENAVAM / EXERC 00814740367/2023 - 162,27 - **GRAVENA HOLDING LTDA - 04169399/0001-90 -** 14407057-7 - IPVA - RENAVAM / EXERC 00594921929/2024 - 6.540,14 - **GRAYCE KELLY BIANCONI - 036994949-85 -** 14445338-7 - IPVA - RENAVAM / EXERC 00627526004/2024 - 1.511,60 - **GRAZIANE MAGON - 057974889-81 -** 14412511-8 - IPVA - RENAVAM / EXERC 01205202720/2024 - 4.017,32 - **GRAZIE - TRANSPORTES RODOVIARIOS LTDA - 18683651/0001-99 -** 14409136-1 - IPVA - RENAVAM / EXERC 01232908697/2024 - 5.179,73 - 14410873-6 - IPVA - RENAVAM / EXERC 01174075080/2024 - 4.461,90 - **GRAZIELA BONESSO LAGANA - 021510519-27 -** 14418020-8 - IPVA - RENAVAM / EXERC 01083464679/2024 - 2.760,43 - **GRAZIELA BORGES DE CARVALHO - 027665539-75 -** 14412343-3 - IPVA - RENAVAM / EXERC 01391102085/2024 - 4.043,19 - **GRAZIELA CRISTINA ROSTIROLA - 882751759-68 -** 14437636-6 - IPVA - RENAVAM / EXERC 01130195586/2024 - 2.452,72 - **GRAZIELA GHIZONI LESCHKAU - 016727109-10 -** 14412057-4 - IPVA - RENAVAM / EXERC 01106225942/2024 - 4.123,74 - **GRAZIELA LEAL CARDOSO - 036012569-75 -** 14416461-0 - IPVA - RENAVAM / EXERC 01111739304/2024 - 3.195,42 - **GRAZIELA PERES FERREIRA - 008578569-52 -** 14436492-9 - IPVA - RENAVAM / EXERC 01222264894/2024 - 2.509,77 - **GRAZIELA REYNAUD KLUG - 023357329-19 -** 14440620-6 - IPVA - RENAVAM / EXERC 01217563382/2024 - 2.223,42 - **GRAZIELA SANTANA DE GOIS FERREIRA - 059673999-09 -** 14399293-4 - IPVA - RENAVAM / EXERC 00894763520/2023 - 179,00 - **GRAZIELA SCATOLIN - 302338088-09 -** 14410578-8 - IPVA - RENAVAM / EXERC 01031863289/2024 - 4.554,18 - **GRAZIELA STELLA VISENTIN VARIZA - 033420319-80 -** 14436221-7 - IPVA - RENAVAM / EXERC 00475848764/2024 - 2.522,52 - **GRAZIELE ALVES DA SILVA LUZ - 063511019-99 -** 14401720-0 - IPVA - RENAVAM / EXERC 00824210220/2023 - 174,01 - **GRAZIELE APARECIDA MARTINS BRITO - 041830499-89 -** 14425568-2 - IPVA - RENAVAM / EXERC 01140477193/2024 - 3.912,69 - **GRAZIELE CARDOSO DE LIMA DE OLIVEIRA - 049214399-40 -** 14412449-9 - IPVA - RENAVAM / EXERC 01211903076/2024 - 4.029,10 - **GRAZIELE CRISTINA MENDES - 042333009-81 -** 14402243-2 - IPVA - RENAVAM / EXERC 00808795651/2023 - 170,95 - **GRAZIELE FERREIRA - 102516199-82 -** 14422570-8 - IPVA - RENAVAM / EXERC 00827050038/2023 - 174,01 - **GRAZIELE PEREIRA DA SILVA - 065866969-92 -** 14402862-7 - IPVA - RENAVAM / EXERC 00811958183/2023 - 170,95 - **GRAZIELE SOARES - 051257459-60 -** 14422682-8 - IPVA - RENAVAM / EXERC 00838844146/2023 - 174,01 - **GRAZIELE THOMAZ BORGES GAVAZZONI - 048664539-82 -** 14436181-4 - IPVA - RENAVAM / EXERC 00254558801/2024 - 2.523,88 - **GRAZIELI BASSO COSTA - 028590649-66 -** 14425891-6 - IPVA - RENAVAM / EXERC 00599827890/2024 - 3.748,48 - **GRAZIELI CLEMENTE - 080353109-50 -** 14403818-5 - IPVA - RENAVAM / EXERC 00802711022/2023 - 162,27 - **GRAZIELLA BRAGA DOS SANTOS DE OLIVEIRA COMERCIO DE ELET - 26081391/0001-00 -** 14439241-8 - IPVA - RENAVAM / EXERC 01116777913/2024 - 2.315,18 - **GRAZIELLE CAROLINA SCHOBER - 070384819-40 -** 14432227-4 - IPVA - RENAVAM / EXERC 01088884013/2024 - 2.773,56 - **GRAZIELLE CRISTINA MARTINS DE ALMEIDA - 037251699-85 -** 14402993-3 - IPVA - RENAVAM / EXERC 01399275353/2023 - 170,09 - **GRAZIELLE LETICIA PAIXAO - 095639909-60 -** 14428807-6 - IPVA - RENAVAM / EXERC 00138648808/2024 - 3.092,60 - **GRAZIELLE PEREIRA - 053809999-21 -** 14435036-7 - IPVA - RENAVAM / EXERC 01095024512/2024 - 2.593,09 - **GRAZIELLE RABAC BEGTSOM - 004304429-80 -** 14435983-6 - IPVA - RENAVAM / EXERC 00340268581/2024 - 2.534,82 - **GRAZIELLE TOMAZ SILVA ME - 07209445/0001-25 -** 14414914-9 - IPVA - RENAVAM / EXERC 00368846555/2024 - 3.543,39 - **GRAZIELLEY CRISTIANA FURLAN RONCARATTI - 035281149-83 -** 14413653-5 - IPVA - RENAVAM / EXERC 01270155765/2024 - 3.764,52 - **GRAZIELLI SPRENDORED CAMARGO DE FREITAS - 059015099-51 -** 14412117-1 - IPVA - RENAVAM / EXERC 01007017217/2024 - 4.102,69 - **GRAZIELLY DE OLIVEIRA NEIA - 071241499-16 -** 14419028-9 - IPVA - RENAVAM / EXERC 00303518944/2024 - 2.442,60 - **GRAZIELY GONDOLFO MAURICIO DA LUZ - 024406249-85 -** 14408152-8 - IPVA - RENAVAM / EXERC 01195468153/2024 - 5.626,55 - **GRAZIELY LOPES DOS SANTOS - 070209879-58 -** 14402851-1 - IPVA - RENAVAM / EXERC 00807016748/2023 - 170,95 - **GRECIA VIDROS E ESQUADRIAS LTDA. - 42677056/0001-25 -** 14425443-0 - IPVA - RENAVAM / EXERC 01250883757/2024 - 3.978,89 - **GREGORIO APARECIDO DE MELO - 733421069-72 -** 14437658-7 - IPVA - RENAVAM / EXERC 01119722028/2024 - 2.450,12 - **GREGORIO CONCELLI LANDUCCI LOUZADA ROSA LIMA - 006340329-33 -** 14411975-4 - IPVA - RENAVAM / EXERC 01252473920/2024 - 4.146,11 - **GREGORIO PAYO VAQUERO - 527350019-20 -** 14429294-4 - IPVA - RENAVAM / EXERC 00226180360/2024 - 3.036,02 - **GREGORY MIKE TROBO - 398722888-10 -** 14434369-7 - IPVA - RENAVAM / EXERC 01402693220/2024 - 2.630,38 - **GREGORY GOMES - 076836209-12 -** 14403270-5 - IPVA - RENAVAM / EXERC 00802173284/2023 - 167,77 - **GREGORY MARCELO MOLINA CALCINA - 228603498-20 -** 14408589-2 - IPVA - RENAVAM / EXERC 01368994196/2024 - 5.441,08 - **GREGORY MARLOM CHRISTOVAM - 009833269-40 -** 14443816-7 - IPVA - RENAVAM / EXERC 00879670150/2024 - 1.848,54 - **GREGOURY JAYSON MARTINS - 100826279-08 -** 14427950-6 - IPVA - RENAVAM / EXERC 01233954323/2024 - 3.209,38 - **GREGUEMARQUES LEITE COSTA - 250514788-40 -** 14435753-1 - IPVA - RENAVAM / EXERC 01244407108/2024 - 2.547,83 - **GREICE KAROLINE LIMA TAVARES - 031629052-14 -** 14438675-2 - IPVA - RENAVAM / EXERC 01145864500/2024 - 2.363,00 - **GREICE SILVEIRA RIZZO - 550294850-15 -** 14432465-0 - IPVA - RENAVAM / EXERC 01260753287/2024 - 2.757,62 - **GREICIELE DE SOUZA SILVA - 109341159-74 -** 14422624-0 - IPVA - RENAVAM / EXERC 00834700786/2023 - 174,01 - **GREICIELI DE CAMPOS - 005468849-38 -** 14428699-5 - IPVA - RENAVAM / EXERC 01263818894/2024 - 3.111,97 - **GREICY KELY CONRADO - 086142059-45 -** 14397275-5 - IPVA - RENAVAM / EXERC 01367259735/2023 - 212,22 - **GREICY DE PAULA LOBATO - 069277279-06 -** 14414543-7 - IPVA - RENAVAM / EXERC 00508289220/2024 - 3.606,54 - **GREICY SCHIER ROSALINSKI - 832825809-91 -** 14406852-1 - IPVA - RENAVAM / EXERC 01038338856/2024 - 6.799,44 - **GREIDSON SORTE ALVES - 062878769-30 -** 14444220-2 - IPVA - RENAVAM / EXERC 01010262405/2024 - 1.777,89 - **GRF MANUTENCAO INDUSTRIAL LTDA - 12342288/0001-61 -** 14433923-1 - IPVA - RENAVAM / EXERC 00225795450/2024 - 2.656,82 - **GRG TRANSPORTES LTDA - 29879388/0001-24 -** 14434016-7 - IPVA - RENAVAM / EXERC 01298723555/2024 - 2.648,09 - **GRI & LU STUDIO TATTOO LTDA. - 10688362/0001-70 -** 14412014-0 - IPVA - RENAVAM / EXERC 01275669384/2024 - 4.132,75 - **GRID AUTOMOVEIS LTDA - 37225027/0001-92 -** 14416570-5 - IPVA - RENAVAM / EXERC 01152295486/2024 - 3.156,12 - **GROUP IDEAL EQUIPAMENTOS AGRICOLAS LTDA - 26322311/0001-60 -** 14444585-6 - IPVA - RENAVAM / EXERC 01066639490/2024 - 1.718,08 - **GRP TELECOM TELECOMUNICACOES LTDA - 24278077/0001-96 -** 14436938-6 - IPVA - RENAVAM / EXERC 00457617608/2024 - 2.484,71 - **GRS COMERCIO DE**

Diário Oficial Certificado Digitalmente
O Departamento de Imprensa Oficial do Estado do Paraná, de garantia de autenticidade deste documento, desde que visualizado através do site http://www.imprensaoficial.pr.gov.br

FERRAMENTAS LTDA - 16608555/0001-50 - 14424278-5 - IPVA - RENAVAM / EXERC 01214879702/2024 - 4.967,27 - **GRS TECNICA EMPRESARIAL LTDA - 45050355/0001-23 -** 14411189-3 - IPVA - RENAVAM / EXERC 01342393080/2024 - 4.348,55 - **GRUPO CCM - SERVICOS EM SEGURANCA LTDA - ME - 01546276/0001-32 -** 14437863-6 - IPVA - RENAVAM / EXERC 01213152167/2024 - 2.427,48 - **GRUPO DA RESERVA LTDA - 39276724/0001-06 -** 14406862-9 - IPVA - RENAVAM / EXERC 01017085061/2024 - 6.781,64 - **GRUPO GMS COMERCIO DE PECAS LTDA - 36968845/0001-12 -** 14412184-8 - IPVA - RENAVAM / EXERC 01318049790/2024 - 4.087,68 - **GRUPO IGPX CONSULTORIA E PARTICIPACOES LTDA - ME - 21157887/0001-04 -** 14405852-6 - IPVA - RENAVAM / EXERC 01301512750/2024 - 10.647,77 - **GSB TRANSPORTES E TREINAMENTOS - LTDA - 32779913/0001-44 -** 14443497-8 - IPVA - RENAVAM / EXERC 00988367688/2024 - 1.905,98 - **GSP LOG TRANSPORTES EIRELI - 30678026/0001-54 -** 14416087-8 - IPVA - RENAVAM / EXERC 01282235920/2024 - 3.323,64 - **GSR ARTEFATOS DE CONCRETO - EIRELI - 38205827/0001-04 -** 14416471-7 - IPVA - RENAVAM / EXERC 01294259927/2024 - 3.193,76 - **GTA DISTRIBUIDORA LTDA ME - 14865668/0001-06 -** 14413940-2 - IPVA - RENAVAM / EXERC 00259095044/2024 - 3.720,27 - **GTR COMERCIO DE ALIMENTOS LTDA - 26794198/0001-16 -** 14434574-6 - IPVA - RENAVAM / EXERC 01207659743/2024 - 2.619,33 - **GUADALUPE DOS SANTOS MOREIRA - 094351339-16 -** 14401769-2 - IPVA - RENAVAM / EXERC 00836692888/2023 - 174,01 - **GUALTER MAURICIO DE ANDRADE - 037246389-49 -** 14414626-3 - IPVA - RENAVAM / EXERC 00577491881/2024 - 3.592,25 - **GUAMIRIM APARAS E EMBALAGENS LTDA - 09008201/0001-00 -** 14414347-7 - IPVA - RENAVAM / EXERC 01000469244/2024 - 3.641,68 - **GUARA HIDRAULICOS LTDA - 07120715/0001-27 -** 14441141-2 - IPVA - RENAVAM / EXERC 00123759048/2024 - 2.181,80 - **GUARACI FACCAO INDUSTRIAL LTDA - ME - 24229192/0001-70 -** 14412846-0 - IPVA - RENAVAM / EXERC 00535800800/2024 - 3.928,22 - **GUARACIABA CARDOSO FERREIRA - 882775859-34 -** 14444913-4 - IPVA - RENAVAM / EXERC 01009141195/2024 - 1.642,72 - **GUARACIABA MACEDO MARCHESINI - 077178929-79 -** 14435313-7 - IPVA - RENAVAM / EXERC 00501121579/2024 - 2.575,19 - **GUARAPUAVA CORRETORA DE SEGUROS LTDA - 95684452/0001-46 -** 14438132-7 - IPVA - RENAVAM / EXERC 01106107168/2024 - 2.407,38 - **GUARESCHI EQUIPAMENTOS INDUSTRIAIS LTDA - 07239559/0001-18 -** 14419623-6 - IPVA - RENAVAM / EXERC 01079766399/2024 - 2.226,97 - **GUEDES DISTRIBUIDORA DE BEBIDAS SOCIEDADE UNIPESSOAL - 45607001/0001-37 -** 14407838-1 - IPVA - RENAVAM / EXERC 01162256548/2024 - 5.864,14 - **GUEDES RIBEIRO ASSESSORIA E CONSULTORIA LTDA - 20859966/0001-96 -** 14430524-8 - IPVA - RENAVAM / EXERC 01198874640/2024 - 2.920,48 - 14434693-9 - IPVA - RENAVAM / EXERC 01157668922/2024 - 2.611,01 - **GUEDES RIBEIRO SAUDE & SEGURANCA OCUPACIONAL LTDA - 20722461/0001-85 -** 14412502-9 - IPVA - RENAVAM / EXERC 01226130825/2024 - 4.019,44 - 14430509-4 - IPVA - RENAVAM / EXERC 01242327131/2024 - 2.921,74 - **GUIDO AGUITONI - 049931789-05 -** 14399655-7 - IPVA - RENAVAM / EXERC 00827587325/2023 - 178,50 - **GUIDO CECCATTO FILHO - 058634229-04 -** 14429459-9 - IPVA - RENAVAM / EXERC 00283424028/2024 - 3.018,08 - **GUIEL APARECIDO BARBOSA MUNIZ - 069820919-29 -** 14423211-9 - IPVA - RENAVAM / EXERC 00817486852/2023 - 162,27 - **GUILDA SALEME EHLKE - 027577099-09 -** 14413815-5 - IPVA - RENAVAM / EXERC 01026026021/2024 - 3.744,46 - **GUILHERME ALEXSANDER TAVARES DE OLIVEIRA - 106519989-99 -** 14411025-0 - IPVA - RENAVAM / EXERC 01156082363/2024 - 4.397,83 - **GUILHERME BATISTA TIBAES - 069051739-40 -** 14414861-4 - IPVA - RENAVAM / EXERC 00588034258/2024 - 3.558,24 - **GUILHERME GOUVEA DA SILVA - 440073598-22 -** 14443334-3 - IPVA - RENAVAM / EXERC 01051311966/2024 - 1.931,20 - **GUILHERME HENRIQUE DO NASCIMENTO RIBEIRO - 066767019-01 -** 14426336-7 - IPVA - RENAVAM / EXERC 01236868851/2024 - 3.548,30 - **GUILHERME JAQUES SARAIVA - 000094140-96 -** 14395782-9 - IPVA - RENAVAM / EXERC 00358208688/2023 - 320,60 - **GUILHERME JURGEN CAMPOS DRESCH - 124483359-23 -** 14439505-0 - IPVA - RENAVAM / EXERC 00987672924/2024 - 2.296,78 - **GUILHERME MARCONI GERMER - 352632718-16 -** 14424934-8 - IPVA - RENAVAM / EXERC 01376584465/2024 - 4.310,12 - **GUILHERME MARTINS SOTORIVA FERREIRA LOPES - 383682088-90 -** 14426544-0 - IPVA - RENAVAM / EXERC 01234270363/2024 - 3.464,52 - **GUILHERME SOUZA BOHMANN - 078825259-36 -** 14430394-6 - IPVA - RENAVAM / EXERC 01255386077/2024 - 2.928,62 - **GUILHERME ADALTO BURATTO ALVARES - 073113949-61 -** 14416923-9 - IPVA - RENAVAM / EXERC 01062268560/2024 - 3.062,19 - **GUILHERME AIRES DE ALENCAR FILHO - 050929539-85 -** 14434893-1 - IPVA - RENAVAM / EXERC 01023110773/2024 - 2.604,08 - **GUILHERME ALEXANDRE NOBRE - 085874819-32 -** 14433167-2 - IPVA - RENAVAM / EXERC 01245815811/2024 - 2.713,05 - **GUILHERME ALFREDO DE SOUZA - 070406669-60 -** 14435665-9 - IPVA - RENAVAM / EXERC 00183032853/2024 - 2.549,99 - **GUILHERME ALMEIDA RIBAS - 099562829-79 -** 14423618-1 - IPVA - RENAVAM / EXERC 00996821589/2023 - 151,27 - **GUILHERME AMARAL TULIO - 080846259-85 -** 14409690-8 - IPVA - RENAVAM / EXERC 01207626772/2024 - 4.896,11 - **GUILHERME ANDRE RIBEIRO ALVES DO AMARAL - 084120999-58 -** 14405749-0 - IPVA - RENAVAM / EXERC 01392885946/2024 - 12.193,25 - **GUILHERME ANTONIO BENELLI - 065662199-00 -** 14419790-9 - IPVA - RENAVAM / EXERC 00429298412/2024 - 2.173,08 - **GUILHERME ANTONIO PACHECO DOS SANTOS - 085483619-56 -** 14410733-0 - IPVA - RENAVAM / EXERC 01268156695/2024 - 4.492,88 - 14411113-3 - IPVA - RENAVAM / EXERC 00469439530/2024 - 4.372,40 - **GUILHERME ANTUNES NEMITZ - 009499259-26 -** 14429925-6 - IPVA - RENAVAM / EXERC 00500300526/2024 - 2.973,83 - **GUILHERME APARECIDO DA SILVA SANTOS - 071446979-35 -** 14429436-0 - IPVA - RENAVAM / EXERC 01046019950/2024 - 3.018,91 - **GUILHERME ASSENHEIMER - 034094549-42 -** 14414066-4 - IPVA - RENAVAM / EXERC 01362295334/2024 - 3.697,22 - **GUILHERME AUGUSTO COLTRI - 082057099-04 -** 14415379-0 - IPVA - RENAVAM / EXERC 01033872099/2024 - 3.467,21 - **GUILHERME AUGUSTO DOS SANTOS - 101921969-60 -** 14441796-8 - IPVA - RENAVAM / EXERC 01158089160/2024 - 2.119,49 - **GUILHERME AUGUSTO GONCALVES - 083324229-65 -** 14412403-0 - IPVA - RENAVAM / EXERC 01318426860/2024 - 4.032,52 - **GUILHERME AUGUSTO MENEGOLO - 052365529-07 -** 14431506-5 - IPVA - RENAVAM / EXERC 01099367082/2024 - 2.836,34 - **GUILHERME AUGUSTO PEREIRA DE QUEIROZ - 183556509-30 -** 14413887-2 - IPVA - RENAVAM / EXERC 01233099440/2024 - 3.732,84 - **GUILHERME AUGUSTO RINCAO DE LIMA - 080974639-54 -** 14398229-7 - IPVA - RENAVAM / EXERC 00865254737/2023 - 189,26 - **GUILHERME AUGUSTO SANTANA GARCIA - 080431909-09 -** 14424846-5 - IPVA - RENAVAM / EXERC 01247299640/2024 - 4.380,13 - **GUILHERME BALDIVIA DOS SANTOS CARVALHO - 054826329-97 -** 14445531-2 - IPVA - RENAVAM / EXERC 00983292906/2024 - 1.409,99 - **GUILHERME BARADEL VENDRAMETTO - 050341119-18 -** 14412940-7 - IPVA - RENAVAM / EXERC 00587016876/2024 - 3.924,11 - **GUILHERME BATISTA LUIZ LOPES - 131709291-00 -** 14430288-5 - IPVA - RENAVAM / EXERC 00135893178/2024 - 2.945,17 - **GUILHERME BERNERT MIKSZA - 066747519-28 -** 14427196-3 - IPVA - RENAVAM / EXERC 00998728306/2024 - 3.326,17 - **GUILHERME BRANCO MALUCELLI - 875479109-04 -** 14430331-8 - IPVA - RENAVAM / EXERC 01255516825/2024 - 2.937,91 - **GUILHERME BULGARELLI PIRES - 069808449-70 -** 14441602-3 - IPVA - RENAVAM / EXERC 01194472149/2024 - 2.146,58 - **GUILHERME BUSATO DE LIMA - 023921749-70 -** 14412402-2 - IPVA - RENAVAM / EXERC 01298844069/2024 - 4.032,52 - **GUILHERME CAMARGO IARESKI - 092436469-66 -** 14440292-8 - IPVA - RENAVAM / EXERC 00548152845/2024 - 2.247,36 - **GUILHERME CARVALHO FARAH JUNIOR - 954501499-72 -** 14434297-6 - IPVA - RENAVAM / EXERC 00495135437/2024 - 2.633,30 - **GUILHERME CERVI SANTOS - 027886109-12 -** 14434253-4 - IPVA - RENAVAM / EXERC 00507609875/2024 - 2.635,98 - **GUILHERME CLAUDINO FERREIRA - 093122789-59 -** 14409252-0 - IPVA - RENAVAM / EXERC 01002936532/2024 - 5.117,51 - **GUILHERME CORREIA PACCO TRANSPORTES LTDA - 27240263/0001-24 -** 14411036-6 - IPVA - RENAVAM / EXERC 01178711223/2024 - 4.397,83 - **GUILHERME CRISTIANO DOS SANTOS - 063098279-10 -** 14423375-1 - IPVA - RENAVAM / EXERC 01290393351/2023 - 160,62 - **GUILHERME CRUZ DE OLIVEIRA - 114766749-73 -** 14416651-5 - IPVA - RENAVAM / EXERC 00888956630/2024 - 3.136,11 - **GUILHERME CURY DE DEUS - 054643379-03 -** 14435143-6 - IPVA - RENAVAM / EXERC 00207458472/2024 - 2.585,92 - **GUILHERME DA ROCHA LOPES - 104534299-80 -** 14424360-9 - IPVA - RENAVAM / EXERC 01210021347/2024 - 4.868,14 - **GUILHERME DA SILVA - 219092459-68 -** 14400162-1 - IPVA - RENAVAM / EXERC 00842389520/2023 - 178,50 - 14400169-9 - IPVA - RENAVAM / EXERC 00826320929/2023 - 178,50 - **GUILHERME DE ALMEIDA - 069177539-71 -** 14437430-4 - IPVA - RENAVAM / EXERC 01074699456/2024 - 2.467,66 - **GUILHERME DE CAMARGO - 322028648-81 -** 14414994-7 - IPVA - RENAVAM / EXERC 01072567129/2024 - 3.531,38 - **GUILHERME DE CAMPOS - 069000009-08 -** 14421982-1 - IPVA - RENAVAM / EXERC 00509575714/2023 - 180,12 - **GUILHERME DE CARVALHO - 093543319-80 -** 14408552-3 - IPVA - RENAVAM / EXERC 00403770700/2024 - 5.464,10 - **GUILHERME DE FRANCA - 041821819-64 -** 14396651-8 - IPVA - RENAVAM / EXERC 00828132739/2023 - 228,50 - **GUILHERME DE JESUS FREITAS - 102612409-35 -** 14401345-0 - IPVA - RENAVAM / EXERC 00844361470/2023 - 174,01 - **GUILHERME DE LIMA GOMES - 093546929-07 -** 14398823-6 - IPVA - RENAVAM / EXERC 00875643671/2023 - 183,45 - **GUILHERME DE LIMA SPEROTTO - 130737529-43 -** 14424914-3 - IPVA - RENAVAM / EXERC 01399385221/2024 - 4.325,43 - **GUILHERME DE MENDONCA MELLO - 070952629-69 -** 14396996-7 - IPVA - RENAVAM / EXERC 00922474052/2023 - 219,36 - **GUILHERME DE PAULA SILVA - 083326939-93 -** 14413377-3 - IPVA - RENAVAM / EXERC 00528932691/2024 - 3.836,04 - **GUILHERME DE SOUZA MENDES - 091402679-89 -** 14444234-2 - IPVA - RENAVAM / EXERC 01025857302/2024 - 1.775,32 - **GUILHERME DEMANTOVA RODRIGUES DE LIMA - 033370129-14 -** 14410717-9 - IPVA - RENAVAM / EXERC 00282141413/2024 - 4.504,96 - **GUILHERME EDUARDO ROCHA - 090167119-37 -** 14434692-0 - IPVA - RENAVAM / EXERC 01082590190/2024 - 2.611,20 - **GUILHERME FARHA LACERDA DE CAMPOS - 064655789-05 -** 14410115-4 - IPVA - RENAVAM / EXERC 01347515507/2024 - 4.726,90 - **GUILHERME FEDATO - 095525159-12 -** 14439754-1 - IPVA - RENAVAM / EXERC 01290280573/2024 - 2.281,02 - **GUILHERME FELIPE FURTADO DOS SANTOS - 062328199-69 -** 14397676-9 - IPVA - RENAVAM / EXERC 00589670174/2023 - 204,48 - **GUILHERME FERNANDO BRAVIM - 089456309-29 -** 14400417-5 - IPVA - RENAVAM / EXERC 00828790493/2023 - 178,50 - **GUILHERME FERNANDO MOCELLIN - 085619619-37 -** 14441121-8 - IPVA - RENAVAM / EXERC 00989276996/2024 - 2.181,80 - **GUILHERME FERREIRA DIAS - 097944439-05 -** 14443954-6 - IPVA - RENAVAM / EXERC 00312944411/2024 - 1.826,62 - **GUILHERME FIGUEIREDO DE SOUZA - 090597279-16 -** 14440659-1 - IPVA - RENAVAM / EXERC 01209309790/2024 - 2.220,45 - **GUILHERME FILIPE FONSECA CAMARGO - 109310209-80 -** 14438007-0 - IPVA - RENAVAM / EXERC 01184572728/2024 - 2.416,76 - **GUILHERME FRANCISCO DE OLIVEIRA DA SILVA - 067293469-81 -** 14430912-0 - IPVA - RENAVAM / EXERC 01092527963/2024 - 2.880,72 - **GUILHERME FRANCISCO DO PRADO - 092054399-59 -** 14430070-0 - IPVA - RENAVAM / EXERC 01243946900/2024 - 2.959,18 - **GUILHERME FRANCO STOCCO - 049966709-32 -** 14435267-0 - IPVA - RENAVAM / EXERC 00139892680/2024 - 2.575,42 - **GUILHERME FRANK - 049099899-27 -** 14400774-3 - IPVA - RENAVAM / EXERC 00827696698/2023 - 178,50 - **GUILHERME FREITAS DE ABREU - 087121289-70 -** 14415973-0 - IPVA - RENAVAM / EXERC 00994355688/2024 - 3.357,69 - **GUILHERME FUSCO FERREIRA - 119929239-73 -** 14397950-4 - IPVA - RENAVAM / EXERC 01253059737/2023 - 191,57 - **GUILHERME GAVLAK - 102705579-62 -** 14430810-7 - IPVA - RENAVAM / EXERC 01037293930/2024 - 2.894,86 - **GUILHERME GEORGETO VIEIRA - 390385348-84 -** 14430676-7 - IPVA - RENAVAM / EXERC 01341653274/2024 - 2.899,73 - **GUILHERME GIL BOLFER - 050725589-59 -** 14427851-8 - IPVA - RENAVAM / EXERC 00554245590/2024 - 3.224,87 - **GUILHERME GONCALVES - 053041779-08 -** 14397274-7 - IPVA - RENAVAM / EXERC 00829244654/2023 - 212,27 - **GUILHERME GRASSI DE ARAUJO - 107313209-99 -** 14442474-3 - IPVA - RENAVAM / EXERC 00595883630/2024 - 2.037,38 - **GUILHERME GUEDES GARCIA DE MELLO - 104904297-26 -** 14435195-9 - IPVA - RENAVAM / EXERC 01051764545/2024 - 2.580,87 - **GUILHERME HENRIQUE BAIDA - 106316779-50 -** 14442799-8 - IPVA - RENAVAM /

EXERC 00579270882/2024 - 1.998,99 - **GUILHERME HENRIQUE BARBOZA DE SANTANA - 096453709-57 -** 14417688-0 - IPVA - RENAVAM / EXERC 01075759398/2024 - 2.877,45 - **GUILHERME HENRIQUE CAMILO DA SILVA - 070872719-03 -** 14443571-0 - IPVA - RENAVAM / EXERC 00531988937/2024 - 1.892,40 - **GUILHERME HENRIQUE CANZI ALEXANDRE - 009399179-71 -** 14418970-1 - IPVA - RENAVAM / EXERC 00995484457/2024 - 2.468,03 - **GUILHERME HENRIQUE DA SILVA - 493522498-36 -** 14427081-9 - IPVA - RENAVAM / EXERC 01378712851/2024 - 3.339,87 - **GUILHERME HENRIQUE DE SOUZA EVANGELISTA - 053114499-26 -** 14409970-2 - IPVA - RENAVAM / EXERC 01095896714/2024 - 4.786,12 - **GUILHERME HENRIQUE DOS SANTOS - 098520609-88 -** 14444442-6 - IPVA - RENAVAM / EXERC 01106863990/2024 - 1.743,16 - **GUILHERME HENRIQUE MARQUES CARDOSO - 317240958-97 -** 14439930-7 - IPVA - RENAVAM / EXERC 01037881220/2024 - 2.270,62 - **GUILHERME HENRIQUE MATARUCO - 090637219-43 -** 14423875-3 - IPVA - RENAVAM / EXERC 01095383512/2024 - 6.728,15 - **GUILHERME HENRIQUE MONTANHA DA SILVA - 103296399-94 -** 14422636-4 - IPVA - RENAVAM / EXERC 00842081054/2023 - 174,01 - **GUILHERME HENRIQUE OLIVEIRA SILVA - 084309239-42 -** 14407254-5 - IPVA - RENAVAM / EXERC 01013370179/2024 - 6.354,87 - **GUILHERME HENRIQUE TAVARES COSTA - 088277099-32 -** 14425319-1 - IPVA - RENAVAM / EXERC 01294486028/2024 - 4.050,36 - **GUILHERME HIROSHI YAMASHITA CORDEIRO - 111943939-69 -** 14406765-7 - IPVA - RENAVAM / EXERC 01126770105/2024 - 6.914,37 - **GUILHERME ISIDORO DE MORAES - 070629679-63 -** 14414646-8 - IPVA - RENAVAM / EXERC 01180970311/2024 - 3.590,73 - **GUILHERME JASKULSKI ORTIZ - 049022969-77 -** 14411439-6 - IPVA - RENAVAM / EXERC 01155527604/2024 - 4.289,33 - **GUILHERME JOSE SOARES - 090519129-35 -** 14426131-3 - IPVA - RENAVAM / EXERC 01130638640/2024 - 3.637,67 - **GUILHERME JOSNEY RAUSCH MONTEIRO - 051762549-05 -** 14439011-3 - IPVA - RENAVAM / EXERC 01020045679/2024 - 2.342,93 - **GUILHERME KINCESKI DE CARVALHO - 047602279-70 -** 14402371-4 - IPVA - RENAVAM / EXERC 00819825891/2023 - 170,95 - **GUILHERME KOHIYAMA DE MATOS SILVA - 041614819-00 -** 14436882-7 - IPVA - RENAVAM / EXERC 01002691645/2024 - 2.488,00 - **GUILHERME LABRES MAIA - 081614309-93 -** 14428300-7 - IPVA - RENAVAM / EXERC 01098644449/2024 - 3.152,00 - **GUILHERME LANGOWSKI TERZI AMARAL - 121810529-13 -** 14414484-8 - IPVA - RENAVAM / EXERC 01132685874/2024 - 3.618,66 - **GUILHERME LANZINI VILLELA - 008336159-63 -** 14415752-4 - IPVA - RENAVAM / EXERC 01114983133/2024 - 3.404,70 - **GUILHERME LEONARDO NAKAGAVA - 041047299-90 -** 14425233-0 - IPVA - RENAVAM / EXERC 01104819276/2024 - 4.114,49 - **GUILHERME LIMA DOS PASSOS - 091926529-48 -** 14426181-0 - IPVA - RENAVAM / EXERC 01362374820/2024 - 3.618,94 - **GUILHERME LOPES DE POLLI - 038154499-01 -** 14424741-8 - IPVA - RENAVAM / EXERC 01194101264/2024 - 4.474,38 - **GUILHERME LUAN FRANCO - 084486919-89 -** 14397968-7 - IPVA - RENAVAM / EXERC 00855794887/2023 - 189,26 - **GUILHERME LUCK - 962480419-20 -** 14408166-8 - IPVA - RENAVAM / EXERC 01105665922/2024 - 5.617,92 - **GUILHERME MACHADO LOUREIRO SCHMIDT - 083613199-13 -** 14432989-9 - IPVA - RENAVAM / EXERC 01218996517/2024 - 2.727,70 - **GUILHERME MARCOS ALVES - 085401409-85 -** 14398970-4 - IPVA - RENAVAM / EXERC 00863379133/2023 - 183,45 - **GUILHERME MARCOS KUHN - 058346109-35 -** 14443734-9 - IPVA - RENAVAM / EXERC 00588163678/2024 - 1.865,45 - **GUILHERME MARTINIANO DOS SANTOS - 620086849-20 -** 14439211-6 - IPVA - RENAVAM / EXERC 01037423302/2024 - 2.318,46 - **GUILHERME MATHEUS DE JESUS MERCEARIA - 33415988/0001-09 -** 14440227-8 - IPVA - RENAVAM / EXERC 01370736123/2024 - 2.252,99 - 14440949-3 - IPVA - RENAVAM / EXERC 01261627854/2024 - 2.195,87 - **GUILHERME MATHEUS SIQUEIRA MIRANDA - 097593549-69 -** 14435724-8 - IPVA - RENAVAM / EXERC 00586272216/2024 - 2.548,92 - **GUILHERME MATIAS VILLAS BOAS - 058821129-07 -** 14444737-9 - IPVA - RENAVAM / EXERC 00527186660/2024 - 1.703,73 - **GUILHERME MAYER STORELLI - 024705369-44 -** 14411482-5 - IPVA - RENAVAM / EXERC 01031095613/2024 - 4.273,89 - 14432567-2 - IPVA - RENAVAM / EXERC 01074965059/2024 - 2.751,51 - **GUILHERME MELO - 057366959-79 -** 14399151-2 - IPVA - RENAVAM / EXERC 00854595368/2023 - 183,45 - **GUILHERME MESA LOPES - 111567399-85 -** 14428189-6 - IPVA - RENAVAM / EXERC 00567091511/2024 - 3.165,65 - **GUILHERME MIRANDA VAZ DE MELLO - 094105997-92 -** 14428926-9 - IPVA - RENAVAM / EXERC 01140253554/2024 - 3.067,73 - **GUILHERME MOACYR BICUDO - 108720059-84 -** 14439963-3 - IPVA - RENAVAM / EXERC 00488948223/2024 - 2.267,20 - **GUILHERME MORAES DOURADO - 026377533-07 -** 14434261-5 - IPVA - RENAVAM / EXERC 01401529116/2024 - 2.634,78 - **GUILHERME MUCHALAK - 047018589-94 -** 14423908-3 - IPVA - RENAVAM / EXERC 01265164077/2024 - 6.354,87 - **GUILHERME NUNES DE SIQUEIRA - 099050619-32 -** 14435399-4 - IPVA - RENAVAM / EXERC 00531738388/2024 - 2.570,60 - **GUILHERME PEDRO DA SILVA - 302960489-68 -** 14420509-0 - IPVA - RENAVAM / EXERC 00345527321/2024 - 1.830,83 - **GUILHERME PICUSSA TOMIO - 112241449-88 -** 14426742-7 - IPVA - RENAVAM / EXERC 01001690106/2024 - 3.394,35 - **GUILHERME PIEMONTE MORETAO - 082500539-66 -** 14415269-7 - IPVA - RENAVAM / EXERC 01149620290/2024 - 3.488,47 - **GUILHERME POLICARPO SOARES - 092800509-74 -** 14408261-3 - IPVA - RENAVAM / EXERC 01130258510/2024 - 5.575,52 - **GUILHERME RODRIGO RALDI - 109037549-24 -** 14400726-3 - IPVA - RENAVAM / EXERC 00835202127/2023 - 178,50 - **GUILHERME RODRIGUES ROCHA - 073601239-76 -** 14403109-1 - IPVA - RENAVAM / EXERC 00206133448/2023 - 169,48 - **GUILHERME RUSSI - 093319619-95 -** 14414831-2 - IPVA - RENAVAM / EXERC 01041530843/2024 - 3.560,96 - **GUILHERME SANTOS DOS REIS - 125113609-50 -** 14400088-9 - IPVA - RENAVAM / EXERC 00841129690/2023 - 178,50 - **GUILHERME SCHEUER DE SOUZA - 074129719-13 -** 14417942-0 - IPVA - RENAVAM / EXERC 00575083000/2024 - 2.793,02 - **GUILHERME SILVA DURAES - 093846279-25 -** 14439017-2 - IPVA - RENAVAM / EXERC 01037886906/2024 - 2.342,93 - **GUILHERME SILVA E SILVA LTDA - 38125750/0001-62 -** 14411747-6 - IPVA - RENAVAM / EXERC 01248072887/2024 - 4.182,21 - **GUILHERME SILVA KUSS - 061648479-82 -** 14423467-7 - IPVA - RENAVAM / EXERC 00450668517/2023 - 155,95 - **GUILHERME SKVIRA - 094608039-97 -** 14406579-4 - IPVA - RENAVAM / EXERC 01094487942/2024 - 7.371,55 - **GUILHERME SOARES FERNANDES - 048658429-18 -** 14412281-0 - IPVA - RENAVAM / EXERC 01002094108/2024 - 4.059,57 - **GUILHERME SOBCZAK - 085066769-08 -** 14412455-3 - IPVA - RENAVAM / EXERC 01135161264/2024 - 4.027,61 - **GUILHERME STRAUB MAIA - 079429839-78 -** 14410950-3 - IPVA - RENAVAM / EXERC 00467692297/2024 - 4.429,14 - **GUILHERME TADEU KUTZ VALACHENSKI - 871765809-87 -** 14440712-1 - IPVA - RENAVAM / EXERC 00847342093/2024 - 2.215,74 - **GUILHERME TEIXEIRA DOS SANTOS - 075822459-11 -** 14398694-2 - IPVA - RENAVAM / EXERC 00338638741/2023 - 185,68 - **GUILHERME TELLES HAHN - 056445519-97 -** 14426038-4 - IPVA - RENAVAM / EXERC 01084478320/2024 - 3.677,64 - **GUILHERME TESTA ACOSTA - 036354969-28 -** 14442430-1 - IPVA - RENAVAM / EXERC 00559189737/2024 - 2.039,87 - **GUILHERME TOLENTINO CESAR DA SILVA - 065688849-01 -** 14436304-3 - IPVA - RENAVAM / EXERC 01021926407/2024 - 2.518,74 - **GUILHERME TUMISKI DE OLIVEIRA - 054647169-20 -** 14437345-6 - IPVA - RENAVAM / EXERC 01085996163/2024 - 2.474,41 - **GUILHERME VALADARES CARNEIRO DOS SANTOS - 029190357-62 -** 14416102-5 - IPVA - RENAVAM / EXERC 01163158612/2024 - 3.319,13 - **GUILHERME VASCONCELLOS SELLA - 007054079-93 -** 14438118-1 - IPVA - RENAVAM / EXERC 01051284314/2024 - 2.408,66 - **GUILHERME VENTURINI JUNIOR - 879138879-15 -** 14416052-5 - IPVA - RENAVAM / EXERC 01149935976/2024 - 3.331,56 - **GUILHERME VERGANI FERNANDES - 090646099-93 -** 14444406-0 - IPVA - RENAVAM / EXERC 00485446588/2024 - 1.743,68 - **GUILHERME VINICIUS OLIVEIRA DOS SANTOS - 091096489-09 -** 14396838-3 - IPVA - RENAVAM / EXERC 00911479252/2023 - 219,36 - **GUILHERME WESLEY DE SOUZA - 074145379-78 -** 14433132-0 - IPVA - RENAVAM / EXERC 00384028950/2024 - 2.716,89 - **GUILLEN & GUILLEN LTDA ME - 11754634/0001-56 -** 14425028-1 - IPVA - RENAVAM / EXERC 01015199396/2024 - 4.226,96 - **GUILLERMO GABRIEL DE LOS SANTOS VIANA - 717612831-62 -** 14406090-3 - IPVA - RENAVAM / EXERC 01263182140/2024 - 9.042,07 - **GUILLERMO NESTOR VERDINO - 012032729-52 -** 14432908-2 - IPVA - RENAVAM / EXERC 01087874804/2024 - 2.732,65 - **GUIMARAES E FERNANDES LTDA. - 31362248/0001-26 -** 14408648-1 - IPVA - RENAVAM / EXERC 01247304741/2024 - 5.403,81 - **GUIMARAES, TESSER & FERREIRA DA COSTA - ADVOGADOS ASSOC - 05847689/0001-08 -** 14405977-8 - IPVA - RENAVAM / EXERC 01328063477/2024 - 9.650,08 - **GUIMORVAN SOUZA DE OLIVEIRA - 148273529-68 -** 14403166-0 - IPVA - RENAVAM / EXERC 00274392925/2023 - 169,48 - **GUINCHO E REMOCAO DE VEICULOS MANHATTAN LTDA - 26391025/0001-57 -** 14440361-4 - IPVA - RENAVAM / EXERC 00486060721/2024 - 2.241,31 - 14443122-7 - IPVA - RENAVAM / EXERC 00870419064/2024 - 1.957,16 - **GUINELIO OLIVEIRA DE PAULA - 607356199-72 -** 14403129-6 - IPVA - RENAVAM / EXERC 00284202266/2023 - 169,48 - **GUINUX INFORMATICA LTDA - 05797321/0001-82 -** 14434255-0 - IPVA - RENAVAM / EXERC 01412075243/2024 - 2.635,65 - **GUIOMAR BEATRIZ GARRETT BARSZCZ - 836872039-72 -** 14431286-4 - IPVA - RENAVAM / EXERC 01205679968/2024 - 2.850,12 - **GUIOMAR CONCEICAO DE BRITO - 397559679-15 -** 14405528-4 - IPVA - RENAVAM / EXERC 00157251128/2023 - 148,88 - **GUIOMAR DA ANUNCIACAO - 546891129-91 -** 14426423-1 - IPVA - RENAVAM / EXERC 01228391375/2024 - 3.511,31 - **GUIOMAR DE FATIMA COLADINI PLINIO - 046269128-42 -** 14417147-0 - IPVA - RENAVAM / EXERC 01386097796/2024 - 3.015,96 - **GUIOMAR DE LIMA ALVES - 026479619-56 -** 14421704-7 - IPVA - RENAVAM / EXERC 00804129304/2023 - 185,98 - **GUIOMAR TERESINHA JACOTENSKI - 579100819-87 -** 14403848-7 - IPVA - RENAVAM / EXERC 00800361652/2023 - 162,27 - **GUIRLENE PLACIDE - 236561498-10 -** 14429355-0 - IPVA - RENAVAM / EXERC 01286346123/2024 - 3.029,96 - **GUMERCINA CHAGAS PEREIRA - 927141889-15 -** 14443305-0 - IPVA - RENAVAM / EXERC 01112946940/2024 - 1.932,13 - **GUMERCINDO DE OLIVEIRA FILHO - 642467609-00 -** 14421978-3 - IPVA - RENAVAM / EXERC 00527466611/2023 - 180,12 - **GUMERCINDO KISTENMACHER - 256813469-00 -** 14404699-4 - IPVA - RENAVAM / EXERC 00150363559/2023 - 160,90 - **GUMERCINDO RODRIGUES FILHO - 345284907-49 -** 14439474-7 - IPVA - RENAVAM / EXERC 00497494175/2024 - 2.298,12 - **GUNTHER DUHATSCHEK - 017474979-16 -** 14417365-1 - IPVA - RENAVAM / EXERC 00174058608/2024 - 2.970,78 - **GUSTAVE CAMARGOS DE OLIVEIRA - 016597059-67 -** 14425739-1 - IPVA - RENAVAM / EXERC 01176735222/2024 - 3.832,94 - **GUSTAVO ACETI DE AVILA - 108062169-56 -** 14427154-8 - IPVA - RENAVAM / EXERC 01362073064/2024 - 3.329,80 - **GUSTAVO BARBOSA SANTANA DOS SANTOS - 427833088-00 -** 14421035-2 - IPVA - RENAVAM / EXERC 01402410163/2023 - 211,04 - **GUSTAVO DE MATTEO BARBOSA - 155900638-25 -** 14395863-9 - IPVA - RENAVAM / EXERC 00945686846/2023 - 309,17 - **GUSTAVO GEORGE DE MELLO - 065351259-71 -** 14414148-2 - IPVA - RENAVAM / EXERC 01130366810/2024 - 3.677,64 - **GUSTAVO GROMANN BOCALAO - 054336939-02 -** 14418272-3 - IPVA - RENAVAM / EXERC 01217324361/2024 - 2.674,31 - **GUSTAVO MIGUEL RIGOLIN BEZERRA - 105972379-48 -** 14438441-5 - IPVA - RENAVAM / EXERC 01243604406/2024 - 2.380,88 - **GUSTAVO ADRYANO ALVES DO LAGO - 045957199-06 -** 14437880-6 - IPVA - RENAVAM / EXERC 01206373323/2024 - 2.427,35 - **GUSTAVO ALBERINE PEREIRA - 056901239-27 -** 14409543-0 - IPVA - RENAVAM / EXERC 01105218519/2024 - 4.967,07 - **GUSTAVO ALESANDRO ANDREATA QUINTANA - 122402859-74 -** 14445124-4 - IPVA - RENAVAM / EXERC 01130351200/2024 - 1.585,06 - **GUSTAVO ALFONSO ROCHA - 723245389-20 -** 14414881-9 - IPVA - RENAVAM / EXERC 01224842372/2024 - 3.555,19 - **GUSTAVO ALMEIDA GRIMM - 068093489-80 -** 14430215-0 - IPVA - RENAVAM / EXERC 01112498947/2024 - 2.949,98 - **GUSTAVO ALMEIDA LIBERATO - 101939049-26 -** 14416683-3 - IPVA - RENAVAM / EXERC 00994883595/2024 - 3.128,15 - **GUSTAVO ALVES DE DEUS - 078409129-31 -** 14434622-0 - IPVA - RENAVAM / EXERC 01075272308/2024 - 2.615,22 - **GUSTAVO ALVES GOVATZKI - 136197169-00 -** 14396942-8 - IPVA - RENAVAM / EXERC 00949115614/2023 - 219,36 - **GUSTAVO ANTONIO CALEFI DOS SANTOS - 097259679-84 -** 14416463-6 - IPVA - RENAVAM / EXERC 01067513270/2024 - 3.193,89 - **GUSTAVO ANTONIO PICK JEREMIAS - 086355469-54 -** 14414738-3 - IPVA - RENAVAM / EXERC 01105391814/2024 - 3.574,15 - **GUSTAVO AUACHE - 086585429-71 -** 14410449-8 - IPVA - RENAVAM / EXERC 01392936303/2024 - 4.605,31 - **GUSTAVO**

Diário Oficial Certificado Digitalmente
O Departamento de Imprensa Oficial do Estado do Paraná, de garantia de autenticidade deste documento, desde que visualizado através do site http://www.imprensaoficial.pr.gov.br

BALBINO DOS SANTOS - 061113969-35 - 14414681-6 - IPVA - RENAVAM / EXERC 01315167341/2024 - 3.583,05 - **GUSTAVO BOHRINGER EGGERT - 104986559-62 -** 14422250-4 - IPVA - RENAVAM / EXERC 00827499892/2023 - 178,50 - **GUSTAVO BORGES PADILHA GASPAR - 110417749-82 -** 14424523-7 - IPVA - RENAVAM / EXERC 00174329083/2024 - 4.684,19 - **GUSTAVO CANEDO ANACLETO - 045488559-80 -** 14443075-1 - IPVA - RENAVAM / EXERC 00551439327/2024 - 1.963,49 - **GUSTAVO CATELLI SALZANO - 064376929-36 -** 14433227-0 - IPVA - RENAVAM / EXERC 01194811121/2024 - 2.706,85 - **GUSTAVO CHAGAS ROTTA - 017183449-61 -** 14424546-6 - IPVA - RENAVAM / EXERC 01176115771/2024 - 4.661,16 - **GUSTAVO CORDEIRO - 075574209-50 -** 14409245-7 - IPVA - RENAVAM / EXERC 01066893451/2024 - 5.118,07 - 14427917-4 - IPVA - RENAVAM / EXERC 01137264907/2024 - 3.216,18 - **GUSTAVO CORREIA STUZATA - 084548779-59 -** 14439015-6 - IPVA - RENAVAM / EXERC 01105111412/2024 - 2.342,93 - **GUSTAVO COUTO PIAIA - 009478649-62 -** 14416010-0 - IPVA - RENAVAM / EXERC 01369405097/2024 - 3.348,65 - 14438029-0 - IPVA - RENAVAM / EXERC 01208486184/2024 - 2.416,76 - **GUSTAVO CRUZ DE PAES - 228981618-37 -** 14433226-1 - IPVA - RENAVAM / EXERC 01166890527/2024 - 2.706,90 - **GUSTAVO DA COSTA ALMEIDA LUCIANO - 082516479-67 -** 14413072-3 - IPVA - RENAVAM / EXERC 01210241630/2024 - 3.898,27 - 14415608-0 - IPVA - RENAVAM / EXERC 01213654316/2024 - 3.428,33 - **GUSTAVO DA SILVA COSTA - 078528649-70 -** 14444950-9 - IPVA - RENAVAM / EXERC 00930429800/2024 - 1.631,25 - **GUSTAVO DA SILVA GONDIM - 092517009-74 -** 14442187-6 - IPVA - RENAVAM / EXERC 00500365024/2024 - 2.066,78 - **GUSTAVO DE ALMEIDA FLESSAK - 024705409-76 -** 14434422-7 - IPVA - RENAVAM / EXERC 01079860832/2024 - 2.628,73 - **GUSTAVO DE ALMEIDA JUNIOR - 334906431-00 -** 14415470-3 - IPVA - RENAVAM / EXERC 01273503292/2024 - 3.452,74 - **GUSTAVO DE ARRUDA BEZERRA - 006347289-97 -** 14417858-0 - IPVA - RENAVAM / EXERC 01373381962/2024 - 2.823,77 - **GUSTAVO DE BITENCOURT MICHEL - 079001179-46 -** 14414196-2 - IPVA - RENAVAM / EXERC 01124374938/2024 - 3.673,36 - **GUSTAVO DE OLIVEIRA COSTABILE - 048839499-66 -** 14417692-8 - IPVA - RENAVAM / EXERC 01222672615/2024 - 2.876,28 - **GUSTAVO DE OLIVEIRA UTIDA - 069779309-50 -** 14411450-7 - IPVA - RENAVAM / EXERC 01109426914/2024 - 4.287,03 - **GUSTAVO DE SOUZA MARCONDES - 080235709-19 -** 14396083-8 - IPVA - RENAVAM / EXERC 00914469258/2023 - 261,01 - **GUSTAVO DE SOUZA SANTOS - 119194889-79 -** 14422648-8 - IPVA - RENAVAM / EXERC 00845083686/2023 - 174,01 - **GUSTAVO DEA DE OLIVEIRA - 121671129-12 -** 14429048-8 - IPVA - RENAVAM / EXERC 01054248505/2024 - 3.062,19 - **GUSTAVO DISNER FERREIRA - 079014829-31 -** 14412197-0 - IPVA - RENAVAM / EXERC 00538763922/2024 - 4.087,58 - **GUSTAVO DOS REIS VICENTE - 037101969-90 -** 14417174-8 - IPVA - RENAVAM / EXERC 01258489691/2024 - 3.011,36 - **GUSTAVO DOS SANTOS ALCANTARA - 125067489-11 -** 14445475-8 - IPVA - RENAVAM / EXERC 00252663489/2024 - 1.443,69 - **GUSTAVO DOS SANTOS DEL MOURA - 103080479-66 -** 14400526-0 - IPVA - RENAVAM / EXERC 00823876063/2023 - 178,50 - **GUSTAVO DUARTE DE SOUZA - 108180689-30 -** 14444679-8 - IPVA - RENAVAM / EXERC 00967180473/2024 - 1.708,73 - **GUSTAVO FABIANI SONZA - 891559800-82 -** 14411909-6 - IPVA - RENAVAM / EXERC 00204459478/2024 - 4.153,97 - **GUSTAVO FALAVINHA SANSON - 078573679-40 -** 14432224-0 - IPVA - RENAVAM / EXERC 00919761828/2024 - 2.774,67 - **GUSTAVO FERNANDES HONORATO - 077469459-96 -** 14396966-5 - IPVA - RENAVAM / EXERC 00911700102/2023 - 219,36 - **GUSTAVO FERREIRA - 056974329-09 -** 14415261-1 - IPVA - RENAVAM / EXERC 01163866315/2024 - 3.488,47 - **GUSTAVO FERREIRA NUNES - 043753489-84 -** 14403979-3 - IPVA - RENAVAM / EXERC 00801713072/2023 - 162,27 - **GUSTAVO FERRIS BINADA - 077059599-50 -** 14398174-6 - IPVA - RENAVAM / EXERC 00848539168/2023 - 189,26 - **GUSTAVO FRANCISCO BARBAROTTI SOUZA - 406086418-80 -** 14413625-0 - IPVA - RENAVAM / EXERC 00593800796/2024 - 3.775,81 - **GUSTAVO GENTILE DIGIORGIO - 103726329-47 -** 14404719-2 - IPVA - RENAVAM / EXERC 01234379403/2023 - 159,76 - **GUSTAVO GOMES MARTINS - 069269149-90 -** 14422329-2 - IPVA - RENAVAM / EXERC 00829815139/2023 - 178,50 - **GUSTAVO GONCALVES DOS SANTOS - 091177219-70 -** 14402834-1 - IPVA - RENAVAM / EXERC 00806631627/2023 - 170,95 - **GUSTAVO GONCALVES LOVATO - 071812819-25 -** 14433268-7 - IPVA - RENAVAM / EXERC 00219831521/2024 - 2.704,12 - **GUSTAVO GONZAGA DE CAMARGO - 779545729-00 -** 14426023-6 - IPVA - RENAVAM / EXERC 00471652776/2024 - 3.684,42 - 14435422-2 - IPVA - RENAVAM / EXERC 00257776648/2024 - 2.568,49 - **GUSTAVO HENRIQUE BRANCO DE OLIVEIRA - 044094469-40 -** 14424565-2 - IPVA - RENAVAM / EXERC 00525038485/2024 - 4.634,91 - **GUSTAVO HENRIQUE CARTACHO LIMA DO NASCIMENTO - 130304459-50 -** 14402082-0 - IPVA - RENAVAM / EXERC 00860593541/2023 - 172,12 - **GUSTAVO HENRIQUE DE ABREU - 090783609-76 -** 14396638-0 - IPVA - RENAVAM / EXERC 00841667500/2023 - 228,50 - **GUSTAVO HENRIQUE DE ALMEIDA - 094506909-01 -** 14421594-0 - IPVA - RENAVAM / EXERC 00856522694/2023 - 189,26 - **GUSTAVO HENRIQUE DE BORTOLI - 045435329-45 -** 14427573-0 - IPVA - RENAVAM / EXERC 01176183343/2024 - 3.270,11 - **GUSTAVO HENRIQUE DE OLIVEIRA - 124311269-78 -** 14427738-4 - IPVA - RENAVAM / EXERC 00407219935/2024 - 3.240,08 - **GUSTAVO HENRIQUE DE OLIVEIRA - 098769599-13 -** 14435873-2 - IPVA - RENAVAM / EXERC 00371622980/2024 - 2.539,60 - **GUSTAVO HENRIQUE DOS ANJOS - 083681169-02 -** 14405758-9 - IPVA - RENAVAM / EXERC 01064456151/2024 - 11.983,33 - 14427897-6 - IPVA - RENAVAM / EXERC 01031039101/2024 - 3.222,28 - 14429066-6 - IPVA - RENAVAM / EXERC 01219256835/2024 - 3.059,82 - **GUSTAVO HENRIQUE GONCALVES DE GODOY - 090307859-77 -** 14426995-0 - IPVA - RENAVAM / EXERC 01000604729/2024 - 3.357,69 - **GUSTAVO HENRIQUE MANJURA - 057978729-00 -** 14442992-3 - IPVA - RENAVAM / EXERC 00896465918/2024 - 1.974,14 - **GUSTAVO HENRIQUE MARTINELLI LIMA - 043732839-23 -** 14439118-7 - IPVA - RENAVAM / EXERC 01035767683/2024 - 2.330,77 - **GUSTAVO HENRIQUE MARTINS - 081040949-63 -** 14400677-1 - IPVA - RENAVAM / EXERC 00840200072/2023 - 178,50 - **GUSTAVO HENRIQUE NEVES POLO - 031136351-28 -** 14412181-3 - IPVA - RENAVAM / EXERC 01295877659/2024 - 4.089,53 - **GUSTAVO HENRIQUE PEREIRA DA SILVA - 073401729-47 -** 14413347-1 - IPVA - RENAVAM / EXERC 00347954758/2024 - 3.841,45 - **GUSTAVO HENRIQUE PEREIRA MONTEIRO - 091754459-56 -** 14408818-2 - IPVA - RENAVAM / EXERC 00219438587/2024 - 5.323,06 - **GUSTAVO HENRIQUE RAMOS SILVA - 062683439-21 -** 14441552-3 - IPVA - RENAVAM / EXERC 01012885728/2024 - 2.153,55 - **GUSTAVO HENRIQUE RISTISTISCH - 472665648-16 -** 14426338-3 - IPVA - RENAVAM / EXERC 01233800156/2024 - 3.548,30 - **GUSTAVO HENRIQUE ROCHA REBECA - 107322139-32 -** 14439405-4 - IPVA - RENAVAM / EXERC 00393515524/2024 - 2.301,63 - **GUSTAVO HENRIQUE SANCHES - 070296489-19 -** 14402890-2 - IPVA - RENAVAM / EXERC 00817267921/2023 - 170,95 - **GUSTAVO HENRIQUE SANTOS - 128436549-20 -** 14443626-1 - IPVA - RENAVAM / EXERC 00184731097/2024 - 1.885,90 - **GUSTAVO HENRIQUE TOFFANI - 083681819-92 -** 14422022-6 - IPVA - RENAVAM / EXERC 00880974281/2023 - 178,50 - **GUSTAVO HENRIQUE VINHOTE - 063371539-52 -** 14416839-9 - IPVA - RENAVAM / EXERC 01062480950/2024 - 3.090,88 - **GUSTAVO HERMAN - 088086419-29 -** 14428606-5 - IPVA - RENAVAM / EXERC 01152124134/2024 - 3.119,69 - **GUSTAVO HUMBERTO LUPGES - 088544379-99 -** 14438567-5 - IPVA - RENAVAM / EXERC 01207446529/2024 - 2.367,33 - **GUSTAVO JACOMETTO BERTOLINI - 005789649-61 -** 14411530-9 - IPVA - RENAVAM / EXERC 00146803744/2024 - 4.254,05 - 14416999-9 - IPVA - RENAVAM / EXERC 00906175186/2024 - 3.044,66 - **GUSTAVO JURCA DA SILVA - 053174629-16 -** 14408481-0 - IPVA - RENAVAM / EXERC 01327954343/2024 - 5.486,53 - **GUSTAVO JURUENA EIDT - 813857570-00 -** 14406449-6 - IPVA - RENAVAM / EXERC 01278705675/2024 - 7.676,62 - **GUSTAVO KALLEL NEUBAUER BENTO - 072997939-38 -** 14397246-1 - IPVA - RENAVAM / EXERC 00903552035/2023 - 213,15 - **GUSTAVO KRIGER PIAI - 068376599-01 -** 14422673-9 - IPVA - RENAVAM / EXERC 00823525295/2023 - 174,01 - **GUSTAVO LAFFRANCHI - 836397809-49 -** 14411672-0 - IPVA - RENAVAM / EXERC 01280658379/2024 - 4.211,02 - **GUSTAVO LEAO CARDADOR MOIA - 096548279-05 -** 14418329-0 - IPVA - RENAVAM / EXERC 00413148920/2024 - 2.663,81 - **GUSTAVO LIMA ALVES - 073864699-77 -** 14396171-0 - IPVA - RENAVAM / EXERC 00962583219/2023 - 238,89 - **GUSTAVO LINHARES DE GOES - 083295199-45 -** 14442652-5 - IPVA - RENAVAM / EXERC 01000775493/2024 - 2.015,75 - **GUSTAVO LOURENCO RUBIK - 124916589-09 -** 14405205-6 - IPVA - RENAVAM / EXERC 01369844279/2023 - 154,46 - **GUSTAVO LUIS DE CARVALHO - 126667759-33 -** 14434150-3 - IPVA - RENAVAM / EXERC 00178894133/2024 - 2.640,46 - **GUSTAVO LUIS SELIG - 022385539-16 -** 14406121-7 - IPVA - RENAVAM / EXERC 00226802809/2024 - 8.892,81 - **GUSTAVO LUIZ MORAIS LEITE - 055224969-67 -** 14428863-7 - IPVA - RENAVAM / EXERC 01096630947/2024 - 3.080,84 - **GUSTAVO MACIEL VEIGA - 033511539-02 -** 14434514-2 - IPVA - RENAVAM / EXERC 01276285822/2024 - 2.623,74 - **GUSTAVO MAGNO CAVASSANI - 029978549-11 -** 14437849-0 - IPVA - RENAVAM / EXERC 01182099782/2024 - 2.427,48 - **GUSTAVO MARCOS RODRIGUES CASSILHA - 023921839-61 -** 14413645-4 - IPVA - RENAVAM / EXERC 01040580243/2024 - 3.769,20 - **GUSTAVO MARRONI - 047375249-21 -** 14424385-4 - IPVA - RENAVAM / EXERC 01328719100/2024 - 4.828,39 - **GUSTAVO MATEUS TELLES DELLANI - 067908309-01 -** 14418518-8 - IPVA - RENAVAM / EXERC 01351858910/2024 - 2.609,30 - **GUSTAVO MATHEUS NALEPA - 077023749-50 -** 14415287-5 - IPVA - RENAVAM / EXERC 01013449190/2024 - 3.486,02 - **GUSTAVO MAURO HESSEL LOPES - 003874419-80 -** 14416776-7 - IPVA - RENAVAM / EXERC 00283110422/2024 - 3.108,88 - **GUSTAVO MAYER - 21041704/0001-82 -** 14415230-1 - IPVA - RENAVAM / EXERC 01104680545/2024 - 3.493,56 - **GUSTAVO MELO NEVES - 862661442-04 -** 14438233-1 - IPVA - RENAVAM / EXERC 00476930588/2024 - 2.400,48 - **GUSTAVO MENDES PEREIRA - 36857996/0001-01 -** 14434974-1 - IPVA - RENAVAM / EXERC 01405600192/2024 - 2.594,90 - **GUSTAVO MENIN - 049434779-17 -** 14420103-5 - IPVA - RENAVAM / EXERC 01158972242/2024 - 2.048,84 - **GUSTAVO MESSIAS PRESTE DA SILVA - 096878849-16 -** 14430053-0 - IPVA - RENAVAM / EXERC 01004373276/2024 - 2.960,61 - **GUSTAVO MIGUEL DE GODOI MARCAL - 121565709-90 -** 14423507-0 - IPVA - RENAVAM / EXERC 00118417983/2023 - 155,95 - **GUSTAVO MILLENO NEVES SOUZA - 040721222-11 -** 14395817-5 - IPVA - RENAVAM / EXERC 00978050282/2023 - 314,10 - **GUSTAVO MIRANDA TORRES - 087135395-40 -** 14427934-4 - IPVA - RENAVAM / EXERC 01252113720/2024 - 3.211,33 - **GUSTAVO MORETTI CHAVES - 056413179-26 -** 14413327-7 - IPVA - RENAVAM / EXERC 01100007870/2024 - 3.846,95 - 14428643-0 - IPVA - RENAVAM / EXERC 01166438608/2024 - 3.118,80 - **GUSTAVO NEDEFF VALETON - 035008139-50 -** 14408426-8 - IPVA - RENAVAM / EXERC 01320362181/2024 - 5.502,28 - **GUSTAVO NODA - 058956179-05 -** 14412757-9 - IPVA - RENAVAM / EXERC 01123389060/2024 - 3.954,14 - **GUSTAVO NONATO DOS SANTOS - 091043559-62 -** 14404701-0 - IPVA - RENAVAM / EXERC 00178799084/2023 - 160,90 - **GUSTAVO NORONHA BORGES - 904972602-04 -** 14399187-3 - IPVA - RENAVAM / EXERC 00890392064/2023 - 182,24 - **GUSTAVO OLIVEIRA DE MEDEIROS - 064213499-51 -** 14412602-5 - IPVA - RENAVAM / EXERC 01246547497/2024 - 3.996,93 - **GUSTAVO PEDRO FERREIRA - 330033949-91 -** 14433680-1 - IPVA - RENAVAM / EXERC 00528847481/2024 - 2.671,99 - **GUSTAVO PEREIRA - 128063799-46 -** 14424798-1 - IPVA - RENAVAM / EXERC 01016463704/2024 - 4.426,47 - **GUSTAVO PEREIRA DE OLIVEIRA - 087518219-40 -** 14408335-0 - IPVA - RENAVAM / EXERC 01070893142/2024 - 5.547,73 - **GUSTAVO PEREIRA RABELO - 043104159-89 -** 14434757-9 - IPVA - RENAVAM / EXERC 01252089233/2024 - 2.610,69 - **GUSTAVO PONTES LIPKA - 092466809-10 -** 14434485-5 - IPVA - RENAVAM / EXERC 00542074052/2024 - 2.624,17 - **GUSTAVO PRADI ADAM - 003367409-48 -** 14407059-3 - IPVA - RENAVAM / EXERC 00717830861/2024 - 6.539,25 - **GUSTAVO RAFAEL DA LUZ - 038325459-05 -** 14432070-0 - IPVA - RENAVAM / EXERC 00486542513/2024 - 2.791,87 - **GUSTAVO RAMIRES JASIOCHA MALOJO - 106029659-42 -** 14416529-2 - IPVA - RENAVAM / EXERC 01028600981/2024 - 3.166,06 - **GUSTAVO RAMON VILLALBA ACOSTA - 011911899-88 -** 14433916-9 - IPVA - RENAVAM / EXERC 00111388023/2024 - 2.657,85 - **GUSTAVO REIS ZECHEL - 101888839-08 -** 14420473-5 - IPVA - RENAVAM / EXERC 01116478282/2024 - 1.853,02 - **GUSTAVO ROCHA ALENCAR - 039128351-01 -** 14401699-8 - IPVA - RENAVAM / EXERC 00838452710/2023 - 174,01 - **GUSTAVO RODRIGO DOS SANTOS MACHADO - 131038029-51 -** 14427365-6 - IPVA - RENAVAM

/ EXERC 00501429549/2024 - 3.304,74 - **GUSTAVO SALANDINI ROSSETO - 056788519-42 -** 14430895-6 - IPVA - RENAVAM / EXERC 01209436245/2024 - 2.882,94 - **GUSTAVO SALLES NUNES - 112450949-63 -** 14412468-5 - IPVA - RENAVAM / EXERC 00232562377/2024 - 4.025,02 - **GUSTAVO SANDOVAL DANTAS - 020719349-54 -** 14431571-5 - IPVA - RENAVAM / EXERC 01036130158/2024 - 2.831,81 - **GUSTAVO SANTOS DEPIERI - 206352298-70 -** 14426399-5 - IPVA - RENAVAM / EXERC 01354788904/2024 - 3.522,85 - **GUSTAVO SCAPINI - 122221059-27 -** 14423823-0 - IPVA - RENAVAM / EXERC 01392473435/2024 - 7.306,79 - **GUSTAVO SCHONE HOFFMANN - 060231729-03 -** 14413639-0 - IPVA - RENAVAM / EXERC 01219639696/2024 - 3.771,96 - **GUSTAVO SILVESTRE ZAGO - 069738079-33 -** 14407924-8 - IPVA - RENAVAM / EXERC 01327343344/2024 - 5.780,51 - **GUSTAVO SOARES CEZAR - 130738029-83 -** 14413486-9 - IPVA - RENAVAM / EXERC 00487855833/2024 - 3.816,36 - **GUSTAVO SOUZA LOPES DA SILVA - 085545079-75 -** 14429225-1 - IPVA - RENAVAM / EXERC 00998148970/2024 - 3.041,29 - **GUSTAVO TELES - 096611009-93 -** 14412337-9 - IPVA - RENAVAM / EXERC 01240307044/2024 - 4.044,41 - **GUSTAVO TUCCI NOGUEIRA - 620524979-00 -** 14401421-9 - IPVA - RENAVAM / EXERC 00843163755/2023 - 174,01 - 14427714-7 - IPVA - RENAVAM / EXERC 00254443320/2024 - 3.245,57 - **GUSTAVO VIANA DO NASCIMENTO - 055023699-60 -** 14414479-1 - IPVA - RENAVAM / EXERC 01122758909/2024 - 3.618,66 - **GUSTAVO VINICIUS FRANCA - 078951179-71 -** 14414421-0 - IPVA - RENAVAM / EXERC 01075886080/2024 - 3.629,01 - **GUSTAVO YAMADA FAUSTINO - 027986339-07 -** 14424102-9 - IPVA - RENAVAM / EXERC 01249273029/2024 - 5.329,07 - **GUTTIERREZ PARTICIPACOES SOCIETARIAS LTDA - 01528039/0001-49 -** 14408682-1 - IPVA - RENAVAM / EXERC 01380136919/2024 - 5.377,84 - **GV INTERMEDIACAO E AGENCIAMENTO DE NEGOCIOS LTDA - 49489459/0001-90 -** 14407576-5 - IPVA - RENAVAM / EXERC 01374041251/2024 - 6.058,17 - **GWA MOTORS COMERCIO DE VEICULOS LTDA - 41613471/0001-52 -** 14407969-8 - IPVA - RENAVAM / EXERC 01283733703/2024 - 5.759,42 - **GWT CORRETORA DE SEGUROS EIRELI - 22350625/0001-16 -** 14406911-0 - IPVA - RENAVAM / EXERC 01221236200/2024 - 6.713,08 - **GWYNITCH RODRIGO GELINSKI - 005365249-55 -** 14401018-3 - IPVA - RENAVAM / EXERC 00808616269/2023 - 174,18 - **GX PARTICIPACOES EIRELI - 23217066/0001-33 -** 14417111-0 - IPVA - RENAVAM / EXERC 01029444983/2024 - 3.021,88 - **GYSELLE CARNIERI HERNANDEZ - 032481239-66 -** 14435309-9 - IPVA - RENAVAM / EXERC 00484240510/2024 - 2.575,19 - **H D MATHIAS - PRESTADORA DE SERVICOS - EIRELI - 20210219/0001-22 -** 14427816-0 - IPVA - RENAVAM / EXERC 01107291280/2024 - 3.228,07 - **H F CURIONI CONSTRUCOES - 86970787/0001-30 -** 14412168-6 - IPVA - RENAVAM / EXERC 01005802782/2024 - 4.092,96 - **H F G SANTOS - TRANSPORTES - 22353747/0001-66 -** 14408414-4 - IPVA - RENAVAM / EXERC 01323192724/2024 - 5.502,28 - **H R MENDES & CIA LTDA - 04836039/0001-02 -** 14438929-8 - IPVA - RENAVAM / EXERC 00528804030/2024 - 2.346,98 - **H R OLIVEIRA RESTAURANTE LTDA - ME - 33103440/0001-23 -** 14441270-2 - IPVA - RENAVAM / EXERC 01216483636/2024 - 2.177,79 - **H T L DOS REIS NEGOCIOS IMOBILIARIOS - 28120154/0001-36 -** 14408111-0 - IPVA - RENAVAM / EXERC 01097138914/2024 - 5.639,49 - **H. E. TRANSPORTES LTDA. - 11382619/0001-24 -** 14436386-8 - IPVA - RENAVAM / EXERC 01174560468/2024 - 2.514,07 - **H. R. NUNES GALLO ROQUETTE - 28145140/0001-77 -** 14417816-5 - IPVA - RENAVAM / EXERC 01096490061/2024 - 2.836,34 - **H.P. HIDROELETRICA LTDA - 08161936/0001-06 -** 14407003-8 - IPVA - RENAVAM / EXERC 01196068000/2024 - 6.597,77 - **H.S. DOI & I.S. DOI LTDA - 02345709/0001-54 -** 14439288-4 - IPVA - RENAVAM / EXERC 01295014804/2024 - 2.312,80 - **H2F COMERCIO DE SALVADOS LTDA - 44125941/0001-27 -** 14429308-8 - IPVA - RENAVAM / EXERC 00330437542/2024 - 3.035,24 - **H7 VEICULOS LTDA - 36564092/0001-80 -** 14428966-8 - IPVA - RENAVAM / EXERC 01070375168/2024 - 3.066,06 - **HABITACULO ARQUITETURA S/S - 18415337/0001-25 -** 14414609-3 - IPVA - RENAVAM / EXERC 01252452770/2024 - 3.597,23 - **HABITAR IMOVEIS LTDA - 13671179/0001-50 -** 14409418-2 - IPVA - RENAVAM / EXERC 01033328887/2024 - 5.036,47 - **HABITAT EMPREENDIMENTOS IMOBILIARIOS LTDA - 01036637/0001-09 -** 14408667-8 - IPVA - RENAVAM / EXERC 01404205443/2024 - 5.385,32 - **HABNER PIOVESAN LINO - 059710789-09 -** 14438952-2 - IPVA - RENAVAM / EXERC 01179198392/2024 - 2.345,10 - **HABNNER FILIPPE TEODORO - 102713709-12 -** 14429350-9 - IPVA - RENAVAM / EXERC 01116110153/2024 - 3.032,41 - **HADASSA BORBA DA SILVA - 112749719-77 -** 14443379-3 - IPVA - RENAVAM / EXERC 00922536252/2024 - 1.922,89 - **HADOLI INDUSTRIA E COMERCIO DE CONFECCOES LTDA - 13327825/0001-67 -** 14424835-0 - IPVA - RENAVAM / EXERC 01248985076/2024 - 4.393,26 - **HADRIAN ELIEZER KROKER - 070646179-78 -** 14429212-0 - IPVA - RENAVAM / EXERC 00504009184/2024 - 3.042,53 - **HADRIEL HENRIQUE LUNARDI - 061089889-24 -** 14441686-4 - IPVA - RENAVAM / EXERC 01036870925/2024 - 2.130,27 - **HAEL MARCAL CHAVES HAENISCH - 007338359-70 -** 14405923-9 - IPVA - RENAVAM / EXERC 01034284883/2024 - 10.109,34 - **HAGAS IMOVEIS LTDA - 22034012/0001-70 -** 14410446-3 - IPVA - RENAVAM / EXERC 01074046134/2024 - 4.607,36 - **HAGLEZIANE CEZAR PEREIRA - 083516089-04 -** 14422978-9 - IPVA - RENAVAM / EXERC 00821334859/2023 - 170,95 - **HAIDAR IBRAHIM ZAHOUI - 108372919-50 -** 14410210-0 - IPVA - RENAVAM / EXERC 01169368139/2024 - 4.695,93 - **HAILTON NAPOLEAO JUNIOR - 679020579-91 -** 14428317-1 - IPVA - RENAVAM / EXERC 00544042328/2024 - 3.148,36 - **HAIRTON FRANCISCO SILVA - 244922809-87 -** 14439120-9 - IPVA - RENAVAM / EXERC 01035661222/2024 - 2.330,77 - **HAIRTON JOSE ALCHIMITS - 686494449-20 -** 14437179-8 - IPVA - RENAVAM / EXERC 01093994310/2024 - 2.478,61 - 14438418-0 - IPVA - RENAVAM / EXERC 01185992372/2024 - 2.381,40 - **HAISSAM MOHAMED BALIS 21820906817 - 37462699/0001-11 -** 14400840-5 - IPVA - RENAVAM / EXERC 01273042651/2023 - 178,37 - **HAISSAM MOHAMED MELHEM - 708682391-00 -** 14416022-3 - IPVA - RENAVAM / EXERC 00457290080/2024 - 3.342,72 - **HALINE MAYRA MACHADO - 058737659-79 -** 14411706-9 - IPVA - RENAVAM / EXERC 01255536451/2024 - 4.198,67 - **HALISSON LUIZ MENDES ARAUJO - 036720649-80 -** 14396439-6 - IPVA - RENAVAM / EXERC 01157273898/2023 - 231,76 - **HALISSON RODRIGO LEAL - 033476079-88 -** 14404893-8 - IPVA - RENAVAM / EXERC 00190635126/2023 - 155,95 - **HALYFER PAULO ALEIXO GONCALVES - 079896929-61 -** 14436609-3 - IPVA - RENAVAM / EXERC 00324730900/2024 - 2.505,84 - **HALYSSON MORO VIEIRA - 102950929-80 -** 14397278-0 - IPVA - RENAVAM / EXERC 01171000577/2023 - 211,08 - **HAMAD ALI ISSA - 009278949-80 -** 14431748-3 - IPVA - RENAVAM / EXERC 00257404929/2024 - 2.818,46 - **HAMAMURA & HAMAMURA LTDA - 07884718/0001-37 -** 14431857-9 - IPVA - RENAVAM / EXERC 01047804783/2024 - 2.815,71 - **HAMANDA DA SILVA PEREIRA - 086433059-60 -** 14437343-0 - IPVA - RENAVAM / EXERC 01401690782/2024 - 2.474,68 - **HAMANDA GABRYELLA PROCKSCH MESTRENIER - 108409799-08 -** 14419982-0 - IPVA - RENAVAM / EXERC 00993690297/2024 - 2.101,92 - **HAMIDA RHAIEM - 715922121-40 -** 14412761-7 - IPVA - RENAVAM / EXERC 01105730155/2024 - 3.953,52 - 14432060-3 - IPVA - RENAVAM / EXERC 01178846498/2024 - 2.793,43 - **HAMILTO LOPES DE ANDRADE - 168259779-20 -** 14402076-6 - IPVA - RENAVAM / EXERC 00859156966/2023 - 172,12 - **HAMILTON ABDALLA BATISTA - 285265469-53 -** 14423873-7 - IPVA - RENAVAM / EXERC 01115009122/2024 - 6.728,15 - **HAMILTON AMARAL - 238762989-20 -** 14422812-0 - IPVA - RENAVAM / EXERC 00863072925/2023 - 172,12 - **HAMILTON CORREA - 032567149-43 -** 14439023-7 - IPVA - RENAVAM / EXERC 01289777524/2024 - 2.342,19 - **HAMILTON CRISTIANO DA CRUZ - 032754259-43 -** 14431726-2 - IPVA - RENAVAM / EXERC 01244767694/2024 - 2.820,99 - **HAMILTON DA SILVA ALMEIDA - 009138539-33 -** 14400207-5 - IPVA - RENAVAM / EXERC 00829283722/2023 - 178,50 - **HAMILTON DE AZEVEDO - 578055719-53 -** 14404558-0 - IPVA - RENAVAM / EXERC 00813928010/2023 - 162,27 - **HAMILTON DE OLIVEIRA JUNIOR - 059404189-96 -** 14412618-1 - IPVA - RENAVAM / EXERC 00994209630/2024 - 3.993,65 - **HAMILTON DE SOUZA - 00613872/0001-25 -** 14425072-9 - IPVA - RENAVAM / EXERC 01010149471/2024 - 4.194,11 - **HAMILTON JOSE PALHARI DE CASTRO AUTOMOVEIS - 10874974/0001-58 -** 14407596-0 - IPVA - RENAVAM / EXERC 01027075158/2024 - 6.043,98 - 14413583-0 - IPVA - RENAVAM / EXERC 00279190468/2024 - 3.792,40 - 14427736-8 - IPVA - RENAVAM / EXERC 00371159121/2024 - 3.240,08 - **HAMILTON MARTINS JUNIOR - 022625029-60 -** 14435937-2 - IPVA - RENAVAM / EXERC 01115600912/2024 - 2.538,03 - **HAMILTON PEREIRA - 036720689-77 -** 14399260-8 - IPVA - RENAVAM / EXERC 00505872838/2023 - 180,12 - **HAMILTON STEL - 502305149-87 -** 14424001-4 - IPVA - RENAVAM / EXERC 00479253528/2024 - 5.778,06 - **HAMILTON ZEBALLOS 08194877911 - 40146681/0001-15 -** 14418086-0 - IPVA - RENAVAM / EXERC 00359441165/2024 - 2.740,41 - **HAMIRISI SERVICOS DE CONSERVACAO E LIMPEZA LTDA - 06233165/0001-90 -** 14429733-4 - IPVA - RENAVAM / EXERC 01010051633/2024 - 2.993,80 - **HAND MAHMOUD SAFA - 005655469-96 -** 14431400-0 - IPVA - RENAVAM / EXERC 00473960443/2024 - 2.840,46 - **HANDERSON LUIZ PEROTTI - 026325339-29 -** 14422847-2 - IPVA - RENAVAM / EXERC 00877959862/2023 - 172,12 - **HANDRIA VITORIA DE SOUZA BENTO - 088803809-74 -** 14429457-2 - IPVA - RENAVAM / EXERC 00274218747/2024 - 3.018,08 - **HANDRYLL FELIPE ALVES TOMAZELI - 110230799-84 -** 14440872-1 - IPVA - RENAVAM / EXERC 00400492512/2024 - 2.205,25 - **HANILTON MARIAN - 023257629-71 -** 14429025-9 - IPVA - RENAVAM / EXERC 01044133381/2024 - 3.062,19 - **HANNA HELLENA LUCAVEI GECHELE - 064045419-47 -** 14437696-0 - IPVA - RENAVAM / EXERC 00280587368/2024 - 2.442,60 - **HANUAR PATERSON FOSTER KADUL EL KADRI TEIXEIRA - 050060619-60 -** 14409271-6 - IPVA - RENAVAM / EXERC 01277119306/2024 - 5.108,32 - **HANYELLE VARELA CARVALHO - 085288979-82 -** 14440962-0 - IPVA - RENAVAM / EXERC 00210183942/2024 - 2.193,73 - **HAONE SOUZA MARTINS - 098743519-18 -** 14436842-8 - IPVA - RENAVAM / EXERC 01033961628/2024 - 2.491,55 - 14439925-0 - IPVA - RENAVAM / EXERC 00587197200/2024 - 2.270,85 - **HARAS PALMERINI LTDA - 81166290/0001-40 -** 14405840-2 - IPVA - RENAVAM / EXERC 01369825797/2024 - 10.745,09 - 14426919-5 - IPVA - RENAVAM / EXERC 01259098076/2024 - 3.364,93 - **HARAS PARANA LTDA - 17382715/0001-59 -** 14405870-4 - IPVA - RENAVAM / EXERC 01273023916/2024 - 10.484,46 - **HARESSON DE PAULA VIEIRA-ME - 05602542/0001-58 -** 14415182-8 - IPVA - RENAVAM / EXERC 00972796754/2024 - 3.506,79 - **HARIADNE DIANA DA SILVA GOMES - 075381909-02 -** 14397266-6 - IPVA - RENAVAM / EXERC 00505414970/2023 - 212,94 - **HARILDO JOSE MARCIANINHO FERREIRA - 937488689-87 -** 14443759-4 - IPVA - RENAVAM / EXERC 00122586611/2024 - 1.862,49 - **HARIOVALDO PINTO PORTUGAL - 183848209-10 -** 14414064-8 - IPVA - RENAVAM / EXERC 01361095447/2024 - 3.697,22 - **HARISON ELIEZER BORCHARDT - 040098599-38 -** 14410564-8 - IPVA - RENAVAM / EXERC 01185590860/2024 - 4.559,82 - **HARISSA SERVICOS ADMINISTRATIVOS LTDA - 44890029/0001-61 -** 14427551-9 - IPVA - RENAVAM / EXERC 01189873599/2024 - 3.275,87 - **HARLEY ALBERTO ENGERS - 752142709-25 -** 14407975-2 - IPVA - RENAVAM / EXERC 01364164075/2024 - 5.757,17 - **HAROLDO ALEXSANDRO PLANTES DE SA - 027886369-89 -** 14407798-9 - IPVA - RENAVAM / EXERC 01146309616/2024 - 5.906,40 - **HAROLDO CALISARIO - 835610489-00 -** 14417693-6 - IPVA - RENAVAM / EXERC 01181737653/2024 - 2.876,16 - **HAROLDO CARDOSO BUENO - 720987329-53 -** 14397320-4 - IPVA - RENAVAM / EXERC 01080588288/2023 - 209,99 - **HAROLDO EUSTAQUIO DA SILVA - 255060056-87 -** 14428656-1 - IPVA - RENAVAM / EXERC 00453466524/2024 - 3.116,59 - **HAROLDO FERNANDO RODRIGUEZ - 064882739-90 -** 14406667-7 - IPVA - RENAVAM / EXERC 01103223302/2024 - 7.131,73 - **HAROLDO JOSE SANTOS - 046341359-81 -** 14411160-5 - IPVA - RENAVAM / EXERC 00950278459/2024 - 4.362,61 - 14415059-7 - IPVA - RENAVAM / EXERC 01272336422/2024 - 3.524,78 - **HAROLDO LUIZ VERGUEIRO DAVISON - 170088409-34 -** 14435142-8 - IPVA - RENAVAM / EXERC 00220379068/2024 - 2.585,92 - **HAROLDO MATEUS DE OLIVEIRA - 391179449-53 -** 14421681-4 - IPVA - RENAVAM / EXERC 00945969350/2023 - 187,26 - **HAROLDO MAXIMIANO DA SILVA LIMA - 048020929-46 -** 14411600-3 - IPVA - RENAVAM / EXERC 01174768328/2024 - 4.223,68 - **HAROLDO YOSHIYUKI NANBA - 838777119-87 -** 14396982-7 - IPVA - RENAVAM / EXERC 00917306317/2023 - 219,36 - **HARRY AVON - 170142209-34 -** 14431097-7 - IPVA - RENAVAM / EXERC 00924024380/2024 - 2.864,23 - **HARUO HIRAO - 803290808-06 -** 14426594-7 - IPVA - RENAVAM / EXERC 00329376160/2024 - 3.444,98 - **HARYALISON DE MELLO SAMPAIO - 007141829-66 -** 14410389-0 - IPVA - RENAVAM / EXERC 01103120520/2024 - 4.629,96 -

Diário Oficial Certificado Digitalmente
O Departamento de Imprensa Oficial do Estado do Paraná, de garantia de autenticidade deste documento, desde que visualizado através do site http://www.imprensaoficial.pr.gov.br

HARYSSON PYTY DOS SANTOS DINIZ - 077925829-06 - 14398737-0 - IPVA - RENAVAM / EXERC 00930752023/2023 - 185,10 - **HASHIGUCHI & CIA LTDA - 01002685/0001-78 -** 14425246-2 - IPVA - RENAVAM / EXERC 01173546232/2024 - 4.098,31 - **HASSAN AKRAM NASIM - 240830128-97 -** 14415728-1 - IPVA - RENAVAM / EXERC 01006835110/2024 - 3.405,96 - **HASSAN RAAD NETO - 402523379-72 -** 14412583-5 - IPVA - RENAVAM / EXERC 01185020842/2024 - 4.000,30 - **HASSMANN & SILVEIRA TRANSPORTES E LOGISTICA LTDA ME - 05735755/0001-58 -** 14427963-8 - IPVA - RENAVAM / EXERC 00412549620/2024 - 3.207,21 - **HASTEMA PECAS E SERVICOS LTDA - 26199852/0001-43 -** 14431553-7 - IPVA - RENAVAM / EXERC 01082327988/2024 - 2.834,39 - **HAUANA ALYNI NASCIMENTO GUIMARAES - 070462659-41 -** 14434776-5 - IPVA - RENAVAM / EXERC 00406020051/2024 - 2.610,28 - **HAUSENBACK TATTO STUDIO LTDA - 33511220/0001-39 -** 14426282-4 - IPVA - RENAVAM / EXERC 00566440814/2024 - 3.571,18 - **HAYDE GRAZIELI FERNANDES - 023754339-71 -** 14430355-5 - IPVA - RENAVAM / EXERC 01224279147/2024 - 2.931,49 - **HAYLA RITIELE DA SILVA - 088493119-66 -** 14401490-1 - IPVA - RENAVAM / EXERC 00844096075/2023 - 174,01 - **HAYLEN TOSHIE TAKEJIMA - 055219349-60 -** 14431129-9 - IPVA - RENAVAM / EXERC 01238486964/2024 - 2.863,43 - **HAYRES AUGUSTO DA CUNHA SCHNEIDER - 068691119-95 -** 14443671-7 - IPVA - RENAVAM / EXERC 00983728577/2024 - 1.874,46 - **HBM - EMPREITEIRAS DE OBRAS LTDA - 22479977/0001-76 -** 14411830-8 - IPVA - RENAVAM / EXERC 00526640669/2024 - 4.169,36 - **HCF CONFECCOES LTDA - 14649864/0001-43 -** 14414218-7 - IPVA - RENAVAM / EXERC 01179934714/2024 - 3.670,54 - **HDI SEGUROS S.A. - 29980158/0014-71 -** 14408528-0 - IPVA - RENAVAM / EXERC 01014236557/2024 - 5.470,76 - **HE COMERCIO AUTOMOTIVO LTDA - 39382546/0001-90 -** 14412821-4 - IPVA - RENAVAM / EXERC 00158379128/2024 - 3.935,95 - 14434173-2 - IPVA - RENAVAM / EXERC 01152184889/2024 - 2.638,19 - **HEADER METAIS LTDA - 08624992/0001-30 -** 14413558-0 - IPVA - RENAVAM / EXERC 00981060374/2024 - 3.799,75 - **HEB COMERCIO DE VEICULOS LTDA - 38240639/0001-17 -** 14410413-7 - IPVA - RENAVAM / EXERC 01197725862/2024 - 4.622,11 - **HEBER CANDIDO DA SILVA - 020839749-30 -** 14439343-0 - IPVA - RENAVAM / EXERC 01109946993/2024 - 2.308,07 - **HEBER CARLOS BARBOSA CANGUSSU - ME - 22529160/0001-65 -** 14439671-5 - IPVA - RENAVAM / EXERC 00285964968/2024 - 2.283,82 - **HEBER COUTO - 500273799-49 -** 14414376-0 - IPVA - RENAVAM / EXERC 01126317427/2024 - 3.637,67 - **HEBER FERNANDO DA SILVA EZEQUIEL 00752043129 - 36905166/0001-02 -** 14405679-5 - IPVA - RENAVAM / EXERC 01191409039/2024 - 21.268,01 - **HEBER JOSE DA COSTA PRESTES - 046272339-90 -** 14407422-0 - IPVA - RENAVAM / EXERC 01051220731/2024 - 6.184,00 - **HEBER LUIS RAMOS SANTANA - 991962806-97 -** 14396069-2 - IPVA - RENAVAM / EXERC 00964189941/2023 - 267,13 - **HEBER LUIZ PAGANI - 031821709-02 -** 14436416-3 - IPVA - RENAVAM / EXERC 00556809343/2024 - 2.512,18 - **HEBER SUTILI - 029978689-71 -** 14443271-1 - IPVA - RENAVAM / EXERC 00127456716/2024 - 1.936,88 - **HEBER WESLEY SAAR - 894962219-04 -** 14436570-4 - IPVA - RENAVAM / EXERC 01238515280/2024 - 2.509,77 - **HEBERSON DOS SANTOS DE OLIVEIRA - 052347189-05 -** 14397029-9 - IPVA - RENAVAM / EXERC 00927489007/2023 - 219,36 - **HEBERT WILLIAN MARTINS DA SILVA - 079562429-83 -** 14433366-7 - IPVA - RENAVAM / EXERC 01033496127/2024 - 2.694,09 - **HEBERTY ALEXANDRE IANKAUSKAS - 961660709-00 -** 14411283-0 - IPVA - RENAVAM / EXERC 01058459810/2024 - 4.320,58 - **HECO AR SISTEMAS DE AR CONDICIONADO LTDA - 11663161/0001-81 -** 14432569-9 - IPVA - RENAVAM / EXERC 01116846451/2024 - 2.751,14 - **HECTOR CARLOS RIBEIRO - 010038309-27 -** 14402033-2 - IPVA - RENAVAM / EXERC 00850340721/2023 - 172,12 - **HECTOR EDUARDO MOSCOVICH - 322974249-49 -** 14412015-9 - IPVA - RENAVAM / EXERC 01284270162/2024 - 4.132,75 - **HECTOR PRESTES RACHID - 102637539-80 -** 14429115-8 - IPVA - RENAVAM / EXERC 00459114700/2024 - 3.053,22 - **HEDER LUIS DA SILVA - 054885469-60 -** 14403727-8 - IPVA - RENAVAM / EXERC 00800987314/2023 - 162,27 - **HEDER MONTEIRO DOS SANTOS LEAL - 057363809-86 -** 14401829-0 - IPVA - RENAVAM / EXERC 00837873835/2023 - 174,01 - **HEDERSON FLAVIO BUENO - 003680469-07 -** 14433811-1 - IPVA - RENAVAM / EXERC 00328730050/2024 - 2.663,81 - **HEFLIN HENRIQUE OSSETTI DE PAULA - 063331819-19 -** 14404869-5 - IPVA - RENAVAM / EXERC 00986368253/2023 - 155,95 - **HEIDI TSUKUDA - 026683349-77 -** 14407887-0 - IPVA - RENAVAM / EXERC 01333938559/2024 - 5.818,33 - **HEIDY EVELYN WESTPHAL - 064941409-80 -** 14412311-5 - IPVA - RENAVAM / EXERC 01083017729/2024 - 4.049,40 - **HEIDY RAQUEL RIGONI TEIXEIRA - 033076499-30 -** 14410035-2 - IPVA - RENAVAM / EXERC 01217932485/2024 - 4.758,11 - **HEILA CATHARINE SILVA ALMEIDA - 368254168-39 -** 14432287-8 - IPVA - RENAVAM / EXERC 01163495244/2024 - 2.768,34 - **HEIMILAINE APARECIDA DA SILVA PASSOS - 082565489-08 -** 14434856-7 - IPVA - RENAVAM / EXERC 01158705295/2024 - 2.606,35 - **HEINZ DIETHER FIRZLAFF - 381010689-53 -** 14426827-0 - IPVA - RENAVAM / EXERC 01105094577/2024 - 3.374,61 - **HEINZ KEFFLER - 009544289-86 -** 14437175-5 - IPVA - RENAVAM / EXERC 01360121193/2024 - 2.478,86 - **HEITOR LOURENCO VIANA GOMES - 136683429-11 -** 14408459-4 - IPVA - RENAVAM / EXERC 01377002257/2024 - 5.489,12 - **HEITOR ANTONIO RISSARDI DIAS - 126686449-09 -** 14433646-1 - IPVA - RENAVAM / EXERC 01156592515/2024 - 2.673,84 - **HEITOR AUGUSTO VACHOLZ PEREIRA - 103342599-08 -** 14426067-8 - IPVA - RENAVAM / EXERC 01195889477/2024 - 3.670,68 - **HEITOR DA SILVA GREGORIO - 045626179-69 -** 14435547-4 - IPVA - RENAVAM / EXERC 00534435777/2024 - 2.559,04 - **HEITOR GERVASIO FRARES - 709943079-34 -** 14416180-7 - IPVA - RENAVAM / EXERC 00473592533/2024 - 3.291,65 - 14443032-8 - IPVA - RENAVAM / EXERC 00965817695/2024 - 1.970,09 - **HEITOR GUSTAVO DURANTE - 095613999-03 -** 14419651-1 - IPVA - RENAVAM / EXERC 01168379668/2024 - 2.216,99 - **HEITOR MARCOS GUERA - 882339449-04 -** 14434595-9 - IPVA - RENAVAM / EXERC 00548703116/2024 - 2.618,82 - **HEITOR SANTOS DO NASCIMENTO - 597943059-87 -** 14424463-0 - IPVA - RENAVAM / EXERC 01271783310/2024 - 4.738,82 - **HEITOR SCHUMACHER - 100430089-17 -** 14410464-1 - IPVA - RENAVAM / EXERC 01412087616/2024 - 4.599,42 - **HEITOR SERVIAM GOMES - 784664079-87 -** 14408294-0 - IPVA - RENAVAM / EXERC 01169704589/2024 - 5.555,83 - 14413988-7 - IPVA - RENAVAM / EXERC 01260355605/2024 - 3.711,68 - **HEITOR VIDAL LEONARDI - 654050729-15 -** 14441907-3 - IPVA - RENAVAM / EXERC 00300588399/2024 - 2.108,81 - **HEITOR ZANINI ANTUNES - 395066988-48 -** 14407700-8 - IPVA - RENAVAM / EXERC 01123153601/2024 - 5.979,13 - **HELBER PAVILAK - 080906269-04 -** 14399385-0 - IPVA - RENAVAM / EXERC 00825043743/2023 - 178,50 - **HELBERT ALBERTO HEIDRICH - 054565909-48 -** 14421139-1 - IPVA - RENAVAM / EXERC 00892232595/2023 - 206,07 - **HELCCMAN DOS SANTOS CORREA - 037495319-86 -** 14403185-7 - IPVA - RENAVAM / EXERC 00227034805/2023 - 169,48 - **HELCIO BOMFIM ALCANTARA DOS SANTOS - 063653079-50 -** 14421478-1 - IPVA - RENAVAM / EXERC 00852564090/2023 - 189,26 - **HELCIO SAKAGUTI - 634427879-04 -** 14427270-6 - IPVA - RENAVAM / EXERC 01178471249/2024 - 3.318,34 - **HELDA SCHROEDER SCHWEIGERT - 659935519-68 -** 14423057-4 - IPVA - RENAVAM / EXERC 00220229295/2023 - 167,58 - **HELDER ALENCAR FARIAS - 327705452-72 -** 14406200-0 - IPVA - RENAVAM / EXERC 01353141362/2024 - 8.464,82 - **HELDER MAURO DE OLIVEIRA - 014595581-89 -** 14415407-0 - IPVA - RENAVAM / EXERC 01408025245/2024 - 3.466,07 - **HELDER MELO DE OLIVEIRA - 060697409-12 -** 14401796-0 - IPVA - RENAVAM / EXERC 00835163750/2023 - 174,01 - **HELDER MOREIRA DOS SANTOS - 522993929-04 -** 14438812-7 - IPVA - RENAVAM / EXERC 01222253531/2024 - 2.350,60 - **HELDER SEBASTIAO DA SILVA - 029258521-73 -** 14429202-2 - IPVA - RENAVAM / EXERC 00909781729/2024 - 3.044,66 - **HELDER SEIJI KOCHI - 035302979-33 -** 14436037-0 - IPVA - RENAVAM / EXERC 01005887800/2024 - 2.532,85 - **HELDER SILVA MELO - 002241927-60 -** 14406545-0 - IPVA - RENAVAM / EXERC 01160169338/2024 - 7.471,81 - 14413111-8 - IPVA - RENAVAM / EXERC 01137462717/2024 - 3.896,74 - **HELEIA REGINA PERSIKE BUSCARONS - 614743809-30 -** 14423532-0 - IPVA - RENAVAM / EXERC 00960131086/2023 - 154,29 - **HELEN CANDIDO DE JESUS - 059343179-03 -** 14432621-0 - IPVA - RENAVAM / EXERC 01230153664/2024 - 2.745,79 - **HELEN APARECIDA LEITE - 276758268-50 -** 14395892-2 - IPVA - RENAVAM / EXERC 00124297196/2023 - 305,25 - **HELEN CRISTIANE CORREA - 039067969-06 -** 14403499-6 - IPVA - RENAVAM / EXERC 00403265088/2023 - 162,85 - **HELEN CRISTINA DE OLIVEIRA ROCHA DANTAS - 409753778-41 -** 14445584-3 - IPVA - RENAVAM / EXERC 00326209565/2024 - 1.362,40 - **HELEN CZARNECKI BOLZAN - 055820149-00 -** 14427969-7 - IPVA - RENAVAM / EXERC 01107200773/2024 - 3.206,00 - **HELEN DAMBROWSKI HAHN - 042808969-09 -** 14440627-3 - IPVA - RENAVAM / EXERC 01020477048/2024 - 2.222,95 - **HELEN EDER DE SOUZA - 435714172-91 -** 14435417-6 - IPVA - RENAVAM / EXERC 01090750916/2024 - 2.568,99 - **HELEN FERREIRA DO NASCIMENTO - 094009949-74 -** 14434717-0 - IPVA - RENAVAM / EXERC 01232026902/2024 - 2.610,69 - **HELEN RIBEIRO DE SOUSA - 049303389-05 -** 14432611-3 - IPVA - RENAVAM / EXERC 01110828141/2024 - 2.747,21 - **HELENA ABDANUR NASSAR - 724632109-82 -** 14414652-2 - IPVA - RENAVAM / EXERC 01093454374/2024 - 3.586,15 - **HELENA APARECIDA DOS SANTOS - 076097969-30 -** 14403726-0 - IPVA - RENAVAM / EXERC 00812176715/2023 - 162,27 - **HELENA BISEWSKI PINTO - 721095309-44 -** 14421949-0 - IPVA - RENAVAM / EXERC 00191408298/2023 - 180,93 - **HELENA CAVALHEIRO - 727634269-72 -** 14420407-7 - IPVA - RENAVAM / EXERC 01152639584/2024 - 1.900,12 - **HELENA CHIAPPIN EREDIA - 017183739-88 -** 14434400-6 - IPVA - RENAVAM / EXERC 00852708530/2024 - 2.629,78 - **HELENA CRISTINA DA SILVA EPIFANIO - 433911509-63 -** 14441879-4 - IPVA - RENAVAM / EXERC 01168797176/2024 - 2.113,90 - **HELENA DA ASSUNCAO LAET CASTRO - 940710989-53 -** 14433954-1 - IPVA - RENAVAM / EXERC 01060550609/2024 - 2.654,25 - **HELENA DA CONCEICAO AFONSO DOS REIS - 046537019-54 -** 14403567-4 - IPVA - RENAVAM / EXERC 00590515942/2023 - 162,34 - **HELENA DE OLIVEIRA - 007978379-14 -** 14417428-3 - IPVA - RENAVAM / EXERC 00531303500/2024 - 2.955,71 - **HELENA DINATO DE SOUZA - 756098199-20 -** 14431108-6 - IPVA - RENAVAM / EXERC 00903580764/2024 - 2.863,62 - **HELENA DOMINGUES DE OLIVEIRA - 258495468-04 -** 14422576-7 - IPVA - RENAVAM / EXERC 00844703591/2023 - 174,01 - **HELENA FATIMA DE LIMA - 061626239-63 -** 14403519-4 - IPVA - RENAVAM / EXERC 00143453505/2023 - 162,85 - **HELENA GEACON CONSTANTE - 043056248-93 -** 14401951-2 - IPVA - RENAVAM / EXERC 00858914379/2023 - 172,12 - **HELENA GONCALVES FRANCISCO - 542348329-87 -** 14420527-8 - IPVA - RENAVAM / EXERC 00484395971/2024 - 1.812,61 - 14445152-0 - IPVA - RENAVAM / EXERC 00998018732/2024 - 1.578,58 - **HELENA HAMED - 073609429-69 -** 14412069-8 - IPVA - RENAVAM / EXERC 01252949380/2024 - 4.120,87 - **HELENA LIMA TORRES - 148989159-57 -** 14411995-9 - IPVA - RENAVAM / EXERC 01335248380/2024 - 4.136,50 - **HELENA MARIA COLONI MOLTOCARO - 475510201-44 -** 14411551-1 - IPVA - RENAVAM / EXERC 01255975412/2024 - 4.244,02 - 14429192-1 - IPVA - RENAVAM / EXERC 01242721239/2024 - 3.044,93 - **HELENA MARIA DA SILVA - 009761179-40 -** 14401202-0 - IPVA - RENAVAM / EXERC 00838244335/2023 - 174,01 - **HELENA MARIA DE LIMA TEIXEIRA DIAS - 456975909-20 -** 14438961-1 - IPVA - RENAVAM / EXERC 01053385975/2024 - 2.344,44 - **HELENA MARIA NEGRI - 457321409-72 -** 14435161-4 - IPVA - RENAVAM / EXERC 00392543222/2024 - 2.583,09 - **HELENA MIKOLAIEWSKI KOTECKI - 979867209-72 -** 14396195-8 - IPVA - RENAVAM / EXERC 00988244632/2023 - 238,89 - **HELENA MILANI GARCIA - 883926609-78 -** 14402603-9 - IPVA - RENAVAM / EXERC 00799315621/2023 - 170,95 - **HELENA PONCIO GRANDINI - 965578939-04 -** 14397725-0 - IPVA - RENAVAM / EXERC 00330206290/2023 - 200,43 - **HELENA TAUILLE - 035221229-25 -** 14413816-3 - IPVA - RENAVAM / EXERC 01283458230/2024 - 3.744,21 - **HELENO DE SOUZA - 480827759-04 -** 14404509-2 - IPVA - RENAVAM / EXERC 00806274158/2023 - 162,27 - **HELENO FRANCISCO DA SILVA - 208644269-68 -** 14399877-0 - IPVA - RENAVAM / EXERC 00833906720/2023 - 178,50 - **HELENO FREIRE DA SILVA - 028182339-17 -** 14414476-7 - IPVA - RENAVAM / EXERC 01336304186/2024 - 3.618,94 - **HELENTON DANTAS DOS SANTOS - 049870039-96 -** 14402723-0 - IPVA - RENAVAM / EXERC 00803471742/2023 - 170,95 - **HELENTON FANCHIN TAQUES DA FONSECA - 441711459-53 -** 14412506-1 - IPVA - RENAVAM / EXERC 01052238324/2024 - 4.018,55 - **HELI LOPES DE SOUZA - 028980039-05 -** 14437714-1 - IPVA - RENAVAM / EXERC 00971769354/2024 - 2.439,23 - **HELI MARIA GARCIA TAVARES - 717805219-87 -** 14418530-7 - IPVA - RENAVAM /

EXERC 01113002678/2024 - 2.604,97 - **HELIA CELLI EITELWEIN - 605885949-20 -** 14433204-0 - IPVA - RENAVAM / EXERC 01101018280/2024 - 2.710,28 - **HELIA DE FATIMA CARNEIRO - 396527269-15 -** 14438838-0 - IPVA - RENAVAM / EXERC 01241563850/2024 - 2.350,60 - **HELICA TAYANE FRISON FERREIRA - 097041339-44 -** 14410635-0 - IPVA - RENAVAM / EXERC 01397471538/2024 - 4.518,55 - **HELINDSEI OLIVEIRA BITENCOURT - 700858702-34 -** 14413970-4 - IPVA - RENAVAM / EXERC 00144811472/2024 - 3.718,67 - **HELINHO DE LEAO DOS SANTOS - 009949341-14 -** 14419592-2 - IPVA - RENAVAM / EXERC 00152428224/2024 - 2.235,85 - **HELINTON LUIS MACHADO - 069693449-32 -** 14424230-0 - IPVA - RENAVAM / EXERC 01151991080/2024 - 5.048,98 - **HELIO PEREIRA GOULARTE - 265093850-15 -** 14420859-5 - IPVA - RENAVAM / EXERC 01196863056/2023 - 236,90 - **HELIO ALDIVINO - 459387509-97 -** 14444252-0 - IPVA - RENAVAM / EXERC 01000915953/2024 - 1.772,53 - **HELIO ALVES DA GAMA - 514852739-00 -** 14397238-0 - IPVA - RENAVAM / EXERC 00897834720/2023 - 213,15 - **HELIO ANGELINTON CORTES VOLPATO - 018352829-89 -** 14405912-3 - IPVA - RENAVAM / EXERC 01291229547/2024 - 10.180,34 - **HELIO ANTONIO DE ANDRADE - 453523219-91 -** 14406672-3 - IPVA - RENAVAM / EXERC 01142599245/2024 - 7.127,54 - **HELIO APARECIDO RIBEIRO DA SILVA - 672539469-87 -** 14397607-6 - IPVA - RENAVAM / EXERC 00980665086/2023 - 205,82 - **HELIO AUGUSTO ALBUQUERQUE DE JESUS - 034131229-08 -** 14415829-6 - IPVA - RENAVAM / EXERC 00484596349/2024 - 3.391,53 - **HELIO COSTA DE OLIVEIRA - 982174539-34 -** 14445555-0 - IPVA - RENAVAM / EXERC 00532848233/2024 - 1.393,72 - **HELIO DA SILVA - 353561899-15 -** 14413174-6 - IPVA - RENAVAM / EXERC 01053081810/2024 - 3.879,60 - **HELIO DA SILVA - 466377379-68 -** 14412623-8 - IPVA - RENAVAM / EXERC 01104361504/2024 - 3.991,89 - **HELIO DA SILVA MATOS - 035357659-00 -** 14439783-5 - IPVA - RENAVAM / EXERC 00977666492/2024 - 2.278,29 - **HELIO DA SILVA SANTOS - 053531355-12 -** 14404713-3 - IPVA - RENAVAM / EXERC 00567644928/2023 - 160,21 - **HELIO DARCI PIENTOSA - 602517789-91 -** 14396386-1 - IPVA - RENAVAM / EXERC 00818076968/2023 - 237,81 - **HELIO DAVID PAWLAK - 529363929-34 -** 14403115-6 - IPVA - RENAVAM / EXERC 00311444296/2023 - 169,48 - **HELIO DE MATOS VENANCIO - 953969779-49 -** 14435067-7 - IPVA - RENAVAM / EXERC 00464713676/2024 - 2.592,11 - **HELIO DE MOURA SILVA - 061650569-89 -** 14422446-9 - IPVA - RENAVAM / EXERC 00846008572/2023 - 178,50 - **HELIO DE OLIVEIRA - 750962509-20 -** 14398707-8 - IPVA - RENAVAM / EXERC 00376947691/2023 - 185,68 - **HELIO DE OLIVEIRA AZEVEDO - 479014899-87 -** 14399296-9 - IPVA - RENAVAM / EXERC 00900417340/2023 - 179,00 - **HELIO DELLATORRE DOS SANTOS - 565776569-91 -** 14409856-0 - IPVA - RENAVAM / EXERC 01052818800/2024 - 4.824,91 - **HELIO DIAS MORAES - 033476169-79 -** 14444330-6 - IPVA - RENAVAM / EXERC 00997090324/2024 - 1.761,52 - **HELIO FERNANDES DOS SANTOS - BEBIDAS ME - 16432921/0001-63 -** 14424796-5 - IPVA - RENAVAM / EXERC 01018782920/2024 - 4.426,47 - **HELIO FERNANDO DA SILVA - 034194439-43 -** 14434581-9 - IPVA - RENAVAM / EXERC 01209765737/2024 - 2.619,33 - **HELIO FERREIRA DA SILVA - 521699019-49 -** 14417801-7 - IPVA - RENAVAM / EXERC 00970766343/2024 - 2.837,08 - **HELIO FERREIRA LIMA - 034429639-31 -** 14400810-3 - IPVA - RENAVAM / EXERC 00842495002/2023 - 178,50 - **HELIO FISCHBORN - 589909769-87 -** 14418665-6 - IPVA - RENAVAM / EXERC 01128893212/2024 - 2.564,97 - **HELIO FRANCISCO NASCIMENTO - 773315839-72 -** 14433183-4 - IPVA - RENAVAM / EXERC 01120258399/2024 - 2.712,50 - **HELIO FREITAS - 966057159-34 -** 14398180-0 - IPVA - RENAVAM / EXERC 00859809943/2023 - 189,26 - **HELIO GALINA - 434562199-20 -** 14438993-0 - IPVA - RENAVAM / EXERC 01131738184/2024 - 2.343,06 - **HELIO GOMES DE FRANCA - 028401889-96 -** 14444553-8 - IPVA - RENAVAM / EXERC 00924450789/2024 - 1.723,75 - **HELIO GOMES DE LIMA - 024777919-90 -** 14420256-2 - IPVA - RENAVAM / EXERC 00204082951/2024 - 1.970,35 - **HELIO GOMES DIAS - 747572109-49 -** 14416891-7 - IPVA - RENAVAM / EXERC 01072854799/2024 - 3.066,06 - **HELIO JOSE ALBERTI - 333441679-87 -** 14407314-2 - IPVA - RENAVAM / EXERC 01089530940/2024 - 6.256,46 - **HELIO JOSE BERTOGY - 633783299-04 -** 14429578-1 - IPVA - RENAVAM / EXERC 01170007640/2024 - 3.004,11 - **HELIO JOSE RAUEN - 299562349-15 -** 14407766-0 - IPVA - RENAVAM / EXERC 01095757765/2024 - 5.946,16 - **HELIO KAZUO NAKATANI - 235115329-49 -** 14424050-2 - IPVA - RENAVAM / EXERC 01048377200/2024 - 5.565,22 - **HELIO KLOSTER DO NASCIMENTO - 303614609-10 -** 14417993-5 - IPVA - RENAVAM / EXERC 01068997262/2024 - 2.767,47 - **HELIO LIRIANO PEDROSO - 081160129-32 -** 14422318-7 - IPVA - RENAVAM / EXERC 00826804390/2023 - 178,50 - **HELIO MARCOS BRAMBILLA - 649092209-68 -** 14397790-0 - IPVA - RENAVAM / EXERC 00833643100/2023 - 198,37 - **HELIO MARTINS FONSECA - 233881029-53 -** 14422686-0 - IPVA - RENAVAM / EXERC 00829782117/2023 - 174,01 - **HELIO MENDES VIANA - 055951569-37 -** 14421602-4 - IPVA - RENAVAM / EXERC 00852128479/2023 - 189,26 - **HELIO MILTON BARTH - 349382909-44 -** 14429498-0 - IPVA - RENAVAM / EXERC 00341883476/2024 - 3.014,61 - **HELIO PAGANI - 634949650-72 -** 14427793-7 - IPVA - RENAVAM / EXERC 00250355930/2024 - 3.229,67 - **HELIO PEREIRA - 815726549-53 -** 14399044-3 - IPVA - RENAVAM / EXERC 00846826070/2023 - 183,45 - **HELIO PIOTO - 086714009-72 -** 14407816-0 - IPVA - RENAVAM / EXERC 01384900885/2024 - 5.894,91 - **HELIO REIS DOS SANTOS - 555927759-20 -** 14429958-2 - IPVA - RENAVAM / EXERC 00177431636/2024 - 2.970,78 - **HELIO RICARDO BRUNERI - 722379459-34 -** 14417302-3 - IPVA - RENAVAM / EXERC 00534345840/2024 - 2.983,69 - **HELIO ROALDO DE JESUS - 031060979-81 -** 14422368-3 - IPVA - RENAVAM / EXERC 00838859321/2023 - 178,50 - **HELIO ROBERSON BRUNO - 735147569-53 -** 14441982-0 - IPVA - RENAVAM / EXERC 01088380058/2024 - 2.096,89 - **HELIO SIDNEI GOSCER - 031345469-81 -** 14402264-5 - IPVA - RENAVAM / EXERC 00811055310/2023 - 170,95 - **HELIO TAROSSO - 489878089-04 -** 14416828-3 - IPVA - RENAVAM / EXERC 00544766849/2024 - 3.092,00 - **HELIO THIS OLEINICZAK - 069316599-52 -** 14399658-1 - IPVA - RENAVAM / EXERC 00845470159/2023 - 178,50 - **HELIO TONON - 190550649-04 -** 14438805-4 - IPVA - RENAVAM / EXERC 00195422686/2024 - 2.352,82 - **HELISON DA SILVA CHIN LEMOS - 024315349-01 -** 14406005-9 - IPVA - RENAVAM / EXERC 01384151009/2024 - 9.529,80 - **HELITA RENATA DE OLIVEIRA - 067472049-05 -** 14442349-6 - IPVA - RENAVAM / EXERC 01072873890/2024 - 2.052,23 - **HELITON CORDEIRO DA SILVA - 034553679-76 -** 14403680-8 - IPVA - RENAVAM / EXERC 00797773916/2023 - 162,27 - **HELITON DOS SANTOS RAMOS - 084266889-69 -** 14425873-8 - IPVA - RENAVAM / EXERC 01275105464/2024 - 3.755,96 - **HELITON JONAS DE OLIVEIRA - 104033309-55 -** 14400235-0 - IPVA - RENAVAM / EXERC 00834959801/2023 - 178,50 - **HELITON JUNIOR DE LIMA - 052521349-01 -** 14438771-6 - IPVA - RENAVAM / EXERC 01152697118/2024 - 2.353,55 - **HELIZEU FRANKLIN DA SILVA - 064343189-60 -** 14426089-9 - IPVA - RENAVAM / EXERC 01392986556/2024 - 3.663,44 - **HELLE TEREZINHA DIEHL FACHINELLO - 046476809-83 -** 14413876-7 - IPVA - RENAVAM / EXERC 01010434940/2024 - 3.733,77 - **HELLEN CAROLINE KUZJMAN DOS SANTOS - 073935039-05 -** 14409652-5 - IPVA - RENAVAM / EXERC 01096388267/2024 - 4.913,36 - **HELLEN ROSE LOPES SOUZA DE MELLO - 108781007-84 -** 14437954-3 - IPVA - RENAVAM / EXERC 01206980599/2024 - 2.419,44 - **HELLEN ARAUJO RAVANELI - 064666889-76 -** 14400213-0 - IPVA - RENAVAM / EXERC 00835599302/2023 - 178,50 - **HELLEN CRISTINE LEVANDOWSKI - 019949099-60 -** 14410938-4 - IPVA - RENAVAM / EXERC 01098591604/2024 - 4.431,64 - 14439130-6 - IPVA - RENAVAM / EXERC 01175556120/2024 - 2.330,12 - **HELLEN GABRIELA DOS SANTOS VELHO - 091246979-07 -** 14439503-4 - IPVA - RENAVAM / EXERC 01059666895/2024 - 2.296,78 - **HELLEN KEYLA SANTOS DA SILVA - 062074459-61 -** 14406320-1 - IPVA - RENAVAM / EXERC 01239967230/2024 - 8.032,13 - **HELLEN LETICIA CARVALHO DE OLIVEIRA - 120274449-47 -** 14414032-0 - IPVA - RENAVAM / EXERC 01273584837/2024 - 3.704,75 - **HELLEN MAYRA DE ASSIS - 382413188-98 -** 14400648-8 - IPVA - RENAVAM / EXERC 00850038740/2023 - 178,50 - **HELLISON COBACHUK VALENTE - 045275049-08 -** 14435405-2 - IPVA - RENAVAM / EXERC 00592453324/2024 - 2.570,60 - **HELLTECH PARTIPACOES E EMPREENDIMENTOS LTDA ME - 13049236/0001-64 -** 14411981-9 - IPVA - RENAVAM / EXERC 01089772545/2024 - 4.145,32 - 14437191-7 - IPVA - RENAVAM / EXERC 00417548567/2024 - 2.478,27 - **HELLYNGTON KENJI SATO - 35281972/0001-86 -** 14432893-0 - IPVA - RENAVAM / EXERC 01336600427/2024 - 2.733,20 - **HELMUHT DRAHEIM - 372444009-00 -** 14427777-5 - IPVA - RENAVAM / EXERC 00933054661/2024 - 3.232,77 - **HELOISA APARECIDA DA SILVA - 059325789-80 -** 14445653-0 - IPVA - RENAVAM / EXERC 00118389084/2024 - 1.316,57 - **HELOISA MARCON DE AZEVEDO - 065737879-86 -** 14429810-1 - IPVA - RENAVAM / EXERC 01161008389/2024 - 2.986,49 - **HELOISA BEATRIZ DE LIMA LUZ - 942870409-10 -** 14410085-9 - IPVA - RENAVAM / EXERC 01263518513/2024 - 4.738,82 - **HELOISA BUENO PAQUETE - 103463529-83 -** 14405992-1 - IPVA - RENAVAM / EXERC 01230191760/2024 - 9.613,59 - **HELOISA CARLA MARCELINO DE LIMA HANSEN - 010663714-23 -** 14425470-8 - IPVA - RENAVAM / EXERC 01319841004/2024 - 3.946,67 - **HELOISA CAROLINE DE PAULA - 087596519-97 -** 14445511-8 - IPVA - RENAVAM / EXERC 00597849919/2024 - 1.422,05 - **HELOISA CORDEIRO - 109543349-06 -** 14403333-7 - IPVA - RENAVAM / EXERC 00923418709/2023 - 166,43 - **HELOISA DOMINGUES DE PAULA - 113873879-44 -** 14407113-1 - IPVA - RENAVAM / EXERC 01366424570/2024 - 6.499,54 - **HELOISA FERNANDA BRUSTELLO - 102940149-77 -** 14431052-7 - IPVA - RENAVAM / EXERC 00913768995/2024 - 2.868,31 - **HELOISA FORTES BITTENCOURT - 044599199-23 -** 14406187-0 - IPVA - RENAVAM / EXERC 01201429029/2024 - 8.547,11 - **HELOISA GASPAR - 133226939-70 -** 14442576-6 - IPVA - RENAVAM / EXERC 01000249414/2024 - 2.028,37 - **HELOISA HARUMY DE OLIVEIRA HORIE - 088311839-40 -** 14429707-5 - IPVA - RENAVAM / EXERC 00429847882/2024 - 2.994,26 - **HELOISA HELENA PIMPAO COSTA DO MONTE - 624095909-00 -** 14432840-0 - IPVA - RENAVAM / EXERC 00532025920/2024 - 2.738,47 - **HELOISE DE ANDRADE PATITUCCI - 102665449-16 -** 14433270-9 - IPVA - RENAVAM / EXERC 00927369516/2024 - 2.703,75 - **HELOISE ELAINE DA SILVA - 024842819-51 -** 14415457-6 - IPVA - RENAVAM / EXERC 01290776765/2024 - 3.457,74 - **HELTANY STELLA KLEN BARBOSA PEREIRA - 080639399-80 -** 14442590-1 - IPVA - RENAVAM / EXERC 01139826074/2024 - 2.022,38 - **HELTHON EDER SOARES DOS SANTOS - 065723539-31 -** 14398178-9 - IPVA - RENAVAM / EXERC 00864978367/2023 - 189,26 - 14401567-3 - IPVA - RENAVAM / EXERC 00835612627/2023 - 174,01 - **HELTON DELAI MONTEIRO - 062993519-00 -** 14407515-3 - IPVA - RENAVAM / EXERC 01139694950/2024 - 6.102,83 - **HELTON FERNANDO CAMARGO - 065367799-59 -** 14441651-1 - IPVA - RENAVAM / EXERC 01278448311/2024 - 2.139,51 - **HELTON ALEXANDRO DA SILVA - 008758599-50 -** 14428531-0 - IPVA - RENAVAM / EXERC 00995150354/2024 - 3.128,06 - **HELTON ALVARENGA - 044380679-95 -** 14404059-7 - IPVA - RENAVAM / EXERC 00805515763/2023 - 162,27 - **HELTON ALVES DA SILVA - 106272389-98 -** 14399400-7 - IPVA - RENAVAM / EXERC 00831959908/2023 - 178,50 - **HELTON ARAUJO PRESTES - 010851939-26 -** 14432765-9 - IPVA - RENAVAM / EXERC 01187980819/2024 - 2.739,49 - **HELTON CARVALHO DA SILVA - 047497859-11 -** 14421451-0 - IPVA - RENAVAM / EXERC 00869957570/2023 - 189,26 - **HELTON CHAGAS DA SILVA - 385877002-78 -** 14440853-5 - IPVA - RENAVAM / EXERC 00328217778/2024 - 2.205,25 - **HELTON DJONATAN DA SILVA DE OLIVEIRA - 101931089-84 -** 14444927-4 - IPVA - RENAVAM / EXERC 00291783988/2024 - 1.639,20 - **HELTON FERNANDINO LOURENCO JUNIOR - 24121738/0001-75 -** 14409807-2 - IPVA - RENAVAM / EXERC 00457033886/2024 - 4.851,14 - **HELTON FERNANDO DE PAULA - 056081269-80 -** 14425843-6 - IPVA - RENAVAM / EXERC 00456511822/2024 - 3.762,87 - **HELTON FERNANDO ZOCCA - 078754379-97 -** 14419733-0 - IPVA - RENAVAM / EXERC 00936456540/2024 - 2.185,85 - **HELTON KLEBER BOURSCHEIDT - 053021579-93 -** 14406613-8 - IPVA - RENAVAM / EXERC 01136657050/2024 - 7.299,74 - **HELTON RODRIGO EMANUELLE - 038990409-02 -** 14424912-7 - IPVA - RENAVAM / EXERC 01077649816/2024 - 4.325,52 - 14425148-2 - IPVA - RENAVAM / EXERC 00412017156/2024 - 4.158,03 - **HELTON WILLIAN EURICH - 073602579-05 -** 14441196-0 - IPVA - RENAVAM / EXERC 00221040862/2024 - 2.179,93 - **HELVIO BENEDITO DIAS DE CARVALHO JUNIOR - 710751191-20 -** 14414791-0 - IPVA - RENAVAM / EXERC 01124475700/2024 - 3.568,45 - **HELVIO CAPARELI MACHADO - 059745799-92 -** 14409880-3 - IPVA - RENAVAM / EXERC 01251037230/2024 - 4.814,15 - **HELVIS HENRIQUE COSTA FRANCO - 31420768/0001-48 -** 14427240-4 - IPVA - RENAVAM / EXERC 01246077806/2024 -

Diário Oficial Certificado Digitalmente
O Departamento de Imprensa Oficial do Estado do Paraná, de garantia de autenticidade deste documento, desde que visualizado através do site http://www.imprensaoficial.pr.gov.br

3.321,24 - **HELYELTON RICARDO NUNES GALLO - 073516899-70 -** 14418730-0 - IPVA - RENAVAM / EXERC 00408321377/2024 - 2.539,60 - 14418856-0 - IPVA - RENAVAM / EXERC 01200536832/2024 - 2.496,85 - **HEMERSON DOS SANTOS - 031277729-98 -** 14435145-2 - IPVA - RENAVAM / EXERC 00554812525/2024 - 2.585,85 - **HEMERSON LUIZ RAVANEDA DE ANTONIO - 686666839-53 -** 14440191-3 - IPVA - RENAVAM / EXERC 01079523186/2024 - 2.255,31 - **HEMILY FRANCO DE OLIVEIRA - 118404699-94 -** 14430843-3 - IPVA - RENAVAM / EXERC 01162410199/2024 - 2.888,18 - **HEMILY MIOLO VEIGA - 117567939-99 -** 14442837-4 - IPVA - RENAVAM / EXERC 01176269280/2024 - 1.995,30 - **HENAILE FRANCINE MENDES - 097689439-47 -** 14434491-0 - IPVA - RENAVAM / EXERC 01260726930/2024 - 2.623,74 - **HENDRIKY CRISTIANO DOS SANTOS CARVALHO DE OLIVEIRA - 404739958-24 -** 14400794-8 - IPVA - RENAVAM / EXERC 00847755959/2023 - 178,50 - **HENDRY JOSE MARQUEZ FREITES - 706422462-38 -** 14433608-9 - IPVA - RENAVAM / EXERC 01278908657/2024 - 2.675,65 - **HENEDINA MARIA CORREA BARBOSA PINTO - 037115589-41 -** 14411960-6 - IPVA - RENAVAM / EXERC 00594721938/2024 - 4.147,54 - **HENLLYGER ESTEVAM DAVID - 084808609-01 -** 14408271-0 - IPVA - RENAVAM / EXERC 01284712580/2024 - 5.573,48 - **HENLY SHIRO MORITA - 053962618-03 -** 14413207-6 - IPVA - RENAVAM / EXERC 00882705083/2024 - 3.872,37 - **HENNDYL MARHARA DA LUZ - 051443809-64 -** 14431811-0 - IPVA - RENAVAM / EXERC 00335902740/2024 - 2.816,28 - **HENOINE DOS SANTOS ALMEIDA - 072770079-05 -** 14421311-4 - IPVA - RENAVAM / EXERC 00873308727/2023 - 199,38 - **HENRIK FABIANO AVILA - 045946299-70 -** 14422444-2 - IPVA - RENAVAM / EXERC 00833842137/2023 - 178,50 - **HENRIQUE FABIO MARTINEZ NABHAN - 115483519-70 -** 14428884-0 - IPVA - RENAVAM / EXERC 01385866141/2024 - 3.074,51 - **HENRIQUE VICENTE BITTENCOURT - 052025270-55 -** 14421043-3 - IPVA - RENAVAM / EXERC 01030646250/2023 - 209,99 - **HENRIQUE YUKIO TSUTIYA - 118679839-40 -** 14431051-9 - IPVA - RENAVAM / EXERC 01252331654/2024 - 2.868,42 - **HENRIQUE AFONSO ZANETTI - 071014429-60 -** 14440858-6 - IPVA - RENAVAM / EXERC 00372527990/2024 - 2.205,25 - **HENRIQUE ALEXANDRE VELEDA GARCIA - 043641439-28 -** 14408539-6 - IPVA - RENAVAM / EXERC 00569519241/2024 - 5.469,55 - 14410585-0 - IPVA - RENAVAM / EXERC 00588445991/2024 - 4.545,68 - **HENRIQUE ANSBACH - 778013509-87 -** 14436944-0 - IPVA - RENAVAM / EXERC 00326891196/2024 - 2.484,71 - **HENRIQUE APARECIDO FERREIRA - 036721219-67 -** 14444272-5 - IPVA - RENAVAM / EXERC 01125180193/2024 - 1.768,55 - **HENRIQUE APARECIDO LEITE DA SILVA - 062711809-73 -** 14400396-9 - IPVA - RENAVAM / EXERC 00829434208/2023 - 178,50 - **HENRIQUE AUGUSTO DE OLIVEIRA RODRIGUES - 063061419-95 -** 14429772-5 - IPVA - RENAVAM / EXERC 01396487970/2024 - 2.989,98 - **HENRIQUE BICA ZAFFARI - 008463880-06 -** 14431355-0 - IPVA - RENAVAM / EXERC 00507031695/2024 - 2.847,16 - **HENRIQUE BROCHARD JORGE - 065007329-01 -** 14410079-4 - IPVA - RENAVAM / EXERC 00164817395/2024 - 4.738,89 - **HENRIQUE CARLOS DOS SANTOS FERNANDES - 091245936-05 -** 14399768-5 - IPVA - RENAVAM / EXERC 00842454438/2023 - 178,50 - **HENRIQUE CARVALHO VELOSO - 099906769-92 -** 14434381-6 - IPVA - RENAVAM / EXERC 00327487372/2024 - 2.630,12 - **HENRIQUE CESAR AZEVEDO - 110521068-54 -** 14409460-3 - IPVA - RENAVAM / EXERC 01022766160/2024 - 5.022,87 - **HENRIQUE CESAR XAVIER DE OLIVEIRA - 099657039-06 -** 14438549-7 - IPVA - RENAVAM / EXERC 01061559561/2024 - 2.368,95 - **HENRIQUE COELHO KAWAMURA - 319674808-18 -** 14410156-1 - IPVA - RENAVAM / EXERC 01170319235/2024 - 4.713,82 - **HENRIQUE CZERWINSKI - 086847149-62 -** 14432829-9 - IPVA - RENAVAM / EXERC 01001220754/2024 - 2.738,67 - **HENRIQUE DANIEL BLANKENBURG ALMADA - 071116269-74 -** 14421303-3 - IPVA - RENAVAM / EXERC 00350103984/2023 - 200,80 - **HENRIQUE DE MELLO BALAROTI - 027715269-05 -** 14427222-6 - IPVA - RENAVAM / EXERC 01130306760/2024 - 3.322,11 - **HENRIQUE DE OLIVEIRA - 012444259-58 -** 14438459-8 - IPVA - RENAVAM / EXERC 00156223481/2024 - 2.378,85 - **HENRIQUE DE PAULA SOUZA - 604536809-68 -** 14441712-7 - IPVA - RENAVAM / EXERC 00572951361/2024 - 2.127,22 - **HENRIQUE DONATO - 064497159-28 -** 14430660-0 - IPVA - RENAVAM / EXERC 01150563742/2024 - 2.901,93 - **HENRIQUE EUSEBIO LICORINI - 094911759-55 -** 14420233-3 - IPVA - RENAVAM / EXERC 01025711952/2024 - 1.984,49 - **HENRIQUE FARIAS SKOCYNSKI - 081358019-63 -** 14435903-8 - IPVA - RENAVAM / EXERC 00332330141/2024 - 2.539,60 - **HENRIQUE FORQUIM GONCALVES - 087181609-13 -** 14397268-2 - IPVA - RENAVAM / EXERC 00529304694/2023 - 212,94 - **HENRIQUE GABRIEL XIMENDES - 089350659-19 -** 14413546-6 - IPVA - RENAVAM / EXERC 01068976125/2024 - 3.804,43 - **HENRIQUE GAMBARO VIEIRA - 654484729-15 -** 14438075-4 - IPVA - RENAVAM / EXERC 01221924289/2024 - 2.411,72 - **HENRIQUE GERALDO FITZ - 253429249-87 -** 14435296-3 - IPVA - RENAVAM / EXERC 00473214261/2024 - 2.575,19 - **HENRIQUE GODOY SCHNEIDER - 056734829-65 -** 14413513-0 - IPVA - RENAVAM / EXERC 01064671265/2024 - 3.809,41 - **HENRIQUE GOMES DA SILVA - 380930608-80 -** 14436502-0 - IPVA - RENAVAM / EXERC 01225484518/2024 - 2.509,77 - **HENRIQUE GOMES PENNA - 029229319-43 -** 14427999-9 - IPVA - RENAVAM / EXERC 01385380982/2024 - 3.198,87 - **HENRIQUE GUIMARAES - 064340779-04 -** 14418664-8 - IPVA - RENAVAM / EXERC 01133738416/2024 - 2.564,97 - **HENRIQUE JACQUES LIPPI - 088095119-21 -** 14399395-7 - IPVA - RENAVAM / EXERC 00830540008/2023 - 178,50 - 14405235-8 - IPVA - RENAVAM / EXERC 00256125910/2023 - 154,19 - 14405237-4 - IPVA - RENAVAM / EXERC 00325568120/2023 - 154,19 - **HENRIQUE JOAO SCOTTON - 037801429-37 -** 14415257-3 - IPVA - RENAVAM / EXERC 01151089734/2024 - 3.488,47 - **HENRIQUE KRAMEK JUNIOR - 271175858-38 -** 14427516-0 - IPVA - RENAVAM / EXERC 01276141448/2024 - 3.282,32 - **HENRIQUE KURSCHEIDT - 045386019-26 -** 14415043-0 - IPVA - RENAVAM / EXERC 01356135568/2024 - 3.527,17 - **HENRIQUE LACERDA NIEDDERMEYER - 561789139-15 -** 14428413-5 - IPVA - RENAVAM / EXERC 01105236010/2024 - 3.140,54 - **HENRIQUE LEAL LUIZ - 072747289-54 -** 14411112-5 - IPVA - RENAVAM / EXERC 00459405756/2024 - 4.372,40 - **HENRIQUE LEMES DOS SANTOS - 038427109-09 -** 14401677-7 - IPVA - RENAVAM / EXERC 00851107850/2023 - 174,01 - **HENRIQUE LIMA DE OLIVEIRA - 010241769-59 -** 14407106-9 - IPVA - RENAVAM / EXERC 01397902237/2024 - 6.518,13 - **HENRIQUE MAGALHAES NEUBERT SILVA - 063523309-67 -** 14427159-9 - IPVA - RENAVAM / EXERC 01021785951/2024 - 3.328,29 - **HENRIQUE MAKUCH DA SILVEIRA - 078956379-75 -** 14427319-2 - IPVA - RENAVAM / EXERC 00491537719/2024 - 3.308,54 - 14428028-8 - IPVA - RENAVAM / EXERC 00338213384/2024 - 3.192,96 - **HENRIQUE MARCHI VIEIRA DE GOUVEA - 039393439-00 -** 14439493-3 - IPVA - RENAVAM / EXERC 01088643350/2024 - 2.296,88 - **HENRIQUE MIGUEL MARTINS JUSTO - 352586228-86 -** 14434198-8 - IPVA - RENAVAM / EXERC 01042157631/2024 - 2.637,89 - **HENRIQUE MITKOWSKI GOMES - 060808299-67 -** 14415255-7 - IPVA - RENAVAM / EXERC 01176603865/2024 - 3.488,47 - **HENRIQUE MORITZ - 007989059-80 -** 14432083-2 - IPVA - RENAVAM / EXERC 00560351542/2024 - 2.791,31 - **HENRIQUE OLIVEIRA MACHADO - 101186289-17 -** 14399233-0 - IPVA - RENAVAM / EXERC 00496063480/2023 - 180,12 - **HENRIQUE PADILHA DOS SANTOS BATISTA - 036356099-86 -** 14404492-4 - IPVA - RENAVAM / EXERC 00817878270/2023 - 162,27 - **HENRIQUE PEREIRA CORREA - 075997749-63 -** 14436316-7 - IPVA - RENAVAM / EXERC 00454498217/2024 - 2.518,69 - **HENRIQUE PIMENTEL MENIN - 016175629-80 -** 14406648-0 - IPVA - RENAVAM / EXERC 01379023731/2024 - 7.175,15 - **HENRIQUE RECH DOS SANTOS - 063972949-51 -** 14426306-5 - IPVA - RENAVAM / EXERC 01123867280/2024 - 3.560,68 - **HENRIQUE RIBEIRO BARBOSA - 058341279-32 -** 14430412-8 - IPVA - RENAVAM / EXERC 00965965732/2024 - 2.927,74 - **HENRIQUE RODRIGUES BARBOZA - 092631399-11 -** 14430853-0 - IPVA - RENAVAM / EXERC 01093645579/2024 - 2.886,88 - **HENRIQUE RODRIGUES SAMPAIO - 102428286-47 -** 14412410-3 - IPVA - RENAVAM / EXERC 00595583806/2024 - 4.032,14 - **HENRIQUE VILHARQUIDE - 052974389-26 -** 14440733-4 - IPVA - RENAVAM / EXERC 00862537010/2024 - 2.215,74 - **HENRY VINICIUS DA SILVA - 110432049-54 -** 14438903-4 - IPVA - RENAVAM / EXERC 01365834384/2024 - 2.348,93 - **HENRYKSON DOS SANTOS DE OLIVEIRA - 104317679-98 -** 14435564-4 - IPVA - RENAVAM / EXERC 00696883562/2024 - 2.559,05 - **HENZO VIALLE CARAMORI - 084530119-58 -** 14406297-3 - IPVA - RENAVAM / EXERC 01393025126/2024 - 8.123,63 - **HERALD DA SILVA DIAS BATISTA - 074758744-27 -** 14440174-3 - IPVA - RENAVAM / EXERC 00353012602/2024 - 2.256,98 - **HERBERT CESAR FERREIRA OLAH - 086836419-37 -** 14414151-2 - IPVA - RENAVAM / EXERC 01138571730/2024 - 3.677,24 - **HERBERT LEONARDI SILVA - 222360688-16 -** 14409827-7 - IPVA - RENAVAM / EXERC 01344861528/2024 - 4.840,12 - **HERBERT PEREZ FERRAO - 059053089-50 -** 14439161-6 - IPVA - RENAVAM / EXERC 01116577000/2024 - 2.325,82 - **HERBETH GOMES LIMA JUNIOR - 003638313-98 -** 14427770-8 - IPVA - RENAVAM / EXERC 00412940418/2024 - 3.233,82 - 14427771-6 - IPVA - RENAVAM / EXERC 00412940442/2024 - 3.233,82 - 14427772-4 - IPVA - RENAVAM / EXERC 00412940612/2024 - 3.233,82 - **HERCULES JANGUAS HERNANDES - 754688599-04 -** 14411361-6 - IPVA - RENAVAM / EXERC 00914572474/2024 - 4.302,47 - **HERCULES PEREIRA DA SILVA JUNIOR - 047166969-52 -** 14412989-0 - IPVA - RENAVAM / EXERC 01139891305/2024 - 3.916,35 - **HERETON APARECIDO BORTOLETI - 017318279-89 -** 14427220-0 - IPVA - RENAVAM / EXERC 01086547400/2024 - 3.322,41 - **HERIBERTO DELGADO GONZALEZ - 065707131-59 -** 14408080-7 - IPVA - RENAVAM / EXERC 01367931018/2024 - 5.661,06 - **HERIBERTO SILVERA MEDINA - 802719309-50 -** 14410716-0 - IPVA - RENAVAM / EXERC 00212961748/2024 - 4.504,96 - **HERICA MUKAI - 046425008-04 -** 14426013-9 - IPVA - RENAVAM / EXERC 00597346860/2024 - 3.687,45 - **HERICK MARTINS VILELA - 063973209-79 -** 14421436-6 - IPVA - RENAVAM / EXERC 00848513630/2023 - 189,26 - **HERICKA JANAINA DE OLIVEIRA - 044262739-43 -** 14404243-3 - IPVA - RENAVAM / EXERC 00813452350/2023 - 162,27 - **HERICO ROSA DOS SANTOS - 075741029-45 -** 14421475-7 - IPVA - RENAVAM / EXERC 00860741400/2023 - 189,26 - **HERICSON ANDREY BUSS - 077848719-96 -** 14411119-2 - IPVA - RENAVAM / EXERC 00484564080/2024 - 4.372,40 - **HERIKA MARCELA BARBOSA - 118036689-11 -** 14426677-3 - IPVA - RENAVAM / EXERC 01371470798/2024 - 3.403,40 - **HERILTON FERNANDO FERREIRA - 562533469-20 -** 14414789-8 - IPVA - RENAVAM / EXERC 01192545050/2024 - 3.568,97 - **HERIO ADRIANO GOMES - 022794149-70 -** 14435427-3 - IPVA - RENAVAM / EXERC 00212192400/2024 - 2.568,49 - **HERISLANE BARBARA ROSEMBERG MIRANDA - 835998436-00 -** 14437854-7 - IPVA - RENAVAM / EXERC 01200403298/2024 - 2.427,48 - **HERIVELTON BARBAZELI DA SILVA - 037816501-11 -** 14432526-5 - IPVA - RENAVAM / EXERC 01168992033/2024 - 2.754,79 - **HERLON ROSA DOS SANTOS - 055929059-47 -** 14422182-6 - IPVA - RENAVAM / EXERC 00825574129/2023 - 178,50 - **HERMANN BINDER - 016792239-41 -** 14408302-4 - IPVA - RENAVAM / EXERC 01119936281/2024 - 5.554,30 - **HERMELINDA ANTONIA DURANTE GOULART - 839292079-15 -** 14426568-8 - IPVA - RENAVAM / EXERC 01153301102/2024 - 3.452,23 - **HERMELINDA DOS ANJOS MOURA - 633512349-53 -** 14418833-0 - IPVA - RENAVAM / EXERC 01256150328/2024 - 2.509,77 - **HERMELINO RODRIGUES - 432230951-87 -** 14421250-9 - IPVA - RENAVAM / EXERC 00832373516/2023 - 205,00 - **HERMENEGILDO GOMES LAGOS - 02680953/0001-73 -** 14425027-3 - IPVA - RENAVAM / EXERC 00998846317/2024 - 4.226,96 - **HERMENEGILDO PESSOA NOBRE JUNIOR - 406623338-45 -** 14435444-3 - IPVA - RENAVAM / EXERC 00962676454/2024 - 2.567,19 - **HERMES ANTONIO ALMEIDA PUGLIESE JUNIOR - 034481569-22 -** 14429973-6 - IPVA - RENAVAM / EXERC 00478728123/2024 - 2.969,82 - **HERMES BUENO ROSA - 034279619-40 -** 14418582-0 - IPVA - RENAVAM / EXERC 00255115237/2024 - 2.585,92 - **HERMES DA LUZ CORDEIRO DOS SANTOS - 354660659-00 -** 14423531-2 - IPVA - RENAVAM / EXERC 00953496830/2023 - 154,29 - **HERMES FERREIRA PINTO - 019449829-81 -** 14442168-0 - IPVA - RENAVAM / EXERC 00127317929/2024 - 2.070,75 - **HERMES HIROSSE HIRABARA - 017318309-39 -** 14428517-4 - IPVA - RENAVAM / EXERC 00596123868/2024 - 3.128,06 - **HERMES JOSE GONCHOROSKI - 056338209-08 -** 14401196-1 - IPVA - RENAVAM / EXERC 00824711262/2023 - 174,01 - **HERMES LUIZ BOZIO - 819001479-04 -** 14430821-2 - IPVA - RENAVAM / EXERC 00492888949/2024 - 2.892,96 - **HERMES PINTO - 575844439-15 -** 14441382-2 - IPVA - RENAVAM / EXERC 00457524294/2024 - 2.173,08 - **HERMINIA MEIRA PEREIRA - 042191349-56 -** 14402351-0 - IPVA - RENAVAM / EXERC 00800618602/2023 - 170,95 - **HERMINIO FERREIRA DO NASCIMENTO - 042649679-53 -** 14403227-6 - IPVA - RENAVAM / EXERC 00896116379/2023

- 168,79 - **HERMINIO JOSE DOS SANTOS - 365076109-25 -** 14400708-5 - IPVA - RENAVAM / EXERC 00827206330/2023 - 178,50 - **HERMINIO JOSE FURLAN - 808325719-20 -** 14425845-2 - IPVA - RENAVAM / EXERC 00505188813/2024 - 3.762,87 - **HERMINIO PINHEIRO NETO - 959783809-53 -** 14421278-9 - IPVA - RENAVAM / EXERC 00541910469/2023 - 204,48 - **HERMINIO PINTO VIEIRA - 026952439-87 -** 14411484-1 - IPVA - RENAVAM / EXERC 01149733702/2024 - 4.271,96 - **HERMOGENES DA VEIGA LOPES RICARDO - 046839899-64 -** 14421150-2 - IPVA - RENAVAM / EXERC 00878302913/2023 - 206,07 - **HERNNANY FANTINELLI - 032226219-42 -** 14420655-0 - IPVA - RENAVAM / EXERC 00918059097/2024 - 1.631,25 - **HERON ANTONIO DE ARAUJO - 023874199-01 -** 14408033-5 - IPVA - RENAVAM / EXERC 01341338050/2024 - 5.717,50 - **HERON HUDSON PIFFER - 046625329-06 -** 14441108-0 - IPVA - RENAVAM / EXERC 00115978836/2024 - 2.181,80 - **HERON TSUYOSHI CATARINHUK - 027577869-03 -** 14431903-6 - IPVA - RENAVAM / EXERC 00945855400/2024 - 2.810,59 - **HERONILDES DA SILVA DUARTE - 062583554-98 -** 14412419-7 - IPVA - RENAVAM / EXERC 00558916295/2024 - 4.032,14 - **HEROS MULLER PEREIRA - 011707929-44 -** 14428730-4 - IPVA - RENAVAM / EXERC 00342103024/2024 - 3.108,88 - **HERTON DELATTRE - 064039069-25 -** 14437153-4 - IPVA - RENAVAM / EXERC 00454949359/2024 - 2.479,71 - **HERVIS E SIQUEIRA ODONTOLOGIA LTDA - 47564744/0001-00 -** 14433714-0 - IPVA - RENAVAM / EXERC 01140943232/2024 - 2.668,61 - **HESLI DE GOS AZEVEDO - 042489119-06 -** 14433116-8 - IPVA - RENAVAM / EXERC 01219244977/2024 - 2.719,43 - **HESLLEY VINICIUS DIAS DE SOUZA - 021805609-58 -** 14439238-8 - IPVA - RENAVAM / EXERC 00273785125/2024 - 2.315,60 - **HESTIA CONSTRUCOES E EMPREENDIMENTOS LTDA - 72539737/0001-98 -** 14412637-8 - IPVA - RENAVAM / EXERC 00269862390/2024 - 3.989,03 - **HEVANDRO CELSO MACEDO DE ARANTES - 322787999-91 -** 14423487-1 - IPVA - RENAVAM / EXERC 00124050280/2023 - 155,95 - **HEVANDRO HIDEAKI YAMANE PACHECO - 053417989-45 -** 14407104-2 - IPVA - RENAVAM / EXERC 01288992553/2024 - 6.518,96 - **HEVELIN PAULA ZANI - 106044769-06 -** 14442401-8 - IPVA - RENAVAM / EXERC 00155932608/2024 - 2.046,50 - **HEVELINN ALVES LOPES DE MORAIS - 070533019-23 -** 14401063-9 - IPVA - RENAVAM / EXERC 00840205716/2023 - 174,01 - **HEVELLY DA SILVA - 070842679-48 -** 14406616-2 - IPVA - RENAVAM / EXERC 01240275100/2024 - 7.295,11 - **HEVELLYN KATHERINE VEIGA - 051144489-35 -** 14397874-5 - IPVA - RENAVAM / EXERC 00832881899/2023 - 198,37 - **HEVERLLIL RODRIGUES - 064672439-86 -** 14403108-3 - IPVA - RENAVAM / EXERC 00208643095/2023 - 169,48 - **HEVERTON PEREIRA DE MATOS - 036080609-01 -** 14434556-8 - IPVA - RENAVAM / EXERC 01018597660/2024 - 2.621,21 - **HEVERTON ALLESON TEIXEIRA - 067640939-38 -** 14425727-8 - IPVA - RENAVAM / EXERC 00997445157/2024 - 3.836,04 - **HEVERTON DE GOES - 097246909-54 -** 14438822-4 - IPVA - RENAVAM / EXERC 01241424842/2024 - 2.350,60 - **HEVERTON NOGUEIRA TOZZI - 035303039-25 -** 14433091-9 - IPVA - RENAVAM / EXERC 01102101254/2024 - 2.722,61 - **HF TRANSPORTES LOGISTICA SEM FRONTEIRAS LTDA - 45584548/0001-64 -** 14436334-5 - IPVA - RENAVAM / EXERC 00593778952/2024 - 2.518,24 - **HIAGO ALEXANDRE SILVA SOUZA - 089874569-19 -** 14436256-0 - IPVA - RENAVAM / EXERC 00497315882/2024 - 2.522,52 - **HIAGO APARECIDO MAXIMO DA COSTA - 071733309-47 -** 14411780-8 - IPVA - RENAVAM / EXERC 00488034779/2024 - 4.169,36 - **HIAGO DURAN DA SILVA - 104211799-37 -** 14444257-1 - IPVA - RENAVAM / EXERC 00525162909/2024 - 1.772,53 - **HIAGO EVANDRO SIMIANO - 073382919-85 -** 14396112-5 - IPVA - RENAVAM / EXERC 00951576429/2023 - 260,96 - **HIAGO FECK BITTENCOURT - 040092480-33 -** 14404387-1 - IPVA - RENAVAM / EXERC 00815046731/2023 - 162,27 - **HIAGO ISSAO ZAMPIERI ITAMI - 057588519-06 -** 14424133-9 - IPVA - RENAVAM / EXERC 01068534670/2024 - 5.251,96 - **HIAGO JOSE PEREIRA - 097493169-16 -** 14436592-5 - IPVA - RENAVAM / EXERC 01046306046/2024 - 2.507,14 - **HIAGO VINICIUS MONTEIRO - 070236389-89 -** 14426406-1 - IPVA - RENAVAM / EXERC 00462500578/2024 - 3.521,25 - **HIDALGO HARAGANO SILVA - 060122919-30 -** 14430363-6 - IPVA - RENAVAM / EXERC 01034075982/2024 - 2.930,71 - **HIDEAKI YASHIDA - 051668678-07 -** 14414001-0 - IPVA - RENAVAM / EXERC 01080030341/2024 - 3.710,11 - **HIDEKAZU SILVEIRA CARIOLANO - 021445673-01 -** 14416616-7 - IPVA - RENAVAM / EXERC 00541916750/2024 - 3.144,66 - **HIGISOLL PRESTACAO DE SERVICOS E LIMPEZA LTDA - 11350106/0001-31 -** 14432531-1 - IPVA - RENAVAM / EXERC 00923364536/2024 - 2.754,57 - **HIGOR COSTA ANTONIO - 105154949-33 -** 14435592-0 - IPVA - RENAVAM / EXERC 01094277247/2024 - 2.557,76 - **HIGOR DA SILVA PAES - 067559499-57 -** 14430118-8 - IPVA - RENAVAM / EXERC 00503418013/2024 - 2.955,30 - **HIGOR DALLE VEDOVE LOURENCAO - 223009598-60 -** 14405769-4 - IPVA - RENAVAM / EXERC 01355871767/2024 - 11.723,10 - 14405770-8 - IPVA - RENAVAM / EXERC 01355873581/2024 - 11.723,10 - 14406123-3 - IPVA - RENAVAM / EXERC 01402236422/2024 - 8.866,04 - **HIGOR DE CARVALHO FRATTA - 061874319-79 -** 14425637-9 - IPVA - RENAVAM / EXERC 01001487661/2024 - 3.878,75 - **HIGOR HAROLD DETTKE DORST - 029416619-05 -** 14409435-2 - IPVA - RENAVAM / EXERC 01007079131/2024 - 5.036,47 - **HIGOR JONATHAN LUCIANO - 009619689-07 -** 14429719-9 - IPVA - RENAVAM / EXERC 00543335380/2024 - 2.993,80 - **HILARIO BERLANDA - 171250739-72 -** 14407568-4 - IPVA - RENAVAM / EXERC 01128088093/2024 - 6.063,25 - **HILARIO CHARACHOUSKI - 966732739-68 -** 14410059-0 - IPVA - RENAVAM / EXERC 00184997330/2024 - 4.738,89 - **HILARIO MARTIN CASAGRANDE - 518775469-68 -** 14418200-6 - IPVA - RENAVAM / EXERC 00550464514/2024 - 2.707,07 - **HILARIO MAY - 013119216-72 -** 14416826-7 - IPVA - RENAVAM / EXERC 00125703791/2024 - 3.092,60 - **HILARIO MORAES - 393452979-87 -** 14437887-3 - IPVA - RENAVAM / EXERC 00304824259/2024 - 2.425,90 - **HILARIO PADOAN - 107904899-53 -** 14418531-5 - IPVA - RENAVAM / EXERC 00184186382/2024 - 2.604,87 - **HILARIO PADOAN - 77569192/0001-86 -** 14420149-3 - IPVA - RENAVAM / EXERC 01120405030/2024 - 2.025,32 - **HILARIO PEDRO MILANESI - 235598700-97 -** 14440278-2 - IPVA - RENAVAM / EXERC 01119771983/2024 - 2.247,83 - **HILARIO PEDROSO CLAUDINO - 495832129-20 -** 14440228-6 - IPVA - RENAVAM / EXERC 01053728937/2024 - 2.252,73 - **HILARY CAROLINE CABRAL MAGON - 110007539-99 -** 14426713-3 - IPVA - RENAVAM / EXERC 01005238593/2024 - 3.399,77 - **HILDA BURKOT FURMAN - 981648999-68 -** 14417360-0 - IPVA - RENAVAM / EXERC 00192483560/2024 - 2.970,78 - **HILDA DE OLIVEIRA CASTILHO - 838445119-20 -** 14401572-0 - IPVA - RENAVAM / EXERC 00846869160/2023 - 174,01 - **HILDA DE SOUZA OLIVEIRA - 007474551-47 -** 14416880-1 - IPVA - RENAVAM / EXERC 01023818989/2024 - 3.066,48 - **HILDA HUTTL - 913308749-00 -** 14402858-9 - IPVA - RENAVAM / EXERC 00801113369/2023 - 170,95 - **HILDA JOANA DE JESUS - 240889009-87 -** 14397419-7 - IPVA - RENAVAM / EXERC 00883295865/2023 - 206,07 - **HILDA PADILHA VAZ - 541829809-72 -** 14441875-1 - IPVA - RENAVAM / EXERC 01165843320/2024 - 2.115,14 - **HILDA ROSA DIAS PEREIRA - 021203079-54 -** 14443393-9 - IPVA - RENAVAM / EXERC 00505407841/2024 - 1.920,11 - **HILDA SMANIOTTO DE OLIVEIRA - 212559039-53 -** 14441021-1 - IPVA - RENAVAM / EXERC 00460878557/2024 - 2.189,21 - **HILDEBRANDO BOMFIM TELES - 105929018-90 -** 14433077-3 - IPVA - RENAVAM / EXERC 00120407906/2024 - 2.723,81 - **HILDEBRANDO DIAS DE JESUS - 003453859-34 -** 14424557-1 - IPVA - RENAVAM / EXERC 00565387251/2024 - 4.645,73 - **HILDEGARD TAGGESELL GIOSTRI - 035528819-21 -** 14406685-5 - IPVA - RENAVAM / EXERC 01056598490/2024 - 7.102,79 - **HILDEMAR MARIANO DA SILVA - 038378479-42 -** 14400722-0 - IPVA - RENAVAM / EXERC 00826975372/2023 - 178,50 - **HILDO LUCIO DO NASCIMENTO - 514393879-15 -** 14419069-6 - IPVA - RENAVAM / EXERC 01217028916/2024 - 2.419,44 - **HILDO WEBER - 408808189-72 -** 14444357-8 - IPVA - RENAVAM / EXERC 00591871521/2024 - 1.752,28 - **HILIUS ROBERTO DE CAMPOS - 024628389-02 -** 14414944-0 - IPVA - RENAVAM / EXERC 01412496044/2024 - 3.537,12 - **HILLYARD ADRIAN GALDINO PIVATO - 037849389-22 -** 14433721-2 - IPVA - RENAVAM / EXERC 01114089521/2024 - 2.668,34 - **HILSON JOSE GONZAGA DE OLIVEIRA - 029229479-47 -** 14418895-0 - IPVA - RENAVAM / EXERC 00860517640/2024 - 2.489,20 - **HILSTON GUERIM - 522415722-68 -** 14405715-5 - IPVA - RENAVAM / EXERC 01217395455/2024 - 13.090,43 - **HILTON FERMINO - 036356449-78 -** 14415355-3 - IPVA - RENAVAM / EXERC 01142795249/2024 - 3.474,75 - **HILTON ROGERIO DURAES - 005513209-07 -** 14443624-5 - IPVA - RENAVAM / EXERC 00820781991/2024 - 1.888,06 - **HIORANN NICOLLAI CASSOL - 076895159-32 -** 14437086-4 - IPVA - RENAVAM / EXERC 01081600699/2024 - 2.480,97 - **HIPER GRAOS COMERCIO DE ALIMENTOS LTDA - 75836981/0001-00 -** 14443455-2 - IPVA - RENAVAM / EXERC 00885198441/2024 - 1.911,14 - **HIPERCON CONSTRUCOES LTDA - ME - 18183154/0001-21 -** 14418630-3 - IPVA - RENAVAM / EXERC 01024774730/2024 - 2.572,18 - 14418631-1 - IPVA - RENAVAM / EXERC 01047300262/2024 - 2.572,18 - **HIPOCRATES HERMANO PEREIRA - 524566769-04 -** 14416563-2 - IPVA - RENAVAM / EXERC 00198518471/2024 - 3.158,80 - **HIRAM ROLIM LAMAS NETO - 078065609-12 -** 14406555-7 - IPVA - RENAVAM / EXERC 01180893562/2024 - 7.460,96 - **HIRO ANTONIO DA SILVA - 459950609-53 -** 14398590-3 - IPVA - RENAVAM / EXERC 00814120288/2023 - 185,98 - **HIROSHI SASAKI - 108549249-49 -** 14411689-5 - IPVA - RENAVAM / EXERC 01161780464/2024 - 4.206,25 - **HISNAUER LOGISTICA LTDA - 12148802/0001-22 -** 14433905-3 - IPVA - RENAVAM / EXERC 01018159760/2024 - 2.659,83 - 14436199-7 - IPVA - RENAVAM / EXERC 00577400975/2024 - 2.523,75 - **HISSAO TANABE - 325757349-91 -** 14424921-6 - IPVA - RENAVAM / EXERC 00484796232/2024 - 4.319,90 - **HITOR LUCAS STEFFAN - 088214989-05 -** 14442979-6 - IPVA - RENAVAM / EXERC 00603344704/2024 - 1.974,97 - **HMA LOGISTICA TRANSPORTES RODOVIARIOS LTDA - 29844948/0001-05 -** 14413594-6 - IPVA - RENAVAM / EXERC 01007847287/2024 - 3.788,54 - 14415898-9 - IPVA - RENAVAM / EXERC 00192570447/2024 - 3.371,70 - **HMM MATERIAIS DE CONSTRUCAO E CONSTRUTORA LTDA - 31395654/0001-95 -** 14413168-1 - IPVA - RENAVAM / EXERC 01414233083/2024 - 3.881,12 - **HMS BEAGLE INSURANCE CORRETORA E ADMINISTRADORA DE SEGU - 77792232/0001-54 -** 14432974-0 - IPVA - RENAVAM / EXERC 00493338721/2024 - 2.729,73 - **HOBBYMAX COMERCIAL LTDA EPP - 15150560/0001-08 -** 14416652-3 - IPVA - RENAVAM / EXERC 00900799838/2024 - 3.136,11 - **HOELINTON SCHWEITZER - 055156279-03 -** 14444947-9 - IPVA - RENAVAM / EXERC 00932098614/2024 - 1.631,25 - **HOETO COMERCIO DE SUCATAS LTDA - 05528144/0001-39 -** 14410336-0 - IPVA - RENAVAM / EXERC 01073122872/2024 - 4.637,90 - 14411999-1 - IPVA - RENAVAM / EXERC 01294847608/2024 - 4.134,67 - **HOILSON DALPRA - 020535039-98 -** 14396617-8 - IPVA - RENAVAM / EXERC 00847589056/2023 - 228,50 - **HOLD SISTEMAS CONSTRUTIVOS LEVES EIRELI - ME - 19533031/0001-36 -** 14436159-8 - IPVA - RENAVAM / EXERC 00133180590/2024 - 2.525,11 - **HOMEM DE PEDRA COMUNICACAO INTEGRADA LTDA - 26682165/0001-84 -** 14426199-2 - IPVA - RENAVAM / EXERC 01173392430/2024 - 3.611,07 - **HOMERO CESAR RIBAS - 666195219-91 -** 14414658-1 - IPVA - RENAVAM / EXERC 00261337262/2024 - 3.585,10 - **HOMERO FLESCH - 466691759-49 -** 14413838-4 - IPVA - RENAVAM / EXERC 00180685937/2024 - 3.739,41 - **HOMERO PEREIRA FRANCO - 118634129-72 -** 14402193-2 - IPVA - RENAVAM / EXERC 00808141791/2023 - 170,95 - **HOMERO RAMOS DO PRADO FILHO - 067845770-00 -** 14428384-8 - IPVA - RENAVAM / EXERC 00492115931/2024 - 3.142,53 - **HOMERO VIEIRA SEGUNDO - 849778849-49 -** 14407703-2 - IPVA - RENAVAM / EXERC 01067753653/2024 - 5.973,28 - **HONORINO BATISTA DE JESUS - 366173261-72 -** 14421204-5 - IPVA - RENAVAM / EXERC 00907249264/2023 - 206,07 - **HONORIO ALVES - 395142189-49 -** 14419083-1 - IPVA - RENAVAM / EXERC 01182865019/2024 - 2.416,76 - **HOOGERHEIDE BASSO - SOCIEDADE INDIVIDUAL DE ADVOCACIA - 40108321/0001-29 -** 14407577-3 - IPVA - RENAVAM / EXERC 01272812020/2024 - 6.054,06 - **HORACIA MEDINA RODRIGUES - 045289109-42 -** 14436630-1 - IPVA - RENAVAM / EXERC 00860537420/2024 - 2.503,44 - **HORACIO ALBERTO JOHANNES NIEMZ TITTA - 739794301-20 -** 14405105-0 - IPVA - RENAVAM / EXERC 00987371568/2023 - 155,95 - **HORACIO AZAMBUJA PATINO CRUZATTI - 561839849-49 -** 14444016-1 - IPVA - RENAVAM / EXERC 00853916063/2024 - 1.813,44 - **HORACIO BAUERMEISTER - 060756349-40 -** 14445080-9 - IPVA - RENAVAM / EXERC 01413877432/2024 - 1.597,54 - **HORACIO BRASIL - 022401309-20 -** 14417487-9 - IPVA - RENAVAM / EXERC 00856107387/2024 - 2.945,31 - **HORACIO MAMEDIO - 104967409-03 -** 14412353-0 - IPVA - RENAVAM / EXERC 00976040948/2024 - 4.036,48 - **HORAIDES DEFANT DE SOUZA BORGES - 681557439-34 -** 14443480-3 - IPVA - RENAVAM / EXERC 00534612474/2024 - 1.908,54 - **HORANA**

Diário Oficial Certificado Digitalmente
O Departamento de Imprensa Oficial do Estado do Paraná, de garantia de autenticidade deste documento, desde que visualizado através do site http://www.imprensaoficial.pr.gov.br

BRENDA DIAS - 083073209-84 - 14441132-3 - IPVA - RENAVAM / EXERC 00961953993/2024 - 2.181,80 - **HORIANA DE JESUS DA SILVA - 950223335-20 -** 14444124-9 - IPVA - RENAVAM / EXERC 00467185093/2024 - 1.798,70 - **HORLANDO DIAS PIMENTA - 971171459-00 -** 14418260-0 - IPVA - RENAVAM / EXERC 01121593159/2024 - 2.677,03 - 14442555-3 - IPVA - RENAVAM / EXERC 01228126906/2024 - 2.029,02 - **HORSE KIDS CLINICA MEDICA DE EQUOTERAPIA E DESENVOLVIME - 27586440/0001-29 -** 14429947-7 - IPVA - RENAVAM / EXERC 00170649385/2024 - 2.970,78 - **HORST PETER ODEBRECHT - 875138039-00 -** 14412644-0 - IPVA - RENAVAM / EXERC 01384252638/2024 - 3.987,74 - **HORTENCIA BERALDO DE NOVAES - 020770149-03 -** 14413941-0 - IPVA - RENAVAM / EXERC 01201697201/2024 - 3.719,80 - **HORTIFRUTI J A LTDA - 51579131/0001-06 -** 14431122-1 - IPVA - RENAVAM / EXERC 01241909099/2024 - 2.863,43 - **HOSANA ASSESSORIA EMPRESARIAL LTDA - 22922109/0001-19 -** 14428623-5 - IPVA - RENAVAM / EXERC 00551175257/2024 - 3.119,23 - **HOSANA TARGINO DA SILVA BARBOSA - 223599448-27 -** 14443925-2 - IPVA - RENAVAM / EXERC 00341154296/2024 - 1.830,83 - **HOSPITAL SANTA MONICA DE MEDIANEIRA LTDA - 77292860/0001-70 -** 14429790-3 - IPVA - RENAVAM / EXERC 01050076130/2024 - 2.988,17 - **HOTEL FAZENDA AGUA AZUL ECOTURISMO LTDA - 07295117/0001-99 -** 14443928-7 - IPVA - RENAVAM / EXERC 00498903869/2024 - 1.830,83 - **HOTEL PET TOSA LTDA - 19392763/0001-53 -** 14439128-4 - IPVA - RENAVAM / EXERC 01167566162/2024 - 2.330,12 - **HOTEL SAN PIETRO LTDA - 05013136/0001-50 -** 14442906-0 - IPVA - RENAVAM / EXERC 00462646050/2024 - 1.985,66 - **HOTON DE PAULO MOREIRA - 236235519-53 -** 14420146-9 - IPVA - RENAVAM / EXERC 01249492707/2024 - 2.028,50 - **HQS INTERMEDIACAO DE NEGOCIOS LTDA - 35788731/0001-28 -** 14426975-6 - IPVA - RENAVAM / EXERC 01060045068/2024 - 3.359,26 - **HR ADMINISTRADORA LTDA - 30215169/0001-20 -** 14408148-0 - IPVA - RENAVAM / EXERC 01134680047/2024 - 5.627,67 - 14430691-0 - IPVA - RENAVAM / EXERC 01020124811/2024 - 2.897,51 - **HR SEMI JOIAS LTDA - 41923299/0001-33 -** 14413467-2 - IPVA - RENAVAM / EXERC 01171035974/2024 - 3.817,55 - **HRC CURITIBA LTDA - 19806073/0001-01 -** 14407114-0 - IPVA - RENAVAM / EXERC 01336976940/2024 - 6.497,64 - 14407459-9 - IPVA - RENAVAM / EXERC 01329882617/2024 - 6.155,44 - **HS EMPREENDIMENTOS E ASSESSORIA IMOBILIARIA LTDA - 48188311/0001-52 -** 14409804-8 - IPVA - RENAVAM / EXERC 00504346180/2024 - 4.851,14 - **HSC CONFECCOES LTDA - 26479820/0001-00 -** 14415689-7 - IPVA - RENAVAM / EXERC 01360671517/2024 - 3.411,74 - **HUALISSON MESQUITA DE ARAUJO - 085035269-05 -** 14402604-7 - IPVA - RENAVAM / EXERC 00820631485/2023 - 170,95 - **HUALTER MICHELON GARCIA - 084694309-39 -** 14436317-5 - IPVA - RENAVAM / EXERC 00323891667/2024 - 2.518,69 - **HUBERTO BERNARDO BAUZA OZORIO - 104817051-98 -** 14408245-1 - IPVA - RENAVAM / EXERC 01288042342/2024 - 5.580,98 - **HUBNER MATERIAL DE CONSTRUCAO LTDA - 37886830/0001-78 -** 14412943-1 - IPVA - RENAVAM / EXERC 00277267404/2024 - 3.922,85 - 14429913-2 - IPVA - RENAVAM / EXERC 00180894056/2024 - 2.974,48 - **HUBSCHER INDUSTRIA E COMERCIO DE REFRIGERACAO LTDA - 08855342/0001-03 -** 14409122-1 - IPVA - RENAVAM / EXERC 01035964217/2024 - 5.186,44 - **HUDSON BATISTA CORDEIRO DE OLIVEIRA - 072094639-50 -** 14400992-4 - IPVA - RENAVAM / EXERC 00881908525/2023 - 175,02 - **HUDSON DOUGLAS PEREIRA - 074517239-33 -** 14421196-0 - IPVA - RENAVAM / EXERC 00903237075/2023 - 206,07 - **HUDSON LEONCIO TEIXEIRA - 840630419-72 -** 14411210-5 - IPVA - RENAVAM / EXERC 01069810727/2024 - 4.345,84 - **HUERINTON VARCELIO GAZABINI - 011818579-96 -** 14429096-8 - IPVA - RENAVAM / EXERC 00998996181/2024 - 3.054,64 - **HUGO LEONARDO LOPES - 010952819-09 -** 14415887-3 - IPVA - RENAVAM / EXERC 00593824270/2024 - 3.374,57 - **HUGO AGUILAR SEIXAS - 037696769-20 -** 14445335-2 - IPVA - RENAVAM / EXERC 01046398692/2024 - 1.512,25 - **HUGO ANDRE CAMPOS - 832100839-91 -** 14441462-4 - IPVA - RENAVAM / EXERC 01120921489/2024 - 2.168,31 - **HUGO CAMARGO SOCIEDADE INDIVIDUAL DE ADVOCACIA - 41506974/0001-29 -** 14413125-8 - IPVA - RENAVAM / EXERC 01271773055/2024 - 3.894,65 - **HUGO CARLOS DE ABREU - 331479828-82 -** 14407261-8 - IPVA - RENAVAM / EXERC 01062936016/2024 - 6.347,30 - **HUGO DE ARAUJO MARANGONI - 102198219-92 -** 14409078-0 - IPVA - RENAVAM / EXERC 01277429283/2024 - 5.201,19 - 14431205-8 - IPVA - RENAVAM / EXERC 01206167847/2024 - 2.858,02 - **HUGO DE OLIVEIRA BRITO - 078637619-80 -** 14429536-6 - IPVA - RENAVAM / EXERC 01261625134/2024 - 3.011,36 - **HUGO DOS SANTOS ANDERS - 084123939-88 -** 14443263-0 - IPVA - RENAVAM / EXERC 00206557485/2024 - 1.937,30 - **HUGO DOS SANTOS LIMA - 067607589-43 -** 14399553-4 - IPVA - RENAVAM / EXERC 00841706123/2023 - 178,50 - **HUGO EDUARDO DE LIMA BARRANCO - 041303889-08 -** 14405888-7 - IPVA - RENAVAM / EXERC 01350420716/2024 - 10.346,35 - **HUGO ENNES VILLAS BOAS JUNIOR - 938009751-49 -** 14395896-5 - IPVA - RENAVAM / EXERC 00817294716/2023 - 303,51 - **HUGO FERNANDO SILVESTRE DUARTE - 059721889-70 -** 14424942-9 - IPVA - RENAVAM / EXERC 01070620600/2024 - 4.304,18 - **HUGO GASPAR BRANCO - 064731639-05 -** 14443059-0 - IPVA - RENAVAM / EXERC 00335387098/2024 - 1.966,20 - **HUGO GONZALEZ - 035469079-57 -** 14432854-0 - IPVA - RENAVAM / EXERC 01145602751/2024 - 2.736,17 - **HUGO HENRIQUE NASCIMENTO - 048862549-18 -** 14410208-8 - IPVA - RENAVAM / EXERC 01212828698/2024 - 4.697,22 - **HUGO HENRIQUE NEGRELLO - 105115229-16 -** 14417591-3 - IPVA - RENAVAM / EXERC 01241535164/2024 - 2.921,74 - **HUGO ISSAMU OKUMA - 048128509-16 -** 14441681-3 - IPVA - RENAVAM / EXERC 00196861179/2024 - 2.131,19 - **HUGO LEONARDO ALMEIDA DOS ANJOS - 666264634-20 -** 14407093-3 - IPVA - RENAVAM / EXERC 01216511710/2024 - 6.521,86 - **HUGO LEONARDO SILVA BADARO - 050248059-92 -** 14429411-4 - IPVA - RENAVAM / EXERC 00482297832/2024 - 3.021,33 - **HUGO MARCELO CALSAVARA TELLES - 065825269-01 -** 14419599-0 - IPVA - RENAVAM / EXERC 00280984430/2024 - 2.232,53 - **HUGO MARCIO DUARTE - 900132719-20 -** 14441405-5 - IPVA - RENAVAM / EXERC 00507470494/2024 - 2.171,51 - **HUGO MARTINAZZO - 373953199-15 -** 14407234-0 - IPVA - RENAVAM / EXERC 01179591434/2024 - 6.355,27 - **HUGO MARTINS LEITE JUNIOR - 007769919-06 -** 14424822-8 - IPVA - RENAVAM / EXERC 01153155270/2024 - 4.397,83 - **HUGO MENEZES DE ALMEIDA E SILVA - 077201666-63 -** 14431549-9 - IPVA - RENAVAM / EXERC 01213188188/2024 - 2.834,64 - **HUGO MICHAEL DOS SANTOS ESTEVAM - 045118859-40 -** 14428249-3 - IPVA - RENAVAM / EXERC 01066645512/2024 - 3.160,60 - **HUGO RAFAEL RIBEIRO DO AMARAL - 040646389-13 -** 14441852-2 - IPVA - RENAVAM / EXERC 01152383733/2024 - 2.115,14 - **HUGO RAFAEL RIBEIRO DO AMARAL 04064638913 - 32383989/0001-56 -** 14416152-1 - IPVA - RENAVAM / EXERC 01163195534/2024 - 3.306,11 - **HUGO RANGEL DA SILVA AGUIAR - 110506449-21 -** 14401911-3 - IPVA - RENAVAM / EXERC 01267081721/2023 - 173,09 - **HUGO RICARDO MARQUINI - 036962699-05 -** 14428552-2 - IPVA - RENAVAM / EXERC 01088649669/2024 - 3.126,45 - **HUGO SAKAE DOI - 038506729-13 -** 14410867-1 - IPVA - RENAVAM / EXERC 00469370718/2024 - 4.461,92 - **HUGO SILVETRIN NETO - 094668959-82 -** 14411064-1 - IPVA - RENAVAM / EXERC 01180701272/2024 - 4.391,71 - **HUGO TADEU PERES COLHADO - 046183049-36 -** 14404467-3 - IPVA - RENAVAM / EXERC 00799009865/2023 - 162,27 - **HUGO VINICIUS RODRIGUES ARAUJO - 082266969-25 -** 14429639-7 - IPVA - RENAVAM / EXERC 01173476340/2024 - 3.001,56 - **HUILHAN CARLOS CRUZ - 054967339-36 -** 14422670-4 - IPVA - RENAVAM / EXERC 00830461612/2023 - 174,01 - **HULIANE APARECIDA LANHOSO - 061101459-98 -** 14422693-3 - IPVA - RENAVAM / EXERC 00838580300/2023 - 174,01 - **HUMBERTO ALVES - 278185439-53 -** 14424979-8 - IPVA - RENAVAM / EXERC 01020653164/2024 - 4.287,34 - **HUMBERTO ALVES DE OLIVEIRA JUNIOR - 978182409-34 -** 14415747-8 - IPVA - RENAVAM / EXERC 01034772780/2024 - 3.404,98 - **HUMBERTO BROLINI FRASSON - 058030039-05 -** 14428671-5 - IPVA - RENAVAM / EXERC 01237470975/2024 - 3.115,48 - **HUMBERTO DOS SANTOS CAON - 036356639-21 -** 14443405-6 - IPVA - RENAVAM / EXERC 00473029120/2024 - 1.917,92 - **HUMBERTO FRARE DE SOUZA - 058188569-41 -** 14439947-1 - IPVA - RENAVAM / EXERC 00921492049/2024 - 2.270,30 - **HUMBERTO GOMES MARTINS FILHO - 054467859-16 -** 14437145-3 - IPVA - RENAVAM / EXERC 00326415858/2024 - 2.479,71 - **HUMBERTO LUDWIG - 211590419-20 -** 14437892-0 - IPVA - RENAVAM / EXERC 00950955396/2024 - 2.424,11 - **HUMBERTO MARSON - 367600219-91 -** 14425770-7 - IPVA - RENAVAM / EXERC 01225184115/2024 - 3.811,78 - **HUMBERTO PEDRO DOS REIS JUNIOR - 173270278-07 -** 14409667-3 - IPVA - RENAVAM / EXERC 00557864534/2024 - 4.902,27 - **HUMBERTO PIRES STADUTO - 001881490-58 -** 14396097-8 - IPVA - RENAVAM / EXERC 00837242304/2023 - 260,97 - **HUMBERTO TELES - 449651259-91 -** 14407526-9 - IPVA - RENAVAM / EXERC 01063428855/2024 - 6.087,76 - **HUMBERTO YOSHYITI ITO - 279729978-70 -** 14406942-0 - IPVA - RENAVAM / EXERC 01200999476/2024 - 6.687,38 - **HYAGO MARCOS DA SILVA - 102016499-93 -** 14422206-7 - IPVA - RENAVAM / EXERC 00828676585/2023 - 178,50 - **HYAN FELIPE MIRANDA LEMES - 092194789-51 -** 14445671-8 - IPVA - RENAVAM / EXERC 00525075275/2024 - 1.294,78 - **HYDRAGOLD INSTALACAO E MANUTENCAO ELETRICA E HIDRAULICA - 13377250/0001-97 -** 14427208-0 - IPVA - RENAVAM / EXERC 00419935940/2024 - 3.323,48 - **HYECH RENATA DIEGO - 075958119-37 -** 14419275-3 - IPVA - RENAVAM / EXERC 01225653050/2024 - 2.350,60 - **HYLLARY MIRELLA ROMANI - 111191859-71 -** 14412557-6 - IPVA - RENAVAM / EXERC 01199310570/2024 - 4.005,70 - **HYRONEY QUADROS CASSOU - 447625779-87 -** 14436178-4 - IPVA - RENAVAM / EXERC 00852148569/2024 - 2.524,24 - **I HOUSE CELULARES E ACESSORIOS EIRELI - 15538502/0001-48 -** 14409385-2 - IPVA - RENAVAM / EXERC 01014961707/2024 - 5.050,71 - **I M CASTRO TRANSPORTES ME - 13332108/0001-23 -** 14433039-0 - IPVA - RENAVAM / EXERC 00316340600/2024 - 2.725,53 - **I M M - TRANSPORTES LTDA - 30127477/0001-01 -** 14414650-6 - IPVA - RENAVAM / EXERC 00998515990/2024 - 3.588,59 - 14426531-9 - IPVA - RENAVAM / EXERC 01069300605/2024 - 3.469,04 - **I ZANLORENZI EMPREENDIMENTOS IMOBILIARIOS LTDA - 39864381/0001-92 -** 14405675-2 - IPVA - RENAVAM / EXERC 01387371263/2024 - 23.161,76 - **I. D. PACHECO TRANSPORTES EIRELI - EPP - 12702514/0001-78 -** 14430841-7 - IPVA - RENAVAM / EXERC 01029172282/2024 - 2.889,04 - **I.G. CLEMENTE - PROMOCAO DE VENDAS - 15629387/0001-17 -** 14425039-7 - IPVA - RENAVAM / EXERC 01054147083/2024 - 4.222,58 - **I2P INCORPORACOES IMOBILIARIAS PRATES LTDA - 20433607/0001-72 -** 14407524-2 - IPVA - RENAVAM / EXERC 01160907037/2024 - 6.093,16 - 14410631-8 - IPVA - RENAVAM / EXERC 01096691091/2024 - 4.520,04 - 14427010-0 - IPVA - RENAVAM / EXERC 00490855954/2024 - 3.354,64 - **I9S-IT SOLUCOES EM TECNOLOGIA LTDA - 08721895/0001-65 -** 14411634-8 - IPVA - RENAVAM / EXERC 00586869387/2024 - 4.219,06 - **IAGO GARCIA ARANDA - 098133729-58 -** 14417100-4 - IPVA - RENAVAM / EXERC 01126666235/2024 - 3.027,79 - **IAGO DA COSTA - 468010138-58 -** 14410217-7 - IPVA - RENAVAM / EXERC 01009681246/2024 - 4.693,34 - **IAGO EDUARDO DE OLIVEIRA DA SILVA - 081571479-30 -** 14400086-2 - IPVA - RENAVAM / EXERC 00838388175/2023 - 178,50 - **IAGO FREDERICO BARBOSA SANTOS - 045699685-03 -** 14400177-0 - IPVA - RENAVAM / EXERC 00832751200/2023 - 178,50 - **IAGO REZENDE PAGNAN - 104522049-33 -** 14439001-6 - IPVA - RENAVAM / EXERC 00540838527/2024 - 2.342,98 - **IAGO VALARINI GONCALVES - 075222329-10 -** 14436333-7 - IPVA - RENAVAM / EXERC 00503966860/2024 - 2.518,24 - **IAGO VINICIUS MASSONI FERREIRA - 047060749-16 -** 14407715-6 - IPVA - RENAVAM / EXERC 01295993500/2024 - 5.967,84 - **IAGO ZANINI - 103633339-67 -** 14415268-9 - IPVA - RENAVAM / EXERC 01176917762/2024 - 3.488,47 - **IAN ALAN CUNNINGHAM - 003814959-14 -** 14406203-5 - IPVA - RENAVAM / EXERC 01149677845/2024 - 8.461,94 - **IAN ALEX DE SOUZA LIMA - 124269699-70 -** 14433652-6 - IPVA - RENAVAM / EXERC 01163977869/2024 - 2.673,84 - **IAN BORBAS IANHAKI - 107186259-60 -** 14415860-1 - IPVA - RENAVAM / EXERC 01107727640/2024 - 3.385,69 - **IAN LUCENA SONDA - 088285199-32 -** 14409242-2 - IPVA - RENAVAM / EXERC 01055818704/2024 - 5.118,07 - **IANA MICHELY FELICIO RANGEL - 051820819-28 -** 14404172-0 - IPVA - RENAVAM / EXERC 00809907224/2023 - 162,27 - **IANNAE ESTEFANES DA SILVA - 007611319-14 -** 14402334-0 - IPVA - RENAVAM / EXERC 00802114067/2023 - 170,95 - **IARA COELHO DA SILVA - 052188715-16 -** 14420895-1 - IPVA - RENAVAM / EXERC 00900993715/2023 - 231,39 - **IARA AMELIA KALED - 574443239-68 -** 14432753-5 - IPVA - RENAVAM / EXERC 01221494730/2024 - 2.739,49 - **IARA CAMARGO NACLE MERLINI - 063730139-01 -** 14439353-8 - IPVA - RENAVAM / EXERC 00329977245/2024 -

2.307,15 - **IARA CRISTINA COSTA BARBOSA - 004793409-35 -** 14401980-6 - IPVA - RENAVAM / EXERC 00882254081/2023 - 172,12 - **IARA DO ROCIO GOMES - 016998639-03 -** 14415327-8 - IPVA - RENAVAM / EXERC 01248209980/2024 - 3.477,65 - **IARA GALLOTTI FRANTZ - 050261379-38 -** 14412331-0 - IPVA - RENAVAM / EXERC 01267193449/2024 - 4.044,44 - **IARA LUAN NOGUEIRA CAPELATTI - 071230659-56 -** 14402608-0 - IPVA - RENAVAM / EXERC 00802894844/2023 - 170,95 - **IARA LUCIA DA SILVA COSTA ROCHA - 091918038-88 -** 14418647-8 - IPVA - RENAVAM / EXERC 01029709944/2024 - 2.570,56 - **IARA PADILHA DO NASCIMENTO - 745549489-00 -** 14427080-0 - IPVA - RENAVAM / EXERC 01131995411/2024 - 3.340,97 - **IARA REGINA D ANGELO CHAVES DA ROSA - 020422549-32 -** 14407311-8 - IPVA - RENAVAM / EXERC 01379254148/2024 - 6.258,85 - **IARA REGINA MARTINS DE OLIVEIRA - 402105379-49 -** 14408215-0 - IPVA - RENAVAM / EXERC 01055002399/2024 - 5.592,96 - **IARA REGINA RODA SPERRY - 392822959-15 -** 14412881-8 - IPVA - RENAVAM / EXERC 01116958578/2024 - 3.927,11 - **IBANEZ NASCIMENTO - 107599059-91 -** 14424120-7 - IPVA - RENAVAM / EXERC 00256175802/2024 - 5.275,44 - **IBRAHIM NASRI YOUSSEF - 200861569-34 -** 14409185-0 - IPVA - RENAVAM / EXERC 01210401620/2024 - 5.150,83 - **IBRAIM GEORGES JABOUR - 047691059-59 -** 14411103-6 - IPVA - RENAVAM / EXERC 00212131389/2024 - 4.376,37 - **IBRAM FELIPE ROCHA DA SILVA - 051106489-64 -** 14423857-5 - IPVA - RENAVAM / EXERC 01376712331/2024 - 6.869,42 - **IC - SEGURANCA PRIVADA DO PARANA LTDA. - 05021535/0001-62 -** 14421004-2 - IPVA - RENAVAM / EXERC 00863493211/2023 - 217,43 - **ICARO GEBAUER DE LIRA - 081809249-12 -** 14400068-4 - IPVA - RENAVAM / EXERC 00843724820/2023 - 178,50 - 14400074-9 - IPVA - RENAVAM / EXERC 00838970630/2023 - 178,50 - **ICF DO BRASIL TRANSPORTES E LOGISTICA LTDA - 06303252/0001-76 -** 14443812-4 - IPVA - RENAVAM / EXERC 00336689870/2024 - 1.849,76 - **ICONE PARTICIPACOES EIRELI - 14637575/0001-24 -** 14430318-0 - IPVA - RENAVAM / EXERC 01402353291/2024 - 2.941,52 - **ID COMERCIO DE MOVEIS LTDA - 11068833/0001-00 -** 14411402-7 - IPVA - RENAVAM / EXERC 01042506229/2024 - 4.297,51 - **IDA MARIA ZAMBONI DE PAULA - 040769119-70 -** 14410418-8 - IPVA - RENAVAM / EXERC 01078502479/2024 - 4.621,27 - **IDA DERCILA SCHULZ - 379967701-15 -** 14411514-7 - IPVA - RENAVAM / EXERC 01383152010/2024 - 4.258,75 - **IDA EGER DE ALMEIDA - 856693269-20 -** 14441253-2 - IPVA - RENAVAM / EXERC 01189826728/2024 - 2.177,79 - **IDA MARA PONTES MALINOWSKY - CLINICA - EIRELI - 07362418/0001-98 -** 14413056-1 - IPVA - RENAVAM / EXERC 01254911941/2024 - 3.899,79 - **IDA MARIA SOVINSKI DA SILVEIRA - 437181409-34 -** 14397470-7 - IPVA - RENAVAM / EXERC 00894590227/2023 - 206,07 - **IDA RAFFAELLA TRUIANIELLO - 039638789-67 -** 14413840-6 - IPVA - RENAVAM / EXERC 01169616841/2024 - 3.739,03 - **IDAIANA GISELI FABRIS - 007625359-70 -** 14436463-5 - IPVA - RENAVAM / EXERC 01171184066/2024 - 2.510,42 - **IDALIA MARIA DA SILVA - 030793279-69 -** 14404263-8 - IPVA - RENAVAM / EXERC 00809278383/2023 - 162,27 - **IDALINA CONCEICAO RODRIGUES - 851819949-20 -** 14399238-1 - IPVA - RENAVAM / EXERC 00527975834/2023 - 180,12 - **IDALINA DE LUCAS DA CRUZ - 518901949-72 -** 14443517-6 - IPVA - RENAVAM / EXERC 01019050001/2024 - 1.902,45 - **IDASIL APARECIDA RIBAS DE SOUZA - 718779409-68 -** 14428324-4 - IPVA - RENAVAM / EXERC 01290233567/2024 - 3.147,38 - **IDBAS ESTEVES DA SILVA - 067598179-40 -** 14414434-1 - IPVA - RENAVAM / EXERC 01045095327/2024 - 3.628,83 - **IDEAIR VICENTE DE OLIVEIRA - 599588399-20 -** 14423693-9 - IPVA - RENAVAM / EXERC 00588335096/2023 - 147,61 - **IDEAL BRASIL LOGISTICA E TRANSPORTES DE CARGAS LTDA - 01850788/0001-98 -** 14429109-3 - IPVA - RENAVAM / EXERC 00492460809/2024 - 3.053,22 - **IDEAL LTDA - 48079725/0001-43 -** 14428261-2 - IPVA - RENAVAM / EXERC 00159881790/2024 - 3.158,80 - **IDEAL SOLAR COMERCIO E SERVICOS LTDA - 11119538/0001-36 -** 14407256-1 - IPVA - RENAVAM / EXERC 01001216480/2024 - 6.354,87 - **IDELCIO MARCOS GULART - 875385129-34 -** 14439379-1 - IPVA - RENAVAM / EXERC 00532999126/2024 - 2.302,06 - **IDELFONSO CELA - 528507309-04 -** 14430270-2 - IPVA - RENAVAM / EXERC 00852617550/2024 - 2.945,31 - **IDELSO PAZ DA SILVA - 237689169-87 -** 14401743-9 - IPVA - RENAVAM / EXERC 00823349683/2023 - 174,01 - **IDEMAR DE FRANCA - 024048839-33 -** 14396662-3 - IPVA - RENAVAM / EXERC 00170324249/2023 - 228,29 - **IDEMILSON CELESTINO KERSCHNER - 057634239-41 -** 14404812-1 - IPVA - RENAVAM / EXERC 01120444508/2023 - 157,01 - **IDENILSO BAZIUK TRANSPORTES LTDA - 12788405/0001-15 -** 14435340-4 - IPVA - RENAVAM / EXERC 01029404612/2024 - 2.572,18 - **IDENIR MATTOS RIBEIRO - 082792989-75 -** 14431009-8 - IPVA - RENAVAM / EXERC 00347960553/2024 - 2.874,59 - 14437296-4 - IPVA - RENAVAM / EXERC 00598613722/2024 - 2.475,23 - **IDENTITA - INDUSTRIA E COMERCIO DE EMBALAGENS LTDA - 13652640/0001-28 -** 14416735-0 - IPVA - RENAVAM / EXERC 00562705414/2024 - 3.119,23 - **IDERALDO JOSE DE SOUSA JUNIOR - 000796062-02 -** 14424032-4 - IPVA - RENAVAM / EXERC 01275834261/2024 - 5.616,35 - **IDERALDO PROENCA DE MELLO - 440312119-53 -** 14423643-2 - IPVA - RENAVAM / EXERC 00968015964/2023 - 148,88 - **IDERLEI PEDRO CAPRA - 365511479-68 -** 14414715-4 - IPVA - RENAVAM / EXERC 00575038136/2024 - 3.578,96 - **IDEVALDO JOSE DA SILVA - 363937039-20 -** 14398188-6 - IPVA - RENAVAM / EXERC 00869122207/2023 - 189,26 - **IDIAIR DAS GRACAS CRUZ RIBAS - 972154579-15 -** 14423277-1 - IPVA - RENAVAM / EXERC 00800415221/2023 - 162,27 - **IDILIO TOMAZETTI BORCATE - 040477909-31 -** 14397258-5 - IPVA - RENAVAM / EXERC 00486980057/2023 - 212,94 - **IDIONE PEDROSO DE MEIRA - 052287169-04 -** 14396222-9 - IPVA - RENAVAM / EXERC 00922552070/2023 - 238,89 - 14396633-0 - IPVA - RENAVAM / EXERC 00839922280/2023 - 228,50 - 14423506-1 - IPVA - RENAVAM / EXERC 00969116373/2023 - 155,95 - **IDIONEI HENRIQUE SILVA DOS SANTOS - 083905009-73 -** 14396174-5 - IPVA - RENAVAM / EXERC 00956168361/2023 - 238,89 - **IDOILES DOS SANTOS - 882897109-68 -** 14405139-4 - IPVA - RENAVAM / EXERC 00214118975/2023 - 155,91 - **IDSMS ASSESSORIA FINANCEIRA LTDA - 42082809/0001-50 -** 14427830-5 - IPVA - RENAVAM / EXERC 01380486804/2024 - 3.225,05 - **IDUARTE FERREIRA LOPES JUNIOR - 023228779-13 -** 14408605-8 - IPVA - RENAVAM / EXERC 00492885117/2024 - 5.420,88 - **IEDA ARAUJO DA COSTA - 248231043-15 -** 14432529-0 - IPVA - RENAVAM / EXERC 00916560872/2024 - 2.754,57 - **IEDA CARLA CANDIDO - 026799649-77 -** 14402639-0 - IPVA - RENAVAM / EXERC 00848846397/2023 - 170,95 - **IEDA HARUMI HIGARASHI - 651604799-53 -** 14405661-2 - IPVA - RENAVAM / EXERC 00936615303/2023 - 146,99 - **IEDA LUCIA PEREIRA FRANCO - 926152369-20 -** 14405637-0 - IPVA - RENAVAM / EXERC 00487821459/2023 - 147,61 - **IEDA MAJER VEDAN - 714110389-91 -** 14436840-1 - IPVA - RENAVAM / EXERC 01021056151/2024 - 2.491,55 - **IEDA MARIA DEMARIO CAMILO - 696764299-53 -** 14417530-1 - IPVA - RENAVAM / EXERC 01363947475/2024 - 2.933,88 - **IEDA MARIA DOS SANTOS - 547546239-91 -** 14443878-7 - IPVA - RENAVAM / EXERC 01135000805/2024 - 1.837,80 - **IEDA ROSA DA LUZ SILVA - 581749079-04 -** 14427804-6 - IPVA - RENAVAM / EXERC 01040508569/2024 - 3.228,62 - **IEDA VALERIA DUARTE GONZALES - 307512858-97 -** 14400611-9 - IPVA - RENAVAM / EXERC 00844963488/2023 - 178,50 - **IERI DO AMARAL SCHROEDER - 778049029-72 -** 14414065-6 - IPVA - RENAVAM / EXERC 01347046442/2024 - 3.697,22 - **IGO FERNANDO ALEIXO 03106148993 - 32486172/0001-03 -** 14416509-8 - IPVA - RENAVAM / EXERC 01266332569/2024 - 3.174,54 - **IGO LARA DOS SANTOS - 035680189-69 -** 14423587-8 - IPVA - RENAVAM / EXERC 00456732276/2023 - 154,19 - **IGOR RENAN DE AMORIM CARVALHO - 129615769-54 -** 14403435-0 - IPVA - RENAVAM / EXERC 01362377071/2023 - 163,22 - **IGOR ARTHUR CORREA BORGES - 420282688-40 -** 14439797-5 - IPVA - RENAVAM / EXERC 01038226136/2024 - 2.276,54 - **IGOR BRAIAM OJEDA VILASANTA - 088733979-48 -** 14438236-6 - IPVA - RENAVAM / EXERC 00505501392/2024 - 2.400,48 - **IGOR CARLOS SILVESTRE - 043519199-30 -** 14417192-6 - IPVA - RENAVAM / EXERC 01159580917/2024 - 3.004,61 - **IGOR CARRASCO CECONELLO - 028117809-71 -** 14439784-3 - IPVA - RENAVAM / EXERC 00961233605/2024 - 2.278,29 - **IGOR CARVALHO BRICHE - 083761419-88 -** 14423402-2 - IPVA - RENAVAM / EXERC 00821147226/2023 - 157,76 - **IGOR CAVAGNARI - 043955049-14 -** 14412146-5 - IPVA - RENAVAM / EXERC 01373120131/2024 - 4.095,31 - **IGOR CELIOMAR CASARIN - 081119229-65 -** 14424245-9 - IPVA - RENAVAM / EXERC 01049170331/2024 - 5.036,47 - **IGOR CLARO MESTRINER - 084320049-95 -** 14431178-7 - IPVA - RENAVAM / EXERC 01076263892/2024 - 2.861,31 - **IGOR DA SILVA IRENEU - 104306639-00 -** 14402938-0 - IPVA - RENAVAM / EXERC 00820625981/2023 - 170,95 - 14403388-4 - IPVA - RENAVAM / EXERC 00888098600/2023 - 164,50 - **IGOR DOS SANTOS GONCALVES - 092302309-79 -** 14441526-4 - IPVA - RENAVAM / EXERC 01064369399/2024 - 2.157,91 - **IGOR FABIANO DA SILVA - 046779729-31 -** 14416680-9 - IPVA - RENAVAM / EXERC 00587537957/2024 - 3.128,15 - **IGOR FELIPE DE SOUZA SANTOS CORONA - 101321179-08 -** 14401705-6 - IPVA - RENAVAM / EXERC 00838590861/2023 - 174,01 - **IGOR FELIPE VIDOLIN CAMARGO - 115116689-89 -** 14423802-8 - IPVA - RENAVAM / EXERC 01089208321/2024 - 7.610,88 - **IGOR FERNANDO FERREIRA - 025636939-93 -** 14403326-4 - IPVA - RENAVAM / EXERC 00863569269/2023 - 166,68 - **IGOR FERNANDO HASHIMOTO - 029417019-74 -** 14416933-6 - IPVA - RENAVAM / EXERC 01108675953/2024 - 3.059,44 - **IGOR FERNANDO MAXIMINO DA SILVA - 035412379-37 -** 14398014-6 - IPVA - RENAVAM / EXERC 00878921702/2023 - 189,26 - **IGOR FERREIRA BARBOSA - 101726449-09 -** 14412006-0 - IPVA - RENAVAM / EXERC 01273553273/2024 - 4.132,75 - **IGOR FERREIRA DOS SANTOS - 296505828-19 -** 14401693-9 - IPVA - RENAVAM / EXERC 00824996143/2023 - 174,01 - **IGOR FLORENCIO RODRIGUES - 048330139-67 -** 14420411-5 - IPVA - RENAVAM / EXERC 00531356892/2024 - 1.897,82 - **IGOR FONSECA - 053944710-29 -** 14417088-1 - IPVA - RENAVAM / EXERC 01130374774/2024 - 3.029,68 - **IGOR GABRIEL FERNANDES LUGLI - 103680909-90 -** 14428371-6 - IPVA - RENAVAM / EXERC 00587822341/2024 - 3.142,81 - **IGOR GOZZI SISTI - 100752819-29 -** 14441473-0 - IPVA - RENAVAM / EXERC 00538949651/2024 - 2.167,81 - **IGOR HENRIQUE BASILIO DA SILVA SANTOS - 080695239-30 -** 14398436-2 - IPVA - RENAVAM / EXERC 00903701359/2023 - 189,26 - **IGOR HENRIQUE COLERE - 104712189-10 -** 14411496-5 - IPVA - RENAVAM / EXERC 00164485511/2024 - 4.264,99 - **IGOR HORNUNG - 060879609-37 -** 14439766-5 - IPVA - RENAVAM / EXERC 01032383400/2024 - 2.280,46 - **IGOR KAUAN LAURENTINO ALVES - 095930789-32 -** 14443236-3 - IPVA - RENAVAM / EXERC 01045290626/2024 - 1.937,99 - **IGOR KOMARCHEVSKI MEDEIROS - 056033779-50 -** 14435912-7 - IPVA - RENAVAM / EXERC 00322437849/2024 - 2.539,60 - **IGOR LUIZ KERBER - 906653509-10 -** 14421290-8 - IPVA - RENAVAM / EXERC 00257958134/2023 - 203,46 - **IGOR MARCELO GARRIDO - 005949229-50 -** 14440382-7 - IPVA - RENAVAM / EXERC 01159058897/2024 - 2.240,11 - **IGOR MATHEUS DE MELO FRITZ - 078889749-70 -** 14431789-0 - IPVA - RENAVAM / EXERC 00407601899/2024 - 2.816,28 - **IGOR MIGUEL COSTITI - 109522009-88 -** 14413675-6 - IPVA - RENAVAM / EXERC 00458885835/2024 - 3.762,87 - **IGOR MONTENEGRO AMBROSIO - 082260629-18 -** 14438300-1 - IPVA - RENAVAM / EXERC 01041503560/2024 - 2.392,72 - **IGOR MURILO DA SILVA MATIAS - 110491359-38 -** 14442718-1 - IPVA - RENAVAM / EXERC 01165684664/2024 - 2.011,73 - **IGOR NEVES SOARES PINTO - 007818389-83 -** 14440384-3 - IPVA - RENAVAM / EXERC 01190386450/2024 - 2.239,23 - **IGOR OLIVEIRA CORREIA - 026683859-62 -** 03683807-8 - ICMS - EPAF 80066910 - 4.559.164,36 - **IGOR PAGANINI - 044714209-76 -** 14440155-7 - IPVA - RENAVAM / EXERC 00889414483/2024 - 2.260,22 - **IGOR PEGORARO TORETTO - 111364289-09 -** 14426170-4 - IPVA - RENAVAM / EXERC 01207801477/2024 - 3.624,63 - **IGOR PICCIONI - 047040149-40 -** 14407936-1 - IPVA - RENAVAM / EXERC 00467272026/2024 - 5.778,06 - **IGOR SANTANA DA SILVA - 009879639-96 -** 14421858-2 - IPVA - RENAVAM / EXERC 00874921325/2023 - 183,45 - **IGOR SILVEIRA PORTES - 004078611-06 -** 14420965-6 - IPVA - RENAVAM / EXERC 00946235775/2023 - 219,36 - **IGOR SUGITANI CHIMILOVSKI - 065093219-63 -** 14437457-6 - IPVA - RENAVAM / EXERC 01089206760/2024 - 2.466,22 - **IGOR TADASHI ARAKI - 055186709-40 -** 14432019-0 - IPVA - RENAVAM / EXERC 00322664756/2024 - 2.798,00 - **IGOR TEIXEIRA PACHECO - 037056779-00 -** 14396367-5 - IPVA - RENAVAM / EXERC 00978202260/2023 - 238,89 - 14396579-1 - IPVA - RENAVAM / EXERC 00977854868/2023 - 231,09 - **IGOR VINICIUS DIAS RAMOS - 112220729-80 -** 14437364-2 - IPVA - RENAVAM / EXERC 01367545843/2024 - 2.472,93 - **IGOR WERNECK - 098671019-95 -** 14437476-2 - IPVA - RENAVAM / EXERC 00383703719/2024 - 2.465,55 - **IGOR YONEKURA - 047402789-95 -** 14424909-7

Diário Oficial Certificado Digitalmente
O Departamento de Imprensa Oficial do Estado do Paraná, de garantia de autenticidade deste documento, desde que visualizado através do site http://www.imprensaoficial.pr.gov.br

- IPVA - RENAVAM / EXERC 01143798837/2024 - 4.327,52 - **IGREJA CRISTA LIBERTARIA - 46275791/0001-63 -** 14443183-9 - IPVA - RENAVAM / EXERC 00491675801/2024 - 1.945,01 - **IGREJA EVANGELICA ASSEMBLEIA DE DEUS - 76715499/0001-85 -** 14435789-2 - IPVA - RENAVAM / EXERC 01410353289/2024 - 2.542,06 - **IGREJA EVANGELICA ASSEMBLEIA DE DEUS - 78196714/0001-04 -** 14439200-0 - IPVA - RENAVAM / EXERC 01036416191/2024 - 2.318,46 - **IGREJA PRESBITERIANA DE NOVA AURORA - 77410934/0001-26 -** 14443645-8 - IPVA - RENAVAM / EXERC 01181780060/2024 - 1.881,55 - **IGREJA PRESBITERIANA INDEPENDENTE - 77354421/0001-45 -** 14443929-5 - IPVA - RENAVAM / EXERC 00462758656/2024 - 1.830,83 - **IGUAZU HORTIGRANJEIROS LTDA - 12284297/0001-43 -** 14431381-0 - IPVA - RENAVAM / EXERC 01191994934/2024 - 2.841,61 - 14435206-8 - IPVA - RENAVAM / EXERC 00226698637/2024 - 2.580,46 - **IGUIMAR SANGER MEIRIN PRETI - 033476509-99 -** 14431761-0 - IPVA - RENAVAM / EXERC 01148007072/2024 - 2.818,32 - **IKARO GUSTAVO ELOY SILVA - 092784379-05 -** 14442629-0 - IPVA - RENAVAM / EXERC 00924930497/2024 - 2.016,82 - **ILAERCIO DE LARA - 741264310-04 -** 14400734-4 - IPVA - RENAVAM / EXERC 00845703013/2023 - 178,50 - **ILAINE PEREIRA - 684873049-15 -** 14398190-8 - IPVA - RENAVAM / EXERC 00870289055/2023 - 189,26 - **ILANA CAROLINE BATISTA MAIA - 043098861-32 -** 14410440-4 - IPVA - RENAVAM / EXERC 01066377488/2024 - 4.607,36 - **ILANA NOGUEIRA DE SOUZA - 083233889-38 -** 14400799-9 - IPVA - RENAVAM / EXERC 00828041318/2023 - 178,50 - **ILANIT YONAYOV - 008015169-86 -** 14406749-5 - IPVA - RENAVAM / EXERC 01265004886/2024 - 6.930,32 - **ILARIO HORBATEI - 339290849-53 -** 14401075-2 - IPVA - RENAVAM / EXERC 00845396501/2023 - 174,01 - **ILARIO LAURINDO DOS SANTOS - 449868409-59 -** 14422183-4 - IPVA - RENAVAM / EXERC 00830953817/2023 - 178,50 - **ILDA TERESINHA SIQUEIRA DOS SANTOS - 937879449-15 -** 14414648-4 - IPVA - RENAVAM / EXERC 01207924900/2024 - 3.589,73 - **ILDA CASTELHAO - 021260639-50 -** 14445638-6 - IPVA - RENAVAM / EXERC 01081168100/2024 - 1.320,83 - **ILDA ELOY PESSOA - 061468718-77 -** 14400538-4 - IPVA - RENAVAM / EXERC 00834595630/2023 - 178,50 - **ILDA GISELLE FERREIRA - 031153859-27 -** 14428859-9 - IPVA - RENAVAM / EXERC 01208956555/2024 - 3.082,16 - **ILDA GONCALVES - 23543387/0001-28 -** 14410202-9 - IPVA - RENAVAM / EXERC 00224856057/2024 - 4.700,09 - **ILDA JACYARA CARVALHO ASSUNCAO - 105246559-52 -** 14433133-8 - IPVA - RENAVAM / EXERC 00379933535/2024 - 2.716,89 - **ILDA MARCINEK - 041529249-26 -** 14429472-6 - IPVA - RENAVAM / EXERC 00989994279/2024 - 3.016,64 - **ILDA MARIA DOS SANTOS LIMA - 581938399-00 -** 14422935-5 - IPVA - RENAVAM / EXERC 00803269277/2023 - 170,95 - **ILDA PEREIRA DE AZEVEDO - 713736759-34 -** 14402815-5 - IPVA - RENAVAM / EXERC 00799497096/2023 - 170,95 - **ILDA RODRIGUES - 913549279-15 -** 14419716-0 - IPVA - RENAVAM / EXERC 00460708953/2024 - 2.191,05 - **ILDA TANIA ALARCON FERREIRA - 026929369-81 -** 14417377-5 - IPVA - RENAVAM / EXERC 00494029544/2024 - 2.969,82 - **ILDA TEREZA AMARAL DOS SANTOS - 874006349-68 -** 14429742-3 - IPVA - RENAVAM / EXERC 01336707469/2024 - 2.993,06 - 14432172-3 - IPVA - RENAVAM / EXERC 01253118490/2024 - 2.782,54 - **ILDA VIEIRA LOPES DA SILVA - 038587219-48 -** 14434660-2 - IPVA - RENAVAM / EXERC 00856926841/2024 - 2.612,92 - **ILDEBRANDO SILVA - 087804639-91 -** 14442137-0 - IPVA - RENAVAM / EXERC 01164156443/2024 - 2.072,24 - **ILDECI LAFAETE ALVES - 521355949-20 -** 14410871-0 - IPVA - RENAVAM / EXERC 00487862511/2024 - 4.461,92 - **ILDEFONSO JOSE DE ARAUJO FERREIRA JUNIOR - 687707829-20 -** 14408706-2 - IPVA - RENAVAM / EXERC 01114064472/2024 - 5.368,31 - **ILDEGARD PITLESKI - 995096109-25 -** 14422140-0 - IPVA - RENAVAM / EXERC 00840456867/2023 - 178,50 - **ILDEMAR PASSONI DO CARMO - 506906049-04 -** 14412386-7 - IPVA - RENAVAM / EXERC 00476000483/2024 - 4.034,05 - **ILDEMARA ALVES DE RAMOS LEITE - 818871919-68 -** 14409417-4 - IPVA - RENAVAM / EXERC 01012702232/2024 - 5.036,47 - **ILDEMIR SANTANA FRAGA - 858704845-70 -** 14396101-0 - IPVA - RENAVAM / EXERC 00970068999/2023 - 260,96 - **ILDEVAN APARECIDO DA SILVA - 034677649-08 -** 14412361-1 - IPVA - RENAVAM / EXERC 01111512660/2024 - 4.036,36 - **ILDO DARCEU PIRES SERVERA - 283461819-49 -** 14436161-0 - IPVA - RENAVAM / EXERC 01117591635/2024 - 2.525,02 - **ILDO DOS SANTOS - 039883669-86 -** 14399455-4 - IPVA - RENAVAM / EXERC 00831602031/2023 - 178,50 - **ILDO JOAO TAMAGNO - 338160269-15 -** 14418824-1 - IPVA - RENAVAM / EXERC 00164519769/2024 - 2.510,66 - **ILDO JOSE BARBOSA - 010433069-43 -** 14420975-3 - IPVA - RENAVAM / EXERC 00941773108/2023 - 219,36 - **ILDO JOSE DE OLIVEIRA - 056569884-22 -** 14422455-8 - IPVA - RENAVAM / EXERC 00829838961/2023 - 178,50 - **ILEDIR ZACARIAS DE MEDEIROS - 393337951-20 -** 14414966-1 - IPVA - RENAVAM / EXERC 00385654006/2024 - 3.534,02 - **ILENILDA HELENA DOS SANTOS BARBOSA - 009644931-44 -** 14401387-5 - IPVA - RENAVAM / EXERC 00825180902/2023 - 174,01 - **ILETE NOVAIS GARCIA - 026406799-10 -** 14413410-9 - IPVA - RENAVAM / EXERC 01154544785/2024 - 3.832,94 - **ILFA FERREIRA DE SOUZA ALVES - 867830689-00 -** 14415723-0 - IPVA - RENAVAM / EXERC 01021586142/2024 - 3.405,96 - **ILHA DO MEL IMOVEIS LTDA - 01280187/0001-97 -** 14424903-8 - IPVA - RENAVAM / EXERC 01026154372/2024 - 4.330,11 - **ILHA GRANDE - COM DE PRODUTOS AGROPECUARIO LTDA - 05822538/0001-03 -** 14442733-5 - IPVA - RENAVAM / EXERC 00555994597/2024 - 2.010,43 - **ILHA'ZUL CONFECCOES LTDA - 00758577/0001-67 -** 14419954-5 - IPVA - RENAVAM / EXERC 00283983035/2024 - 2.111,25 - **ILIANE DAS GRACAS DE ABREU - 572018629-87 -** 14402449-4 - IPVA - RENAVAM / EXERC 00820495107/2023 - 170,95 - **ILIANE PEDROZO DE MOURA - 090211298-84 -** 14428309-0 - IPVA - RENAVAM / EXERC 00584952520/2024 - 3.148,86 - **ILIDIA PETRONILIA GIACON DA SILVA - 681142659-49 -** 14437392-8 - IPVA - RENAVAM / EXERC 01000599016/2024 - 2.470,06 - **ILIDIANE MARA FERREIRA - 004076869-40 -** 14412443-0 - IPVA - RENAVAM / EXERC 01156607415/2024 - 4.029,80 - **ILIEL LUCAS - 008249829-67 -** 14435120-7 - IPVA - RENAVAM / EXERC 00226482057/2024 - 2.585,92 - **ILIETE FORTUNATO HALATE - 590138699-04 -** 14421376-9 - IPVA - RENAVAM / EXERC 00231081987/2023 - 197,49 - **ILINE MARIA QUADROS DO COUTO CAMPOS - 653100209-34 -** 14439400-3 - IPVA - RENAVAM / EXERC 01247741513/2024 - 2.301,74 - **ILKA ISFER ZARDO - 322438049-72 -** 14427293-5 - IPVA - RENAVAM / EXERC 01225946163/2024 - 3.314,06 - **ILL EMPREENDIMENTOS LTDA - 17133418/0001-70 -** 14428481-0 - IPVA - RENAVAM / EXERC 00485265281/2024 - 3.130,84 - 14434779-0 - IPVA - RENAVAM / EXERC 00344368807/2024 - 2.610,28 - **ILMA CLAUDIO BISPO - 014440875-92 -** 14421203-7 - IPVA - RENAVAM / EXERC 00893730262/2023 - 206,07 - **ILMA DONALD PEREIRA - 276040809-44 -** 14426687-0 - IPVA - RENAVAM / EXERC 01144353502/2024 - 3.402,82 - **ILMAR APARECIDO RODRIGUES - 768754589-34 -** 14398954-2 - IPVA - RENAVAM / EXERC 00864736959/2023 - 183,45 - **ILMAR PEREIRA - 089385079-98 -** 14397504-5 - IPVA - RENAVAM / EXERC 00904166937/2023 - 206,07 - **ILS EMPREITEIRA DE OBRAS LTDA - 12341748/0001-37 -** 14423805-2 - IPVA - RENAVAM / EXERC 01248404286/2024 - 7.507,87 - **ILSE GRANDO - 829373629-15 -** 14442304-6 - IPVA - RENAVAM / EXERC 00250691590/2024 - 2.057,69 - **ILSO SOARES - 027060369-74 -** 14435252-1 - IPVA - RENAVAM / EXERC 01006402265/2024 - 2.575,94 - **ILSON DA SILVA - 071792149-22 -** 14425386-8 - IPVA - RENAVAM / EXERC 01147517875/2024 - 4.017,21 - **ILSON DE OLIVEIRA PINTO - 744612309-53 -** 14442407-7 - IPVA - RENAVAM / EXERC 00964879328/2024 - 2.045,56 - **ILSON DE SOUZA RIBEIRO - 654877709-30 -** 14423188-0 - IPVA - RENAVAM / EXERC 00804926085/2023 - 162,27 - **ILSON FERREIRA - 648074609-00 -** 14430820-4 - IPVA - RENAVAM / EXERC 00491463952/2024 - 2.892,96 - **ILSON JOSE DE SOUZA - 609100119-15 -** 14442395-0 - IPVA - RENAVAM / EXERC 01147762632/2024 - 2.047,74 - **ILSON LEONEL DA SILVA - 653787339-87 -** 14411986-0 - IPVA - RENAVAM / EXERC 00917584040/2024 - 4.141,04 - **ILSON LOURENCO PINTO FILHO - 098238569-23 -** 14401875-3 - IPVA - RENAVAM / EXERC 00333344596/2023 - 173,60 - **ILSON LUIS KLIEMANN - 627559199-49 -** 14442905-2 - IPVA - RENAVAM / EXERC 00461901722/2024 - 1.985,66 - **ILSON LUIZ DE VASCONCELOS - 017866969-59 -** 14403559-3 - IPVA - RENAVAM / EXERC 00593136225/2023 - 162,34 - **ILSON ROBERTO PEREIRA GOULART SERVICOS DE RETIFICA DE M - 17323657/0001-92 -** 14436479-1 - IPVA - RENAVAM / EXERC 01147255340/2024 - 2.510,42 - **ILSON ZIMERMANN PRATES - 353327199-49 -** 14435529-6 - IPVA - RENAVAM / EXERC 01069472376/2024 - 2.560,62 - **ILTON JOSE KLOSTER - 023992749-46 -** 14426363-4 - IPVA - RENAVAM / EXERC 00419394591/2024 - 3.534,02 - **ILUIR VEBRA DOS SANTOS - 777073119-49 -** 14405610-8 - IPVA - RENAVAM / EXERC 00581742117/2023 - 147,61 - **ILZA APARECIDA DA SILVA - 704735529-49 -** 14432896-5 - IPVA - RENAVAM / EXERC 01287752737/2024 - 2.733,01 - **ILZA DE ALMEIDA MANSO - 927964439-49 -** 14429493-9 - IPVA - RENAVAM / EXERC 00430205309/2024 - 3.014,61 - **ILZA DE MATTOS BRAGA DA SILVA - 008172509-48 -** 14418987-6 - IPVA - RENAVAM / EXERC 00945182716/2024 - 2.464,24 - **ILZA FLORIANO TANABE - 754928069-04 -** 14441779-8 - IPVA - RENAVAM / EXERC 01118851550/2024 - 2.122,96 - **ILZA MARA REZE - 530785009-34 -** 14403756-1 - IPVA - RENAVAM / EXERC 00821079409/2023 - 162,27 - **ILZA MARIA MENDES RIBEIRO HOESEL - 028814829-02 -** 14437595-5 - IPVA - RENAVAM / EXERC 01042760117/2024 - 2.455,64 - **IMATRIX ENGENHARIA E CONSTRUCAO LTDA - 19356486/0001-23 -** 14438561-6 - IPVA - RENAVAM / EXERC 00592411311/2024 - 2.368,48 - **IMILIA DOLENKEI - 815648219-00 -** 14440696-6 - IPVA - RENAVAM / EXERC 01009663469/2024 - 2.215,93 - **IMOBILIARIA M MARTINS LTDA. - 78790748/0001-22 -** 14410796-9 - IPVA - RENAVAM / EXERC 00389075370/2024 - 4.480,45 - **IMOBILIARIA MUNDO TERRA LIMITADA - 46443316/0001-59 -** 14437435-5 - IPVA - RENAVAM / EXERC 01079365084/2024 - 2.467,52 - **IMOBILIARIA NOVA CANAA LTDA - 12522979/0001-47 -** 14429760-1 - IPVA - RENAVAM / EXERC 00196980038/2024 - 2.991,30 - **IMPACTO MONTAGEM INDUSTRIAL LTDA - 32206467/0001-89 -** 14407938-8 - IPVA - RENAVAM / EXERC 00473019361/2024 - 5.778,06 - **IMPERIO ALUMINIOS DISTRIBUIDORA LTDA - 24215166/0001-93 -** 14424629-2 - IPVA - RENAVAM / EXERC 01399337731/2024 - 4.573,89 - 14424986-0 - IPVA - RENAVAM / EXERC 01400488378/2024 - 4.278,78 - 14426008-2 - IPVA - RENAVAM / EXERC 01244822458/2024 - 3.688,60 - **IMPERIO DA IMPORTACAO, EXPORTACAO E COMERCIO LTDA - 09665112/0001-36 -** 14410369-6 - IPVA - RENAVAM / EXERC 01145820147/2024 - 4.632,41 - **IMPERIO MADEIRAS E REPRESENTACOES LTDA - 45600542/0001-33 -** 14407007-0 - IPVA - RENAVAM / EXERC 01217610801/2024 - 6.595,52 - **IMPERIO PG MULTIMARCAS LTDA - 41905058/0001-61 -** 14428480-1 - IPVA - RENAVAM / EXERC 00391081403/2024 - 3.130,84 - **IMPERIO VEICULOS LTDA - 33127899/0001-67 -** 14415297-2 - IPVA - RENAVAM / EXERC 00503548618/2024 - 3.484,18 - **IMPERTIX DO BRASIL - MATERIAIS TECNICOS PARA CONSTRUCAO - 31518450/0002-85 -** 14429729-6 - IPVA - RENAVAM / EXERC 00558217869/2024 - 2.993,80 - **IMPORTADORA ENTRE RIOS LTDA - 05798654/0001-26 -** 14413680-2 - IPVA - RENAVAM / EXERC 00462958272/2024 - 3.762,87 - **INA DE OLIVEIRA LIMA - 030761259-74 -** 14397310-7 - IPVA - RENAVAM / EXERC 01119063121/2023 - 210,46 - **INACIO CECOSSI DE LIMA - 328966709-04 -** 14402437-0 - IPVA - RENAVAM / EXERC 00804792232/2023 - 170,95 - **INACIO LUIZ NOGOZZEKY - 963076259-53 -** 14409915-0 - IPVA - RENAVAM / EXERC 00270328386/2024 - 4.804,72 - **INARMENTO INDUSTRIA DE ARTEFATOS DE CIMENTO LTDA - 77735710/0001-94 -** 14411498-1 - IPVA - RENAVAM / EXERC 01294220591/2024 - 4.262,75 - 14437668-4 - IPVA - RENAVAM / EXERC 01012124921/2024 - 2.446,16 - 14437905-5 - IPVA - RENAVAM / EXERC 00566892049/2024 - 2.420,77 - 14440226-0 - IPVA - RENAVAM / EXERC 00527666815/2024 - 2.253,49 - **INAYARA MARIANE RAMOS - 076111279-00 -** 14436039-7 - IPVA - RENAVAM / EXERC 01021160234/2024 - 2.532,85 - **INCOMATTI BIOMASSA LTDA - 15583431/0001-03 -** 14415137-2 - IPVA - RENAVAM / EXERC 01271679717/2024 - 3.511,09 - **INCOMEQ INDUSTRIA E COMERCIO DE EQUIPAMENTOS EIRELI - 06149160/0001-83 -** 14439695-2 - IPVA - RENAVAM / EXERC 00132150506/2024 - 2.283,05 - **INCUBO IMOBILIARIA E INCORPORADORA EIRELI - 35239101/0001-02 -** 14406031-8 - IPVA - RENAVAM / EXERC 01285585876/2024 - 9.388,59 - **IND CAR ARAMADOS - LTDA - 20032493/0001-59 -** 14412033-7 - IPVA - RENAVAM / EXERC 01036829305/2024 - 4.129,02 - **IND E COM MAPAJUTA LTDA - 02995644/0001-92 -** 14420316-0 - IPVA - RENAVAM / EXERC 00330104373/2024 - 1.940,90 - **INDIAMARA DOS SANTOS - 059501529-80 -** 14403531-3 - IPVA - RENAVAM / EXERC 00132956764/2023 - 162,85 - **INDIANARA ALMEIDA MEIRA - 518674199-04 -** 14439752-5 - IPVA - RENAVAM / EXERC 01257235831/2024 - 2.281,02 - **INDIANARA APARECIDA POMPEU - 059740249-**

31 - 14397942-3 - IPVA - RENAVAM / EXERC 01296616409/2023 - 193,09 - **INDIANARA BARBOSA KUIPERS - 882075019-87 -** 14433309-8 - IPVA - RENAVAM / EXERC 01283007824/2024 - 2.700,66 - **INDIANARA CABECONE DE SOUZA - 049073669-65 -** 14405685-0 - IPVA - RENAVAM / EXERC 01228478578/2024 - 17.748,45 - **INDIANARA FREITAS RIBEIRO EDERMAN - 096349289-60 -** 14398885-6 - IPVA - RENAVAM / EXERC 00848403720/2023 - 183,45 - **INDIANARA REGINA SANTOS - 075265019-08 -** 14430974-0 - IPVA - RENAVAM / EXERC 01057734150/2024 - 2.877,45 - **INDIANARIA FERNANDES DA SILVA - 096641869-70 -** 14443317-3 - IPVA - RENAVAM / EXERC 01132862326/2024 - 1.932,13 - **INDIARA DE OLIVEIRA GANZERT - 042368569-48 -** 14437766-4 - IPVA - RENAVAM / EXERC 01069645262/2024 - 2.433,04 - **INDIONACIR DA SILVA - 075379889-19 -** 14429600-1 - IPVA - RENAVAM / EXERC 01002728336/2024 - 3.003,14 - **INDUSPHARMA DO BRASIL LTDA - 12502011/0001-59 -** 14427253-6 - IPVA - RENAVAM / EXERC 01149228900/2024 - 3.319,13 - **INDUSTRIA DE CONCRETO CONCREATIVA LTDA - 14872438/0001-74 -** 14425959-9 - IPVA - RENAVAM / EXERC 01107938349/2024 - 3.719,59 - **INDUSTRIA DE LATICINIOS ALTONIA LTDA - 76992528/0001-56 -** 14419646-5 - IPVA - RENAVAM / EXERC 00373117965/2024 - 2.217,97 - 14445059-0 - IPVA - RENAVAM / EXERC 00163189560/2024 - 1.601,98 - **INDUSTRIA DE MASSAS STEFANELO LTDA - 09384594/0001-56 -** 14443563-0 - IPVA - RENAVAM / EXERC 01029951060/2024 - 1.894,17 - **INDUSTRIA DE MOVEIS PINTAGOL LTDA - 36597931/0001-66 -** 14425943-2 - IPVA - RENAVAM / EXERC 01336376926/2024 - 3.726,39 - **INDUSTRIA E COMERCIO DE BRIQUETES CAPITAO LTDA - 10216243/0001-15 -** 14435336-6 - IPVA - RENAVAM / EXERC 01038227655/2024 - 2.572,18 - **INDUSTRIA E COMERCIO DE CONFECCOES TROPICAL BABY LTDA - 04958636/0001-00 -** 14418304-5 - IPVA - RENAVAM / EXERC 00326401644/2024 - 2.664,27 - **INDUSTRIA E COMERCIO DE CONSERVAS ILHA VERDE LTDA - 07229285/0001-86 -** 14408102-1 - IPVA - RENAVAM / EXERC 01283462092/2024 - 5.645,79 - **INDUSTRIA E COMERCIO DE LAJES L F LTDA - 00233711/0001-06 -** 14412388-3 - IPVA - RENAVAM / EXERC 00346468132/2024 - 4.034,05 - **INDUSTRIA E COMERCIO DE PESCADO ARAPONGAS LTDA - 78083151/0001-48 -** 14432250-9 - IPVA - RENAVAM / EXERC 01183960589/2024 - 2.772,96 - **INDUSTRIA E COMERCIO ZAIONS LTDA - 81636953/0001-42 -** 14411749-2 - IPVA - RENAVAM / EXERC 01137559443/2024 - 4.181,62 - **INDUSTRIA METALURGICA GLN EIRELI - EPP - 14285378/0001-93 -** 14409733-5 - IPVA - RENAVAM / EXERC 00341574295/2024 - 4.880,63 - **INDUSTRIAL MADEIREIRA LEONARDO & LEONARDO LTDA - 12113763/0001-28 -** 03683778-0 - IAP - AUTO INFRACAO 00148443 - 7.866,83 - **INDUSVILLE LOCACAO DE EQUIPAMENTOS LTDA - 51800739/0001-19 -** 14438528-4 - IPVA - RENAVAM / EXERC 01108647038/2024 - 2.371,03 - **INDYANARA CRISTINA PINI - 069470659-09 -** 14416566-7 - IPVA - RENAVAM / EXERC 01413138567/2024 - 3.157,59 - **INES ABRIL NAVARRO - 022424679-80 -** 14402233-5 - IPVA - RENAVAM / EXERC 00817414398/2023 - 170,95 - **INES ANDRADE DE CAMPOS - 960432539-68 -** 14445367-0 - IPVA - RENAVAM / EXERC 01005510838/2024 - 1.504,76 - **INES ANTUNES DA SILVA - 006227569-07 -** 14413890-2 - IPVA - RENAVAM / EXERC 01054536489/2024 - 3.731,71 - **INES APARECIDA MACEDO - 023045779-70 -** 14433889-8 - IPVA - RENAVAM / EXERC 01319008507/2024 - 2.663,07 - **INES DA SILVA RIOS - 776222519-68 -** 14402006-5 - IPVA - RENAVAM / EXERC 00875297196/2023 - 172,12 - **INES DE FATIMA GOMES DA SILVA FIGURSKI - 524022909-00 -** 14429161-1 - IPVA - RENAVAM / EXERC 01193171650/2024 - 3.047,39 - **INES DE QUADROS SCALASSARA - 667980949-53 -** 14433511-2 - IPVA - RENAVAM / EXERC 00557569796/2024 - 2.679,15 - **INES DELMONICO - 536244599-53 -** 14408696-1 - IPVA - RENAVAM / EXERC 01139958680/2024 - 5.374,65 - **INES FRARES - 391196100-68 -** 14424954-2 - IPVA - RENAVAM / EXERC 00936844302/2024 - 4.302,47 - **INES GONCALVES BATISTA - 091568239-75 -** 14430381-4 - IPVA - RENAVAM / EXERC 01174761668/2024 - 2.929,45 - **INES GONCALVES BATISTA - 49759457/0001-73 -** 14409786-6 - IPVA - RENAVAM / EXERC 01357758569/2024 - 4.857,82 - **INES GONCALVES DOS SANTOS - 076424399-38 -** 14422734-4 - IPVA - RENAVAM / EXERC 00822811464/2023 - 174,01 - **INES HELENA DE OLIVEIRA VIEIRA - 965739969-68 -** 14418024-0 - IPVA - RENAVAM / EXERC 00525944648/2024 - 2.758,95 - **INES MARIA DE VARGAS MAYER - 085929849-39 -** 14431935-4 - IPVA - RENAVAM / EXERC 01291591246/2024 - 2.806,71 - **INES MARIA NEGRELLO - 801624109-30 -** 14433259-8 - IPVA - RENAVAM / EXERC 00546467423/2024 - 2.705,35 - **INES MENDES - 073580049-90 -** 14434421-9 - IPVA - RENAVAM / EXERC 01100501816/2024 - 2.628,73 - **INES PIMENTA DA SILVA - 878589409-53 -** 14442213-9 - IPVA - RENAVAM / EXERC 00344596443/2024 - 2.064,94 - **INES RUDNIAK - 694730649-34 -** 14408439-0 - IPVA - RENAVAM / EXERC 01085935890/2024 - 5.500,71 - **INEZ APARECIDA DE OLIVEIRA - 064729148-77 -** 14405570-5 - IPVA - RENAVAM / EXERC 00483550710/2023 - 147,61 - **INEZ APARECIDA DE OLIVEIRA - 076729569-22 -** 14435839-2 - IPVA - RENAVAM / EXERC 00454158165/2024 - 2.539,60 - **INEZ DE FATIMA PLUTA SAUSEN - 062041429-41 -** 14403741-3 - IPVA - RENAVAM / EXERC 00806313803/2023 - 162,27 - **INEZ DE JESUS OLIVEIRA - 576823729-15 -** 14433654-2 - IPVA - RENAVAM / EXERC 01174371630/2024 - 2.673,84 - **INEZ GEREMIAS MARTINS - 957417479-49 -** 14436752-9 - IPVA - RENAVAM / EXERC 00539233323/2024 - 2.492,85 - **INEZ GOMES DOS SANTOS - 667218499-68 -** 14403518-6 - IPVA - RENAVAM / EXERC 00352878568/2023 - 162,85 - **INEZ MARCONDES DE QUEIROZ DO ESPIRITO SANTO - 790728529-15 -** 14404486-0 - IPVA - RENAVAM / EXERC 00799037079/2023 - 162,27 - **INEZ MESSIAS DE ANDRADE SILVA - 768935889-68 -** 14401439-1 - IPVA - RENAVAM / EXERC 00823579840/2023 - 174,01 - **INEZ NITKA RIBEIRO DE LIMA - 826521719-68 -** 14411181-8 - IPVA - RENAVAM / EXERC 01210677633/2024 - 4.351,05 - **INEZ RIBEIRO MIRANDA - 530907999-87 -** 14419045-9 - IPVA - RENAVAM / EXERC 01399761282/2024 - 2.433,74 - **INFINITAS SOLUCOES PRESTADORA DE SERVICOS INDUSTRIAIS - 31325955/0001-42 -** 14425658-1 - IPVA - RENAVAM / EXERC 01031988065/2024 - 3.868,35 - **INFINITY COMERCIO DE PRODUTOS DE COLCHOARIA E SERVICOS - 37043308/0001-24 -** 14407348-7 - IPVA - RENAVAM / EXERC 01105042739/2024 - 6.237,17 - **INFORM CONSULTORIA EM TECNOLOGIA DA INFORMACAO LTDA - 11404642/0001-72 -** 14411696-8 - IPVA - RENAVAM / EXERC 01281457822/2024 - 4.201,07 - **INGA CIMENTOS LTDA. - ME. - 11785312/0001-74 -** 14430002-5 - IPVA - RENAVAM / EXERC 00501918752/2024 - 2.966,62 - **INGA COMERCIO DE OSSOS MARINGA - LTDA - 24015069/0001-57 -** 14424289-0 - IPVA - RENAVAM / EXERC 00596649193/2024 - 4.960,97 - **INGLE FABIANE DUTRA - 033077899-45 -** 14428870-0 - IPVA - RENAVAM / EXERC 01031126683/2024 - 3.079,89 - **INGOMAR LINZMEIER JUNIOR - 080800529-48 -** 14433649-6 - IPVA - RENAVAM / EXERC 01142446104/2024 - 2.673,84 - **INGREDY BARBARA RODRIGUES ALVES - 045592711-19 -** 14406970-6 - IPVA - RENAVAM / EXERC 01123899352/2024 - 6.651,54 - **INGRID DE OLIVEIRA MELLAO - 103902449-10 -** 14437083-0 - IPVA - RENAVAM / EXERC 01090299688/2024 - 2.480,97 - **INGRID MORAES VIANA - 041353402-29 -** 14442831-5 - IPVA - RENAVAM / EXERC 01162210637/2024 - 1.995,78 - **INGRID ANA DE MELO GABASSI - 075908899-38 -** 14427594-2 - IPVA - RENAVAM / EXERC 00554824540/2024 - 3.266,48 - **INGRID CAMILLA DA SILVA - 091197199-81 -** 14431686-0 - IPVA - RENAVAM / EXERC 01020776576/2024 - 2.823,46 - **INGRID DE LEMOS - 076629769-12 -** 14438482-2 - IPVA - RENAVAM / EXERC 00183993632/2024 - 2.376,35 - **INGRID ERENO - 047495909-08 -** 14427353-2 - IPVA - RENAVAM / EXERC 01156208022/2024 - 3.306,11 - **INGRID EVA GULYAS SMALARZ - 038143629-26 -** 14408683-0 - IPVA - RENAVAM / EXERC 01382154728/2024 - 5.376,01 - **INGRID GARCIA FIGUEIREDO GREFF - 095066939-35 -** 14410280-0 - IPVA - RENAVAM / EXERC 01262937733/2024 - 4.667,23 - **INGRID HELOISA COSTA - 085445799-22 -** 14428208-6 - IPVA - RENAVAM / EXERC 01129301041/2024 - 3.165,09 - **INGRID JUELICE DOS SANTOS - 081848969-30 -** 14415585-8 - IPVA - RENAVAM / EXERC 00515605107/2024 - 3.432,44 - **INGRID MARTINS DA SILVA - 108432249-83 -** 14421673-3 - IPVA - RENAVAM / EXERC 00925845426/2023 - 187,26 - **INGRID MAX SCHIEBELBEIN - 047401719-29 -** 14408115-3 - IPVA - RENAVAM / EXERC 01139974162/2024 - 5.637,83 - **INGRID MEHL - 075993729-03 -** 14439548-4 - IPVA - RENAVAM / EXERC 01176829987/2024 - 2.294,41 - **INGRID NADIELLI ALVES DOS SANTOS - 091788739-59 -** 14417843-2 - IPVA - RENAVAM / EXERC 01199508613/2024 - 2.825,44 - **INGRID NICOLE FERNANDES WEISHEIMER - 048916899-00 -** 14406116-0 - IPVA - RENAVAM / EXERC 01381188670/2024 - 8.914,03 - **INGRID PICOLOTTO MORAES - 050461399-52 -** 14431300-3 - IPVA - RENAVAM / EXERC 00975322273/2024 - 2.849,53 - **INGRIDI IAROS VICENTE - 096645619-08 -** 14429970-1 - IPVA - RENAVAM / EXERC 00486398846/2024 - 2.969,82 - **INJECTION PARTS PECAS AUTOMOTIVAS LTDA - 09100385/0001-33 -** 14444246-6 - IPVA - RENAVAM / EXERC 00968821081/2024 - 1.772,66 - **INNOVA TRADING COMERCIO DE CELULAR LTDA - 13557843/0001-35 -** 14411906-1 - IPVA - RENAVAM / EXERC 01107611706/2024 - 4.154,11 - **INNOVAR COMERCIO DE METAIS LTDA - 15668707/0001-48 -** 14431861-7 - IPVA - RENAVAM / EXERC 01006676748/2024 - 2.815,71 - **INOEL RIBEIRO MARQUES - 374543909-00 -** 14399644-1 - IPVA - RENAVAM / EXERC 00840255888/2023 - 178,50 - **INOUE COLORADO LTDA - 84986033/0001-42 -** 14409742-4 - IPVA - RENAVAM / EXERC 01238036420/2024 - 4.876,23 - **INOVE.COM COMERCIO DE INFORMATICA LTDA - ME - 19108261/0001-58 -** 14416535-7 - IPVA - RENAVAM / EXERC 00547662637/2024 - 3.165,65 - **INPRESARIAL INDUSTRIA E COMERCIO DE CONFECCOES LTDA - 33190045/0001-25 -** 14426622-6 - IPVA - RENAVAM / EXERC 01222402588/2024 - 3.428,33 - **INSTITUTO DA VISAO DE MARINGA LTDA - 03222438/0001-02 -** 14406155-1 - IPVA - RENAVAM / EXERC 01269948838/2024 - 8.677,85 - **INSTITUTO DE CARDIOLOGIA DAS AMERICAS LTDA - 28233568/0001-71 -** 14413122-3 - IPVA - RENAVAM / EXERC 01271575091/2024 - 3.894,65 - **INSTITUTO DE OTORRINOLARINGOLOGIA LTDA - 21097988/0001-29 -** 14407409-2 - IPVA - RENAVAM / EXERC 01399086852/2024 - 6.191,71 - **INTERNAUTAS DO CINEMA LOCADORA DE FILMES E LAN HOUSE LT - 10341581/0001-89 -** 14405819-4 - IPVA - RENAVAM / EXERC 01113969730/2024 - 10.962,85 - 14410031-0 - IPVA - RENAVAM / EXERC 01256647281/2024 - 4.762,96 - **INTERPELL INDUSTRIA E COMERCIO DE PAPEIS EIRELI - 42025301/0001-10 -** 14437059-7 - IPVA - RENAVAM / EXERC 00970879288/2024 - 2.482,73 - **INTERSALUTE SERVICOS MEDICOS S S - 07464693/0001-12 -** 14407451-3 - IPVA - RENAVAM / EXERC 01221157512/2024 - 6.158,40 - **INTERTRADEC SA - 31946272/0001-02 -** 14406042-3 - IPVA - RENAVAM / EXERC 01097497205/2024 - 9.328,90 - **INVEST BUILDING INCORPORADORA LTDA - 23407915/0001-11 -** 14407497-1 - IPVA - RENAVAM / EXERC 01086800629/2024 - 6.114,57 - **IODETE TEREZINHA BRESOLA LUNARDI - 729239469-87 -** 14416553-5 - IPVA - RENAVAM / EXERC 00144383454/2024 - 3.163,89 - **IOENIS VICENTE - 280950579-91 -** 14438493-8 - IPVA - RENAVAM / EXERC 01075114222/2024 - 2.375,77 - **IOLANDA AIRES RODRIGUES TOMAZ - 373690919-53 -** 14419748-8 - IPVA - RENAVAM / EXERC 00950394980/2024 - 2.181,80 - **IOLANDA DE FATIMA GARDINAL - 372494449-72 -** 14437055-4 - IPVA - RENAVAM / EXERC 00965953572/2024 - 2.482,73 - **IOLANDA DOS SANTOS SILVA - 024127709-48 -** 14400621-6 - IPVA - RENAVAM / EXERC 00830438718/2023 - 178,50 - **IOLANDA KOGUT - 242798629-15 -** 14429465-3 - IPVA - RENAVAM / EXERC 01190439260/2024 - 3.016,92 - **IOLANDA RIBAS VIDAL - 536065589-53 -** 14401568-1 - IPVA - RENAVAM / EXERC 00833986899/2023 - 174,01 - **ION CHEMICAL LTDA - 29241435/0001-00 -** 14429423-8 - IPVA - RENAVAM / EXERC 01286677928/2024 - 3.020,85 - **IONARA DAS GRACAS TRINDADE - 078804549-00 -** 14403459-7 - IPVA - RENAVAM / EXERC 00494439653/2023 - 162,85 - **IONARA MARTINS DA SILVA - 836030939-68 -** 14444368-3 - IPVA - RENAVAM / EXERC 00229921868/2024 - 1.749,73 - **IONE APARECIDA DE LIMA - 797213709-91 -** 14416623-0 - IPVA - RENAVAM / EXERC 00594051401/2024 - 3.142,81 - **IONE DA CRUZ - 569775819-72 -** 14397849-4 - IPVA - RENAVAM / EXERC 00851973698/2023 - 198,37 - **IONE DE BRITTO - 274400109-06 -** 14439699-5 - IPVA - RENAVAM / EXERC 00128778571/2024 - 2.283,05 - **IONE RIBEIRO SILVA - 171737468-92 -** 14417347-3 - IPVA - RENAVAM / EXERC 00550180427/2024 - 2.972,81 - **IONE SOARES DE SOUZA - 005632259-39 -** 14428016-4 - IPVA - RENAVAM / EXERC 01116500296/2024 - 3.195,42 - **IONEGES GABRIEL LEANDRIN - 102550999-40 -** 14435722-1 - IPVA - RENAVAM / EXERC 00544439120/2024 - 2.548,92 - **IONICE SARTOR TERNIOVICZ - 163966189-15 -** 14430475-6 - IPVA - RENAVAM / EXERC 01046328988/2024 - 2.923,45 - **IONIR ALBERTO GUBERT - 15143064/0001-19 -**

Diário Oficial Certificado Digitalmente
O Departamento de Imprensa Oficial do Estado do Paraná, de garantia de autenticidade deste documento, desde que visualizado através do site http://www.imprensaoficial.pr.gov.br

14406179-9 - IPVA - RENAVAM / EXERC 01273040098/2024 - 8.572,56 - **IPRAJUS CONSULTORIA E SERVICOS LTDA - 47055909/0001-00 -** 14413087-1 - IPVA - RENAVAM / EXERC 00557358965/2024 - 3.896,87 - **IRACELIS MARINIR DE OLIVEIRA - 052280299-07 -** 14421017-4 - IPVA - RENAVAM / EXERC 00415925150/2023 - 215,55 - **IRACEMA ALVES RODRIGUES - 746760759-87 -** 14435699-3 - IPVA - RENAVAM / EXERC 00135299225/2024 - 2.549,99 - **IRACEMA ANTUNES DE PAULA - 580506049-34 -** 14422142-7 - IPVA - RENAVAM / EXERC 00827751346/2023 - 178,50 - **IRACEMA APARECIDA DOS SANTOS DE MOURA - 042372659-51 -** 14436243-8 - IPVA - RENAVAM / EXERC 00604589476/2024 - 2.522,52 - **IRACEMA APARECIDA FERNANDES - 234725299-20 -** 14445345-0 - IPVA - RENAVAM / EXERC 00599395184/2024 - 1.511,60 - **IRACEMA ARAUJO VARAGO - 911102209-44 -** 14415948-9 - IPVA - RENAVAM / EXERC 01354975860/2024 - 3.361,76 - **IRACEMA BENDO - 254849829-87 -** 14411746-8 - IPVA - RENAVAM / EXERC 01387640604/2024 - 4.183,37 - **IRACEMA CAETANO SERVERA DOS SANTOS - 866390729-04 -** 14399836-3 - IPVA - RENAVAM / EXERC 00834538423/2023 - 178,50 - **IRACEMA CHERUBIN MORIMATSU - 081861149-98 -** 14424084-7 - IPVA - RENAVAM / EXERC 01237804679/2024 - 5.403,81 - **IRACEMA DA CRUZ - 033268249-80 -** 14401292-5 - IPVA - RENAVAM / EXERC 00847275361/2023 - 174,01 - **IRACEMA DE ARAUJO - 913411759-87 -** 14415542-4 - IPVA - RENAVAM / EXERC 01031652628/2024 - 3.442,79 - **IRACEMA DE FATIMA DOS SANTOS - 968435359-68 -** 14437838-5 - IPVA - RENAVAM / EXERC 01203284427/2024 - 2.427,48 - **IRACEMA DE FATIMA OLIVEIRA DA SILVA - 026407269-35 -** 14441404-7 - IPVA - RENAVAM / EXERC 00531361543/2024 - 2.171,51 - **IRACEMA DE OLIVEIRA RABAC - 730960599-34 -** 14417445-3 - IPVA - RENAVAM / EXERC 00486353117/2024 - 2.955,30 - **IRACEMA HECAVEI KRESSAN - 214061549-20 -** 14431684-3 - IPVA - RENAVAM / EXERC 00533502861/2024 - 2.823,46 - **IRACEMA JORGE VANECO - 844046479-72 -** 14424524-5 - IPVA - RENAVAM / EXERC 00164269606/2024 - 4.684,19 - **IRACEMA LEPINSKI MACUCO - 015315399-71 -** 14401996-2 - IPVA - RENAVAM / EXERC 00877668515/2023 - 172,12 - **IRACEMA MASSAKO FUKASAWA - 360662819-68 -** 14408786-0 - IPVA - RENAVAM / EXERC 01125461613/2024 - 5.343,21 - **IRACI ALVES DADALT - 662497759-00 -** 14434311-5 - IPVA - RENAVAM / EXERC 01215886710/2024 - 2.632,71 - **IRACI CANDIDA DA SILVA - 074990079-28 -** 14412163-5 - IPVA - RENAVAM / EXERC 01009756149/2024 - 4.092,96 - **IRACI DA SILVEIRA PROST - 051689559-16 -** 14414201-2 - IPVA - RENAVAM / EXERC 00478590172/2024 - 3.672,38 - **IRACI DE OLIVEIRA VARGAS - 797823889-04 -** 14403348-5 - IPVA - RENAVAM / EXERC 00942053982/2023 - 165,60 - **IRACI DE SOUZA - 072347469-94 -** 14420266-0 - IPVA - RENAVAM / EXERC 00991285522/2024 - 1.965,17 - **IRACI DOBINS - 016315139-31 -** 14437087-2 - IPVA - RENAVAM / EXERC 01070701260/2024 - 2.480,97 - **IRACI DOS SANTOS MOURA DE CASTRO - 799389909-59 -** 14429896-9 - IPVA - RENAVAM / EXERC 00918197031/2024 - 2.974,94 - **IRACI FREITAS DA SILVA - 032102659-41 -** 14410862-0 - IPVA - RENAVAM / EXERC 00456513728/2024 - 4.461,92 - **IRACI GEHRKE HUY - 231250719-68 -** 14398642-0 - IPVA - RENAVAM / EXERC 00897123808/2023 - 185,79 - **IRACI INES WERNER - 919125719-00 -** 14413770-1 - IPVA - RENAVAM / EXERC 00993501990/2024 - 3.748,48 - **IRACI JOSEFINA ANTONIASSI - 362997319-15 -** 14437609-9 - IPVA - RENAVAM / EXERC 01133087571/2024 - 2.453,18 - **IRACI NEIDE DA CRUZ LOPES - 533964649-15 -** 14435358-7 - IPVA - RENAVAM / EXERC 00204245273/2024 - 2.571,19 - **IRACI SANTOS - 339537919-15 -** 14442011-0 - IPVA - RENAVAM / EXERC 01140658449/2024 - 2.090,04 - **IRACI VALERIO DA CUNHA - 156686958-75 -** 14426898-9 - IPVA - RENAVAM / EXERC 01283816528/2024 - 3.368,81 - **IRACILDA MARIA TESSER NASCIMENTO - 431545499-00 -** 14408833-6 - IPVA - RENAVAM / EXERC 01153514971/2024 - 5.310,71 - **IRACILDA SALES DOS SANTOS - 799472479-53 -** 14398463-0 - IPVA - RENAVAM / EXERC 00857101170/2023 - 189,26 - **IRACY DIRCE GARDIN - 365404049-72 -** 14402027-8 - IPVA - RENAVAM / EXERC 00850693675/2023 - 172,12 - **IRAIDE GARCIA - 032226899-03 -** 14403122-9 - IPVA - RENAVAM / EXERC 00306434300/2023 - 169,48 - **IRAJA BUCH RIBAS - 037546348-87 -** 14412949-0 - IPVA - RENAVAM / EXERC 01351877035/2024 - 3.922,21 - **IRALDI GOMES VIANA - 569487869-87 -** 14438831-3 - IPVA - RENAVAM / EXERC 01256596024/2024 - 2.350,60 - **IRAMAR APARECIDO PIMENTEL - 021893518-80 -** 14420795-5 - IPVA - RENAVAM / EXERC 00906248051/2023 - 241,76 - **IRAN DAMAS DE SOUZA - 759656906-49 -** 14412348-4 - IPVA - RENAVAM / EXERC 01387647463/2024 - 4.039,50 - **IRAN LIMA DE OLIVEIRA - 028118239-64 -** 14422079-0 - IPVA - RENAVAM / EXERC 00836739310/2023 - 178,50 - **IRAN NEGRAO FERREIRA NETO - 091038179-89 -** 14430188-9 - IPVA - RENAVAM / EXERC 01151657970/2024 - 2.951,79 - **IRAN ROQUE DE SOUZA FILHO - 450923469-49 -** 14418978-7 - IPVA - RENAVAM / EXERC 00855158859/2024 - 2.466,36 - **IRANDIR APARECIDO PINTO - 598540659-87 -** 14433134-6 - IPVA - RENAVAM / EXERC 00456067507/2024 - 2.716,89 - **IRANDIR DOS SANTOS - 863223039-53 -** 14403631-0 - IPVA - RENAVAM / EXERC 00798674008/2023 - 162,27 - **IRANDIR GONCALVES ALVES JUNIOR - 036722819-05 -** 14402966-6 - IPVA - RENAVAM / EXERC 00809821664/2023 - 170,95 - **IRANEI NEVES DE MIRANDA - 068027489-83 -** 14418334-7 - IPVA - RENAVAM / EXERC 00589207466/2024 - 2.663,21 - **IRANI ALVES DE ALBUQUERQUE - 783894709-00 -** 14403320-5 - IPVA - RENAVAM / EXERC 00393883418/2023 - 166,83 - **IRANI APARECIDA LOPES - 070834079-24 -** 14421831-0 - IPVA - RENAVAM / EXERC 00868353485/2023 - 183,45 - **IRANI PONCIANO GOMES BARBOSA - 742946369-04 -** 14419068-8 - IPVA - RENAVAM / EXERC 01196257164/2024 - 2.419,44 - 14420332-1 - IPVA - RENAVAM / EXERC 00830509704/2024 - 1.932,34 - **IRANI TERESINHA DE OLIVEIRA - 971007739-20 -** 14419033-5 - IPVA - RENAVAM / EXERC 00976730642/2024 - 2.439,23 - **IRAPUERA ADMINISTRACAO DE BENS S/A - 76111954/0001-33 -** 14413050-2 - IPVA - RENAVAM / EXERC 00406058148/2024 - 3.906,09 - **IRATI COMERCIO E TRANSPORTE DE ALIMENTOS LTDA - 28932618/0001-09 -** 14428144-6 - IPVA - RENAVAM / EXERC 00306715406/2024 - 3.168,93 - **IRCO VOLTOLINO NETO - 049275949-98 -** 14403541-0 - IPVA - RENAVAM / EXERC 00342143646/2023 - 162,85 - **IRDE ANNALIESE CHIARADIA - 014343699-60 -** 14434689-0 - IPVA - RENAVAM / EXERC 01079896438/2024 - 2.611,20 - **IRDO DE ALMEIDA GUEDES - 686052699-87 -** 14403020-6 - IPVA - RENAVAM / EXERC 00220404534/2023 - 169,48 - **IREMAR RAMOS PEREIRA - 542936779-68 -** 14407712-1 - IPVA - RENAVAM / EXERC 01322151455/2024 - 5.967,84 - **IRENA DE FATIMA RODRIGUES FUNARI - 030143059-44 -** 14429145-0 - IPVA - RENAVAM / EXERC 01174276271/2024 - 3.050,91 - **IRENE MARIA LEICHTWEIS STURM - 008109829-43 -** 14445398-0 - IPVA - RENAVAM / EXERC 00966161343/2024 - 1.498,08 - **IRENE APARECIDA ROQUE - 061402539-77 -** 14396626-7 - IPVA - RENAVAM / EXERC 00845747096/2023 - 228,50 - **IRENE ARANTES RODRIGUES - 492826549-15 -** 14444084-6 - IPVA - RENAVAM / EXERC 01036416000/2024 - 1.804,10 - **IRENE CAMARGOS DE OLIVEIRA - 014554309-94 -** 14407105-0 - IPVA - RENAVAM / EXERC 01297446620/2024 - 6.518,96 - **IRENE CARMEM CORREA DE ARAUJO - 863407199-53 -** 14415923-3 - IPVA - RENAVAM / EXERC 01265272716/2024 - 3.363,88 - **IRENE CONCEICAO ANDRADE RANGEL - 922469908-15 -** 14436851-7 - IPVA - RENAVAM / EXERC 01228924403/2024 - 2.491,37 - **IRENE DA SILVA RODRIGUES - 847511859-34 -** 14430103-0 - IPVA - RENAVAM / EXERC 00481349340/2024 - 2.955,71 - **IRENE DE MORAES RIBEIRO - 008410009-56 -** 14438284-6 - IPVA - RENAVAM / EXERC 01414503790/2024 - 2.396,59 - **IRENE DOS SANTOS DE MOURA - 755547399-20 -** 14444770-0 - IPVA - RENAVAM / EXERC 01065331212/2024 - 1.691,26 - **IRENE GONCALVES PINTO DAMAS - 836211489-49 -** 14432727-6 - IPVA - RENAVAM / EXERC 00339974095/2024 - 2.740,41 - **IRENE HONORIO ALBERTASSI - 007478939-26 -** 14407068-2 - IPVA - RENAVAM / EXERC 01271962931/2024 - 6.530,04 - **IRENE KLAK KOCHANOSKI DA SILVA - 922089169-72 -** 14397084-1 - IPVA - RENAVAM / EXERC 00864092822/2023 - 217,43 - **IRENE KUCHNIR DE LIMA COMERCIO DE DOCES LTDA - ME - 03733522/0001-90 -** 14410471-4 - IPVA - RENAVAM / EXERC 01272679656/2024 - 4.598,85 - **IRENE LOPES - 042658719-76 -** 14441881-6 - IPVA - RENAVAM / EXERC 00387701915/2024 - 2.113,84 - **IRENE LOPES DE SOUZA - 038300109-90 -** 14442254-6 - IPVA - RENAVAM / EXERC 01090964860/2024 - 2.061,51 - **IRENE MARQUES STEFANES - 285507909-82 -** 14416250-1 - IPVA - RENAVAM / EXERC 01257608220/2024 - 3.266,62 - **IRENE MARTINEZ PERES - 781261939-72 -** 14431876-5 - IPVA - RENAVAM / EXERC 01150110969/2024 - 2.814,43 - **IRENE PAULA DE ABREU - 011712870-89 -** 14428728-2 - IPVA - RENAVAM / EXERC 00320322971/2024 - 3.108,88 - **IRENE PETROSKI NUNES - 891851610-04 -** 14438921-2 - IPVA - RENAVAM / EXERC 00279927673/2024 - 2.348,01 - **IRENE SANTOS CORDEIRO - 792561209-68 -** 14432218-5 - IPVA - RENAVAM / EXERC 01236601707/2024 - 2.774,81 - **IRENE SCHUISTAK - 904048669-72 -** 14397685-8 - IPVA - RENAVAM / EXERC 00816159467/2023 - 203,95 - **IRENE SILVA DE OLIVEIRA PEREIRA - 048059129-60 -** 14400334-9 - IPVA - RENAVAM / EXERC 00847792870/2023 - 178,50 - **IRENE SOARES DO NASCIMENTO - 648690599-91 -** 14398894-5 - IPVA - RENAVAM / EXERC 00859791319/2023 - 183,45 - **IRENE TEREZINHA LICCE - 617051289-04 -** 14425912-2 - IPVA - RENAVAM / EXERC 01103247376/2024 - 3.737,29 - **IRENE ZANETTI - 884541349-72 -** 14407925-6 - IPVA - RENAVAM / EXERC 01333822593/2024 - 5.780,51 - **IRENI DE OLIVEIRA - 040738369-78 -** 14419057-2 - IPVA - RENAVAM / EXERC 01184496410/2024 - 2.427,35 - **IRENI ESTER CARLON DA SILVA - 795230569-72 -** 14413419-2 - IPVA - RENAVAM / EXERC 01256370824/2024 - 3.830,30 - **IRENICE REDED CUNHA - 851885819-49 -** 14396223-7 - IPVA - RENAVAM / EXERC 00956654550/2023 - 238,89 - **IRIANA BERNARDO DOS SANTOS - 057878579-09 -** 14435300-5 - IPVA - RENAVAM / EXERC 00470955120/2024 - 2.575,19 - **IRINALDO ROJAS BUENO - 841584929-04 -** 14435479-6 - IPVA - RENAVAM / EXERC 01130595010/2024 - 2.564,97 - **IRINEO DA COSTA - 033191019-51 -** 14399718-9 - IPVA - RENAVAM / EXERC 00846172810/2023 - 178,50 - **IRINERIA BATISTA SHIMOSAKA - 825958609-68 -** 14426660-9 - IPVA - RENAVAM / EXERC 00999263773/2024 - 3.405,96 - **IRINEU ANTONIO MARTINEZ - 046247009-10 -** 14410777-2 - IPVA - RENAVAM / EXERC 00982514026/2024 - 4.484,99 - **IRINEU ANTONIO WRUBLESKI - 060563119-02 -** 14421832-9 - IPVA - RENAVAM / EXERC 00850734290/2023 - 183,45 - **IRINEU APARECIDO DE MORAIS - 050587359-11 -** 14404052-0 - IPVA - RENAVAM / EXERC 00815938683/2023 - 162,27 - **IRINEU CONRADO - 506030869-34 -** 14435098-7 - IPVA - RENAVAM / EXERC 01073357640/2024 - 2.589,69 - **IRINEU CORREIA DE LIMA - 457284709-63 -** 14439916-1 - IPVA - RENAVAM / EXERC 00526739207/2024 - 2.270,85 - **IRINEU DA SILVA AMORIM - 016869279-16 -** 14399983-1 - IPVA - RENAVAM / EXERC 00848882636/2023 - 178,50 - **IRINEU DE JESUS PEREIRA - 878954399-87 -** 14445328-0 - IPVA - RENAVAM / EXERC 00470489456/2024 - 1.514,75 - **IRINEU DO ESPIRITO SANTOS LINS - 053238029-01 -** 14396799-9 - IPVA - RENAVAM / EXERC 00862266122/2023 - 220,04 - **IRINEU FERREIRA DA CRUZ - 704760209-72 -** 14429873-0 - IPVA - RENAVAM / EXERC 01248241581/2024 - 2.978,83 - **IRINEU FITZ - 030761519-75 -** 14396390-0 - IPVA - RENAVAM / EXERC 00802922988/2023 - 237,81 - **IRINEU GUIMARAES - 012140929-50 -** 14421521-4 - IPVA - RENAVAM / EXERC 00871950294/2023 - 189,26 - **IRINEU HAAGSMA - 673210469-15 -** 14438078-9 - IPVA - RENAVAM / EXERC 01100148997/2024 - 2.411,63 - **IRINEU HANEL - 100587299-68 -** 14415825-3 - IPVA - RENAVAM / EXERC 01200316182/2024 - 3.394,65 - **IRINEU INALDO PEDRO - 142803778-04 -** 14420947-8 - IPVA - RENAVAM / EXERC 00816124230/2023 - 221,78 - **IRINEU JACINTO FAUAT - IJF MECANICA DE VEICULOS - 26721476/0001-05 -** 14424158-4 - IPVA - RENAVAM / EXERC 01014248946/2024 - 5.186,44 - **IRINEU JOSE DE MELLO NETO - 003820067-80 -** 14434377-8 - IPVA - RENAVAM / EXERC 00324856920/2024 - 2.630,12 - **IRINEU LIGESKI - 675426389-04 -** 14424753-1 - IPVA - RENAVAM / EXERC 00461353300/2024 - 4.461,92 - **IRINEU LUCIO DOS SANTOS - 064355589-73 -** 14401251-8 - IPVA - RENAVAM / EXERC 00933840357/2023 - 174,00 - **IRINEU MARIO STIGAR - 026770399-66 -** 14412515-0 - IPVA - RENAVAM / EXERC 01180467229/2024 - 4.017,21 - **IRINEU MICHALSKI - 039639749-23 -** 14399390-6 - IPVA - RENAVAM / EXERC 00836782461/2023 - 178,50 - **IRINEU MOLENA - 063924539-03 -** 14438791-0 - IPVA - RENAVAM / EXERC 00193780860/2024 - 2.352,82 - **IRINEU ORTIZ DE CAMARGO - 078126579-73 -** 14396909-6 - IPVA - RENAVAM / EXERC 00937466018/2023 - 219,36 - **IRINEU PORTO CALDEIRA DO NASCIMENTO - 068145029-09 -** 14408491-8 - IPVA - RENAVAM / EXERC 01301432552/2024 - 5.486,53 - **IRINEU RODRIGUES - 212408840-87 -** 14414138-5 - IPVA - RENAVAM

/ EXERC 01127203638/2024 - 3.678,29 - **IRIO BORCATE - 144161468-09 -** 14397698-0 - IPVA - RENAVAM / EXERC 00883070944/2023 - 202,65 - **IRIO CESAR ROMERO - 801525779-47 -** 14418523-4 - IPVA - RENAVAM / EXERC 00207817146/2024 - 2.608,51 - **IRIS CRISTINA DA SILVA FERREIRA - 071510099-84 -** 14442574-0 - IPVA - RENAVAM / EXERC 00992629420/2024 - 2.028,37 - **IRIS DE FATIMA CASTRO CHARDULI - 045732109-11 -** 14410515-0 - IPVA - RENAVAM / EXERC 01122717595/2024 - 4.579,16 - **IRIS NOIR PRUDENTE DE MORAIS - 053871929-00 -** 14431635-5 - IPVA - RENAVAM / EXERC 01290588683/2024 - 2.825,29 - **IRIS TATIARA DA FONSECA - 051414529-30 -** 14430011-4 - IPVA - RENAVAM / EXERC 00516748068/2024 - 2.966,62 - 14435487-7 - IPVA - RENAVAM / EXERC 01117350794/2024 - 2.564,97 - **IRIS TERESINHA DE SOUZA 01479947997 - 43505119/0001-29 -** 14409062-4 - IPVA - RENAVAM / EXERC 01368655480/2024 - 5.204,84 - **IRIS VANESSA DO PRADO - 070195969-08 -** 14422857-0 - IPVA - RENAVAM / EXERC 00688053289/2023 - 171,57 - **IRITA TERESINHA PIRES - 949647269-91 -** 14428819-0 - IPVA - RENAVAM / EXERC 00590628070/2024 - 3.092,00 - **IRIZEU DORBERTO SANTOS - 590228509-78 -** 14425192-0 - IPVA - RENAVAM / EXERC 01060324544/2024 - 4.145,74 - **IRLA LUIZ SEMMER - 501817699-72 -** 14425071-0 - IPVA - RENAVAM / EXERC 01341473845/2024 - 4.195,57 - **IRLA VANICE MERIGO - 020606919-74 -** 14428386-4 - IPVA - RENAVAM / EXERC 01110604715/2024 - 3.142,25 - **IRLAINE SANTOS PINHEIRO - 901785802-87 -** 14396011-0 - IPVA - RENAVAM / EXERC 01364259386/2023 - 279,12 - **IRLANE CRISTINA DOS SANTOS SILVA - 982948309-68 -** 14401131-7 - IPVA - RENAVAM / EXERC 00823765296/2023 - 174,01 - **IRLEI DAYANE DA SILVA CAMPOS - 030143709-24 -** 14428018-0 - IPVA - RENAVAM / EXERC 01252785434/2024 - 3.194,48 - **IRLEI MINHOLI SALVADOR - 395447881-15 -** 14400257-1 - IPVA - RENAVAM / EXERC 00826945210/2023 - 178,50 - **IRMA DA SILVA CAIO - 955217809-63 -** 14420363-1 - IPVA - RENAVAM / EXERC 00482155531/2024 - 1.917,92 - 14444345-4 - IPVA - RENAVAM / EXERC 00234930144/2024 - 1.757,83 - **IRMA ENGERT MORALES - 846035697-34 -** 14408913-8 - IPVA - RENAVAM / EXERC 00206760329/2024 - 5.275,44 - **IRMA ORTHMANN FERREIRA - 024553039-85 -** 14437335-9 - IPVA - RENAVAM / EXERC 01248858643/2024 - 2.475,15 - **IRMAOS LUTZ COLHEITAS E TRANSPORTES LTDA - 32797785/0001-61 -** 14406426-7 - IPVA - RENAVAM / EXERC 01156463685/2024 - 7.724,60 - **IRMAOS PENHA TRANSPORTES LTDA - ME - 19041256/0001-75 -** 14444177-0 - IPVA - RENAVAM / EXERC 00988338025/2024 - 1.784,73 - **IRMAOS SOARES TRANSPORTES LTDA - 15831471/0001-19 -** 14443456-0 - IPVA - RENAVAM / EXERC 00903236052/2024 - 1.911,14 - **IRMAOS VENDLER COMERCIO DE PECAS E ACESSORIOS PARA CAMI - 26301258/0001-11 -** 14413910-0 - IPVA - RENAVAM / EXERC 01201672411/2024 - 3.726,98 - **IRMINO RIBEIRO - 005129946-17 -** 14422009-9 - IPVA - RENAVAM / EXERC 00901098523/2023 - 179,00 - 14422851-0 - IPVA - RENAVAM / EXERC 00853739552/2023 - 172,12 - **IROMAR BEZERRA DA SILVA - 031377438-26 -** 14422525-2 - IPVA - RENAVAM / EXERC 00473374404/2023 - 176,24 - **IRONDI ALVES RIBEIRO DOS SANTOS - 214269709-78 -** 14438950-6 - IPVA - RENAVAM / EXERC 01166678749/2024 - 2.345,10 - **IRONE PASCOALOTTO - 208789589-91 -** 14429969-8 - IPVA - RENAVAM / EXERC 00483870609/2024 - 2.969,82 - **IRONI SCHNEIDER - 676478639-91 -** 14418589-7 - IPVA - RENAVAM / EXERC 01396650242/2024 - 2.584,62 - **IRONITA NASCIMENTO GUBERT - 905852670-49 -** 14431991-5 - IPVA - RENAVAM / EXERC 00479462577/2024 - 2.801,21 - **IRRIGATRAN COMERCIO E TRANSPORTES LTDA - 05329104/0001-68 -** 14425688-3 - IPVA - RENAVAM / EXERC 00542100452/2024 - 3.850,65 - **ISA MARIA SILOTO - 438586009-20 -** 14445098-1 - IPVA - RENAVAM / EXERC 01002607822/2024 - 1.594,55 - **ISA RODRIGUES CORDEIRO - 704010479-20 -** 14422236-9 - IPVA - RENAVAM / EXERC 00847303861/2023 - 178,50 - **ISAAC PARISE COSTA - 143584119-08 -** 14419193-5 - IPVA - RENAVAM / EXERC 01397575449/2024 - 2.379,57 - **ISAAC DE SOUZA IZABEL - 220895638-93 -** 14439636-7 - IPVA - RENAVAM / EXERC 00371154120/2024 - 2.288,75 - **ISAAC DESPLANCHES DOS SANTOS - 100029409-90 -** 14432669-5 - IPVA - RENAVAM / EXERC 01236883915/2024 - 2.741,35 - **ISABEL BARBOSA ZAMPA LEITE - 082291226-01 -** 14429986-8 - IPVA - RENAVAM / EXERC 00390511188/2024 - 2.969,11 - **ISABEL NISOLI MORAES - 725847189-87 -** 14407423-8 - IPVA - RENAVAM / EXERC 01389568030/2024 - 6.181,39 - **ISABEL ALVES SCHULTZ - 949709470-15 -** 14428753-3 - IPVA - RENAVAM / EXERC 01111940093/2024 - 3.107,77 - **ISABEL BERNARDES DA SILVA COSTA - 985038989-34 -** 14402643-8 - IPVA - RENAVAM / EXERC 00848660986/2023 - 170,95 - **ISABEL CRISTINA AZEVEDO MENDES - 873069307-10 -** 14439826-2 - IPVA - RENAVAM / EXERC 01007851101/2024 - 2.275,15 - **ISABEL CRISTINA CARDOZO - 809826209-00 -** 14423338-7 - IPVA - RENAVAM / EXERC 00802991190/2023 - 162,27 - **ISABEL CRISTINA CORDEIRO - 037736329-40 -** 14427455-5 - IPVA - RENAVAM / EXERC 01243962523/2024 - 3.288,20 - **ISABEL CRISTINA DOS SANTOS - 679060879-68 -** 14425334-5 - IPVA - RENAVAM / EXERC 01010058115/2024 - 4.034,09 - **ISABEL CRISTINA GONCALVES DA SILVA - 032853869-83 -** 14429433-5 - IPVA - RENAVAM / EXERC 01004269991/2024 - 3.018,91 - **ISABEL CRISTINA GUILHERME MARTINS - 802256599-72 -** 14404513-0 - IPVA - RENAVAM / EXERC 00805852301/2023 - 162,27 - **ISABEL CRISTINA MELCHIOR - 623310789-04 -** 14418986-8 - IPVA - RENAVAM / EXERC 00956177131/2024 - 2.464,24 - **ISABEL CRISTINA PATENE DOS SANTOS - 034576799-32 -** 14436094-0 - IPVA - RENAVAM / EXERC 01186725106/2024 - 2.529,09 - **ISABEL CRISTINA RODRIGUES - 024991419-05 -** 14396980-0 - IPVA - RENAVAM / EXERC 00939530643/2023 - 219,36 - **ISABEL CRISTINA RODRIGUES DA SILVA SANTOS - 050907309-38 -** 14405634-5 - IPVA - RENAVAM / EXERC 00525689923/2023 - 147,61 - **ISABEL CRISTINA SCHEIBLER FEIX - 713746129-87 -** 14436891-6 - IPVA - RENAVAM / EXERC 01412277911/2024 - 2.487,40 - **ISABEL CRISTINA SELL BENETTI - 844747009-10 -** 14428823-8 - IPVA - RENAVAM / EXERC 00558723861/2024 - 3.092,00 - **ISABEL CRISTINA VARGAS - 577830719-53 -** 14419840-9 - IPVA - RENAVAM / EXERC 01149131621/2024 - 2.152,32 - **ISABEL DA SILVA SOARES - 938721869-49 -** 14428584-0 - IPVA - RENAVAM / EXERC 01094194473/2024 - 3.120,02 - **ISABEL DE LOURDES LEMES - 940049009-72 -** 14401309-3 - IPVA - RENAVAM / EXERC 00837243327/2023 - 174,01 - **ISABEL DE OLIVEIRA - 937076579-49 -** 14397977-6 - IPVA - RENAVAM / EXERC 00867739401/2023 - 189,26 - **ISABEL DO CARMO LUIS - 147966468-50 -** 14444983-5 - IPVA - RENAVAM / EXERC 00601194233/2024 - 1.627,73 - **ISABEL KICANA - 025549089-58 -** 14407931-0 - IPVA - RENAVAM / EXERC 01294702928/2024 - 5.780,51 - **ISABEL KOKOGISKI - 017570069-90 -** 14426221-2 - IPVA - RENAVAM / EXERC 01079115720/2024 - 3.605,76 - **ISABEL MARIA RIBEIRO - 015719009-93 -** 14421094-8 - IPVA - RENAVAM / EXERC 00887710689/2023 - 206,07 - **ISABEL PERES DE SOUSA - 547021009-04 -** 14404347-2 - IPVA - RENAVAM / EXERC 00815220154/2023 - 162,27 - **ISABEL POSE LIMA DOMINGUES - 134075228-00 -** 14425367-1 - IPVA - RENAVAM / EXERC 01223943264/2024 - 4.022,99 - **ISABEL RIBEIRO DOS SANTOS - 138402358-55 -** 14444626-7 - IPVA - RENAVAM / EXERC 00592045846/2024 - 1.710,67 - **ISABEL TEIXEIRA ALVES - 012600640-77 -** 14434605-0 - IPVA - RENAVAM / EXERC 01026220006/2024 - 2.616,72 - **ISABELA BANDINI PEGORARO - 075737099-35 -** 14425800-2 - IPVA - RENAVAM / EXERC 01262101210/2024 - 3.800,69 - **ISABELA CABRAL FRANCA VIDAL - 872818219-72 -** 14406055-5 - IPVA - RENAVAM / EXERC 01097252792/2024 - 9.266,31 - **ISABELA CAVALIERI DE OLIVEIRA - 109630449-07 -** 14415924-1 - IPVA - RENAVAM / EXERC 01222702000/2024 - 3.363,88 - **ISABELA CRISTIANE CUSTODIO - 081867279-06 -** 14399010-9 - IPVA - RENAVAM / EXERC 00876802609/2023 - 183,45 - **ISABELA DE OLIVEIRA VIEIRA - 123593229-07 -** 14414540-2 - IPVA - RENAVAM / EXERC 00515624730/2024 - 3.606,54 - **ISABELA DOS REIS OLIVEIRA - 060146549-09 -** 14441865-4 - IPVA - RENAVAM / EXERC 01156824602/2024 - 2.115,14 - **ISABELA FERNANDA DANIELLI BENDER - 045989539-77 -** 14416466-0 - IPVA - RENAVAM / EXERC 01041641343/2024 - 3.193,89 - **ISABELA GARCIA GASPARELLI - 085965549-04 -** 14440618-4 - IPVA - RENAVAM / EXERC 01218952412/2024 - 2.224,43 - **ISABELA MACHKE PEREIRA - 093310979-21 -** 14428081-4 - IPVA - RENAVAM / EXERC 00372193803/2024 - 3.180,94 - **ISABELA MAIARA DE PADUA - 060036509-31 -** 14408051-3 - IPVA - RENAVAM / EXERC 01338777804/2024 - 5.704,36 - **ISABELA MANENTI GEREMIA - 072275209-19 -** 14440046-1 - IPVA - RENAVAM / EXERC 00493105301/2024 - 2.267,20 - **ISABELA MARCONDES DE LIMA - 111492669-88 -** 14416803-8 - IPVA - RENAVAM / EXERC 00197168000/2024 - 3.103,18 - **ISABELA MORDASKI CORDOVA - 066754729-09 -** 14423827-3 - IPVA - RENAVAM / EXERC 01304735076/2024 - 7.283,56 - **ISABELA NAIARA RECH - 062887709-90 -** 14435379-0 - IPVA - RENAVAM / EXERC 00531349276/2024 - 2.570,60 - **ISABELA PEREIRA FODRA MOURA - 039302959-03 -** 14409342-9 - IPVA - RENAVAM / EXERC 01367290772/2024 - 5.074,01 - **ISABELA REGINA MENDES REIS PEREIRA - 077621329-61 -** 14434731-5 - IPVA - RENAVAM / EXERC 01254470821/2024 - 2.610,69 - **ISABELA ZACHARINI FURUCHI - 040191759-26 -** 14427642-6 - IPVA - RENAVAM / EXERC 01168280580/2024 - 3.257,31 - **ISABELE CRISTINE APARECIDA STRESSER - 126712259-54 -** 14405948-4 - IPVA - RENAVAM / EXERC 01154980704/2024 - 9.887,46 - **ISABELE GIORDANI DIAS - 046626789-43 -** 14414977-7 - IPVA - RENAVAM / EXERC 01158241701/2024 - 3.533,61 - **ISABELI CRISTINI BRUSCHI BORDINOSKI - 023303249-52 -** 14444186-9 - IPVA - RENAVAM / EXERC 00343256177/2024 - 1.783,48 - **ISABELI PAOLA DUARTE - 096136619-21 -** 14442909-5 - IPVA - RENAVAM / EXERC 01092307106/2024 - 1.985,51 - **ISABELI RIBEIRO BOTAO - 110843579-33 -** 14399659-0 - IPVA - RENAVAM / EXERC 00832336041/2023 - 178,50 - **ISABELLA ANDRADE ALVES - 099536689-65 -** 14401976-8 - IPVA - RENAVAM / EXERC 00875386946/2023 - 172,12 - **ISABELLA ROCHA PINHEIRO - 098139149-47 -** 14408727-5 - IPVA - RENAVAM / EXERC 01340978072/2024 - 5.363,31 - **ISABELLA ANGELINA MATTEI FRANCESCON - 124331039-16 -** 14420422-0 - IPVA - RENAVAM / EXERC 01189157257/2024 - 1.889,68 - **ISABELLA BORGES COUTO CALIL DE PAIVA - 055816376-95 -** 14409502-2 - IPVA - RENAVAM / EXERC 01197855189/2024 - 4.998,79 - **ISABELLA CAROLINA DA SILVA - 118481079-60 -** 14437824-5 - IPVA - RENAVAM / EXERC 01209828755/2024 - 2.427,48 - **ISABELLA CRISTINA DE JESUS - 391754368-09 -** 14432482-0 - IPVA - RENAVAM / EXERC 00479175365/2024 - 2.756,51 - **ISABELLA DE DEUS RAMOS COLONIESE - 054398959-30 -** 14417619-7 - IPVA - RENAVAM / EXERC 00282711759/2024 - 2.904,25 - **ISABELLA FERNANDES ORNAGUI - 106682169-05 -** 14407162-0 - IPVA - RENAVAM / EXERC 01367487991/2024 - 6.435,56 - **ISABELLA FRANCISCO FUZETO - 115956579-16 -** 14400426-4 - IPVA - RENAVAM / EXERC 00826877044/2023 - 178,50 - **ISABELLA RINALDI SAMPAIO GARCIA - 126237729-32 -** 14435019-7 - IPVA - RENAVAM / EXERC 01009850935/2024 - 2.593,09 - **ISABELLE CAROLINA GAIAO DA COSTA - 29724583/0001-85 -** 14436274-8 - IPVA - RENAVAM / EXERC 00565288601/2024 - 2.521,69 - **ISABELLE CHEMIM - 103578619-22 -** 14411755-7 - IPVA - RENAVAM / EXERC 01223005191/2024 - 4.180,73 - **ISABELLE CRISTINE PANSOLIN - 083273069-60 -** 14404371-5 - IPVA - RENAVAM / EXERC 00815858850/2023 - 162,27 - **ISABELLY JUDITH DE SOUSA - 064391689-08 -** 14406748-7 - IPVA - RENAVAM / EXERC 01275756007/2024 - 6.930,32 - **ISABELY CAROLINE PINTO NEVES - 052112569-30 -** 14404647-1 - IPVA - RENAVAM / EXERC 00876755775/2023 - 161,02 - **ISABELY DE SOUZA - 076422959-10 -** 14426294-8 - IPVA - RENAVAM / EXERC 01225524285/2024 - 3.567,58 - **ISAC ANTONIO FERREIRA - 019799609-41 -** 14398661-6 - IPVA - RENAVAM / EXERC 00910923205/2023 - 185,79 - **ISAC DALES GUEDES - 756872839-00 -** 14406719-3 - IPVA - RENAVAM / EXERC 01250126204/2024 - 7.025,09 - **ISAC DOS SANTOS CARDOSO - 063959229-55 -** 14396260-1 - IPVA - RENAVAM / EXERC 00942068610/2023 - 238,89 - **ISAC EPIFANIO FERREIRA - 038238219-62 -** 14409403-4 - IPVA - RENAVAM / EXERC 01194113203/2024 - 5.046,48 - **ISAC LUCAS ASSIS NASCIMENTO - 054453749-12 -** 14438193-9 - IPVA - RENAVAM / EXERC 01010745600/2024 - 2.403,58 - **ISAC MACOPPI DA SILVA - 012097429-00 -** 14434853-2 - IPVA - RENAVAM / EXERC 01152261859/2024 - 2.606,35 - **ISAC SEVERINO DOS SANTOS - 308653289-00 -** 14414550-0 - IPVA - RENAVAM / EXERC 01089863141/2024 - 3.605,76 - **ISADORA BARRICHELLO ZANLORENZI - 088985199-90 -** 14427350-8 - IPVA - RENAVAM / EXERC 01066977442/2024 - 3.306,31 - **ISADORA DOS SANTOS VITERBO - 023552170-17 -** 14414340-0 - IPVA - RENAVAM / EXERC 01073722411/2024 - 3.642,47 - **ISADORA MUZULON BRAGA - 111854919-88 -** 14426535-1 - IPVA - RENAVAM / EXERC 01105669022/2024 - 3.466,93 - **ISADORA NAVARRO BERNARDINO DA SILVA - 418851888-03 -** 14437769-9 - IPVA - RENAVAM / EXERC 01404264911/2024 -

Diário Oficial Certificado Digitalmente
O Departamento de Imprensa Oficial do Estado do Paraná, de garantia de autenticidade deste documento, desde que visualizado através do site http://www.imprensaoficial.pr.gov.br

2.432,92 - **ISADORA PALMA SANCHES - 108179479-81 -** 14414190-3 - IPVA - RENAVAM / EXERC 01080615390/2024 - 3.674,05 - **ISADORA POMPEO - 049652470-43 -** 14407525-0 - IPVA - RENAVAM / EXERC 01161672416/2024 - 6.087,98 - **ISADORA QUINTANA TRAMUJAS - 085566339-19 -** 14405746-5 - IPVA - RENAVAM / EXERC 01230794287/2024 - 12.228,31 - **ISAEL MENDES - 078827549-60 -** 14398987-9 - IPVA - RENAVAM / EXERC 00853628238/2023 - 183,45 - **ISAIAS BOHRER GARMIER - 837654929-49 -** 14397667-0 - IPVA - RENAVAM / EXERC 00599657928/2023 - 204,89 - **ISAIAS DA SILVA - 017323119-51 -** 14399688-3 - IPVA - RENAVAM / EXERC 00827348657/2023 - 178,50 - **ISAIAS DE JESUS CORREA ROCHA - 044883679-33 -** 14404181-0 - IPVA - RENAVAM / EXERC 00800435869/2023 - 162,27 - **ISAIAS DE LIMA - 040484629-70 -** 14436060-5 - IPVA - RENAVAM / EXERC 01009034348/2024 - 2.532,85 - **ISAIAS DOS SANTOS - 086829969-36 -** 14444162-1 - IPVA - RENAVAM / EXERC 00943358574/2024 - 1.788,52 - **ISAIAS DOS SANTOS SILVA - 011967839-00 -** 14399167-9 - IPVA - RENAVAM / EXERC 00858429055/2023 - 183,45 - **ISAIAS FERNANDO FERREIRA - 135651939-30 -** 14397471-5 - IPVA - RENAVAM / EXERC 00878668497/2023 - 206,07 - **ISAIAS FERREIRA DE MORAES - 066460848-58 -** 14420549-9 - IPVA - RENAVAM / EXERC 00225070723/2024 - 1.792,60 - **ISAIAS GONCALVES DE JESUS - 065804829-58 -** 14421819-1 - IPVA - RENAVAM / EXERC 00848338189/2023 - 183,45 - **ISAIAS HENRIQUE DOS SANTOS - 533566409-68 -** 14419480-2 - IPVA - RENAVAM / EXERC 01147708115/2024 - 2.271,68 - **ISAIAS JOAQUIM DOS SANTOS - 494581249-72 -** 14433208-3 - IPVA - RENAVAM / EXERC 00369769406/2024 - 2.709,54 - **ISAIAS MECHILLEMOTH DA SILVA LIRA - 069377754-07 -** 14418360-6 - IPVA - RENAVAM / EXERC 01250029594/2024 - 2.650,59 - **ISAIAS PEREIRA DOS SANTOS - 608709749-04 -** 14440783-0 - IPVA - RENAVAM / EXERC 01051423756/2024 - 2.208,76 - **ISAIAS RAFAEL RAMOS - 592077609-91 -** 14442788-2 - IPVA - RENAVAM / EXERC 00835410765/2024 - 2.000,30 - **ISAIAS RODRIGUES DE OLIVEIRA - 027866493-82 -** 14422424-8 - IPVA - RENAVAM / EXERC 00834805987/2023 - 178,50 - **ISAIAS ROSTIROLLA - 016183039-02 -** 14395760-8 - IPVA - RENAVAM / EXERC 00461714167/2023 - 860,78 - **ISAIAS SANTOS DA SILVA - 587970509-97 -** 14422524-4 - IPVA - RENAVAM / EXERC 00490454704/2023 - 176,24 - **ISAIAS TEODORO DA SILVA - 776227589-49 -** 14397983-0 - IPVA - RENAVAM / EXERC 00859828271/2023 - 189,26 - **ISALINO JOSE RODRIGUES - 783799469-87 -** 14430623-6 - IPVA - RENAVAM / EXERC 00493238565/2024 - 2.903,84 - **ISAMARA CRUCIOL - 066419499-07 -** 14411894-4 - IPVA - RENAVAM / EXERC 01391945708/2024 - 4.156,65 - **ISAMU FUJISAWA - 009601799-68 -** 14426673-0 - IPVA - RENAVAM / EXERC 00971266476/2024 - 3.404,30 - **ISAQUE ALVES DE OLIVEIRA - 560270601-15 -** 14430461-6 - IPVA - RENAVAM / EXERC 01039806993/2024 - 2.923,45 - **ISAQUE CARNEIRO - 019799669-82 -** 14434238-0 - IPVA - RENAVAM / EXERC 00213772728/2024 - 2.636,72 - **ISAQUE DE LOIOLA BESERRA ARRAIS - 055464909-85 -** 14408485-3 - IPVA - RENAVAM / EXERC 01293876973/2024 - 5.486,53 - **ISAQUE WANDERLEY CASIMIRO - 075596599-00 -** 14404804-0 - IPVA - RENAVAM / EXERC 00833573250/2023 - 157,35 - **ISAQUELI DOS SANTOS DE MOURA - 084196529-38 -** 14396737-9 - IPVA - RENAVAM / EXERC 00865760110/2023 - 220,90 - **ISAQUEU DOMINGOS DA SILVA - 800210169-33 -** 14425411-2 - IPVA - RENAVAM / EXERC 00225033887/2024 - 4.000,99 - **ISAUL RIBEIRO DE LARA - 030522439-50 -** 14421850-7 - IPVA - RENAVAM / EXERC 00884848280/2023 - 183,45 - **ISAURA DA FONSECA ERLACHER - 802853509-78 -** 14428156-0 - IPVA - RENAVAM / EXERC 01277855940/2024 - 3.168,19 - **ISAURA EVANGELISTA DE OLIVEIRA - 000460399-02 -** 14440798-9 - IPVA - RENAVAM / EXERC 01134095020/2024 - 2.206,59 - **ISAURA MARQUES GOBARA - 202623109-53 -** 14427036-3 - IPVA - RENAVAM / EXERC 01139479960/2024 - 3.349,41 - **ISAURO DIAS PINHEIRO - 274771939-15 -** 14396545-7 - IPVA - RENAVAM / EXERC 00989804941/2023 - 231,09 - **ISIDORO SMOKOVICZ - 354353489-00 -** 14422640-2 - IPVA - RENAVAM / EXERC 00823496139/2023 - 174,01 - **ISIS ANGELICA WEBER - 053207079-83 -** 14435591-1 - IPVA - RENAVAM / EXERC 01087124120/2024 - 2.557,76 - **ISIS EDNEIA FORMICOLI HOSHINO - 036359219-98 -** 14427877-1 - IPVA - RENAVAM / EXERC 01153077172/2024 - 3.224,36 - 14429654-0 - IPVA - RENAVAM / EXERC 01217157791/2024 - 2.999,62 - **ISIS NOGARA DE OLIVEIRA RASMUSSEN - 050717949-85 -** 14424220-3 - IPVA - RENAVAM / EXERC 01298349696/2024 - 5.059,76 - **ISIS TAVARES BASSOLI MARTINELLI - 079428169-90 -** 14445486-3 - IPVA - RENAVAM / EXERC 00325295832/2024 - 1.438,51 - **ISLA ALMEIDA LUCIANO - 009439549-75 -** 14429290-1 - IPVA - RENAVAM / EXERC 01088873860/2024 - 3.036,02 - **ISLENE MARIA MARCELINO CORREA - 042258899-71 -** 14420574-0 - IPVA - RENAVAM / EXERC 01089789375/2024 - 1.765,32 - **ISMAEL GUSTAVO MATIELO - 041304739-30 -** 14434467-7 - IPVA - RENAVAM / EXERC 01130458668/2024 - 2.627,75 - **ISMAEL WANDERLEI TEIXEIRA - 087422799-25 -** 14438829-1 - IPVA - RENAVAM / EXERC 01222706919/2024 - 2.350,60 - **ISMAEL BARBOSA BATISTA - 106781399-38 -** 14402482-6 - IPVA - RENAVAM / EXERC 00821179667/2023 - 170,95 - **ISMAEL BATISTA DOS SANTOS - 299176469-49 -** 14441782-8 - IPVA - RENAVAM / EXERC 01126532352/2024 - 2.122,96 - **ISMAEL CARNEIRO DE SOUSA - 006606799-57 -** 14406379-1 - IPVA - RENAVAM / EXERC 01213080956/2024 - 7.893,53 - **ISMAEL DE CARVALHO NASCIMENTO - 544299199-68 -** 14432377-7 - IPVA - RENAVAM / EXERC 00477713939/2024 - 2.763,21 - **ISMAEL DO NASCIMENTO JUNIOR - 007648559-56 -** 14432413-7 - IPVA - RENAVAM / EXERC 01007984063/2024 - 2.761,59 - **ISMAEL JULIANO - 326837589-87 -** 14418302-9 - IPVA - RENAVAM / EXERC 01175826933/2024 - 2.664,74 - **ISMAEL KOSCHENSKI - 092776619-17 -** 14395810-8 - IPVA - RENAVAM / EXERC 00896426050/2023 - 315,31 - **ISMAEL LIMA DA LUZ - 031823789-02 -** 14440722-9 - IPVA - RENAVAM / EXERC 00872213870/2024 - 2.215,74 - **ISMAEL MALAT - 070115959-61 -** 14396872-3 - IPVA - RENAVAM / EXERC 00936136731/2023 - 219,36 - **ISMAEL MARCELINO DA SILVA - 813359979-20 -** 14397894-0 - IPVA - RENAVAM / EXERC 00841165416/2023 - 198,37 - **ISMAEL MARTINS - 734340789-91 -** 14397239-9 - IPVA - RENAVAM / EXERC 00888043902/2023 - 213,15 - **ISMAEL MATOS - 453736049-68 -** 14437262-0 - IPVA - RENAVAM / EXERC 00595606415/2024 - 2.475,23 - **ISMAEL MOREIRA DA CRUZ - 058016999-53 -** 14418807-1 - IPVA - RENAVAM / EXERC 01222055632/2024 - 2.521,05 - **ISMAEL PEREIRA CORREA - 734367809-44 -** 14421598-2 - IPVA - RENAVAM / EXERC 00868961060/2023 - 189,26 - **ISMAEL PIRES DA CRUZ - 452811819-04 -** 14438776-7 - IPVA - RENAVAM / EXERC 01146011358/2024 - 2.353,55 - **ISMAEL VALDIVIESO - 651536859-34 -** 14402322-6 - IPVA - RENAVAM / EXERC 00809663074/2023 - 170,95 - **ISMAEL VEICULOS LTDA - 39381733/0001-59 -** 14431974-5 - IPVA - RENAVAM / EXERC 00503922145/2024 - 2.801,21 - **ISMAEL ZEFERINO - 596535409-63 -** 14431223-6 - IPVA - RENAVAM / EXERC 00595196845/2024 - 2.856,95 - **ISMAIL ALI ISMAIL - 040018318-80 -** 14430799-2 - IPVA - RENAVAM / EXERC 01013884270/2024 - 2.894,86 - **ISMAIL DA TRINDADE - 680285989-00 -** 14422908-8 - IPVA - RENAVAM / EXERC 00818480947/2023 - 170,95 - **ISMAILDA DA APARECIDA DE MATOS - 056786619-06 -** 14401548-7 - IPVA - RENAVAM / EXERC 00834564319/2023 - 174,01 - **ISMAIR DA SILVA ROSA CARDOSO - 036359349-76 -** 14398467-2 - IPVA - RENAVAM / EXERC 00856567850/2023 - 189,26 - **ISMAR SILVA PORFIRIO - 050519429-54 -** 14428756-8 - IPVA - RENAVAM / EXERC 01225582021/2024 - 3.106,24 - **ISMARA DOS SANTOS MORAES - 017028809-90 -** 14401229-1 - IPVA - RENAVAM / EXERC 00835904539/2023 - 174,01 - **ISMENIA PINTO LOURENCO - 632221679-15 -** 14428914-5 - IPVA - RENAVAM / EXERC 01244210690/2024 - 3.069,49 - **ISNALDO COELHO DUARTE - 815885349-87 -** 14426926-8 - IPVA - RENAVAM / EXERC 00525195688/2024 - 3.363,79 - **ISNEI CEZAR DE LIMA - 021204409-56 -** 14409292-9 - IPVA - RENAVAM / EXERC 01118984142/2024 - 5.093,66 - **ISOEL ANTONIO PRUDENTE - 746344969-68 -** 14398817-1 - IPVA - RENAVAM / EXERC 00869857193/2023 - 183,45 - **ISOLDE PAULINO DO NASCIMENTO - 634078419-49 -** 14403300-0 - IPVA - RENAVAM / EXERC 00334530849/2023 - 167,69 - **ISOLETE DA ROSA HASCKEL - 687910039-20 -** 14421162-6 - IPVA - RENAVAM / EXERC 00900865245/2023 - 206,07 - **ISOLETE FERREIRA DE SOUZA - 039217319-09 -** 14398526-1 - IPVA - RENAVAM / EXERC 00927303647/2023 - 187,26 - **ISOLETE RIBEIRO DA SILVA - 069945979-62 -** 14397421-9 - IPVA - RENAVAM / EXERC 00910711712/2023 - 206,07 - **ISOLETE VIEIRA DOS REIS - 320752279-34 -** 14426244-1 - IPVA - RENAVAM / EXERC 01116705343/2024 - 3.591,72 - **ISONTEC DESENVOLVIMENTO DE SISTEMAS LTDA - 39761409/0001-66 -** 14406293-0 - IPVA - RENAVAM / EXERC 01318375697/2024 - 8.164,31 - **ISRAEL ADAO MOTELESKI - 020424729-21 -** 14416717-1 - IPVA - RENAVAM / EXERC 01059981901/2024 - 3.120,02 - **ISRAEL CHAGAS DE SOUZA - 402416109-15 -** 14410081-6 - IPVA - RENAVAM / EXERC 00155179721/2024 - 4.738,89 - **ISRAEL CLIMACO - 067417489-54 -** 14397856-7 - IPVA - RENAVAM / EXERC 00836042182/2023 - 198,37 - **ISRAEL CORDEIRO DA ROCHA - 902528539-20 -** 14431083-7 - IPVA - RENAVAM / EXERC 00327984252/2024 - 2.864,77 - **ISRAEL CORDEIRO DE SOUZA - 873925939-00 -** 14423694-7 - IPVA - RENAVAM / EXERC 00495012785/2023 - 147,61 - **ISRAEL DA COSTA SCHNEIDER JUNIOR - 047691159-11 -** 14410001-8 - IPVA - RENAVAM / EXERC 00548998116/2024 - 4.773,75 - **ISRAEL DA SILVA - 685689329-91 -** 14433610-0 - IPVA - RENAVAM / EXERC 01270445119/2024 - 2.675,65 - **ISRAEL DE MOURA - 853837919-49 -** 14437125-9 - IPVA - RENAVAM / EXERC 00430088051/2024 - 2.479,71 - **ISRAEL DOS SANTOS - 590634089-00 -** 14411262-8 - IPVA - RENAVAM / EXERC 01155426700/2024 - 4.327,52 - **ISRAEL FARIAS - 036595079-38 -** 14405329-0 - IPVA - RENAVAM / EXERC 00140665200/2023 - 154,16 - **ISRAEL FERREIRA DE ANDRADE - 016795069-00 -** 14407764-4 - IPVA - RENAVAM / EXERC 01094239051/2024 - 5.946,16 - **ISRAEL GALDINO DA SILVA - 022858549-00 -** 14425857-6 - IPVA - RENAVAM / EXERC 00455178658/2024 - 3.762,49 - **ISRAEL GONCALVES DA CRUZ - 052908749-92 -** 14432941-4 - IPVA - RENAVAM / EXERC 00992770769/2024 - 2.732,37 - **ISRAEL GONCALVES DOS SANTOS - 042831119-96 -** 14396264-4 - IPVA - RENAVAM / EXERC 00978841654/2023 - 238,89 - **ISRAEL JOSE MASSINHA - 544051069-91 -** 14405624-8 - IPVA - RENAVAM / EXERC 00996005536/2023 - 147,61 - **ISRAEL KALINOWSKI MAGRIN - 044303039-16 -** 14413520-2 - IPVA - RENAVAM / EXERC 00685559700/2024 - 3.808,39 - **ISRAEL MARCOS DA SILVA - 612889779-72 -** 14406798-3 - IPVA - RENAVAM / EXERC 01378862756/2024 - 6.878,59 - **ISRAEL MARCOS LEITE - 042461319-03 -** 14421541-9 - IPVA - RENAVAM / EXERC 00853773050/2023 - 189,26 - **ISRAEL MIQUEIAS GONCALVES DIAS - 076677219-55 -** 14399359-0 - IPVA - RENAVAM / EXERC 00827780923/2023 - 178,50 - **ISRAEL MONTEIRO DOS SANTOS FILHO - 536349509-00 -** 14415273-5 - IPVA - RENAVAM / EXERC 01001849601/2024 - 3.488,29 - 14435572-5 - IPVA - RENAVAM / EXERC 00589361520/2024 - 2.559,05 - **ISRAEL MOREIRA GOMES - 914222729-15 -** 14442131-0 - IPVA - RENAVAM / EXERC 01273860788/2024 - 2.073,50 - **ISRAEL MUNIZ DA SILVA - 453694961-53 -** 14421005-0 - IPVA - RENAVAM / EXERC 00848324765/2023 - 217,43 - **ISRAEL RODRIGUES - 508683149-00 -** 14397908-3 - IPVA - RENAVAM / EXERC 00223981133/2023 - 197,49 - **ISRAEL RODRIGUES PADILHA - 027890469-64 -** 14437830-0 - IPVA - RENAVAM / EXERC 01203221433/2024 - 2.427,48 - **ISRAEL RONE FIORILLO - 729373519-72 -** 14424952-6 - IPVA - RENAVAM / EXERC 00936611820/2024 - 4.302,47 - **ISRAEL SOARES DOS SANTOS - 801927349-20 -** 14417061-0 - IPVA - RENAVAM / EXERC 00506653919/2024 - 3.034,08 - **ISRAEL WISCHRAL - 027498619-18 -** 14420803-0 - IPVA - RENAVAM / EXERC 00800264959/2023 - 240,57 - **ISRAELLY CRISTINA TOLEDO SILVA - 047487069-37 -** 14425206-3 - IPVA - RENAVAM / EXERC 01239558152/2024 - 4.133,43 - **ISSAL - INSTITUTO DE SAUDE SAO LUCAS DE PATO BRANCO - 08092615/0001-05 -** 03683754-3 - IAP - AUTO INFRACAO 00162824 - 17.224,68 - **ISTELA NUNES XIRIQUEIRA - 046368259-93 -** 14409881-1 - IPVA - RENAVAM / EXERC 01394054162/2024 - 4.813,29 - **ISUPER TELECOMUNICACOES INFO LTDA ME. - 10289549/0001-00 -** 14413224-6 - IPVA - RENAVAM / EXERC 01027020973/2024 - 3.868,35 - **ISVANDIL FERNANDES - 778076189-49 -** 14434232-1 - IPVA - RENAVAM / EXERC 00274685990/2024 - 2.636,72 - **ISY MEDEIROS COLACO - 016598829-07 -** 14415197-6 - IPVA - RENAVAM / EXERC 01199568896/2024 - 3.505,17 - **ITACIARA LIMA DE ANDRADE - 618721052-20 -** 14414110-5 - IPVA - RENAVAM / EXERC 01299063362/2024 - 3.685,98 - **ITACIR MARQUES DOS SANTOS - 192844438-57 -** 14396676-3 - IPVA - RENAVAM / EXERC 00836430581/2023 - 226,23 - **ITAETE MOVIMENTACAO - LOGISTICA LTDA - 05685282/0001-21 -** 14416418-0 - IPVA - RENAVAM / EXERC 01257540448/2024 - 3.211,43 - **ITAGENIS GENIS CUNHA FERREIRA - 649983559-53 -** 14421613-0 - IPVA - RENAVAM / EXERC 00856502472/2023 - 189,26 - **ITAIR RIBEIRO -**

557170559-00 - 14402028-6 - IPVA - RENAVAM / EXERC 00872128733/2023 - 172,12 - **ITALO RENAN BRAGA DE OLIVEIRA TEIXEIRA - 140744297-05 -** 14416805-4 - IPVA - RENAVAM / EXERC 00528014137/2024 - 3.102,25 - **ITALO FERNANDO FUMAGALI - 829835009-00 -** 14443874-4 - IPVA - RENAVAM / EXERC 00876284683/2024 - 1.840,12 - **ITALO OLIVEIRA DE OLIVEIRA - 994981462-68 -** 14437477-0 - IPVA - RENAVAM / EXERC 01320360901/2024 - 2.465,37 - **ITALO TRENTINI - 073401989-03 -** 14427863-1 - IPVA - RENAVAM / EXERC 01177379390/2024 - 3.224,36 - **ITAMAR ALESSANDRO TOMAZI DA ROCHA - 015342189-47 -** 14413789-2 - IPVA - RENAVAM / EXERC 00553354434/2024 - 3.748,48 - **ITAMAR CARLOS GOBBATO JUNIOR - 067682209-69 -** 14419421-7 - IPVA - RENAVAM / EXERC 00132242877/2024 - 2.296,78 - **ITAMAR FABIANE CALCADOS - 03370695/0001-91 -** 14414335-3 - IPVA - RENAVAM / EXERC 00133453863/2024 - 3.645,47 - **ITAMAR FERNANDES RIBEIRO - 026930689-75 -** 14403640-9 - IPVA - RENAVAM / EXERC 00811480755/2023 - 162,27 - **ITAMAR GONCALVES DOS SANTOS - 916500039-00 -** 14436805-3 - IPVA - RENAVAM / EXERC 00536425779/2024 - 2.492,85 - **ITAMAR INACIO GRAFFUNDER - 771569439-87 -** 14439961-7 - IPVA - RENAVAM / EXERC 00501178155/2024 - 2.267,20 - **ITAMAR LEITE DOS SANTOS - 109220438-50 -** 14396116-8 - IPVA - RENAVAM / EXERC 00852314248/2023 - 257,64 - **ITAMAR MONTANHEZ - 629295009-30 -** 14421528-1 - IPVA - RENAVAM / EXERC 00864090935/2023 - 189,26 - **ITAMAR PEDRESCHI PORTO - 605340368-72 -** 14415223-9 - IPVA - RENAVAM / EXERC 01400333200/2024 - 3.495,31 - **ITAMAR RAMOS MACEDO PINHEIRO - 041280559-64 -** 14404704-4 - IPVA - RENAVAM / EXERC 00820860573/2023 - 160,46 - **ITAMAR SOARES PEREIRA - 005184909-71 -** 14412874-5 - IPVA - RENAVAM / EXERC 01143454917/2024 - 3.927,11 - **ITAMAR UMAR DE MELO - 005321081-67 -** 14398639-0 - IPVA - RENAVAM / EXERC 00819392235/2023 - 185,98 - **ITAMARA DE PAULA - 050806649-24 -** 14401274-7 - IPVA - RENAVAM / EXERC 00823751651/2023 - 174,01 - **ITAMAURA KATIA LIMA BARBOSA - 082603609-00 -** 14431679-7 - IPVA - RENAVAM / EXERC 00529486490/2024 - 2.823,60 - **ITAU SEGUROS DE AUTO E RESIDENCIA S.A. - 08816067/0001-00 -** 14396021-8 - IPVA - RENAVAM / EXERC 00541205790/2023 - 276,69 - **ITELMA MIRIAN ALVES DE MEDEIROS NEGRI - 330912939-04 -** 14426064-3 - IPVA - RENAVAM / EXERC 01173951544/2024 - 3.671,13 - **ITER JUNIOR MENDES - 038796399-57 -** 14442998-2 - IPVA - RENAVAM / EXERC 00505393042/2024 - 1.972,20 - **ITO BECKER JUNIOR - 049706189-92 -** 14441659-7 - IPVA - RENAVAM / EXERC 01081134922/2024 - 2.137,11 - **ITX ADMINISTRADORA DE BENS LTDA - 36057668/0001-12 -** 14407412-2 - IPVA - RENAVAM / EXERC 01152105377/2024 - 6.191,32 - **IURI CASSIANO ZIEMER - 038839189-89 -** 14411465-5 - IPVA - RENAVAM / EXERC 00544531949/2024 - 4.280,80 - **IURI MAGNANI STORRODUMOF - 020607239-22 -** 14441144-7 - IPVA - RENAVAM / EXERC 00953593355/2024 - 2.181,80 - **IURI SESSAK - 061576829-65 -** 14439491-7 - IPVA - RENAVAM / EXERC 01090329447/2024 - 2.296,88 - **IURI VIEIRA SARAGOCA - 106463639-05 -** 14404300-6 - IPVA - RENAVAM / EXERC 00815167202/2023 - 162,27 - **IURY GABRIEL JACOB - 047126379-60 -** 14408541-8 - IPVA - RENAVAM / EXERC 01257300277/2024 - 5.467,15 - **IURY MARCELO ALVES CUSTODIO - 083632549-40 -** 14419240-0 - IPVA - RENAVAM / EXERC 00488778590/2024 - 2.364,28 - **IURY RAFAEL DE SOUZA - 006186459-50 -** 14430545-0 - IPVA - RENAVAM / EXERC 01137696068/2024 - 2.914,94 - **IUSA LOPES GUERINO - 370889639-49 -** 14422747-6 - IPVA - RENAVAM / EXERC 00835021122/2023 - 174,01 - **IVA DEMETRIUS KOVALCZUK - 108801299-05 -** 14407377-0 - IPVA - RENAVAM / EXERC 01105987881/2024 - 6.214,61 - **IVACI MARIA DA SILVA - 118119048-74 -** 14409356-9 - IPVA - RENAVAM / EXERC 01030075414/2024 - 5.058,33 - **IVAIR DA SILVA - 057320419-58 -** 14405072-0 - IPVA - RENAVAM / EXERC 00982420048/2023 - 155,95 - **IVAIR DE OLIVEIRA - 027580159-43 -** 14440165-4 - IPVA - RENAVAM / EXERC 00372244190/2024 - 2.256,98 - **IVAIR JOSE CUNICO - 024553359-17 -** 14396602-0 - IPVA - RENAVAM / EXERC 00852168527/2023 - 228,64 - **IVALDA VIEIRA DOS SANTOS - 928240059-04 -** 14427001-0 - IPVA - RENAVAM / EXERC 01248015387/2024 - 3.356,67 - **IVALDETE DA SILVA BORGE - 945272619-91 -** 14418777-6 - IPVA - RENAVAM / EXERC 00121893375/2024 - 2.525,11 - **IVALDETE DE MACEDO BRASIL - 900215769-04 -** 14418053-4 - IPVA - RENAVAM / EXERC 00281238731/2024 - 2.748,78 - **IVALDIR JOSE ZANELATO - 015461939-60 -** 14425390-6 - IPVA - RENAVAM / EXERC 01164316491/2024 - 4.017,21 - **IVALDO DIONISIO NEVES - 184733935-20 -** 14437675-7 - IPVA - RENAVAM / EXERC 01062773982/2024 - 2.445,37 - **IVALDO JOSE DA SILVA - 581172454-34 -** 14404528-9 - IPVA - RENAVAM / EXERC 00812151275/2023 - 162,27 - **IVALDO LUIZ PERIN - 387272699-49 -** 14424955-0 - IPVA - RENAVAM / EXERC 00913315907/2024 - 4.302,47 - **IVALDO RODRIGUES DO PRADO - 067978479-90 -** 14399996-3 - IPVA - RENAVAM / EXERC 00841425884/2023 - 178,50 - **IVALDO RODRIGUES MAGALHAES 02979117919 - 19574703/0001-51 -** 14411317-9 - IPVA - RENAVAM / EXERC 01037359515/2024 - 4.312,64 - **IVALMIR DA SILVA - 547895089-00 -** 14401894-0 - IPVA - RENAVAM / EXERC 00847347680/2023 - 169,97 - **IVAM SIMAS - 440336139-00 -** 14398578-4 - IPVA - RENAVAM / EXERC 00206717857/2023 - 186,90 - **IVAN ALEXANDRE NADIM - 049846799-64 -** 14402475-3 - IPVA - RENAVAM / EXERC 00798999632/2023 - 170,95 - **IVAN ALVARES - 304334648-36 -** 14396044-7 - IPVA - RENAVAM / EXERC 00974106046/2023 - 271,86 - **IVAN APARECIDO PINTO - 038534239-06 -** 14430427-6 - IPVA - RENAVAM / EXERC 00305359665/2024 - 2.927,42 - **IVAN BERALDO - 569117429-00 -** 14399251-9 - IPVA - RENAVAM / EXERC 00528141899/2023 - 180,12 - **IVAN CAETANO - 645230129-20 -** 14432971-6 - IPVA - RENAVAM / EXERC 00472898736/2024 - 2.729,73 - **IVAN CARLO SERPELONI - 683254369-72 -** 14413116-9 - IPVA - RENAVAM / EXERC 01279331426/2024 - 3.894,65 - **IVAN CARLOS FERRO - 072446049-71 -** 14418429-7 - IPVA - RENAVAM / EXERC 00875928307/2024 - 2.634,60 - **IVAN CARLOS ROBERTO STOBBE - 048234829-13 -** 14439881-5 - IPVA - RENAVAM / EXERC 00595518729/2024 - 2.270,85 - **IVAN CARLOS RODRIGUES MONTELANCO - 037672669-54 -** 14396480-9 - IPVA - RENAVAM / EXERC 00895802422/2023 - 231,39 - **IVAN CARLOS SALVATICO - 100350999-17 -** 14413747-7 - IPVA - RENAVAM / EXERC 00466598432/2024 - 3.752,43 - **IVAN CESAR ROSSONI - 452809089-91 -** 14418298-7 - IPVA - RENAVAM / EXERC 01096812182/2024 - 2.666,03 - **IVAN DA SILVA DE MENEZES - 029068119-71 -** 14443634-2 - IPVA - RENAVAM / EXERC 00468305882/2024 - 1.884,87 - **IVAN DA SILVA SANTOS - 034408329-29 -** 14433512-0 - IPVA - RENAVAM / EXERC 00537016295/2024 - 2.679,15 - **IVAN DA SILVA TEIXEIRA - 058085429-95 -** 14400649-6 - IPVA - RENAVAM / EXERC 00825738180/2023 - 178,50 - **IVAN DE LIMA LAAKE - 112976159-21 -** 14445069-8 - IPVA - RENAVAM / EXERC 00967146836/2024 - 1.598,37 - **IVAN DOUGLAS GAZOLA - 086046459-85 -** 14439567-0 - IPVA - RENAVAM / EXERC 01172796480/2024 - 2.294,41 - **IVAN ELAUTERIO DE SOUZA NERVIS - 089642809-54 -** 14418621-4 - IPVA - RENAVAM / EXERC 00469088222/2024 - 2.575,19 - **IVAN FRANCISCO DA SILVA LINCOLN - 145900548-17 -** 14402185-1 - IPVA - RENAVAM / EXERC 00816318417/2023 - 170,95 - **IVAN GULARTE - 044420969-70 -** 14431779-3 - IPVA - RENAVAM / EXERC 00324635559/2024 - 2.816,28 - **IVAN KAEFER DE FREITAS - 041120511-07 -** 14419291-5 - IPVA - RENAVAM / EXERC 00961785373/2024 - 2.349,81 - **IVAN LEANDRO CAMPOS TEIXEIRA - 070288869-99 -** 14422429-9 - IPVA - RENAVAM / EXERC 00845648055/2023 - 178,50 - **IVAN LUIS DE SOUZA SALDANHA - 038153699-83 -** 14435538-5 - IPVA - RENAVAM / EXERC 01211862310/2024 - 2.559,47 - **IVAN LUIS PEREIRA - 056530229-93 -** 14405630-2 - IPVA - RENAVAM / EXERC 00486638847/2023 - 147,61 - **IVAN LUIZ DA SILVA MOREIRA - 056685329-92 -** 14405522-5 - IPVA - RENAVAM / EXERC 00972777652/2023 - 148,88 - **IVAN LUIZ SCHNEIDER - 706159779-87 -** 14414907-6 - IPVA - RENAVAM / EXERC 01238516537/2024 - 3.546,13 - **IVAN MATEUS DE SIQUEIRA - 108310949-90 -** 14424051-0 - IPVA - RENAVAM / EXERC 01359038571/2024 - 5.554,80 - **IVAN MIGUEL DA SILVA - 025732749-50 -** 14440173-5 - IPVA - RENAVAM / EXERC 00467397341/2024 - 2.256,98 - **IVAN NASCIMENTO - 475269479-49 -** 14418963-9 - IPVA - RENAVAM / EXERC 00927609002/2024 - 2.468,99 - **IVAN NEGOSEKI - 045586109-98 -** 14399745-6 - IPVA - RENAVAM / EXERC 00825393671/2023 - 178,50 - **IVAN NUNES DA FONSECA - 073855899-01 -** 14433819-7 - IPVA - RENAVAM / EXERC 00373873085/2024 - 2.663,81 - **IVAN PAULINO SIQUEIRA - 075693969-01 -** 14401945-8 - IPVA - RENAVAM / EXERC 00868486345/2023 - 172,12 - **IVAN PIRES DE CAMARGO - 334723199-68 -** 14409706-8 - IPVA - RENAVAM / EXERC 01063892888/2024 - 4.888,99 - **IVAN RIBEIRO DA SILVA - 054650889-82 -** 14430917-0 - IPVA - RENAVAM / EXERC 01107092679/2024 - 2.880,72 - **IVAN RICARDO BUHRER - 006822559-80 -** 14428674-0 - IPVA - RENAVAM / EXERC 01202528713/2024 - 3.115,48 - **IVAN ROBERTO FURLANETO - 017644919-12 -** 14430831-0 - IPVA - RENAVAM / EXERC 01333113509/2024 - 2.890,82 - **IVAN RODRIGUES DOS SANTOS - 089220979-81 -** 14401405-7 - IPVA - RENAVAM / EXERC 00854177825/2023 - 174,01 - **IVAN ROGERIO DA SILVA - 971559349-68 -** 14420176-0 - IPVA - RENAVAM / EXERC 01236736173/2024 - 2.010,43 - **IVAN ROQUE RIBEIRO DA CRUZ - 009300498-29 -** 14439732-0 - IPVA - RENAVAM / EXERC 00258935634/2024 - 2.282,22 - **IVAN SANTOS DE GODOY - 069104099-06 -** 14399524-0 - IPVA - RENAVAM / EXERC 00843420421/2023 - 178,50 - **IVAN SILVA GOMES - 049653739-36 -** 14431162-0 - IPVA - RENAVAM / EXERC 01055350044/2024 - 2.862,04 - **IVAN SOBIERANSKI - 076383189-19 -** 14419400-4 - IPVA - RENAVAM / EXERC 00411628704/2024 - 2.301,97 - **IVAN STEUCK ALVES - 090633679-10 -** 14422094-3 - IPVA - RENAVAM / EXERC 00832618381/2023 - 178,50 - **IVAN STREITEMBERGER ALONSO PATRIOTA SANTOS - 044806569-01 -** 14433386-1 - IPVA - RENAVAM / EXERC 01215368728/2024 - 2.692,16 - **IVAN VARGAS - TRANSPORTES - 06208751/0001-84 -** 14420532-4 - IPVA - RENAVAM / EXERC 00959853537/2024 - 1.807,63 - **IVAN VENCESLAU DE BRITO - 050671859-02 -** 14422037-4 - IPVA - RENAVAM / EXERC 00867624922/2023 - 178,50 - **IVANA ANICETO PIRES - 070501839-38 -** 14443061-1 - IPVA - RENAVAM / EXERC 00339083271/2024 - 1.966,20 - **IVANA DOS SANTOS NABARRO - 028467491-59 -** 14427991-3 - IPVA - RENAVAM / EXERC 01267485520/2024 - 3.201,76 - **IVANA DE OLIVEIRA - 09720033/0001-80 -** 14413357-9 - IPVA - RENAVAM / EXERC 00343600900/2024 - 3.841,45 - **IVANA DO ROCIO ROSA - 541958709-25 -** 14423559-2 - IPVA - RENAVAM / EXERC 00254001025/2023 - 154,19 - **IVANA DOS SANTOS - 177630328-80 -** 14441866-2 - IPVA - RENAVAM / EXERC 01164914178/2024 - 2.115,14 - **IVANA MARIA DOLNEI - 872603109-44 -** 14421738-1 - IPVA - RENAVAM / EXERC 00911896970/2023 - 185,79 - **IVANA RIBAS - 561828809-53 -** 14426387-1 - IPVA - RENAVAM / EXERC 01366153526/2024 - 3.527,17 - **IVANA SILVIA DA COSTA E MINAS - 097559228-90 -** 14439729-0 - IPVA - RENAVAM / EXERC 00284913529/2024 - 2.282,22 - **IVANDIO BERTOLDO - 027580309-00 -** 14443630-0 - IPVA - RENAVAM / EXERC 00897497660/2024 - 1.885,53 - **IVANDIO BERTOLDO 02758030900 - 30785033/0001-55 -** 14444477-9 - IPVA - RENAVAM / EXERC 00905200349/2024 - 1.739,12 - **IVANDO CATALANI JUNIOR - 052698799-56 -** 14429613-3 - IPVA - RENAVAM / EXERC 00712579702/2024 - 3.003,14 - **IVANE CARDOZO BARBOSA - 120925238-48 -** 14400843-0 - IPVA - RENAVAM / EXERC 00890433577/2023 - 178,19 - **IVANEI GOMES LACERDA - 072853749-46 -** 14410392-0 - IPVA - RENAVAM / EXERC 01105967155/2024 - 4.629,96 - **IVANEIDE CLAUDINO PEREIRA - 667086999-15 -** 14401631-9 - IPVA - RENAVAM / EXERC 00855101385/2023 - 174,01 - **IVANEIDE LIBERALINO ALVES - 048525049-70 -** 14440244-8 - IPVA - RENAVAM / EXERC 01019496727/2024 - 2.250,78 - **IVANEIS BUSATA - 513509989-15 -** 14431325-9 - IPVA - RENAVAM / EXERC 01257797562/2024 - 2.848,08 - **IVANES JOSEFI - 643466099-53 -** 14413086-3 - IPVA - RENAVAM / EXERC 00857646010/2024 - 3.897,71 - **IVANES TORTELLI - 150440090-91 -** 14427569-1 - IPVA - RENAVAM / EXERC 01407229491/2024 - 3.270,93 - **IVANETE APARECIDA PEGHIM - 022387549-03 -** 14413003-0 - IPVA - RENAVAM / EXERC 01090707980/2024 - 3.914,78 - **IVANETE CELESTINO FRUTUOSO - 319961329-20 -** 14400508-2 - IPVA - RENAVAM / EXERC 00844476048/2023 - 178,50 - **IVANETE CRISTINA WENDPAP - 840249099-91 -** 14419754-2 - IPVA - RENAVAM / EXERC 00989513513/2024 - 2.181,80 - **IVANETE DA SILVA - 020424969-44 -** 14430667-8 - IPVA - RENAVAM / EXERC 01162692798/2024 - 2.901,07 - **IVANETE DA SILVA SANTOS - 040237609-94 -** 14423591-6 - IPVA - RENAVAM / EXERC 00372243398/2023 - 154,19 - **IVANETE DE SOUZA SANTOS DO NASCIMENTO - 414595809-82 -** 14435349-8 - IPVA - RENAVAM / EXERC 00535468695/2024 - 2.571,53 - **IVANETE PIRES - 964077439-15 -** 14402178-9 - IPVA - RENAVAM / EXERC 00814110568/2023 - 170,95 - **IVANETE ROSA - 494392439-53 -** 14421899-0 - IPVA

Diário Oficial Certificado Digitalmente
O Departamento de Imprensa Oficial do Estado do Paraná, de garantia de autenticidade deste documento, desde que visualizado através do site http://www.imprensaoficial.pr.gov.br

- RENAVAM / EXERC 00863337279/2023 - 183,45 - **IVANHOE HASTEEROI GENIS DA CRUZ - 052955939-08 -** 14396353-5 - IPVA - RENAVAM / EXERC 00940790653/2023 - 238,89 - **IVANI CAPELETTI RIEGER - 015957589-33 -** 14433769-7 - IPVA - RENAVAM / EXERC 00327222980/2024 - 2.664,27 - **IVANI FAEDO RODRIGUES - 019601629-00 -** 14445174-0 - IPVA - RENAVAM / EXERC 01128334353/2024 - 1.574,96 - **IVANI GOMES SALES - 357047588-35 -** 14423275-5 - IPVA - RENAVAM / EXERC 00817246819/2023 - 162,27 - **IVANI LOPES DA SILVA - 931774709-44 -** 14401771-4 - IPVA - RENAVAM / EXERC 00838395236/2023 - 174,01 - **IVANI MARIA CALGARO - 660180729-04 -** 14406020-2 - IPVA - RENAVAM / EXERC 01283860063/2024 - 9.469,40 - **IVANI MARTINS PIRES DA CUNHA - 070929658-45 -** 14444644-5 - IPVA - RENAVAM / EXERC 00952212897/2024 - 1.708,73 - **IVANIA BORGO REINERT - 552697539-87 -** 14430132-3 - IPVA - RENAVAM / EXERC 00474492060/2024 - 2.955,30 - **IVANIA FRANCISCA DOS SANTOS STEINBACH - 040894379-38 -** 14428499-2 - IPVA - RENAVAM / EXERC 00599940930/2024 - 3.128,15 - **IVANIDE CRISTINA DE ABREU - 070530799-96 -** 14404329-4 - IPVA - RENAVAM / EXERC 00807148709/2023 - 162,27 - **IVANIELI APARECIDA BIANCHESSI - 055176509-70 -** 14427910-7 - IPVA - RENAVAM / EXERC 00342086669/2024 - 3.216,63 - **IVANIL DOS SANTOS - 078863419-45 -** 14432808-6 - IPVA - RENAVAM / EXERC 00484657070/2024 - 2.739,17 - **IVANIL PINHEIRO - 357775409-53 -** 14421922-8 - IPVA - RENAVAM / EXERC 00854527435/2023 - 183,45 - **IVANILDA BATISTA CAJU - 609486041-15 -** 14404690-0 - IPVA - RENAVAM / EXERC 00869653610/2023 - 161,02 - **IVANILDA BERNARDO DE MENDONCA - 621986299-68 -** 14428394-5 - IPVA - RENAVAM / EXERC 01124965898/2024 - 3.141,46 - **IVANILDA DA SILVA - 365913009-53 -** 14418399-1 - IPVA - RENAVAM / EXERC 01174568450/2024 - 2.638,19 - **IVANILDA DE LURDES VICCINI & CIA LTDA - 22544619/0001-08 -** 14419632-5 - IPVA - RENAVAM / EXERC 01183378626/2024 - 2.224,61 - **IVANILDA DONIZETTI DOS SANTOS - 063193709-98 -** 14403039-7 - IPVA - RENAVAM / EXERC 00215763963/2023 - 169,48 - **IVANILDA DOS SANTOS CAETANO - 430057801-04 -** 14432433-1 - IPVA - RENAVAM / EXERC 01115067262/2024 - 2.761,13 - **IVANILDA GONCALVES REALE - 531780929-00 -** 14444907-0 - IPVA - RENAVAM / EXERC 01037581269/2024 - 1.645,40 - **IVANILDA LEITE - 040167619-64 -** 14442828-5 - IPVA - RENAVAM / EXERC 01176048780/2024 - 1.995,78 - **IVANILDA MOREIRA KOVALSKI - 061930859-12 -** 14402222-0 - IPVA - RENAVAM / EXERC 00820387487/2023 - 170,95 - **IVANILDE ALVES DA SILVA - 420905802-59 -** 14436145-8 - IPVA - RENAVAM / EXERC 01051828217/2024 - 2.526,66 - **IVANILDE BATISTA DA SILVA - 078616109-42 -** 14403845-2 - IPVA - RENAVAM / EXERC 00829903950/2023 - 162,27 - **IVANILDE COSTA ROSA - 309997878-70 -** 14401410-3 - IPVA - RENAVAM / EXERC 00839077696/2023 - 174,01 - **IVANILDE DA COSTA SILVA - 466088779-00 -** 14406445-3 - IPVA - RENAVAM / EXERC 01220908425/2024 - 7.682,22 - **IVANILDE DE MORAIS DA SILVA - 955329279-87 -** 14399891-6 - IPVA - RENAVAM / EXERC 00825914361/2023 - 178,50 - **IVANILDE LUCILA SOUZA FLEMMING - 033446559-14 -** 14444231-8 - IPVA - RENAVAM / EXERC 01091946474/2024 - 1.775,90 - **IVANILDE NUNES FERREIRA - 903462389-00 -** 14397644-0 - IPVA - RENAVAM / EXERC 00844882372/2023 - 205,00 - 14421705-5 - IPVA - RENAVAM / EXERC 00806891866/2023 - 185,98 - **IVANILDO AFONSO MAGALHAES - 030667149-26 -** 14422701-8 - IPVA - RENAVAM / EXERC 00828926808/2023 - 174,01 - **IVANILDO APARECIDO DOS SANTOS - 433563209-63 -** 14400711-5 - IPVA - RENAVAM / EXERC 00847242625/2023 - 178,50 - **IVANILDO BRANDONI DE OLIVEIRA - 034813559-98 -** 14414533-0 - IPVA - RENAVAM / EXERC 00507992296/2024 - 3.606,54 - **IVANILDO DE MATOS - 038298589-30 -** 14430716-0 - IPVA - RENAVAM / EXERC 00228454301/2024 - 2.897,15 - **IVANILDO FERREIRA DA SILVA - 630417319-91 -** 14403181-4 - IPVA - RENAVAM / EXERC 00307098419/2023 - 169,48 - **IVANILDO NUNES DA SILVA - 019551079-80 -** 14396704-2 - IPVA - RENAVAM / EXERC 01094621606/2023 - 222,83 - **IVANILDO NUNES DOS SANTOS - 022772229-92 -** 14399272-1 - IPVA - RENAVAM / EXERC 01288338268/2023 - 179,67 - **IVANILDO PEREIRA - 077915108-98 -** 14423425-1 - IPVA - RENAVAM / EXERC 00986992836/2023 - 155,95 - **IVANILDO RODRIGUES DE SOUZA - 047154699-28 -** 14441746-1 - IPVA - RENAVAM / EXERC 01038199740/2024 - 2.125,50 - **IVANILDO VICENTE BEZERRA - 032084754-38 -** 14435365-0 - IPVA - RENAVAM / EXERC 00322872162/2024 - 2.570,89 - **IVANILSON VICENTE - 049904269-75 -** 14443493-5 - IPVA - RENAVAM / EXERC 01100288365/2024 - 1.908,49 - **IVANILZA ALVES DOS SANTOS - 269990598-45 -** 14422596-1 - IPVA - RENAVAM / EXERC 00835118479/2023 - 174,01 - **IVANILZA GUEDES DE FIGUEIREDO - 593029339-20 -** 14445485-5 - IPVA - RENAVAM / EXERC 00857852981/2024 - 1.439,31 - **IVANIO RIBEIRO DE MACEDO - 028046289-14 -** 14412321-2 - IPVA - RENAVAM / EXERC 01259541247/2024 - 4.044,44 - **IVANIO ROBERT RINALDI DE CAMARGO - 913934009-06 -** 14410583-4 - IPVA - RENAVAM / EXERC 01109039791/2024 - 4.552,21 - 14441198-6 - IPVA - RENAVAM / EXERC 00592304698/2024 - 2.179,86 - **IVANIR DA LUZ DE OLIVEIRA ANTUNES - 831368789-49 -** 14397451-0 - IPVA - RENAVAM / EXERC 00895485788/2023 - 206,07 - **IVANIR DA SILVEIRA - 577551320-72 -** 14399511-9 - IPVA - RENAVAM / EXERC 00840781946/2023 - 178,50 - **IVANIR DE RESENDE ALVES - 033192429-38 -** 14403214-4 - IPVA - RENAVAM / EXERC 00861840704/2023 - 169,40 - **IVANIR DOS SANTOS DA SILVA - 032514069-30 -** 14397640-8 - IPVA - RENAVAM / EXERC 00835990753/2023 - 205,00 - **IVANIR KIESKI - 053574969-43 -** 14428298-1 - IPVA - RENAVAM / EXERC 01091438754/2024 - 3.152,00 - **IVANIR MARAFON - 486713989-00 -** 14429397-5 - IPVA - RENAVAM / EXERC 01179343066/2024 - 3.025,75 - **IVANIR MIGUEL KONZEN - 788283179-49 -** 14433784-0 - IPVA - RENAVAM / EXERC 00342230387/2024 - 2.663,81 - **IVANIR PELIZZONI DE SOUZA - 336091449-04 -** 14437771-0 - IPVA - RENAVAM / EXERC 00869522302/2024 - 2.432,16 - **IVANIR VOLPATO PEYERL - 448473271-87 -** 14430695-3 - IPVA - RENAVAM / EXERC 00230052908/2024 - 2.897,15 - **IVANIRA ALVES DE LIMA COZER - 946364439-34 -** 14403698-0 - IPVA - RENAVAM / EXERC 00845596187/2023 - 162,27 - **IVANIRA APARECIDA RIBEIRO PEDROSO - 200178698-03 -** 14395830-2 - IPVA - RENAVAM / EXERC 00853161941/2023 - 311,28 - **IVANIRA DOMINGUES DOS REIS - 725720519-15 -** 14420471-9 - IPVA - RENAVAM / EXERC 01088261539/2024 - 1.854,82 - **IVANISE MARIA DOS SANTOS SALVADOR MEJIA - 008420269-67 -** 14427113-0 - IPVA - RENAVAM / EXERC 01031974609/2024 - 3.334,12 - **IVANLOG TRANSPORTE E LOGISTICA LTDA - 22995725/0001-08 -** 14412364-6 - IPVA - RENAVAM / EXERC 01411372953/2024 - 4.036,16 - **IVANO JOSE DA SILVA - 666928309-15 -** 14420659-2 - IPVA - RENAVAM / EXERC 00592777847/2024 - 1.628,51 - **IVANY PEREIRA REPELEVICZ - 461521649-15 -** 14432613-0 - IPVA - RENAVAM / EXERC 01222796551/2024 - 2.746,65 - **IVAROEL BATISTA DE SOUZA - 599030319-04 -** 14401971-7 - IPVA - RENAVAM / EXERC 00861638476/2023 - 172,12 - **IVELI ANIZIO DAPARE - 094540588-00 -** 14435030-8 - IPVA - RENAVAM / EXERC 01016316574/2024 - 2.593,09 - **IVERLANDO LEAO DE SOUSA - 013795515-44 -** 14445324-7 - IPVA - RENAVAM / EXERC 01087647603/2024 - 1.516,47 - **IVERSON KOVALCZYK - 088780559-05 -** 14396205-9 - IPVA - RENAVAM / EXERC 00954506774/2023 - 238,89 - **IVERSON SIMOES - 049432459-78 -** 14405051-7 - IPVA - RENAVAM / EXERC 00123556643/2023 - 155,95 - **IVES EMANUEL BARROS RIBEIRO DA SILVA - 081609935-95 -** 14441204-4 - IPVA - RENAVAM / EXERC 01194443297/2024 - 2.178,21 - **IVETE AVANCO DA SILVA - 792392189-04 -** 14430530-2 - IPVA - RENAVAM / EXERC 01218163671/2024 - 2.918,18 - **IVETE BONFANTE COMIN - 886780249-68 -** 14441842-5 - IPVA - RENAVAM / EXERC 01142980038/2024 - 2.115,14 - **IVETE DE FATIMA RIBEIRO BORGES - 039044989-08 -** 14402171-1 - IPVA - RENAVAM / EXERC 00524611211/2023 - 171,13 - **IVETE DE SOUZA CRUZ MAINARDI - 040455411-36 -** 14441008-4 - IPVA - RENAVAM / EXERC 00593976878/2024 - 2.190,59 - **IVETE DINARDI GINO DE CASTILHOS - 495967139-49 -** 14440009-7 - IPVA - RENAVAM / EXERC 00482450746/2024 - 2.267,20 - **IVETE FATIMA DE SOUZA - 621574939-72 -** 14439433-0 - IPVA - RENAVAM / EXERC 00304666424/2024 - 2.298,99 - **IVETE MARIA BONA - 033720379-28 -** 14427785-6 - IPVA - RENAVAM / EXERC 00565262840/2024 - 3.229,81 - **IVETE MARIA SZNICER BARBOSA - 043398749-90 -** 14421827-2 - IPVA - RENAVAM / EXERC 00858097443/2023 - 183,45 - **IVETE MARIA WELTER - 057683429-74 -** 14412071-0 - IPVA - RENAVAM / EXERC 01272656761/2024 - 4.120,87 - **IVETE PEDROSO FERRAZ - 061994489-79 -** 14402221-1 - IPVA - RENAVAM / EXERC 00807327417/2023 - 170,95 - **IVETE REJANE ALTENHOFEN - 024317149-85 -** 14443283-5 - IPVA - RENAVAM / EXERC 01207405865/2024 - 1.934,56 - **IVIUSCH COITINHO AVASSAPIAN DE CARVALHO - 061143259-58 -** 14405751-1 - IPVA - RENAVAM / EXERC 01222712080/2024 - 12.180,65 - **IVO ALBERTO BORGHETTI - 664266009-97 -** 14408285-0 - IPVA - RENAVAM / EXERC 01233525694/2024 - 5.558,75 - **IVO ALVES VIEIRA - 483423519-04 -** 14429475-0 - IPVA - RENAVAM / EXERC 00969295707/2024 - 3.016,64 - **IVO ANDRADE DE MELO - 622441089-53 -** 14445062-0 - IPVA - RENAVAM / EXERC 00542275074/2024 - 1.601,52 - **IVO ANTONIO ENDRES - 143166170-87 -** 14413835-0 - IPVA - RENAVAM / EXERC 00182793290/2024 - 3.739,41 - **IVO ANTONIO GODINHO PEREIRA DA SILVA - 012654729-71 -** 14437091-0 - IPVA - RENAVAM / EXERC 01076972923/2024 - 2.480,97 - **IVO ANTUNES DA SILVA - 937341669-34 -** 14405599-3 - IPVA - RENAVAM / EXERC 00494021977/2023 - 147,61 - **IVO APARECIDO SILVA - 016669109-70 -** 14399067-2 - IPVA - RENAVAM / EXERC 00849454883/2023 - 183,45 - **IVO BACH - 280886389-68 -** 14397402-2 - IPVA - RENAVAM / EXERC 00882209108/2023 - 206,07 - **IVO BAPTISTA JUNIOR - 015528579-30 -** 14409491-3 - IPVA - RENAVAM / EXERC 01181805594/2024 - 4.999,81 - **IVO BATISTA - 630423989-00 -** 14425536-4 - IPVA - RENAVAM / EXERC 01015160015/2024 - 3.920,54 - **IVO BERNARDINO CARDOSO & ADVOGADOS ASSOCIADOS - 04532828/0001-41 -** 14406240-0 - IPVA - RENAVAM / EXERC 01281715244/2024 - 8.361,78 - **IVO BISCAIA DA CRUZ FILHO - 671950169-00 -** 14411901-0 - IPVA - RENAVAM / EXERC 00305129201/2024 - 4.156,24 - **IVO BITTENCOURT NETO - 650661899-04 -** 14425922-0 - IPVA - RENAVAM / EXERC 00524672113/2024 - 3.736,51 - **IVO CARLOS FERREIRA - 840620889-91 -** 14425571-2 - IPVA - RENAVAM / EXERC 01084811283/2024 - 3.910,75 - **IVO CARVALHO - 206741479-87 -** 14420046-2 - IPVA - RENAVAM / EXERC 00280461267/2024 - 2.074,69 - **IVO CLEONIR PICCININ MORO - 361460059-91 -** 14424856-2 - IPVA - RENAVAM / EXERC 00511076142/2024 - 4.372,40 - **IVO DA SILVA - 035806639-50 -** 14422145-1 - IPVA - RENAVAM / EXERC 00829676082/2023 - 178,50 - **IVO DE OLIVEIRA SANTOS JUNIOR - 072791279-83 -** 14409803-0 - IPVA - RENAVAM / EXERC 00485335450/2024 - 4.851,14 - **IVO DEBATIN - 586964159-49 -** 14396095-1 - IPVA - RENAVAM / EXERC 00831044462/2023 - 260,97 - **IVO DOS SANTOS DA SILVA - 020493669-14 -** 14401742-0 - IPVA - RENAVAM / EXERC 00834545551/2023 - 174,01 - **IVO DOS SANTOS GRECHE - 064392669-00 -** 14420611-8 - IPVA - RENAVAM / EXERC 00559486855/2024 - 1.729,40 - **IVO FERREIRA DALLE CORT - 038721279-50 -** 14415305-7 - IPVA - RENAVAM / EXERC 00479435197/2024 - 3.479,56 - **IVO FRANCISCO MAGRIN - 029315389-22 -** 14397324-7 - IPVA - RENAVAM / EXERC 01017102799/2023 - 209,99 - **IVO GERONIMO - 818944499-91 -** 14424804-0 - IPVA - RENAVAM / EXERC 01288399879/2024 - 4.418,13 - **IVO GOMES DA SILVA - 707148439-20 -** 14421994-5 - IPVA - RENAVAM / EXERC 00497256541/2023 - 180,12 - **IVO GRZECHNIK - 038220719-00 -** 14396870-7 - IPVA - RENAVAM / EXERC 00939066084/2023 - 219,36 - **IVO HENRIQUE CARNEVALLI LTDA - 33333738/0001-20 -** 14424142-8 - IPVA - RENAVAM / EXERC 01143291236/2024 - 5.223,11 - **IVO HORT - 170648219-15 -** 14403240-3 - IPVA - RENAVAM / EXERC 00826768504/2023 - 168,17 - **IVO JOSE DE LIMA - 238094269-20 -** 14416196-3 - IPVA - RENAVAM / EXERC 01205510254/2024 - 3.238,51 - **IVO LOPES PEREIRA - 500336899-20 -** 14405068-1 - IPVA - RENAVAM / EXERC 00203801865/2023 - 155,95 - **IVO LORI LOSS - 338675189-04 -** 14419618-0 - IPVA - RENAVAM / EXERC 01208107582/2024 - 2.229,58 - **IVO LUCAS DA SILVA BARBOSA - 056099759-05 -** 14409033-0 - IPVA - RENAVAM / EXERC 01050028420/2024 - 5.224,96 - **IVO MACHADO PEREIRA - 181477630-34 -** 14419093-9 - IPVA - RENAVAM / EXERC 01215052488/2024 - 2.415,64 - **IVO MARIA CORREA - 201643949-15 -** 14421158-8 - IPVA - RENAVAM / EXERC 00890327963/2023 - 206,07 - **IVO MURARO - 191493449-00 -** 14442826-9 - IPVA - RENAVAM / EXERC 01164440311/2024 - 1.995,78 - **IVO ORESTES GARGIONI - 787066889-34 -** 14434102-3 - IPVA - RENAVAM / EXERC 00846105160/2024 - 2.641,80 - **IVO POSSATTO - 004506009-63 -** 14406549-2 - IPVA - RENAVAM / EXERC 01150432907/2024 - 7.468,01 - **IVO REMPEL - 326152300-00 -** 14408401-2 - IPVA - RENAVAM / EXERC 01291831409/2024 - 5.507,38 - **IVO RICARDO SOUZA DA SILVA - 086940679-51 -**

14434141-4 - IPVA - RENAVAM / EXERC 00380573504/2024 - 2.640,84 - **IVO RODRIGUES DA SILVA - 830843129-15 -** 14408910-3 - IPVA - RENAVAM / EXERC 00217316840/2024 - 5.275,44 - **IVO RODRIGUES DOS SANTOS - 039621949-75 -** 14397192-9 - IPVA - RENAVAM / EXERC 00915632047/2023 - 213,15 - **IVO ROSA - 631620679-87 -** 14399177-6 - IPVA - RENAVAM / EXERC 00196314178/2023 - 183,36 - **IVO ROSILEI DEITOS - 603404449-91 -** 14443081-6 - IPVA - RENAVAM / EXERC 01251462291/2024 - 1.962,29 - **IVO VOINARSKI - 464662159-20 -** 14418055-0 - IPVA - RENAVAM / EXERC 00407050850/2024 - 2.748,11 - **IVO VUJANSKI - 540062529-00 -** 14425485-6 - IPVA - RENAVAM / EXERC 00142663875/2024 - 3.935,95 - **IVONE AGUILAR DE OLIVEIRA - 444831391-34 -** 14401336-0 - IPVA - RENAVAM / EXERC 00833463179/2023 - 174,01 - **IVONE ALENCAR FRANCO - 610172139-68 -** 14428925-0 - IPVA - RENAVAM / EXERC 01135794089/2024 - 3.067,73 - **IVONE ALVES SANTANA BORLITA - 977327539-68 -** 14402610-1 - IPVA - RENAVAM / EXERC 00799105120/2023 - 170,95 - **IVONE APARECIDA DE MELLO - 744457749-87 -** 14415226-3 - IPVA - RENAVAM / EXERC 01124823988/2024 - 3.494,63 - **IVONE APARECIDA FLORIANI DIAS - 855044329-87 -** 14422657-7 - IPVA - RENAVAM / EXERC 00855672528/2023 - 174,01 - **IVONE APARECIDA ORACIO - 017645829-85 -** 14433940-1 - IPVA - RENAVAM / EXERC 00596782519/2024 - 2.654,83 - **IVONE BATISTA FERREIRA - 003838109-57 -** 14434120-1 - IPVA - RENAVAM / EXERC 01145756074/2024 - 2.641,01 - **IVONE DAS GRACAS SCHMILOSKI - 704252489-68 -** 14437749-4 - IPVA - RENAVAM / EXERC 01177548400/2024 - 2.436,44 - 14439602-2 - IPVA - RENAVAM / EXERC 00942048105/2024 - 2.292,08 - **IVONE DE ALMEIDA PEREIRA - 056126709-07 -** 14445037-0 - IPVA - RENAVAM / EXERC 00597350760/2024 - 1.608,78 - **IVONE DIAS PINTO DA FONSECA - 567943639-68 -** 14409280-5 - IPVA - RENAVAM / EXERC 01172254165/2024 - 5.099,43 - **IVONE DO ROCIO DE SOUZA - 541657849-15 -** 14427974-3 - IPVA - RENAVAM / EXERC 01087571577/2024 - 3.206,00 - **IVONE DOS SANTOS DA CAS - 378038831-68 -** 14410699-7 - IPVA - RENAVAM / EXERC 00564735833/2024 - 4.510,14 - **IVONE GABRIEL DE OLIVEIRA GONCALVES - 233664279-49 -** 14432577-0 - IPVA - RENAVAM / EXERC 01327806050/2024 - 2.750,03 - **IVONE GAIEVICZ - 077289789-18 -** 14397059-0 - IPVA - RENAVAM / EXERC 00854200363/2023 - 217,43 - **IVONE GOMES DA SILVA - 648717389-49 -** 14398850-3 - IPVA - RENAVAM / EXERC 00861204816/2023 - 183,45 - **IVONE GOMES FERNANDES - 070682446-61 -** 14425115-6 - IPVA - RENAVAM / EXERC 00486612341/2024 - 4.169,36 - **IVONE LEITE DE FREITAS - 452389879-00 -** 14439285-0 - IPVA - RENAVAM / EXERC 01148858153/2024 - 2.312,80 - **IVONE LOPES FABRIS - 360057979-72 -** 14432864-7 - IPVA - RENAVAM / EXERC 01360855898/2024 - 2.734,69 - **IVONE LUCIA CARDOSO DA SILVEIRA - 040315569-00 -** 14396032-3 - IPVA - RENAVAM / EXERC 00147587492/2023 - 273,96 - **IVONE MACIEL CALEGARI - 730726569-91 -** 14405169-6 - IPVA - RENAVAM / EXERC 00316651931/2023 - 155,01 - **IVONE MARGOT GILBERT - 451080809-72 -** 14434894-0 - IPVA - RENAVAM / EXERC 01024572916/2024 - 2.604,08 - **IVONE MASSINHAM BATISTA - 035875519-01 -** 14413356-0 - IPVA - RENAVAM / EXERC 00382545460/2024 - 3.841,45 - **IVONE MATHEUS DOMINGOS - 014472938-51 -** 14400438-8 - IPVA - RENAVAM / EXERC 00845923013/2023 - 178,50 - **IVONE MENDES BATISTA COSTA - 694772809-68 -** 14430401-2 - IPVA - RENAVAM / EXERC 01174913670/2024 - 2.928,62 - **IVONE NEGRISOLI PASSAR - 329448969-20 -** 14408603-1 - IPVA - RENAVAM / EXERC 01398011565/2024 - 5.422,01 - **IVONE OLIVEIRA SANTOS FERNANDES - 564380522-72 -** 14414601-8 - IPVA - RENAVAM / EXERC 00535099932/2024 - 3.599,34 - **IVONE PAULELA DOS SANTOS - 552728439-91 -** 14413009-0 - IPVA - RENAVAM / EXERC 01106677126/2024 - 3.914,78 - **IVONE PEREIRA RIBEIRO - 038536949-26 -** 14442323-2 - IPVA - RENAVAM / EXERC 00198592256/2024 - 2.056,24 - **IVONE RAMOS - 019956239-38 -** 14398828-7 - IPVA - RENAVAM / EXERC 00855663545/2023 - 183,45 - **IVONE RODE PINZ - 371021339-87 -** 14417685-5 - IPVA - RENAVAM / EXERC 01073139783/2024 - 2.879,75 - **IVONE RODRIGUES GONCALVES - 059877439-40 -** 14405417-2 - IPVA - RENAVAM / EXERC 01021438992/2023 - 151,27 - **IVONE SOARES DOS SANTOS - 653947471-72 -** 14416579-9 - IPVA - RENAVAM / EXERC 01206927604/2024 - 3.154,65 - **IVONE TERESINHA PERES - 009268751-24 -** 14432872-8 - IPVA - RENAVAM / EXERC 00345028813/2024 - 2.733,70 - **IVONE TEREZINHA DE MORAIS - 648026639-00 -** 14413609-8 - IPVA - RENAVAM / EXERC 01086092594/2024 - 3.781,63 - **IVONE TEREZINHA MATIELLO FREIRE - 615541709-15 -** 14405789-9 - IPVA - RENAVAM / EXERC 01359225290/2024 - 11.478,45 - **IVONE VIEIRA ALVES - 063062569-70 -** 14403989-0 - IPVA - RENAVAM / EXERC 00803620560/2023 - 162,27 - **IVONE ZAGULSKI - 057372709-04 -** 14404730-3 - IPVA - RENAVAM / EXERC 01076279683/2023 - 159,73 - **IVONEI ANTONIO DA SILVA - 052033709-31 -** 14403747-2 - IPVA - RENAVAM / EXERC 00805522166/2023 - 162,27 - **IVONEI DA SILVEIRA - 078372569-80 -** 14437987-0 - IPVA - RENAVAM / EXERC 00205473873/2024 - 2.418,14 - **IVONEI JOSE DE JESUS - 018521229-86 -** 14397534-7 - IPVA - RENAVAM / EXERC 00891623779/2023 - 206,07 - **IVONEI MERKA OLANDA SILVA - 020580889-13 -** 14438504-7 - IPVA - RENAVAM / EXERC 01048551366/2024 - 2.373,53 - **IVONEI PAROLIN - 762597229-15 -** 14427559-4 - IPVA - RENAVAM / EXERC 01169081158/2024 - 3.273,50 - **IVONEI RIBEIRO DOS SANTOS - 040666639-31 -** 14423444-8 - IPVA - RENAVAM / EXERC 00180652575/2023 - 155,95 - **IVONEI VACARI - 251920439-72 -** 14419905-7 - IPVA - RENAVAM / EXERC 00430029268/2024 - 2.125,31 - **IVONETE MARQUES SILVA - 304174648-43 -** 14428611-1 - IPVA - RENAVAM / EXERC 00571321747/2024 - 3.119,23 - **IVONETE ALVES DE SOUZA - 851891979-72 -** 14421931-7 - IPVA - RENAVAM / EXERC 00851345786/2023 - 183,45 - **IVONETE APARECIDA CARVALHO CARNEIRO - 816264289-72 -** 14413628-4 - IPVA - RENAVAM / EXERC 01194725349/2024 - 3.775,75 - **IVONETE APARECIDA CIUKAILO TEIXEIRA - 017867869-40 -** 14421536-2 - IPVA - RENAVAM / EXERC 00872652475/2023 - 189,26 - **IVONETE APARECIDA PEGO - 014746769-10 -** 14434356-5 - IPVA - RENAVAM / EXERC 00178823201/2024 - 2.631,35 - **IVONETE BASSANEZE DE FREITAS - 046232359-55 -** 14412775-7 - IPVA - RENAVAM / EXERC 00893521965/2024 - 3.949,68 - **IVONETE BURDZINSKI - 023135329-41 -** 14412284-4 - IPVA - RENAVAM / EXERC 01029983752/2024 - 4.059,57 - **IVONETE CORREA DA SILVA - 413292609-53 -** 14401715-3 - IPVA - RENAVAM / EXERC 00843034238/2023 - 174,01 - **IVONETE CROPOLATO CASTANHO - 755433979-68 -** 14399143-1 - IPVA - RENAVAM / EXERC 00853452270/2023 - 183,45 - **IVONETE DA CONCEICAO FARIA - 881094379-15 -** 14425916-5 - IPVA - RENAVAM / EXERC 01249456832/2024 - 3.736,64 - **IVONETE DA CRUZ DOS SANTOS CORREA - 041674929-11 -** 14417600-6 - IPVA - RENAVAM / EXERC 00981371990/2024 - 2.914,20 - **IVONETE DA LUZ LINHARES DE LARA - 635517219-04 -** 14415526-2 - IPVA - RENAVAM / EXERC 00400177013/2024 - 3.444,98 - **IVONETE DA SILVA - 587482379-49 -** 14442260-0 - IPVA - RENAVAM / EXERC 01100300632/2024 - 2.061,51 - **IVONETE DE FATIMA DE CAMPOS FERREIRA - 018033979-69 -** 14444267-9 - IPVA - RENAVAM / EXERC 01128028368/2024 - 1.770,07 - **IVONETE DE FATIMA NEHLS - 653034669-49 -** 14396556-2 - IPVA - RENAVAM / EXERC 00964023172/2023 - 231,09 - **IVONETE DOS SANTOS - 090513569-51 -** 14397749-8 - IPVA - RENAVAM / EXERC 00883730189/2023 - 199,38 - **IVONETE FAPPI - 032104079-16 -** 14402479-6 - IPVA - RENAVAM / EXERC 00808093100/2023 - 170,95 - **IVONETE FERREIRA DOS SANTOS - 825187859-49 -** 14403982-3 - IPVA - RENAVAM / EXERC 00819782807/2023 - 162,27 - **IVONETE FIATCOSKI VIEIRA - 052554859-93 -** 14432118-9 - IPVA - RENAVAM / EXERC 01087284730/2024 - 2.789,80 - **IVONETE HRYSSAI - 061602889-03 -** 14399741-3 - IPVA - RENAVAM / EXERC 00828325570/2023 - 178,50 - **IVONETE KEMPA PEDROSO - 004980859-10 -** 14427799-6 - IPVA - RENAVAM / EXERC 01066017384/2024 - 3.228,62 - **IVONETE LOURDES ANZOLIN LEHR - 928144099-72 -** 14418865-9 - IPVA - RENAVAM / EXERC 00559460856/2024 - 2.492,85 - **IVONETE MARQUES - 051917929-39 -** 14403893-2 - IPVA - RENAVAM / EXERC 00818854391/2023 - 162,27 - **IVONETE MELO DA COSTA FOGASSA - 717313939-20 -** 14412760-9 - IPVA - RENAVAM / EXERC 01102673754/2024 - 3.953,52 - **IVONETE MOCELIM - 638511139-34 -** 14402051-0 - IPVA - RENAVAM / EXERC 00849788536/2023 - 172,12 - **IVONETE NABARRO COSTA - 768074019-49 -** 14435752-3 - IPVA - RENAVAM / EXERC 01155608531/2024 - 2.547,86 - **IVONETE OBERECK - 456465549-34 -** 14399972-6 - IPVA - RENAVAM / EXERC 00845136313/2023 - 178,50 - **IVONETE PEREIRA MACHADO - 680179609-72 -** 14398431-1 - IPVA - RENAVAM / EXERC 00857243977/2023 - 189,26 - **IVONETE PIRES SOUZA - 881079499-00 -** 14422874-0 - IPVA - RENAVAM / EXERC 00819919012/2023 - 170,95 - **IVONETE RIBEIRO FRANCO DOS SANTOS - 055787519-62 -** 14431604-5 - IPVA - RENAVAM / EXERC 01389043972/2024 - 2.827,54 - **IVONETE SANTANA - 743020439-20 -** 14431111-6 - IPVA - RENAVAM / EXERC 00903177862/2024 - 2.863,62 - **IVONEY DA SILVA RIBEIRO - 579648405-25 -** 14435935-6 - IPVA - RENAVAM / EXERC 01121353735/2024 - 2.538,03 - **IVONI TROSDOLFI MONTEIRO - 472641529-87 -** 14400468-0 - IPVA - RENAVAM / EXERC 00837426600/2023 - 178,50 - **IVONIL MORAIS FERREIRA - 651395779-68 -** 14404216-6 - IPVA - RENAVAM / EXERC 00809023164/2023 - 162,27 - **IVONILDE MARIA DE JESUS DOS SANTOS - 312570298-43 -** 14403811-8 - IPVA - RENAVAM / EXERC 00814156410/2023 - 162,27 - **IVONIR DE JESUS DOS SANTOS - 033512789-42 -** 14401315-8 - IPVA - RENAVAM / EXERC 00855880015/2023 - 174,01 - **IVY POLONIA DORNELLES FLORES - 988565450-04 -** 14414581-0 - IPVA - RENAVAM / EXERC 01197845418/2024 - 3.602,62 - **IWERSON LUIZ WRONSKI - 772610389-20 -** 14405784-8 - IPVA - RENAVAM / EXERC 01316625394/2024 - 11.532,59 - 14427996-4 - IPVA - RENAVAM / EXERC 01340107276/2024 - 3.199,95 - 14435055-3 - IPVA - RENAVAM / EXERC 00296396389/2024 - 2.592,94 - **IZA MARA ROCHA DE ALMEIDA - 029315849-59 -** 14409191-4 - IPVA - RENAVAM / EXERC 01323907693/2024 - 5.138,50 - **IZABEL STOEBERL BERTOLLA - 870041519-72 -** 14439391-0 - IPVA - RENAVAM / EXERC 00153541962/2024 - 2.301,91 - **IZABEL APARECIDA FRANCO DE OLIVEIRA - 671220869-68 -** 14408911-1 - IPVA - RENAVAM / EXERC 00223709980/2024 - 5.275,44 - **IZABEL APARECIDA RUIZ GOMES - 441635849-00 -** 14439981-1 - IPVA - RENAVAM / EXERC 00460888633/2024 - 2.267,20 - **IZABEL CONSTANCIO LIMA - 006912489-23 -** 14443485-4 - IPVA - RENAVAM / EXERC 01081007653/2024 - 1.908,49 - **IZABEL CRISTIAN TRACZ - 019022929-28 -** 14413971-2 - IPVA - RENAVAM / EXERC 00147155967/2024 - 3.718,67 - **IZABEL CRISTINA CAVALLARI KLINGELFUS - 976367469-72 -** 14428988-9 - IPVA - RENAVAM / EXERC 01241255080/2024 - 3.064,95 - **IZABEL CRISTINA CETRA PEREIRA - 006557869-45 -** 14398768-0 - IPVA - RENAVAM / EXERC 00855353082/2023 - 183,45 - **IZABEL CRISTINA DA CUNHA - 007162299-35 -** 14424202-5 - IPVA - RENAVAM / EXERC 01168217463/2024 - 5.082,60 - **IZABEL CRISTINA DA SILVA MACHADO - 023046799-78 -** 14440602-8 - IPVA - RENAVAM / EXERC 01155819761/2024 - 2.224,61 - **IZABEL CRISTINA LEANDRO - 025300769-01 -** 14402657-8 - IPVA - RENAVAM / EXERC 00810402122/2023 - 170,95 - **IZABEL CRISTINA PERES - 631824919-20 -** 14441960-0 - IPVA - RENAVAM / EXERC 01065331891/2024 - 2.099,31 - **IZABEL CRISTINA PRUDENCIO - 528961539-34 -** 14402853-8 - IPVA - RENAVAM / EXERC 00820473758/2023 - 170,95 - **IZABEL DA COSTA - 577190639-53 -** 14407783-0 - IPVA - RENAVAM / EXERC 00146805631/2024 - 5.931,22 - **IZABEL DE PAULA MANGA - 070511379-56 -** 14418974-4 - IPVA - RENAVAM / EXERC 01019268198/2024 - 2.467,93 - **IZABEL DEARO - 864523989-20 -** 14404535-1 - IPVA - RENAVAM / EXERC 00802742270/2023 - 162,27 - **IZABEL FALARZ - 005642849-98 -** 14404635-8 - IPVA - RENAVAM / EXERC 00134616669/2023 - 161,39 - **IZABEL FELICIO DE AQUINO - 862137179-00 -** 14418567-6 - IPVA - RENAVAM / EXERC 01024926068/2024 - 2.593,09 - **IZABEL LEAL DE OLIVEIRA - 583612279-20 -** 14423287-9 - IPVA - RENAVAM / EXERC 00814293557/2023 - 162,27 - **IZABEL MARIA TEGONI - 539407259-00 -** 14427023-1 - IPVA - RENAVAM / EXERC 01186571389/2024 - 3.351,65 - **IZABEL SILVA DE SOUZA DO VALE - 246799168-77 -** 14398591-1 - IPVA - RENAVAM / EXERC 00811244202/2023 - 185,98 - **IZABEL VIEIRA - 609546989-91 -** 14444121-4 - IPVA - RENAVAM / EXERC 00495381675/2024 - 1.799,11 - **IZABELA CORDEIRO FERNANDES - 073564979-05 -** 14422540-6 - IPVA - RENAVAM / EXERC 00476790310/2023 - 176,24 - **IZABELA GUARNIERI DE AZEVEDO - 102378859-48 -** 14418890-0 - IPVA - RENAVAM / EXERC 01028034340/2024 - 2.491,55 - **IZABELI APARECIDA CARDOSO - PRESENTES - 11242376/0001-29 -** 14413256-4 - IPVA - RENAVAM / EXERC 01130447577/2024 - 3.863,08 - **IZABELINO SARZA SOARES - 456763301-63 -** 14395953-8 - IPVA - RENAVAM / EXERC 00854695842/2023 - 291,59 - **IZABELLA APARECIDA BARBOSA MACIEL - 118643299-39 -** 14434461-8 - IPVA - RENAVAM / EXERC 01098455166/2024

Diário Oficial Certificado Digitalmente
O Departamento de Imprensa Oficial do Estado do Paraná, de garantia de autenticidade deste documento, desde que visualizado através do site http://www.imprensaoficial.pr.gov.br

- 2.628,17 - **IZABELLA DE JESUS FERREIRA - 100587319-46 -** 14430994-4 - IPVA - RENAVAM / EXERC 01142901073/2024 - 2.876,16 - **IZABELLE BITTENCOURT CARIAS DE OLIVEIRA - 804256239-04 -** 14407373-8 - IPVA - RENAVAM / EXERC 01374019000/2024 - 6.219,28 - **IZABELLY BRITO DOS SANTOS - 089914889-19 -** 14416247-1 - IPVA - RENAVAM / EXERC 01188474038/2024 - 3.268,96 - **IZABELLY MIRANDA ALVES - 096175899-66 -** 14425511-9 - IPVA - RENAVAM / EXERC 01110021906/2024 - 3.927,11 - **IZAC MENDES - 011436949-61 -** 14421616-4 - IPVA - RENAVAM / EXERC 00858752425/2023 - 189,26 - **IZAC RIBEIRO DE CASTRO - 532386649-72 -** 14398278-5 - IPVA - RENAVAM / EXERC 00847982157/2023 - 189,26 - **IZADORA ALVES TEIXEIRA - 090291239-90 -** 14443687-3 - IPVA - RENAVAM / EXERC 01091511508/2024 - 1.870,72 - **IZADORA DOS SANTOS MARTINS - 120412589-93 -** 14404758-3 - IPVA - RENAVAM / EXERC 00513694935/2023 - 158,83 - **IZADORA GOMES DE OLIVEIRA - 107773089-67 -** 14409643-6 - IPVA - RENAVAM / EXERC 01368836477/2024 - 4.914,84 - **IZAEL CELMIRO MENDES DINA - 707177889-20 -** 14398816-3 - IPVA - RENAVAM / EXERC 00866617876/2023 - 183,45 - **IZAEL JOSE DOS SANTOS - 918149449-15 -** 14398654-3 - IPVA - RENAVAM / EXERC 00908097905/2023 - 185,79 - **IZAEL MARTINS DA SILVA - 119205509-84 -** 14421455-2 - IPVA - RENAVAM / EXERC 00868970999/2023 - 189,26 - **IZAEL MODESTO ALEXANDRE - 321530319-15 -** 14427621-3 - IPVA - RENAVAM / EXERC 00599424818/2024 - 3.259,22 - **IZAEL RIBEIRO TERRA - 042787689-31 -** 14445431-6 - IPVA - RENAVAM / EXERC 00593482182/2024 - 1.470,41 - **IZAIAS ALVES DE SOUZA VITAL - 668229044-68 -** 14433666-6 - IPVA - RENAVAM / EXERC 01011202007/2024 - 2.672,13 - **IZAIAS BIALUKA - 079354709-10 -** 14405266-8 - IPVA - RENAVAM / EXERC 00296411124/2023 - 154,19 - **IZAIAS CARNEIRO PEREIRA - 086332539-41 -** 14421523-0 - IPVA - RENAVAM / EXERC 00857143280/2023 - 189,26 - **IZAIAS COSTA - 156621728-89 -** 14400779-4 - IPVA - RENAVAM / EXERC 00828249741/2023 - 178,50 - **IZAIAS DE LIMA - 365739149-53 -** 14413388-9 - IPVA - RENAVAM / EXERC 00549487670/2024 - 3.836,04 - **IZAIAS DOMINGUES - 020845439-08 -** 14438898-4 - IPVA - RENAVAM / EXERC 00935314881/2024 - 2.349,81 - **IZAIAS DOS SANTOS SILVA JUNIOR - 033193229-66 -** 14399949-1 - IPVA - RENAVAM / EXERC 00842382984/2023 - 178,50 - **IZAIAS FERREIRA BEZERRA - 914830699-15 -** 14396948-7 - IPVA - RENAVAM / EXERC 00909555788/2023 - 219,36 - **IZAIAS GOMES DOS SANTOS - 018871589-44 -** 14428396-1 - IPVA - RENAVAM / EXERC 01133839042/2024 - 3.141,46 - **IZAIAS GOMES FERREIRA - 413708999-04 -** 14423068-0 - IPVA - RENAVAM / EXERC 00948903724/2023 - 165,60 - **IZAIAS GONCALVES DOS SANTOS - 054348809-86 -** 14441974-0 - IPVA - RENAVAM / EXERC 01191859522/2024 - 2.098,46 - **IZAIAS LIGOSKI BETIM - 608801399-00 -** 14440700-8 - IPVA - RENAVAM / EXERC 00913177822/2024 - 2.215,84 - **IZAIAS NOBRE DE OLIVEIRA - 527113079-72 -** 14403512-7 - IPVA - RENAVAM / EXERC 00336572883/2023 - 162,85 - **IZAIAS PEREIRA - 177888209-97 -** 14420740-8 - IPVA - RENAVAM / EXERC 00165730382/2023 - 662,98 - **IZAIAS PEREIRA NETO - 902838309-30 -** 14420772-6 - IPVA - RENAVAM / EXERC 00964249340/2023 - 245,77 - **IZAIAS PUQUE DE ALMEIDA - 072811359-71 -** 14399413-9 - IPVA - RENAVAM / EXERC 00835474062/2023 - 178,50 - **IZAIAS RODRIGUES DA SILVA - 539587489-53 -** 14399497-0 - IPVA - RENAVAM / EXERC 00842779329/2023 - 178,50 - **IZAIAS ROSA DO NASCIMENTO - 509971909-06 -** 14422087-0 - IPVA - RENAVAM / EXERC 00839817126/2023 - 178,50 - **IZAIAS SOARES BONFIM - 277209269-00 -** 14431430-1 - IPVA - RENAVAM / EXERC 01055661287/2024 - 2.838,84 - **IZAILDO BURY DE SOUZA - 023788639-18 -** 14415185-2 - IPVA - RENAVAM / EXERC 01383661682/2024 - 3.505,30 - **IZAIR LUIZ MACHADO - 798111169-20 -** 14423206-2 - IPVA - RENAVAM / EXERC 00818159723/2023 - 162,27 - **IZAIRA PRESTES DE OLIVEIRA - 997269559-04 -** 14427980-8 - IPVA - RENAVAM / EXERC 01040479550/2024 - 3.204,87 - **IZAK VIRGILIO DE MELO - 782480789-49 -** 14440795-4 - IPVA - RENAVAM / EXERC 01139399761/2024 - 2.206,59 - **IZALTINO BERNARDI JUNIOR - 018322959-23 -** 14414325-6 - IPVA - RENAVAM / EXERC 01414690174/2024 - 3.647,82 - **IZALTINO FRANCO DOS SANTOS - 857315449-72 -** 14421258-4 - IPVA - RENAVAM / EXERC 00995428530/2023 - 204,89 - **IZAMARA VANESSA MILANO HOLAK - 022859209-70 -** 14440500-5 - IPVA - RENAVAM / EXERC 00370783077/2024 - 2.230,91 - **IZAMARIA DOS SANTOS - 037927469-80 -** 14399753-7 - IPVA - RENAVAM / EXERC 00835347788/2023 - 178,50 - **IZANETE DA SILVA NASCIBEM - 931209669-91 -** 14436772-3 - IPVA - RENAVAM / EXERC 00549520279/2024 - 2.492,85 - **IZAQUE BATISTA DA CRUZ - 284501249-72 -** 14417532-8 - IPVA - RENAVAM / EXERC 01191585732/2024 - 2.933,70 - **IZAQUE DE JESUS BARBOSA - 035508989-08 -** 14432023-9 - IPVA - RENAVAM / EXERC 00174254210/2024 - 2.797,41 - **IZAQUE DOS SANTOS - 045366259-50 -** 14401244-5 - IPVA - RENAVAM / EXERC 00847037169/2023 - 174,01 - **IZAQUE RIBEIRO - 071438889-07 -** 14421853-1 - IPVA - RENAVAM / EXERC 00850967929/2023 - 183,45 - **IZARINA DA SILVA - 921569599-00 -** 14412204-6 - IPVA - RENAVAM / EXERC 01179294898/2024 - 4.085,55 - **IZAUMIR CORDEIRO DOS SANTOS - 389373609-34 -** 14424222-0 - IPVA - RENAVAM / EXERC 01035692578/2024 - 5.058,33 - **IZAURA CEICENTO FERIAN - 634462279-20 -** 14415987-0 - IPVA - RENAVAM / EXERC 00489127134/2024 - 3.354,64 - **IZELETE PEREIRA DE ALMEIDA - 044735759-00 -** 14396557-0 - IPVA - RENAVAM / EXERC 00201823659/2023 - 231,09 - **IZELIA MICHALCZYSZYN IZIDORO - 608762049-49 -** 14412238-0 - IPVA - RENAVAM / EXERC 00532159438/2024 - 4.082,17 - **IZETE ROSA RODRIGUES - 005593809-41 -** 14401162-7 - IPVA - RENAVAM / EXERC 00831847808/2023 - 174,01 - **IZIDORIO PEREIRA DE SOUZA - 397030029-00 -** 14441134-0 - IPVA - RENAVAM / EXERC 00988302365/2024 - 2.181,80 - **IZIDORO BELNIAK COLACO - 854846959-53 -** 14414980-7 - IPVA - RENAVAM / EXERC 00454627726/2024 - 3.532,81 - **IZIDORO WESLER - 087199429-15 -** 14421820-5 - IPVA - RENAVAM / EXERC 00853153507/2023 - 183,45 - **IZILDA BRATIFICH MARQUES FRITZ - 050231169-05 -** 14414238-1 - IPVA - RENAVAM / EXERC 01176077683/2024 - 3.665,72 - **IZILDA DE FRANCA - 971447209-10 -** 14421593-1 - IPVA - RENAVAM / EXERC 00874048141/2023 - 189,26 - **IZIS DE OLIVEIRA MENDES - 711241879-87 -** 14397179-1 - IPVA - RENAVAM / EXERC 00850873517/2023 - 201,82 - **IZOLINO GONCALVES DA SILVA - 838789041-34 -** 14395984-8 - IPVA - RENAVAM / EXERC 00807026921/2023 - 284,71 - **J FORCOLIN VIEIRA COMERCIO DE LUBRIFICANTES E FILTROS - 40296322/0001-44 -** 14427354-0 - IPVA - RENAVAM / EXERC 01179524834/2024 - 3.305,86 - **J MATEUS DA SILVA E CIA LTDA - 18370729/0001-15 -** 03683823-0 - ICMS - EPAF 80066180 - 13.067,50 - **J A COMERCIO DE CEREAIS E DEFENSIVOS AGRICOLAS LTDA - 03596026/0001-32 -** 14443694-6 - IPVA - RENAVAM / EXERC 00958555915/2024 - 1.869,93 - **J A COMERCIO DE VEICULOS LTDA - 41167278/0001-35 -** 14418688-5 - IPVA - RENAVAM / EXERC 00501231250/2024 - 2.553,73 - **J A DEOLINO LTDA - 17189068/0001-63 -** 14423852-4 - IPVA - RENAVAM / EXERC 01143728766/2024 - 6.914,37 - **J A F DE LIMA AUTO MECANICA LTDA - 05907791/0001-51 -** 14430782-8 - IPVA - RENAVAM / EXERC 01234466705/2024 - 2.895,30 - **J A S - CABELEIREIRO EIRELI - ME - 19674954/0001-08 -** 14428482-8 - IPVA - RENAVAM / EXERC 00345248740/2024 - 3.130,84 - **J A SCHENATTO TRANSPORTES - ME - 21377877/0001-76 -** 14433484-1 - IPVA - RENAVAM / EXERC 00493897402/2024 - 2.681,20 - **J A ZANGARI CONTABILIDADE - EIRELI - 10884921/0001-18 -** 14422936-3 - IPVA - RENAVAM / EXERC 00816501718/2023 - 170,95 - **J B FONSECA - OFICINA MECANICA - 84892538/0001-48 -** 14435922-4 - IPVA - RENAVAM / EXERC 01053148124/2024 - 2.539,08 - **J B LARA VEICULOS LTDA ME - 05659772/0001-53 -** 14428695-2 - IPVA - RENAVAM / EXERC 00461368668/2024 - 3.112,93 - **J B M COMERCIO DE COMBUSTIVEL LTDA - 19230782/0001-83 -** 14409864-1 - IPVA - RENAVAM / EXERC 01262529015/2024 - 4.819,98 - **J BRANDAO DA SILVA LTDA - 29781213/0001-80 -** 14421172-3 - IPVA - RENAVAM / EXERC 00882060732/2023 - 206,07 - **J C APARECIDO DE SOUZA TRANSPORTES - 33176886/0001-88 -** 14440672-9 - IPVA - RENAVAM / EXERC 00208669370/2024 - 2.219,62 - **J C BASSO SERVICOS AGRICOLAS LTDA - 30507333/0001-72 -** 14442297-0 - IPVA - RENAVAM / EXERC 00206244320/2024 - 2.057,69 - **J C DE ANDRADE TERRA RICA - 08650800/0001-60 -** 14428221-3 - IPVA - RENAVAM / EXERC 01032286510/2024 - 3.164,10 - **J C MOTOS LTDA - 03702712/0001-40 -** 14412905-9 - IPVA - RENAVAM / EXERC 00555229556/2024 - 3.926,56 - **J C PINHEIRO DA CUNHA PIZZARIA LTDA - 46020018/0001-56 -** 14425144-0 - IPVA - RENAVAM / EXERC 01057566540/2024 - 4.159,88 - **J C S DE ANDRADE ME - 15529584/0001-64 -** 14418532-3 - IPVA - RENAVAM / EXERC 00832465186/2024 - 2.601,73 - **J C ZORTEA & CIA LTDA - 13160730/0001-00 -** 14443561-3 - IPVA - RENAVAM / EXERC 01036431603/2024 - 1.894,17 - **J CESAR BENEVENTO EIRELI - ME - 08662544/0001-20 -** 14443192-8 - IPVA - RENAVAM / EXERC 01114304570/2024 - 1.943,44 - **J CEZAR PEREIRA TRANSPORTES - 07602647/0001-32 -** 14433918-5 - IPVA - RENAVAM / EXERC 01022905411/2024 - 2.657,46 - **J D EMPREENDIMENTOS CONSTRUCOES LTDA - 76508209/0001-22 -** 14428326-0 - IPVA - RENAVAM / EXERC 01265722460/2024 - 3.147,38 - **J D COM DE MADEIRAS LTDA - 12512482/0001-48 -** 14419529-9 - IPVA - RENAVAM / EXERC 00496300750/2024 - 2.264,71 - **J DA ROSA TRANSPORTES - 29903120/0001-80 -** 14426372-3 - IPVA - RENAVAM / EXERC 00585019002/2024 - 3.530,39 - **J DE OLIVEIRA MADEIRAS E TRANSPORTES LTDA - ME - 09136543/0001-05 -** 14423836-2 - IPVA - RENAVAM / EXERC 01277485914/2024 - 7.115,61 - 14423924-5 - IPVA - RENAVAM / EXERC 01286940521/2024 - 6.229,16 - **J FALCAO COMERCIO E MANUTENCAO EM EQUIPAMENTOS HOSPITAL - 29010653/0001-33 -** 14409883-8 - IPVA - RENAVAM / EXERC 01347808121/2024 - 4.812,70 - **J G CAPEL DISTRIBUIDORA LTDA - 28666091/0001-18 -** 14443128-6 - IPVA - RENAVAM / EXERC 01196199229/2024 - 1.956,44 - **J GUILHERME GALI MARTINS PROTESE DENTARIA LTDA - 31910800/0001-73 -** 14405919-0 - IPVA - RENAVAM / EXERC 01303773322/2024 - 10.128,00 - **J H DOS S DE SOUZA - ENSINO DE ESPORTES E LANCHONETE - 12608205/0001-33 -** 14415972-1 - IPVA - RENAVAM / EXERC 00993924069/2024 - 3.357,69 - **J H K COMERCIO DE COMBUSTIVEIS LTDA - 02786090/0001-13 -** 14418906-0 - IPVA - RENAVAM / EXERC 00212460951/2024 - 2.485,94 - **J I VON STAN VEICULOS ME - 14229318/0001-53 -** 14414981-5 - IPVA - RENAVAM / EXERC 00413938034/2024 - 3.532,81 - **J J R COPIAS E IMPRESSOES LTDA ME - 15094502/0001-04 -** 14409420-4 - IPVA - RENAVAM / EXERC 01034458903/2024 - 5.036,47 - **J K M COMERCIO DE PILHAS E BATERIAS LTDA ME - 09053973/0001-63 -** 14432061-1 - IPVA - RENAVAM / EXERC 01137046977/2024 - 2.793,43 - **J L BARIGUI COMERCIO DE MOVEIS LTDA - 48233133/0001-34 -** 14433223-7 - IPVA - RENAVAM / EXERC 01412211341/2024 - 2.707,73 - **J L C RODRIGUES & CIA LTDA - 14974636/0001-49 -** 14432862-0 - IPVA - RENAVAM / EXERC 01101476955/2024 - 2.734,78 - **J L COMERCIO DE MADEIRAS LTDA - 27593406/0001-81 -** 14425356-6 - IPVA - RENAVAM / EXERC 01409613124/2024 - 4.029,73 - **J L E SILVA TRANSPORTES LTDA - 19940223/0001-67 -** 14426024-4 - IPVA - RENAVAM / EXERC 00490346960/2024 - 3.684,42 - **J L FILIPIN LTDA - 28670967/0001-08 -** 14425667-0 - IPVA - RENAVAM / EXERC 01005938986/2024 - 3.864,05 - **J L IMOBILIARIA E CONSTRUCOES LTDA - 17946124/0001-67 -** 14410596-6 - IPVA - RENAVAM / EXERC 01019345680/2024 - 4.539,26 - 14437799-0 - IPVA - RENAVAM / EXERC 00457359870/2024 - 2.428,19 - **J L LUDWIG DA SILVA - LOJA DE VARIEDADES - 24012315/0001-17 -** 14435027-8 - IPVA - RENAVAM / EXERC 01024271703/2024 - 2.593,09 - **J L MAQUINAS E EQUIPAMENTOS LTDA - 25367914/0001-16 -** 14406086-5 - IPVA - RENAVAM / EXERC 01262453183/2024 - 9.109,77 - **J LANZARINI DE LIMA - MONTAGEM E MANUTENCAO INDUSTRIAL - 27478912/0001-20 -** 14418988-4 - IPVA - RENAVAM / EXERC 00947783377/2024 - 2.464,24 - **J M S COMERCIO DE VEICULOS LTDA - 50351710/0001-34 -** 14434766-8 - IPVA - RENAVAM / EXERC 00343113961/2024 - 2.610,28 - **J MARTINS FARMA LTDA ME - 95362760/0001-55 -** 14414104-0 - IPVA - RENAVAM / EXERC 01095415996/2024 - 3.686,67 - **J O E D - REFEICOES INDUSTRIAIS LTDA - ME - 22302656/0001-00 -** 14432571-0 - IPVA - RENAVAM / EXERC 01263008108/2024 - 2.750,59 - **J P A BOMANSOUR REPRESENTACOES - 46101716/0001-86 -** 14407721-0 - IPVA - RENAVAM / EXERC 01353799813/2024 - 5.959,24 - **J P SUPRIMENTOS LTDA - 07244974/0001-60 -** 14400657-7 - IPVA - RENAVAM / EXERC 00836880773/2023 - 178,50 - **J R CONSERVACAO E PINTURAS LTDA - 08752379/0001-06 -** 14406054-7 - IPVA - RENAVAM / EXERC 01262836341/2024 - 9.268,34 - **J R CORSATO COMERCIO DE VEICULOS MULTIMARCAS LTDA - 32051886/0001-99 -** 14417285-0 - IPVA - RENAVAM / EXERC 01177438299/2024 - 2.985,72 - **J R L SAVARIEGO TRANSPORTE - ME - 20680580/0001-12 -** 14407664-8 - IPVA - RENAVAM / EXERC 00518937976/2024

- 5.987,12 - **J R MACHADO ELSINGA EIRELI - 24508712/0001-84 -** 14443912-0 - IPVA - RENAVAM / EXERC 01092314617/2024 - 1.832,21 - **J R PIZA TRANSPORTES LTDA - 18918718/0001-27 -** 14410792-6 - IPVA - RENAVAM / EXERC 01001700969/2024 - 4.480,94 - **J R ULIANA VEICULOS - 24104075/0001-80 -** 14409524-3 - IPVA - RENAVAM / EXERC 00154475955/2024 - 4.984,09 - **J RUVIENSKI NETO SERRARIA E COMERCIO DE MADEIRAS - 16595578/0001-78 -** 14433255-5 - IPVA - RENAVAM / EXERC 00553497545/2024 - 2.705,35 - **J SILVA PRESENTES E BIJUTERIAS - 11749919/0001-07 -** 14435389-7 - IPVA - RENAVAM / EXERC 00566486202/2024 - 2.570,60 - **J STANISZEWSKI LTDA - 30080130/0001-42 -** 14406564-6 - IPVA - RENAVAM / EXERC 01251679363/2024 - 7.446,85 - **J TENORIO NETO & CIA LTDA - 78450400/0001-96 -** 14424040-5 - IPVA - RENAVAM / EXERC 01158614516/2024 - 5.587,82 - **J V M SOARES SERVICOS DE TERRAPLANAGEM - 45585108/0001-21 -** 14427831-3 - IPVA - RENAVAM / EXERC 01344132224/2024 - 3.225,05 - 14427833-0 - IPVA - RENAVAM / EXERC 01343724233/2024 - 3.225,05 - **J V O DE SOUZA PIZZARIA LTDA - 10677422/0001-50 -** 14405764-3 - IPVA - RENAVAM / EXERC 01250077459/2024 - 11.857,96 - **J W A TRANSPORTES DE CARGAS LTDA - 06536610/0001-90 -** 14438310-9 - IPVA - RENAVAM / EXERC 01008068559/2024 - 2.392,53 - **J. ADUR - 27508049/0001-06 -** 14427437-7 - IPVA - RENAVAM / EXERC 00468724044/2024 - 3.290,47 - **J. BARON MATERIAIS DE CONSTRUCAO LTDA - 80218951/0008-47 -** 14400140-0 - IPVA - RENAVAM / EXERC 00825837324/2023 - 178,50 - 14400161-3 - IPVA - RENAVAM / EXERC 00825825121/2023 - 178,50 - 14400196-6 - IPVA - RENAVAM / EXERC 00826008810/2023 - 178,50 - **J. C. BATISTA - MAO-DE-OBRA - 19314862/0001-17 -** 14440796-2 - IPVA - RENAVAM / EXERC 01138548224/2024 - 2.206,59 - **J. CARLOS TABORDA DE ALMEIDA - 32887386/0001-91 -** 14425232-2 - IPVA - RENAVAM / EXERC 01223632390/2024 - 4.118,71 - **J. CRONTHAL TRANSPORTES LTDA - 85500924/0001-00 -** 14425287-0 - IPVA - RENAVAM / EXERC 01337958740/2024 - 4.082,26 - 14428248-5 - IPVA - RENAVAM / EXERC 01350955881/2024 - 3.160,98 - **J. CUPER PARTICIPACOES S/A - 17314171/0001-98 -** 14429082-8 - IPVA - RENAVAM / EXERC 01159400013/2024 - 3.056,18 - **J. D. DA SILVA TRANSPORTES LTDA - 18766484/0001-40 -** 14414272-1 - IPVA - RENAVAM / EXERC 00528633538/2024 - 3.661,68 - **J. DANTAS GRION NETO - SERVICOS MEDICOS - 32581117/0001-00 -** 14412711-0 - IPVA - RENAVAM / EXERC 01218019082/2024 - 3.966,73 - **J. DE F. DE LIMA - CHURRASCARIA - 23044246/0001-60 -** 14406785-1 - IPVA - RENAVAM / EXERC 01030422378/2024 - 6.906,04 - **J. DE JESUS DIAS ALIMENTOS - 30000044/0001-82 -** 14435920-8 - IPVA - RENAVAM / EXERC 01079847437/2024 - 2.539,08 - **J. E. DE QUEIROZ - LTDA - 26423741/0001-79 -** 14432275-4 - IPVA - RENAVAM / EXERC 00197934900/2024 - 2.770,04 - **J. F. ALVES - MONTAGENS - 14169100/0001-50 -** 14432396-3 - IPVA - RENAVAM / EXERC 01272643236/2024 - 2.762,19 - **J. FRANTZ - PARTICIPACOES SOCIETARIAS E TRANSPORTES LTD - 19952986/0002-09 -** 14405713-9 - IPVA - RENAVAM / EXERC 01136097578/2024 - 13.104,95 - **J. GABRIEL VICTORINO DA SILVA - 24253719/0001-00 -** 14443378-5 - IPVA - RENAVAM / EXERC 01133664552/2024 - 1.923,34 - **J. J. BREIER & SCHON LTDA - 10587920/0001-01 -** 14433778-6 - IPVA - RENAVAM / EXERC 00340349417/2024 - 2.663,81 - **J. J. L. TRANSPORTES LTDA - 11631727/0001-93 -** 14418651-6 - IPVA - RENAVAM / EXERC 00217870120/2024 - 2.568,49 - **J. K. LOCADORA DE EQUIPAMENTOS E MAO DE OBRA S/S LTDA - 80761547/0001-49 -** 14436860-6 - IPVA - RENAVAM / EXERC 01030609052/2024 - 2.490,96 - **J. LISBOA INDUSTRIA E COMERCIO LTDA - 24687901/0001-61 -** 14407313-4 - IPVA - RENAVAM / EXERC 01111925310/2024 - 6.256,46 - **J. OMIZZOLO COMERCIO DE DOCES LTDA - 04429667/0001-65 -** 14444562-7 - IPVA - RENAVAM / EXERC 00488367859/2024 - 1.720,98 - **J. P. AURELIANO MATERIAIS DE CONSTRUCAO EIRELI - 12483879/0001-59 -** 14424918-6 - IPVA - RENAVAM / EXERC 00498035816/2024 - 4.319,90 - **J. PEREIRA -TRANSPORTES - 17267441/0001-57 -** 14417737-1 - IPVA - RENAVAM / EXERC 01294214273/2024 - 2.859,74 - **J. RESAESKI LTDA - 22015060/0001-10 -** 14425474-0 - IPVA - RENAVAM / EXERC 01182700800/2024 - 3.943,31 - **J. V. FERREIRA - CONFECCOES - ME - 22420255/0001-46 -** 14429949-3 - IPVA - RENAVAM / EXERC 00126941343/2024 - 2.970,78 - **J.A. DISSENHA FILHO - LTDA - 14385917/0001-66 -** 14436167-9 - IPVA - RENAVAM / EXERC 00169393526/2024 - 2.524,98 - **J.AMR TRANSPORTES E LOGISTICA LTDA - 46253725/0001-92 -** 14416098-3 - IPVA - RENAVAM / EXERC 01096942248/2024 - 3.320,40 - **J.B. RODRIGUES JUNIOR & CIA LTDA - 02742111/0001-07 -** 14408219-2 - IPVA - RENAVAM / EXERC 01022385639/2024 - 5.590,59 - 14431979-6 - IPVA - RENAVAM / EXERC 00484802615/2024 - 2.801,21 - **J.B. RODRIGUES JUNIOR & CIA LTDA - 02742111/0002-80 -** 14412095-7 - IPVA - RENAVAM / EXERC 00502420464/2024 - 4.113,30 - **J.B.B.DOS SANTOS - EMBALAGENS E FESTAS ME - 25258952/0001-30 -** 14441033-5 - IPVA - RENAVAM / EXERC 00493958525/2024 - 2.189,21 - **J.C BERGAMASCO COMERCIO VAREJISTA DE COMBUSTIVEIS E DER - 19892882/0001-75 -** 14419865-4 - IPVA - RENAVAM / EXERC 00504392263/2024 - 2.141,87 - **J.C. FURQUIM SERVICOS E ASSISTENCIA TECNICA LTDA - 22036517/0001-73 -** 14408522-1 - IPVA - RENAVAM / EXERC 01047368320/2024 - 5.476,54 - **J.C. TRANSPORTES DE PASSAGEIROS LTDA - 22004830/0001-20 -** 14424313-7 - IPVA - RENAVAM / EXERC 01094225565/2024 - 4.931,52 - **J.C.CASAROTTO MORO & CIA LTDA - 10760230/0001-02 -** 14436667-0 - IPVA - RENAVAM / EXERC 01417544683/2024 - 2.498,69 - **J.CARLOS DOS SANTOS & CIA LTDA ME - 09364408/0001-17 -** 14441119-6 - IPVA - RENAVAM / EXERC 00120022680/2024 - 2.181,80 - **J.EDUARDO REPRESENTACOES COMERCIAIS LTDA - 76737386/0001-80 -** 14412996-2 - IPVA - RENAVAM / EXERC 01121755353/2024 - 3.916,35 - **J.I.M. DA SILVA - BRINQUEDOS - 21967346/0001-33 -** 14415672-2 - IPVA - RENAVAM / EXERC 01325747278/2024 - 3.416,69 - **J.J. BOSSO - TRANSPORTES - 16594861/0001-85 -** 14407774-1 - IPVA - RENAVAM / EXERC 01348887939/2024 - 5.936,43 - **J.J. PADILHA - LTDA - 28369575/0001-03 -** 14407462-9 - IPVA - RENAVAM / EXERC 01292334352/2024 - 6.151,21 - **J.K. SEGURANCA PRIVADA - EIRELI - 29650693/0001-40 -** 14408150-1 - IPVA - RENAVAM / EXERC 01162397656/2024 - 5.627,52 - **J.N.K TRANSPORTES LTDA - ME - 24104759/0001-82 -** 14425699-9 - IPVA - RENAVAM / EXERC 01100976466/2024 - 3.846,95 - **J.R COMERCIAL LTDA - 03440782/0001-78 -** 14415027-9 - IPVA - RENAVAM / EXERC 01292243543/2024 - 3.527,77 - **J.R.M. AMARAL - SERVICOS DE TERRAPLENAGEM - 12668909/0001-00 -** 14414400-7 - IPVA - RENAVAM / EXERC 00975713230/2024 - 3.630,50 - **JABER JUNIOR NAGI - 258018562-34 -** 14404898-9 - IPVA - RENAVAM / EXERC 00126457824/2023 - 155,95 - **JACARE COMERCIO DE MATERIAIS DE CONSTRUCAO LTDA - 08253942/0001-93 -** 14407442-4 - IPVA - RENAVAM / EXERC 01280274813/2024 - 6.159,79 - 14415546-7 - IPVA - RENAVAM / EXERC 01002124988/2024 - 3.441,43 - **JACEIR PIPINO STABILE GANEM - 595699809-15 -** 14427227-7 - IPVA - RENAVAM / EXERC 01217943355/2024 - 3.321,63 - **JACI APARECIDA FRABETTI BOGNAR - 006560778-32 -** 14413833-3 - IPVA - RENAVAM / EXERC 00195252144/2024 - 3.739,41 - **JACI CINARA DO NASCIMENTO DE OLIVEIRA SOUZA - 457223582-15 -** 14423103-1 - IPVA - RENAVAM / EXERC 00151915989/2023 - 162,85 - **JACI DE SOUZA DALCIN - 403951629-04 -** 14405740-6 - IPVA - RENAVAM / EXERC 00411922106/2024 - 12.410,74 - 14412301-8 - IPVA - RENAVAM / EXERC 01057398664/2024 - 4.054,89 - **JACI DOS SANTOS FARIA - 067307259-23 -** 14440372-0 - IPVA - RENAVAM / EXERC 01110313702/2024 - 2.240,51 - **JACI FLAUSINO - 663230619-53 -** 14413469-9 - IPVA - RENAVAM / EXERC 01152821196/2024 - 3.817,55 - **JACI LISBOA MACIEL - 026801219-96 -** 14395761-6 - IPVA - RENAVAM / EXERC 00257297359/2023 - 728,65 - **JACI RIBEIRO - 602684509-78 -** 14429501-3 - IPVA - RENAVAM / EXERC 00451743466/2024 - 3.014,61 - **JACIANE CRISTINA PASSOS DA SILVA IVANOWSKI - 088806489-69 -** 14430018-1 - IPVA - RENAVAM / EXERC 01319730784/2024 - 2.964,58 - **JACIARA PADILHA - 049622719-03 -** 14405783-0 - IPVA - RENAVAM / EXERC 01332732124/2024 - 11.532,59 - **JACIEL SURMACZ - 531890439-49 -** 14411432-9 - IPVA - RENAVAM / EXERC 01021493640/2024 - 4.293,53 - **JACIMARA DO ROCIO DE LIMA SANTOS - 664408749-34 -** 14439269-8 - IPVA - RENAVAM / EXERC 01165665309/2024 - 2.312,80 - **JACIMARA FERNANDES DOS SANTOS - 008875981-45 -** 14396016-1 - IPVA - RENAVAM / EXERC 00919402445/2023 - 278,18 - **JACINTA RAIMUNDA DOS SANTOS - 032855529-05 -** 14429776-8 - IPVA - RENAVAM / EXERC 00338714448/2024 - 2.988,50 - **JACINTO DE RESENDE COSTA - 172224946-34 -** 14417225-6 - IPVA - RENAVAM / EXERC 01189999657/2024 - 2.999,41 - **JACINTO DINIZ DE FRANCA AGUIAR - 687153748-15 -** 14405194-7 - IPVA - RENAVAM / EXERC 00830901353/2023 - 154,63 - **JACINTO JAIR REYES - 080408019-40 -** 14397145-7 - IPVA - RENAVAM / EXERC 00367893223/2023 - 215,55 - **JACIR ALVES CORREA - 005190419-50 -** 14425183-0 - IPVA - RENAVAM / EXERC 01117864674/2024 - 4.149,08 - **JACIR CORREA COUTO - 333355839-49 -** 14438733-3 - IPVA - RENAVAM / EXERC 00332518876/2024 - 2.356,47 - **JACIR DEOLINDO BUENO - 091927989-93 -** 14427443-1 - IPVA - RENAVAM / EXERC 01053667423/2024 - 3.290,14 - **JACIR DOS REIS JUNIOR - 792949609-00 -** 14436956-4 - IPVA - RENAVAM / EXERC 00333331818/2024 - 2.484,71 - **JACIR IANNES - 408476169-91 -** 03683750-0 - IAP - AUTO INFRACAO 00138000 - 9.971,34 - **JACIR IVO BONAMIGO - 516527819-00 -** 14405767-8 - IPVA - RENAVAM / EXERC 01270939243/2024 - 11.766,74 - **JACIR JOSE ZANONI JUNIOR - 072341349-56 -** 14415404-5 - IPVA - RENAVAM / EXERC 01194045470/2024 - 3.466,61 - **JACIR JOVINSKI - 024844389-58 -** 14421088-3 - IPVA - RENAVAM / EXERC 00899186106/2023 - 206,07 - **JACIR LESS - 667923989-34 -** 14436228-4 - IPVA - RENAVAM / EXERC 00686535227/2024 - 2.522,52 - **JACIR MAXIMIANO DE SOUZA JUNIOR - 133528809-05 -** 14397176-7 - IPVA - RENAVAM / EXERC 01162833618/2023 - 213,86 - **JACIR PIRES DE CARVALHO - 019718519-30 -** 14423708-0 - IPVA - RENAVAM / EXERC 00962920118/2023 - 146,24 - **JACIR PRUDENTE DE OLIVEIRA - 575238949-68 -** 14396856-1 - IPVA - RENAVAM / EXERC 00931850576/2023 - 219,36 - **JACIR ROBERTO DRULA - 995535899-87 -** 14397237-2 - IPVA - RENAVAM / EXERC 00876888201/2023 - 213,15 - **JACIR SANTOS - 897428509-68 -** 14442502-2 - IPVA - RENAVAM / EXERC 00834131137/2024 - 2.033,91 - **JACIR SCHITZ VARGAS - 092760829-48 -** 14444742-5 - IPVA - RENAVAM / EXERC 01193460821/2024 - 1.700,71 - **JACIR VIEIRA DA SILVA - 408148409-06 -** 14429499-8 - IPVA - RENAVAM / EXERC 00413912833/2024 - 3.014,61 - **JACIRA APARECIDA PUERTA - 440758209-04 -** 14413466-4 - IPVA - RENAVAM / EXERC 01171253254/2024 - 3.817,55 - **JACIRA ANA DE PAULA - 060036459-38 -** 14434201-1 - IPVA - RENAVAM / EXERC 01005929375/2024 - 2.637,89 - **JACIRA BARBOSA DE OLIVEIRA - 037616709-23 -** 14403524-0 - IPVA - RENAVAM / EXERC 00967116546/2023 - 162,85 - **JACIRA DE SOUZA 04021270990 - 14842365/0001-78 -** 14433552-0 - IPVA - RENAVAM / EXERC 00456700250/2024 - 2.675,83 - **JACIRA FERNANDES REIS - 587183709-34 -** 14399944-0 - IPVA - RENAVAM / EXERC 00838388191/2023 - 178,50 - **JACIRA KAISER - 724087829-53 -** 14432255-0 - IPVA - RENAVAM / EXERC 01202148473/2024 - 2.772,96 - **JACIRA MARIA FRANQUIM - 018610039-60 -** 14418785-7 - IPVA - RENAVAM / EXERC 00852975074/2024 - 2.524,24 - **JACIRA PERFETTI - 536401289-15 -** 14411254-7 - IPVA - RENAVAM / EXERC 01303053451/2024 - 4.328,29 - **JACKELINE APARECIDA SANTOS - 131255539-46 -** 14397490-1 - IPVA - RENAVAM / EXERC 00894698630/2023 - 206,07 - **JACKELINE FERREIRA DE ARRUDA - 078547349-17 -** 14411049-8 - IPVA - RENAVAM / EXERC 01125162187/2024 - 4.393,49 - **JACKELINE SANTOS - 719729359-68 -** 14395886-8 - IPVA - RENAVAM / EXERC 00225925761/2023 - 306,22 - **JACKSON ADRIANO LOCATELI - ME - 25042349/0001-17 -** 14443157-0 - IPVA - RENAVAM / EXERC 00304931616/2024 - 1.948,40 - **JACKSON ALEXANDRO LOPES - 121102149-10 -** 14405384-2 - IPVA - RENAVAM / EXERC 01012089182/2023 - 151,27 - **JACKSON BEARZI - 034196629-04 -** 14410159-6 - IPVA - RENAVAM / EXERC 01150818708/2024 - 4.713,82 - **JACKSON CARVALHO DOS SANTOS - 010438149-30 -** 14429676-1 - IPVA - RENAVAM / EXERC 01210674626/2024 - 2.999,41 - **JACKSON DA SILVA BENARDINO - 083355319-43 -** 14439478-0 - IPVA - RENAVAM / EXERC 01050914683/2024 - 2.298,00 - **JACKSON DA SILVA MOTTA 09042538996 - 36735907/0001-46 -** 14427896-8 - IPVA - RENAVAM / EXERC 01009682420/2024 - 3.222,28 - **JACKSON DE JESUS LIMA - 064936819-36 -** 14397018-3 - IPVA - RENAVAM / EXERC 00913175749/2023 - 219,36 - **JACKSON EDMUNDO BAHLS DO ROSARIO - 060001359-63 -** 14398427-3 - IPVA - RENAVAM / EXERC 00873811844/2023 - 189,26 - **JACKSON EDUARDO MONTANHER TOMAZ - 102194689-31 -** 14412049-3 - IPVA - RENAVAM / EXERC 01264215913/2024 - 4.125,91 - **JACKSON FELIPE BORGES DE OLIVEIRA - 091967249-35 -** 14433400-

Diário Oficial Certificado Digitalmente
O Departamento de Imprensa Oficial do Estado do Paraná, de garantia de autenticidade deste documento, desde que visualizado através do site http://www.imprensaoficial.pr.gov.br

0 - IPVA - RENAVAM / EXERC 00280143990/2024 - 2.691,17 - **JACKSON GABRIEL COSTA SANTOS - 138671897-14 -** 14414086-9 - IPVA - RENAVAM / EXERC 01228715774/2024 - 3.690,23 - **JACKSON GLADSTON NICOLODI - 672242109-00 -** 14410588-5 - IPVA - RENAVAM / EXERC 00270430431/2024 - 4.544,66 - **JACKSON HALILA JENZURA FILHO - 076447249-66 -** 14424645-4 - IPVA - RENAVAM / EXERC 01214618240/2024 - 4.543,11 - **JACKSON HENRIQUE GONCALVES - 099692049-80 -** 14405071-1 - IPVA - RENAVAM / EXERC 00206353014/2023 - 155,95 - **JACKSON JOAO ZDYBICKI JUNIOR - 080790119-90 -** 14413697-7 - IPVA - RENAVAM / EXERC 00531569020/2024 - 3.762,49 - **JACKSON JOHNY CARDOSO DE JESUS - 092399769-57 -** 14408050-5 - IPVA - RENAVAM / EXERC 01374645491/2024 - 5.704,36 - **JACKSON JUNIOR DA SILVA - 058771359-37 -** 14419448-9 - IPVA - RENAVAM / EXERC 00342382780/2024 - 2.285,17 - **JACKSON KLEBER DE LIMA - 040936279-40 -** 14397502-9 - IPVA - RENAVAM / EXERC 00877785457/2023 - 206,07 - **JACKSON LEANDRO VIDAL DE OLIVEIRA - 372719298-43 -** 14396792-1 - IPVA - RENAVAM / EXERC 00852027761/2023 - 220,04 - **JACKSON LUIS LOURENCO - 030361849-37 -** 14409879-0 - IPVA - RENAVAM / EXERC 01159630051/2024 - 4.814,19 - 14426835-0 - IPVA - RENAVAM / EXERC 01048943965/2024 - 3.374,61 - **JACKSON LUIS MAIESKI - 064784619-55 -** 14422100-1 - IPVA - RENAVAM / EXERC 00850290210/2023 - 178,50 - **JACKSON MACHADO DE JESUS - 093904979-14 -** 14421838-8 - IPVA - RENAVAM / EXERC 00848622987/2023 - 183,45 - **JACKSON MACIEL WACHERSKI FRAGOSO - 039383489-17 -** 14414498-8 - IPVA - RENAVAM / EXERC 00505564246/2024 - 3.473,01 - **JACKSON MARCELO DE SOUZA - 009542629-99 -** 14403770-7 - IPVA - RENAVAM / EXERC 00807098760/2023 - 162,27 - **JACKSON MARCELO FERNANDES REPRESENTACAO COMERCIAL - 09428364/0001-41 -** 14423979-2 - IPVA - RENAVAM / EXERC 01338396827/2024 - 5.871,84 - **JACKSON MARCIANO BARBOSA - 030918829-69 -** 14398996-8 - IPVA - RENAVAM / EXERC 00867854111/2023 - 183,45 - **JACKSON NATAEL DE LIMA - 043817039-36 -** 14437504-1 - IPVA - RENAVAM / EXERC 00949735582/2024 - 2.464,24 - **JACKSON PATRICK SEGURO - 090609209-45 -** 14404738-9 - IPVA - RENAVAM / EXERC 00210309580/2023 - 159,66 - **JACKSON PEDROSO - 062848529-83 -** 14399693-0 - IPVA - RENAVAM / EXERC 00830187707/2023 - 178,50 - **JACKSON RACHID DE OLIVEIRA - 050049809-18 -** 14444960-6 - IPVA - RENAVAM / EXERC 00937307130/2024 - 1.631,25 - **JACKSON ROBERTO DE JESUS HARTKOFF - 079915199-88 -** 14410623-7 - IPVA - RENAVAM / EXERC 01387093964/2024 - 4.522,59 - **JACKSON ROBERTO SOARES - 039920359-13 -** 14397752-8 - IPVA - RENAVAM / EXERC 00871074192/2023 - 199,38 - **JACKSON RODRIGO ESTEVAO - 052988159-44 -** 14411873-1 - IPVA - RENAVAM / EXERC 01071087646/2024 - 4.164,09 - **JACKSON ROSNER - 053341399-07 -** 14398479-6 - IPVA - RENAVAM / EXERC 00847910652/2023 - 189,26 - **JACKSON SANT ANA DE LIMA - 045447549-76 -** 14422848-0 - IPVA - RENAVAM / EXERC 00862891604/2023 - 172,12 - **JACKSON SANTANA - 063026959-96 -** 14401891-5 - IPVA - RENAVAM / EXERC 00270855688/2023 - 173,54 - **JACKSON SEBASTIAO HONORIO - 096587659-47 -** 14401592-4 - IPVA - RENAVAM / EXERC 00833831240/2023 - 174,01 - **JACKSON SELVINO VANI - 042577449-01 -** 14423046-9 - IPVA - RENAVAM / EXERC 00253635144/2023 - 168,70 - **JACKSON TSUKADA - 138221318-22 -** 14426269-7 - IPVA - RENAVAM / EXERC 01208230023/2024 - 3.577,15 - **JACKSON UBIRATAN RODRIGUES - 068064539-02 -** 14404639-0 - IPVA - RENAVAM / EXERC 00252152646/2023 - 161,30 - **JACKSON VAZ DOS SANTOS - 108456059-33 -** 14430702-0 - IPVA - RENAVAM / EXERC 00209590378/2024 - 2.897,15 - **JACKSON VILMAR GONCALVES RODRIGUES - 082280509-09 -** 14421116-2 - IPVA - RENAVAM / EXERC 00903742950/2023 - 206,07 - **JACLAINE REGINA ALQUATI - 032855659-93 -** 14445493-6 - IPVA - RENAVAM / EXERC 01066481927/2024 - 1.431,62 - **JACO HAAS - 085067869-24 -** 14442403-4 - IPVA - RENAVAM / EXERC 00127632751/2024 - 2.046,50 - **JACOB ARAUJO MOURA - 992965352-04 -** 14427422-9 - IPVA - RENAVAM / EXERC 01398450437/2024 - 3.293,47 - **JACOB BITTENCOURT DE MORAES - 202746709-25 -** 14444255-5 - IPVA - RENAVAM / EXERC 00546302041/2024 - 1.772,53 - **JACOB DA SILVA CAILET - 470520589-87 -** 14399063-0 - IPVA - RENAVAM / EXERC 00850508169/2023 - 183,45 - **JACONIAS DE CAMPOS - 536428729-72 -** 14438319-2 - IPVA - RENAVAM / EXERC 01160794321/2024 - 2.391,42 - **JACONIAS VIANA DE AMORIM - 138638789-49 -** 14418990-6 - IPVA - RENAVAM / EXERC 00384035884/2024 - 2.463,34 - 14419002-5 - IPVA - RENAVAM / EXERC 01034704840/2024 - 2.455,64 - **JACQUELINE DE OLIVEIRA COELHO - 401592668-40 -** 14440660-5 - IPVA - RENAVAM / EXERC 01211401399/2024 - 2.220,45 - **JACQUELINE BARROSO - 849831599-91 -** 14430947-2 - IPVA - RENAVAM / EXERC 01188138232/2024 - 2.878,01 - **JACQUELINE CARNEIRO - 808511429-15 -** 14415023-6 - IPVA - RENAVAM / EXERC 01258550005/2024 - 3.528,70 - **JACQUELINE GONCALVES PEREIRA PORTO - 007323819-83 -** 14443766-7 - IPVA - RENAVAM / EXERC 01404905194/2024 - 1.862,01 - **JACQUELINE MARA RODIO - 087229019-06 -** 14419425-0 - IPVA - RENAVAM / EXERC 00127804226/2024 - 2.294,99 - **JACQUELINE MICHELLE KUTZ - 026329139-18 -** 14436389-2 - IPVA - RENAVAM / EXERC 01165534760/2024 - 2.514,07 - **JACQUELINE PENTEADO QUIOZINI DE ANDRADE - 029888549-20 -** 14407691-5 - IPVA - RENAVAM / EXERC 00536049874/2024 - 5.987,12 - **JACQUELINE POLATTO DA SILVA BERTO - 056261349-80 -** 14424704-3 - IPVA - RENAVAM / EXERC 01326803180/2024 - 4.486,37 - **JACQUELINE SANTOS DA SILVA - 036361769-86 -** 14405354-0 - IPVA - RENAVAM / EXERC 00818861061/2023 - 152,28 - **JACQUELINE SOUZA LIMA MENDES - 027225639-08 -** 14433939-8 - IPVA - RENAVAM / EXERC 00551148489/2024 - 2.654,83 - **JACQUELINE VALERIA PONTES ROCHA - 032409496-52 -** 14395834-5 - IPVA - RENAVAM / EXERC 00875925529/2023 - 311,28 - **JACQUES FRANCOIS CORREIA JUNIOR - 074002234-29 -** 14406762-2 - IPVA - RENAVAM / EXERC 01142547857/2024 - 6.914,37 - **JACQUES RIBEIRO DE FREITAS - 008338099-03 -** 14422457-4 - IPVA - RENAVAM / EXERC 00837789680/2023 - 178,50 - **JACSON AMARAL BERTELLI - 093426089-30 -** 14409389-5 - IPVA - RENAVAM / EXERC 01394136355/2024 - 5.050,68 - **JACSON JUNIOR DE OLIVEIRA RAMOS - 084385719-64 -** 14416721-0 - IPVA - RENAVAM / EXERC 00575271710/2024 - 3.119,23 - **JACSON LUIZ FRESSATTO - 027006309-98 -** 14411475-2 - IPVA - RENAVAM / EXERC 01284434513/2024 - 4.277,09 - **JACSON MENDES DE OLIVEIRA - 023876279-38 -** 14411158-3 - IPVA - RENAVAM / EXERC 01038403267/2024 - 4.363,15 - 14415661-7 - IPVA - RENAVAM / EXERC 00940579448/2024 - 3.418,47 - **JACSON WILLIAN ENGELS - 064828989-39 -** 14416343-5 - IPVA - RENAVAM / EXERC 00233061100/2024 - 3.229,67 - **JACY BATISTA NEVES - 190711249-91 -** 14440974-4 - IPVA - RENAVAM / EXERC 00511953135/2024 - 2.192,03 - **JACY DE OLIVEIRA - 741436629-49 -** 14401053-1 - IPVA - RENAVAM / EXERC 00821803808/2023 - 174,01 - **JACY NOGUEIRA DE ANDRADE FILHO - 018035679-88 -** 14432835-3 - IPVA - RENAVAM / EXERC 00533401143/2024 - 2.738,47 - **JACYARA MARIA BORTHOLAZZI SILVA - 042626819-98 -** 14410847-7 - IPVA - RENAVAM / EXERC 01196346760/2024 - 4.470,53 - **JADE VICTORIA GUELFE DE ANDRADE - 074297699-85 -** 14430512-4 - IPVA - RENAVAM / EXERC 01243146483/2024 - 2.921,74 - **JADER DE LIMA RODRIGUES ARAUJO - 181027488-50 -** 14433427-2 - IPVA - RENAVAM / EXERC 01183548173/2024 - 2.688,68 - **JADER KOWASKI RODRIGUES - 299088528-50 -** 14425023-0 - IPVA - RENAVAM / EXERC 01244486911/2024 - 4.228,81 - **JADER RAGAZZI DE ALMEIDA RODRIGUES - 037969859-55 -** 14400247-4 - IPVA - RENAVAM / EXERC 00833449451/2023 - 178,50 - **JADERSON APARECIDO VIRGINIO - 265395548-26 -** 14411554-6 - IPVA - RENAVAM / EXERC 01167837263/2024 - 4.242,44 - **JADETE MARIA DE MORAIS - 456709439-53 -** 14432417-0 - IPVA - RENAVAM / EXERC 01338555623/2024 - 2.761,55 - **JADI TRANSPORTADORA LTDA ME - 01036834/0001-10 -** 14439667-7 - IPVA - RENAVAM / EXERC 00453266800/2024 - 2.283,82 - **JADIR EVERALDO DUARTE - 974945009-44 -** 14419588-4 - IPVA - RENAVAM / EXERC 00170086186/2024 - 2.235,85 - **JADIR VICENTIN GOMES - 718421449-87 -** 14408227-3 - IPVA - RENAVAM / EXERC 01009935833/2024 - 5.590,59 - **JADORI SEMIJOIAS E CONFECCOES LTDA. - ME - 18016461/0001-18 -** 14431685-1 - IPVA - RENAVAM / EXERC 00997003944/2024 - 2.823,46 - **JADSON GARBELOTTI DA SILVA - 027646509-14 -** 14437167-4 - IPVA - RENAVAM / EXERC 00366414291/2024 - 2.479,71 - **JADSON NESI VELHO - 068457679-12 -** 14415486-0 - IPVA - RENAVAM / EXERC 01156945191/2024 - 3.452,23 - **JAEL SEBASTIAO WERNECK - 079155689-14 -** 14403059-1 - IPVA - RENAVAM / EXERC 00324220464/2023 - 169,48 - **JAFE ALBUQUERQUE BASTOS - 016693581-60 -** 14438889-5 - IPVA - RENAVAM / EXERC 00466642733/2024 - 2.349,96 - **JAGER & PERIN LTDA - 23318000/0001-30 -** 14435319-6 - IPVA - RENAVAM / EXERC 00204933838/2024 - 2.574,93 - **JAHIR LUIZ DORO - 064616629-87 -** 14425706-5 - IPVA - RENAVAM / EXERC 01160751975/2024 - 3.843,69 - **JAILMA CRISTINA DE LIRA - 015597594-37 -** 14414425-2 - IPVA - RENAVAM / EXERC 01063125283/2024 - 3.629,01 - **JAILMA MARIA SILVA DE OLIVEIRA RAISKI - 070555219-55 -** 14399169-5 - IPVA - RENAVAM / EXERC 00847210391/2023 - 183,45 - **JAILMA SANT ANA DO NASCIMENTO ALVES - 998670604-15 -** 14437817-2 - IPVA - RENAVAM / EXERC 01201076266/2024 - 2.427,48 - **JAILSON ADRIANO FRUTUOSO - 043174849-78 -** 14396553-8 - IPVA - RENAVAM / EXERC 00197367542/2023 - 231,09 - **JAILSON ALVES - 008271399-50 -** 14396285-7 - IPVA - RENAVAM / EXERC 00982613792/2023 - 238,89 - **JAILSON BLUM - 022388549-59 -** 14406572-7 - IPVA - RENAVAM / EXERC 01208776859/2024 - 7.416,16 - **JAILSON BLUM 02238854959 - 14969436/0001-06 -** 14432566-4 - IPVA - RENAVAM / EXERC 01072205367/2024 - 2.751,51 - **JAILSON IZIDORIO - 650498021-72 -** 14395802-7 - IPVA - RENAVAM / EXERC 00147225620/2023 - 317,70 - **JAILSON NAVARRO NICACIO - 070379119-25 -** 14411772-7 - IPVA - RENAVAM / EXERC 01268736250/2024 - 4.170,48 - **JAILSON RODRIGUES SANTOS - 074131449-56 -** 14398847-3 - IPVA - RENAVAM / EXERC 00856338974/2023 - 183,45 - **JAILSON VALE SOEIRO - 678162582-91 -** 14407685-0 - IPVA - RENAVAM / EXERC 00550494154/2024 - 5.987,12 - **JAILTON ALVES DE ANDRADE - 892474853-04 -** 14422468-0 - IPVA - RENAVAM / EXERC 00832418862/2023 - 178,50 - **JAILTON DOS SANTOS - 072454259-06 -** 14404665-0 - IPVA - RENAVAM / EXERC 00873152220/2023 - 161,02 - **JAILTON FERNANDES FAGUNDES - 036494559-19 -** 14409268-6 - IPVA - RENAVAM / EXERC 01259529514/2024 - 5.110,43 - **JAILTON GONCALVES MENDES - 059061799-09 -** 14420374-7 - IPVA - RENAVAM / EXERC 00223620653/2024 - 1.912,74 - **JAIME ALEXANDRE - 754892529-87 -** 14433432-9 - IPVA - RENAVAM / EXERC 01402185755/2024 - 2.687,13 - **JAIME AMARAL DA SILVA - 021456829-61 -** 14443814-0 - IPVA - RENAVAM / EXERC 00163172803/2024 - 1.849,46 - **JAIME ANTONIO ARRABAL ARIAS - 324133279-91 -** 14419517-5 - IPVA - RENAVAM / EXERC 00464031516/2024 - 2.267,20 - **JAIME ANTONIO CARDOSO - 446295839-04 -** 14432272-0 - IPVA - RENAVAM / EXERC 01189489136/2024 - 2.771,10 - **JAIME ANTONIO KOROBINSKI JUNIOR - 053316889-93 -** 14407221-9 - IPVA - RENAVAM / EXERC 01125904507/2024 - 6.377,89 - **JAIME APARECIDO GIMENEZ BENITES - 784877301-91 -** 14408876-0 - IPVA - RENAVAM / EXERC 00599133945/2024 - 5.291,11 - **JAIME ARTHUR RAMOS QUIRINO - 036020259-42 -** 14430783-6 - IPVA - RENAVAM / EXERC 01237813732/2024 - 2.895,30 - **JAIME BARROS PINHEIRO - 140837609-15 -** 14428751-7 - IPVA - RENAVAM / EXERC 01246225155/2024 - 3.107,96 - **JAIME BORGES JUNIOR - 103578599-44 -** 14400544-9 - IPVA - RENAVAM / EXERC 00858861089/2023 - 178,50 - **JAIME DA SILVA - 298944339-87 -** 14421364-5 - IPVA - RENAVAM / EXERC 00828131015/2023 - 198,37 - **JAIME EDUARDO GALVEZ AVILES - 280238818-50 -** 14408484-5 - IPVA - RENAVAM / EXERC 01319967121/2024 - 5.486,53 - **JAIME EMERICH - 238044679-20 -** 14400653-4 - IPVA - RENAVAM / EXERC 00836652380/2023 - 178,50 - **JAIME FAVARETTO - 869802979-53 -** 14439663-4 - IPVA - RENAVAM / EXERC 00421135239/2024 - 2.283,82 - 14443788-8 - IPVA - RENAVAM / EXERC 00367161486/2024 - 1.857,00 - **JAIME JOSE DOS SANTOS - 580906909-63 -** 14402310-2 - IPVA - RENAVAM / EXERC 00805653503/2023 - 170,95 - **JAIME LEONTINO - 431607009-68 -** 14433586-4 - IPVA - RENAVAM / EXERC 01264875158/2024 - 2.675,65 - **JAIME LOPES CORDEIRO - 032642339-75 -** 14409841-2 - IPVA - RENAVAM / EXERC 01296355826/2024 - 4.838,41 - **JAIME LUCAS DE OLIVEIRA - 287676409-15 -** 14397615-7 - IPVA - RENAVAM / EXERC 00842397418/2023 - 205,00 - **JAIME LUIZ COUSSEAU - 514855329-49 -** 14404920-9 - IPVA - RENAVAM / EXERC 00174029306/2023 - 155,95 - **JAIME LUIZ ELERT - 025768189-27 -** 14442111-6 - IPVA - RENAVAM / EXERC 00203765656/2024 - 2.074,69 - **JAIME MENDES RODRIGUES JUNIOR - 008828309-70 -** 14434180-5 - IPVA - RENAVAM / EXERC 01168531869/2024 - 2.638,19 - **JAIME MOURA LOPES - 516896859-72 -**

14410298-3 - IPVA - RENAVAM / EXERC 01050935273/2024 - 4.661,32 - **JAIME PEREIRA PINTO - 024505149-02 -** 14422086-2 - IPVA - RENAVAM / EXERC 00829183035/2023 - 178,50 - **JAIME PICHEIDT RODINSKI - 32921042/0001-51 -** 14406543-3 - IPVA - RENAVAM / EXERC 01159135921/2024 - 7.471,81 - **JAIME ROBEIRO DE SOUSA - 490077691-20 -** 14407937-0 - IPVA - RENAVAM / EXERC 00485717964/2024 - 5.778,06 - **JAIME RODRIGUES DA SILVA - 272502778-04 -** 14399053-2 - IPVA - RENAVAM / EXERC 00851915558/2023 - 183,45 - **JAIME SORANSO MILER - 064640999-90 -** 14438619-1 - IPVA - RENAVAM / EXERC 00481093389/2024 - 2.364,28 - **JAIME ZAGO - 150626279-15 -** 14426206-9 - IPVA - RENAVAM / EXERC 00491601174/2024 - 3.606,54 - **JAIMI MINORU TERAO - 361682899-68 -** 14416759-7 - IPVA - RENAVAM / EXERC 01081857860/2024 - 3.112,99 - **JAINA D ARC CARDOSO - 752134949-00 -** 14408397-0 - IPVA - RENAVAM / EXERC 01299279004/2024 - 5.507,38 - **JAINE RODRIGUES DIAS - 109482849-19 -** 14432181-2 - IPVA - RENAVAM / EXERC 00863080227/2024 - 2.781,98 - **JAIR DIEGO ALVES DE BRITO - 430614348-10 -** 14409885-4 - IPVA - RENAVAM / EXERC 01290362367/2024 - 4.812,56 - **JAIR ADALTON DA SILVA - 463482989-49 -** 14420158-2 - IPVA - RENAVAM / EXERC 00943313635/2024 - 2.016,82 - **JAIR ALVES - 792651549-34 -** 14409230-9 - IPVA - RENAVAM / EXERC 01222582713/2024 - 5.118,36 - 14415682-0 - IPVA - RENAVAM / EXERC 01178808995/2024 - 3.414,51 - **JAIR ALVES DE QUADRA - 028185429-79 -** 14443144-8 - IPVA - RENAVAM / EXERC 00230502938/2024 - 1.953,33 - **JAIR AMULINARI CARDOSO - 339881299-68 -** 14403917-3 - IPVA - RENAVAM / EXERC 00820521361/2023 - 162,27 - **JAIR ANTONIO DE ANDRADE - 728760009-97 -** 14423496-0 - IPVA - RENAVAM / EXERC 00152890084/2023 - 155,95 - **JAIR ANTONIO DE LIMA JUNIOR - 076764619-36 -** 14427127-0 - IPVA - RENAVAM / EXERC 01141779452/2024 - 3.331,56 - **JAIR APARECIDO MORETO - 524141599-87 -** 14440481-5 - IPVA - RENAVAM / EXERC 00284460907/2024 - 2.232,28 - **JAIR BARBOSA - 635698259-49 -** 14418992-2 - IPVA - RENAVAM / EXERC 01282912558/2024 - 2.459,06 - **JAIR BASTIANI - 880517819-53 -** 14439150-0 - IPVA - RENAVAM / EXERC 01108456135/2024 - 2.326,54 - **JAIR BERNARDO DOS SANTOS - 028444879-63 -** 14424857-0 - IPVA - RENAVAM / EXERC 00481817611/2024 - 4.372,40 - 14436010-9 - IPVA - RENAVAM / EXERC 01057528444/2024 - 2.533,49 - **JAIR CAMARGO BONFIM VELOSO - 081123139-97 -** 14424922-4 - IPVA - RENAVAM / EXERC 01060299159/2024 - 4.317,07 - **JAIR CARLOS DOS SANTOS - 073612269-90 -** 14401443-0 - IPVA - RENAVAM / EXERC 00825514886/2023 - 174,01 - 14405418-0 - IPVA - RENAVAM / EXERC 00815076347/2023 - 151,09 - **JAIR CASTURINO BUENO - 608795649-20 -** 14430652-0 - IPVA - RENAVAM / EXERC 01028539727/2024 - 2.902,92 - **JAIR CORREIA - 286685109-91 -** 14403358-2 - IPVA - RENAVAM / EXERC 00171067649/2023 - 165,56 - **JAIR DA SILVA - 553392049-87 -** 14396761-1 - IPVA - RENAVAM / EXERC 00142919209/2023 - 220,64 - **JAIR DA SILVA FALHEIRO - 511340639-20 -** 14424948-8 - IPVA - RENAVAM / EXERC 00924528842/2024 - 4.302,47 - **JAIR DE CANINI JUNIOR - 033080959-80 -** 14402908-9 - IPVA - RENAVAM / EXERC 00821083805/2023 - 170,95 - **JAIR DE CRISTO ROZA - 541457409-04 -** 14421861-2 - IPVA - RENAVAM / EXERC 00875644759/2023 - 183,45 - **JAIR DE DEUS FERREIRA - 216447139-34 -** 14422348-9 - IPVA - RENAVAM / EXERC 00845603981/2023 - 178,50 - **JAIR DE LUCAS OLIVEIRA E SILVA - 056275419-97 -** 14416855-0 - IPVA - RENAVAM / EXERC 00995406430/2024 - 3.077,94 - **JAIR DE OLIVEIRA - 677058399-20 -** 14439848-3 - IPVA - RENAVAM / EXERC 00960144757/2024 - 2.272,97 - **JAIR DE OLIVEIRA - 569380129-20 -** 14419644-9 - IPVA - RENAVAM / EXERC 00391021869/2024 - 2.217,97 - **JAIR DE OLIVEIRA CAMARGO - 016629569-83 -** 14434121-0 - IPVA - RENAVAM / EXERC 01165304020/2024 - 2.641,01 - **JAIR DE PAULA MENEGHIN FILHO - 054854099-38 -** 14408468-3 - IPVA - RENAVAM / EXERC 01315078985/2024 - 5.486,53 - **JAIR DOLIZETE MACHADO - 021159989-10 -** 14399441-4 - IPVA - RENAVAM / EXERC 00839995679/2023 - 178,50 - **JAIR FELIX DA COSTA - 231548109-00 -** 14432365-3 - IPVA - RENAVAM / EXERC 00280420838/2024 - 2.764,59 - **JAIR FIORENTIN - 024554309-01 -** 14437490-8 - IPVA - RENAVAM / EXERC 01234605250/2024 - 2.464,99 - **JAIR FLORENTINO DA SILVA - 585973289-91 -** 14423682-3 - IPVA - RENAVAM / EXERC 00566872560/2023 - 147,61 - **JAIR FRANCISCO BENTO DE SOUZA - 061975189-45 -** 14423650-5 - IPVA - RENAVAM / EXERC 00197767990/2023 - 148,88 - **JAIR GARCIA MARTINS - 956086218-91 -** 14419553-1 - IPVA - RENAVAM / EXERC 00909557632/2024 - 2.247,88 - **JAIR GERVONI - 461665059-49 -** 14422916-9 - IPVA - RENAVAM / EXERC 00809358565/2023 - 170,95 - **JAIR GILBERTO HEROLD - 333212809-49 -** 14438943-3 - IPVA - RENAVAM / EXERC 00488162394/2024 - 2.345,13 - **JAIR GOLIN JUNIOR - 032758919-10 -** 14402096-0 - IPVA - RENAVAM / EXERC 00877955344/2023 - 172,12 - **JAIR GUTIERRE DE LIMA CARBONARIO - 084095179-57 -** 14440669-9 - IPVA - RENAVAM / EXERC 01161153664/2024 - 2.219,99 - **JAIR IZAIAS DOS SANTOS - 143738198-74 -** 14420498-0 - IPVA - RENAVAM / EXERC 00367922649/2024 - 1.837,44 - **JAIR JACULI - 210868189-20 -** 14419097-1 - IPVA - RENAVAM / EXERC 01029299428/2024 - 2.415,64 - **JAIR JOAO GONCALVES DE PAULA - 822071609-63 -** 14431489-1 - IPVA - RENAVAM / EXERC 00977832163/2024 - 2.837,08 - **JAIR JOERGENSEN - 038999389-17 -** 14443889-2 - IPVA - RENAVAM / EXERC 01208610683/2024 - 1.837,11 - **JAIR JOSE DA CRUZ RIBEIRO - 448903039-87 -** 03683804-3 - IAP - AUTO INFRACAO 00136413 - 2.725,07 - **JAIR LEMES BARBOSA - 024883829-65 -** 14405295-1 - IPVA - RENAVAM / EXERC 00337014892/2023 - 154,19 - **JAIR LISBOA E CIA LTDA - 04935638/0001-75 -** 14444029-3 - IPVA - RENAVAM / EXERC 00394273826/2024 - 1.812,28 - **JAIR LOSSO - 550046449-34 -** 14420926-5 - IPVA - RENAVAM / EXERC 00804414254/2023 - 226,87 - **JAIR LUIS RAMOS - 170962519-87 -** 14423837-0 - IPVA - RENAVAM / EXERC 01375419592/2024 - 7.107,88 - **JAIR LUIZ GUTH - 976304469-34 -** 14440086-0 - IPVA - RENAVAM / EXERC 00484431900/2024 - 2.264,71 - **JAIR LUIZ ROMANI - 609878809-00 -** 14418999-0 - IPVA - RENAVAM / EXERC 01274843518/2024 - 2.455,78 - **JAIR MARCON - 016187989-60 -** 14432827-2 - IPVA - RENAVAM / EXERC 00595192335/2024 - 2.738,67 - **JAIR MARINO HARTMANN - 761707649-53 -** 14428461-5 - IPVA - RENAVAM / EXERC 00453072895/2024 - 3.132,59 - **JAIR MARONDES DE OLIVEIRA - 340153109-34 -** 14433545-7 - IPVA - RENAVAM / EXERC 00457639610/2024 - 2.675,83 - **JAIR MARQUES DOS SANTOS - 066106659-23 -** 14399647-6 - IPVA - RENAVAM / EXERC 00823805921/2023 - 178,50 - **JAIR MATIAS RODRIGUES - 959662269-20 -** 14396333-0 - IPVA - RENAVAM / EXERC 00973995769/2023 - 238,89 - **JAIR MENDES FERREIRA - 449108359-20 -** 14404311-1 - IPVA - RENAVAM / EXERC 00810000709/2023 - 162,27 - **JAIR NEVES CORDEIRO - 148077319-04 -** 14428167-5 - IPVA - RENAVAM / EXERC 00585243417/2024 - 3.165,65 - **JAIR PEREIRA CORREIA - 01191607/0001-69 -** 14443238-0 - IPVA - RENAVAM / EXERC 00977428664/2024 - 1.937,75 - **JAIR PEREIRA DOS SANTOS - 055151288-18 -** 14442682-7 - IPVA - RENAVAM / EXERC 00174179677/2024 - 2.012,25 - **JAIR PINHEIRO ROMANHOLI - 816030299-15 -** 14423041-8 - IPVA - RENAVAM / EXERC 00854761012/2023 - 169,21 - **JAIR PROENCA DA COSTA - 117506189-15 -** 14431829-3 - IPVA - RENAVAM / EXERC 00602074568/2024 - 2.815,78 - **JAIR QUINTANA - 12012301/0001-14 -** 14408831-0 - IPVA - RENAVAM / EXERC 01164912337/2024 - 5.310,71 - **JAIR RACUS - 060276949-39 -** 14399486-4 - IPVA - RENAVAM / EXERC 00836286090/2023 - 178,50 - **JAIR RIBEIRO DA SILVA - 002151690-18 -** 14427421-0 - IPVA - RENAVAM / EXERC 00982650604/2024 - 3.293,85 - **JAIR RODRIGO ZELA BORBA - 959690639-91 -** 14396339-0 - IPVA - RENAVAM / EXERC 00957485522/2023 - 238,89 - **JAIR RODRIGUES - 043238739-05 -** 14422165-6 - IPVA - RENAVAM / EXERC 00827807295/2023 - 178,50 - **JAIR RODRIGUES DA SILVA - 426845959-68 -** 14419346-6 - IPVA - RENAVAM / EXERC 01131054560/2024 - 2.325,82 - **JAIR RODRIGUES DA SILVA - 027666999-10 -** 14400017-0 - IPVA - RENAVAM / EXERC 00831476621/2023 - 178,50 - **JAIR RODRIGUES JUNIOR - 091513719-44 -** 14418096-8 - IPVA - RENAVAM / EXERC 01219749220/2024 - 2.739,49 - **JAIR RODRIGUES RIBEIRO - 006033879-26 -** 14442316-0 - IPVA - RENAVAM / EXERC 00480601798/2024 - 2.056,96 - **JAIR ROSA DE SOUZA - 848963539-00 -** 14398280-7 - IPVA - RENAVAM / EXERC 00864367147/2023 - 189,26 - **JAIR SCOPEL - 847639309-15 -** 14438450-4 - IPVA - RENAVAM / EXERC 01192167926/2024 - 2.380,32 - **JAIR SEBASTIAO DE LIMA - 603057629-15 -** 14419978-2 - IPVA - RENAVAM / EXERC 01024088194/2024 - 2.103,36 - **JAIR SEBASTIAO RIBEIRO - 086910889-15 -** 14404792-3 - IPVA - RENAVAM / EXERC 00974806072/2023 - 157,81 - **JAIR SILVA LEITE - 924416021-87 -** 14432199-5 - IPVA - RENAVAM / EXERC 01132856601/2024 - 2.777,03 - **JAIR SOARES TOYA - 265953868-95 -** 14401689-0 - IPVA - RENAVAM / EXERC 00833807056/2023 - 174,01 - **JAIR TOMAZ DE AQUINO - 168085339-20 -** 14401179-1 - IPVA - RENAVAM / EXERC 00842217410/2023 - 174,01 - **JAIR TONIAL FILHO - 084380639-77 -** 14438117-3 - IPVA - RENAVAM / EXERC 01067605778/2024 - 2.408,66 - **JAIR TRINDADE DA SILVA - 202857529-87 -** 14439430-5 - IPVA - RENAVAM / EXERC 01001976301/2024 - 2.299,93 - **JAIR VALENTE DA SILVA - 026661309-83 -** 14444286-5 - IPVA - RENAVAM / EXERC 01079101648/2024 - 1.765,41 - **JAIR VERTOLINO FERREIRA - 661551269-68 -** 14440703-2 - IPVA - RENAVAM / EXERC 00887641504/2024 - 2.215,84 - **JAIR VITOR - 796276689-15 -** 14418572-2 - IPVA - RENAVAM / EXERC 00489480527/2024 - 2.592,11 - **JAIRDO RODRIGUES DOS SANTOS - 795206269-72 -** 14397802-8 - IPVA - RENAVAM / EXERC 00843931493/2023 - 198,37 - **JAIRENE BANDEIRA GOMES - 422752291-91 -** 14436222-5 - IPVA - RENAVAM / EXERC 00992363624/2024 - 2.522,52 - **JAIRO ADAO - 926452839-34 -** 14414258-6 - IPVA - RENAVAM / EXERC 01073422558/2024 - 3.664,89 - **JAIRO ALBERTO BENDIX - 441028449-53 -** 14408040-8 - IPVA - RENAVAM / EXERC 01203282840/2024 - 5.712,13 - **JAIRO ANTONIO DA SILVEIRA - 610477759-72 -** 14441730-5 - IPVA - RENAVAM / EXERC 00558508634/2024 - 2.127,22 - **JAIRO ANTONIO MENEGATTI - 697535209-72 -** 14429328-2 - IPVA - RENAVAM / EXERC 01130145074/2024 - 3.033,21 - **JAIRO BARBOSA DE OLIVEIRA - 627311659-87 -** 14400821-9 - IPVA - RENAVAM / EXERC 00835550133/2023 - 178,50 - **JAIRO BROCHI - 525072039-00 -** 14444105-2 - IPVA - RENAVAM / EXERC 00537398880/2024 - 1.802,01 - **JAIRO CESAR PAMPLONA - 358530859-72 -** 14414697-2 - IPVA - RENAVAM / EXERC 01260797683/2024 - 3.582,57 - **JAIRO DOS SANTOS MARTINS - 025338959-38 -** 14431840-4 - IPVA - RENAVAM / EXERC 00536667551/2024 - 2.815,78 - **JAIRO ERONI PICH - 869058809-49 -** 14421235-5 - IPVA - RENAVAM / EXERC 00841634432/2023 - 205,00 - **JAIRO FILA - 357858379-00 -** 14433737-9 - IPVA - RENAVAM / EXERC 00578839679/2024 - 2.667,98 - **JAIRO JHOSAFFER DOS SANTOS - 051233829-92 -** 14434704-8 - IPVA - RENAVAM / EXERC 01259647126/2024 - 2.610,80 - **JAIRO LIBERATO - 774580959-20 -** 14440915-9 - IPVA - RENAVAM / EXERC 01048281962/2024 - 2.198,55 - **JAIRO LUCIO DELGADO - 513170019-15 -** 14425810-0 - IPVA - RENAVAM / EXERC 00524719675/2024 - 3.789,95 - **JAIRO LUIZ MACHADO - 720386249-68 -** 14411765-4 - IPVA - RENAVAM / EXERC 00210640081/2024 - 4.175,28 - **JAIRO MACHADO CORDOVA - 403309900-04 -** 14413172-0 - IPVA - RENAVAM / EXERC 01299197571/2024 - 3.880,51 - **JAIRO MENDES - 057213619-64 -** 14405477-6 - IPVA - RENAVAM / EXERC 00969954905/2023 - 148,88 - **JAIRO MIGUEL - 005864429-60 -** 14406411-9 - IPVA - RENAVAM / EXERC 01200057080/2024 - 7.750,26 - 14432771-3 - IPVA - RENAVAM / EXERC 00340291923/2024 - 2.739,49 - **JAIRO PEREIRA LIMA - 033766959-70 -** 14423060-4 - IPVA - RENAVAM / EXERC 00485377233/2023 - 166,84 - **JAIRO RAFAEL DE LIMA - 060489419-86 -** 14442271-6 - IPVA - RENAVAM / EXERC 01010750604/2024 - 2.061,14 - **JAIRO RIBEIRO 02829616901 - 42855773/0001-08 -** 14416637-0 - IPVA - RENAVAM / EXERC 01093397915/2024 - 3.140,54 - **JAIRO RODRIGUES CARNEIRO - 006424609-49 -** 14437705-2 - IPVA - RENAVAM / EXERC 01052064423/2024 - 2.440,15 - **JAIRO RODRIGUES DA SILVA - 085492749-25 -** 14397824-9 - IPVA - RENAVAM / EXERC 00840968566/2023 - 198,37 - **JAIRO RODRIGUES DE OLIVEIRA - 028817169-11 -** 14400436-1 - IPVA - RENAVAM / EXERC 00836142713/2023 - 178,50 - **JAIRO SANTOS DO AMARAL - 770126749-20 -** 14425639-5 - IPVA - RENAVAM / EXERC 01249330421/2024 - 3.875,66 - **JAIRO SUENAGA OKUMA - 012034719-98 -** 14416506-3 - IPVA - RENAVAM / EXERC 00450926575/2024 - 3.178,84 - **JAIRO WEBER - 708530459-68 -** 14414672-7 - IPVA - RENAVAM / EXERC 01302869997/2024 - 3.583,05 - **JAIRO XAVIER DE JESUS - 647543919-34 -** 14435589-0 - IPVA - RENAVAM / EXERC 01389521815/2024 - 2.558,56 - **JAIRON DANTAS DE OLIVEIRA - 061863544-07 -** 14420836-6 - IPVA - RENAVAM / EXERC 00980084393/2023 - 238,89 - **JAIRTON FERNANDO PONTES - 015312029-00 -** 14431784-0 - IPVA - RENAVAM / EXERC 00363228578/2024 - 2.816,28 - **JAIRTON NICOLUZZI - 014164649-72 -** 14435460-5 - IPVA - RENAVAM / EXERC

Diário Oficial Certificado Digitalmente
O Departamento de Imprensa Oficial do Estado do Paraná, de garantia de autenticidade deste documento, desde que visualizado através do site http://www.imprensaoficial.pr.gov.br

00893045608/2024 - 2.565,85 - **JAIRZINHO DE ARAUJO - 751843899-20 -** 14397911-3 - IPVA - RENAVAM / EXERC 00848193989/2023 - 197,41 - **JAISON ANTONIO BALSAN - 036596989-38 -** 14442551-0 - IPVA - RENAVAM / EXERC 00486232921/2024 - 2.029,11 - **JAISON CLEDER MARINELLO - 033992699-60 -** 14395798-5 - IPVA - RENAVAM / EXERC 00815982526/2023 - 318,51 - **JAISON DOS SANTOS JUNIOR - 044857849-24 -** 14431983-4 - IPVA - RENAVAM / EXERC 00478932944/2024 - 2.801,21 - **JAISON RODRIGO PEREIRA - 827218909-72 -** 14434142-2 - IPVA - RENAVAM / EXERC 00382479289/2024 - 2.640,84 - **JAISON WILLIAN GOMES - 081399329-65 -** 14443241-0 - IPVA - RENAVAM / EXERC 00958598223/2024 - 1.937,75 - **JAISSON RONEI MATTJE - 092557199-71 -** 14441013-0 - IPVA - RENAVAM / EXERC 01275123551/2024 - 2.190,00 - **JAKELINE CAPELLI DE ALMEIDA - 425398668-40 -** 14433890-1 - IPVA - RENAVAM / EXERC 01290957212/2024 - 2.663,07 - **JAKELINE REZENDE SANTANA DE MELO - 090622999-54 -** 14402750-7 - IPVA - RENAVAM / EXERC 00813228158/2023 - 170,95 - **JAKELINE SILVESTRE FASCINA VITOR - 035633399-02 -** 14408008-4 - IPVA - RENAVAM / EXERC 01252086455/2024 - 5.728,23 - **JAKSLAYNE APARECIDA DOS SANTOS - 045814659-58 -** 14418884-5 - IPVA - RENAVAM / EXERC 00559497440/2024 - 2.492,85 - **JAKSON ALVES DE FRANCA - 057762899-20 -** 14396614-3 - IPVA - RENAVAM / EXERC 00841153493/2023 - 228,50 - **JAKSON DE OLIVEIRA MARTINS - 089080849-08 -** 14403034-6 - IPVA - RENAVAM / EXERC 00280202563/2023 - 169,48 - **JAKSON DIEGO RIBAS COELHO - 081300919-76 -** 14413673-0 - IPVA - RENAVAM / EXERC 00498992390/2024 - 3.762,87 - **JAKSON FELIPE WINKELMANN - 102063689-09 -** 14441629-5 - IPVA - RENAVAM / EXERC 01032693816/2024 - 2.140,81 - **JAKSON LEE GARCIA - 066012039-98 -** 14413153-3 - IPVA - RENAVAM / EXERC 01276585737/2024 - 3.884,20 - **JAKSON PINHEIRO DE SOUZA - 883133794-72 -** 14414037-0 - IPVA - RENAVAM / EXERC 00980382670/2024 - 3.701,97 - **JAKSON WILLYAN MARTINS - 388092218-77 -** 14444463-9 - IPVA - RENAVAM / EXERC 00952643227/2024 - 1.741,50 - **JALDECIR LUIZ DA SILVA - 049390099-39 -** 14444411-6 - IPVA - RENAVAM / EXERC 00129300861/2024 - 1.743,63 - **JAMERSON FERNANDO PINHEIRO - 045464209-19 -** 14439599-9 - IPVA - RENAVAM / EXERC 00915861364/2024 - 2.292,08 - **JAMES BRIAN SANTOS DOLLA - 078552019-80 -** 14435548-2 - IPVA - RENAVAM / EXERC 01008017210/2024 - 2.559,05 - **JAMES COELHO NETO - 884407530-04 -** 14396601-1 - IPVA - RENAVAM / EXERC 00853783411/2023 - 228,64 - **JAMES DE MELLO BERNARDO - 058676489-58 -** 14432626-1 - IPVA - RENAVAM / EXERC 01238682470/2024 - 2.745,79 - **JAMES HAMILTON DE OLIVEIRA MACEDO - 566878009-06 -** 14418539-0 - IPVA - RENAVAM / EXERC 01053253785/2024 - 2.595,94 - **JAMES IBRAHIM YUSUF - 012360139-80 -** 14411305-5 - IPVA - RENAVAM / EXERC 01244738880/2024 - 4.316,71 - **JAMES IZIDIO CONSTANTINO - 366146698-42 -** 14395949-0 - IPVA - RENAVAM / EXERC 00806443855/2023 - 291,85 - **JAMES JEDLICZKA - 600628439-15 -** 14417774-6 - IPVA - RENAVAM / EXERC 00460384350/2024 - 2.846,92 - **JAMES LUIS PINTO - 460738769-04 -** 14423962-8 - IPVA - RENAVAM / EXERC 01293551357/2024 - 5.967,84 - **JAMES MARMO ROZAN PRESTES - 813351561-00 -** 14424236-0 - IPVA - RENAVAM / EXERC 01390884373/2024 - 5.043,06 - **JAMES RODRIGUES - 978624449-49 -** 03683766-7 - IAP - AUTO INFRACAO 00138887 - 31.224,03 - **JAMES ROGER BERGMANN - 723034689-49 -** 14430201-0 - IPVA - RENAVAM / EXERC 00328607460/2024 - 2.951,79 - **JAMIL CARLOS SPOSITO - 916469019-91 -** 14437512-2 - IPVA - RENAVAM / EXERC 00960773681/2024 - 2.464,24 - **JAMIL DA ROSA - 118822339-99 -** 14397385-9 - IPVA - RENAVAM / EXERC 01067580929/2023 - 206,27 - **JAMIL DOS SANTOS FAGUNDES JUNIOR - 872546389-68 -** 14416420-2 - IPVA - RENAVAM / EXERC 01015560684/2024 - 3.210,67 - **JAMIL JOSE DE CAMPOS - 803783078-00 -** 14417498-4 - IPVA - RENAVAM / EXERC 00853842728/2024 - 2.945,31 - **JAMIL JOSE MAZO - 532581429-04 -** 14416998-0 - IPVA - RENAVAM / EXERC 01238323054/2024 - 3.044,93 - **JAMILA DE SOUZA GOMES - 036912519-35 -** 14411745-0 - IPVA - RENAVAM / EXERC 01383823887/2024 - 4.183,75 - **JAMILIA DOS SANTOS DA PAIXAO - 038473569-09 -** 14397528-2 - IPVA - RENAVAM / EXERC 00877600406/2023 - 206,07 - **JAMILTON ALVES ABRANTES - 835062681-04 -** 14398973-9 - IPVA - RENAVAM / EXERC 00858002140/2023 - 183,45 - **JAMILY MARCIELY DE MORAES - 055063679-02 -** 14409799-8 - IPVA - RENAVAM / EXERC 01318290594/2024 - 4.851,74 - **JAMIR DALL AGNOL - 431564019-00 -** 14444146-0 - IPVA - RENAVAM / EXERC 01224360920/2024 - 1.796,16 - **JAMIR FRANCISCO FARIA JUNIOR - 034199029-99 -** 14408890-5 - IPVA - RENAVAM / EXERC 01069737663/2024 - 5.283,53 - **JAMIR JOSE TRIZOTTE - 561435679-72 -** 14442434-4 - IPVA - RENAVAM / EXERC 00923816968/2024 - 2.038,36 - **JAMPIER GUARESCHI - 045869319-73 -** 14417855-6 - IPVA - RENAVAM / EXERC 00909164860/2024 - 2.824,32 - **JAMYE ALVES RIBEIRO - 070638219-62 -** 14416323-0 - IPVA - RENAVAM / EXERC 00963729683/2024 - 3.237,31 - **JAMYR MESQUITA - 023639269-78 -** 14421631-8 - IPVA - RENAVAM / EXERC 00862767881/2023 - 189,26 - **JAN HAMERSON DOS SANTOS REIS - 025637769-37 -** 14415705-2 - IPVA - RENAVAM / EXERC 01203068422/2024 - 3.406,64 - **JAN UBEL DE JAGER - 806660279-00 -** 14426520-3 - IPVA - RENAVAM / EXERC 01162255703/2024 - 3.474,75 - **JANA CARLA PEREIRA - 021807689-40 -** 14403085-0 - IPVA - RENAVAM / EXERC 00224698095/2023 - 169,48 - **JANA JANAINA CARNEIRO BARBOSA - 068777639-20 -** 14418840-3 - IPVA - RENAVAM / EXERC 01144449291/2024 - 2.508,49 - **JANAINA EDUARDA BISSOTTO GUIMARAES - 086699589-70 -** 14420561-8 - IPVA - RENAVAM / EXERC 01046267466/2024 - 1.777,89 - **JANAINA ALMEIDA DE SOUZA - 050609309-39 -** 14397565-7 - IPVA - RENAVAM / EXERC 00882418475/2023 - 206,07 - **JANAINA ANDREOLA DA SILVA - 083329659-00 -** 14417941-2 - IPVA - RENAVAM / EXERC 01174405691/2024 - 2.793,59 - **JANAINA APARECIDA CARLOS - 089025299-83 -** 14415613-7 - IPVA - RENAVAM / EXERC 01186107739/2024 - 3.428,33 - **JANAINA APARECIDA DA SILVA - 079510679-38 -** 14442173-6 - IPVA - RENAVAM / EXERC 01241357142/2024 - 2.070,03 - **JANAINA APARECIDA DE ASSIS PEREIRA MELO - 875504669-04 -** 14437216-6 - IPVA - RENAVAM / EXERC 01194373990/2024 - 2.478,01 - **JANAINA APARECIDA DOMINGUES DA SILVA - 860337279-91 -** 14437828-8 - IPVA - RENAVAM / EXERC 01204185732/2024 - 2.427,48 - **JANAINA APARECIDA MASSUQUETO - 061317859-96 -** 14410765-9 - IPVA - RENAVAM / EXERC 00957543352/2024 - 4.484,99 - **JANAINA APARECIDA RABELO DE ALMEIDA - 026862249-32 -** 14410146-4 - IPVA - RENAVAM / EXERC 01203535500/2024 - 4.718,48 - **JANAINA BELIZARIO BELLUSCI - 005392239-56 -** 14425092-3 - IPVA - RENAVAM / EXERC 01012129737/2024 - 4.172,78 - **JANAINA BENTZ DE CARVALHO - 040759429-96 -** 14411235-0 - IPVA - RENAVAM / EXERC 00352638281/2024 - 4.332,74 - **JANAINA BUENO FERREIRA - 065108879-83 -** 14439883-1 - IPVA - RENAVAM / EXERC 00593037995/2024 - 2.270,85 - **JANAINA CANDIDO RIBEIRO - 017103879-71 -** 14411275-0 - IPVA - RENAVAM / EXERC 01351832619/2024 - 4.325,49 - **JANAINA CANDIDO RIBEIRO 01710387971 - 34501753/0001-00 -** 14409782-3 - IPVA - RENAVAM / EXERC 01349441306/2024 - 4.857,82 - **JANAINA CARLA MONTEIRO MICHELINI - 052363729-25 -** 14408693-7 - IPVA - RENAVAM / EXERC 01009337979/2024 - 5.375,03 - **JANAINA CASTALDI - 878974829-87 -** 14445301-8 - IPVA - RENAVAM / EXERC 00528471864/2024 - 1.523,35 - **JANAINA CAVICHIOLI - 027274389-58 -** 14413025-1 - IPVA - RENAVAM / EXERC 01142131871/2024 - 3.913,58 - **JANAINA CHRISTINE BECKER - 050889379-89 -** 14444353-5 - IPVA - RENAVAM / EXERC 00165781831/2024 - 1.753,34 - **JANAINA CLOK - 037754479-54 -** 14439525-5 - IPVA - RENAVAM / EXERC 01014742703/2024 - 2.295,22 - **JANAINA CRISPIN SILVA - 090659789-76 -** 14423079-5 - IPVA - RENAVAM / EXERC 00367995786/2023 - 162,85 - **JANAINA CRISTINA DE SOUZA - 084194539-00 -** 14403004-4 - IPVA - RENAVAM / EXERC 01303912810/2023 - 169,75 - **JANAINA CRISTINA ROSA PINTO - 731125779-49 -** 14413846-5 - IPVA - RENAVAM / EXERC 01108008787/2024 - 3.737,29 - **JANAINA DE JESUS PEDRO - 044814129-92 -** 14399626-3 - IPVA - RENAVAM / EXERC 00833954709/2023 - 178,50 - **JANAINA DE PAULA DA SILVA - 069232259-06 -** 14407738-5 - IPVA - RENAVAM / EXERC 01350341344/2024 - 5.959,24 - **JANAINA DE SOUZA ORTEGA GONCALVES - 069479819-30 -** 14444504-0 - IPVA - RENAVAM / EXERC 00603600638/2024 - 1.732,22 - **JANAINA DO ROCIO ALVES - 076922809-75 -** 14398978-0 - IPVA - RENAVAM / EXERC 00860545628/2023 - 183,45 - **JANAINA ELIAS CHIARADIA - 028047819-41 -** 14412187-2 - IPVA - RENAVAM / EXERC 01318468520/2024 - 4.087,68 - **JANAINA FABIANA LEITE - 088538349-43 -** 14402390-0 - IPVA - RENAVAM / EXERC 00810587629/2023 - 170,95 - **JANAINA FELICIO STRATMAM - 086472049-13 -** 14428411-9 - IPVA - RENAVAM / EXERC 01089780335/2024 - 3.140,54 - **JANAINA FERNANDA PENTEADO - 047727949-05 -** 14428410-0 - IPVA - RENAVAM / EXERC 01101914553/2024 - 3.140,54 - **JANAINA FERNANDES DE OLIVEIRA MATRICARDE - 004889609-83 -** 14445277-1 - IPVA - RENAVAM / EXERC 00551175702/2024 - 1.531,71 - **JANAINA FERREIRA QUINTILIANO - 042894969-03 -** 14407017-8 - IPVA - RENAVAM / EXERC 01318114257/2024 - 6.591,76 - **JANAINA GUEDES RODRIGUES CATOIA - 320700798-80 -** 14403651-4 - IPVA - RENAVAM / EXERC 00804882738/2023 - 162,27 - **JANAINA KAROLINA RIATO - 046015479-62 -** 14436932-7 - IPVA - RENAVAM / EXERC 00451119304/2024 - 2.484,71 - **JANAINA KEYLLA BARBOSA - 059811569-29 -** 14444190-7 - IPVA - RENAVAM / EXERC 00460801783/2024 - 1.783,48 - **JANAINA LEITE PINHEIRO - 076781979-93 -** 14411154-0 - IPVA - RENAVAM / EXERC 01044422014/2024 - 4.364,41 - **JANAINA LUQUESI - 736871549-04 -** 14431394-1 - IPVA - RENAVAM / EXERC 01082619687/2024 - 2.840,59 - **JANAINA MARQUES DE SOUZA - 118860379-57 -** 14403636-0 - IPVA - RENAVAM / EXERC 00821703170/2023 - 162,27 - **JANAINA MEDEIROS DE SOUZA - 028047849-67 -** 14407095-0 - IPVA - RENAVAM / EXERC 01208197999/2024 - 6.521,86 - 14414235-7 - IPVA - RENAVAM / EXERC 01066790059/2024 - 3.667,19 - **JANAINA MOCROSKI SCARANTE - 029024539-73 -** 14430322-9 - IPVA - RENAVAM / EXERC 01233192938/2024 - 2.940,82 - **JANAINA MOREIRA DOS SANTOS PIRES - 041173759-70 -** 14397928-8 - IPVA - RENAVAM / EXERC 00957311230/2023 - 195,24 - **JANAINA NEIVERTH - 094553509-04 -** 14429897-7 - IPVA - RENAVAM / EXERC 00922011281/2024 - 2.974,94 - **JANAINA PEREIRA CANDIDO - 043668579-52 -** 14398060-0 - IPVA - RENAVAM / EXERC 00867125446/2023 - 189,26 - **JANAINA PINHEIRO DA SILVA - 068833259-56 -** 14403500-3 - IPVA - RENAVAM / EXERC 00456998705/2023 - 162,85 - **JANAINA PINHEIRO DA SILVA - 043266599-47 -** 14397110-4 - IPVA - RENAVAM / EXERC 00934715980/2023 - 216,46 - **JANAINA RAFAELA BENTO DE FREITAS - 072716339-60 -** 14397809-5 - IPVA - RENAVAM / EXERC 00839837682/2023 - 198,37 - **JANAINA RECH SERENATO CASTRO - 009174969-73 -** 14412073-6 - IPVA - RENAVAM / EXERC 01269310035/2024 - 4.120,87 - **JANAINA RIBAS DIAS - 40318608/0001-83 -** 14435601-2 - IPVA - RENAVAM / EXERC 01087836465/2024 - 2.556,54 - **JANAINA RUIZ ROBLES - 303154228-23 -** 14437673-0 - IPVA - RENAVAM / EXERC 00946851158/2024 - 2.445,64 - 14439420-8 - IPVA - RENAVAM / EXERC 01093580272/2024 - 2.300,85 - **JANAINA SANTANA DE ARAUJO - 061753559-03 -** 14416054-1 - IPVA - RENAVAM / EXERC 01164556662/2024 - 3.331,56 - **JANAINA SCHERER - 032446809-17 -** 14412170-8 - IPVA - RENAVAM / EXERC 01095112527/2024 - 4.092,96 - **JANAINA SCHINDLER - 090039739-03 -** 14424634-9 - IPVA - RENAVAM / EXERC 01273336019/2024 - 4.561,02 - **JANAINA SKAVRONSKI - 068334299-10 -** 14428042-3 - IPVA - RENAVAM / EXERC 01205346993/2024 - 3.191,66 - **JANAINA TABORDA DE DEUS - 077861759-97 -** 14422831-6 - IPVA - RENAVAM / EXERC 00880665360/2023 - 172,12 - **JANAINA ULIANA VIEIRA - 005162949-62 -** 14406284-1 - IPVA - RENAVAM / EXERC 01135831650/2024 - 8.217,32 - **JANAINA VICHINIESKI - 084519139-03 -** 14405188-2 - IPVA - RENAVAM / EXERC 01333984968/2023 - 154,80 - **JANAINA ZONTA BARAKAT - 026329689-09 -** 14408398-9 - IPVA - RENAVAM / EXERC 01292605054/2024 - 5.507,38 - **JANAINE AICHA MACIEL RODRIGUES - 004336139-04 -** 14410854-0 - IPVA - RENAVAM / EXERC 01104560485/2024 - 4.468,11 - **JANAINE ROCHA - 081339439-22 -** 14436448-1 - IPVA - RENAVAM / EXERC 01166555949/2024 - 2.510,84 - **JANAISE DOS SANTOS - 086440509-07 -** 14421346-7 - IPVA - RENAVAM / EXERC 00826609996/2023 - 198,37 - **JANARY SCANDELARI BUSSMANN - 004243469-66 -** 14436089-3 - IPVA - RENAVAM / EXERC 01054358122/2024 - 2.529,70 - **JANAVE MARQUES DOS SANTOS NEVES - 024992599-06 -** 14434792-7 - IPVA - RENAVAM / EXERC 01234354583/2024 - 2.609,31 - **JANAYNA DE LIMA BALARDINI - 041363219-96 -** 14431134-5 - IPVA - RENAVAM / EXERC 01227856340/2024 - 2.863,43 - **JANAYNA TRIZ LONGHI MUSACHI - 025989359-50 -** 14423804-4 - IPVA - RENAVAM / EXERC 01370544216/2024 - 7.596,05 - **JANDER LUIZ GALEAZZI - 500729279-68 -**

14438879-8 - IPVA - RENAVAM / EXERC 00485530210/2024 - 2.349,96 - **JANDERFABIO DORNELIS - 354223351-04 -** 14395869-8 - IPVA - RENAVAM / EXERC 00989561364/2023 - 308,37 - 14396086-2 - IPVA - RENAVAM / EXERC 00941206378/2023 - 261,01 - 14420783-1 - IPVA - RENAVAM / EXERC 00865124868/2023 - 243,02 - **JANDERSON APARECIDO DE OLIVEIRA - 058558409-56 -** 14441220-6 - IPVA - RENAVAM / EXERC 01187809990/2024 - 2.178,21 - **JANDERSON FERNANDES CARDOSO - 110744477-27 -** 14412689-0 - IPVA - RENAVAM / EXERC 01216656913/2024 - 3.976,63 - **JANDERSON FERNANDES DE SOUZA - 044952609-79 -** 14436487-2 - IPVA - RENAVAM / EXERC 00148657877/2024 - 2.510,23 - **JANDERSON LUGLI - 022626189-17 -** 14433801-4 - IPVA - RENAVAM / EXERC 00451587960/2024 - 2.663,81 - **JANDERSON RODRIGUES DE OLIVEIRA EIRELI - 05685348/0001-83 -** 14443680-6 - IPVA - RENAVAM / EXERC 00188069240/2024 - 1.871,97 - **JANDIR DARIO ALDANA SANTIN - FABULAR FILMES - 33279447/0001-09 -** 14432409-9 - IPVA - RENAVAM / EXERC 01036854288/2024 - 2.761,59 - **JANDIR GONCALVES DE FREITAS - 042486639-02 -** 14437210-7 - IPVA - RENAVAM / EXERC 01202334064/2024 - 2.478,01 - **JANDIR JOSE HERMANN - 032270469-38 -** 14421828-0 - IPVA - RENAVAM / EXERC 00865108072/2023 - 183,45 - **JANDIR MARTINS - 041501489-10 -** 14396176-1 - IPVA - RENAVAM / EXERC 00987387952/2023 - 238,89 - 14396509-0 - IPVA - RENAVAM / EXERC 00891427732/2023 - 231,39 - **JANDIR SAMPAIO & CIA LTDA - 07013548/0001-15 -** 14415016-3 - IPVA - RENAVAM / EXERC 00573241708/2024 - 3.530,39 - **JANDIR SCHMITT - 019602809-45 -** 14430173-0 - IPVA - RENAVAM / EXERC 00337675694/2024 - 2.951,79 - **JANDIRA ARRUDA - 331615699-20 -** 14425341-8 - IPVA - RENAVAM / EXERC 00531821951/2024 - 4.032,14 - **JANDIRA DALMASO - 017328179-60 -** 14415929-2 - IPVA - RENAVAM / EXERC 01248609678/2024 - 3.362,82 - **JANDIRA FERMINA BORRE - 128876908-33 -** 14444710-7 - IPVA - RENAVAM / EXERC 00533170419/2024 - 1.705,78 - **JANDIRA MARIA CUNICO SYPERRECK - 007742239-28 -** 14442558-8 - IPVA - RENAVAM / EXERC 01237061617/2024 - 2.029,02 - **JANDIRA MENDES - 680078769-87 -** 14421357-2 - IPVA - RENAVAM / EXERC 00827751273/2023 - 198,37 - **JANDIRA ROSNER - 071029019-50 -** 14396482-5 - IPVA - RENAVAM / EXERC 00890532052/2023 - 231,39 - **JANDIRA TALAMINI - 609973979-34 -** 14408534-5 - IPVA - RENAVAM / EXERC 01236528864/2024 - 5.470,29 - 14430544-2 - IPVA - RENAVAM / EXERC 01158257080/2024 - 2.915,08 - **JANDIRA TAVARES CAMPAGNONI - 869774589-68 -** 14408694-5 - IPVA - RENAVAM / EXERC 01138279061/2024 - 5.374,65 - **JANDIRA VALCARENGHI CENATTI - 796235579-49 -** 14417462-3 - IPVA - RENAVAM / EXERC 00326163328/2024 - 2.951,79 - **JANDSON DO NASCIMENTO SOUSA - 073194153-56 -** 14438525-0 - IPVA - RENAVAM / EXERC 01020134418/2024 - 2.371,22 - **JANE BEVILAQUA - 384133371-00 -** 14440914-0 - IPVA - RENAVAM / EXERC 01053342214/2024 - 2.198,55 - **JANE BRESOLIN RIBAS - CAFE - 07828128/0001-97 -** 14442382-8 - IPVA - RENAVAM / EXERC 00597948500/2024 - 2.048,98 - **JANE CANDIDO GONCALVES - 074151739-61 -** 14396772-7 - IPVA - RENAVAM / EXERC 00977371280/2023 - 220,64 - **JANE CHARLA LIMA DA FONSECA OLIVEIRA - 918005442-00 -** 14402249-1 - IPVA - RENAVAM / EXERC 00811141098/2023 - 170,95 - **JANE CRISTINA RIBEIRO ZORZAN - 004689929-44 -** 14402278-5 - IPVA - RENAVAM / EXERC 00819785717/2023 - 170,95 - **JANE ESCAME FERREIRA - 424757409-49 -** 14410795-0 - IPVA - RENAVAM / EXERC 00393917894/2024 - 4.480,45 - **JANE FLAVIA CUDIK - 069128459-83 -** 14419940-5 - IPVA - RENAVAM / EXERC 01150623621/2024 - 2.115,14 - **JANE GLAUCE DA SILVA NICOLLELLY - 029492349-76 -** 14418547-1 - IPVA - RENAVAM / EXERC 01014927517/2024 - 2.593,09 - **JANE GOMES DE MENDONCA - 548760607-20 -** 14436618-2 - IPVA - RENAVAM / EXERC 01082610680/2024 - 2.504,03 - **JANE KAROLINE RODRIGUES DA SILVA - 045591781-78 -** 14404331-6 - IPVA - RENAVAM / EXERC 00820788422/2023 - 162,27 - **JANE LUCIA DE ARAUJO - 674015549-68 -** 14414772-3 - IPVA - RENAVAM / EXERC 01196308567/2024 - 3.569,65 - **JANE MARA ZACARIAS - 622153459-34 -** 14416190-4 - IPVA - RENAVAM / EXERC 01092445169/2024 - 3.289,46 - **JANE MARISA JAKUBOVSKI - 285761879-49 -** 14413343-9 - IPVA - RENAVAM / EXERC 00339113162/2024 - 3.841,45 - **JANE MEIRE FERREIRA MATEUS - 037629349-75 -** 14442437-9 - IPVA - RENAVAM / EXERC 00477983243/2024 - 2.038,23 - **JANE NASSIF - 488071501-82 -** 14413044-8 - IPVA - RENAVAM / EXERC 01097793432/2024 - 3.910,75 - **JANE RAMIRO DE LIMA GONCALVES - 006908749-01 -** 14422928-2 - IPVA - RENAVAM / EXERC 00815497563/2023 - 170,95 - **JANE RUVER GENZ - 076970379-80 -** 14442653-3 - IPVA - RENAVAM / EXERC 01036830460/2024 - 2.015,66 - **JANE SILVA DOS SANTOS - 045467779-06 -** 14419058-0 - IPVA - RENAVAM / EXERC 01047879287/2024 - 2.427,20 - **JANEO FERRIS - 066680129-06 -** 14407138-7 - IPVA - RENAVAM / EXERC 01139225054/2024 - 6.482,47 - **JANEO FERRIS LTDA - 39483826/0001-94 -** 14425136-9 - IPVA - RENAVAM / EXERC 01040528780/2024 - 4.164,38 - **JANES ENDRIOS BET - 042907499-92 -** 14432970-8 - IPVA - RENAVAM / EXERC 00467642818/2024 - 2.729,73 - **JANES KELLY FREITAS GARCIA - 046620041-28 -** 14397777-3 - IPVA - RENAVAM / EXERC 00827988524/2023 - 198,37 - **JANES PEREIRA COSTA - 027133269-74 -** 14404293-0 - IPVA - RENAVAM / EXERC 00807413259/2023 - 162,27 - **JANET YOSHIKO MAEDA - 788829829-04 -** 14444852-9 - IPVA - RENAVAM / EXERC 00404701981/2024 - 1.660,51 - **JANETE APARECIDA BARBARA - 810466859-53 -** 14426690-0 - IPVA - RENAVAM / EXERC 01338137112/2024 - 3.401,75 - **JANETE ALVES COSTA - 060559629-85 -** 14405489-0 - IPVA - RENAVAM / EXERC 00142702528/2023 - 148,88 - **JANETE ANTONIA KLECHEVICZ BURDA - 015719779-45 -** 14443354-8 - IPVA - RENAVAM / EXERC 01047877039/2024 - 1.928,71 - **JANETE ANTUNES - 713365409-15 -** 14408825-5 - IPVA - RENAVAM / EXERC 01343076819/2024 - 5.315,86 - **JANETE APARECIDA BRASIL - 035796079-36 -** 14421399-8 - IPVA - RENAVAM / EXERC 00930533976/2023 - 193,57 - **JANETE APARECIDA DA SILVA SANTOS - 401585359-87 -** 14429653-2 - IPVA - RENAVAM / EXERC 01228485213/2024 - 2.999,62 - **JANETE APARECIDA DE ALMEIDA - 038406059-54 -** 14428928-5 - IPVA - RENAVAM / EXERC 01004848657/2024 - 3.067,12 - **JANETE APARECIDA FABRICIO DE FRANCA - 028937869-95 -** 14412264-0 - IPVA - RENAVAM / EXERC 01123127112/2024 - 4.066,60 - **JANETE APARECIDA FERREIRA - 022201929-89 -** 14434899-0 - IPVA - RENAVAM / EXERC 01079648272/2024 - 2.602,29 - **JANETE APARECIDA ROCHA LOURES - 991057219-20 -** 14405083-5 - IPVA - RENAVAM / EXERC 00210487658/2023 - 155,95 - **JANETE ASSUNCAO DE FARIAS - 077466639-07 -** 14421661-0 - IPVA - RENAVAM / EXERC 00925735809/2023 - 187,26 - **JANETE BATISTA BALDUINO - 703958029-20 -** 14416174-2 - IPVA - RENAVAM / EXERC 01384384291/2024 - 3.297,71 - **JANETE DA CRUZ SANTOS - 929925109-63 -** 14422980-0 - IPVA - RENAVAM / EXERC 00810203197/2023 - 170,95 - **JANETE DA LUZ DOS SANTOS BANDEIRA - 866335119-49 -** 14429756-3 - IPVA - RENAVAM / EXERC 00255143826/2024 - 2.991,30 - **JANETE DA SILVA - 022722039-06 -** 14435381-1 - IPVA - RENAVAM / EXERC 00532988760/2024 - 2.570,60 - **JANETE DAMA - 113077619-09 -** 14443899-0 - IPVA - RENAVAM / EXERC 01103509354/2024 - 1.833,68 - **JANETE DE FATIMA ZAVA DE OLIVEIRA - 696592659-72 -** 14443011-5 - IPVA - RENAVAM / EXERC 00192582739/2024 - 1.970,35 - **JANETE DE LEMOS - 839584609-68 -** 14432937-6 - IPVA - RENAVAM / EXERC 00595898394/2024 - 2.732,37 - **JANETE DE LOURDES VAZ - 058308309-90 -** 14398142-8 - IPVA - RENAVAM / EXERC 00849374774/2023 - 189,26 - **JANETE DE MACEDO PACHECO - 025989519-99 -** 14403862-2 - IPVA - RENAVAM / EXERC 00805639403/2023 - 162,27 - **JANETE DE OLIVEIRA ROIK - 060063749-27 -** 14400361-6 - IPVA - RENAVAM / EXERC 00832889970/2023 - 178,50 - **JANETE DOS SANTOS ASSIS - 038174559-76 -** 14401247-0 - IPVA - RENAVAM / EXERC 00843631333/2023 - 174,01 - **JANETE FELIX DOS SANTOS - 250719568-10 -** 14422809-0 - IPVA - RENAVAM / EXERC 00886929679/2023 - 172,12 - **JANETE GARDASZ RODRIGUES - 722074009-30 -** 14437054-6 - IPVA - RENAVAM / EXERC 00979140560/2024 - 2.482,73 - **JANETE GEPPES COVRE - 083891428-48 -** 14401956-3 - IPVA - RENAVAM / EXERC 00876122519/2023 - 172,12 - **JANETE GODOIS KUHNL - 038899699-41 -** 14400025-0 - IPVA - RENAVAM / EXERC 00832079332/2023 - 178,50 - **JANETE GONCALVES DE MATOS - 039545789-05 -** 14396300-4 - IPVA - RENAVAM / EXERC 00953984940/2023 - 238,89 - **JANETE GUTT - 046462931-45 -** 14416990-5 - IPVA - RENAVAM / EXERC 01283146166/2024 - 3.045,73 - **JANETE HAAS UNFRIED - 500853951-53 -** 14436055-9 - IPVA - RENAVAM / EXERC 01034250059/2024 - 2.532,85 - **JANETE IVACIUK - 029793159-82 -** 14400287-3 - IPVA - RENAVAM / EXERC 00843641762/2023 - 178,50 - **JANETE JANE SALVADEO ZUBA DE OLIVA - 007771059-26 -** 14431706-8 - IPVA - RENAVAM / EXERC 01131570224/2024 - 2.823,26 - **JANETE MARQUES DO NASCIMENTO - 768688509-72 -** 14402548-2 - IPVA - RENAVAM / EXERC 00801312833/2023 - 170,95 - **JANETE MARTINS FOSSATTO - 023876769-80 -** 14402521-0 - IPVA - RENAVAM / EXERC 00825033624/2023 - 170,95 - **JANETE PALUKOSKI - 043773929-56 -** 14396952-5 - IPVA - RENAVAM / EXERC 00966596420/2023 - 219,36 - **JANETE RIBEIRO DA SILVA - 112929739-00 -** 14403768-5 - IPVA - RENAVAM / EXERC 00800476271/2023 - 162,27 - **JANETE RIBEIRO SOUVA - 510551049-68 -** 14434061-2 - IPVA - RENAVAM / EXERC 01146787445/2024 - 2.644,16 - **JANETE RICHTER - 021550869-62 -** 14425538-0 - IPVA - RENAVAM / EXERC 01015183570/2024 - 3.920,54 - **JANETE RODRIGUES DOS SANTOS - 024674719-69 -** 14396844-8 - IPVA - RENAVAM / EXERC 00925723738/2023 - 219,36 - **JANETE ROSA DOS SANTOS - 930692789-49 -** 14424105-3 - IPVA - RENAVAM / EXERC 01152726940/2024 - 5.310,71 - **JANETE SENA DA CONCEICAO BARVIK - 705668959-00 -** 14440860-8 - IPVA - RENAVAM / EXERC 00327083913/2024 - 2.205,25 - **JANETE SONIA HACK - 049185479-07 -** 14419143-9 - IPVA - RENAVAM / EXERC 00493262636/2024 - 2.400,48 - **JANETE TEREZINHA KREUSCH - 787099979-20 -** 14430685-6 - IPVA - RENAVAM / EXERC 01266868175/2024 - 2.898,01 - **JANETE VILCZAK - 841646209-78 -** 14414787-1 - IPVA - RENAVAM / EXERC 01239888802/2024 - 3.569,05 - **JANETE WAGNER - 051439809-41 -** 14405583-7 - IPVA - RENAVAM / EXERC 00547302339/2023 - 147,61 - **JANI DA LUZ PADILHA - 049284019-99 -** 14399961-0 - IPVA - RENAVAM / EXERC 00840387512/2023 - 178,50 - **JANI KRACIESKI - 663634209-97 -** 14408259-1 - IPVA - RENAVAM / EXERC 01134822631/2024 - 5.575,52 - **JANIA MARIA FERREIRA - 986949446-34 -** 14417747-9 - IPVA - RENAVAM / EXERC 00867301414/2024 - 2.854,83 - **JANICE APARECIDA MULLER SCHIMANKO - 502442999-00 -** 14432445-5 - IPVA - RENAVAM / EXERC 01140000265/2024 - 2.759,46 - **JANICE APARECIDA SANTIAGO - 017191049-48 -** 14398749-3 - IPVA - RENAVAM / EXERC 00168355027/2023 - 184,28 - **JANICE DOMINGOS INEZ - 038138709-79 -** 14441650-3 - IPVA - RENAVAM / EXERC 01052460990/2024 - 2.139,69 - **JANICE REGINA BRAUN - 006917019-38 -** 14416109-2 - IPVA - RENAVAM / EXERC 01163592215/2024 - 3.318,34 - **JANICE SAMANTHA FERREIRA DA SILVA - 969015789-20 -** 14428897-1 - IPVA - RENAVAM / EXERC 01118537693/2024 - 3.072,59 - **JANICE VEREPKOWSKI - 047776479-78 -** 14424082-0 - IPVA - RENAVAM / EXERC 01228441909/2024 - 5.403,81 - **JANICY APARECIDA DE FREITAS DA SILVA - 634335671-15 -** 14435168-1 - IPVA - RENAVAM / EXERC 01060423585/2024 - 2.581,75 - **JANIELE ALMEIDA GOULART - 088551959-05 -** 14403937-8 - IPVA - RENAVAM / EXERC 00806734140/2023 - 162,27 - **JANIELISON ARAUJO DE SENA - 087409024-55 -** 14412428-6 - IPVA - RENAVAM / EXERC 00528631870/2024 - 4.032,14 - **JANIFER RODRIGUES TEODORO - 077841649-63 -** 14398410-9 - IPVA - RENAVAM / EXERC 00252301544/2023 - 189,26 - **JANILSON JOSE DE LIMA - 094623219-90 -** 14405176-9 - IPVA - RENAVAM / EXERC 01236268382/2023 - 154,96 - **JANILZE INGLES TEIXEIRA - 004057169-66 -** 14397434-0 - IPVA - RENAVAM / EXERC 00900842903/2023 - 206,07 - **JANINE DOS SANTOS SOUZA DA COSTA - 021694979-35 -** 14421280-0 - IPVA - RENAVAM / EXERC 00594494699/2023 - 204,48 - **JANINE MOREIRA FERREIRA - 046684919-26 -** 14436155-5 - IPVA - RENAVAM / EXERC 01193338155/2024 - 2.525,57 - **JANIR PIMENTEL - 655529209-10 -** 14396265-2 - IPVA - RENAVAM / EXERC 00922677506/2023 - 238,89 - **JANISLEI APARECIDA ERDMANN - 808793909-30 -** 14436688-3 - IPVA - RENAVAM / EXERC 01094402866/2024 - 2.496,46 - **JANNET APARECIDA DE OLIVEIRA SIQUEIRA - 002812066-35 -** 14419766-6 - IPVA - RENAVAM / EXERC 01414095063/2024 - 2.178,90 - **JANUARIO FRANCISCO DE OLIVEIRA CAVALCANTE - 053131229-16 -** 14425155-5 - IPVA - RENAVAM / EXERC 00176384421/2024 - 4.153,41 - 14434146-5 - IPVA - RENAVAM / EXERC 00973682060/2024 - 2.640,46 - **JANUARIO SILVERIO DE SOUZA - 757355399-49 -** 14415959-4 - IPVA - RENAVAM / EXERC 00383894328/2024 - 3.361,71 - **JANY EYRE DE SOUZA PIRES - 780770792-53 -** 14415063-5 - IPVA - RENAVAM / EXERC 01383411341/2024 - 3.523,73 - **JAPAN SERVICOS ADMINISTRATIVOS**

Diário Oficial Certificado Digitalmente
O Departamento de Imprensa Oficial do Estado do Paraná, da garantia de autenticidade deste documento, desde que visualizado através do site http://www.imprensaoficial.pr.gov.br

LTDA - 00482137/0001-20 - 14395952-0 - IPVA - RENAVAM / EXERC 00847230813/2023 - 291,59 - **JAQUELAINE JOSE DA SILVA - 024672786-11 -** 14397851-6 - IPVA - RENAVAM / EXERC 00836384784/2023 - 198,37 - **JAQUELAINE PELGUSKI FERRAZ - 089030239-19 -** 14404633-1 - IPVA - RENAVAM / EXERC 00259520306/2023 - 161,47 - **JAQUELINA APARECIDA PACHECO - 526792259-53 -** 14412625-4 - IPVA - RENAVAM / EXERC 01234388003/2024 - 3.990,53 - **JAQUELINA JANISKI - 515700929-15 -** 14413461-3 - IPVA - RENAVAM / EXERC 01169916730/2024 - 3.817,55 - **JAQUELINE ALAINA MACHADO SOARES ROSA - 369781768-00 -** 14413146-0 - IPVA - RENAVAM / EXERC 01278549843/2024 - 3.888,14 - **JAQUELINE MARTINS PROENCA - 067483209-41 -** 14429755-5 - IPVA - RENAVAM / EXERC 00216898439/2024 - 2.991,30 - **JAQUELINE MULLER HENN - 074361099-79 -** 14412185-6 - IPVA - RENAVAM / EXERC 01324183052/2024 - 4.087,68 - **JAQUELINE ADRIANA PRINCIPE PEDRO - 042853329-90 -** 14418064-0 - IPVA - RENAVAM / EXERC 01244609150/2024 - 2.745,79 - **JAQUELINE ALVES - 066779899-41 -** 14445033-7 - IPVA - RENAVAM / EXERC 00525034560/2024 - 1.608,78 - **JAQUELINE ALVES AMENDOLA HEINZL - 005232629-22 -** 14408419-5 - IPVA - RENAVAM / EXERC 01330042287/2024 - 5.502,28 - **JAQUELINE ALVES BARAVIERA - 820203299-72 -** 14412621-1 - IPVA - RENAVAM / EXERC 01320209138/2024 - 3.992,00 - **JAQUELINE ALVES DOS SANTOS - 088486829-01 -** 14445326-3 - IPVA - RENAVAM / EXERC 00495144894/2024 - 1.515,77 - **JAQUELINE APARECIDA DA SILVA - 055380319-00 -** 14441374-1 - IPVA - RENAVAM / EXERC 00459403532/2024 - 2.173,08 - **JAQUELINE APARECIDA DA SILVA - 077735339-38 -** 14417635-9 - IPVA - RENAVAM / EXERC 00232841160/2024 - 2.897,15 - **JAQUELINE APARECIDA FRANCA - 039498819-13 -** 14403386-8 - IPVA - RENAVAM / EXERC 00540818194/2023 - 164,54 - **JAQUELINE APARECIDA HAUBERT KOSZALKA - 761860599-87 -** 14436754-5 - IPVA - RENAVAM / EXERC 00559409834/2024 - 2.492,85 - **JAQUELINE APARECIDA TELES - 022115319-54 -** 14404283-2 - IPVA - RENAVAM / EXERC 00816702187/2023 - 162,27 - **JAQUELINE BEATRIZ SANTOS DE MOURA - 751799386-00 -** 14406836-0 - IPVA - RENAVAM / EXERC 01286136722/2024 - 6.825,00 - 14433497-3 - IPVA - RENAVAM / EXERC 01244096145/2024 - 2.680,64 - **JAQUELINE CAMILO PARADA - 093262629-79 -** 14431204-0 - IPVA - RENAVAM / EXERC 01217891460/2024 - 2.858,02 - **JAQUELINE CATARINA DOS SANTOS - 094335489-73 -** 14413584-9 - IPVA - RENAVAM / EXERC 00153124369/2024 - 3.791,10 - **JAQUELINE CLARO NICCHIO DA SILVA - 062663319-26 -** 14427759-7 - IPVA - RENAVAM / EXERC 00589610465/2024 - 3.236,01 - **JAQUELINE CLAUDINO SANTANA - 597816379-00 -** 14440232-4 - IPVA - RENAVAM / EXERC 01137482777/2024 - 2.252,17 - **JAQUELINE CONCENTINI VALIM - 059365349-10 -** 14438905-0 - IPVA - RENAVAM / EXERC 01414192034/2024 - 2.348,73 - **JAQUELINE COSTA DE OLIVEIRA - 410684348-05 -** 14407927-2 - IPVA - RENAVAM / EXERC 01299402515/2024 - 5.780,51 - **JAQUELINE CRISTINA DA SILVA DE LIZ - 073291799-90 -** 14418057-7 - IPVA - RENAVAM / EXERC 01152351670/2024 - 2.748,04 - **JAQUELINE CRISTINA SIEBERT - 036597939-22 -** 14407555-2 - IPVA - RENAVAM / EXERC 01328282837/2024 - 6.064,88 - **JAQUELINE DA SILVA - 962939699-87 -** 14414507-0 - IPVA - RENAVAM / EXERC 01163416786/2024 - 3.611,07 - **JAQUELINE DA SILVA HOMANN - 094411279-06 -** 14436478-3 - IPVA - RENAVAM / EXERC 01147547200/2024 - 2.510,42 - **JAQUELINE DAS BROTAS FERREIRA DE SOUZA - 066787259-05 -** 14398924-0 - IPVA - RENAVAM / EXERC 00879087862/2023 - 183,45 - **JAQUELINE DAS DORES CLARA SILVA LOPES - 340645448-89 -** 14408454-3 - IPVA - RENAVAM / EXERC 01282376702/2024 - 5.493,74 - **JAQUELINE DE FATIMA MIRANDA DA SILVA - 094363649-38 -** 14422783-2 - IPVA - RENAVAM / EXERC 00451083393/2023 - 173,60 - **JAQUELINE DE FREITAS BATISTA - 060345379-16 -** 14404932-2 - IPVA - RENAVAM / EXERC 00250423200/2023 - 155,95 - **JAQUELINE DE OLIVEIRA CAMPOS - 072455409-26 -** 14435188-6 - IPVA - RENAVAM / EXERC 01039596026/2024 - 2.581,05 - **JAQUELINE DE OLIVEIRA SANTOS - 099325659-70 -** 14421948-1 - IPVA - RENAVAM / EXERC 01264661875/2023 - 181,62 - **JAQUELINE DE PAULA DOS SANTOS - 097738859-09 -** 14402940-2 - IPVA - RENAVAM / EXERC 00808309021/2023 - 170,95 - **JAQUELINE DE PAULA PADILHA - 065499159-61 -** 14427415-6 - IPVA - RENAVAM / EXERC 00182667332/2024 - 3.295,56 - **JAQUELINE DELAZARI FORONI DE SOUZA - 667262809-63 -** 14414502-0 - IPVA - RENAVAM / EXERC 01172115980/2024 - 3.611,07 - **JAQUELINE DIAS DOS SANTOS - 087126099-94 -** 14403853-3 - IPVA - RENAVAM / EXERC 00811188370/2023 - 162,27 - **JAQUELINE DOS REIS LIMA - 509299218-28 -** 14425550-0 - IPVA - RENAVAM / EXERC 01133268584/2024 - 3.916,35 - **JAQUELINE DOS SANTOS DUTRA - 090116239-67 -** 14435054-5 - IPVA - RENAVAM / EXERC 01036008794/2024 - 2.593,09 - **JAQUELINE EDUARDA BIANKI - 083399209-01 -** 14414538-0 - IPVA - RENAVAM / EXERC 00495028193/2024 - 3.606,54 - **JAQUELINE FERNANDA NIEZ - 051213259-32 -** 14438631-0 - IPVA - RENAVAM / EXERC 00462203557/2024 - 2.364,28 - **JAQUELINE FERREIRA DOS SANTOS - 071678589-78 -** 14399751-0 - IPVA - RENAVAM / EXERC 00823768082/2023 - 178,50 - **JAQUELINE FERREIRA SANTANA - 012851690-93 -** 14419474-8 - IPVA - RENAVAM / EXERC 01021529777/2024 - 2.275,15 - **JAQUELINE FRANKOWICZ - 088274909-90 -** 14416508-0 - IPVA - RENAVAM / EXERC 01271332377/2024 - 3.177,06 - **JAQUELINE GUIMARAES NABAS FERREIRA - 043731159-74 -** 14417897-1 - IPVA - RENAVAM / EXERC 00595125247/2024 - 2.815,78 - **JAQUELINE HAEBE DA COSTA - 086960829-07 -** 14421371-8 - IPVA - RENAVAM / EXERC 00344927890/2023 - 197,92 - **JAQUELINE HILGERT PACHECO - 794702899-00 -** 14439813-0 - IPVA - RENAVAM / EXERC 01021275406/2024 - 2.275,15 - **JAQUELINE JOSE REZENDE - 102142149-90 -** 14440405-0 - IPVA - RENAVAM / EXERC 00397358326/2024 - 2.236,22 - **JAQUELINE KANIA DA SILVA PEREIRA - 068208869-26 -** 14426976-4 - IPVA - RENAVAM / EXERC 01411083668/2024 - 3.359,14 - **JAQUELINE KASTELLER TAVARES - 066642369-58 -** 14424519-9 - IPVA - RENAVAM / EXERC 01210482719/2024 - 4.686,64 - **JAQUELINE LIMA DE SOUZA - 127157907-32 -** 14410306-8 - IPVA - RENAVAM / EXERC 01341983061/2024 - 4.650,31 - **JAQUELINE LOPES - 088667139-61 -** 14426668-4 - IPVA - RENAVAM / EXERC 01295099435/2024 - 3.404,98 - **JAQUELINE LUCIA UBIALLE - 038695609-08 -** 14420319-4 - IPVA - RENAVAM / EXERC 01021220113/2024 - 1.940,11 - **JAQUELINE LUIZA FILIPPIM - 804337589-53 -** 14410266-5 - IPVA - RENAVAM / EXERC 01068891650/2024 - 4.673,28 - **JAQUELINE LUZIA DOS SANTOS - 081051989-59 -** 14422580-5 - IPVA - RENAVAM / EXERC 00832841919/2023 - 174,01 - **JAQUELINE MACHADO DE OLIVEIRA - 046892739-52 -** 14419336-9 - IPVA - RENAVAM / EXERC 01358973900/2024 - 2.332,09 - **JAQUELINE MACHADO PARANHOS - 996288569-87 -** 14431303-8 - IPVA - RENAVAM / EXERC 01144438249/2024 - 2.849,15 - **JAQUELINE MARIA FRANCESCHI - 654069829-15 -** 14408303-2 - IPVA - RENAVAM / EXERC 01371100923/2024 - 5.553,93 - 14415888-1 - IPVA - RENAVAM / EXERC 01328561582/2024 - 3.373,27 - **JAQUELINE MARTINS GIBIN DA SILVA - 059788869-89 -** 14405439-3 - IPVA - RENAVAM / EXERC 01061005876/2023 - 149,68 - **JAQUELINE MESSIAS MAZEPA - 040108089-77 -** 14438214-5 - IPVA - RENAVAM / EXERC 00187974667/2024 - 2.400,71 - **JAQUELINE MIRANDA FRANCO - 056141649-44 -** 14432732-2 - IPVA - RENAVAM / EXERC 01399004414/2024 - 2.740,17 - **JAQUELINE MOREIRA PINTO CHACHARSKI - 672596269-68 -** 14409630-4 - IPVA - RENAVAM / EXERC 01025903010/2024 - 4.925,97 - **JAQUELINE NEVES FONSECA - 709068821-68 -** 14408582-5 - IPVA - RENAVAM / EXERC 01042484942/2024 - 5.446,87 - **JAQUELINE NEVES FONSECA - FINANCIAMENTOS - 97534929/0001-32 -** 14407217-0 - IPVA - RENAVAM / EXERC 01104862813/2024 - 6.384,46 - **JAQUELINE NOSKO - 104235629-75 -** 14409328-3 - IPVA - RENAVAM / EXERC 00567217159/2024 - 5.079,36 - **JAQUELINE OLIVEIRA RODRIGUES DA SILVA - 103759149-60 -** 14442585-5 - IPVA - RENAVAM / EXERC 00282129367/2024 - 2.025,54 - **JAQUELINE PESSI DA SILVA - 085814479-45 -** 14419866-2 - IPVA - RENAVAM / EXERC 01013834990/2024 - 2.140,81 - **JAQUELINE PINA CARRARA - 093721379-95 -** 14429085-2 - IPVA - RENAVAM / EXERC 01071264114/2024 - 3.056,19 - **JAQUELINE PINHEIRO ROCHA - 074666129-03 -** 14401144-9 - IPVA - RENAVAM / EXERC 00854176977/2023 - 174,01 - **JAQUELINE RITA ROSA - 092766949-86 -** 14443713-6 - IPVA - RENAVAM / EXERC 00270862820/2024 - 1.866,48 - **JAQUELINE SANTANA DE FARIAS - 096166239-58 -** 14401323-9 - IPVA - RENAVAM / EXERC 00835737314/2023 - 174,01 - **JAQUELINE SERETNI TRANSPORTES - 31157819/0001-90 -** 14412810-9 - IPVA - RENAVAM / EXERC 01203353267/2024 - 3.939,23 - **JAQUELINE SILVA DE ARAUJO - 062590315-30 -** 14434494-4 - IPVA - RENAVAM / EXERC 01262898339/2024 - 2.623,74 - **JAQUELINE SOUZA FERNANDES - 598176409-06 -** 14421386-6 - IPVA - RENAVAM / EXERC 00319428419/2023 - 196,18 - **JAQUELINE STEPHANIE GONCALVES - 085419519-01 -** 14397877-0 - IPVA - RENAVAM / EXERC 00838339891/2023 - 198,37 - **JAQUELINE SUCHY - 083908129-40 -** 14412109-0 - IPVA - RENAVAM / EXERC 01325507978/2024 - 4.109,03 - **JAQUELINE TEIXEIRA FRANCO - 053328529-16 -** 14403777-4 - IPVA - RENAVAM / EXERC 00820628085/2023 - 162,27 - **JAQUELINE VALENCIA DA SILVA - 040792549-03 -** 14426941-1 - IPVA - RENAVAM / EXERC 01256294109/2024 - 3.362,22 - **JAQUELINE VERONICA PEREIRA SILVA - 063731039-00 -** 14396610-0 - IPVA - RENAVAM / EXERC 00845601741/2023 - 228,50 - **JAQUELINE VIEIRA DA MOTA - 093509979-40 -** 14433123-0 - IPVA - RENAVAM / EXERC 00350751285/2024 - 2.716,89 - **JAQUELINE VIEIRA IZIDORIO - 087617209-50 -** 14435692-6 - IPVA - RENAVAM / EXERC 00144481120/2024 - 2.549,99 - **JAQUELINE VIVIANE HARMATIUK - 067727849-79 -** 14404415-0 - IPVA - RENAVAM / EXERC 00802765262/2023 - 162,27 - **JAQUELINE ZANON TURONI - 005035699-25 -** 14416150-5 - IPVA - RENAVAM / EXERC 01060203275/2024 - 3.307,44 - **JAQUENILSON DOS SANTOS PINAS - 695894379-15 -** 14408883-2 - IPVA - RENAVAM / EXERC 01405886479/2024 - 5.287,01 - **JAQUES MAICON BOSI - 022447349-27 -** 14431960-5 - IPVA - RENAVAM / EXERC 00144159120/2024 - 2.802,50 - **JAQUES MARCELO PEREIRA - 809221479-49 -** 14431444-1 - IPVA - RENAVAM / EXERC 01078612193/2024 - 2.838,84 - **JAQUES SANDRO GROSS ROCHA - 714331200-20 -** 14398939-9 - IPVA - RENAVAM / EXERC 00849283116/2023 - 183,45 - **JAQUICELI MARTINS DE GOES - 032174489-60 -** 14438819-4 - IPVA - RENAVAM / EXERC 01229698075/2024 - 2.350,60 - **JARBAS SCHUNEMANN NETO - 028048539-50 -** 14415140-2 - IPVA - RENAVAM / EXERC 01153475860/2024 - 3.510,81 - **JARBES DE JESUS CARNEIRO - 077955789-18 -** 14398994-1 - IPVA - RENAVAM / EXERC 00849938503/2023 - 183,45 - **JARBO MOURA SILVA - 101984367-50 -** 14434357-3 - IPVA - RENAVAM / EXERC 00172874904/2024 - 2.631,35 - **JARDEL DAMO - 049179459-25 -** 14445536-3 - IPVA - RENAVAM / EXERC 00459490974/2024 - 1.408,46 - **JARDEL DOUGLAS DIAS GUEDES - 047530529-90 -** 14437572-6 - IPVA - RENAVAM / EXERC 01050126693/2024 - 2.458,92 - **JARDEL FERRARI - 061798139-65 -** 14430321-0 - IPVA - RENAVAM / EXERC 01224118240/2024 - 2.940,82 - **JARDEL JOSE PINTO - 858054839-04 -** 14436216-0 - IPVA - RENAVAM / EXERC 00587684798/2024 - 2.522,52 - **JARDEL LUIS MOTTA REX - 025626090-77 -** 14436186-5 - IPVA - RENAVAM / EXERC 00252800575/2024 - 2.523,82 - **JARDEL LUIZ DE OLIVEIRA - 667754939-91 -** 03683821-3 - ICMS - EPAF 80064373 - 1.601,40 - **JARDEL RIBEIRO DA SILVA - 097302799-18 -** 14399537-2 - IPVA - RENAVAM / EXERC 00826595081/2023 - 178,50 - **JARDEU RABELO MACHADO - 073201769-63 -** 14398421-4 - IPVA - RENAVAM / EXERC 00851951830/2023 - 189,26 - **JARDIELSOM LOPES DA SILVA - 092688144-20 -** 14399681-6 - IPVA - RENAVAM / EXERC 00844849375/2023 - 178,50 - **JARDIM PROMOTORA DE EMPRESTIMOS LTDA - 11718363/0001-83 -** 14428758-4 - IPVA - RENAVAM / EXERC 01247539676/2024 - 3.106,24 - **JARDIM SUPERMERCADO LTDA - 34020334/0001-49 -** 14425905-0 - IPVA - RENAVAM / EXERC 01389480442/2024 - 3.740,22 - **JARESLAU IACENA - 407903719-87 -** 14439607-3 - IPVA - RENAVAM / EXERC 00912571411/2024 - 2.292,08 - **JARIO ALVES DOS SANTOS JUNIOR - 052714345-67 -** 14403962-9 - IPVA - RENAVAM / EXERC 00815157401/2023 - 162,27 - **JAROSLAVA PROCAILO - 360073409-10 -** 14426997-7 - IPVA - RENAVAM / EXERC 00997040661/2024 - 3.357,69 - **JASCSO GLEZIL - 236677668-31 -** 14439036-9 - IPVA - RENAVAM / EXERC 01135908009/2024 - 2.340,92 - **JASIEL RAULI ROCHA PEREIRA - 053095749-30 -** 14436257-8 - IPVA - RENAVAM / EXERC 00591065428/2024 - 2.522,52 - **JASMIRA DE JESUS DIAS DE LIMA - 288054218-98 -** 14442805-6 - IPVA - RENAVAM / EXERC 01136556416/2024 - 1.998,73 - **JASON ALONSO DE CISNE - 567729809-30 -** 14435342-0 - IPVA - RENAVAM / EXERC 00516634828/2024 - 2.571,99 - **JASON MORENO DOS SANTOS - 734019194-15 -** 14409929-0 - IPVA - RENAVAM / EXERC 01377529069/2024 - 4.800,80 -

JAUDENES VANZELLA - 650211851-87 - 14406711-8 - IPVA - RENAVAM / EXERC 01027690030/2024 - 7.044,46 - **JAURI ALENCAR ALVES DAMACENO - 087126789-61 -** 14420167-1 - IPVA - RENAVAM / EXERC 00149837755/2024 - 2.011,78 - **JAURI BACKES DOS SANTOS - 802284969-34 -** 14418989-2 - IPVA - RENAVAM / EXERC 00949886076/2024 - 2.464,24 - **JAURI NICOLETTI - 037546239-23 -** 14415084-8 - IPVA - RENAVAM / EXERC 01223546184/2024 - 3.518,25 - **JAURI SAVOLDI - 555163869-34 -** 14422507-4 - IPVA - RENAVAM / EXERC 00531310159/2023 - 176,24 - **JAYME CAZAROTE JUNIOR - 062105979-04 -** 14413093-6 - IPVA - RENAVAM / EXERC 01127915301/2024 - 3.896,74 - **JAYME ORLANDO DE FRANCA - 186596679-72 -** 14430499-3 - IPVA - RENAVAM / EXERC 01220606232/2024 - 2.921,74 - **JAYME RICHARD BROTTO SILVA JUNIOR - 05034460/0001-54 -** 14422542-2 - IPVA - RENAVAM / EXERC 00852175094/2023 - 175,87 - **JAYNE DE MELLO CARDOSO - 473169748-42 -** 14420920-6 - IPVA - RENAVAM / EXERC 00862177634/2023 - 228,50 - **JAZEEL CEZAR MACHADO - 059500259-54 -** 14397410-3 - IPVA - RENAVAM / EXERC 00894223917/2023 - 206,07 - **JB MONTAGENS E MANUTENCAO INDUSTRIAL EIRELI - 17825874/0001-80 -** 14418325-8 - IPVA - RENAVAM / EXERC 00338032800/2024 - 2.663,81 - **JCARLOS TRANSPORTADORA LTDA - 10665417/0001-27 -** 14408981-2 - IPVA - RENAVAM / EXERC 01055241580/2024 - 5.251,96 - **JCP PORTELA RESTAURANTE LTDA - 17900843/0001-47 -** 14431866-8 - IPVA - RENAVAM / EXERC 00720498589/2024 - 2.815,33 - **JEAN CARLOS PEREIRA - 082489999-71 -** 14419580-9 - IPVA - RENAVAM / EXERC 00152728554/2024 - 2.239,18 - **JEAN RICARDO GREIN - 052394649-01 -** 14428088-1 - IPVA - RENAVAM / EXERC 01219937689/2024 - 3.180,81 - **JEAN ADRIK RIBEIRO PALHARIM - 102318109-62 -** 14420630-4 - IPVA - RENAVAM / EXERC 00958447810/2024 - 1.708,73 - **JEAN ALVES DA LUZ - 093456009-90 -** 14399111-3 - IPVA - RENAVAM / EXERC 00873653114/2023 - 183,45 - **JEAN ALVES DE SAO PEDRO - 067542979-05 -** 14422698-4 - IPVA - RENAVAM / EXERC 00843976454/2023 - 174,01 - **JEAN APARECIDO DA SILVA - 061008329-50 -** 14438975-1 - IPVA - RENAVAM / EXERC 01139816770/2024 - 2.343,89 - **JEAN C R LOPES CONSULTORIA E PERICIAS AGRICOLA - 35350205/0001-81 -** 14429696-6 - IPVA - RENAVAM / EXERC 01183868500/2024 - 2.995,08 - **JEAN CARLO FOLTZ - 025505419-01 -** 14405004-5 - IPVA - RENAVAM / EXERC 00157981037/2023 - 155,95 - **JEAN CARLO GUERRINI - 036028379-98 -** 14445645-9 - IPVA - RENAVAM / EXERC 00196890500/2024 - 1.318,46 - **JEAN CARLO LEITE VITORINO DA SILVA - 405680928-30 -** 14416956-5 - IPVA - RENAVAM / EXERC 00493849807/2024 - 3.053,22 - **JEAN CARLO LOPES DA CRUZ 71593853149 - 26066727/0001-65 -** 14396123-0 - IPVA - RENAVAM / EXERC 00886571499/2023 - 255,20 - **JEAN CARLO PIMENTEL - 102370669-55 -** 14421316-5 - IPVA - RENAVAM / EXERC 00869719769/2023 - 199,38 - **JEAN CARLO REPRESENTACOES EIRELI - 14751636/0001-80 -** 14425400-7 - IPVA - RENAVAM / EXERC 01239736166/2024 - 4.010,46 - **JEAN CARLO SILVA DE SOUZA - 073992379-05 -** 14400650-0 - IPVA - RENAVAM / EXERC 00825379326/2023 - 178,50 - **JEAN CARLOS ALVES - 021457879-84 -** 14437978-0 - IPVA - RENAVAM / EXERC 00504320432/2024 - 2.419,34 - **JEAN CARLOS ALVES SOARES - 091704209-39 -** 14415351-0 - IPVA - RENAVAM / EXERC 01148758140/2024 - 3.474,75 - **JEAN CARLOS BARBOSA HARA - INFORMATICA - 25461735/0001-43 -** 14417514-0 - IPVA - RENAVAM / EXERC 01161618535/2024 - 2.939,69 - **JEAN CARLOS DA SILVA - 045223399-25 -** 14430333-4 - IPVA - RENAVAM / EXERC 01183286799/2024 - 2.937,19 - **JEAN CARLOS DA SILVA - 012222709-35 -** 14445424-3 - IPVA - RENAVAM / EXERC 00974261866/2024 - 1.477,12 - **JEAN CARLOS DA SILVA - 011758799-08 -** 14442976-1 - IPVA - RENAVAM / EXERC 01237762518/2024 - 1.977,80 - **JEAN CARLOS DA SILVA - 037060639-64 -** 14401697-1 - IPVA - RENAVAM / EXERC 00824764544/2023 - 174,01 - 14405766-0 - IPVA - RENAVAM / EXERC 01358401729/2024 - 11.772,38 - **JEAN CARLOS DA SILVA SANTOS - 079861347-55 -** 14421012-3 - IPVA - RENAVAM / EXERC 00991766539/2023 - 216,46 - **JEAN CARLOS DE OLIVEIRA - 093475989-84 -** 14400077-3 - IPVA - RENAVAM / EXERC 00843708573/2023 - 178,50 - **JEAN CARLOS DE OLIVEIRA - 879463781-49 -** 14416371-0 - IPVA - RENAVAM / EXERC 00572842295/2024 - 3.224,87 - **JEAN CARLOS DIAS - 702545692-69 -** 14431787-4 - IPVA - RENAVAM / EXERC 00355851881/2024 - 2.816,28 - **JEAN CARLOS DOS SANTOS SEGURANCA ELETRONICA - 31007679/0001-74 -** 14437311-1 - IPVA - RENAVAM / EXERC 00994374178/2024 - 2.475,23 - **JEAN CARLOS DUARTE AGUIAR - 022001779-41 -** 14404811-3 - IPVA - RENAVAM / EXERC 00950317799/2023 - 157,14 - **JEAN CARLOS FELIZARDO - 058652469-09 -** 14443711-0 - IPVA - RENAVAM / EXERC 00270677631/2024 - 1.866,48 - **JEAN CARLOS FERREIRA DE FRANCA - 900621911-87 -** 14424079-0 - IPVA - RENAVAM / EXERC 01054398612/2024 - 5.418,76 - **JEAN CARLOS GOMES - 072468589-89 -** 14409996-6 - IPVA - RENAVAM / EXERC 01067795640/2024 - 4.774,85 - **JEAN CARLOS GONCALVES - 022156631-70 -** 14404555-6 - IPVA - RENAVAM / EXERC 00821514679/2023 - 162,27 - **JEAN CARLOS GONCALVES LOPES - 069841069-66 -** 14431211-2 - IPVA - RENAVAM / EXERC 01204001640/2024 - 2.858,02 - **JEAN CARLOS LOPES - 077837989-26 -** 14420576-6 - IPVA - RENAVAM / EXERC 01066919590/2024 - 1.762,36 - **JEAN CARLOS RODRIGUES MAZUR - 023502349-32 -** 14414730-8 - IPVA - RENAVAM / EXERC 01052476098/2024 - 3.574,15 - **JEAN CARLOS SANTOS DA COSTA - 115142469-29 -** 14413512-1 - IPVA - RENAVAM / EXERC 01081568418/2024 - 3.809,41 - **JEAN CARLOS SCALIA DE ANDRADE - 081623509-00 -** 14439985-4 - IPVA - RENAVAM / EXERC 00536576106/2024 - 2.267,20 - **JEAN CARLOS SILVA SANTOS - 830303289-53 -** 14412052-3 - IPVA - RENAVAM / EXERC 01256779820/2024 - 4.125,91 - **JEAN CARLOS SOUZA - 092795339-08 -** 14400003-0 - IPVA - RENAVAM / EXERC 00832735698/2023 - 178,50 - **JEAN CARLOS VELOSO DA SILVA - 086885629-03 -** 14419026-2 - IPVA - RENAVAM / EXERC 01293675846/2024 - 2.443,06 - **JEAN CARLOS ZENI - 013991341-67 -** 14405651-5 - IPVA - RENAVAM / EXERC 00316970042/2023 - 147,39 - **JEAN CLAUDE GOMES DO VALLE - 441790069-87 -** 14411643-7 - IPVA - RENAVAM / EXERC 01291001554/2024 - 4.218,36 - **JEAN CLAUDE JOSEPH - 701969602-31 -** 14400236-9 - IPVA - RENAVAM / EXERC 00831599766/2023 - 178,50 - **JEAN COLACO - 076922399-08 -** 14415937-3 - IPVA - RENAVAM / EXERC 01204494557/2024 - 3.362,79 - **JEAN DE SOUZA FRANCISCO - 118180219-94 -** 14439319-8 - IPVA - RENAVAM / EXERC 01013775063/2024 - 2.309,37 - **JEAN DE SOUZA RUIS - 079537789-47 -** 14421108-1 - IPVA - RENAVAM / EXERC 00886102383/2023 - 206,07 - **JEAN DRIDIK RODRIGUES DOS SANTOS - 414109878-76 -** 14402375-7 - IPVA - RENAVAM / EXERC 00821525530/2023 - 170,95 - **JEAN ELDO XAVIER DA SILVA - 009119759-77 -** 14433542-2 - IPVA - RENAVAM / EXERC 00532445937/2024 - 2.676,05 - **JEAN EMANUEL BUENO - 081414499-31 -** 14431695-9 - IPVA - RENAVAM / EXERC 00593326601/2024 - 2.823,46 - **JEAN FABER MENEGUETTE - 024554899-81 -** 14424558-0 - IPVA - RENAVAM / EXERC 00656266333/2024 - 4.645,73 - **JEAN FABIANO CAMARGO DOS SANTOS - 000533169-24 -** 14421240-1 - IPVA - RENAVAM / EXERC 00826319114/2023 - 205,00 - **JEAN FABIANO PEDROSO SCHADECK - 014459519-24 -** 14425669-7 - IPVA - RENAVAM / EXERC 00586707972/2024 - 3.860,86 - **JEAN FABIO SPESSATTO - 019804009-11 -** 14407806-3 - IPVA - RENAVAM / EXERC 01156159404/2024 - 5.901,21 - 14412818-4 - IPVA - RENAVAM / EXERC 01263820287/2024 - 3.936,08 - **JEAN FAGUNDES DOS SANTOS - 131417659-52 -** 14422950-9 - IPVA - RENAVAM / EXERC 00822205483/2023 - 170,95 - **JEAN FALEIROS MOREIRA - 036085699-36 -** 14403467-8 - IPVA - RENAVAM / EXERC 00133391027/2023 - 162,85 - **JEAN FELIPE DA SILVA - 073996199-30 -** 14404516-5 - IPVA - RENAVAM / EXERC 00804876991/2023 - 162,27 - **JEAN FERNANDO CHOMA - 007406469-07 -** 14426776-1 - IPVA - RENAVAM / EXERC 01257446042/2024 - 3.389,24 - **JEAN FERNANDO POMPEU - 077858939-00 -** 14418005-4 - IPVA - RENAVAM / EXERC 00272999814/2024 - 2.764,59 - **JEAN FRANCISCO DE RAMOS - 094888759-17 -** 14440239-1 - IPVA - RENAVAM / EXERC 01004294708/2024 - 2.250,78 - **JEAN FRANCISCO GOUVEIA - 047795519-35 -** 14404302-2 - IPVA - RENAVAM / EXERC 00820807044/2023 - 162,27 - **JEAN GARALUZ PEREIRA IANCZ LTDA - 33669984/0001-57 -** 14442383-6 - IPVA - RENAVAM / EXERC 01010464407/2024 - 2.048,98 - **JEAN GROTH - 712695689-49 -** 14396020-0 - IPVA - RENAVAM / EXERC 00526021381/2023 - 277,12 - **JEAN GUSTAVO MORAES ROSA - 078875609-50 -** 14425714-6 - IPVA - RENAVAM / EXERC 00307204081/2024 - 3.841,45 - **JEAN HENRIQUE RHODEN - 089129429-56 -** 14399698-0 - IPVA - RENAVAM / EXERC 00827720963/2023 - 178,50 - **JEAN JUNIO FERRAZ SILVA - 052529179-22 -** 14434456-1 - IPVA - RENAVAM / EXERC 01094476274/2024 - 2.628,17 - **JEAN KLAYTON PITA - 149547338-47 -** 14412750-1 - IPVA - RENAVAM / EXERC 01403194316/2024 - 3.957,98 - **JEAN LENEN MACHADO BORGES - 013794879-43 -** 14436214-4 - IPVA - RENAVAM / EXERC 00596881916/2024 - 2.522,52 - **JEAN LEONARDO DOARTE - 071382359-33 -** 14437779-6 - IPVA - RENAVAM / EXERC 01039031436/2024 - 2.431,26 - **JEAN LUCAS BATISTA DOS SANTOS - 103612689-71 -** 14408336-9 - IPVA - RENAVAM / EXERC 01064575908/2024 - 5.547,73 - **JEAN LUCAS BONATO RECH - 084784979-19 -** 14445110-4 - IPVA - RENAVAM / EXERC 00198909888/2024 - 1.588,90 - **JEAN LUCAS DA SILVA ROCHA - 075400849-52 -** 14424352-8 - IPVA - RENAVAM / EXERC 01333930922/2024 - 4.886,12 - **JEAN LUCAS DELFINO ROCHA PEREIRA - 103602549-77 -** 14418639-7 - IPVA - RENAVAM / EXERC 00341815365/2024 - 2.570,89 - **JEAN LUCAS MUHLSTEDT CALDAS - 116197449-02 -** 14439988-9 - IPVA - RENAVAM / EXERC 00459375733/2024 - 2.267,20 - **JEAN LUCAS RAMOS - 078762799-29 -** 14407622-2 - IPVA - RENAVAM / EXERC 01336726978/2024 - 6.021,06 - **JEAN LUIZ COSTA - 077544079-57 -** 14414406-6 - IPVA - RENAVAM / EXERC 01051351550/2024 - 3.629,01 - **JEAN LUIZ NICOLATI - 055598979-81 -** 14402161-4 - IPVA - RENAVAM / EXERC 01355600690/2023 - 171,66 - **JEAN MACIEL DOS SANTOS - 961064091-53 -** 14433559-7 - IPVA - RENAVAM / EXERC 00322948428/2024 - 2.675,83 - **JEAN MARCOS DE CARVALHO FILHO - 111698179-39 -** 14419147-1 - IPVA - RENAVAM / EXERC 01067191396/2024 - 2.399,46 - **JEAN MATHEUS ELOY ARAUJO - 099996979-09 -** 14407945-0 - IPVA - RENAVAM / EXERC 00476034744/2024 - 5.778,06 - **JEAN MICHEL DE ALBUQUERQUE DA SILVA - 063513679-13 -** 14397872-9 - IPVA - RENAVAM / EXERC 00842220976/2023 - 198,37 - **JEAN MICHEL MURARO - 066245569-00 -** 14414271-3 - IPVA - RENAVAM / EXERC 00587748753/2024 - 3.662,57 - **JEAN NEWTON MARQUES - 051408239-93 -** 14415382-0 - IPVA - RENAVAM / EXERC 01101282301/2024 - 3.466,93 - **JEAN OMAR FEIL - 040514859-35 -** 14414666-2 - IPVA - RENAVAM / EXERC 00271672641/2024 - 3.585,10 - **JEAN OTAVIO ARRUDA - 073280589-94 -** 14414716-2 - IPVA - RENAVAM / EXERC 00569626234/2024 - 3.578,96 - **JEAN PATRIC BORGES - 037048989-61 -** 14400911-8 - IPVA - RENAVAM / EXERC 00500013322/2023 - 176,24 - **JEAN PAULO BASTOS - 068296399-21 -** 14413210-6 - IPVA - RENAVAM / EXERC 01356112410/2024 - 3.871,48 - **JEAN PAULO DA VEIGA ANDRIOLI - 051792969-43 -** 14421142-1 - IPVA - RENAVAM / EXERC 00878582193/2023 - 206,07 - **JEAN PAULO DE ARAUJO DO ROSARIO - 069467019-76 -** 14421722-5 - IPVA - RENAVAM / EXERC 00805243631/2023 - 185,98 - **JEAN PAULO DE CARVALHO - 882974119-15 -** 14416415-6 - IPVA - RENAVAM / EXERC 01101505971/2024 - 3.215,06 - **JEAN PAULO DE SOUZA DA SILVA - 086580459-19 -** 14430923-5 - IPVA - RENAVAM / EXERC 01096140010/2024 - 2.880,72 - **JEAN PAULO DO ROCIO ALVES - 025856369-92 -** 14438164-5 - IPVA - RENAVAM / EXERC 01099519087/2024 - 2.404,55 - **JEAN PAULO FISCHLER - 055865079-19 -** 14427552-7 - IPVA - RENAVAM / EXERC 01001452400/2024 - 3.275,72 - **JEAN PAULO MARTINS - 019315259-27 -** 14405505-5 - IPVA - RENAVAM / EXERC 00970748353/2023 - 148,88 - **JEAN PAULO RODRIGUES - 067729089-61 -** 14445150-3 - IPVA - RENAVAM / EXERC 00511979851/2024 - 1.579,56 - **JEAN PETERSON DA COSTA FARIAS - 075566849-97 -** 14428827-0 - IPVA - RENAVAM / EXERC 00536850500/2024 - 3.092,00 - **JEAN PIERRE LOPES - 066674849-79 -** 14441920-0 - IPVA - RENAVAM / EXERC 01242600547/2024 - 2.106,58 - **JEAN PIERRE MARTINS - 029318419-43 -** 14440544-7 - IPVA - RENAVAM / EXERC 01212956521/2024 - 2.229,58 - **JEAN PIERRE MEYER COSTA - 990590379-87 -** 14429053-4 - IPVA - RENAVAM / EXERC 01077887466/2024 - 3.062,19 - **JEAN PIERRE PAVANETI - 015326319-95 -** 14409369-0 - IPVA - RENAVAM / EXERC 01081109472/2024 - 5.055,61 - **JEAN PIERRE SANTIAGO TSUSHIMA - 089996159-28 -** 14437739-7 - IPVA - RENAVAM / EXERC 00504948393/2024 - 2.436,77 - **JEAN PIERRE SANTOS LIMA - 272344378-78 -** 14427241-2 - IPVA - RENAVAM / EXERC 01110845259/2024 - 3.321,07 - **JEAN PIERRE SANTOS LIMA - EIRELI - 26783487/0001-10 -** 14436144-0 - IPVA - RENAVAM / EXERC 01051440421/2024 - 2.526,66 - **JEAN PINHEIRO DE SOUZA - 022345199-18 -** 14416400-8 - IPVA - RENAVAM / EXERC 00995029431/2024 - 3.217,81 -

Diário Oficial Certificado Digitalmente
O Departamento de Imprensa Oficial do Estado do Paraná, de garantia de autenticidade deste documento, desde que visualizado através do site http://www.imprensaoficial.pr.gov.br

JEAN PINTO DE ANDRADE - 083609699-14 - 14398784-1 - IPVA - RENAVAM / EXERC 00886819245/2023 - 183,45 - 14403359-0 - IPVA - RENAVAM / EXERC 01037369693/2023 - 165,55 - **JEAN RENNE MORTARI SILVA - 084897709-21 -** 14417177-2 - IPVA - RENAVAM / EXERC 00469218940/2024 - 3.010,29 - **JEAN RIBEIRO BERNARDINELLI - 077755139-00 -** 14407748-2 - IPVA - RENAVAM / EXERC 01338196941/2024 - 5.959,24 - **JEAN ROBERT DOMPSIN - 054706979-08 -** 14419743-7 - IPVA - RENAVAM / EXERC 00990641449/2024 - 2.181,80 - **JEAN ROBERTO DA SILVA - 069155879-50 -** 14423426-0 - IPVA - RENAVAM / EXERC 00144884429/2023 - 155,95 - **JEAN RODRIGO DOS REIS - 703723811-20 -** 14431749-1 - IPVA - RENAVAM / EXERC 00255395965/2024 - 2.818,46 - **JEAN SANDER GONCALVES - 592242400-97 -** 14424327-7 - IPVA - RENAVAM / EXERC 01372230502/2024 - 4.914,84 - **JEAN SANTOS GONCALVES - 066482349-11 -** 14435744-2 - IPVA - RENAVAM / EXERC 01153741927/2024 - 2.547,86 - **JEAN THOMAS ARVING - 630411209-25 -** 14397051-5 - IPVA - RENAVAM / EXERC 00870188690/2023 - 217,43 - **JEAN VICTOR MARIANO OSTROVSKI - 039065419-16 -** 14408475-6 - IPVA - RENAVAM / EXERC 01318717571/2024 - 5.486,53 - **JEAN VIEIRA FRANCISCO - 083243939-86 -** 14398193-2 - IPVA - RENAVAM / EXERC 00863940528/2023 - 189,26 - **JEAN VINICIUS BIRNFELD ALVES - 104926059-71 -** 14416722-8 - IPVA - RENAVAM / EXERC 00585659419/2024 - 3.119,23 - **JEANDER FREDERIC LEMES - 022253829-56 -** 14443943-0 - IPVA - RENAVAM / EXERC 00226743306/2024 - 1.826,62 - **JEANDRE CESAR MARINI - 041695419-79 -** 14441041-6 - IPVA - RENAVAM / EXERC 00370958772/2024 - 2.188,15 - **JEANDREY TAGLIATTI DA SILVA - 085349949-78 -** 14398899-6 - IPVA - RENAVAM / EXERC 00876460783/2023 - 183,45 - **JEANE CRISTINE SIEDSCHLAG - 719963119-72 -** 14431534-0 - IPVA - RENAVAM / EXERC 00536613346/2024 - 2.836,12 - **JEANE PATRICIA REALI UNTERSTELL - 028298189-62 -** 14434162-7 - IPVA - RENAVAM / EXERC 00460329839/2024 - 2.639,92 - **JEANETE MARIA ROCHA LUCIO - 037419819-58 -** 14412521-5 - IPVA - RENAVAM / EXERC 01177659007/2024 - 4.017,21 - **JEANINE APARECIDA DE OLIVEIRA - 019230589-16 -** 14413413-3 - IPVA - RENAVAM / EXERC 00536797528/2024 - 3.832,14 - **JEANN CARLOS GONCALVES DIAS - 102948939-46 -** 14423292-5 - IPVA - RENAVAM / EXERC 00807114782/2023 - 162,27 - **JEANNE ALVES ANTUNES - 752648209-10 -** 14437097-0 - IPVA - RENAVAM / EXERC 01073975590/2024 - 2.480,97 - **JEANNE MARCIA DE CAMPOS - 882421889-04 -** 14439555-7 - IPVA - RENAVAM / EXERC 01157247609/2024 - 2.294,41 - **JECKSON DE CARVALHO VIEIRA - 010135579-30 -** 14402181-9 - IPVA - RENAVAM / EXERC 00866057749/2023 - 170,95 - **JECRIS - INDUSTRIA E COMERCIO DE ARTEFATOS DE MADEIRAS - 07926328/0001-82 -** 14406830-0 - IPVA - RENAVAM / EXERC 01046647269/2024 - 6.828,61 - **JEDEON PEDRO CARVALHO PINTO - 074257039-80 -** 14397474-0 - IPVA - RENAVAM / EXERC 00902812319/2023 - 206,07 - **JEDERSON ARAUJO ALVES - 081955999-74 -** 14398455-9 - IPVA - RENAVAM / EXERC 00853170614/2023 - 189,26 - **JEDERSON DA SILVA VAZ - 040335699-79 -** 14445372-7 - IPVA - RENAVAM / EXERC 00232271437/2024 - 1.503,56 - **JEDIEL CARDOSO - 096146299-08 -** 14397389-1 - IPVA - RENAVAM / EXERC 01265020458/2023 - 206,27 - **JEDIEL SANTOS PAZ - 044388649-09 -** 14428113-6 - IPVA - RENAVAM / EXERC 01108047669/2024 - 3.174,07 - **JEDIVAL DIAS DA SILVA - 059018059-25 -** 14397798-6 - IPVA - RENAVAM / EXERC 00830958240/2023 - 198,37 - **JEFERSOM LUIZ MACHADO - 004551779-70 -** 14418205-7 - IPVA - RENAVAM / EXERC 00334231949/2024 - 2.704,86 - 14435524-5 - IPVA - RENAVAM / EXERC 00393233120/2024 - 2.561,32 - **JEFERSON CAVALHEIRO VALTER - 872628609-25 -** 14431041-1 - IPVA - RENAVAM / EXERC 01097308925/2024 - 2.870,28 - **JEFERSON DA SILVA - 072339749-00 -** 14444521-0 - IPVA - RENAVAM / EXERC 00540436801/2024 - 1.730,46 - **JEFERSON DO PRADO MAGALHAES - 434949118-00 -** 14409552-9 - IPVA - RENAVAM / EXERC 00992810876/2024 - 4.960,97 - **JEFERSON GARCEZ MARTINS - 091775449-27 -** 14405211-0 - IPVA - RENAVAM / EXERC 00967184428/2023 - 154,29 - **JEFERSON LUIZ GODOY SILVA - 004070041-06 -** 14420785-8 - IPVA - RENAVAM / EXERC 00893966800/2023 - 242,71 - **JEFERSON RODRIGO CAMILO DA COSTA SILVA - 066125811-40 -** 14396033-1 - IPVA - RENAVAM / EXERC 00182533115/2023 - 273,96 - **JEFERSON ALEXANDER NASCIMENTO DA CONCEICAO - 095610589-01 -** 14421166-9 - IPVA - RENAVAM / EXERC 00877243506/2023 - 206,07 - **JEFERSON ALEXANDRE - 098189139-06 -** 14441841-7 - IPVA - RENAVAM / EXERC 01158762744/2024 - 2.115,14 - **JEFERSON ALEXANDRE DE OLIVEIRA - 023924549-06 -** 14440907-8 - IPVA - RENAVAM / EXERC 00854747680/2024 - 2.198,69 - **JEFERSON ALVES DOS SANTOS - 053307289-16 -** 14429495-5 - IPVA - RENAVAM / EXERC 00338936580/2024 - 3.014,61 - **JEFERSON ALVES MACHADO - 041097099-97 -** 14427637-0 - IPVA - RENAVAM / EXERC 01176681165/2024 - 3.257,31 - **JEFERSON AMARAL DOS REIS - 070276839-11 -** 14442269-4 - IPVA - RENAVAM / EXERC 01010470873/2024 - 2.061,14 - **JEFERSON AMBROSIO CERBELO - 078651199-09 -** 14400811-1 - IPVA - RENAVAM / EXERC 00837914655/2023 - 178,50 - **JEFERSON APARECIDO CANDIDO MARANGONI - 042511699-99 -** 14438159-9 - IPVA - RENAVAM / EXERC 01139206882/2024 - 2.406,33 - **JEFERSON APARECIDO RIBEIRO POZO - 047584249-93 -** 14398818-0 - IPVA - RENAVAM / EXERC 00864251351/2023 - 183,45 - 14401589-4 - IPVA - RENAVAM / EXERC 00831904895/2023 - 174,01 - **JEFERSON BERNARDO DA SILVA - 070018909-28 -** 14423216-0 - IPVA - RENAVAM / EXERC 00800663977/2023 - 162,27 - **JEFERSON BOGER - 074290069-06 -** 14445094-9 - IPVA - RENAVAM / EXERC 00162758910/2024 - 1.594,86 - **JEFERSON BORO DE PADUA - 063529889-97 -** 14405190-4 - IPVA - RENAVAM / EXERC 01321378294/2023 - 154,80 - **JEFERSON CARLOS OENNING - 061008559-09 -** 14444711-5 - IPVA - RENAVAM / EXERC 00570607230/2024 - 1.705,78 - **JEFERSON CASSIANO DE CASTRO - 061037419-20 -** 14399803-7 - IPVA - RENAVAM / EXERC 00834228408/2023 - 178,50 - **JEFERSON CLAITON SCHAURICH - 040058159-01 -** 14420698-3 - IPVA - RENAVAM / EXERC 00156497387/2024 - 1.582,62 - **JEFERSON CLEITON GAVENDA DE MORAIS - 062261079-10 -** 14443419-6 - IPVA - RENAVAM / EXERC 00170144950/2024 - 1.917,06 - **JEFERSON CRISTIANO PRADO DOMINGUES - 410941298-60 -** 14422123-0 - IPVA - RENAVAM / EXERC 00826215327/2023 - 178,50 - **JEFERSON DA SILVA - 052407409-76 -** 14403182-2 - IPVA - RENAVAM / EXERC 00255347375/2023 - 169,48 - **JEFERSON DA SILVA - 088048629-55 -** 14439537-9 - IPVA - RENAVAM / EXERC 01158771573/2024 - 2.294,41 - **JEFERSON DA SILVA BANDEIRA - 097161389-38 -** 14422231-8 - IPVA - RENAVAM / EXERC 00828057400/2023 - 178,50 - **JEFERSON DA SILVA PIANA - 064713299-03 -** 14428618-9 - IPVA - RENAVAM / EXERC 00545302609/2024 - 3.119,23 - **JEFERSON DE ALMEIDA DOS REIS - 091052529-38 -** 14438458-0 - IPVA - RENAVAM / EXERC 00150144628/2024 - 2.378,85 - **JEFERSON DE OLIVEIRA - 078975279-48 -** 14414594-1 - IPVA - RENAVAM / EXERC 00495175048/2024 - 3.600,96 - **JEFERSON DE OLIVEIRA - 012471119-70 -** 14403516-0 - IPVA - RENAVAM / EXERC 00450714470/2023 - 162,85 - **JEFERSON DE SOUZA - 087154659-00 -** 14422175-3 - IPVA - RENAVAM / EXERC 00830845810/2023 - 178,50 - **JEFERSON DE SOUZA MACHADO - 025817421-86 -** 14420111-6 - IPVA - RENAVAM / EXERC 00959904441/2024 - 2.045,56 - **JEFERSON DOMINGUES DO ROSARIO - 029318599-90 -** 14436650-6 - IPVA - RENAVAM / EXERC 01048134609/2024 - 2.500,70 - **JEFERSON DOS SANTOS - 054774969-40 -** 14425623-9 - IPVA - RENAVAM / EXERC 01098049516/2024 - 3.884,76 - 14427298-6 - IPVA - RENAVAM / EXERC 00950572535/2024 - 3.313,03 - **JEFERSON DOS SANTOS DA ROCHA - 054532339-82 -** 14434049-3 - IPVA - RENAVAM / EXERC 01161277975/2024 - 2.644,16 - **JEFERSON DOS SANTOS DA SILVA - 059769831-70 -** 14420948-6 - IPVA - RENAVAM / EXERC 00896458687/2023 - 221,40 - **JEFERSON DUTRA - 127369529-10 -** 14404718-4 - IPVA - RENAVAM / EXERC 01070832640/2023 - 159,98 - **JEFERSON ELISEU SILVA PRESTES - 102996049-69 -** 14400909-6 - IPVA - RENAVAM / EXERC 00479778108/2023 - 176,24 - **JEFERSON FABIANO DE BEM - 071244089-54 -** 14400298-9 - IPVA - RENAVAM / EXERC 00831576944/2023 - 178,50 - **JEFERSON FELIPE BORELA - 080698319-10 -** 14433971-1 - IPVA - RENAVAM / EXERC 00886078199/2024 - 2.652,16 - **JEFERSON FERREIRA - 016190279-09 -** 14400838-3 - IPVA - RENAVAM / EXERC 00845072285/2023 - 178,50 - **JEFERSON FERRO BAPTISTAO - 059683709-71 -** 14429816-0 - IPVA - RENAVAM / EXERC 00273201298/2024 - 2.985,96 - **JEFERSON FONTES LONGAS - 316408878-73 -** 14416270-6 - IPVA - RENAVAM / EXERC 01140757056/2024 - 3.256,76 - **JEFERSON GALVAO DOS SANTOS - 045409749-20 -** 14436059-1 - IPVA - RENAVAM / EXERC 01030223308/2024 - 2.532,85 - **JEFERSON GONCALVES - 080048179-80 -** 14402069-3 - IPVA - RENAVAM / EXERC 00857295586/2023 - 172,12 - **JEFERSON GONCALVES - 089771769-48 -** 14402420-6 - IPVA - RENAVAM / EXERC 00803011334/2023 - 170,95 - **JEFERSON GUARNIERI - 077133326-93 -** 14399212-8 - IPVA - RENAVAM / EXERC 00196434068/2023 - 180,67 - **JEFERSON HAUSF CARVALHO - 048020739-92 -** 14399979-3 - IPVA - RENAVAM / EXERC 00845477196/2023 - 178,50 - **JEFERSON JEZ FERREIRA - 044647799-05 -** 14404206-9 - IPVA - RENAVAM / EXERC 00809784858/2023 - 162,27 - **JEFERSON JOSE DA CRUZ - 034678619-38 -** 14404367-7 - IPVA - RENAVAM / EXERC 00815180632/2023 - 162,27 - **JEFERSON JOSE DE SOUZA - 082947709-81 -** 14441849-2 - IPVA - RENAVAM / EXERC 01154379652/2024 - 2.115,14 - **JEFERSON JUNIOR DE OLIVEIRA SOUZA - 092410649-27 -** 14405424-5 - IPVA - RENAVAM / EXERC 00984224360/2023 - 150,32 - **JEFERSON KNOPCKE - 066620389-03 -** 14422658-5 - IPVA - RENAVAM / EXERC 00821345460/2023 - 174,01 - **JEFERSON LEMES CORREIA - 082343649-79 -** 14398269-6 - IPVA - RENAVAM / EXERC 00866078584/2023 - 189,26 - **JEFERSON LIMA DOS SANTOS - 076160469-32 -** 14423463-4 - IPVA - RENAVAM / EXERC 00991663586/2023 - 155,95 - **JEFERSON LINCOLN BREDA - 783413299-72 -** 14434171-6 - IPVA - RENAVAM / EXERC 00183963440/2024 - 2.639,36 - **JEFERSON LINCOLN BREDA AUTOMOVEIS LTDA. - 08701335/0001-49 -** 14408922-7 - IPVA - RENAVAM / EXERC 01104928610/2024 - 5.272,15 - 14427787-2 - IPVA - RENAVAM / EXERC 00535929986/2024 - 3.229,81 - **JEFERSON LUCAS DOS PASSOS - 085634279-38 -** 14429592-7 - IPVA - RENAVAM / EXERC 01023090764/2024 - 3.003,14 - **JEFERSON LUCIANO YAMAGUCHI - 953599409-30 -** 14408330-0 - IPVA - RENAVAM / EXERC 01071683141/2024 - 5.547,73 - **JEFERSON LUIS DA ROSA DOS SANTOS - 062445619-61 -** 14406251-5 - IPVA - RENAVAM / EXERC 00334054702/2024 - 8.324,65 - **JEFERSON LUIS ROSAS - 024131779-73 -** 14430955-3 - IPVA - RENAVAM / EXERC 01074422020/2024 - 2.877,45 - **JEFERSON LUIS SOMMER - 096664849-86 -** 14418645-1 - IPVA - RENAVAM / EXERC 00516196227/2024 - 2.570,60 - **JEFERSON LUIZ CEZARIO - 005562479-06 -** 14404815-6 - IPVA - RENAVAM / EXERC 01072033760/2023 - 156,83 - **JEFERSON LUIZ DE OLIVEIRA - 731597519-53 -** 14400597-0 - IPVA - RENAVAM / EXERC 00827063539/2023 - 178,50 - 14400600-3 - IPVA - RENAVAM / EXERC 00827644299/2023 - 178,50 - **JEFERSON LUIZ KAIBERS - 005516479-06 -** 14401936-9 - IPVA - RENAVAM / EXERC 00850047633/2023 - 172,47 - **JEFERSON LUIZ PEDROSO DOS SANTOS - 068561789-05 -** 14431197-3 - IPVA - RENAVAM / EXERC 01212193595/2024 - 2.858,02 - **JEFERSON LUIZ SEGANTINI - 053906039-90 -** 14443859-0 - IPVA - RENAVAM / EXERC 01013476082/2024 - 1.841,73 - **JEFERSON LUIZ TEIXEIRA DE MORAES - 038185109-54 -** 14417896-3 - IPVA - RENAVAM / EXERC 00559803290/2024 - 2.815,78 - **JEFERSON LUIZ TOCZEK - 658722079-72 -** 14429062-3 - IPVA - RENAVAM / EXERC 01215900357/2024 - 3.059,82 - **JEFERSON MAEHLER - 076393189-63 -** 14440073-9 - IPVA - RENAVAM / EXERC 00551809264/2024 - 2.265,85 - **JEFERSON MIGUEL SANTOS DA COSTA - 043779179-35 -** 14423022-1 - IPVA - RENAVAM / EXERC 00210487763/2023 - 169,48 - **JEFERSON MIRANDA - 052928699-88 -** 14441082-3 - IPVA - RENAVAM / EXERC 00991956532/2024 - 2.184,26 - **JEFERSON NAIN TRES - 040920129-42 -** 14401560-6 - IPVA - RENAVAM / EXERC 00845713922/2023 - 174,01 - **JEFERSON NUSDEO - 023640079-76 -** 14415393-6 - IPVA - RENAVAM / EXERC 01107347383/2024 - 3.466,93 - **JEFERSON OLIVEIRA MARTINS - 089206179-02 -** 14400952-5 - IPVA - RENAVAM / EXERC 00471407410/2023 - 176,24 - **JEFERSON ORIPITIUK - 044671669-39 -** 14403224-1 - IPVA - RENAVAM / EXERC 01127782107/2023 - 168,86 - **JEFERSON PEREIRA - 053763849-00 -** 14421570-2 - IPVA - RENAVAM / EXERC 00853619174/2023 - 189,26 - **JEFERSON PEREIRA DE MIRANDA - 542648121-00 -** 14395881-7 - IPVA - RENAVAM / EXERC 00911425144/2023 - 307,13 - **JEFERSON PEREIRA ELIAS - 053763809-12 -** 14421882-5 - IPVA - RENAVAM / EXERC 00846875993/2023 - 183,45 - **JEFERSON PIMENTEL RODRIGUES DA SILVA - 300774168-80 -** 14412723-4 - IPVA - RENAVAM / EXERC 01152777618/2024 - 3.965,71 - **JEFERSON POPIU - 837474439-15 -** 14416599-3 - IPVA - RENAVAM / EXERC 01264113835/2024 - 3.147,38 - **JEFERSON**

PRATCHUM - 069344269-75 - 14405488-1 - IPVA - RENAVAM / EXERC 00987869353/2023 - 148,88 - **JEFERSON RAFAEL ANTUNES DA SILVA - 033887369-44 -** 14414172-5 - IPVA - RENAVAM / EXERC 01339488350/2024 - 3.676,91 - **JEFERSON REJEI - 099483699-63 -** 14399432-5 - IPVA - RENAVAM / EXERC 00841441480/2023 - 178,50 - **JEFERSON ROBERTO CEZARIO - 850207539-04 -** 14431174-4 - IPVA - RENAVAM / EXERC 01275891524/2024 - 2.861,75 - **JEFERSON ROBERTO DE SIQUEIRA - 034430449-30 -** 14438533-0 - IPVA - RENAVAM / EXERC 01156972954/2024 - 2.370,05 - **JEFERSON ROBERTO MARQUES DE LIMA - 020722409-99 -** 14436027-3 - IPVA - RENAVAM / EXERC 01005031492/2024 - 2.532,85 - **JEFERSON RODRIGO DA SILVA FERREIRA - 012219729-10 -** 14398324-2 - IPVA - RENAVAM / EXERC 00849340276/2023 - 189,26 - **JEFERSON RODRIGO DE LIMA - 008751439-70 -** 14412110-4 - IPVA - RENAVAM / EXERC 01320187789/2024 - 4.109,03 - **JEFERSON RODRIGO MARTINS - 082897849-29 -** 14404140-2 - IPVA - RENAVAM / EXERC 00819614424/2023 - 162,27 - **JEFERSON RODRIGO MESSIAS DE MELO - 089519329-90 -** 14418726-1 - IPVA - RENAVAM / EXERC 00467133689/2024 - 2.539,60 - **JEFERSON RODRIGUES DE AZEVEDO - 057943689-69 -** 14397590-8 - IPVA - RENAVAM / EXERC 00889375917/2023 - 206,07 - **JEFERSON RODRIGUES DE LIMA ALBINI - 959615269-68 -** 14421356-4 - IPVA - RENAVAM / EXERC 00834513536/2023 - 198,37 - **JEFERSON RODRIGUES MOREIRA - 093036989-08 -** 14430389-0 - IPVA - RENAVAM / EXERC 01278162140/2024 - 2.928,62 - **JEFERSON RODRIGUES RODRIGUESSANTANA - 703628462-51 -** 14412588-6 - IPVA - RENAVAM / EXERC 01031414018/2024 - 3.998,78 - **JEFERSON ROMAO MARTINS - 087233639-59 -** 14437710-9 - IPVA - RENAVAM / EXERC 00964837331/2024 - 2.439,23 - **JEFERSON ROSA DE ALMEIDA - 095740499-90 -** 14399750-2 - IPVA - RENAVAM / EXERC 00833471511/2023 - 178,50 - **JEFERSON SANTOS MARIANO - 088287759-39 -** 14421849-3 - IPVA - RENAVAM / EXERC 00855398574/2023 - 183,45 - **JEFERSON SCHEFER - 056486559-16 -** 14403042-7 - IPVA - RENAVAM / EXERC 00213677890/2023 - 169,48 - **JEFERSON SCHWABE IUNG - 544430919-04 -** 14431373-9 - IPVA - RENAVAM / EXERC 01022816206/2024 - 2.842,26 - **JEFERSON SENTURIAO DE LIMA - 061183399-96 -** 14398318-8 - IPVA - RENAVAM / EXERC 00849397464/2023 - 189,26 - **JEFERSON SOUTO DE ASSIS - 051833339-63 -** 14420670-3 - IPVA - RENAVAM / EXERC 00227984994/2024 - 1.611,05 - **JEFERSON TAVARES ANDRADE - 092073859-10 -** 14426748-6 - IPVA - RENAVAM / EXERC 00473358964/2024 - 3.391,53 - **JEFERSON TIAGO DA SILVA - 078977349-00 -** 14401902-4 - IPVA - RENAVAM / EXERC 00823000923/2023 - 173,26 - **JEFERSON TONIN - 005817709-43 -** 14436041-9 - IPVA - RENAVAM / EXERC 01034795330/2024 - 2.532,85 - **JEFERSON TORTOLA DE SOUZA - 111015449-61 -** 14445234-8 - IPVA - RENAVAM / EXERC 00226481972/2024 - 1.551,87 - **JEFERSON VARGAS SOCIEDADE INDIVIDUAL DE ADVOCACIA - 47389652/0001-23 -** 14428802-5 - IPVA - RENAVAM / EXERC 01126495872/2024 - 3.094,30 - **JEFERSON VAZ LOPES - 101744679-23 -** 14420563-4 - IPVA - RENAVAM / EXERC 01087580070/2024 - 1.775,90 - **JEFERSON XIMENES - 027275129-45 -** 14406964-1 - IPVA - RENAVAM / EXERC 01289380144/2024 - 6.664,21 - **JEFERSSON HENRRIQUE BECKER - 149235509-70 -** 14400404-3 - IPVA - RENAVAM / EXERC 00835930912/2023 - 178,50 - **JEFERTON SCHROEDER - 064702059-92 -** 14438582-9 - IPVA - RENAVAM / EXERC 00953399591/2024 - 2.367,30 - **JEFFER MUNIZ CORREIA DE BRITO - 064888819-30 -** 14440264-2 - IPVA - RENAVAM / EXERC 01108221286/2024 - 2.249,82 - **JEFFERSON ALVES COUTO - 375975998-03 -** 14412680-7 - IPVA - RENAVAM / EXERC 01248408672/2024 - 3.978,58 - **JEFFERSON DE MEDEIROS SILVA - 115676534-05 -** 14395835-3 - IPVA - RENAVAM / EXERC 00870262130/2023 - 311,28 - **JEFFERSON ROQUE DA SILVA - 104468409-71 -** 14407491-2 - IPVA - RENAVAM / EXERC 00174925425/2024 - 6.120,67 - **JEFFERSON ALVES FERREIRA - 006394369-78 -** 14444011-0 - IPVA - RENAVAM / EXERC 01068151649/2024 - 1.815,76 - **JEFFERSON ALVES SCHONROCK - 046531999-81 -** 14401220-8 - IPVA - RENAVAM / EXERC 00834390140/2023 - 174,01 - **JEFFERSON ANTONIO ALURRALDO - 013357300-10 -** 14396024-2 - IPVA - RENAVAM / EXERC 00841885265/2023 - 276,20 - **JEFFERSON ANTONIO BEZ - 082684559-26 -** 14436345-0 - IPVA - RENAVAM / EXERC 00153057769/2024 - 2.516,89 - **JEFFERSON ANTONIO SOARES - 052013809-05 -** 14396494-9 - IPVA - RENAVAM / EXERC 00885745990/2023 - 231,39 - **JEFFERSON APARECIDO OLIVEIRA DA SILVA - 111823729-37 -** 14398053-7 - IPVA - RENAVAM / EXERC 00858995158/2023 - 189,26 - **JEFFERSON BARITIERI CARVALHO - 055321949-98 -** 14430230-3 - IPVA - RENAVAM / EXERC 01010875024/2024 - 2.949,42 - **JEFFERSON BONETE ALVES - 056757699-00 -** 14413110-0 - IPVA - RENAVAM / EXERC 01149973428/2024 - 3.896,74 - **JEFFERSON BRASIL DA ROCHA CAMPOS - 078250299-76 -** 14418719-9 - IPVA - RENAVAM / EXERC 01041555617/2024 - 2.542,04 - **JEFFERSON CAMPOS RIBEIRO - 065085279-67 -** 14395858-2 - IPVA - RENAVAM / EXERC 00213839814/2023 - 309,37 - **JEFFERSON CARDOSO MENDES - 086153079-97 -** 14430891-3 - IPVA - RENAVAM / EXERC 01139355420/2024 - 2.883,46 - **JEFFERSON CARDOSO SILVEIRA - 029070089-27 -** 14428333-3 - IPVA - RENAVAM / EXERC 01178847451/2024 - 3.146,98 - **JEFFERSON CARLOS DOS SANTOS FALCAO - 056834629-75 -** 14432919-8 - IPVA - RENAVAM / EXERC 00994843887/2024 - 2.732,37 - **JEFFERSON CARVALHO ALVES JUNIOR - 083708909-38 -** 14397150-3 - IPVA - RENAVAM / EXERC 00374743720/2023 - 215,55 - **JEFFERSON CESAR DE BRITO - 042346949-59 -** 14421825-6 - IPVA - RENAVAM / EXERC 00873878647/2023 - 183,45 - **JEFFERSON CLAUDINEI BRAZ - 053342109-89 -** 14406138-1 - IPVA - RENAVAM / EXERC 01396791075/2024 - 8.733,75 - **JEFFERSON COLASSO - 009928969-59 -** 14400435-3 - IPVA - RENAVAM / EXERC 00836908830/2023 - 178,50 - **JEFFERSON CRYS GIORI - 024318869-21 -** 14416276-5 - IPVA - RENAVAM / EXERC 00969141297/2024 - 3.253,54 - **JEFFERSON DA COSTA - 060316759-43 -** 14431507-3 - IPVA - RENAVAM / EXERC 01107505930/2024 - 2.836,34 - **JEFFERSON DA LUZ OLIVEIRA - 031348319-10 -** 14435093-6 - IPVA - RENAVAM / EXERC 01099182465/2024 - 2.590,26 - **JEFFERSON DA SILVA DE LIMA - 075444499-63 -** 14408590-6 - IPVA - RENAVAM / EXERC 01349883449/2024 - 5.441,08 - **JEFFERSON DA SILVA RODRIGUES - 011647379-70 -** 14405217-0 - IPVA - RENAVAM / EXERC 00982355211/2023 - 154,29 - **JEFFERSON DA SILVEIRA MENEZES - 968629390-68 -** 14443264-9 - IPVA - RENAVAM / EXERC 00208720413/2024 - 1.937,30 - **JEFFERSON DANIEL NUNES FERREIRA - 038455899-22 -** 14434832-0 - IPVA - RENAVAM / EXERC 01252040099/2024 - 2.608,23 - **JEFFERSON DE AMORIM - 038499749-01 -** 14432341-6 - IPVA - RENAVAM / EXERC 00982779224/2024 - 2.765,24 - **JEFFERSON DE OLIVEIRA - 876476649-72 -** 14405536-5 - IPVA - RENAVAM / EXERC 00230750249/2023 - 148,48 - **JEFFERSON DE PAULA SANTOS - 054808939-63 -** 14423152-0 - IPVA - RENAVAM / EXERC 00807913804/2023 - 162,27 - **JEFFERSON DE SOUZA BORGES - 118258168-40 -** 14410383-1 - IPVA - RENAVAM / EXERC 00953223590/2024 - 4.630,52 - **JEFFERSON DIEGO SOARES DIAS 04337339930 - 27924553/0001-97 -** 14413022-7 - IPVA - RENAVAM / EXERC 01139423476/2024 - 3.913,58 - **JEFFERSON DOS SANTOS TIBILIER - 051018889-31 -** 14421446-3 - IPVA - RENAVAM / EXERC 00854611797/2023 - 189,26 - **JEFFERSON DOS SANTOS VIEIRA - 108095127-00 -** 14432408-0 - IPVA - RENAVAM / EXERC 01026232888/2024 - 2.761,59 - **JEFFERSON EDUARDO PAULO DOS SANTOS - 096452389-27 -** 14399884-3 - IPVA - RENAVAM / EXERC 00836154606/2023 - 178,50 - **JEFFERSON ELIAS STRAUBE JUNIOR - 088419919-33 -** 14430497-7 - IPVA - RENAVAM / EXERC 01022294820/2024 - 2.922,20 - **JEFFERSON FERNANDES DA CONCEICAO - 055788799-26 -** 14405440-7 - IPVA - RENAVAM / EXERC 00823808408/2023 - 149,38 - **JEFFERSON FERNANDO FASCINA - 010218689-81 -** 14406333-3 - IPVA - RENAVAM / EXERC 01162744968/2024 - 8.008,78 - **JEFFERSON FERREIRA FERNANDES - 060381949-40 -** 14400560-0 - IPVA - RENAVAM / EXERC 00831119039/2023 - 178,50 - **JEFFERSON FERREIRA JULIANI - 079734889-10 -** 14438602-7 - IPVA - RENAVAM / EXERC 01195710795/2024 - 2.365,30 - **JEFFERSON FERREIRA SIQUEIRA - 026802179-18 -** 14426157-7 - IPVA - RENAVAM / EXERC 01059306309/2024 - 3.629,01 - **JEFFERSON FLAVIO RAMALHO - 007132549-20 -** 14407881-0 - IPVA - RENAVAM / EXERC 01084528735/2024 - 5.820,32 - **JEFFERSON FONTES AGAPITO - 304628718-60 -** 14430256-7 - IPVA - RENAVAM / EXERC 01207748762/2024 - 2.947,66 - **JEFFERSON GOES - 834228621-53 -** 14435244-0 - IPVA - RENAVAM / EXERC 01083173526/2024 - 2.577,64 - **JEFFERSON GONCALVES PIRES - 050127959-89 -** 14435051-0 - IPVA - RENAVAM / EXERC 01031534544/2024 - 2.593,09 - **JEFFERSON GUILHERME DA SILVA - 039132779-86 -** 14417443-7 - IPVA - RENAVAM / EXERC 00459620223/2024 - 2.955,30 - **JEFFERSON GUSMAO DA SILVA - 060402139-90 -** 14428641-3 - IPVA - RENAVAM / EXERC 00572993188/2024 - 3.119,23 - **JEFFERSON HENRIQUE DOS SANTOS - 087017479-75 -** 14422399-3 - IPVA - RENAVAM / EXERC 00829941460/2023 - 178,50 - **JEFFERSON HENRIQUE GENTIL DE GODOI - 056119619-24 -** 14436555-0 - IPVA - RENAVAM / EXERC 01222648838/2024 - 2.509,77 - **JEFFERSON INACIO DA ROCHA - 041903679-23 -** 14409873-0 - IPVA - RENAVAM / EXERC 00992975638/2024 - 4.815,26 - **JEFFERSON JOAO DE ALMEIDA - 067309419-79 -** 14437069-4 - IPVA - RENAVAM / EXERC 00993169511/2024 - 2.482,30 - **JEFFERSON JOSE CORCATO - 048417549-11 -** 14405456-3 - IPVA - RENAVAM / EXERC 00159354021/2023 - 148,88 - **JEFFERSON JOSE DA MOTA - 053320399-64 -** 14430106-4 - IPVA - RENAVAM / EXERC 00498042979/2024 - 2.955,71 - **JEFFERSON JOSE DA SILVA - 040159819-52 -** 14443009-3 - IPVA - RENAVAM / EXERC 00259817457/2024 - 1.970,35 - **JEFFERSON JUAREZ FALAVINHA LTDA - 25070029/0001-70 -** 14406419-4 - IPVA - RENAVAM / EXERC 01292917625/2024 - 7.733,38 - **JEFFERSON JULIUS CHERVINSKI - 026562609-90 -** 14438824-0 - IPVA - RENAVAM / EXERC 01247048516/2024 - 2.350,60 - **JEFFERSON LUIS ALVES PEDROSO - 846455399-49 -** 14439010-5 - IPVA - RENAVAM / EXERC 01034146081/2024 - 2.342,93 - **JEFFERSON LUIS CARDOSO MARIANO - 069795869-80 -** 14421266-5 - IPVA - RENAVAM / EXERC 01001938493/2023 - 204,89 - **JEFFERSON LUIZ VENCESLAU - 028489149-55 -** 14399924-6 - IPVA - RENAVAM / EXERC 00826983081/2023 - 178,50 - **JEFFERSON LUIZ VILLALBA LOPES - 974648489-34 -** 14427638-8 - IPVA - RENAVAM / EXERC 01153413547/2024 - 3.257,31 - **JEFFERSON MACIEL DOS SANTOS - 061653529-52 -** 14436879-7 - IPVA - RENAVAM / EXERC 00362817030/2024 - 2.488,27 - **JEFFERSON MAGNO HORTA PIMENTEL - 051566786-29 -** 14429004-6 - IPVA - RENAVAM / EXERC 01046238911/2024 - 3.063,98 - **JEFFERSON MARCONDES DA CUNHA - 289240338-32 -** 14417558-1 - IPVA - RENAVAM / EXERC 01181358482/2024 - 2.927,74 - **JEFFERSON MARMENTINI DA SILVA - 07337217/0001-30 -** 14429779-2 - IPVA - RENAVAM / EXERC 00322943655/2024 - 2.988,50 - **JEFFERSON MARTINS THEODOROVICZ - 962007669-91 -** 14413925-9 - IPVA - RENAVAM / EXERC 01079496537/2024 - 3.726,93 - **JEFFERSON MATHEUS DO NASCIMENTO - 270114178-85 -** 14421687-3 - IPVA - RENAVAM / EXERC 00199658250/2023 - 186,30 - **JEFFERSON MATIAS BRUGGEMANN - 831307309-82 -** 14436019-2 - IPVA - RENAVAM / EXERC 01143633897/2024 - 2.533,06 - **JEFFERSON MOREIRA - 312144298-82 -** 14402262-9 - IPVA - RENAVAM / EXERC 00807357987/2023 - 170,95 - **JEFFERSON NASCIMENTO RODRIGUES - 004552592-75 -** 14440383-5 - IPVA - RENAVAM / EXERC 00915246643/2024 - 2.239,61 - **JEFFERSON NASTALLY BARBOSA - 065147089-78 -** 14430827-1 - IPVA - RENAVAM / EXERC 01124331929/2024 - 2.892,70 - **JEFFERSON OLINGER DE SOUZA - 040739369-21 -** 14435824-4 - IPVA - RENAVAM / EXERC 01145557969/2024 - 2.540,46 - **JEFFERSON OLIVEIRA DA SILVA - 031279959-46 -** 14415001-5 - IPVA - RENAVAM / EXERC 01049934986/2024 - 3.531,38 - **JEFFERSON OLIVEIRA DOS SANTOS - 051748759-45 -** 14444612-7 - IPVA - RENAVAM / EXERC 00337411735/2024 - 1.714,55 - **JEFFERSON PAIVA ARAUJO CARDOSO - 605617673-86 -** 14442786-6 - IPVA - RENAVAM / EXERC 01187273489/2024 - 2.000,45 - **JEFFERSON PEREIRA DA SILVA - 056062069-19 -** 14435046-4 - IPVA - RENAVAM / EXERC 01004790969/2024 - 2.593,09 - **JEFFERSON POMMER CARDOSO - 084077589-06 -** 14432936-8 - IPVA - RENAVAM / EXERC 00593496507/2024 - 2.732,37 - **JEFFERSON REGIS CANTAGALLI - 747078769-00 -** 14424439-7 - IPVA - RENAVAM / EXERC 00327700157/2024 - 4.749,98 - **JEFFERSON RICARDO RIBEIRO TORETTA - 047597999-07 -** 14414633-6 - IPVA - RENAVAM / EXERC 00127484833/2024 - 3.590,92 - **JEFFERSON RICAS PEREIRA - 025052729-48 -** 14431849-8 - IPVA - RENAVAM / EXERC 00529095327/2024 - 2.815,78 - **JEFFERSON ROCHA MORENO JUNIOR - 014243909-66 -** 14431509-0 - IPVA - RENAVAM / EXERC 01102436523/2024 - 2.836,34 - **JEFFERSON RODRIGO**

Diário Oficial Certificado Digitalmente
O Departamento de Imprensa Oficial do Estado do Paraná, de garantia de autenticidade deste documento, desde que visualizado através do site http://www.imprensaoficial.pr.gov.br

DE FREITAS FRASSON - 044405789-77 - 14438845-3 - IPVA - RENAVAM / EXERC 01245991016/2024 - 2.350,60 - **JEFFERSON RODRIGO REBOUCAS DE BRITO - 055289659-42 -** 14438299-4 - IPVA - RENAVAM / EXERC 01046337561/2024 - 2.392,72 - **JEFFERSON RODRIGUES - 835340409-53 -** 14426736-2 - IPVA - RENAVAM / EXERC 01072136004/2024 - 3.395,55 - **JEFFERSON RODRIGUES ALVES - 087978419-94 -** 14430635-0 - IPVA - RENAVAM / EXERC 01106214886/2024 - 2.902,98 - **JEFFERSON SALES ROSA - 927298519-68 -** 14438465-2 - IPVA - RENAVAM / EXERC 00169480453/2024 - 2.378,85 - **JEFFERSON SCHROEDER - 099986069-00 -** 14434732-3 - IPVA - RENAVAM / EXERC 01239492127/2024 - 2.610,69 - **JEFFERSON SILVEIRA PIRES - 921910969-72 -** 14398662-4 - IPVA - RENAVAM / EXERC 00909039283/2023 - 185,79 - **JEFFERSON SOARES DOS SANTOS - 047372479-01 -** 14439918-8 - IPVA - RENAVAM / EXERC 00552973149/2024 - 2.270,85 - **JEFFERSON SUTIL RODRIGUES DE MELO - 068168579-41 -** 14436849-5 - IPVA - RENAVAM / EXERC 01211785979/2024 - 2.491,37 - **JEFFERSON TOME ALVES - 069280009-37 -** 14423434-0 - IPVA - RENAVAM / EXERC 00983001731/2023 - 155,95 - **JEFFERSON ULISSES DA CUNHA - 020148959-70 -** 14409776-9 - IPVA - RENAVAM / EXERC 01230690457/2024 - 4.859,54 - **JEFFERSON VINICIUS DE BARROS RUPPEL - 080350849-25 -** 14440675-3 - IPVA - RENAVAM / EXERC 01218225618/2024 - 2.218,36 - **JEFFERSON VINICIUS PINHEIRO JUNIOR - 087645569-05 -** 14436451-1 - IPVA - RENAVAM / EXERC 01160775556/2024 - 2.510,84 - **JEFFERSON WILLIAM JUNG - 101019089-03 -** 14419848-4 - IPVA - RENAVAM / EXERC 01198178415/2024 - 2.149,13 - **JEFFERSON WILLIAN FONSECA - 080808769-08 -** 14414354-0 - IPVA - RENAVAM / EXERC 00539169560/2024 - 3.640,44 - **JEISON CARLOS CENSI - 053024759-36 -** 14428834-3 - IPVA - RENAVAM / EXERC 01195101519/2024 - 3.091,32 - **JEISON WILLY DE SOUZA MAGNABOSCO - 105741939-79 -** 14413559-8 - IPVA - RENAVAM / EXERC 01286270054/2024 - 3.799,64 - **JELISSON CAVALHEIRO DOS SANTOS - 049681329-30 -** 14426686-2 - IPVA - RENAVAM / EXERC 01112034690/2024 - 3.402,82 - **JELSON DEIVIDI DE OLIVEIRA - 040334299-64 -** 14435039-1 - IPVA - RENAVAM / EXERC 01022477428/2024 - 2.593,09 - **JELSON RODRIGUES DA SILVA - 934207909-10 -** 14444347-0 - IPVA - RENAVAM / EXERC 00229498612/2024 - 1.757,83 - **JELVANIO ANTONIO BENTACH SANT ANA - 055153369-25 -** 14406931-5 - IPVA - RENAVAM / EXERC 01374321661/2024 - 6.698,93 - **JENESSI APARECIDA DE JESUS GONCALVES - 074858119-75 -** 14441428-4 - IPVA - RENAVAM / EXERC 00558135757/2024 - 2.170,61 - **JENI DE FATIMA SILVA MARCELINO - 007051929-38 -** 14417646-4 - IPVA - RENAVAM / EXERC 00212076957/2024 - 2.897,15 - **JENI ZAMINHAN - 478796889-00 -** 14409717-3 - IPVA - RENAVAM / EXERC 01069247771/2024 - 4.888,99 - **JENICLEUDA LOURENCO DE LIMA - 032963869-63 -** 14421606-7 - IPVA - RENAVAM / EXERC 00848374258/2023 - 189,26 - **JENIFER APARECIDA RODRIGUES - 070504449-10 -** 14397120-1 - IPVA - RENAVAM / EXERC 00955573327/2023 - 216,46 - **JENIFER CAROLINE ALVES - 088447569-78 -** 14413873-2 - IPVA - RENAVAM / EXERC 01015094152/2024 - 3.734,97 - **JENIFER CRISTINE KLINGELFUS JOHNSON PEREIRA - 042675989-32 -** 14435154-1 - IPVA - RENAVAM / EXERC 00450183688/2024 - 2.583,61 - **JENIFER JESSICA MORETTO SCHADEKE - 093451229-90 -** 14401002-7 - IPVA - RENAVAM / EXERC 01084859650/2023 - 174,68 - **JENIFER OLIVEIRA GUIMARAES - 060015539-04 -** 14441069-6 - IPVA - RENAVAM / EXERC 01194365261/2024 - 2.186,73 - **JENIFER PALOMA DOS SANTOS DE FREITAS CASTILHO - 097920149-77 -** 14398716-7 - IPVA - RENAVAM / EXERC 01198248227/2023 - 185,60 - **JENIFFER DA CRUZ DOS SANTOS - 091370969-74 -** 14428558-1 - IPVA - RENAVAM / EXERC 01378078290/2024 - 3.125,76 - **JENIFFER ALINE DOS PASSOS SANTOS - 066043299-41 -** 14404011-2 - IPVA - RENAVAM / EXERC 00811440184/2023 - 162,27 - **JENIFFER CARLA DE AMORIM FERREIRA TERESA - 057645629-29 -** 14396688-7 - IPVA - RENAVAM / EXERC 00962149780/2023 - 224,51 - **JENIFFER CONTI DE SOUZA - 104065039-23 -** 14414536-4 - IPVA - RENAVAM / EXERC 00478124163/2024 - 3.606,54 - **JENIFFER CRISTINA TABORDA - 075093349-69 -** 14427840-2 - IPVA - RENAVAM / EXERC 00997325330/2024 - 3.224,87 - **JENIFFER DANIELLE BORGES BASSO - 009137739-05 -** 14418148-4 - IPVA - RENAVAM / EXERC 00471472662/2024 - 2.729,73 - **JENIFFER DE SOUZA TISSOT - 094653889-12 -** 14423378-6 - IPVA - RENAVAM / EXERC 00839285981/2023 - 160,46 - **JENIFFER FERNANDES CLOTH - 089725309-48 -** 14422252-0 - IPVA - RENAVAM / EXERC 00838188567/2023 - 178,50 - **JENIFFER FERREIRA DOS SANTOS - 094170739-31 -** 14427224-2 - IPVA - RENAVAM / EXERC 01242838918/2024 - 3.321,68 - **JENIFFER THAIZ DE OLIVEIRA MUNIZ - 098638499-28 -** 14410014-0 - IPVA - RENAVAM / EXERC 01289719575/2024 - 4.768,74 - **JENILTON DE JESUS DOS SANTOS - 063166919-12 -** 14400780-8 - IPVA - RENAVAM / EXERC 00841607885/2023 - 178,50 - **JENISON DE JESUS BRITO E BRITO - 012225522-48 -** 14406350-3 - IPVA - RENAVAM / EXERC 01155265278/2024 - 7.946,75 - **JENNIFER CAMARGO ROCHAVETZ - 055765259-65 -** 14435318-8 - IPVA - RENAVAM / EXERC 00467160147/2024 - 2.575,19 - **JENNIFER DE SOUZA PLAKITKA 10664504981 - 22084880/0001-64 -** 14435881-3 - IPVA - RENAVAM / EXERC 00323760538/2024 - 2.539,60 - **JENNIFER SCHUAB DA TRINDADE - 085059149-02 -** 14427463-6 - IPVA - RENAVAM / EXERC 01245720128/2024 - 3.288,20 - **JENNYFER DOS SANTOS DE LIMA - 142068649-69 -** 14442294-5 - IPVA - RENAVAM / EXERC 01005069988/2024 - 2.057,70 - **JENNYFER ROSALYN VOSCH - 034197779-90 -** 14426234-4 - IPVA - RENAVAM / EXERC 01213734573/2024 - 3.602,62 - **JENYFER PATRICIA RAMOS - 110470259-22 -** 14441574-4 - IPVA - RENAVAM / EXERC 01191671310/2024 - 2.149,13 - **JEON PETERSON MACIEL - 955353819-34 -** 14407560-9 - IPVA - RENAVAM / EXERC 01319854823/2024 - 6.064,69 - **JEORGEMS EDUARDO PRUDENTE CAVALERO - 034795929-61 -** 14407579-0 - IPVA - RENAVAM / EXERC 01388429761/2024 - 6.053,03 - **JEOSAFA ZUCOLOTO THOMAZINI - 012601671-27 -** 14421210-0 - IPVA - RENAVAM / EXERC 00894031880/2023 - 206,07 - **JEOVA BRITTES MARQUES - 568621139-68 -** 14397005-1 - IPVA - RENAVAM / EXERC 00937829285/2023 - 219,36 - **JEOVANE BATISTA DOS SANTOS - 077860499-32 -** 14405432-6 - IPVA - RENAVAM / EXERC 00848846206/2023 - 150,13 - **JEOVANE MAGIER KATRUCHA - 108861969-06 -** 14405466-0 - IPVA - RENAVAM / EXERC 00322926971/2023 - 148,88 - **JEOVANI DA LUZ STRESS - 085005979-84 -** 14403171-7 - IPVA - RENAVAM / EXERC 00228839203/2023 - 169,48 - **JEOVANI DOS SANTOS - 050238479-42 -** 14400265-2 - IPVA - RENAVAM / EXERC 00835568725/2023 - 178,50 - **JEOVANI JOSE TEIXEIRA - 073093809-32 -** 14401467-7 - IPVA - RENAVAM / EXERC 00840249616/2023 - 174,01 - **JERCI APARECIDA PEREIRA RATIER - 029449991-17 -** 14427792-9 - IPVA - RENAVAM / EXERC 00313598886/2024 - 3.229,67 - **JEREMIAS DA MOTTA - 113843659-31 -** 14396618-6 - IPVA - RENAVAM / EXERC 00838688187/2023 - 228,50 - **JEREMIAS DA SILVA - 261715198-04 -** 14420823-4 - IPVA - RENAVAM / EXERC 00955497825/2023 - 238,89 - **JEREMIAS DE OLIVEIRA EPP - 18400125/0001-74 -** 14407672-9 - IPVA - RENAVAM / EXERC 01053774220/2024 - 5.987,12 - **JEREMY BERNARD DUPONT - 013489239-97 -** 14407035-6 - IPVA - RENAVAM / EXERC 01320800197/2024 - 6.559,31 - **JERISON SANTOS PROCOPIO - 041927499-55 -** 14401215-1 - IPVA - RENAVAM / EXERC 00834752450/2023 - 174,01 - **JERISSON LUIS BORATO - 985707659-91 -** 14404462-2 - IPVA - RENAVAM / EXERC 00811455980/2023 - 162,27 - **JERONIMO AUGUSTO CONTI - 32076144/0001-18 -** 14437144-5 - IPVA - RENAVAM / EXERC 00323432743/2024 - 2.479,71 - **JERONIMO CORREIA - 957236929-68 -** 14439277-9 - IPVA - RENAVAM / EXERC 01154834090/2024 - 2.312,80 - **JERONIMO DOMINGOS - 600549729-49 -** 14435080-4 - IPVA - RENAVAM / EXERC 01107516983/2024 - 2.590,26 - **JERRI ADRIANI SILVANO - 101613479-75 -** 14431008-0 - IPVA - RENAVAM / EXERC 00372045715/2024 - 2.874,59 - **JERRI ADRIANO SILVA MULLER - 080892949-60 -** 14423228-3 - IPVA - RENAVAM / EXERC 00812489551/2023 - 162,27 - **JERRY GONCALVES DOS SANTOS - 958865916-72 -** 14419812-3 - IPVA - RENAVAM / EXERC 00192674242/2024 - 2.166,98 - **JERUSA KOSISKI HORST - 036863369-10 -** 14429914-0 - IPVA - RENAVAM / EXERC 00181492938/2024 - 2.974,48 - **JESEMIEL BATISTA - 491549319-91 -** 14430532-9 - IPVA - RENAVAM / EXERC 01230796026/2024 - 2.918,18 - **JESIANE CRISTINA GAMBI DOS SANTOS - 055216899-82 -** 14418242-1 - IPVA - RENAVAM / EXERC 01280230697/2024 - 2.684,85 - **JESICA NADIA BRIZUELA - 089698721-32 -** 14419274-5 - IPVA - RENAVAM / EXERC 01136679429/2024 - 2.352,03 - **JESIEL CORDEIRO DOS SANTOS - 058122879-02 -** 14396910-0 - IPVA - RENAVAM / EXERC 00932744729/2023 - 219,36 - **JESIEL DE CAMARGO - 061041499-28 -** 14422885-5 - IPVA - RENAVAM / EXERC 00813448395/2023 - 170,95 - **JESIEL PORTES DE FARIA - 052349389-48 -** 14397518-5 - IPVA - RENAVAM / EXERC 00901378186/2023 - 206,07 - **JESIEL TABORDA DE FARIA - 060517209-95 -** 14421109-0 - IPVA - RENAVAM / EXERC 00910634637/2023 - 206,07 - 14422268-7 - IPVA - RENAVAM / EXERC 00832835480/2023 - 178,50 - **JESLAINE SIMEONI DE PAULA BERBOSA - 050960429-36 -** 14443559-1 - IPVA - RENAVAM / EXERC 00488251141/2024 - 1.894,72 - **JESRREEL FERREIRA - 441623329-91 -** 14404864-4 - IPVA - RENAVAM / EXERC 00987019759/2023 - 155,95 - **JESSANA PRISCILA MOCCELINI DE ARAUJO - 079625469-99 -** 14436782-0 - IPVA - RENAVAM / EXERC 00571469019/2024 - 2.492,85 - **JESSE ANTONIO DO NASCIMENTO - 980493993-20 -** 14400801-4 - IPVA - RENAVAM / EXERC 00826160638/2023 - 178,50 - **JESSE CEZAR RODRIGUES - 047382819-76 -** 14421437-4 - IPVA - RENAVAM / EXERC 00850630355/2023 - 189,26 - **JESSE CRISTOFOLLI - 107416719-80 -** 14440133-6 - IPVA - RENAVAM / EXERC 01066910879/2024 - 2.262,76 - **JESSE DA SILVA - 071871879-80 -** 14398473-7 - IPVA - RENAVAM / EXERC 00851724078/2023 - 189,26 - **JESSE DANIEL CLAUDINO JUNIOR - 087399819-75 -** 14406537-9 - IPVA - RENAVAM / EXERC 01188833038/2024 - 7.483,65 - **JESSE DAVI FALKEMBACH - 086357089-54 -** 14418799-7 - IPVA - RENAVAM / EXERC 00992241502/2024 - 2.522,52 - **JESSE DE JESUS DA SILVA - 074170819-16 -** 14396292-0 - IPVA - RENAVAM / EXERC 00978767527/2023 - 238,89 - **JESSE DE SOUZA CORREIA JUCA VERAS - 072375404-75 -** 14433833-2 - IPVA - RENAVAM / EXERC 00334329370/2024 - 2.663,81 - **JESSE DE SOUZA PIRES - 866045971-72 -** 14400767-0 - IPVA - RENAVAM / EXERC 00830563385/2023 - 178,50 - **JESSE FURMANOVICZ - 075637709-92 -** 14402464-8 - IPVA - RENAVAM / EXERC 00807440809/2023 - 170,95 - **JESSE GOMES DIAS - 059160839-12 -** 14396358-6 - IPVA - RENAVAM / EXERC 00981928170/2023 - 238,89 - **JESSE VIEIRA ROMAO - 222987438-19 -** 14411833-2 - IPVA - RENAVAM / EXERC 00490839720/2024 - 4.169,36 - **JESSES ROBERTO LEITE - 242849044-34 -** 14410350-5 - IPVA - RENAVAM / EXERC 00470569239/2024 - 4.636,99 - **JESSI DE LIMA DAMASIO - ROUPAS - 23157354/0001-40 -** 14428061-0 - IPVA - RENAVAM / EXERC 01218847848/2024 - 3.187,11 - **JESSICA ALVES FERREIRA - 091341099-35 -** 14429671-0 - IPVA - RENAVAM / EXERC 01214486913/2024 - 2.999,41 - **JESSICA APARECIDA PINTO - 098750329-48 -** 14418017-8 - IPVA - RENAVAM / EXERC 00502500905/2024 - 2.761,44 - **JESSICA APARECIDA VEIGA - 092563999-03 -** 14440352-5 - IPVA - RENAVAM / EXERC 01114843455/2024 - 2.242,99 - **JESSICA DE LIMA DA SILVA - 089807949-75 -** 14410003-4 - IPVA - RENAVAM / EXERC 00586355219/2024 - 4.773,75 - **JESSICA DONIZETE MORELLI - 012651619-76 -** 14424312-9 - IPVA - RENAVAM / EXERC 01134868062/2024 - 4.937,59 - **JESSICA GONCALVES TERRES DA CUNHA SANTOS - 069488679-36 -** 14442399-2 - IPVA - RENAVAM / EXERC 00532057333/2024 - 2.046,54 - **JESSICA KARINE MACHADO GOMES DE ANDRADE - 094306839-85 -** 14428559-0 - IPVA - RENAVAM / EXERC 01361033310/2024 - 3.125,54 - **JESSICA KOSLOSKI LOURES - 092236779-55 -** 14440748-2 - IPVA - RENAVAM / EXERC 01213138202/2024 - 2.214,79 - **JESSICA LEAL RODRIGUES - 074069216-08 -** 14431834-0 - IPVA - RENAVAM / EXERC 00506464580/2024 - 2.815,78 - **JESSICA MARIA KRICHESKI - 087862959-93 -** 14426358-8 - IPVA - RENAVAM / EXERC 01345524215/2024 - 3.534,11 - **JESSICA REJANE ROZA DE MELLO - 087802739-47 -** 14443944-9 - IPVA - RENAVAM / EXERC 00324647654/2024 - 1.826,62 - **JESSICA SANTOS LACERDA REBLIN - 043831805-66 -** 14434310-7 - IPVA - RENAVAM / EXERC 01188551970/2024 - 2.632,71 - **JESSICA SILVA SANTOS - 038389545-64 -** 14395777-2 - IPVA - RENAVAM / EXERC 01387478610/2023 - 323,51 - **JESSICA SOUZA LIMA - 099631529-29 -** 14398883-0 - IPVA - RENAVAM / EXERC 00886182360/2023 - 183,45 - **JESSICA ALESSANDRA DE NORONHA - 084219029-54 -** 14445368-9 - IPVA - RENAVAM / EXERC 01004164715/2024 - 1.504,76 - **JESSICA ALGAUER - 079889599-30 -** 14441155-2 - IPVA - RENAVAM / EXERC 01012619416/2024 - 2.181,62 - **JESSICA ALINE VIEIRA - 086873309-10 -** 14412064-7 - IPVA - RENAVAM / EXERC 01272442982/2024 - 4.120,87 - **JESSICA ALVES - 084091209-92**

- 14437944-6 - IPVA - RENAVAM / EXERC 01197550272/2024 - 2.419,44 - **JESSICA ALVES BEZERRA - 050997269-17 -** 14412383-2 - IPVA - RENAVAM / EXERC 01003147264/2024 - 4.034,09 - **JESSICA ALVES DA FONSECA - 096844669-86 -** 14445588-6 - IPVA - RENAVAM / EXERC 00884857638/2024 - 1.360,00 - **JESSICA AMANDA DA SILVA - 074806229-70 -** 14444826-0 - IPVA - RENAVAM / EXERC 01062024718/2024 - 1.674,20 - **JESSICA AMARAL DE OLIVEIRA - 057956869-56 -** 14407337-1 - IPVA - RENAVAM / EXERC 01274807775/2024 - 6.237,29 - **JESSICA ANTUNES APARECIDO DOS SANTOS - 078280509-41 -** 14440586-2 - IPVA - RENAVAM / EXERC 00903816148/2024 - 2.225,91 - **JESSICA APARECIDA CAPRA LIMA - 113314239-70 -** 14400067-6 - IPVA - RENAVAM / EXERC 00845687913/2023 - 178,50 - **JESSICA APARECIDA DE CALAIS LIMA - 085451079-60 -** 14429152-2 - IPVA - RENAVAM / EXERC 00525733930/2024 - 3.048,82 - **JESSICA APARECIDA GERALDI - 077409069-30 -** 14443251-7 - IPVA - RENAVAM / EXERC 01010241106/2024 - 1.937,61 - **JESSICA APARECIDA PASSOS ESSLINGER - 075966319-08 -** 14418299-5 - IPVA - RENAVAM / EXERC 01052537275/2024 - 2.665,20 - **JESSICA BARROS DA SILVA - 081674819-56 -** 14440797-0 - IPVA - RENAVAM / EXERC 01131887333/2024 - 2.206,59 - **JESSICA BELLI GERARD - 090310839-92 -** 14431442-5 - IPVA - RENAVAM / EXERC 01069008017/2024 - 2.838,84 - **JESSICA BONARETTI SAMPAIO - 081853479-64 -** 14422552-0 - IPVA - RENAVAM / EXERC 00825912792/2023 - 174,01 - **JESSICA C LUCHTENBERG - 42114567/0001-39 -** 14443558-3 - IPVA - RENAVAM / EXERC 01153409582/2024 - 1.895,14 - **JESSICA CAMARGO - 083273859-09 -** 14433937-1 - IPVA - RENAVAM / EXERC 01114813645/2024 - 2.655,26 - **JESSICA CANGUSSU - 074606079-32 -** 14434678-5 - IPVA - RENAVAM / EXERC 00193191415/2024 - 2.611,58 - **JESSICA CARLA DE ALMEIDA - 351442578-79 -** 14405987-5 - IPVA - RENAVAM / EXERC 01370612157/2024 - 9.632,82 - **JESSICA CARLA SANTOS FERREIRA - 059562129-50 -** 14439863-7 - IPVA - RENAVAM / EXERC 01151885468/2024 - 2.271,68 - **JESSICA CAROLINA PELISSER DIAS - 078212229-92 -** 14420505-7 - IPVA - RENAVAM / EXERC 01101744399/2024 - 1.832,21 - **JESSICA CAROLINE FAVARETO - 056725219-16 -** 14406750-9 - IPVA - RENAVAM / EXERC 01280322788/2024 - 6.930,32 - **JESSICA CAROLINE OCHELISKI - 067039629-01 -** 14442165-5 - IPVA - RENAVAM / EXERC 00993032575/2024 - 2.071,31 - **JESSICA CAROLINE SIONA - 080821859-02 -** 14404599-8 - IPVA - RENAVAM / EXERC 00806763167/2023 - 162,25 - **JESSICA COELHO DE OLIVEIRA - 388398698-40 -** 14429514-5 - IPVA - RENAVAM / EXERC 01135787716/2024 - 3.014,46 - **JESSICA CORREA LEMES FORTUNATO DE MELO - 075906059-21 -** 14436406-6 - IPVA - RENAVAM / EXERC 01188845729/2024 - 2.513,84 - **JESSICA COUTINHO DE SOUZA - 094289209-75 -** 14413676-4 - IPVA - RENAVAM / EXERC 00456024263/2024 - 3.762,87 - **JESSICA CRISTIANE DE MORAES - 050416499-60 -** 14438502-0 - IPVA - RENAVAM / EXERC 01002057768/2024 - 2.374,09 - **JESSICA CRISTINA DE MIRANDA CARDOSO LEAO - 058028699-17 -** 14403055-9 - IPVA - RENAVAM / EXERC 00330225278/2023 - 169,48 - **JESSICA CRISTINA HOFF BUENO - 073701029-04 -** 14410426-9 - IPVA - RENAVAM / EXERC 01071342999/2024 - 4.614,29 - **JESSICA CRISTINA LOPES ROSA - 092031669-71 -** 14411964-9 - IPVA - RENAVAM / EXERC 01191086612/2024 - 4.146,11 - **JESSICA CRISTINA MIRANDA DOS SANTOS - 013179679-84 -** 14406974-9 - IPVA - RENAVAM / EXERC 01199778505/2024 - 6.650,07 - **JESSICA CRISTINA NOGUEIRA DA SILVA - 072056489-12 -** 14425888-6 - IPVA - RENAVAM / EXERC 01011949358/2024 - 3.748,48 - **JESSICA DA LUZ SPAER - 079029389-71 -** 14421330-0 - IPVA - RENAVAM / EXERC 00844165972/2023 - 198,37 - **JESSICA DA SILVA AQUINO - 095131699-01 -** 14401141-4 - IPVA - RENAVAM / EXERC 00826539572/2023 - 174,01 - **JESSICA DA SILVA DOLISNI PINTO - 060032979-80 -** 14421663-6 - IPVA - RENAVAM / EXERC 00926998633/2023 - 187,26 - **JESSICA DAYANA KLIEWER THIESSEN - 061527159-62 -** 14423899-0 - IPVA - RENAVAM / EXERC 01211649463/2024 - 6.448,04 - **JESSICA DAYANE FERNANDES - 074932549-66 -** 14424456-7 - IPVA - RENAVAM / EXERC 00144712067/2024 - 4.738,89 - **JESSICA DAYANE RODRIGUES DOS SANTOS - 406272758-77 -** 14408918-9 - IPVA - RENAVAM / EXERC 01061668875/2024 - 5.272,52 - 14424362-5 - IPVA - RENAVAM / EXERC 00538760664/2024 - 4.865,37 - **JESSICA DE CASSIA LINDHOLN - 059530119-38 -** 14439046-6 - IPVA - RENAVAM / EXERC 01036253934/2024 - 2.340,53 - **JESSICA DE LIMA MIRANDA EVARISTO - 074986859-73 -** 14423547-9 - IPVA - RENAVAM / EXERC 00324207867/2023 - 154,19 - **JESSICA DE LIMA VIEIRA - 104001679-05 -** 14397503-7 - IPVA - RENAVAM / EXERC 00907135021/2023 - 206,07 - **JESSICA DE MOURA E COSTA - 074475949-89 -** 14402415-0 - IPVA - RENAVAM / EXERC 00802562841/2023 - 170,95 - **JESSICA DE MOURA FERREIRA - 085004149-01 -** 14437239-5 - IPVA - RENAVAM / EXERC 01175651963/2024 - 2.475,70 - **JESSICA DE OLIVEIRA BATISTA - 069441559-66 -** 14399417-1 - IPVA - RENAVAM / EXERC 00831503270/2023 - 178,50 - **JESSICA DE SOUZA LEAL - 070777359-82 -** 14437121-6 - IPVA - RENAVAM / EXERC 00481043900/2024 - 2.479,71 - **JESSICA DE SOUZA MACCAGNAN - 090347049-71 -** 14437231-0 - IPVA - RENAVAM / EXERC 01059624998/2024 - 2.475,85 - **JESSICA DE SOUZA SILVA - 072424749-14 -** 14425226-8 - IPVA - RENAVAM / EXERC 01272155894/2024 - 4.120,87 - **JESSICA DELGADO - 102038689-43 -** 14411793-0 - IPVA - RENAVAM / EXERC 00502257210/2024 - 4.169,36 - **JESSICA DEZAM FERNANDES - 078655099-60 -** 14408794-1 - IPVA - RENAVAM / EXERC 01389405297/2024 - 5.335,94 - 14409952-4 - IPVA - RENAVAM / EXERC 01255628542/2024 - 4.790,80 - **JESSICA DOS ANJOS ACOSTA - 088790579-01 -** 14440158-1 - IPVA - RENAVAM / EXERC 01177778995/2024 - 2.259,37 - **JESSICA ENDJELL DA SILVA - 067691949-96 -** 14401740-4 - IPVA - RENAVAM / EXERC 00822427923/2023 - 174,01 - **JESSICA ESPERIDIAO DE SOUZA - 080966209-40 -** 14431514-6 - IPVA - RENAVAM / EXERC 01122784934/2024 - 2.836,34 - **JESSICA ESTEFANY MENDES WEBER - 076849889-99 -** 14423584-3 - IPVA - RENAVAM / EXERC 00309593417/2023 - 154,19 - **JESSICA EVANDRA GUIMARAES - 010756419-00 -** 14401046-9 - IPVA - RENAVAM / EXERC 00844577898/2023 - 174,01 - **JESSICA FERNANDA DIAS DE SOUZA - 061773229-99 -** 14438672-8 - IPVA - RENAVAM / EXERC 01020538284/2024 - 2.363,40 - **JESSICA FERNANDA KANDIAGO - 051397999-95 -** 14397111-2 - IPVA - RENAVAM / EXERC 00955588995/2023 - 216,46 - **JESSICA FERNANDA MIRANDA GUIMARAES - 099356989-71 -** 14443603-2 - IPVA - RENAVAM / EXERC 01091138106/2024 - 1.889,53 - **JESSICA FERNANDA PEREIRA - 077183969-32 -** 14441461-6 - IPVA - RENAVAM / EXERC 01127716546/2024 - 2.168,31 - **JESSICA FERNANDA RIBEIRO DA MOTA - 058116239-09 -** 14432532-0 - IPVA - RENAVAM / EXERC 00912516747/2024 - 2.754,57 - **JESSICA FRANCA STRAPASSON - 098901359-65 -** 14404476-2 - IPVA - RENAVAM / EXERC 00810932822/2023 - 162,27 - **JESSICA FRANCISCO MAGNI - 103994129-05 -** 14445043-4 - IPVA - RENAVAM / EXERC 01021576813/2024 - 1.606,39 - **JESSICA FREITAS DE ALENCAR DA SILVA - 333211698-35 -** 14422572-4 - IPVA - RENAVAM / EXERC 00820807745/2023 - 174,01 - **JESSICA GOBBI CAETANO - 070248249-80 -** 14428761-4 - IPVA - RENAVAM / EXERC 01244052318/2024 - 3.105,23 - **JESSICA GONCALVES DE OLIVEIRA LOPES - 078780639-07 -** 14400244-0 - IPVA - RENAVAM / EXERC 00831796987/2023 - 178,50 - **JESSICA HELLEN ANTONIO FIGUEIREDO - 081683469-55 -** 14434048-5 - IPVA - RENAVAM / EXERC 01156179570/2024 - 2.644,16 - **JESSICA HENTZ - 085936799-19 -** 14418186-7 - IPVA - RENAVAM / EXERC 01066050543/2024 - 2.712,80 - **JESSICA JENIFFER ALVES FRANCA MACIEL - 090714249-44 -** 14422545-7 - IPVA - RENAVAM / EXERC 00868137529/2023 - 175,22 - **JESSICA JHENNIFFER BUENO - 080442979-01 -** 14405425-3 - IPVA - RENAVAM / EXERC 00492155585/2023 - 150,24 - **JESSICA JHULIE CAPELINI - 068902729-00 -** 14430231-1 - IPVA - RENAVAM / EXERC 01038961430/2024 - 2.949,42 - **JESSICA KESKE - HAMBURGUERIA SHELBY - 34960763/0001-04 -** 14434806-0 - IPVA - RENAVAM / EXERC 01131364500/2024 - 2.609,22 - **JESSICA LAIS DE SOUZA MEDEIROS - 084633039-35 -** 14437273-5 - IPVA - RENAVAM / EXERC 00552914533/2024 - 2.475,23 - **JESSICA MAIARA ZAVELINSKI - 099328509-00 -** 14422727-1 - IPVA - RENAVAM / EXERC 00824243382/2023 - 174,01 - **JESSICA MARCHI - 085231339-09 -** 14443266-5 - IPVA - RENAVAM / EXERC 01157275548/2024 - 1.937,07 - **JESSICA MARIA DO NASCIMENTO - 076730719-40 -** 14409912-5 - IPVA - RENAVAM / EXERC 00254933220/2024 - 4.804,72 - **JESSICA MARINA BATISTA - 075209119-00 -** 14428264-7 - IPVA - RENAVAM / EXERC 01153401077/2024 - 3.158,44 - **JESSICA MAYARA ABUCARUB DA ROSA BARBOSA - 080819459-38 -** 14424737-0 - IPVA - RENAVAM / EXERC 01357240764/2024 - 4.476,29 - **JESSICA MELLO - 083631009-86 -** 14401423-5 - IPVA - RENAVAM / EXERC 00845552082/2023 - 174,01 - **JESSICA MOOR - 082588749-69 -** 14442491-3 - IPVA - RENAVAM / EXERC 01236119239/2024 - 2.036,27 - **JESSICA MOTA DA SILVA - 037908019-25 -** 14415775-3 - IPVA - RENAVAM / EXERC 01121835713/2024 - 3.402,82 - **JESSICA OLIVEIRA FERNANDES - 081118319-00 -** 14423580-0 - IPVA - RENAVAM / EXERC 00341761516/2023 - 154,19 - **JESSICA PANERARI FRANCISCO - 082883739-25 -** 14403805-3 - IPVA - RENAVAM / EXERC 00807195723/2023 - 162,27 - **JESSICA PASQUALI RIBEIRO - 075797389-29 -** 14416016-9 - IPVA - RENAVAM / EXERC 01193607172/2024 - 3.347,07 - **JESSICA PATRICIA CARDOSO VAN DAL - 030920299-09 -** 14398604-7 - IPVA - RENAVAM / EXERC 00803133863/2023 - 185,98 - **JESSICA PATRICIA DA SILVA - 082981439-65 -** 14403077-0 - IPVA - RENAVAM / EXERC 00252912969/2023 - 169,48 - **JESSICA PERCINO DE ALMEIDA - 059897819-46 -** 14419516-7 - IPVA - RENAVAM / EXERC 00484060317/2024 - 2.267,20 - **JESSICA PEREIRA AMARAL - 086192419-31 -** 14422597-0 - IPVA - RENAVAM / EXERC 00851826202/2023 - 174,01 - **JESSICA PEREIRA DOS SANTOS - 097047429-67 -** 14408952-9 - IPVA - RENAVAM / EXERC 00340438690/2024 - 5.252,36 - **JESSICA PINHEIRO PIEROLA - 005129832-59 -** 14440089-5 - IPVA - RENAVAM / EXERC 00500960275/2024 - 2.264,71 - **JESSICA PIRES MACHADO - 090028949-02 -** 14397095-7 - IPVA - RENAVAM / EXERC 00862417031/2023 - 217,43 - **JESSICA RENATA TIBURCIO CARDOSO - 082989509-41 -** 14401358-1 - IPVA - RENAVAM / EXERC 00847343553/2023 - 174,01 - **JESSICA RIBAS GONCALVES - 084929589-01 -** 14427470-9 - IPVA - RENAVAM / EXERC 01128189167/2024 - 3.288,10 - **JESSICA RIBEIRO DOS SANTOS - 086689209-52 -** 14440375-4 - IPVA - RENAVAM / EXERC 01108867810/2024 - 2.240,33 - **JESSICA RIBEIRO MOREIRA - 073170739-70 -** 14429424-6 - IPVA - RENAVAM / EXERC 01128449681/2024 - 3.020,26 - **JESSICA RIBEIRO ROCHA - 084809849-88 -** 14407339-8 - IPVA - RENAVAM / EXERC 01105056500/2024 - 6.237,17 - **JESSICA RODRIGUES DA SILVA - 088643789-01 -** 14436747-2 - IPVA - RENAVAM / EXERC 00566504499/2024 - 2.492,85 - **JESSICA RODRIGUES RICARDO - 067859199-75 -** 14397156-2 - IPVA - RENAVAM / EXERC 00831493640/2023 - 214,37 - **JESSICA SANTOS LIMA - 080093539-06 -** 14432598-2 - IPVA - RENAVAM / EXERC 01154114110/2024 - 2.748,04 - **JESSICA SILVA MIRANDA DA COSTA STREGLITZ - 077427989-30 -** 14421322-0 - IPVA - RENAVAM / EXERC 00877679720/2023 - 199,38 - **JESSICA SINNEMA TEIXEIRA - 061724989-08 -** 14435113-4 - IPVA - RENAVAM / EXERC 01398331659/2024 - 2.586,25 - **JESSICA SOARES DA SILVA - 079829229-61 -** 14402598-9 - IPVA - RENAVAM / EXERC 00819746398/2023 - 170,95 - **JESSICA SOARES DE MOURA - 077773289-05 -** 14421805-1 - IPVA - RENAVAM / EXERC 00862856060/2023 - 183,45 - **JESSICA SOUZA DA SILVA - 090980459-10 -** 14402749-3 - IPVA - RENAVAM / EXERC 00800553519/2023 - 170,95 - **JESSICA SOUZA MALAQUIAS - 080718159-50 -** 14411173-7 - IPVA - RENAVAM / EXERC 01379522010/2024 - 4.355,30 - **JESSICA TAINA MARUCHI AMORIM - 099772699-71 -** 14413746-9 - IPVA - RENAVAM / EXERC 00502321229/2024 - 3.752,43 - **JESSICA TEIXEIRA - 076893669-10 -** 14437042-2 - IPVA - RENAVAM / EXERC 00956224857/2024 - 2.482,73 - **JESSICA THAYS IGESKI COELHO - 083749799-09 -** 14422013-7 - IPVA - RENAVAM / EXERC 00335994318/2023 - 178,66 - **JESSICA TSCHURTSCHENTHALER DE ANDRADE - 067510469-60 -** 14433665-8 - IPVA - RENAVAM / EXERC 01028863958/2024 - 2.672,13 - **JESSICA VENGRZEN DE LIMA - 091641669-02 -** 14407381-9 - IPVA - RENAVAM / EXERC 01348596152/2024 - 6.207,03 - 14415985-3 - IPVA - RENAVAM / EXERC 00478501145/2024 - 3.354,64 - **JESSICA VIANA DA SILVA GERON - 086133989-44 -** 14409164-7 - IPVA - RENAVAM / EXERC 01332135592/2024 - 5.161,47 - **JESSICA VICENTIN - 087759639-57 -** 14403436-8 - IPVA - RENAVAM / EXERC 00126973733/2023 - 163,20 - **JESSICA VIEIRA PEREIRA - 083355429-88 -** 14436095-8 - IPVA - RENAVAM / EXERC 01155291732/2024 - 2.529,05 - **JESSICA VIEIRA SANTOS - 114619689-09 -** 14426272-7 - IPVA - RENAVAM / EXERC 01082934930/2024 - 3.574,15 - **JESSICA VILLANOVA DO NASCIMENTO - 059297029-93 -** 14435939-9 - IPVA - RENAVAM / EXERC 01147378905/2024 - 2.537,60 - **JESSICA**

Diário Oficial Certificado Digitalmente
O Departamento de Imprensa Oficial do Estado do Paraná, de garantia de autenticidade deste documento, desde que visualizado através do site http://www.imprensaoficial.pr.gov.br

WUNDERLICH FERNANDES - 092929589-76 - 14404514-9 - IPVA - RENAVAM / EXERC 01230688240/2023 - 162,27 - **JESSICA XAVIER DANILOW - 082516079-06 -** 14432251-7 - IPVA - RENAVAM / EXERC 01210845277/2024 - 2.772,96 - **JESSICA YASMIN DE OLIVEIRA PEREIRA - 063084099-79 -** 14423613-0 - IPVA - RENAVAM / EXERC 00862325048/2023 - 152,20 - **JESSIELEN PASSOS DOS SANTOS - 419946168-06 -** 14423363-8 - IPVA - RENAVAM / EXERC 00864367082/2023 - 161,02 - **JESSIKA CAMILA DA CUNHA - 072742639-78 -** 14418026-7 - IPVA - RENAVAM / EXERC 00488940206/2024 - 2.757,82 - **JESSIKA DA SILVA MIRANDA - 093480499-09 -** 14420288-0 - IPVA - RENAVAM / EXERC 01153298667/2024 - 1.948,71 - **JESSIKA LORENZ OLIMPIO DE OLIVEIRA - 043561579-31 -** 14436494-5 - IPVA - RENAVAM / EXERC 01232906120/2024 - 2.509,77 - **JESSIKA YARED CIOFI SILVA - 006814489-03 -** 14442978-8 - IPVA - RENAVAM / EXERC 00588236292/2024 - 1.974,97 - **JESSILA ILDENISE NASCIMENTO SERAFIM - 106599186-09 -** 14403470-8 - IPVA - RENAVAM / EXERC 00116881038/2023 - 162,85 - **JESSYCA CORREA BATISTA DA SILVA CEGLIA - 081306279-90 -** 14408756-9 - IPVA - RENAVAM / EXERC 00534150993/2024 - 5.351,02 - **JESSYCA SANDY JANE LOPES GONCALVES - 094999059-01 -** 14442387-9 - IPVA - RENAVAM / EXERC 01059384253/2024 - 2.048,02 - **JESSYCA SOUZA - 065032589-33 -** 14444349-7 - IPVA - RENAVAM / EXERC 01118398286/2024 - 1.754,22 - **JESUEL PEREIRA - 074586859-21 -** 14437282-4 - IPVA - RENAVAM / EXERC 00525869077/2024 - 2.475,23 - **JESUINA APARECIDA MASI - 039450989-71 -** 14413699-3 - IPVA - RENAVAM / EXERC 00428314481/2024 - 3.762,49 - **JESUINA GONCALVES DA SILVA - 049879119-06 -** 14404202-6 - IPVA - RENAVAM / EXERC 00808125435/2023 - 162,27 - **JESUINO JOSE ANTONIO ALECIO - 739859889-00 -** 14430684-8 - IPVA - RENAVAM / EXERC 00540648370/2024 - 2.898,01 - **JESUINO RODRIGUES NOVAIS - 308955889-00 -** 14445083-3 - IPVA - RENAVAM / EXERC 00174568681/2024 - 1.597,41 - **JESULINO DUCA PESSOA - 662256391-87 -** 14421692-0 - IPVA - RENAVAM / EXERC 00819374334/2023 - 185,98 - **JESUS ALEXANDRE DE BRUYN BELSOL - 118966199-32 -** 14408544-2 - IPVA - RENAVAM / EXERC 01394641599/2024 - 5.466,94 - **JESUS PATRICK MARCOS VIT - 098648879-80 -** 14423712-9 - IPVA - RENAVAM / EXERC 01398479168/2024 - 18.024,49 - **JESUS ANTONIO LEITE LIMA - 372278909-53 -** 14444979-7 - IPVA - RENAVAM / EXERC 00579389030/2024 - 1.628,51 - **JESUS CARLOS DE ALMEIDA - 040822699-40 -** 14422903-7 - IPVA - RENAVAM / EXERC 00811602621/2023 - 170,95 - **JESUS FERNANDES - 387480889-00 -** 14441551-5 - IPVA - RENAVAM / EXERC 01151857626/2024 - 2.153,70 - **JESUS FERREIRA MACIEL - 651932539-20 -** 14404880-6 - IPVA - RENAVAM / EXERC 00966949994/2023 - 155,95 - **JET ENGENHARIA E CONSTRUCOES LTDA - 07758904/0001-20 -** 14445657-2 - IPVA - RENAVAM / EXERC 00941942007/2024 - 1.311,24 - **JET STAR COMERCIO DE PNEUS LTDA - 35439266/0001-10 -** 14408630-9 - IPVA - RENAVAM / EXERC 01052216630/2024 - 5.410,62 - **JETRO DAVID SALAZAR MONTALVO - 013642419-86 -** 14407368-1 - IPVA - RENAVAM / EXERC 01346549360/2024 - 6.219,47 - **JETRO MODESTO PINTO - 103243599-26 -** 14397026-4 - IPVA - RENAVAM / EXERC 00948872640/2023 - 219,36 - **JEUVANIA MARTINS DE OLIVEIRA - 922630039-91 -** 14402170-3 - IPVA - RENAVAM / EXERC 01378365825/2023 - 171,15 - **JEVERSON ALESSANDRO PRICHOA - 081971199-37 -** 14410015-8 - IPVA - RENAVAM / EXERC 00840872275/2024 - 4.768,98 - **JEVERSON FERNANDO DOS SANTOS - 083939249-44 -** 14399495-3 - IPVA - RENAVAM / EXERC 00837616077/2023 - 178,50 - **JEVERSON HENRIQUE ASSIS GATO - 065864999-09 -** 14400960-6 - IPVA - RENAVAM / EXERC 00463109503/2023 - 176,24 - **JEVERSON JAVORSKI - 054680559-02 -** 14429218-9 - IPVA - RENAVAM / EXERC 00505533871/2024 - 3.042,53 - **JEVERSON LUIZ DINIZ - 056735439-30 -** 14436432-5 - IPVA - RENAVAM / EXERC 00210685140/2024 - 2.511,58 - **JEVERSON OSIEL DOMINGOS CAVALLI - 040134629-31 -** 14421976-7 - IPVA - RENAVAM / EXERC 00503780847/2023 - 180,12 - **JEVERSON RODRIGO MARQUES KANARSKI - 080331529-58 -** 14445654-8 - IPVA - RENAVAM / EXERC 00975768891/2024 - 1.314,61 - **JEVIVI AUTOMOTIVE PARTS LTDA - 47324489/0001-10 -** 14425675-1 - IPVA - RENAVAM / EXERC 01393614636/2024 - 3.853,66 - **JEZEBEL DALLARMI PRESTES MION - 018947259-64 -** 14406078-4 - IPVA - RENAVAM / EXERC 01363148939/2024 - 9.125,77 - **JEZRAEL GUADANHIN SCORSIN - 054210309-54 -** 14434998-9 - IPVA - RENAVAM / EXERC 01023609638/2024 - 2.593,09 - **JEZREEL DA SILVA PATROCINIO - 827100662-20 -** 14395788-8 - IPVA - RENAVAM / EXERC 00274435063/2023 - 319,02 - **JF CONSULTORIA DA MODA LTDA - 09563205/0001-50 -** 14413930-5 - IPVA - RENAVAM / EXERC 01056254995/2024 - 3.724,12 - **JF ORGANIZACAO LOGISTICA LTDA - 35665225/0001-41 -** 14433333-0 - IPVA - RENAVAM / EXERC 01281505002/2024 - 2.698,72 - **JFC COMERCIO DE ARTIGOS ESPORTIVOS LTDA - ME - 10730072/0001-48 -** 14435876-7 - IPVA - RENAVAM / EXERC 00451236483/2024 - 2.539,60 - **JGM - CLINICA MEDICA E ODONTOLOGICA LTDA - 29306827/0001-00 -** 14410977-5 - IPVA - RENAVAM / EXERC 01266857521/2024 - 4.418,17 - **JGN EMPREENDIMENTOS IMOBILIARIOS LTDA - 12473899/0001-49 -** 14432500-1 - IPVA - RENAVAM / EXERC 01343064209/2024 - 2.755,67 - **JGP EMPREENDIMENTOS LTDA - 22418166/0001-65 -** 14411913-4 - IPVA - RENAVAM / EXERC 01407853411/2024 - 4.152,77 - **JHEFERSON LUIZ GABRIEL - 071398719-73 -** 14437547-5 - IPVA - RENAVAM / EXERC 01088013373/2024 - 2.462,79 - **JHEIKSON MOREIRA RAIMUNDO - 096668199-10 -** 14436939-4 - IPVA - RENAVAM / EXERC 00350083150/2024 - 2.484,71 - **JHEISON RUIZ DE ANDRADE - 381855798-57 -** 14441373-3 - IPVA - RENAVAM / EXERC 00462751503/2024 - 2.173,08 - **JHENIFER BITENCOURT DA SILVA - 101167509-95 -** 14411647-0 - IPVA - RENAVAM / EXERC 01058770435/2024 - 4.218,36 - **JHENIFER MONIQUE LEMES MEIRA - 080455529-05 -** 14417567-0 - IPVA - RENAVAM / EXERC 01246545273/2024 - 2.924,92 - **JHENIFER APARECIDA SIMOES DE CAMARGO - 107563309-55 -** 14439140-3 - IPVA - RENAVAM / EXERC 00459331450/2024 - 2.327,86 - **JHENIFER BARBARA DA SILVA - 126618259-40 -** 14399879-7 - IPVA - RENAVAM / EXERC 00838352189/2023 - 178,50 - **JHENIFER BRAGATO MACHADO - 126196859-07 -** 14440057-7 - IPVA - RENAVAM / EXERC 00462260054/2024 - 2.267,20 - **JHENIFER CRISTINA MATIAS DE MATOS - 113978499-40 -** 14403478-3 - IPVA - RENAVAM / EXERC 00976520788/2023 - 162,85 - **JHENIFER MONTEIRO BATISTA - 099538129-18 -** 14442126-4 - IPVA - RENAVAM / EXERC 00602376157/2024 - 2.073,72 - **JHENIFER RAFAELA DA ROSA - 097605219-97 -** 14411087-0 - IPVA - RENAVAM / EXERC 01232560879/2024 - 4.380,13 - **JHENIFFER FRANCINE MATOS WOLF KOZIEL - 009392079-23 -** 14431082-9 - IPVA - RENAVAM / EXERC 00371771463/2024 - 2.864,77 - **JHENNIFER ANGELICA DUARTE DE MIRANDA - 056899059-50 -** 14432252-5 - IPVA - RENAVAM / EXERC 01202599785/2024 - 2.772,96 - **JHENNIFER CAMPOS DUTRA - 117642759-85 -** 14443754-3 - IPVA - RENAVAM / EXERC 00956044751/2024 - 1.864,16 - **JHENNIFFER CAROLINE ZORZATO DOS SANTOS - 090313059-95 -** 14422683-6 - IPVA - RENAVAM / EXERC 00832808733/2023 - 174,01 - **JHENNYFER CRISTINE ALVES DA SILVA - 079742679-50 -** 14442678-9 - IPVA - RENAVAM / EXERC 01138923130/2024 - 2.012,60 - **JHESSICA MIELKE LTDA - 28115299/0001-49 -** 14419251-6 - IPVA - RENAVAM / EXERC 00505789213/2024 - 2.359,38 - 14442248-1 - IPVA - RENAVAM / EXERC 01088584826/2024 - 2.061,51 - **JHON FRANCIS CHARNIK DE OLIVEIRA - 043234889-12 -** 14414613-1 - IPVA - RENAVAM / EXERC 01138969564/2024 - 3.597,21 - **JHON LENON CAVALLI - 076734639-46 -** 14398344-7 - IPVA - RENAVAM / EXERC 00872992306/2023 - 189,26 - **JHON LENON DA CRUZ OSTWALD - 076143209-48 -** 14398025-1 - IPVA - RENAVAM / EXERC 00871671549/2023 - 189,26 - **JHON PATRICK GALDINO - 119014009-80 -** 14434407-3 - IPVA - RENAVAM / EXERC 00830704221/2024 - 2.629,50 - **JHON WILLIAN DAVID SCHAFFER DOS SANTOS - 091542159-35 -** 14423307-7 - IPVA - RENAVAM / EXERC 00803262302/2023 - 162,27 - **JHONATA CORDEIRO DOS SANTOS - 113098509-17 -** 14435931-3 - IPVA - RENAVAM / EXERC 01213014015/2024 - 2.539,01 - **JHONATA DOS SANTOS OLIVEIRA - 107230069-97 -** 14421879-5 - IPVA - RENAVAM / EXERC 00851978460/2023 - 183,45 - **JHONATA PIRES BICUDO - 091446439-69 -** 14408787-9 - IPVA - RENAVAM / EXERC 01126515750/2024 - 5.343,21 - **JHONATAM WILHIAM LEMOS FANEGAS - 075937199-79 -** 14427458-0 - IPVA - RENAVAM / EXERC 01245420639/2024 - 3.288,20 - **JHONATAN HENRIQUE SIMOES DE SOUZA - 058352971-22 -** 14395847-7 - IPVA - RENAVAM / EXERC 00214533875/2023 - 310,35 - **JHONATAN VINICIUS SERVIENSKI - 088755549-78 -** 14433125-7 - IPVA - RENAVAM / EXERC 00345732618/2024 - 2.716,89 - **JHONATAN ALBINO DE OLIVEIRA - 101637459-35 -** 14434240-2 - IPVA - RENAVAM / EXERC 00212161601/2024 - 2.636,72 - **JHONATAN ALVES ALEXANDRE - 007885869-04 -** 14401839-7 - IPVA - RENAVAM / EXERC 00917114426/2023 - 174,00 - **JHONATAN BEZERRA - 079681189-05 -** 14400616-0 - IPVA - RENAVAM / EXERC 00828959080/2023 - 178,50 - **JHONATAN BRUNO FURINI ROSSA - 093518569-09 -** 14442034-9 - IPVA - RENAVAM / EXERC 00841087555/2024 - 2.086,61 - **JHONATAN BUENO DOS SANTOS - 081526969-27 -** 14397727-7 - IPVA - RENAVAM / EXERC 00154179981/2023 - 199,62 - **JHONATAN CAMPOS DOS SANTOS - 066742419-97 -** 14403493-7 - IPVA - RENAVAM / EXERC 00115492470/2023 - 162,85 - **JHONATAN CAZUZA MEIRELES - 080555019-47 -** 14431480-8 - IPVA - RENAVAM / EXERC 00955045444/2024 - 2.837,08 - **JHONATAN DE LIMA DOURADO PIRES - 096639339-25 -** 14443060-3 - IPVA - RENAVAM / EXERC 00346923085/2024 - 1.966,20 - **JHONATAN DE OLIVEIRA AFONSO - 076754269-08 -** 14398206-8 - IPVA - RENAVAM / EXERC 00868123587/2023 - 189,26 - **JHONATAN DE OLIVEIRA LACERDA - 101272059-42 -** 14398398-6 - IPVA - RENAVAM / EXERC 00862774225/2023 - 189,26 - **JHONATAN DIAS - 100880729-08 -** 14436625-5 - IPVA - RENAVAM / EXERC 01105495865/2024 - 2.504,03 - **JHONATAN DOS SANTOS - 055080399-88 -** 14421937-6 - IPVA - RENAVAM / EXERC 00800418549/2023 - 183,14 - **JHONATAN DOS SANTOS EDUARDO - 121022739-89 -** 14435026-0 - IPVA - RENAVAM / EXERC 01023967127/2024 - 2.593,09 - **JHONATAN FELIPE DE PAULA CASSIANO - 094775019-30 -** 14436134-2 - IPVA - RENAVAM / EXERC 00283974346/2024 - 2.527,11 - **JHONATAN FERNANDES - 090614309-84 -** 14398418-4 - IPVA - RENAVAM / EXERC 00852121466/2023 - 189,26 - **JHONATAN GOMES GONZAGA - 068013809-90 -** 14415731-1 - IPVA - RENAVAM / EXERC 01011552270/2024 - 3.405,96 - **JHONATAN HENRIQUE DA SILVA KLAM - 134340899-77 -** 14429429-7 - IPVA - RENAVAM / EXERC 01026852363/2024 - 3.018,91 - **JHONATAN HENRIQUE DE ARAUJO DA SILVA - 393685428-99 -** 14417066-0 - IPVA - RENAVAM / EXERC 01094873397/2024 - 3.033,20 - **JHONATAN HENRIQUE GALVAO - 19367260/0001-28 -** 14426769-9 - IPVA - RENAVAM / EXERC 00484406817/2024 - 3.391,53 - **JHONATAN HENRIQUE MADATO DA SILVA - 083489349-52 -** 14415494-0 - IPVA - RENAVAM / EXERC 01159934077/2024 - 3.449,64 - **JHONATAN HENRIQUE PAZINATTO - 073294499-62 -** 14429516-1 - IPVA - RENAVAM / EXERC 00478888708/2024 - 3.014,06 - **JHONATAN JULIANO ZALUSKI - 068302729-80 -** 14429858-6 - IPVA - RENAVAM / EXERC 00565947982/2024 - 2.981,23 - **JHONATAN LIMA DOS SANTOS - 053748139-78 -** 14431922-2 - IPVA - RENAVAM / EXERC 00407478612/2024 - 2.806,75 - **JHONATAN MENDES MACIEJEWSKI - 044245949-12 -** 14444515-5 - IPVA - RENAVAM / EXERC 00191917842/2024 - 1.730,97 - **JHONATAN RAFAEL GONCALVES HEMPLES - 471256028-27 -** 14425812-6 - IPVA - RENAVAM / EXERC 01111598891/2024 - 3.789,90 - **JHONATAN RAFAEL LUIZ - 075468169-63 -** 14422738-7 - IPVA - RENAVAM / EXERC 00823615383/2023 - 174,01 - **JHONATAN RIBEIRO DOS SANTOS - 056591219-42 -** 14401723-4 - IPVA - RENAVAM / EXERC 00845195751/2023 - 174,01 - **JHONATAN ROBERTO FRANTZ - 081587349-28 -** 14414530-5 - IPVA - RENAVAM / EXERC 01196489707/2024 - 3.607,57 - **JHONATAN RODRIGUES FLORINDO - 064679479-59 -** 14437334-0 - IPVA - RENAVAM / EXERC 01248896243/2024 - 2.475,15 - **JHONATAN SANTOS DE MELLO - 067153419-07 -** 14440465-3 - IPVA - RENAVAM / EXERC 00269193731/2024 - 2.232,53 - **JHONATAN SERRADILHA PASCUTI - 051716159-18 -** 14414729-4 - IPVA - RENAVAM / EXERC 01063858833/2024 - 3.574,15 - **JHONATAN TIAGO GONCALVES DOS SANTOS - 071902589-30 -** 14401496-0 - IPVA - RENAVAM / EXERC 00845176153/2023 - 174,01 - **JHONATAN VINICIUS DO NASCIMENTO - 120730749-10 -** 14407173-5 - IPVA - RENAVAM / EXERC 01184130644/2024 - 6.430,56 - **JHONATAN WESLEY DOS SANTOS - 078340669-00 -** 14444520-1 - IPVA - RENAVAM / EXERC 00546545807/2024 - 1.730,46 - **JHONATAN WHITER GHILARDI STAUDT - 072304039-79 -** 14442666-5 - IPVA - RENAVAM / EXERC 01005857234/2024 - 2.014,69 - **JHONATAN WILIAN DOS SANTOS - 093048099-67 -** 14421154-5 - IPVA - RENAVAM / EXERC 00875565727/2023 - 206,07 - **JHONATAN WILLIAM**

ALMEIDA COSTA - 099470399-60 - 14418862-4 - IPVA - RENAVAM / EXERC 00508620767/2024 - 2.492,85 - **JHONATAN WILLIAN LOPES PEREIRA - 087938719-02 -** 14419490-0 - IPVA - RENAVAM / EXERC 00544692179/2024 - 2.270,85 - **JHONATAN WILLIAN RABELO - 056315229-00 -** 14408085-8 - IPVA - RENAVAM / EXERC 01228627921/2024 - 5.655,32 - **JHONATAN WYLI RIBEIRO - 062857419-30 -** 14398977-1 - IPVA - RENAVAM / EXERC 00858985977/2023 - 183,45 - **JHONATAN XAVIER DA CRUZ - 111855779-47 -** 14400894-4 - IPVA - RENAVAM / EXERC 00468410082/2023 - 176,24 - **JHONATAS DA SILVA CORREIA - 072472619-51 -** 14425515-1 - IPVA - RENAVAM / EXERC 01132966342/2024 - 3.927,11 - **JHONATAS MOISES OSTROSKI - 112438499-59 -** 14437488-6 - IPVA - RENAVAM / EXERC 00492182353/2024 - 2.465,20 - **JHONATAS VIESQUE - 066571309-61 -** 14396344-6 - IPVA - RENAVAM / EXERC 00976652099/2023 - 238,89 - **JHONATHAN ALVES DE OLIVEIRA - 088674439-33 -** 14419246-0 - IPVA - RENAVAM / EXERC 01017760516/2024 - 2.363,40 - **JHONATHAN AUGUSTO RODRIGUES - 093523209-56 -** 14418951-5 - IPVA - RENAVAM / EXERC 00555001652/2024 - 2.475,23 - **JHONATHAN CAVALCANTE PEREIRA BELASCO - 056282089-22 -** 14444670-4 - IPVA - RENAVAM / EXERC 00113296258/2024 - 1.708,73 - **JHONATHAN GOMES MARINS - 099331999-86 -** 14429687-7 - IPVA - RENAVAM / EXERC 01000251400/2024 - 2.996,24 - **JHONATHAN NACALSKI - 076719219-20 -** 14431772-6 - IPVA - RENAVAM / EXERC 00599271582/2024 - 2.817,16 - **JHONATHAN RIBEIRO FORCKEVICZ - 090456549-11 -** 14418679-6 - IPVA - RENAVAM / EXERC 01011126076/2024 - 2.559,05 - **JHONATHAN WILLIAN ANDRADE - 064368199-08 -** 14397576-2 - IPVA - RENAVAM / EXERC 00883446650/2023 - 206,07 - **JHONATHAN WILLIAN COUTINHO DE LARA - 096527319-94 -** 14414052-4 - IPVA - RENAVAM / EXERC 00119438879/2024 - 3.697,95 - **JHONATHAN WILLIAN KERN - 072217169-27 -** 14425932-7 - IPVA - RENAVAM / EXERC 01194971307/2024 - 3.731,50 - **JHONATHAN WILLIANS FREITAS DE LIMA - 058674339-19 -** 14410829-9 - IPVA - RENAVAM / EXERC 01195844350/2024 - 4.474,38 - **JHONATTAN APARECIDO DOS SANTOS DA SILVA - 073249719-11 -** 14430049-1 - IPVA - RENAVAM / EXERC 01232033992/2024 - 2.960,98 - 14436975-0 - IPVA - RENAVAM / EXERC 00485109379/2024 - 2.484,71 - **JHONATTAN WILLIAN TOME - 092285829-28 -** 14425927-0 - IPVA - RENAVAM / EXERC 01207616785/2024 - 3.735,86 - **JHONE FERNANDO SCARPELINI - 062517289-22 -** 14413076-6 - IPVA - RENAVAM / EXERC 01212873278/2024 - 3.898,27 - **JHONE PIRES DOS SANTOS - 007765339-40 -** 03683753-5 - IAP - AUTO INFRACAO 00122607 - 3.790,07 - **JHONEY RODRIGUES DA SILVA - 075754029-50 -** 14432005-0 - IPVA - RENAVAM / EXERC 00474150453/2024 - 2.799,78 - **JHONI CORDEIRO DOS SANTOS - 073396549-09 -** 14422157-5 - IPVA - RENAVAM / EXERC 00824741137/2023 - 178,50 - **JHONI DE LIMA DA ROSA - 063447709-96 -** 14422379-9 - IPVA - RENAVAM / EXERC 00844193186/2023 - 178,50 - **JHONNATHAN JOSE GONZAGA - 097905899-64 -** 14400318-7 - IPVA - RENAVAM / EXERC 00832413623/2023 - 178,50 - **JHONNEILTON GOMES DE MACEDO - 702581432-66 -** 14396079-0 - IPVA - RENAVAM / EXERC 00954150910/2023 - 263,35 - **JHONNY AVELANEDA - 069299199-93 -** 14443551-6 - IPVA - RENAVAM / EXERC 01258464737/2024 - 1.895,43 - **JHONNY ELIAS DO NASCIMENTO - 050727229-37 -** 14423248-8 - IPVA - RENAVAM / EXERC 00818569476/2023 - 162,27 - **JHONNY HARDY COSTA DE JESUS - 113444359-55 -** 14413788-4 - IPVA - RENAVAM / EXERC 00537732128/2024 - 3.748,48 - **JHONNY RICARDO TIEM - 973705841-00 -** 14408143-9 - IPVA - RENAVAM / EXERC 01412488920/2024 - 5.628,82 - **JHONNY SANDRO CARVALHO - 885274339-15 -** 14440184-0 - IPVA - RENAVAM / EXERC 01326423131/2024 - 2.256,48 - **JHONY ALVES DE SOUZA - 060619709-51 -** 14415341-3 - IPVA - RENAVAM / EXERC 00537523723/2024 - 3.475,35 - **JHONY APARECIDO BUENO & CIA LTDA - 10657903/0001-01 -** 14438645-0 - IPVA - RENAVAM / EXERC 00469004541/2024 - 2.364,28 - **JHORDAN VICTOR DORCELINO DA CONCEICAO - 108902859-85 -** 14434390-5 - IPVA - RENAVAM / EXERC 00323217133/2024 - 2.630,12 - **JHOSEFER CELSO MELO SA SUBTIL - 103960269-07 -** 14421117-0 - IPVA - RENAVAM / EXERC 00898439604/2023 - 206,07 - **JHOSEFF MICK - 057611269-07 -** 14442232-5 - IPVA - RENAVAM / EXERC 00994530218/2024 - 2.062,77 - **JHULI APARECIDA DE PAULA - 070185079-52 -** 14405559-4 - IPVA - RENAVAM / EXERC 00570384362/2023 - 147,61 - **JIAN PAULO PAETZOLD - 100664689-22 -** 14419369-5 - IPVA - RENAVAM / EXERC 01376842715/2024 - 2.317,16 - **JIDEONE ALVES DA SILVA - 039057749-92 -** 14421450-1 - IPVA - RENAVAM / EXERC 00429498233/2023 - 189,26 - **JIHAD MOHAMAD MANSOUR ABDALLAH - 067352529-50 -** 14426580-7 - IPVA - RENAVAM / EXERC 01405740008/2024 - 3.445,94 - **JILBERTO ROHR WAMMES - 070136829-26 -** 14401050-7 - IPVA - RENAVAM / EXERC 00845238604/2023 - 174,01 - **JILMARQUIS DA SILVA - 060182559-44 -** 14401722-6 - IPVA - RENAVAM / EXERC 00840805683/2023 - 174,01 - **JILVANI EUGENIO SAGGIN - 055203619-67 -** 14443690-3 - IPVA - RENAVAM / EXERC 00978692926/2024 - 1.870,28 - **JIOVANE PIRES DE LIMA - 031059189-90 -** 14443784-5 - IPVA - RENAVAM / EXERC 00998588040/2024 - 1.857,09 - **JIUANN HWA TENG RIVAS - 007324049-40 -** 14432561-3 - IPVA - RENAVAM / EXERC 01148740691/2024 - 2.751,83 - **JJ ALOCAUBER LTDA - 37227662/0001-09 -** 14444325-0 - IPVA - RENAVAM / EXERC 00993250793/2024 - 1.761,52 - **JJ DIAS TRANSPORTES LTDA - 49055909/0001-36 -** 14413253-0 - IPVA - RENAVAM / EXERC 01065176659/2024 - 3.864,05 - 14431385-2 - IPVA - RENAVAM / EXERC 01092871907/2024 - 2.841,03 - **JJ NEGOCIOS IMOBILIARIOS LTDA - 41876142/0001-02 -** 14406656-1 - IPVA - RENAVAM / EXERC 01232319578/2024 - 7.160,32 - **JK CONSTRUTORA LTDA - 16403407/0001-08 -** 14413720-5 - IPVA - RENAVAM / EXERC 01187161893/2024 - 3.760,45 - **JKAMALLE COMUNICACAO VISUAL LTDA - 12447451/0001-50 -** 14412772-2 - IPVA - RENAVAM / EXERC 01006938831/2024 - 3.950,97 - **JLGF EMPREENDIMENTOS IMOBILIARIOS - EIRELI - 21138685/0001-07 -** 14406429-1 - IPVA - RENAVAM / EXERC 01183397469/2024 - 7.718,18 - 14409335-6 - IPVA - RENAVAM / EXERC 01050139914/2024 - 5.077,85 - **JLLSJR LTDA - 48577008/0001-41 -** 14408666-0 - IPVA - RENAVAM / EXERC 01397777920/2024 - 5.385,83 - **JM COMERCIO E INTERMEDIACAO LTDA - 41390920/0001-40 -** 14407271-5 - IPVA - RENAVAM / EXERC 01101059165/2024 - 6.319,74 - **JM CONSULTING NEGOCIOS EMPRESARIAIS LTDA - 27260158/0001-57 -** 14409745-9 - IPVA - RENAVAM / EXERC 01194050023/2024 - 4.875,68 - **JM SERVICOS DE CARREGAMENTO LTDA - 11206645/0001-00 -** 14443936-8 - IPVA - RENAVAM / EXERC 01118919596/2024 - 1.828,51 - **JM SERVICOS FLORESTAIS E TRANSPORTES LTDA - 18490762/0001-89 -** 14430561-2 - IPVA - RENAVAM / EXERC 01275756716/2024 - 2.912,93 - **JMA DRESCH LTDA - 45656093/0001-45 -** 14408586-8 - IPVA - RENAVAM / EXERC 01402627502/2024 - 5.443,62 - 14411769-7 - IPVA - RENAVAM / EXERC 01403191074/2024 - 4.172,59 - **JMD VITORIA COMERCIO E LOCACAO DE VEICULOS LTDA - 08986709/0001-10 -** 14395894-9 - IPVA - RENAVAM / EXERC 00914186787/2023 - 304,56 - **JML - COMERCIO DE HORTIFRUTIGRANJEIROS LTDA - 05019402/0001-51 -** 14416124-6 - IPVA - RENAVAM / EXERC 00274750740/2024 - 3.317,75 - **JOA SISTEMAS DE SEGURANCA E CONSTRUCAO CIVIL LTDA - 10895339/0001-57 -** 14410805-1 - IPVA - RENAVAM / EXERC 01093017608/2024 - 4.479,48 - 14412839-7 - IPVA - RENAVAM / EXERC 01066431024/2024 - 3.932,10 - **JOAB OLIVEIRA PAIXAO - 054158252-66 -** 14415318-9 - IPVA - RENAVAM / EXERC 01256172267/2024 - 3.478,17 - **JOABE BATISTA DE ALMEIDA - 036918909-46 -** 14409266-0 - IPVA - RENAVAM / EXERC 01254244570/2024 - 5.110,43 - **JOABE CANDIDO FERREIRA - 029600961-00 -** 14431386-0 - IPVA - RENAVAM / EXERC 01037831486/2024 - 2.840,74 - **JOABERSON FABRICIO DOS SANTOS - 083236709-51 -** 14415912-8 - IPVA - RENAVAM / EXERC 01285228690/2024 - 3.369,77 - **JOACI ALVES DE ABREU - 027935181-07 -** 14402968-2 - IPVA - RENAVAM / EXERC 00805316540/2023 - 170,95 - **JOACI PEREIRA DA SILVA - 059215649-40 -** 14404161-5 - IPVA - RENAVAM / EXERC 00808266926/2023 - 162,27 - **JOACI SAMPAIO BARBOSA - 024053369-01 -** 14403535-6 - IPVA - RENAVAM / EXERC 00148016928/2023 - 162,85 - **JOACIR AMORIM HORTA - 957862608-87 -** 14440327-4 - IPVA - RENAVAM / EXERC 00143881710/2024 - 2.245,38 - **JOACIR COSTA - 885803349-34 -** 14396338-1 - IPVA - RENAVAM / EXERC 00117082627/2023 - 238,89 - **JOACIR DE AGUIAR - 028898719-59 -** 14444599-6 - IPVA - RENAVAM / EXERC 00332752755/2024 - 1.716,86 - **JOACIR ZANG - 037646939-08 -** 14443049-2 - IPVA - RENAVAM / EXERC 00390608998/2024 - 1.966,20 - **JOACYR ROGENSKI FILHO - 077632739-92 -** 14418502-1 - IPVA - RENAVAM / EXERC 01152698157/2024 - 2.614,34 - **JOADELSON OLIVEIRA DA ROSA - 058027579-57 -** 14396951-7 - IPVA - RENAVAM / EXERC 00937084107/2023 - 219,36 - **JOAILSON BOMER - 054946019-51 -** 14402014-6 - IPVA - RENAVAM / EXERC 00883100797/2023 - 172,12 - **JOAILSON RODRIGUES - 058416399-19 -** 14396793-0 - IPVA - RENAVAM / EXERC 00873012232/2023 - 220,04 - **JOAINE GOMES DE ALMEIDA - 017091721-50 -** 14407385-1 - IPVA - RENAVAM / EXERC 01352645839/2024 - 6.207,03 - **JOAL DE CAMPOS BORGES - 039673600-91 -** 14417094-6 - IPVA - RENAVAM / EXERC 00134017129/2024 - 3.029,03 - **JOANA ALVES FERREIRA DA SILVA - 019450859-59 -** 14399055-9 - IPVA - RENAVAM / EXERC 00863953697/2023 - 183,45 - **JOANA CINIAVA GUNHA - 041825159-27 -** 14422971-1 - IPVA - RENAVAM / EXERC 00819658375/2023 - 170,95 - **JOANA CORDEIRO - 025301469-77 -** 14413397-8 - IPVA - RENAVAM / EXERC 00535618140/2024 - 3.836,04 - **JOANA COUTINHO CAMPOS - 050485779-73 -** 14423535-5 - IPVA - RENAVAM / EXERC 00340199504/2023 - 154,19 - **JOANA D ARC AMORIM - 034951859-92 -** 14439928-5 - IPVA - RENAVAM / EXERC 00999896857/2024 - 2.270,62 - **JOANA D ARC SIMAO KOBNER - 704587079-53 -** 14398502-4 - IPVA - RENAVAM / EXERC 00947133933/2023 - 187,26 - **JOANA DARC FERREIRA ROCHA - 764193631-87 -** 14412983-0 - IPVA - RENAVAM / EXERC 01123053534/2024 - 3.916,35 - **JOANA DARC LEANDRO - 002810671-71 -** 14428469-0 - IPVA - RENAVAM / EXERC 00429514492/2024 - 3.132,59 - **JOANA DARC LIMA DA SILVA FRANCO - 795484907-49 -** 14440514-5 - IPVA - RENAVAM / EXERC 00335895328/2024 - 2.230,91 - **JOANA LIDIA GLOVACKI MURAKAMI - 159046369-20 -** 14418335-5 - IPVA - RENAVAM / EXERC 00559882017/2024 - 2.663,21 - **JOANA MARCIA DELGADO GOES - 459361029-04 -** 14439859-9 - IPVA - RENAVAM / EXERC 01150153609/2024 - 2.271,68 - **JOANA MARIA PATRICIO - 125918849-35 -** 14423813-3 - IPVA - RENAVAM / EXERC 01212799388/2024 - 7.416,16 - **JOANA MOREIRA DE SOUZA - 930300379-91 -** 14425267-5 - IPVA - RENAVAM / EXERC 01023832906/2024 - 4.092,96 - **JOANA NUNES - 058633229-42 -** 14405373-7 - IPVA - RENAVAM / EXERC 01006511463/2023 - 151,27 - **JOANA PAULA BATISTA DE BORTOLLI - 079690129-57 -** 14418457-2 - IPVA - RENAVAM / EXERC 00213566923/2024 - 2.631,35 - **JOANA PAULA BIER - 047978309-80 -** 14420042-0 - IPVA - RENAVAM / EXERC 01111323132/2024 - 2.077,51 - **JOANA ZAGO LIZIK - 032174849-24 -** 14424757-4 - IPVA - RENAVAM / EXERC 00476829542/2024 - 4.461,92 - **JOANDERSON MADEIRA SILVA - 608916313-99 -** 14416982-4 - IPVA - RENAVAM / EXERC 00528086480/2024 - 3.048,82 - **JOANI GONCALVES DOS SANTOS FILHO - 043210029-66 -** 14397599-1 - IPVA - RENAVAM / EXERC 00882722565/2023 - 206,07 - **JOANICE MARQUES DOS SANTOS - 039191449-96 -** 14399854-1 - IPVA - RENAVAM / EXERC 00823234614/2023 - 178,50 - **JOANIL FLORIANO - 487068509-44 -** 14423233-0 - IPVA - RENAVAM / EXERC 00815888171/2023 - 162,27 - **JOANIL SANTOS DE OLIVEIRA - 026863379-74 -** 14403502-0 - IPVA - RENAVAM / EXERC 00393643042/2023 - 162,85 - **JOANILDA DA GUIA MOREIRA GRUSCKI - 980992999-49 -** 14434866-4 - IPVA - RENAVAM / EXERC 00337981531/2024 - 2.605,71 - **JOANIN FERREIRA PADILHA - 039242099-60 -** 14423664-5 - IPVA - RENAVAM / EXERC 00233892397/2023 - 148,48 - **JOANINHA DAS DORES DA SILVA - 034097209-28 -** 14417041-5 - IPVA - RENAVAM / EXERC 00253673143/2024 - 3.036,02 - **JOANINHA NEVES CAMARGO GARRE - 995095049-04 -** 14441978-2 - IPVA - RENAVAM / EXERC 00342146297/2024 - 2.098,32 - **JOANIR DOS SANTOS JUNIOR - 074643819-20 -** 14439079-2 - IPVA - RENAVAM / EXERC 01160791381/2024 - 2.334,51 - **JOAO ALERTE DOS SANTOS - 018952230-59 -** 14432530-3 - IPVA - RENAVAM / EXERC 00932578942/2024 - 2.754,57 - **JOAO ANTONIO DE OLIVEIRA - 075729559-24 -** 14428168-3 - IPVA - RENAVAM / EXERC 00553394185/2024 - 3.165,65 - **JOAO ANTONIO LIMA DE ALMEIDA - 084232031-82 -** 14409576-6 - IPVA - RENAVAM / EXERC 01376362853/2024 - 4.952,12 - **JOAO BATISTA DA SILVA - 217150988-03 -** 14445633-5 - IPVA - RENAVAM / EXERC 00580794814/2024 - 1.322,20 - **JOAO BATISTA DOS SANTOS - 649744210-34 -** 14445077-9 - IPVA - RENAVAM / EXERC 00123099676/2024 - 1.598,37 - **JOAO BATISTA MAGALHAES - 277327549-72 -** 14429118-2 - IPVA - RENAVAM / EXERC 00532225252/2024 - 3.052,84 - **JOAO**

Diário Oficial Certificado Digitalmente
O Departamento de Imprensa Oficial do Estado do Paraná, de garantia de autenticidade deste documento, desde que visualizado através do site http://www.imprensaoficial.pr.gov.br

BORGE CHILELE SALIULO - 708909391-36 - 14407167-0 - IPVA - RENAVAM / EXERC 01365178886/2024 - 6.435,46 - **JOAO CARLOS KOVALESKI - 584348879-91 -** 14438541-1 - IPVA - RENAVAM / EXERC 00216493056/2024 - 2.369,13 - **JOAO DINIZ FILHO - 354379868-58 -** 14429830-6 - IPVA - RENAVAM / EXERC 00586462767/2024 - 2.984,75 - **JOAO EDISON SANTOS TEIXEIRA - 050626299-50 -** 14405554-3 - IPVA - RENAVAM / EXERC 01185478474/2023 - 147,85 - **JOAO ELIAS CLAUDINO DA COSTA - 114244459-73 -** 14408984-7 - IPVA - RENAVAM / EXERC 01045522560/2024 - 5.251,96 - **JOAO FELIPE RAFFS ESPOLADOR - 069123099-41 -** 14414256-0 - IPVA - RENAVAM / EXERC 01063549580/2024 - 3.664,89 - **JOAO FRANCISCO DALLA COSTA FERREIRA - 092179879-21 -** 14426265-4 - IPVA - RENAVAM / EXERC 01366884016/2024 - 3.581,33 - **JOAO GABRIEL SOARES DE JESUS - 107278109-36 -** 14426161-5 - IPVA - RENAVAM / EXERC 01055792764/2024 - 3.629,01 - **JOAO GUILHERME TEIXEIRA DOS SANTOS - 091386549-46 -** 14407492-0 - IPVA - RENAVAM / EXERC 01125131613/2024 - 6.117,99 - **JOAO LESI DA ROSA - 074888070-49 -** 14420968-0 - IPVA - RENAVAM / EXERC 00949101788/2023 - 219,36 - **JOAO LUCAS PADILHA DOS SANTOS - 116288909-83 -** 14399749-9 - IPVA - RENAVAM / EXERC 00835668681/2023 - 178,50 - **JOAO LUIZ RABELO ASSIS - 140277926-70 -** 14395849-3 - IPVA - RENAVAM / EXERC 00217917739/2023 - 310,35 - **JOAO LUIZ RODRIGUES DOS SANTOS - 995530589-49 -** 14415282-4 - IPVA - RENAVAM / EXERC 01291590312/2024 - 3.486,26 - **JOAO PAULO DE SOUZA - 044009229-95 -** 14414439-2 - IPVA - RENAVAM / EXERC 00306692910/2024 - 3.627,96 - **JOAO PAULO ELIAS RODRIGUES - 084330449-90 -** 14412852-4 - IPVA - RENAVAM / EXERC 00594342333/2024 - 3.928,22 - **JOAO PAULO LOUVO - 137847549-61 -** 14414212-8 - IPVA - RENAVAM / EXERC 01279749790/2024 - 3.670,81 - **JOAO PAULO PAIVA - 057290851-25 -** 14413865-1 - IPVA - RENAVAM / EXERC 00525005560/2024 - 3.736,51 - **JOAO PAULO ROSSI - 329629418-00 -** 14439029-6 - IPVA - RENAVAM / EXERC 01296335590/2024 - 2.342,19 - **JOAO PEDRO IVACZEK PIRES - 118759129-75 -** 14426962-4 - IPVA - RENAVAM / EXERC 00419599860/2024 - 3.361,71 - **JOAO PEDRO PIOVESAN DA SILVA - 115059919-78 -** 14395868-0 - IPVA - RENAVAM / EXERC 00953722538/2023 - 308,37 - **JOAO PEDRO POLLES - 076553019-80 -** 14407643-5 - IPVA - RENAVAM / EXERC 01283018338/2024 - 6.002,78 - **JOAO PEREIRA DA SILVA ALONSO - 036148929-30 -** 14416791-0 - IPVA - RENAVAM / EXERC 01068694332/2024 - 3.108,69 - **JOAO RICARDO VIANA - 030315739-94 -** 14422518-0 - IPVA - RENAVAM / EXERC 00487621476/2023 - 176,24 - **JOAO SOEIRO DA SILVA MARQUES JUNIOR - 651860282-15 -** 14437330-8 - IPVA - RENAVAM / EXERC 01236801994/2024 - 2.475,15 - **JOAO VICENTE SCUTTI CASTRO - 077079849-78 -** 14427693-0 - IPVA - RENAVAM / EXERC 01399175324/2024 - 3.247,36 - **JOAO VICTOR ALVES MAURICIO - 066140701-26 -** 14395828-0 - IPVA - RENAVAM / EXERC 00816659230/2023 - 312,91 - **JOAO VICTOR GASPAR DE SOUZA - 078451879-33 -** 14425917-3 - IPVA - RENAVAM / EXERC 01229030805/2024 - 3.736,64 - **JOAO VICTOR LUCKS PIETROBOM - 097030939-22 -** 14423784-6 - IPVA - RENAVAM / EXERC 01157633940/2024 - 8.008,78 - **JOAO VICTOR ROSA GIORIO - 063584169-01 -** 14436238-1 - IPVA - RENAVAM / EXERC 00499726715/2024 - 2.522,52 - **JOAO VITOR DE OLIVEIRA - 145709609-95 -** 14399571-2 - IPVA - RENAVAM / EXERC 00834028069/2023 - 178,50 - **JOAO VITOR DECEZARO BERNIERI - 090328769-29 -** 14406565-4 - IPVA - RENAVAM / EXERC 01234588487/2024 - 7.446,85 - **JOAO & MARIA - AGROPECUARIA E ADMINISTRACAO DE BENS S/S - 29257662/0001-23 -** 14411150-8 - IPVA - RENAVAM / EXERC 00998529869/2024 - 4.364,92 - **JOAO ABEL CARVALHO - 288059689-00 -** 14417792-4 - IPVA - RENAVAM / EXERC 01381528691/2024 - 2.838,83 - **JOAO ACIR FIUZA BARBOSA - 604161499-87 -** 14435232-7 - IPVA - RENAVAM / EXERC 00958674418/2024 - 2.578,83 - **JOAO ACIR MALAQUIAS - 071467609-87 -** 14440113-1 - IPVA - RENAVAM / EXERC 01092823627/2024 - 2.264,00 - **JOAO ADAIR VALENCA - 759340199-53 -** 14444282-2 - IPVA - RENAVAM / EXERC 01068987771/2024 - 1.766,65 - **JOAO ADAO JASKIEVICZ JUNIOR - 054402599-70 -** 14407154-9 - IPVA - RENAVAM / EXERC 01128839536/2024 - 6.443,33 - **JOAO ADEMIR DE OLIVEIRA - 412069169-15 -** 14436031-1 - IPVA - RENAVAM / EXERC 01008643162/2024 - 2.532,85 - **JOAO ADENOR MAIA - 026933579-00 -** 14433830-8 - IPVA - RENAVAM / EXERC 00342722581/2024 - 2.663,81 - **JOAO ADILSON PEREIRA - 054966689-30 -** 14440175-1 - IPVA - RENAVAM / EXERC 00383185912/2024 - 2.256,98 - **JOAO ADIR MONTIN - 648553339-72 -** 14397743-9 - IPVA - RENAVAM / EXERC 00872884597/2023 - 199,38 - **JOAO ADRIANO GAMEIRO - 033374749-69 -** 14417930-7 - IPVA - RENAVAM / EXERC 00469426500/2024 - 2.799,78 - **JOAO ADRIANO MENDRZYCKI GUIMARAES - 019962349-00 -** 14427096-7 - IPVA - RENAVAM / EXERC 01056954652/2024 - 3.337,48 - **JOAO AFONSO BASTIAN DE MOURA E COSTA - 077643189-73 -** 14407309-6 - IPVA - RENAVAM / EXERC 01379470223/2024 - 6.263,02 - **JOAO AGINEL GARCIA DE MORAES - 524489919-87 -** 14399190-3 - IPVA - RENAVAM / EXERC 00999641026/2023 - 182,08 - **JOAO AILTON MALAQUIAS DA SILVA - 801619529-68 -** 14402847-3 - IPVA - RENAVAM / EXERC 00815970773/2023 - 170,95 - **JOAO AIRTON MAIA - 404419979-53 -** 14401521-5 - IPVA - RENAVAM / EXERC 00838608841/2023 - 174,01 - **JOAO ALBERI MACHADO - 620205609-68 -** 14416992-1 - IPVA - RENAVAM / EXERC 01261071716/2024 - 3.044,93 - **JOAO ALBERTO ELLERBROCK - 562477969-00 -** 14432183-9 - IPVA - RENAVAM / EXERC 00858660113/2024 - 2.781,98 - **JOAO ALCEU CIESLAK - 855703629-91 -** 14399249-7 - IPVA - RENAVAM / EXERC 00514643269/2023 - 180,12 - **JOAO ALCEU GANDIN - 023915388-04 -** 14434477-4 - IPVA - RENAVAM / EXERC 01199267675/2024 - 2.625,80 - **JOAO ALEXANDRE NUNES DA SILVA - 541049049-53 -** 14434649-1 - IPVA - RENAVAM / EXERC 01178426880/2024 - 2.614,34 - **JOAO ALLINORO - 456649609-06 -** 14410804-3 - IPVA - RENAVAM / EXERC 01057211696/2024 - 4.479,48 - **JOAO ALTAMIR GONCALVES PADILHA - 808416279-91 -** 14425537-2 - IPVA - RENAVAM / EXERC 01032636928/2024 - 3.920,54 - **JOAO ALTEVIR SCHROEDER KLUCZKOVSKI - 037755019-16 -** 14440373-8 - IPVA - RENAVAM / EXERC 01109096655/2024 - 2.240,51 - **JOAO ALTO DA SILVA - 524638779-87 -** 14444464-7 - IPVA - RENAVAM / EXERC 00972275517/2024 - 1.741,50 - **JOAO ALVES - 274567659-87 -** 14422762-0 - IPVA - RENAVAM / EXERC 00824519531/2023 - 174,01 - **JOAO ALVES DA CRUZ - 618166639-72 -** 14441293-1 - IPVA - RENAVAM / EXERC 01187468247/2024 - 2.177,79 - **JOAO ALVES DA SILVA - 046572139-70 -** 14436723-5 - IPVA - RENAVAM / EXERC 00528320300/2024 - 2.492,85 - **JOAO ALVES DE SOUZA - 628238689-68 -** 14432026-3 - IPVA - RENAVAM / EXERC 00141850434/2024 - 2.797,41 - **JOAO ALVES DO AMARAL - 017330649-74 -** 14429903-5 - IPVA - RENAVAM / EXERC 00909156697/2024 - 2.974,94 - **JOAO ALVES DOS SANTOS - 610966879-68 -** 14438155-6 - IPVA - RENAVAM / EXERC 01175285479/2024 - 2.406,94 - **JOAO ALVES FERREIRA - 280236259-34 -** 14432998-8 - IPVA - RENAVAM / EXERC 01202970599/2024 - 2.727,70 - **JOAO ALVES NAVARRO - 010473029-34 -** 14434871-0 - IPVA - RENAVAM / EXERC 00341327328/2024 - 2.605,71 - **JOAO ALVES XAVIER MARTINS - 274499809-59 -** 14431309-7 - IPVA - RENAVAM / EXERC 01180656439/2024 - 2.848,64 - **JOAO ALVINO DE ALMEIDA - 355566689-49 -** 14434949-0 - IPVA - RENAVAM / EXERC 00164290257/2024 - 2.597,93 - **JOAO ALVIR DE CARVALHO - 770446499-04 -** 14396876-6 - IPVA - RENAVAM / EXERC 00929896297/2023 - 219,36 - **JOAO AMARILDO ALEIXO - 882608879-91 -** 14425986-6 - IPVA - RENAVAM / EXERC 00936175010/2024 - 3.706,18 - **JOAO AMERICO MANTOANI DA SILVA - 069975169-12 -** 14440250-2 - IPVA - RENAVAM / EXERC 01111126019/2024 - 2.250,75 - **JOAO ANDERSON DE OLIVEIRA - 905857989-15 -** 14426468-1 - IPVA - RENAVAM / EXERC 01174680862/2024 - 3.489,85 - **JOAO ANDRADE - 481624939-72 -** 14399587-9 - IPVA - RENAVAM / EXERC 00851077668/2023 - 178,50 - **JOAO ANDRE RIBEIRO DE OLIVEIRA - 735510909-04 -** 14400737-9 - IPVA - RENAVAM / EXERC 00836928288/2023 - 178,50 - **JOAO ANGELINO DE MATTOS - 403449919-20 -** 14399604-2 - IPVA - RENAVAM / EXERC 00834258854/2023 - 178,50 - **JOAO ANTIGO - 387263949-87 -** 14417998-6 - IPVA - RENAVAM / EXERC 00979305101/2024 - 2.765,24 - **JOAO ANTONIO ALVES DE LIMA - 415310278-49 -** 14413465-6 - IPVA - RENAVAM / EXERC 01178658233/2024 - 3.817,55 - **JOAO ANTONIO BATISTA SALGUEIRO - 185744329-20 -** 14441336-9 - IPVA - RENAVAM / EXERC 01246531930/2024 - 2.174,28 - **JOAO ANTONIO BERNARDINO DOMINGUES - 101919459-60 -** 14431598-7 - IPVA - RENAVAM / EXERC 01164851877/2024 - 2.828,12 - **JOAO ANTONIO BORGES DIRICO - 089016959-44 -** 14432345-9 - IPVA - RENAVAM / EXERC 00272122017/2024 - 2.764,59 - **JOAO ANTONIO COSTA ROSA - 866195609-97 -** 14408146-3 - IPVA - RENAVAM / EXERC 01115704068/2024 - 5.627,67 - **JOAO ANTONIO DE ALMEIDA JUNIOR - 956898509-34 -** 14407964-7 - IPVA - RENAVAM / EXERC 01039388466/2024 - 5.767,89 - **JOAO ANTONIO DE OLIVEIRA - 668829749-34 -** 14419010-6 - IPVA - RENAVAM / EXERC 01150071726/2024 - 2.453,18 - **JOAO ANTONIO DE SOUZA - 006886939-89 -** 14401830-3 - IPVA - RENAVAM / EXERC 00841616370/2023 - 174,01 - **JOAO ANTONIO DOS SANTOS - 731513789-00 -** 14434511-8 - IPVA - RENAVAM / EXERC 01256776022/2024 - 2.623,74 - **JOAO ANTONIO LEMOS - 806123269-34 -** 14406266-3 - IPVA - RENAVAM / EXERC 01290861355/2024 - 8.311,05 - **JOAO ANTONIO MARTINS - 617296479-87 -** 14420864-1 - IPVA - RENAVAM / EXERC 00252138589/2023 - 234,45 - **JOAO ANTONIO MENEGON - 754234569-91 -** 14439867-0 - IPVA - RENAVAM / EXERC 01047668979/2024 - 2.271,13 - **JOAO ANTONIO MOLINA ANTUNES - 04451285/0001-38 -** 14395914-7 - IPVA - RENAVAM / EXERC 00823932303/2023 - 300,93 - **JOAO ANTONIO MONTEIRO SCATOLIN - 010003629-57 -** 14411272-5 - IPVA - RENAVAM / EXERC 01095643905/2024 - 4.325,52 - **JOAO ANTONIO PEREIRA - 617146239-04 -** 14432176-6 - IPVA - RENAVAM / EXERC 00870436490/2024 - 2.781,98 - **JOAO ANTONIO VAZ - 063876339-82 -** 14425809-6 - IPVA - RENAVAM / EXERC 00589955896/2024 - 3.790,96 - **JOAO ANTONIO VAZ LIMA - 130652969-77 -** 14399603-4 - IPVA - RENAVAM / EXERC 00846908107/2023 - 178,50 - **JOAO APARECIDO DA SILVA - 756065429-00 -** 14402711-6 - IPVA - RENAVAM / EXERC 00810469251/2023 - 170,95 - **JOAO APARECIDO DE ALMEIDA - 361624349-15 -** 14402823-6 - IPVA - RENAVAM / EXERC 00815056834/2023 - 170,95 - **JOAO APARECIDO DE OLIVEIRA RODRIGUES - 017000799-56 -** 14443510-9 - IPVA - RENAVAM / EXERC 01101817841/2024 - 1.903,92 - **JOAO APARECIDO DE SOUZA - 017105149-14 -** 14409375-5 - IPVA - RENAVAM / EXERC 01083235041/2024 - 5.055,61 - **JOAO APARECIDO FERNANDES - 537735869-49 -** 14439096-2 - IPVA - RENAVAM / EXERC 00165332654/2024 - 2.332,67 - **JOAO APARECIDO NOVAIS DE SOUZA - 778083129-91 -** 14404807-5 - IPVA - RENAVAM / EXERC 00835186890/2023 - 157,35 - **JOAO APARECIDO ROSA - 916988989-91 -** 14433521-0 - IPVA - RENAVAM / EXERC 00899845169/2024 - 2.677,45 - **JOAO APARECIDO SOARES PEREIRA - 315816128-18 -** 14433469-8 - IPVA - RENAVAM / EXERC 01411620710/2024 - 2.683,67 - **JOAO ARI PEDROSO - 243088899-87 -** 14429985-0 - IPVA - RENAVAM / EXERC 01126089890/2024 - 2.969,23 - **JOAO ARILTON MAYER - 911298269-53 -** 14443222-3 - IPVA - RENAVAM / EXERC 00309780667/2024 - 1.940,90 - **JOAO ARNALDO DA SILVA SOUZA - 917524859-04 -** 14444555-4 - IPVA - RENAVAM / EXERC 00837687985/2024 - 1.723,66 - **JOAO ATAIR DIAS - 360054529-91 -** 14435175-4 - IPVA - RENAVAM / EXERC 01112334898/2024 - 2.581,61 - **JOAO AUGUSTO DE ALMEIDA NETO - 004746559-03 -** 14443967-8 - IPVA - RENAVAM / EXERC 00232854548/2024 - 1.825,77 - **JOAO AUGUSTO MARCONDES DA CRUZ - 056412599-77 -** 14405813-5 - IPVA - RENAVAM / EXERC 01291649481/2024 - 11.061,59 - **JOAO AUGUSTO MIRANDA - 084587739-96 -** 14422427-2 - IPVA - RENAVAM / EXERC 00836814746/2023 - 178,50 - **JOAO AUGUSTO PERICO RAUCHBACH - 122465679-20 -** 14424875-9 - IPVA - RENAVAM / EXERC 01315030826/2024 - 4.365,38 - **JOAO AUGUSTO SOUZA - 351138618-71 -** 14425597-6 - IPVA - RENAVAM / EXERC 01331074468/2024 - 3.896,75 - **JOAO AURELIANO GODOY - 330318279-53 -** 14444241-5 - IPVA - RENAVAM / EXERC 00595671012/2024 - 1.774,01 - **JOAO AZEVEDO DE BRITO - 431584809-30 -** 14404870-9 - IPVA - RENAVAM / EXERC 00956145922/2023 - 155,95 - **JOAO BADER MALUF NETO - 462308589-91 -** 14413297-1 - IPVA - RENAVAM / EXERC 01291266442/2024 - 3.850,03 - **JOAO BALAN FILHO - 323466549-49 -** 14442657-6 - IPVA - RENAVAM / EXERC 00454522967/2024 - 2.015,26 - **JOAO BALTAZAR BECHTLOFF PAES - 274389709-06 -** 14404953-5 - IPVA - RENAVAM / EXERC 00134811453/2023 - 155,95 - **JOAO BARBOSA - 059143619-15 -** 03683772-1 - IAP - AUTO INFRACAO 00123237 - 6.621,38 - **JOAO BARBOSA DE SOUZA JUNIOR - 617817039-49 -** 14424494-0 - IPVA - RENAVAM / EXERC 01160849495/2024 - 4.713,82 - **JOAO BATISTA BASTOS DE AVILA - 837562997-91 -** 14434339-5 - IPVA - RENAVAM

/ EXERC 00159017548/2024 - 2.631,35 - **JOAO BATISTA CHAVES - 094399359-87 -** 14424962-3 - IPVA - RENAVAM / EXERC 01062019102/2024 - 4.297,36 - **JOAO BATISTA DA SILVA - 849814319-53 -** 14428961-7 - IPVA - RENAVAM / EXERC 01070911213/2024 - 3.066,06 - **JOAO BATISTA DA SILVA - 706230409-30 -** 14419798-4 - IPVA - RENAVAM / EXERC 00533304164/2024 - 2.171,51 - **JOAO BATISTA DA SILVA - 367025609-15 -** 14405178-5 - IPVA - RENAVAM / EXERC 01054173564/2023 - 154,90 - **JOAO BATISTA DA SILVA - 403446739-87 -** 14433177-0 - IPVA - RENAVAM / EXERC 01132467532/2024 - 2.712,50 - **JOAO BATISTA DAS CHAGAS - 877720359-34 -** 14398984-4 - IPVA - RENAVAM / EXERC 00848258886/2023 - 183,45 - **JOAO BATISTA DE ALENCAR - 005616919-16 -** 14444915-0 - IPVA - RENAVAM / EXERC 01033998815/2024 - 1.642,35 - **JOAO BATISTA DE CARVALHO FILHO - 716643439-20 -** 14435782-5 - IPVA - RENAVAM / EXERC 01173247413/2024 - 2.542,83 - **JOAO BATISTA DE MORAES - 702611219-87 -** 14435315-3 - IPVA - RENAVAM / EXERC 00467011788/2024 - 2.575,19 - **JOAO BATISTA DE OLIVEIRA - 820310619-68 -** 14434145-7 - IPVA - RENAVAM / EXERC 00973686707/2024 - 2.640,46 - **JOAO BATISTA DE OLIVEIRA JUNIOR - 032761069-73 -** 14431529-4 - IPVA - RENAVAM / EXERC 00512182710/2024 - 2.836,12 - **JOAO BATISTA DE SOUSA - 748498169-91 -** 14420393-3 - IPVA - RENAVAM / EXERC 01130327369/2024 - 1.910,65 - **JOAO BATISTA DOS SANTOS - 740700709-82 -** 14399371-0 - IPVA - RENAVAM / EXERC 00836194411/2023 - 178,50 - **JOAO BATISTA FIGUEIRA - 195640278-02 -** 14430229-0 - IPVA - RENAVAM / EXERC 01003457581/2024 - 2.949,42 - **JOAO BATISTA FIGUEIREDO - 012029938-00 -** 14439946-3 - IPVA - RENAVAM / EXERC 00934756333/2024 - 2.270,30 - **JOAO BATISTA LIMA - 240416299-34 -** 14426160-7 - IPVA - RENAVAM / EXERC 01068066250/2024 - 3.629,01 - **JOAO BATISTA MARTINS - 066584599-59 -** 14419366-0 - IPVA - RENAVAM / EXERC 00506487555/2024 - 2.317,82 - **JOAO BATISTA MORAIS - 641000149-53 -** 14398927-5 - IPVA - RENAVAM / EXERC 00856688789/2023 - 183,45 - **JOAO BATISTA PASSARINI - 027226519-55 -** 14417386-4 - IPVA - RENAVAM / EXERC 00508862280/2024 - 2.966,62 - 14417390-2 - IPVA - RENAVAM / EXERC 00502880112/2024 - 2.965,05 - **JOAO BATISTA PEREIRA - 570266619-49 -** 14435497-4 - IPVA - RENAVAM / EXERC 01301490153/2024 - 2.564,32 - **JOAO BATISTA PEREIRA - 828555959-91 -** 14400524-4 - IPVA - RENAVAM / EXERC 00827304935/2023 - 178,50 - **JOAO BATISTA PINTO DE FRANCA - 638087579-49 -** 14396058-7 - IPVA - RENAVAM / EXERC 00169537447/2023 - 267,13 - **JOAO BATISTA PLAZA - 967297249-00 -** 14440820-9 - IPVA - RENAVAM / EXERC 01078822074/2024 - 2.206,03 - **JOAO BATISTA PROVATI - 172806569-00 -** 14436928-9 - IPVA - RENAVAM / EXERC 01367449224/2024 - 2.485,13 - **JOAO BATISTA RAMOS MARCELINO - 923304954-04 -** 14400453-1 - IPVA - RENAVAM / EXERC 00857407384/2023 - 178,50 - **JOAO BATISTA RIBAS STAHLSCHMIDT - 177412119-00 -** 14426574-2 - IPVA - RENAVAM / EXERC 01410457149/2024 - 3.449,92 - **JOAO BATISTA RIBEIRO - 753856787-91 -** 14404658-7 - IPVA - RENAVAM / EXERC 00859852644/2023 - 161,02 - **JOAO BATISTA USAE - 807953588-49 -** 14445346-8 - IPVA - RENAVAM / EXERC 00533112087/2024 - 1.511,60 - **JOAO BATISTA VEIGA - 025339769-38 -** 14423686-6 - IPVA - RENAVAM / EXERC 00543218864/2023 - 147,61 - **JOAO BATISTA WAMMES DIEL - 036996439-05 -** 14439425-9 - IPVA - RENAVAM / EXERC 01021576996/2024 - 2.299,93 - **JOAO BELCHIOR CANDIDO - 362215979-00 -** 14439869-6 - IPVA - RENAVAM / EXERC 01077717285/2024 - 2.271,13 - **JOAO BERNARDO DA SILVA - 160231539-68 -** 14435171-1 - IPVA - RENAVAM / EXERC 01062812651/2024 - 2.581,75 - **JOAO BERTA CHINI - 685319589-20 -** 14400461-2 - IPVA - RENAVAM / EXERC 00828639370/2023 - 178,50 - **JOAO BIAJONE DA SILVA - 945343819-72 -** 14399038-9 - IPVA - RENAVAM / EXERC 00850378702/2023 - 183,45 - **JOAO BISPO DOS REIS - 507470459-68 -** 14414801-0 - IPVA - RENAVAM / EXERC 00982006110/2024 - 3.567,26 - **JOAO BONRUQUE - 445826419-20 -** 14409296-1 - IPVA - RENAVAM / EXERC 00920364845/2024 - 5.088,39 - **JOAO BORGES - 797037129-91 -** 14445471-5 - IPVA - RENAVAM / EXERC 00474420361/2024 - 1.445,81 - **JOAO BORGES BARBOSA - 814396601-15 -** 14423043-4 - IPVA - RENAVAM / EXERC 00599852216/2023 - 168,90 - **JOAO BORGES PILARSKI - 502636849-20 -** 14419659-7 - IPVA - RENAVAM / EXERC 01215934561/2024 - 2.214,79 - **JOAO BRASIL KOHLRAUSCH - 590944940-00 -** 14428727-4 - IPVA - RENAVAM / EXERC 00459340190/2024 - 3.108,88 - **JOAO BRAZ WOJCIK - 835493749-68 -** 14404841-5 - IPVA - RENAVAM / EXERC 00206447787/2023 - 155,95 - **JOAO BRIK SOBRINHO - 029981999-09 -** 14398078-2 - IPVA - RENAVAM / EXERC 00868172820/2023 - 189,26 - **JOAO BRUNO - 277945129-72 -** 14421383-1 - IPVA - RENAVAM / EXERC 00925554707/2023 - 196,24 - **JOAO CABRERA NETO - 407631299-68 -** 14416770-8 - IPVA - RENAVAM / EXERC 00416161383/2024 - 3.108,88 - 14417893-9 - IPVA - RENAVAM / EXERC 00529159384/2024 - 2.815,78 - **JOAO CAMARGO DA CRUZ - 335966549-04 -** 14429716-4 - IPVA - RENAVAM / EXERC 01032412060/2024 - 2.993,90 - **JOAO CAMURRA - 276988749-15 -** 14434287-9 - IPVA - RENAVAM / EXERC 00494784776/2024 - 2.633,30 - **JOAO CANDIDO WAGNER SIMOES PIRES - 060587399-26 -** 14408308-3 - IPVA - RENAVAM / EXERC 01368846227/2024 - 5.553,93 - **JOAO CARDOSO DE SA - 361801229-20 -** 14404454-1 - IPVA - RENAVAM / EXERC 00809164337/2023 - 162,27 - **JOAO CARDOZO DE OLIVEIRA - 367215579-91 -** 14433977-0 - IPVA - RENAVAM / EXERC 01216386932/2024 - 2.651,61 - **JOAO CARLOS AGUIAR - 064970128-34 -** 14420110-8 - IPVA - RENAVAM / EXERC 00987509489/2024 - 2.045,56 - **JOAO CARLOS ALBERTY - 975788869-91 -** 14414392-2 - IPVA - RENAVAM / EXERC 01380390190/2024 - 3.632,13 - **JOAO CARLOS ALVES BUENO - 031303649-78 -** 14430975-8 - IPVA - RENAVAM / EXERC 01081763490/2024 - 2.877,45 - **JOAO CARLOS ALVES DE OLIVEIRA - 321432909-00 -** 14428334-1 - IPVA - RENAVAM / EXERC 01128865863/2024 - 3.146,79 - **JOAO CARLOS BARBOSA NETTO - 011573639-54 -** 14420594-4 - IPVA - RENAVAM / EXERC 00132801698/2024 - 1.743,63 - **JOAO CARLOS BATARSE - 091789419-70 -** 14398138-0 - IPVA - RENAVAM / EXERC 00847846032/2023 - 189,26 - **JOAO CARLOS BAZZANELLA - 786589269-15 -** 14443471-4 - IPVA - RENAVAM / EXERC 01113027573/2024 - 1.910,71 - **JOAO CARLOS BRISOLA - 613665109-25 -** 14409035-7 - IPVA - RENAVAM / EXERC 00569254396/2024 - 5.224,35 - **JOAO CARLOS BUENO DE MENEZES - 414051668-27 -** 14422083-8 - IPVA - RENAVAM / EXERC 00847431231/2023 - 178,50 - **JOAO CARLOS CAPPELLARO - 083985799-35 -** 14433385-3 - IPVA - RENAVAM / EXERC 00251213676/2024 - 2.692,18 - **JOAO CARLOS CARLETO - 187512370-91 -** 14405336-2 - IPVA - RENAVAM / EXERC 01167060544/2023 - 153,97 - **JOAO CARLOS CARRIEL VERSCHOOR - ME - 29136828/0001-53 -** 14425527-5 - IPVA - RENAVAM / EXERC 01179097626/2024 - 3.926,23 - **JOAO CARLOS CHAVES - 617927309-00 -** 14421284-3 - IPVA - RENAVAM / EXERC 00491197489/2023 - 203,92 - **JOAO CARLOS CORNELSEN PEREIRA - 061841509-28 -** 14435160-6 - IPVA - RENAVAM / EXERC 00390940852/2024 - 2.583,09 - **JOAO CARLOS CORREIA JANGADA - 498102359-68 -** 14432334-3 - IPVA - RENAVAM / EXERC 00973995572/2024 - 2.765,24 - **JOAO CARLOS COURA - 476433829-72 -** 14445515-0 - IPVA - RENAVAM / EXERC 01178333598/2024 - 1.419,45 - **JOAO CARLOS DA SILVA - 024993409-40 -** 14416619-1 - IPVA - RENAVAM / EXERC 00217350240/2024 - 3.144,52 - **JOAO CARLOS DE ALMEIDA MACIEL - 067723569-00 -** 14399078-8 - IPVA - RENAVAM / EXERC 00855612959/2023 - 183,45 - **JOAO CARLOS DE CARVALHO - 790851309-30 -** 14441409-8 - IPVA - RENAVAM / EXERC 00549570250/2024 - 2.171,51 - **JOAO CARLOS DE CRISTO - 112246459-28 -** 14417465-8 - IPVA - RENAVAM / EXERC 00354151983/2024 - 2.951,79 - **JOAO CARLOS DE FREITAS - TRANSPORTADORA - 16864005/0001-00 -** 14427920-4 - IPVA - RENAVAM / EXERC 00539020486/2024 - 3.215,33 - **JOAO CARLOS DE JESUS FERNANDES - 038370279-88 -** 14425379-5 - IPVA - RENAVAM / EXERC 01193701365/2024 - 4.019,44 - **JOAO CARLOS DE LIMA - 044589519-55 -** 14405535-7 - IPVA - RENAVAM / EXERC 00216865123/2023 - 148,48 - **JOAO CARLOS DE MELO COELHO - 070547729-03 -** 14420127-2 - IPVA - RENAVAM / EXERC 00597876770/2024 - 2.037,38 - **JOAO CARLOS DE OLIVEIRA - 009084579-01 -** 14440519-6 - IPVA - RENAVAM / EXERC 01019897993/2024 - 2.230,53 - **JOAO CARLOS DE OLIVEIRA - 044506819-16 -** 14399838-0 - IPVA - RENAVAM / EXERC 00838336507/2023 - 178,50 - **JOAO CARLOS DE PAULA - 046722949-00 -** 14397553-3 - IPVA - RENAVAM / EXERC 00891955003/2023 - 206,07 - **JOAO CARLOS DE PONTES - 847186259-04 -** 14411550-3 - IPVA - RENAVAM / EXERC 01220017997/2024 - 4.244,02 - **JOAO CARLOS DE SOUZA - 613945649-53 -** 14417329-5 - IPVA - RENAVAM / EXERC 00917955480/2024 - 2.974,94 - **JOAO CARLOS DE SOUZA - 109075869-37 -** 14423349-2 - IPVA - RENAVAM / EXERC 01070249260/2023 - 161,66 - **JOAO CARLOS DIORIO - 358306209-44 -** 14434977-6 - IPVA - RENAVAM / EXERC 00547606710/2024 - 2.594,56 - **JOAO CARLOS DOS SANTOS - 716040574-91 -** 14396444-2 - IPVA - RENAVAM / EXERC 00483673005/2023 - 231,66 - 14421989-9 - IPVA - RENAVAM / EXERC 00534437265/2023 - 180,12 - **JOAO CARLOS FABRICIO - 244439809-20 -** 14428468-2 - IPVA - RENAVAM / EXERC 00403515629/2024 - 3.132,59 - **JOAO CARLOS FRAGOSO - 042088919-12 -** 14404985-3 - IPVA - RENAVAM / EXERC 00142600245/2023 - 155,95 - **JOAO CARLOS GALDINO - 006889769-30 -** 14397155-4 - IPVA - RENAVAM / EXERC 00931231078/2023 - 214,61 - **JOAO CARLOS GOBBO - 000832839-00 -** 14407404-1 - IPVA - RENAVAM / EXERC 01390804710/2024 - 6.194,41 - **JOAO CARLOS GONCALVES - 066087919-09 -** 14399784-7 - IPVA - RENAVAM / EXERC 00842459529/2023 - 178,50 - **JOAO CARLOS GONCALVES - 766860359-04 -** 14412125-2 - IPVA - RENAVAM / EXERC 01196725044/2024 - 4.098,31 - **JOAO CARLOS GONCALVES - 081213299-81 -** 14418743-1 - IPVA - RENAVAM / EXERC 00338832246/2024 - 2.534,82 - **JOAO CARLOS GONCALVES PADILHA - 606134759-68 -** 14403571-2 - IPVA - RENAVAM / EXERC 00589453440/2023 - 162,34 - **JOAO CARLOS GRITTEN - 532803269-15 -** 14404856-3 - IPVA - RENAVAM / EXERC 00150214340/2023 - 155,95 - **JOAO CARLOS KUNITZ - 217907369-00 -** 14434850-8 - IPVA - RENAVAM / EXERC 01186463411/2024 - 2.607,23 - **JOAO CARLOS LOPES DOS SANTOS - 360125809-91 -** 14402440-0 - IPVA - RENAVAM / EXERC 00809965119/2023 - 170,95 - **JOAO CARLOS MACHADO LOPES - 495272079-91 -** 14417571-9 - IPVA - RENAVAM / EXERC 01050722806/2024 - 2.923,45 - **JOAO CARLOS MACHADO NASSER - 002506949-72 -** 14428258-2 - IPVA - RENAVAM / EXERC 01170750190/2024 - 3.159,40 - **JOAO CARLOS MARI BRAGA - 794206569-34 -** 14431930-3 - IPVA - RENAVAM / EXERC 00332710173/2024 - 2.806,75 - **JOAO CARLOS MARQUES PIZA - 511859389-15 -** 14440020-8 - IPVA - RENAVAM / EXERC 00470649623/2024 - 2.267,20 - **JOAO CARLOS MARTINS - 874103709-04 -** 14428986-2 - IPVA - RENAVAM / EXERC 00871883139/2024 - 3.064,96 - **JOAO CARLOS NEVIADUNSKI - 058832369-10 -** 14411513-9 - IPVA - RENAVAM / EXERC 01390111420/2024 - 4.259,13 - **JOAO CARLOS PEREIRA - 068529089-17 -** 14396165-6 - IPVA - RENAVAM / EXERC 00910861161/2023 - 238,89 - **JOAO CARLOS PEREIRA DE SOUZA ANDRE - 084311929-25 -** 14423572-0 - IPVA - RENAVAM / EXERC 00233763830/2023 - 154,19 - **JOAO CARLOS PLATNER - 764039989-00 -** 14398104-5 - IPVA - RENAVAM / EXERC 00850308780/2023 - 189,26 - **JOAO CARLOS POLISTCHUK - 022389819-85 -** 14436963-7 - IPVA - RENAVAM / EXERC 00409040487/2024 - 2.484,71 - **JOAO CARLOS QUANDT - 670201949-15 -** 14414179-2 - IPVA - RENAVAM / EXERC 01288275703/2024 - 3.675,79 - **JOAO CARLOS REGO BARROS - 962554989-72 -** 14431577-4 - IPVA - RENAVAM / EXERC 01068377787/2024 - 2.831,81 - **JOAO CARLOS RIBEIRO - 682438399-68 -** 14416961-1 - IPVA - RENAVAM / EXERC 01140584119/2024 - 3.052,01 - **JOAO CARLOS RODRIGUES CAMPOS - 027584199-55 -** 14430964-2 - IPVA - RENAVAM / EXERC 01057357720/2024 - 2.877,45 - **JOAO CARLOS RODRIGUES ONCKEN DA SILVEIRA - 024884759-71 -** 14442882-0 - IPVA - RENAVAM / EXERC 01197236390/2024 - 1.988,42 - **JOAO CARLOS SANCHES - 050594556-88 -** 14416659-0 - IPVA - RENAVAM / EXERC 00193629151/2024 - 3.135,08 - **JOAO CARLOS SANDRI - 355134899-53 -** 14422754-9 - IPVA - RENAVAM / EXERC 00836113934/2023 - 174,01 - **JOAO CARLOS SIMOES - 463833799-68 -** 14416571-3 - IPVA - RENAVAM / EXERC 01382416617/2024 - 3.156,08 - **JOAO CARLOS SIMONETTI - 389728839-72 -** 14425352-3 - IPVA - RENAVAM / EXERC 00534996310/2024 - 4.032,14 - **JOAO CASTORINO DOS SANTOS - 019423589-03 -** 14414260-8 - IPVA - RENAVAM / EXERC 01068540394/2024 - 3.664,89 - **JOAO CASTURINO DE SENE - 972372569-04 -** 14404666-8 - IPVA - RENAVAM / EXERC 00868515914/2023 - 161,02 - **JOAO CECCON DA SILVA - 672667549-68 -** 14396384-5 - IPVA - RENAVAM / EXERC 00815164610/2023 - 237,81 - **JOAO CESAR ALMEIDA DE SOUZA JUNIOR - 091170799-93 -** 14440218-9 - IPVA - RENAVAM / EXERC 01280578138/2024 - 2.253,80 - **JOAO CESAR DA ROSA - DISTRIBUIDORA - ME - 04688359/0001-54**

Diário Oficial Certificado Digitalmente
O Departamento de Imprensa Oficial do Estado do Paraná, de garantia de autenticidade deste documento, desde que visualizado através do site http://www.imprensaoficial.pr.gov.br

- 14429140-9 - IPVA - RENAVAM / EXERC 00296442062/2024 - 3.051,00 - **JOAO CESAR DE SOUZA - 018355789-18** - 14415361-8 - IPVA - RENAVAM / EXERC 01149166204/2024 - 3.474,75 - **JOAO CESAR DE SOUZA PAES - 733872909-34** - 14403253-5 - IPVA - RENAVAM / EXERC 00119602415/2023 - 168,04 - **JOAO CESAR MACHADO - 015881699-44** - 14401648-3 - IPVA - RENAVAM / EXERC 00838796346/2023 - 174,01 - **JOAO CESAR MORES - 026624259-62** - 14424812-0 - IPVA - RENAVAM / EXERC 01048618444/2024 - 4.401,77 - **JOAO CESAR NAVARRO - 017331199-73** - 14397139-2 - IPVA - RENAVAM / EXERC 00821383558/2023 - 216,20 - **JOAO CESAR OSTERNACK - 008251649-90** - 14428176-4 - IPVA - RENAVAM / EXERC 00549651900/2024 - 3.165,65 - **JOAO CEZAR BARRETO SLEZINSKI - 84985571/0001-12** - 14412275-5 - IPVA - RENAVAM / EXERC 01389446376/2024 - 4.061,64 - 14412276-3 - IPVA - RENAVAM / EXERC 01388600797/2024 - 4.061,64 - **JOAO CHRUSCIAK FILHO - 338636609-00** - 14410127-8 - IPVA - RENAVAM / EXERC 00907061516/2024 - 4.721,32 - 14414519-4 - IPVA - RENAVAM / EXERC 00170382117/2024 - 3.610,95 - **JOAO CLEITON JAMBISKI - 048872759-60** - 14421873-6 - IPVA - RENAVAM / EXERC 00857245732/2023 - 183,45 - **JOAO CLEVERTON KOMAR - 051410989-07** - 14427416-4 - IPVA - RENAVAM / EXERC 00119236133/2024 - 3.295,56 - **JOAO CONSOLARO JUNIOR - 109233289-80** - 14445523-1 - IPVA - RENAVAM / EXERC 00208150617/2024 - 1.416,55 - **JOAO CORREA BORGES - 015573279-04** - 14445586-0 - IPVA - RENAVAM / EXERC 00528689789/2024 - 1.361,21 - **JOAO CORREA DE OLIVEIRA - 839838309-78** - 14398148-7 - IPVA - RENAVAM / EXERC 00867469811/2023 - 189,26 - **JOAO DA CRUZ BORGES - 546307469-00** - 14441658-9 - IPVA - RENAVAM / EXERC 01041935029/2024 - 2.137,86 - **JOAO DA FONSECA - 220533799-87** - 14412412-0 - IPVA - RENAVAM / EXERC 00506076962/2024 - 4.032,14 - **JOAO DA LUZ DE PAULA - 374199789-72** - 14398686-1 - IPVA - RENAVAM / EXERC 00901004545/2023 - 185,79 - **JOAO DA LUZ FREITAS - 307564809-49** - 14438793-7 - IPVA - RENAVAM / EXERC 00196373310/2024 - 2.352,82 - **JOAO DA SILVA - 764506609-10** - 14420981-8 - IPVA - RENAVAM / EXERC 00919405819/2023 - 219,36 - **JOAO DA SILVA - 588971869-04** - 14427984-0 - IPVA - RENAVAM / EXERC 01156725051/2024 - 3.204,34 - **JOAO DA SILVA - 072377279-74** - 14423620-3 - IPVA - RENAVAM / EXERC 01006364207/2023 - 151,27 - **JOAO DA SILVA AMORIM - 091277889-03** - 14445640-8 - IPVA - RENAVAM / EXERC 00504606948/2024 - 1.320,58 - **JOAO DA SILVA FABRICIO - 542431579-87** - 14444101-0 - IPVA - RENAVAM / EXERC 00531712095/2024 - 1.802,07 - **JOAO DARCI RAMBO - 332200939-49** - 14416274-9 - IPVA - RENAVAM / EXERC 01052074062/2024 - 3.255,34 - **JOAO DARIO LOPES DE MELLO - 061351619-20** - 14427907-7 - IPVA - RENAVAM / EXERC 01223419077/2024 - 3.217,83 - **JOAO DASCHEVI NETO - 618496699-53** - 14420144-2 - IPVA - RENAVAM / EXERC 01049231624/2024 - 2.029,15 - **JOAO DE ASSUNCAO - 176026969-72** - 14422383-7 - IPVA - RENAVAM / EXERC 00826053360/2023 - 178,50 - **JOAO DE DEUS APARECIDO CAMPANHA - 79460432/0001-35** - 14417141-1 - IPVA - RENAVAM / EXERC 00985971541/2024 - 3.016,64 - **JOAO DE DEUS DA SILVA - 022560779-42** - 14404401-0 - IPVA - RENAVAM / EXERC 00822273594/2023 - 162,27 - **JOAO DE DEUZ DE OLIVEIRA - 235324599-49** - 14401698-0 - IPVA - RENAVAM / EXERC 00837747597/2023 - 174,01 - **JOAO DE FREITAS FILHO - 795575709-20** - 14398876-7 - IPVA - RENAVAM / EXERC 00856432890/2023 - 183,45 - **JOAO DE JESUS ALVES - 135321868-61** - 14415338-3 - IPVA - RENAVAM / EXERC 00476166454/2024 - 3.475,35 - **JOAO DE MELO - 393024749-68** - 14406106-3 - IPVA - RENAVAM / EXERC 01195684760/2024 - 8.964,70 - **JOAO DE MOURA JUNIOR - 545093781-49** - 14429463-7 - IPVA - RENAVAM / EXERC 01177327420/2024 - 3.017,80 - **JOAO DE PAULA FILHO - 100145828-13** - 14422197-4 - IPVA - RENAVAM / EXERC 00825984076/2023 - 178,50 - **JOAO DE PIERI - 360010909-04** - 14436950-5 - IPVA - RENAVAM / EXERC 00380158892/2024 - 2.484,71 - **JOAO DE SOUZA NETO - 124412719-11** - 14421524-9 - IPVA - RENAVAM / EXERC 00856453269/2023 - 189,26 - **JOAO DEMETRIO - 955531779-87** - 14442814-5 - IPVA - RENAVAM / EXERC 00872593495/2024 - 1.997,86 - **JOAO DIAS - 393219679-15** - 14399766-9 - IPVA - RENAVAM / EXERC 00828317003/2023 - 178,50 - **JOAO DIAS DE PAULO - 855493989-15** - 14443156-1 - IPVA - RENAVAM / EXERC 01144857250/2024 - 1.948,71 - **JOAO DOMECIANU NETO - 440547608-05** - 14445494-4 - IPVA - RENAVAM / EXERC 00151791201/2024 - 1.431,54 - **JOAO DOMINGOS DIAS - 805512629-15** - 14427591-8 - IPVA - RENAVAM / EXERC 00270071440/2024 - 3.267,58 - **JOAO DOMINGOS PIRES DA FONSECA - 079065609-49** - 14429194-8 - IPVA - RENAVAM / EXERC 01249652917/2024 - 3.044,93 - **JOAO DOMINGUES MACHADO NETO - 078900149-70** - 14398960-7 - IPVA - RENAVAM / EXERC 00871026058/2023 - 183,45 - **JOAO DONIZETI PASCHOALDELI - TRANSPORTES ME - 13890925/0001-05** - 14428781-9 - IPVA - RENAVAM / EXERC 01026240783/2024 - 3.098,93 - **JOAO DOS SANTOS - 039270209-66** - 14405476-8 - IPVA - RENAVAM / EXERC 00976645041/2023 - 148,88 - **JOAO DOS SANTOS - 787110539-68** - 14419602-3 - IPVA - RENAVAM / EXERC 00996849360/2024 - 2.232,11 - **JOAO DOS SANTOS FONTOURA - 362026659-04** - 14442566-9 - IPVA - RENAVAM / EXERC 01223902738/2024 - 2.028,50 - **JOAO DOS SANTOS NETO - 834185559-34** - 14431306-2 - IPVA - RENAVAM / EXERC 01063315430/2024 - 2.848,85 - **JOAO DRANCZUK - 318340359-53** - 14437531-9 - IPVA - RENAVAM / EXERC 00963423991/2024 - 2.464,24 - **JOAO EDGAR FERRO DE SOUZA - 068578059-70** - 14441441-1 - IPVA - RENAVAM / EXERC 01134736247/2024 - 2.168,31 - **JOAO EDIVINO MARTINS - 336748339-72** - 14438711-2 - IPVA - RENAVAM / EXERC 00282128433/2024 - 2.358,32 - **JOAO EDSON MARTINS - 339210329-20** - 14412529-0 - IPVA - RENAVAM / EXERC 01389572940/2024 - 4.016,89 - **JOAO EDUARDO CORREA - 004832869-31** - 14396376-4 - IPVA - RENAVAM / EXERC 00991611705/2023 - 238,89 - **JOAO EDUARDO SOUZA SAMEK - 091246849-10** - 14433146-0 - IPVA - RENAVAM / EXERC 01194507660/2024 - 2.715,23 - **JOAO EDUILIO VENDRAMETTO GUIMARAES - 076922559-46** - 14403031-1 - IPVA - RENAVAM / EXERC 00229833373/2023 - 169,48 - **JOAO EGIDIO TELLES DE ASSIS - 093086009-81** - 14439552-2 - IPVA - RENAVAM / EXERC 01172732393/2024 - 2.294,41 - **JOAO EGIDIO ZARPELON - 483520479-49** - 14417890-4 - IPVA - RENAVAM / EXERC 00528283421/2024 - 2.815,78 - **JOAO ELIAS CARDOSO DE OLIVEIRA 05539444957 - 28220789/0001-05** - 14425919-0 - IPVA - RENAVAM / EXERC 00480356033/2024 - 3.736,51 - **JOAO ELIAS DE SOUZA - 025664294-05** - 14405260-9 - IPVA - RENAVAM / EXERC 00233294465/2023 - 154,19 - **JOAO ELIAS FRANCISCO MARUCH - 068558379-13** - 14444489-2 - IPVA - RENAVAM / EXERC 01193967209/2024 - 1.735,67 - **JOAO ELIZEU COSMANN - 091164669-85** - 14419888-3 - IPVA - RENAVAM / EXERC 01073464595/2024 - 2.129,93 - **JOAO ELIZIO MENDES PINTO - 150329178-26** - 14396427-2 - IPVA - RENAVAM / EXERC 00893979619/2023 - 231,96 - **JOAO EMILIO DE SOUZA MECATTI - 038478609-09** - 14399954-8 - IPVA - RENAVAM / EXERC 00836117948/2023 - 178,50 - **JOAO ERIVELTO BOGDAN - 995222849-04** - 14428694-4 - IPVA - RENAVAM / EXERC 01089287922/2024 - 3.112,99 - **JOAO EUDES DOS SANTOS - 280217469-04** - 14400691-7 - IPVA - RENAVAM / EXERC 00844630012/2023 - 178,50 - **JOAO FABIO DA SILVA - 049869639-10** - 14419239-7 - IPVA - RENAVAM / EXERC 00465481175/2024 - 2.364,28 - **JOAO FARIAS LIMA - 508167139-87** - 14398621-7 - IPVA - RENAVAM / EXERC 00815250894/2023 - 185,98 - **JOAO FELIPE DA SILVA PINTO - 063147009-30** - 14428829-7 - IPVA - RENAVAM / EXERC 00544278461/2024 - 3.092,00 - **JOAO FELIPE DA SILVA VIEIRA DOS SANTOS - 053676017-90** - 14410781-0 - IPVA - RENAVAM / EXERC 01135741996/2024 - 4.484,56 - 14413323-4 - IPVA - RENAVAM / EXERC 01080454559/2024 - 3.846,95 - **JOAO FELIPE MARIN GIGLIO - 058035149-18** - 14436324-8 - IPVA - RENAVAM / EXERC 00985684968/2024 - 2.518,60 - **JOAO FELIPE REIS ABELHA - 102570739-73** - 14407225-1 - IPVA - RENAVAM / EXERC 01371200723/2024 - 6.374,01 - **JOAO FELIPE VASCONCELOS ROSSINI - 064351649-24** - 14412633-5 - IPVA - RENAVAM / EXERC 00251556247/2024 - 3.989,03 - 14414344-2 - IPVA - RENAVAM / EXERC 00589586750/2024 - 3.641,68 - **JOAO FERNANDO ALVES - 068370279-30** - 14444629-1 - IPVA - RENAVAM / EXERC 00553393588/2024 - 1.710,67 - **JOAO FERNANDO DE QUADROS - 238135809-97** - 14439129-2 - IPVA - RENAVAM / EXERC 01171574590/2024 - 2.330,12 - **JOAO FERNANDO EVANGELISTA DOS SANTOS - 061553767-78** - 14410072-7 - IPVA - RENAVAM / EXERC 00183516850/2024 - 4.738,89 - **JOAO FERNANDO SILVA TOFANI - 083916329-03** - 14419461-6 - IPVA - RENAVAM / EXERC 01260567807/2024 - 2.281,02 - **JOAO FERNANDO SUZUKI FONSECA - 043976849-79** - 14405304-4 - IPVA - RENAVAM / EXERC 00316825220/2023 - 154,19 - **JOAO FERREIRA - 616556519-00** - 14428991-9 - IPVA - RENAVAM / EXERC 01151842203/2024 - 3.064,68 - **JOAO FERREIRA - 439417709-00** - 14399412-0 - IPVA - RENAVAM / EXERC 00830449922/2023 - 178,50 - **JOAO FERREIRA DE LIMA - 782342399-53** - 14399503-8 - IPVA - RENAVAM / EXERC 00830325735/2023 - 178,50 - **JOAO FERREIRA DE OLIVEIRA - 541070919-53** - 14438350-8 - IPVA - RENAVAM / EXERC 01010445844/2024 - 2.385,59 - **JOAO FERREIRA DE PAULA - 749169129-34** - 14403802-9 - IPVA - RENAVAM / EXERC 00815772190/2023 - 162,27 - **JOAO FERREIRA DE SOUZA - 527601899-53** - 14439872-6 - IPVA - RENAVAM / EXERC 00495960217/2024 - 2.270,99 - **JOAO FERREIRA FRANCA - 047673199-27** - 14412635-1 - IPVA - RENAVAM / EXERC 00254161448/2024 - 3.989,03 - **JOAO FLAVIO DOS SANTOS - 725265059-68** - 14399690-5 - IPVA - RENAVAM / EXERC 00838647634/2023 - 178,50 - **JOAO FORTES - 701273449-34** - 14397437-5 - IPVA - RENAVAM / EXERC 00887188419/2023 - 206,07 - **JOAO FRANCISCO DE OLIVEIRA NETO - 460944400-30** - 14404798-2 - IPVA - RENAVAM / EXERC 01359141518/2023 - 157,71 - **JOAO FRANCISCO GUENO - 491470309-25** - 14437910-1 - IPVA - RENAVAM / EXERC 01223133157/2024 - 2.419,80 - **JOAO FRANCISCO KONOFAL - 741791609-00** - 14440553-6 - IPVA - RENAVAM / EXERC 01189228383/2024 - 2.229,58 - **JOAO FRANCISCO MATEUS PATRIAL - 772410109-49** - 14443301-7 - IPVA - RENAVAM / EXERC 01131893180/2024 - 1.932,13 - **JOAO FRANCISCO PINHEIRO NETO - 098344119-79** - 14403393-0 - IPVA - RENAVAM / EXERC 00857375229/2023 - 164,24 - **JOAO FRANCISCO SILVA DE LIMA - 033916179-50** - 14440817-9 - IPVA - RENAVAM / EXERC 01079863572/2024 - 2.206,03 - **JOAO FRANCISCO SOARES MOREIRA - 741144259-34** - 14412535-5 - IPVA - RENAVAM / EXERC 00478680805/2024 - 4.015,72 - **JOAO FRANCISCO ZAFANELI CUBAS - 027226629-90** - 14430441-1 - IPVA - RENAVAM / EXERC 01049812961/2024 - 2.927,05 - **JOAO FRANCISCO ZERBINATTI DANIEL - 316623239-72** - 14427584-5 - IPVA - RENAVAM / EXERC 01150999052/2024 - 3.268,96 - **JOAO FRIGERIO NETO - 120001839-72** - 14441471-3 - IPVA - RENAVAM / EXERC 01117734444/2024 - 2.167,90 - **JOAO GABRIEL BANDEIRA - 092127629-05** - 14407426-2 - IPVA - RENAVAM / EXERC 01294805590/2024 - 6.179,78 - **JOAO GABRIEL DE CRISTO KLOSTERMANN VEIGA - 114471069-38** - 14396282-2 - IPVA - RENAVAM / EXERC 00111993091/2023 - 238,89 - **JOAO GABRIEL DE MORAIS - 098583469-21** - 14443429-3 - IPVA - RENAVAM / EXERC 01053867430/2024 - 1.914,77 - **JOAO GABRIEL DE OLIVEIRA FERNANDES - 049968689-61** - 14428157-8 - IPVA - RENAVAM / EXERC 01262302207/2024 - 3.168,19 - **JOAO GABRIEL DOS SANTOS CARDOSO - 097153159-50** - 14417098-9 - IPVA - RENAVAM / EXERC 01131251692/2024 - 3.027,79 - **JOAO GABRIEL SUBTIL DE OLIVEIRA - 126012789-35** - 14401978-4 - IPVA - RENAVAM / EXERC 00863993966/2023 - 172,12 - **JOAO GARCIA CAMPOS LTDA - 28648693/0001-42** - 14444348-9 - IPVA - RENAVAM / EXERC 00964135973/2024 - 1.755,16 - **JOAO GARCIA CID - 003509179-73** - 14441496-9 - IPVA - RENAVAM / EXERC 00868615269/2024 - 2.161,74 - **JOAO GENTIL PRESTES - 071540469-53** - 14425547-0 - IPVA - RENAVAM / EXERC 01139487857/2024 - 3.916,35 - **JOAO GERALDO BARROS - 057014209-14** - 14413727-2 - IPVA - RENAVAM / EXERC 01002944225/2024 - 3.755,96 - **JOAO GERMANO DE CAMPOS LUDVIGS - 961636079-53** - 14427757-0 - IPVA - RENAVAM / EXERC 01017008024/2024 - 3.236,01 - **JOAO GILBERTO GRABOSKI DE LIMA - 321785819-00** - 14439832-7 - IPVA - RENAVAM / EXERC 00170475883/2024 - 2.274,14 - **JOAO GILMAR SCOPARO - 641237079-04** - 14406085-7 - IPVA - RENAVAM / EXERC 01270710530/2024 - 9.109,77 - **JOAO GODINHO PEIXOTO - 588164109-49** - 14421100-6 - IPVA - RENAVAM / EXERC 00886610524/2023 - 206,07 - **JOAO GOMES DE LIMA - 277262319-04** - 14424642-0 - IPVA - RENAVAM / EXERC 01334255234/2024 - 4.552,57 - **JOAO GOMES FRANCA - 513172819-34** - 14431842-0 - IPVA - RENAVAM / EXERC 00515321630/2024 - 2.815,78 - **JOAO GOMES HENRIQUES JUNIOR - 318685929-87** - 14431667-3 - IPVA - RENAVAM / EXERC 00892173750/2024 - 2.824,32 - **JOAO GOMES PAULINO FILHO - 240327869-68** - 14420600-2 - IPVA - RENAVAM / EXERC 00147675723/2024 -

1.743,63 - **JOAO GOMES PEREIRA - 911196349-20 -** 14428883-1 - IPVA - RENAVAM / EXERC 01272290503/2024 - 3.074,70 - **JOAO GONCALVES ALVES FILHO - 072660039-38 -** 14404257-3 - IPVA - RENAVAM / EXERC 00803163789/2023 - 162,27 - **JOAO GRUDYS - 006768069-02 -** 14397200-3 - IPVA - RENAVAM / EXERC 00899536360/2023 - 213,15 - **JOAO GUILHERME DE CARVALHO - 800377109-90 -** 14409626-6 - IPVA - RENAVAM / EXERC 00532524420/2024 - 4.929,26 - **JOAO GUILHERME DE OLIVEIRA 11104366967 - 37260017/0001-98 -** 14411000-5 - IPVA - RENAVAM / EXERC 00871443350/2024 - 4.408,39 - **JOAO GUILHERME DE OLIVEIRA RAZERA - 084698639-67 -** 14401482-0 - IPVA - RENAVAM / EXERC 00867236736/2023 - 174,01 - **JOAO GUILHERME LIMA IORI - 070976059-01 -** 14413942-9 - IPVA - RENAVAM / EXERC 01086440380/2024 - 3.719,59 - **JOAO GUILHERME LISBOA - 080530619-66 -** 14418321-5 - IPVA - RENAVAM / EXERC 00380020483/2024 - 2.663,81 - **JOAO GUILHERME SANTANNA MATIAS - 012880619-27 -** 14416953-0 - IPVA - RENAVAM / EXERC 00468332278/2024 - 3.053,22 - **JOAO GUILHERME VIEIRA - 093852459-37 -** 14437487-8 - IPVA - RENAVAM / EXERC 00485430916/2024 - 2.465,20 - **JOAO GUILHERME VIEIRA - 106112369-31 -** 14440665-6 - IPVA - RENAVAM / EXERC 01221406709/2024 - 2.220,45 - **JOAO GUSTAVO LIPINSKI - 050992899-40 -** 14410573-7 - IPVA - RENAVAM / EXERC 01115524620/2024 - 4.558,52 - **JOAO HENRIQUE CORSINI DE OLIVEIRA - 102156949-61 -** 14444487-6 - IPVA - RENAVAM / EXERC 00197274277/2024 - 1.736,44 - **JOAO HENRIQUE FERNANDES - 035552739-14 -** 14444727-1 - IPVA - RENAVAM / EXERC 00134257375/2024 - 1.705,40 - **JOAO HENRIQUE FERRAZ - 006163419-03 -** 14436906-8 - IPVA - RENAVAM / EXERC 00330510894/2024 - 2.486,37 - **JOAO HENRIQUE NARDI - 010231189-71 -** 14407265-0 - IPVA - RENAVAM / EXERC 01184385057/2024 - 6.330,71 - **JOAO HENRIQUE NOORDEGRAAF - 063972579-16 -** 14424721-3 - IPVA - RENAVAM / EXERC 01353201640/2024 - 4.482,76 - **JOAO HENRIQUE PIRES - 041935059-44 -** 14433824-3 - IPVA - RENAVAM / EXERC 00336338406/2024 - 2.663,81 - **JOAO HENRIQUE SOUZA SANCHES - 287978175-20 -** 14443768-3 - IPVA - RENAVAM / EXERC 00924188065/2024 - 1.861,89 - **JOAO HENRIQUE TEIXEIRA HATORI - 738851009-59 -** 14445307-7 - IPVA - RENAVAM / EXERC 00456911103/2024 - 1.522,84 - **JOAO HENRIQUE WEBB - 013236329-13 -** 14425484-8 - IPVA - RENAVAM / EXERC 00149614535/2024 - 3.935,95 - **JOAO IDAMAR DE ARRUDA - 645718319-00 -** 14420206-6 - IPVA - RENAVAM / EXERC 00879272830/2024 - 1.997,86 - **JOAO IRINEU DE OLIVEIRA RIBAS - 607257709-10 -** 14400280-6 - IPVA - RENAVAM / EXERC 00834962306/2023 - 178,50 - **JOAO IVAN LOURENCO - 049561869-16 -** 14443729-2 - IPVA - RENAVAM / EXERC 00201793300/2024 - 1.866,48 - **JOAO JACINTHO - 570927969-20 -** 14435666-7 - IPVA - RENAVAM / EXERC 00155797930/2024 - 2.549,99 - **JOAO JERONIMO GOMES - 236331589-87 -** 14420160-4 - IPVA - RENAVAM / EXERC 01255114751/2024 - 2.015,66 - **JOAO JONATHAN GOMES SCHEIDT - 044542429-09 -** 14429164-6 - IPVA - RENAVAM / EXERC 01214407126/2024 - 3.047,39 - 14437653-6 - IPVA - RENAVAM / EXERC 00309471532/2024 - 2.451,11 - **JOAO JORGE DOS SANTOS JUNIOR - 581331789-91 -** 14429556-0 - IPVA - RENAVAM / EXERC 01401087547/2024 - 3.007,81 - **JOAO JORGE FADEL - 008753500-97 -** 14437516-5 - IPVA - RENAVAM / EXERC 00963061305/2024 - 2.464,24 - **JOAO JORGE MARQUES - 619374019-87 -** 14420551-0 - IPVA - RENAVAM / EXERC 00271782463/2024 - 1.792,60 - **JOAO JOSE CARNEIRO BANDEIRA - 371978789-34 -** 14440896-9 - IPVA - RENAVAM / EXERC 01099429924/2024 - 2.199,75 - **JOAO JOSE MARAFAO - 046137518-45 -** 14424127-4 - IPVA - RENAVAM / EXERC 00290972140/2024 - 5.252,36 - **JOAO JUARES DE ANDRADE - 081032599-34 -** 14424711-6 - IPVA - RENAVAM / EXERC 00965337448/2024 - 4.484,99 - **JOAO JUNIOR REDUA MADEIRA - 036463769-29 -** 14443142-1 - IPVA - RENAVAM / EXERC 00955337739/2024 - 1.953,60 - **JOAO KERLAN GOMES DA SILVA - 971500961-15 -** 14404961-6 - IPVA - RENAVAM / EXERC 00140690913/2023 - 155,95 - **JOAO KLEZIO FAGOTTI - 324128869-20 -** 14437908-0 - IPVA - RENAVAM / EXERC 00588424307/2024 - 2.420,77 - **JOAO KLINKOSKI - 539605309-78 -** 14404029-5 - IPVA - RENAVAM / EXERC 00810862220/2023 - 162,27 - **JOAO KOSIBA - 025572669-49 -** 14399988-2 - IPVA - RENAVAM / EXERC 00842760946/2023 - 178,50 - **JOAO KRAPESKI DE CARVALHO - 768951309-34 -** 14400724-7 - IPVA - RENAVAM / EXERC 00839263562/2023 - 178,50 - **JOAO LAERCIO RODRIGUIES JUNIOR LTDA - 08815048/0001-60 -** 14424423-0 - IPVA - RENAVAM / EXERC 00525952543/2024 - 4.786,22 - **JOAO LAERCIO SINOTTI - 620649169-20 -** 14407443-2 - IPVA - RENAVAM / EXERC 01354386539/2024 - 6.159,60 - 14443361-0 - IPVA - RENAVAM / EXERC 01103805166/2024 - 1.926,01 - **JOAO LAERCIO SINOTTI 62064916920 - 28722896/0001-31 -** 14414990-4 - IPVA - RENAVAM / EXERC 01271971809/2024 - 3.532,01 - **JOAO LAERTES DOS SANTOS - 485115019-91 -** 14422107-9 - IPVA - RENAVAM / EXERC 00836001559/2023 - 178,50 - **JOAO LEMES - 411979179-34 -** 14398865-1 - IPVA - RENAVAM / EXERC 00853463395/2023 - 183,45 - **JOAO LEMES VACA - 311967641-15 -** 14426595-5 - IPVA - RENAVAM / EXERC 01088853835/2024 - 3.440,70 - **JOAO LENON ANDRADE - 085635269-10 -** 14442638-0 - IPVA - RENAVAM / EXERC 00946732248/2024 - 2.016,82 - **JOAO LENON DE LACERDA SANTOS - 083920659-30 -** 14399638-7 - IPVA - RENAVAM / EXERC 00847730433/2023 - 178,50 - **JOAO LEONARDO FERREIRA - 137152449-17 -** 14431479-4 - IPVA - RENAVAM / EXERC 00979507359/2024 - 2.837,08 - **JOAO LEVY FLORES SILVA - 063828659-07 -** 14396279-2 - IPVA - RENAVAM / EXERC 00920866930/2023 - 238,89 - **JOAO LOPES DA SILVA - 603359049-04 -** 14415851-2 - IPVA - RENAVAM / EXERC 00486683877/2024 - 3.391,53 - **JOAO LOPES DOS SANTOS - 899129779-04 -** 14420733-5 - IPVA - RENAVAM / EXERC 00450491900/2024 - 1.495,71 - **JOAO LOPES FERNANDES - 491001659-72 -** 14434867-2 - IPVA - RENAVAM / EXERC 00388632429/2024 - 2.605,71 - **JOAO LOURENCO BARBOSA - 360910909-25 -** 14436796-0 - IPVA - RENAVAM / EXERC 00566850320/2024 - 2.492,85 - **JOAO LUCAS CAETANO BRAZ - 059763729-61 -** 14442311-9 - IPVA - RENAVAM / EXERC 00910434506/2024 - 2.057,60 - **JOAO LUCAS SILVESTRI CLAZER - 048800099-89 -** 14428161-6 - IPVA - RENAVAM / EXERC 01246289293/2024 - 3.166,30 - **JOAO LUCIO DA SILVA - 051330019-83 -** 14435806-6 - IPVA - RENAVAM / EXERC 00535192711/2024 - 2.541,09 - **JOAO LUIS DA SILVA DIONISIO - 046625069-05 -** 14425656-5 - IPVA - RENAVAM / EXERC 01031997412/2024 - 3.868,35 - **JOAO LUIS FAXINA - 642462219-53 -** 14442093-4 - IPVA - RENAVAM / EXERC 01082801345/2024 - 2.079,93 - **JOAO LUIS FRANCA DA SILVA - 056728379-80 -** 14398008-1 - IPVA - RENAVAM / EXERC 00860486672/2023 - 189,26 - 14404871-7 - IPVA - RENAVAM / EXERC 00208327436/2023 - 155,95 - **JOAO LUIZ BARBOSA FILHO - 562046129-72 -** 14434745-5 - IPVA - RENAVAM / EXERC 01244374889/2024 - 2.610,69 - **JOAO LUIZ CARDOSO - 619554859-68 -** 14436729-4 - IPVA - RENAVAM / EXERC 00570731607/2024 - 2.492,85 - **JOAO LUIZ DA ROCHA - 112900179-21 -** 14410258-4 - IPVA - RENAVAM / EXERC 01336838903/2024 - 4.677,78 - **JOAO LUIZ DE OLIVEIRA - 054430229-03 -** 14425106-7 - IPVA - RENAVAM / EXERC 00477595006/2024 - 4.169,36 - **JOAO LUIZ DISSENHA - 508717739-53 -** 14442634-7 - IPVA - RENAVAM / EXERC 00946878803/2024 - 2.016,82 - **JOAO LUIZ DOS PASSOS - 076345909-75 -** 14434167-8 - IPVA - RENAVAM / EXERC 00184134218/2024 - 2.639,36 - **JOAO LUIZ FAVERSANI SANCHES - 439187199-87 -** 14417475-5 - IPVA - RENAVAM / EXERC 01191631572/2024 - 2.949,51 - **JOAO LUIZ INACIO - 922763188-72 -** 14416741-4 - IPVA - RENAVAM / EXERC 01376820479/2024 - 3.117,46 - **JOAO LUIZ KSIONSKIEWICZ FONSECA - 043032049-35 -** 14399465-1 - IPVA - RENAVAM / EXERC 00836240197/2023 - 178,50 - **JOAO LUIZ MANCHUR - 374576839-68 -** 14423765-0 - IPVA - RENAVAM / EXERC 01212136869/2024 - 8.505,90 - **JOAO LUIZ PINHEIRO - 883038709-63 -** 14433103-6 - IPVA - RENAVAM / EXERC 01074518575/2024 - 2.722,34 - **JOAO LUIZ SOARES TORTURA - 038240599-40 -** 14405485-7 - IPVA - RENAVAM / EXERC 00224984071/2023 - 148,88 - **JOAO MARCELO ANTUNES - 823994419-15 -** 14434260-7 - IPVA - RENAVAM / EXERC 00149991630/2024 - 2.634,83 - **JOAO MARCELO CHEMIN - 028899079-02 -** 14430157-9 - IPVA - RENAVAM / EXERC 01078440643/2024 - 2.951,92 - **JOAO MARCELO DA SILVA VILLA - 034482929-40 -** 14403247-0 - IPVA - RENAVAM / EXERC 00586529560/2023 - 168,04 - **JOAO MARCELO MARCASSI RODRIGUES - 04068253/0001-58 -** 14440778-4 - IPVA - RENAVAM / EXERC 00559295030/2024 - 2.208,88 - **JOAO MARCIO CARDOZO ORTIZ - 044577809-10 -** 14398289-0 - IPVA - RENAVAM / EXERC 00849028647/2023 - 189,26 - **JOAO MARCIO DZIURKOWSKI - 085337829-00 -** 14397210-0 - IPVA - RENAVAM / EXERC 00892326840/2023 - 213,15 - **JOAO MARCOLINO - 706071338-72 -** 14417406-2 - IPVA - RENAVAM / EXERC 01243526677/2024 - 2.960,98 - **JOAO MARCOS BERTOLINO VICENTE - 337996558-83 -** 14429188-3 - IPVA - RENAVAM / EXERC 01236137113/2024 - 3.044,93 - **JOAO MARCOS BRANCO - 089229929-05 -** 14420589-8 - IPVA - RENAVAM / EXERC 00492413908/2024 - 1.749,19 - **JOAO MARCOS CARNEIRO - 048559329-73 -** 14410678-4 - IPVA - RENAVAM / EXERC 00587911700/2024 - 4.510,14 - **JOAO MARCOS DE ALMEIDA - 642789309-25 -** 14438861-5 - IPVA - RENAVAM / EXERC 00496928082/2024 - 2.349,96 - **JOAO MARCOS DE MEIRA GUILHEN - 983145649-15 -** 14405201-3 - IPVA - RENAVAM / EXERC 00881826260/2023 - 154,54 - **JOAO MARCOS FONTOURA ALVES & CIA LTDA - ME - 07218080/0001-03 -** 14431756-4 - IPVA - RENAVAM / EXERC 01185470759/2024 - 2.818,32 - **JOAO MARCOS MACHUCA DE LIMA - 066285979-03 -** 14409793-9 - IPVA - RENAVAM / EXERC 01297356087/2024 - 4.854,37 - **JOAO MARIA ALVES DA SILVA - 595038589-68 -** 14423611-4 - IPVA - RENAVAM / EXERC 00192991051/2023 - 152,90 - **JOAO MARIA ALVES DE CHIQUEIRA - 620255549-15 -** 14441573-6 - IPVA - RENAVAM / EXERC 01200433600/2024 - 2.149,13 - 14444284-9 - IPVA - RENAVAM / EXERC 00393810470/2024 - 1.766,25 - **JOAO MARIA ALVES DOS SANTOS - 287163299-53 -** 14439520-4 - IPVA - RENAVAM / EXERC 01125274821/2024 - 2.295,86 - **JOAO MARIA ALVES FERREIRA - 544736169-91 -** 14415028-7 - IPVA - RENAVAM / EXERC 01331301057/2024 - 3.527,77 - **JOAO MARIA ALVES TEIXEIRA - 275009939-00 -** 14434193-7 - IPVA - RENAVAM / EXERC 01026485280/2024 - 2.637,89 - **JOAO MARIA ANDRADE DOS SANTOS - 008853079-50 -** 14414199-7 - IPVA - RENAVAM / EXERC 00470029552/2024 - 3.672,38 - **JOAO MARIA ANTUNES TEIXEIRA - 449894159-49 -** 14398294-7 - IPVA - RENAVAM / EXERC 00854602712/2023 - 189,26 - **JOAO MARIA BATISTA MACHADO - 777961799-87 -** 14398205-0 - IPVA - RENAVAM / EXERC 00869389270/2023 - 189,26 - 14405472-5 - IPVA - RENAVAM / EXERC 00964038447/2023 - 148,88 - **JOAO MARIA BUENO DA SILVA - 017572429-61 -** 14399273-0 - IPVA - RENAVAM / EXERC 00354956809/2023 - 179,57 - **JOAO MARIA CAMARGO SAAD - 167760979-68 -** 14415453-3 - IPVA - RENAVAM / EXERC 00941199576/2024 - 3.461,89 - **JOAO MARIA CARNEIRO DO NASCIMENTO - 644709899-91 -** 14429496-3 - IPVA - RENAVAM / EXERC 00348110650/2024 - 3.014,61 - **JOAO MARIA CORDEIRO - 253925229-04 -** 14432095-6 - IPVA - RENAVAM / EXERC 00577102877/2024 - 2.791,31 - **JOAO MARIA DA SILVA - 337285349-00 -** 14416996-4 - IPVA - RENAVAM / EXERC 01246227832/2024 - 3.044,93 - **JOAO MARIA DA SILVEIRA - 087689949-15 -** 14416845-3 - IPVA - RENAVAM / EXERC 01106653073/2024 - 3.083,86 - **JOAO MARIA DE AGOSTINHO SANTOS SENDESKI - 006391339-91 -** 14406286-8 - IPVA - RENAVAM / EXERC 01079240788/2024 - 8.177,06 - **JOAO MARIA DE JESUS FERREIRA - 052285489-39 -** 14434644-0 - IPVA - RENAVAM / EXERC 01183162550/2024 - 2.614,34 - **JOAO MARIA DE LIMA - 965162329-20 -** 14396833-2 - IPVA - RENAVAM / EXERC 00921379161/2023 - 219,36 - **JOAO MARIA DE MOURA - 233638519-87 -** 14430631-7 - IPVA - RENAVAM / EXERC 00453628141/2024 - 2.903,33 - **JOAO MARIA DE OLIVEIRA - 698494479-15 -** 14427508-0 - IPVA - RENAVAM / EXERC 01247042771/2024 - 3.284,40 - **JOAO MARIA DIAS DE MOURA - 183489129-91 -** 14441950-2 - IPVA - RENAVAM / EXERC 00539259462/2024 - 2.101,92 - **JOAO MARIA DIAS MACHADO - 338342109-00 -** 14407955-8 - IPVA - RENAVAM / EXERC 00473009307/2024 - 5.778,06 - **JOAO MARIA DO BANHO - 467935939-00 -** 14434185-6 - IPVA - RENAVAM / EXERC 01027877572/2024 - 2.637,89 - **JOAO MARIA DO NASCIMENTO - 310822979-68 -** 14427009-6 - IPVA - RENAVAM / EXERC 00478457545/2024 - 3.354,64 - **JOAO MARIA DO PRADO PRIMO - 373293599-04 -** 14425359-0 - IPVA - RENAVAM / EXERC 01044919598/2024 - 4.027,61 - **JOAO MARIA DOS SANTOS - 288094089-34 -** 14419744-5 - IPVA - RENAVAM / EXERC 00983346666/2024 - 2.181,80 - **JOAO MARIA DUARTE FILHO - 177786389-91 -** 14436864-9 - IPVA - RENAVAM / EXERC 01039959439/2024 - 2.490,16 - **JOAO MARIA GAWRONSKI - 036367159-50 -** 14410563-0 - IPVA - RENAVAM / EXERC 01198650734/2024 - 4.559,82 - **JOAO MARIA KREBS - 937714609-72 -** 14421493-5 - IPVA - RENAVAM / EXERC 00853216711/2023 - 189,26

Diário Oficial Certificado Digitalmente
O Departamento da Imprensa Oficial do Estado do Paraná, da garantia de autenticidade deste documento, desde que visualizado através do site http://www.imprensaoficial.pr.gov.br

- **JOAO MARIA LEMES RIBEIRO - 866160729-91 -** 14435557-1 - IPVA - RENAVAM / EXERC 00598760636/2024 - 2.559,05 - **JOAO MARIA MACHADO - 676655359-68 -** 14396959-2 - IPVA - RENAVAM / EXERC 00914421182/2023 - 219,36 - **JOAO MARIA MACHADO - 518699429-49 -** 14440998-1 - IPVA - RENAVAM / EXERC 00458866270/2024 - 2.191,05 - **JOAO MARIA MARCAL - 760066549-20 -** 14403563-1 - IPVA - RENAVAM / EXERC 01009430928/2023 - 162,34 - **JOAO MARIA MARCONDES CARNEIRO - 306365319-53 -** 14411362-4 - IPVA - RENAVAM / EXERC 00947323830/2024 - 4.302,47 - 14417971-4 - IPVA - RENAVAM / EXERC 00867211571/2024 - 2.781,98 - **JOAO MARIA MOREIRA DA SILVA - 253859509-63 -** 14396950-9 - IPVA - RENAVAM / EXERC 00937801216/2023 - 219,36 - **JOAO MARIA MOREIRA MENDES - 186930759-34 -** 14428442-9 - IPVA - RENAVAM / EXERC 00199219656/2024 - 3.135,08 - **JOAO MARIA PEREIRA - 022065699-14 -** 14399195-4 - IPVA - RENAVAM / EXERC 00798561416/2023 - 181,91 - **JOAO MARIA PRESTES DOS SANTOS - 049297979-00 -** 14399942-4 - IPVA - RENAVAM / EXERC 00836586611/2023 - 178,50 - **JOAO MARIA RAIZEL DA CRUZ - 177812059-87 -** 14435172-0 - IPVA - RENAVAM / EXERC 01111504552/2024 - 2.581,61 - **JOAO MARIA RAMOS DA SILVA - 892362549-34 -** 14432533-8 - IPVA - RENAVAM / EXERC 00947872086/2024 - 2.754,57 - **JOAO MARIA REZENDE - 232939939-15 -** 14400104-4 - IPVA - RENAVAM / EXERC 00827047150/2023 - 178,50 - **JOAO MARIA RIBEIRO DA SILVA - 474973009-20 -** 14403782-0 - IPVA - RENAVAM / EXERC 00822903431/2023 - 162,27 - **JOAO MARIA ROCHA DOS SANTOS - 688260019-87 -** 14412922-9 - IPVA - RENAVAM / EXERC 01165437250/2024 - 3.926,23 - **JOAO MARIA RODRIGUES - 097888448-55 -** 14420858-7 - IPVA - RENAVAM / EXERC 01197336629/2023 - 236,90 - **JOAO MARIA SOARES DE OLIVEIRA - 055535189-03 -** 14422415-9 - IPVA - RENAVAM / EXERC 00831275561/2023 - 178,50 - **JOAO MARIA TEREZIO - 027275819-12 -** 14396392-6 - IPVA - RENAVAM / EXERC 00812741927/2023 - 237,81 - **JOAO MARIA VALTER - 424400509-97 -** 14444119-2 - IPVA - RENAVAM / EXERC 01065732756/2024 - 1.799,55 - **JOAO MARIA VIDAL - 499647559-53 -** 14422099-4 - IPVA - RENAVAM / EXERC 00835583198/2023 - 178,50 - **JOAO MARIA VIEIRA - 410532819-00 -** 14405513-6 - IPVA - RENAVAM / EXERC 00973674059/2023 - 148,88 - **JOAO MARIA XAVIER DO PRADO - 410251569-00 -** 14429092-5 - IPVA - RENAVAM / EXERC 01156447132/2024 - 3.054,93 - **JOAO MATHEUS DE ALMEIDA PROENCA - 104858099-74 -** 14415079-1 - IPVA - RENAVAM / EXERC 00115855840/2024 - 3.519,17 - **JOAO MATHEUS FREITAS ROTH - 052110799-73 -** 14405818-6 - IPVA - RENAVAM / EXERC 01377796938/2024 - 10.966,70 - **JOAO MATIAS DE ANDRADE - 036600099-38 -** 14439041-5 - IPVA - RENAVAM / EXERC 01222339924/2024 - 2.340,65 - **JOAO MATIAS PEREIRA - 769480059-34 -** 14442018-7 - IPVA - RENAVAM / EXERC 01056017357/2024 - 2.088,47 - **JOAO MAURICIO MARTINS - 071465149-43 -** 14422015-3 - IPVA - RENAVAM / EXERC 00857711873/2023 - 178,50 - **JOAO MAYKON PALUGAN - 065244599-38 -** 14420604-5 - IPVA - RENAVAM / EXERC 00337585210/2024 - 1.741,83 - **JOAO MENDES SOARES - 374904439-20 -** 14433443-4 - IPVA - RENAVAM / EXERC 00994633653/2024 - 2.686,13 - **JOAO MENINO DO NASCIMENTO - 274304729-15 -** 14423573-8 - IPVA - RENAVAM / EXERC 00229580670/2023 - 154,19 - **JOAO MIGUEL KREVELIM DOS SANTOS - 592995689-87 -** 14399823-1 - IPVA - RENAVAM / EXERC 00834135019/2023 - 178,50 - **JOAO MIGUEL MENEGASSI DO PRADO - 093621969-64 -** 14420379-8 - IPVA - RENAVAM / EXERC 00226559599/2024 - 1.912,74 - **JOAO MIGUEL RAMOS - 051030869-48 -** 14420451-4 - IPVA - RENAVAM / EXERC 00257570977/2024 - 1.866,48 - **JOAO MOREIRA DOS SANTOS - 074959869-72 -** 14432039-5 - IPVA - RENAVAM / EXERC 01370504940/2024 - 2.794,55 - **JOAO MORENO FILHO - 457044739-20 -** 14413200-9 - IPVA - RENAVAM / EXERC 01254527645/2024 - 3.874,83 - **JOAO NERY ARMSTRONG DOS SANTOS - 963294409-72 -** 14421679-2 - IPVA - RENAVAM / EXERC 00940368560/2023 - 187,26 - **JOAO NETO PEREIRA JUNIOR - 109539569-62 -** 14423273-9 - IPVA - RENAVAM / EXERC 00806910631/2023 - 162,27 - **JOAO NEVES NETO - 560145891-04 -** 14401748-0 - IPVA - RENAVAM / EXERC 00846172100/2023 - 174,01 - **JOAO NILSON PEREIRA DE OLIVEIRA - 413103819-68 -** 14411055-2 - IPVA - RENAVAM / EXERC 01248663265/2024 - 4.393,26 - **JOAO NOGUEIRA - 043177839-67 -** 14398296-3 - IPVA - RENAVAM / EXERC 00853042721/2023 - 189,26 - **JOAO NORBERTO DE SOUZA JUNIOR - 038372929-75 -** 14407683-4 - IPVA - RENAVAM / EXERC 00591288923/2024 - 5.987,12 - **JOAO NUNES PROENCA - 389316569-04 -** 14442119-1 - IPVA - RENAVAM / EXERC 00215574486/2024 - 2.074,69 - **JOAO OBLADEN - 510708049-91 -** 14399434-1 - IPVA - RENAVAM / EXERC 00842642234/2023 - 178,50 - **JOAO OBLADEN - 04793421/0001-78 -** 14424470-2 - IPVA - RENAVAM / EXERC 00575671009/2024 - 4.736,95 - **JOAO OLIVEIRA COSTA - 331927858-45 -** 14411508-2 - IPVA - RENAVAM / EXERC 01106246028/2024 - 4.259,96 - 14436674-3 - IPVA - RENAVAM / EXERC 01133877670/2024 - 2.497,47 - **JOAO OSCAR DE MATTOS - 045692639-92 -** 14413375-7 - IPVA - RENAVAM / EXERC 00998879819/2024 - 3.836,04 - **JOAO OTAVIO FARIA BORGES DE SA - 540214809-00 -** 14413501-6 - IPVA - RENAVAM / EXERC 01238604436/2024 - 3.812,63 - **JOAO OTAVIO PEDROSO - 062902709-90 -** 14434493-6 - IPVA - RENAVAM / EXERC 01282922014/2024 - 2.623,74 - **JOAO OTAVIO VIEIRA MANGILI - 056419989-31 -** 14414873-8 - IPVA - RENAVAM / EXERC 01242888508/2024 - 3.557,17 - 14443635-0 - IPVA - RENAVAM / EXERC 00421297875/2024 - 1.884,72 - **JOAO PAULINO DE MATOS SANTOS - 287036509-87 -** 14409914-1 - IPVA - RENAVAM / EXERC 00232781559/2024 - 4.804,72 - **JOAO PAULO ALEGRE - 030362769-71 -** 14428002-4 - IPVA - RENAVAM / EXERC 01002951310/2024 - 3.198,51 - **JOAO PAULO ALHO DA SILVA - 088125919-57 -** 14437575-0 - IPVA - RENAVAM / EXERC 01069653516/2024 - 2.458,92 - **JOAO PAULO ALVES DE SOUZA - 046019429-18 -** 14427382-6 - IPVA - RENAVAM / EXERC 01218433458/2024 - 3.301,15 - **JOAO PAULO ANTUNES - 365295818-71 -** 14421194-4 - IPVA - RENAVAM / EXERC 00877116890/2023 - 206,07 - **JOAO PAULO BARBOZA RECCO - 065349659-17 -** 14416744-9 - IPVA - RENAVAM / EXERC 01138863863/2024 - 3.116,31 - **JOAO PAULO BATISTA WASKIEVICZ - 053102509-80 -** 14413101-0 - IPVA - RENAVAM / EXERC 01138388162/2024 - 3.896,74 - **JOAO PAULO BEZERRA AFONSO - 085801617-62 -** 14416226-9 - IPVA - RENAVAM / EXERC 01377841305/2024 - 3.277,63 - **JOAO PAULO BIANCO - 049110429-40 -** 14416256-0 - IPVA - RENAVAM / EXERC 00333065727/2024 - 3.263,66 - **JOAO PAULO BONETI - 068436459-09 -** 14417234-5 - IPVA - RENAVAM / EXERC 01280676253/2024 - 2.995,33 - **JOAO PAULO CARDOSO DE OLIVEIRA - 088198649-67 -** 14415041-4 - IPVA - RENAVAM / EXERC 01351033104/2024 - 3.527,17 - **JOAO PAULO CHAEK - 024710299-73 -** 14430176-5 - IPVA - RENAVAM / EXERC 00329956892/2024 - 2.951,79 - **JOAO PAULO CHAVES - 046338939-55 -** 14399841-0 - IPVA - RENAVAM / EXERC 00833679589/2023 - 178,50 - **JOAO PAULO DA SILVA - 024633689-77 -** 14403362-0 - IPVA - RENAVAM / EXERC 00854989439/2023 - 165,55 - **JOAO PAULO DA SILVA AZARIAS - 110210119-24 -** 14399377-9 - IPVA - RENAVAM / EXERC 00841323550/2023 - 178,50 - **JOAO PAULO DA SILVA GALDINO - 034036349-57 -** 14429886-1 - IPVA - RENAVAM / EXERC 01062556248/2024 - 2.975,31 - **JOAO PAULO DA SILVA TRANSPORTE LTDA - 32495532/0001-33 -** 14424963-1 - IPVA - RENAVAM / EXERC 01240293604/2024 - 4.296,55 - **JOAO PAULO DE ANDRADE - 063410759-36 -** 14399364-7 - IPVA - RENAVAM / EXERC 00843555114/2023 - 178,50 - **JOAO PAULO DE CARVALHO RODRIGUES - 051660039-77 -** 14441137-4 - IPVA - RENAVAM / EXERC 00990158365/2024 - 2.181,80 - **JOAO PAULO DE OLIVEIRA - 082442259-71 -** 14424218-1 - IPVA - RENAVAM / EXERC 01347581569/2024 - 5.074,01 - **JOAO PAULO DE SOUZA ALVES ME - 05399335/0001-48 -** 14429510-2 - IPVA - RENAVAM / EXERC 00339036338/2024 - 3.014,61 - **JOAO PAULO DINIZ DE ALMADA - 049261989-16 -** 14406218-3 - IPVA - RENAVAM / EXERC 01252502408/2024 - 8.427,41 - **JOAO PAULO DOMINIKI BERTUSSO - 078072709-69 -** 14431402-6 - IPVA - RENAVAM / EXERC 00498110532/2024 - 2.840,46 - **JOAO PAULO DONATTI - 007027709-57 -** 14426026-0 - IPVA - RENAVAM / EXERC 01372287814/2024 - 3.683,53 - **JOAO PAULO DOS SANTOS - 044200679-93 -** 14404413-4 - IPVA - RENAVAM / EXERC 00803730381/2023 - 162,27 - **JOAO PAULO DOS SANTOS - 059785359-22 -** 14433852-9 - IPVA - RENAVAM / EXERC 00546948200/2024 - 2.663,21 - **JOAO PAULO DOS SANTOS SOARES - 080491539-32 -** 14402621-7 - IPVA - RENAVAM / EXERC 00798832746/2023 - 170,95 - **JOAO PAULO DURAES - 066518689-42 -** 14444278-4 - IPVA - RENAVAM / EXERC 01020987976/2024 - 1.767,30 - **JOAO PAULO FABRI - 204540338-69 -** 14430711-9 - IPVA - RENAVAM / EXERC 00250771632/2024 - 2.897,15 - **JOAO PAULO FERNANDES DA SILVA - 041359419-07 -** 14441292-3 - IPVA - RENAVAM / EXERC 01192668887/2024 - 2.177,79 - **JOAO PAULO FERREIRA LIMA - 011873151-33 -** 14396974-6 - IPVA - RENAVAM / EXERC 00934709700/2023 - 219,36 - **JOAO PAULO FERREIRA PRESTES - 007388379-46 -** 14396771-9 - IPVA - RENAVAM / EXERC 00963459503/2023 - 220,64 - **JOAO PAULO FERREIRA TERRES - 064177599-70 -** 14428312-0 - IPVA - RENAVAM / EXERC 00566855151/2024 - 3.148,86 - **JOAO PAULO FIORATTE NUNES - 049947979-35 -** 14415605-6 - IPVA - RENAVAM / EXERC 01257727262/2024 - 3.429,09 - **JOAO PAULO FIORILLO - 929990349-20 -** 14438498-9 - IPVA - RENAVAM / EXERC 01294305104/2024 - 2.374,99 - **JOAO PAULO GARCIA - 066394919-07 -** 14401111-2 - IPVA - RENAVAM / EXERC 00839173270/2023 - 174,01 - **JOAO PAULO HENKES - 113123479-02 -** 14444462-0 - IPVA - RENAVAM / EXERC 00989613232/2024 - 1.741,50 - **JOAO PAULO JEKEL LOPES - 079994789-03 -** 14422782-4 - IPVA - RENAVAM / EXERC 00488709938/2023 - 173,60 - **JOAO PAULO JUSVIAK - 070867049-03 -** 14413496-6 - IPVA - RENAVAM / EXERC 00232618798/2024 - 3.812,73 - **JOAO PAULO KRAKER OLIVEIRA - 083306009-04 -** 14443718-7 - IPVA - RENAVAM / EXERC 00213324881/2024 - 1.866,48 - **JOAO PAULO KUHNEN DA ROCHA - 094531949-56 -** 14414935-1 - IPVA - RENAVAM / EXERC 01061347904/2024 - 3.537,99 - **JOAO PAULO LEMOS DE SOUZA - 052358739-20 -** 14441939-1 - IPVA - RENAVAM / EXERC 01026661860/2024 - 2.103,25 - **JOAO PAULO MARTINELLI JOBE - 087039459-28 -** 14407855-1 - IPVA - RENAVAM / EXERC 01174447190/2024 - 5.835,70 - **JOAO PAULO MARTINS - 033993649-54 -** 14426165-8 - IPVA - RENAVAM / EXERC 01101910450/2024 - 3.627,07 - **JOAO PAULO MAZALOTTI - 304428038-93 -** 14424104-5 - IPVA - RENAVAM / EXERC 01388401751/2024 - 5.315,76 - **JOAO PAULO NOGUEIRA - 009035719-19 -** 14434849-4 - IPVA - RENAVAM / EXERC 01198526308/2024 - 2.607,23 - **JOAO PAULO PEDRAZZI REBELATO - 049778259-69 -** 14411846-4 - IPVA - RENAVAM / EXERC 01243895605/2024 - 4.168,69 - **JOAO PAULO PEREIRA - 098589329-01 -** 14434399-9 - IPVA - RENAVAM / EXERC 00850047269/2024 - 2.629,78 - **JOAO PAULO PICCININ DE MEDEIROS - 056234119-67 -** 14411992-4 - IPVA - RENAVAM / EXERC 00404709109/2024 - 4.138,39 - 14417480-1 - IPVA - RENAVAM / EXERC 01225067020/2024 - 2.949,42 - **JOAO PAULO RANGEL - 325688388-50 -** 14440825-0 - IPVA - RENAVAM / EXERC 00450419215/2024 - 2.205,25 - **JOAO PAULO RIBEIRO SILVA - 106878559-42 -** 14397299-2 - IPVA - RENAVAM / EXERC 01037345484/2023 - 210,46 - **JOAO PAULO RODRIGUES DE LIMA - 269475908-41 -** 14409419-0 - IPVA - RENAVAM / EXERC 01063122349/2024 - 5.036,47 - 14435266-1 - IPVA - RENAVAM / EXERC 00462225011/2024 - 2.575,42 - **JOAO PAULO SANTOS DE SOUZA - 105081029-52 -** 14400665-8 - IPVA - RENAVAM / EXERC 00839124252/2023 - 178,50 - **JOAO PAULO SCHEIFER - 046100939-01 -** 14398710-8 - IPVA - RENAVAM / EXERC 00459017250/2023 - 185,68 - **JOAO PAULO SILVESTRE DE JESUS - 078067049-30 -** 14398201-7 - IPVA - RENAVAM / EXERC 00853639442/2023 - 189,26 - **JOAO PAULO SIMAO DA SILVA - 105815679-94 -** 14429331-2 - IPVA - RENAVAM / EXERC 01111331569/2024 - 3.033,20 - **JOAO PAULO TIELLET MIORIM ME - 20936296/0001-64 -** 14424628-4 - IPVA - RENAVAM / EXERC 01232106710/2024 - 4.574,67 - **JOAO PAULO WODIANI SIQUEIRA - 026686239-01 -** 14426921-7 - IPVA - RENAVAM / EXERC 01000914612/2024 - 3.364,12 - **JOAO PAULO WOLANSKI - 051318079-64 -** 14415032-5 - IPVA - RENAVAM / EXERC 01102516888/2024 - 3.527,31 - **JOAO PAULO WROBLEVSKI - 069900409-80 -** 14405500-4 - IPVA - RENAVAM / EXERC 00979635152/2023 - 148,88 - **JOAO PAULO ZEQUIM - 078851559-43 -** 14433878-2 - IPVA - RENAVAM / EXERC 00583878598/2024 - 2.663,21 - **JOAO PEDRO AMORIM MARTINS DOS SANTOS - 117785109-14 -** 14413841-4 - IPVA - RENAVAM / EXERC 01129720451/2024 - 3.738,08 - **JOAO PEDRO BRANCO PINSEGHER - 092947549-60 -** 14439658-8 - IPVA - RENAVAM / EXERC 00418271518/2024 - 2.284,56 - **JOAO PEDRO DA CRUZ SILVA - 100914349-20 -** 14411531-7 - IPVA - RENAVAM / EXERC 00199009210/2024 - 4.254,05 - **JOAO PEDRO DA SILVA NETO - 042940209-03 -** 14424214-9 - IPVA - RENAVAM / EXERC 00995402280/2024 - 5.077,67 - **JOAO PEDRO DE HOLANDA GUERRA - 064954259-29 -** 14425520-8

- IPVA - RENAVAM / EXERC 00535468865/2024 - 3.926,56 - **JOAO PEDRO DE OLIVEIRA RAMPAZZO - 064246561-46 -** 14418776-8 - IPVA - RENAVAM / EXERC 00153165340/2024 - 2.525,11 - **JOAO PEDRO DE RAMOS - 686341379-53 -** 14438544-6 - IPVA - RENAVAM / EXERC 00231195001/2024 - 2.369,13 - **JOAO PEDRO DOS SANTOS MACHADO - 117813809-70 -** 14422627-5 - IPVA - RENAVAM / EXERC 00837943809/2023 - 174,01 - **JOAO PEDRO ECKERT DIAS - 073457149-69 -** 14420547-2 - IPVA - RENAVAM / EXERC 01092031038/2024 - 1.794,49 - **JOAO PEDRO GARCIA DA SILVA - 056457059-12 -** 14439532-8 - IPVA - RENAVAM / EXERC 01155859259/2024 - 2.294,41 - **JOAO PEDRO GONCALVES DE MATTOS - 135673489-81 -** 14419657-0 - IPVA - RENAVAM / EXERC 00847189023/2024 - 2.215,74 - **JOAO PEDRO GONZALES MAGRI - 086896409-32 -** 14417026-1 - IPVA - RENAVAM / EXERC 01390214530/2024 - 3.039,98 - **JOAO PEDRO GOUVEIA GONCALVES - 109971559-81 -** 14406605-7 - IPVA - RENAVAM / EXERC 01046101754/2024 - 7.322,57 - **JOAO PEDRO GUIMARAES FERRARI DE OLIVEIRA - 046547209-52 -** 14410853-1 - IPVA - RENAVAM / EXERC 01229850608/2024 - 4.468,13 - **JOAO PEDRO JANEIRO PERUSSI - 059336159-86 -** 14406463-1 - IPVA - RENAVAM / EXERC 01182765898/2024 - 7.637,73 - **JOAO PEDRO LADEIA LEAL - 083636989-03 -** 14414671-9 - IPVA - RENAVAM / EXERC 01396200999/2024 - 3.583,53 - **JOAO PEDRO LUZIA DE LIMA - 307656929-53 -** 14399166-0 - IPVA - RENAVAM / EXERC 00857403958/2023 - 183,45 - **JOAO PEDRO OLIVA FERNANDES - 128673469-08 -** 14440693-1 - IPVA - RENAVAM / EXERC 01154541743/2024 - 2.216,99 - **JOAO PEDRO PERIN DE OLIVEIRA GOMES - 108714859-66 -** 14410453-6 - IPVA - RENAVAM / EXERC 01119998805/2024 - 4.602,83 - **JOAO PEDRO PERLY LIMA - 092150169-29 -** 14424474-5 - IPVA - RENAVAM / EXERC 01370623582/2024 - 4.728,88 - **JOAO PEDRO PINHEIRO VERDE - 619083963-00 -** 14435858-9 - IPVA - RENAVAM / EXERC 00456571884/2024 - 2.539,60 - **JOAO PEDRO REZENDE FERREIRA - 093326229-90 -** 14412732-3 - IPVA - RENAVAM / EXERC 00597027374/2024 - 3.963,82 - **JOAO PEDRO ROCHA MOIMAS - 109812329-81 -** 14443080-8 - IPVA - RENAVAM / EXERC 01165506804/2024 - 1.962,49 - **JOAO PEDRO RODRIGUES - 033196809-60 -** 14396871-5 - IPVA - RENAVAM / EXERC 00921434324/2023 - 219,36 - **JOAO PEDRO RUSSI - 004205909-78 -** 14404049-0 - IPVA - RENAVAM / EXERC 00808133179/2023 - 162,27 - **JOAO PEDRO VASCONCELOS - 084772639-81 -** 14445249-6 - IPVA - RENAVAM / EXERC 01390060745/2024 - 1.548,60 - **JOAO PEDRO VILAS BOAS - 086813659-08 -** 14413380-3 - IPVA - RENAVAM / EXERC 00592538656/2024 - 3.836,04 - **JOAO PEREIRA - 781506559-72 -** 14422548-1 - IPVA - RENAVAM / EXERC 01122314105/2023 - 174,68 - **JOAO PEREIRA - 575630479-72 -** 14411323-3 - IPVA - RENAVAM / EXERC 01217218430/2024 - 4.312,36 - **JOAO PEREIRA DA COSTA - 020429579-33 -** 14411971-1 - IPVA - RENAVAM / EXERC 01225865732/2024 - 4.146,11 - **JOAO PEREIRA DA ROSA 68087365968 - 22598105/0001-27 -** 14410499-4 - IPVA - RENAVAM / EXERC 00470548053/2024 - 4.585,11 - **JOAO PEREIRA DE FREITAS - 325356869-53 -** 14422692-5 - IPVA - RENAVAM / EXERC 00824396642/2023 - 174,01 - **JOAO PEREIRA DE SANTANA - 254911809-04 -** 14404440-1 - IPVA - RENAVAM / EXERC 00816983739/2023 - 162,27 - **JOAO PEREIRA SODRE - 049502568-23 -** 14437627-7 - IPVA - RENAVAM / EXERC 01003375356/2024 - 2.453,09 - **JOAO PICON - 577071389-53 -** 14397185-6 - IPVA - RENAVAM / EXERC 00898627133/2023 - 213,15 - **JOAO PIDUPCHECHEN - 033421759-82 -** 14399819-3 - IPVA - RENAVAM / EXERC 00840036035/2023 - 178,50 - **JOAO PIO PEREIRA NETO - 042611799-97 -** 14433173-7 - IPVA - RENAVAM / EXERC 01148989428/2024 - 2.712,50 - **JOAO PIRES PRESTES - 711401239-04 -** 14420550-2 - IPVA - RENAVAM / EXERC 00225999161/2024 - 1.792,60 - **JOAO PRESTES MACIEL 50047086904 - 27957738/0001-06 -** 14414534-8 - IPVA - RENAVAM / EXERC 00499027663/2024 - 3.606,54 - **JOAO RAFAEL BARBOSA - 825716789-49 -** 14399368-0 - IPVA - RENAVAM / EXERC 00832187879/2023 - 178,50 - **JOAO RAFAEL DE ARRUDA - 350736388-75 -** 14400834-0 - IPVA - RENAVAM / EXERC 00847509842/2023 - 178,50 - **JOAO RAFAEL DE PAULA - 048852239-03 -** 14417024-5 - IPVA - RENAVAM / EXERC 00992046343/2024 - 3.041,29 - **JOAO RAFAEL PEREIRA - 049961839-42 -** 14428680-4 - IPVA - RENAVAM / EXERC 01185317349/2024 - 3.115,12 - **JOAO RAGAZI JUNIOR - 094301089-64 -** 14401455-3 - IPVA - RENAVAM / EXERC 00835743306/2023 - 174,01 - **JOAO RAIMUNDO FILHO - 190867929-87 -** 14443965-1 - IPVA - RENAVAM / EXERC 01053604324/2024 - 1.825,79 - **JOAO RAIMUNDO ROSA - 008151508-14 -** 14421774-8 - IPVA - RENAVAM / EXERC 00472280643/2023 - 184,61 - **JOAO RAKSA - 695103509-15 -** 14422065-0 - IPVA - RENAVAM / EXERC 00833092359/2023 - 178,50 - **JOAO RAMOS - 053227978-66 -** 14407941-8 - IPVA - RENAVAM / EXERC 00474203166/2024 - 5.778,06 - **JOAO REAL RAMOS - 804606749-00 -** 14418268-5 - IPVA - RENAVAM / EXERC 01271652592/2024 - 2.675,65 - **JOAO REINALDO DE OLIVEIRA - 702609239-15 -** 14418769-5 - IPVA - RENAVAM / EXERC 01049246460/2024 - 2.529,70 - **JOAO RENATO ALBANESE FILHO - 445440568-96 -** 14433159-1 - IPVA - RENAVAM / EXERC 01131336698/2024 - 2.713,09 - **JOAO RIBEIRO COUTINHO - 426140589-04 -** 14400181-8 - IPVA - RENAVAM / EXERC 00831375213/2023 - 178,50 - **JOAO RIBEIRO DA CRUZ JUNIOR - 040330089-42 -** 14432993-7 - IPVA - RENAVAM / EXERC 01212907768/2024 - 2.727,70 - **JOAO RIBEIRO NETO - 014492169-35 -** 14432342-4 - IPVA - RENAVAM / EXERC 00978150430/2024 - 2.765,24 - **JOAO RICARDO BUSH - 011909169-08 -** 14416229-3 - IPVA - RENAVAM / EXERC 00939528720/2024 - 3.274,39 - **JOAO RICARDO DA FONSECA - 951601753-34 -** 14396341-1 - IPVA - RENAVAM / EXERC 00120233762/2023 - 238,89 - **JOAO RICARDO LABRES DE OLIVEIRA - 041194259-08 -** 14427359-1 - IPVA - RENAVAM / EXERC 00695573926/2024 - 3.305,36 - **JOAO RICARDO MIRO JUNIOR - 105184159-37 -** 14445663-7 - IPVA - RENAVAM / EXERC 00341390259/2024 - 1.303,66 - **JOAO RICARDO MOREIRA - 719057662-20 -** 14445008-6 - IPVA - RENAVAM / EXERC 00139996826/2024 - 1.612,43 - **JOAO RICARDO ROSA - 064372029-47 -** 14439396-1 - IPVA - RENAVAM / EXERC 00144861526/2024 - 2.301,91 - **JOAO RICARDO SPOLADORE ROJAS - 101642629-11 -** 14408478-0 - IPVA - RENAVAM / EXERC 01291520268/2024 - 5.486,53 - **JOAO RICARDO VILELA - 016232148-15 -** 14413735-3 - IPVA - RENAVAM / EXERC 01041848231/2024 - 3.755,96 - **JOAO RICARDO YAMASITA - 614172119-20 -** 14409124-8 - IPVA - RENAVAM / EXERC 01357752692/2024 - 5.186,26 - **JOAO RICARDO ZOELLNER - 647497709-49 -** 14404978-0 - IPVA - RENAVAM / EXERC 00169031977/2023 - 155,95 - **JOAO ROBERTO BALABUCH - 354675259-72 -** 14430255-9 - IPVA - RENAVAM / EXERC 01107855010/2024 - 2.947,76 - **JOAO ROBERTO CARVALHO - 249125238-44 -** 14416234-0 - IPVA - RENAVAM / EXERC 00337514054/2024 - 3.273,28 - **JOAO ROBERTO DE LIMA - 531586369-72 -** 14435124-0 - IPVA - RENAVAM / EXERC 00253484880/2024 - 2.585,92 - **JOAO ROBERTO DOS SANTOS - 500894129-15 -** 14424834-1 - IPVA - RENAVAM / EXERC 01236076629/2024 - 4.393,26 - **JOAO ROBERTO DOS SANTOS - 436807129-87 -** 14400281-4 - IPVA - RENAVAM / EXERC 00828509530/2023 - 178,50 - **JOAO ROBERTO GONCALVES - 412206339-68 -** 14443131-6 - IPVA - RENAVAM / EXERC 01193572395/2024 - 1.956,44 - **JOAO ROBERTO MARTINI - 557563109-59 -** 14444813-8 - IPVA - RENAVAM / EXERC 00566309025/2024 - 1.679,09 - **JOAO RODRIGO DOS SANTOS - 036087729-01 -** 14420800-5 - IPVA - RENAVAM / EXERC 00947331107/2023 - 240,92 - **JOAO RODRIGUES - 390061909-34 -** 14421680-6 - IPVA - RENAVAM / EXERC 00938132784/2023 - 187,26 - **JOAO RODRIGUES - 990539429-04 -** 14439927-7 - IPVA - RENAVAM / EXERC 01009256421/2024 - 2.270,62 - **JOAO RODRIGUES ABREU - 232690819-87 -** 14427069-0 - IPVA - RENAVAM / EXERC 01113841750/2024 - 3.340,97 - **JOAO RODRIGUES DOS SANTOS - 375067069-20 -** 14399929-7 - IPVA - RENAVAM / EXERC 00837883415/2023 - 178,50 - **JOAO RODRIGUES MOISES - 096195869-30 -** 14444415-9 - IPVA - RENAVAM / EXERC 00158549511/2024 - 1.743,63 - **JOAO ROQUE DE FRANCA - 067176719-47 -** 14421314-9 - IPVA - RENAVAM / EXERC 00875519440/2023 - 199,38 - **JOAO ROQUE ZORZI - 532634219-72 -** 14429675-3 - IPVA - RENAVAM / EXERC 01214816867/2024 - 2.999,41 - **JOAO ROSNER DE OLIVEIRA - 018356019-10 -** 14422309-8 - IPVA - RENAVAM / EXERC 00841192294/2023 - 178,50 - **JOAO SABADIN - 056487349-72 -** 14428472-0 - IPVA - RENAVAM / EXERC 00453868681/2024 - 3.132,59 - **JOAO SADI DA SILVA FRANCA - 040199929-75 -** 14425666-2 - IPVA - RENAVAM / EXERC 01279628291/2024 - 3.864,58 - **JOAO SANTOS - 307621899-91 -** 14404472-0 - IPVA - RENAVAM / EXERC 00805201661/2023 - 162,27 - **JOAO SEBASTIAO ALVES MARTINS - 740939089-15 -** 14406522-0 - IPVA - RENAVAM / EXERC 01164665887/2024 - 7.515,41 - 14425887-8 - IPVA - RENAVAM / EXERC 00596546165/2024 - 3.748,48 - **JOAO SENIV - 733858249-15 -** 14426162-3 - IPVA - RENAVAM / EXERC 00554590646/2024 - 3.628,92 - **JOAO SERGIO GNATKOSKI - 882683229-34 -** 14434439-1 - IPVA - RENAVAM / EXERC 00880383585/2024 - 2.628,64 - **JOAO SERGIO KULLER - 026208999-82 -** 14440170-0 - IPVA - RENAVAM / EXERC 00380249677/2024 - 2.256,98 - **JOAO SERGIO SILVA JUNIOR - 027638511-00 -** 14402576-8 - IPVA - RENAVAM / EXERC 00821020960/2023 - 170,95 - **JOAO SIMAO MENEGOL - 241281049-49 -** 14426140-2 - IPVA - RENAVAM / EXERC 00883357879/2024 - 3.630,18 - **JOAO SOARES DA COSTA JUNIOR - 063355704-83 -** 14395879-5 - IPVA - RENAVAM / EXERC 00925013323/2023 - 307,13 - **JOAO TEIXEIRA - 367843629-34 -** 14412384-0 - IPVA - RENAVAM / EXERC 00394622057/2024 - 4.034,05 - **JOAO TEODORO DE OLIVEIRA - 395787479-34 -** 14404707-9 - IPVA - RENAVAM / EXERC 00136860532/2023 - 160,45 - **JOAO TIBURCIO RAMOS SOBRINHO - 856869999-53 -** 14434648-3 - IPVA - RENAVAM / EXERC 01171041532/2024 - 2.614,34 - **JOAO TOMASINI SCHWERTNER - 239853990-34 -** 14427619-1 - IPVA - RENAVAM / EXERC 01222830954/2024 - 3.259,44 - **JOAO TRINDADE - 729270709-20 -** 14432483-8 - IPVA - RENAVAM / EXERC 00472886665/2024 - 2.756,51 - **JOAO UBIRAJARA LOPES - 223581881-15 -** 14396611-9 - IPVA - RENAVAM / EXERC 00853066540/2023 - 228,50 - **JOAO URIAS BARAUCE - 531523959-49 -** 14398851-1 - IPVA - RENAVAM / EXERC 00873348486/2023 - 183,45 - **JOAO UZEK - 830865369-34 -** 14411882-0 - IPVA - RENAVAM / EXERC 01004209514/2024 - 4.158,78 - **JOAO VAIZ PEREIRA - 506285189-00 -** 14427797-0 - IPVA - RENAVAM / EXERC 01059149580/2024 - 3.228,62 - **JOAO VALDAIR LODI - 809992479-72 -** 14412565-7 - IPVA - RENAVAM / EXERC 01016325824/2024 - 4.004,55 - **JOAO VALDECI ZIMMERMANN - 504957129-49 -** 14432729-2 - IPVA - RENAVAM / EXERC 00316242594/2024 - 2.740,41 - **JOAO VALDECIR MARIANO - 053538129-80 -** 14439702-9 - IPVA - RENAVAM / EXERC 01102839865/2024 - 2.283,01 - **JOAO VALDEMAR BOBATO - 972582379-68 -** 14424723-0 - IPVA - RENAVAM / EXERC 00513533320/2024 - 4.483,41 - **JOAO VALDENICE GONCALVES - 506890379-53 -** 14430553-1 - IPVA - RENAVAM / EXERC 00473345269/2024 - 2.914,17 - **JOAO VALDERLEI MENON - 459775699-04 -** 14435312-9 - IPVA - RENAVAM / EXERC 00468547541/2024 - 2.575,19 - **JOAO VALDEVINO BARBOSA - 087971019-58 -** 14399516-0 - IPVA - RENAVAM / EXERC 00836732332/2023 - 178,50 - **JOAO VALDIR BERTONI JUNIOR - 580478169-34 -** 14445190-2 - IPVA - RENAVAM / EXERC 00199894450/2024 - 1.563,76 - **JOAO VALDIR HILGEMBERG FRANCA - 026083689-30 -** 14426352-9 - IPVA - RENAVAM / EXERC 01083055442/2024 - 3.536,65 - **JOAO VANDERLEY KRAUSE - 948797709-06 -** 14397958-0 - IPVA - RENAVAM / EXERC 00911076263/2023 - 190,17 - **JOAO VARGAS DE OLIVEIRA JUNIOR - 006893359-20 -** 14431892-7 - IPVA - RENAVAM / EXERC 00917110757/2024 - 2.813,69 - **JOAO VERCI JALA - 635875569-20 -** 14396650-0 - IPVA - RENAVAM / EXERC 00834941201/2023 - 228,50 - **JOAO VERIANO VIRTUOSO - 468224539-20 -** 14422481-7 - IPVA - RENAVAM / EXERC 00839398778/2023 - 178,50 - **JOAO VICTOR AGUILAR DE OLIVEIRA - 083227909-96 -** 14417888-2 - IPVA - RENAVAM / EXERC 00355648369/2024 - 2.816,28 - **JOAO VICTOR BATISTELA PESSOA DE MATOS - 107751649-50 -** 14415882-2 - IPVA - RENAVAM / EXERC 01010837181/2024 - 3.374,61 - **JOAO VICTOR DE FARIAS - 101539619-45 -** 14402859-7 - IPVA - RENAVAM / EXERC 00807826049/2023 - 170,95 - **JOAO VICTOR DE MORAIS STELA - 123922549-07 -** 14433433-7 - IPVA - RENAVAM / EXERC 00985085754/2024 - 2.687,01 - **JOAO VICTOR DE MOURA LIBORIO - 098293849-77 -** 14424261-0 - IPVA - RENAVAM / EXERC 01249992777/2024 - 5.003,55 - **JOAO VICTOR DEMELE PIRES - 075211559-63 -** 14413516-4 - IPVA - RENAVAM / EXERC 01009292738/2024 - 3.808,39 - **JOAO VICTOR DIAS DE ALMEIDA - 103552619-01 -** 14445403-0 - IPVA - RENAVAM / EXERC 00476519144/2024 - 1.495,93 - **JOAO VICTOR DOS REIS NETO - 085371419-33 -** 14426141-0 - IPVA - RENAVAM / EXERC 01049130127/2024 - 3.629,66 - **JOAO VICTOR DOS SANTOS ANDRADE - 068739589-56 -** 14417748-7 - IPVA - RENAVAM / EXERC 00852260601/2024 - 2.854,83 - **JOAO VICTOR DOS SANTOS**

Diário Oficial Certificado Digitalmente
O Departamento de Imprensa Oficial do Estado do Paraná, de garantia de autenticidade deste documento, desde que visualizado através do site http://www.imprensaoficial.pr.gov.br

MAZOQUIM - 108918759-99 - 14416501-2 - IPVA - RENAVAM / EXERC 01208098150/2024 - 3.180,81 - **JOAO VICTOR FALCADE DE JESUS - 101986089-85 -** 14396887-1 - IPVA - RENAVAM / EXERC 00945271123/2023 - 219,36 - **JOAO VICTOR GALASSI DOS SANTOS - 111471669-35 -** 14409099-3 - IPVA - RENAVAM / EXERC 01125052624/2024 - 5.195,55 - **JOAO VICTOR MIRANDA FERNANDES - 082377649-27 -** 14405926-3 - IPVA - RENAVAM / EXERC 01388403312/2024 - 10.074,56 - **JOAO VICTOR OLIVEIRA DE SOUZA - 106630019-43 -** 14424521-0 - IPVA - RENAVAM / EXERC 01219158930/2024 - 4.686,64 - **JOAO VICTOR RIBEIRO CICARELLO ESSER - 124915879-63 -** 14426125-9 - IPVA - RENAVAM / EXERC 01147746912/2024 - 3.637,67 - **JOAO VICTOR SOARES DE SOUZA - 068128589-35 -** 14399790-1 - IPVA - RENAVAM / EXERC 00836515382/2023 - 178,50 - **JOAO VICTOR SOARES PACHECO - 124321479-10 -** 14430069-6 - IPVA - RENAVAM / EXERC 01234347390/2024 - 2.959,18 - **JOAO VICTOR VASCONCELOS DECIOLI - 099535699-83 -** 14444076-5 - IPVA - RENAVAM / EXERC 01042155540/2024 - 1.804,10 - **JOAO VIEIRA DE SANTANA - 606242809-34 -** 14445535-5 - IPVA - RENAVAM / EXERC 00410626953/2024 - 1.408,79 - **JOAO VITOR ANSOLIN RIBEIRO - 106094279-89 -** 14410265-7 - IPVA - RENAVAM / EXERC 01063764251/2024 - 4.673,28 - **JOAO VITOR ANTUNES DAMARATTI - 122436579-88 -** 14434096-5 - IPVA - RENAVAM / EXERC 00839084889/2024 - 2.641,80 - **JOAO VITOR ANTUNES ROQUE DA SILVA - 102047129-80 -** 14412169-4 - IPVA - RENAVAM / EXERC 01111052635/2024 - 4.092,96 - **JOAO VITOR ARAUJO - 112525169-75 -** 14398230-0 - IPVA - RENAVAM / EXERC 00853620750/2023 - 189,26 - **JOAO VITOR BELINO - 032229979-93 -** 14426960-8 - IPVA - RENAVAM / EXERC 01357988130/2024 - 3.361,76 - **JOAO VITOR BUCCO LOPES - 148104759-05 -** 14406895-5 - IPVA - RENAVAM / EXERC 01324462563/2024 - 6.740,26 - **JOAO VITOR CARBONE - 104701769-54 -** 14410986-4 - IPVA - RENAVAM / EXERC 01273758932/2024 - 4.415,03 - **JOAO VITOR CASAGRANDE MOTA - 023294722-85 -** 14425638-7 - IPVA - RENAVAM / EXERC 01059236599/2024 - 3.878,53 - **JOAO VITOR CHAVES - 074685999-63 -** 14441115-3 - IPVA - RENAVAM / EXERC 00982960786/2024 - 2.181,80 - **JOAO VITOR CORDEIRO DE PAULA - 135986479-21 -** 14442832-3 - IPVA - RENAVAM / EXERC 01176135829/2024 - 1.995,78 - **JOAO VITOR DA SILVA - 102711619-14 -** 14421140-5 - IPVA - RENAVAM / EXERC 00898259177/2023 - 206,07 - **JOAO VITOR DE ARAUJO - 085792179-70 -** 14407996-5 - IPVA - RENAVAM / EXERC 01120836643/2024 - 5.740,28 - **JOAO VITOR DE ARRUDA ROMAGNOLO - 118560239-90 -** 14438984-0 - IPVA - RENAVAM / EXERC 01153189990/2024 - 2.343,43 - **JOAO VITOR DO PRADO BACHMANN - 044564649-76 -** 14408845-0 - IPVA - RENAVAM / EXERC 01100797006/2024 - 5.307,34 - **JOAO VITOR DOS SANTOS MIRANDA - 110423279-04 -** 14399963-7 - IPVA - RENAVAM / EXERC 00846368269/2023 - 178,50 - **JOAO VITOR FERNANDES VERONEZZI - 141740529-56 -** 14435987-9 - IPVA - RENAVAM / EXERC 00338921389/2024 - 2.534,82 - **JOAO VITOR FREGNI - 081074174-10 -** 14415520-3 - IPVA - RENAVAM / EXERC 00384506119/2024 - 3.444,98 - **JOAO VITOR GOMES DE CAMPOS - 084226719-05 -** 14418863-2 - IPVA - RENAVAM / EXERC 00567901289/2024 - 2.492,85 - **JOAO VITOR GUEDES FABRICIO - 116909039-70 -** 14421056-5 - IPVA - RENAVAM / EXERC 01060300181/2023 - 206,27 - **JOAO VITOR MIRANDA - 035456579-65 -** 14429562-5 - IPVA - RENAVAM / EXERC 00863490646/2024 - 3.007,08 - **JOAO VITOR MIYAO CAMILOTTI - 094420329-92 -** 14445032-9 - IPVA - RENAVAM / EXERC 00595657907/2024 - 1.608,78 - **JOAO VITOR OLIVEIRA BATISTA - 102076919-08 -** 14407073-9 - IPVA - RENAVAM / EXERC 01143650813/2024 - 6.528,85 - **JOAO VITOR PRATES DE OLENTINO - 121361939-45 -** 14437664-1 - IPVA - RENAVAM / EXERC 01225443609/2024 - 2.447,14 - **JOAO VITOR ROGERIO - 087734799-93 -** 14412093-0 - IPVA - RENAVAM / EXERC 00508265991/2024 - 4.113,30 - **JOAO VITOR SANTIAGO - 338606459-00 -** 14430775-5 - IPVA - RENAVAM / EXERC 00455159920/2024 - 2.895,57 - **JOAO VITOR WOICIKOSKI BENASSI - 069855209-10 -** 14416491-1 - IPVA - RENAVAM / EXERC 01189641299/2024 - 3.184,36 - **JOAO VITTOR PRADO ABREU - 468186558-31 -** 14406864-5 - IPVA - RENAVAM / EXERC 01230869848/2024 - 6.779,37 - **JOAO WAGNER DA SILVA SANTOS - 069569419-70 -** 14416421-0 - IPVA - RENAVAM / EXERC 01042005114/2024 - 3.210,67 - **JOAO WERETICKI NETO - 020609489-24 -** 14428813-0 - IPVA - RENAVAM / EXERC 00585664560/2024 - 3.092,00 - **JOAO WESLY RODRIGUES DA SILVA - 600038719-91 -** 14435927-5 - IPVA - RENAVAM / EXERC 01062244106/2024 - 2.539,08 - **JOAO WIECZOREK - 581080339-34 -** 14426425-8 - IPVA - RENAVAM / EXERC 01265561211/2024 - 3.511,09 - **JOAO XAVIER MUZI - 774301749-49 -** 14422755-7 - IPVA - RENAVAM / EXERC 00832565849/2023 - 174,01 - **JOAO XAVIER NETO - 298139999-34 -** 14408126-9 - IPVA - RENAVAM / EXERC 01339228960/2024 - 5.635,34 - **JOAO XAVIER NOGUEIRA - 232839719-00 -** 14400997-5 - IPVA - RENAVAM / EXERC 00904517527/2023 - 174,92 - **JOAO ZANIN JUNIOR - 069546169-90 -** 14425015-0 - IPVA - RENAVAM / EXERC 01211025192/2024 - 4.244,02 - **JOAO ZERUTH - 529392359-53 -** 14441324-5 - IPVA - RENAVAM / EXERC 01028975616/2024 - 2.174,41 - **JOAQUIM ALBERTO DA SILVA - 660977549-49 -** 14422956-8 - IPVA - RENAVAM / EXERC 00801783445/2023 - 170,95 - **JOAQUIM AMARAL NETO - 329443229-15 -** 14428369-4 - IPVA - RENAVAM / EXERC 00558874975/2024 - 3.142,81 - 14428871-8 - IPVA - RENAVAM / EXERC 01037910726/2024 - 3.079,69 - **JOAQUIM ANTONIO DE PROENCA - 060944258-98 -** 14401151-1 - IPVA - RENAVAM / EXERC 00842395040/2023 - 174,01 - **JOAQUIM ANTONIO FIGUEIRA - 072349539-49 -** 14409013-6 - IPVA - RENAVAM / EXERC 00998789593/2024 - 5.238,55 - **JOAQUIM ANTONIO MORAIS LIMA DOS REIS - 404860529-15 -** 14425551-8 - IPVA - RENAVAM / EXERC 01140697533/2024 - 3.916,35 - **JOAQUIM ARNALDO DOS REIS - 897874128-20 -** 14442073-0 - IPVA - RENAVAM / EXERC 01101886606/2024 - 2.081,76 - **JOAQUIM BATISTA RIBEIRO - 128434079-15 -** 14418697-4 - IPVA - RENAVAM / EXERC 00182766470/2024 - 2.549,99 - **JOAQUIM CANDIDO BEZERRA JUNIOR - 016554099-05 -** 14432759-4 - IPVA - RENAVAM / EXERC 00350322040/2024 - 2.739,49 - **JOAQUIM CARLOS NEGRI - 206117579-15 -** 14402842-2 - IPVA - RENAVAM / EXERC 00822016079/2023 - 170,95 - **JOAQUIM CARNEIRO GALVAO - 938117139-49 -** 14422220-2 - IPVA - RENAVAM / EXERC 00839128614/2023 - 178,50 - **JOAQUIM CUNHA - 233397809-00 -** 14422436-1 - IPVA - RENAVAM / EXERC 00828084408/2023 - 178,50 - **JOAQUIM DA LUZ MACHADO - 638382659-04 -** 14414492-9 - IPVA - RENAVAM / EXERC 00143353969/2024 - 3.614,65 - **JOAQUIM DA SILVA CORREIA - 465966909-20 -** 14405118-1 - IPVA - RENAVAM / EXERC 00981939619/2023 - 155,95 - **JOAQUIM DE JESUS MORAES - 011407398-83 -** 14420758-0 - IPVA - RENAVAM / EXERC 00957500394/2023 - 248,11 - **JOAQUIM DOS SANTOS THEIXEIRA - 072285356-42 -** 14400996-7 - IPVA - RENAVAM / EXERC 00884513173/2023 - 174,92 - **JOAQUIM FELICIANO - 205628969-53 -** 14415210-7 - IPVA - RENAVAM / EXERC 01275360456/2024 - 3.501,48 - **JOAQUIM FELIPPE DE AZEVEDO NETO - 063762009-74 -** 14419463-2 - IPVA - RENAVAM / EXERC 00554205998/2024 - 2.280,33 - **JOAQUIM FERNANDES - 865539419-04 -** 14445366-2 - IPVA - RENAVAM / EXERC 01008075245/2024 - 1.504,76 - **JOAQUIM FERREIRA DE OLIVEIRA - 012108189-30 -** 14418779-2 - IPVA - RENAVAM / EXERC 00149864540/2024 - 2.525,11 - **JOAQUIM FERREIRA RODRIGUES MARTINS - 787427309-53 -** 14425467-8 - IPVA - RENAVAM / EXERC 01151105322/2024 - 3.948,74 - **JOAQUIM FRANCA FILHO - 028768699-00 -** 14444292-0 - IPVA - RENAVAM / EXERC 01105880793/2024 - 1.765,32 - **JOAQUIM GOMES NETTO - 204842169-53 -** 14400388-8 - IPVA - RENAVAM / EXERC 00832359335/2023 - 178,50 - **JOAQUIM GONCALVES - 156123769-87 -** 14438375-3 - IPVA - RENAVAM / EXERC 01028395490/2024 - 2.385,59 - **JOAQUIM JOSE GARCIA JUNIOR - 217389528-19 -** 14408188-9 - IPVA - RENAVAM / EXERC 01202129924/2024 - 5.609,50 - **JOAQUIM JUNIOR BORGES - 805188009-97 -** 14433885-5 - IPVA - RENAVAM / EXERC 00558876153/2024 - 2.663,21 - **JOAQUIM LAURENTINO BARBOSA - 156704579-00 -** 14402380-3 - IPVA - RENAVAM / EXERC 00823776727/2023 - 170,95 - **JOAQUIM MARCOS DA SILVA - 050876719-93 -** 14399640-9 - IPVA - RENAVAM / EXERC 00843202327/2023 - 178,50 - **JOAQUIM MARIANO FERNANDES NETO - 541060017-72 -** 14427369-9 - IPVA - RENAVAM / EXERC 01157381976/2024 - 3.304,01 - **JOAQUIM MENDES DA COSTA - 561935999-91 -** 14431126-4 - IPVA - RENAVAM / EXERC 01238840717/2024 - 2.863,43 - **JOAQUIM MIGUEL BARRACHINA HERNANDEZ - 405006919-91 -** 14428835-1 - IPVA - RENAVAM / EXERC 01051939310/2024 - 3.091,32 - **JOAQUIM NASCIMENTO - 506905909-20 -** 14440977-9 - IPVA - RENAVAM / EXERC 00582878012/2024 - 2.192,03 - **JOAQUIM PEDRO BITTENCOURT - 370369632-04 -** 14405609-4 - IPVA - RENAVAM / EXERC 00492034486/2023 - 147,61 - **JOAQUIM PEREIRA DE GODOY - 286094419-20 -** 14426749-4 - IPVA - RENAVAM / EXERC 00497377101/2024 - 3.391,53 - **JOAQUIM PEREIRA GARRIDO NETO - 504618429-04 -** 14436353-1 - IPVA - RENAVAM / EXERC 01201416814/2024 - 2.516,20 - **JOAQUIM SEBASTIAO MARCONDES DINIZ - 451632869-00 -** 14423969-5 - IPVA - RENAVAM / EXERC 01176942724/2024 - 5.929,17 - **JOAQUIM SILVEIRA DA COSTA NETO - 667747139-04 -** 14401433-2 - IPVA - RENAVAM / EXERC 00826335446/2023 - 174,01 - **JOAQUIM TAMAIS TOPOROWICZ RIBAS - 140441829-65 -** 14433631-3 - IPVA - RENAVAM / EXERC 01399880893/2024 - 2.674,48 - **JOAQUIM WOLNEY MENAO - 232972399-72 -** 14414025-7 - IPVA - RENAVAM / EXERC 00930758072/2024 - 3.706,18 - **JOAQUINA APARECIDA DE MEIRA - 479343529-72 -** 14414717-0 - IPVA - RENAVAM / EXERC 01380593805/2024 - 3.578,27 - **JOARCY PEDRO SPESSATTO - 153016139-87 -** 14417981-1 - IPVA - RENAVAM / EXERC 01221611965/2024 - 2.772,96 - **JOAREIS RODRIGUES MOREIRA - 984746349-20 -** 14423817-6 - IPVA - RENAVAM / EXERC 01101963821/2024 - 7.371,55 - 14424717-5 - IPVA - RENAVAM / EXERC 00961924152/2024 - 4.484,99 - **JOARES COELHO DE GOES - 410589769-15 -** 14402444-3 - IPVA - RENAVAM / EXERC 00807708690/2023 - 170,95 - **JOARES CORREIA - 084381949-90 -** 14423029-9 - IPVA - RENAVAM / EXERC 00212921029/2023 - 169,48 - **JOARES DOS SANTOS - 054533269-99 -** 14422147-8 - IPVA - RENAVAM / EXERC 00828554684/2023 - 178,50 - **JOAREZ DA SILVA DA MOTTA SANTOS - 044839739-08 -** 14422202-4 - IPVA - RENAVAM / EXERC 00846008017/2023 - 178,50 - **JOAREZ GONCALVES DOS SANTOS - 853700539-87 -** 14439722-3 - IPVA - RENAVAM / EXERC 00306048566/2024 - 2.282,22 - **JOAREZ PEREIRA DE OLIVEIRA - 026484059-33 -** 14398494-0 - IPVA - RENAVAM / EXERC 00142129070/2023 - 187,96 - **JOAREZ RIBEIRO - 027667849-42 -** 14399100-8 - IPVA - RENAVAM / EXERC 00860531180/2023 - 183,45 - **JOAREZ SUTIL GOMES - 340046459-72 -** 14398041-3 - IPVA - RENAVAM / EXERC 00872979369/2023 - 189,26 - **JOAREZ WALTER DE LIMA - 688583459-91 -** 14426806-7 - IPVA - RENAVAM / EXERC 01166814103/2024 - 3.379,24 - **JOARI DO NASCIMENTO - 026563439-33 -** 14408178-1 - IPVA - RENAVAM / EXERC 01283755855/2024 - 5.616,35 - **JOATAM LEITE DA SILVA JUNIOR - 792889951-53 -** 14411630-5 - IPVA - RENAVAM / EXERC 01207361230/2024 - 4.221,00 - **JOB CARLI LOPES DO NASCIMENTO - 077435099-74 -** 14436709-0 - IPVA - RENAVAM / EXERC 01087539436/2024 - 2.493,18 - **JOB ELIZEU DE PAULA - 370850939-00 -** 14407205-7 - IPVA - RENAVAM / EXERC 01121030898/2024 - 6.393,67 - **JOBERSON JOSE VARAGO JUNIOR - 044329229-90 -** 14437100-3 - IPVA - RENAVAM / EXERC 00477761658/2024 - 2.480,86 - **JOCAG REPRESENTACOES COMERCIAIS LTDA - 79052577/0001-05 -** 14438442-3 - IPVA - RENAVAM / EXERC 01026596120/2024 - 2.380,37 - **JOCAR AUTO PECAS E ACESSORIOS LTDA - 27927625/0001-50 -** 14408632-5 - IPVA - RENAVAM / EXERC 01105047080/2024 - 5.410,62 - **JOCASTA DA SILVA XAVIER - 060017439-59 -** 14440776-8 - IPVA - RENAVAM / EXERC 01102457024/2024 - 2.209,31 - **JOCEANI VIANA ESTIVALET - 603395860-87 -** 14433164-8 - IPVA - RENAVAM / EXERC 01140333361/2024 - 2.713,09 - **JOCELAINE CARRER - 092336049-26 -** 14444038-2 - IPVA - RENAVAM / EXERC 00184677912/2024 - 1.810,90 - **JOCELAINE RODRIGUES DE SOUZA SILVERIO - 060958139-21 -** 14402312-9 - IPVA - RENAVAM / EXERC 00819775690/2023 - 170,95 - **JOCELEM CLAUDIA CASTRO NAGY - 019388849-14 -** 14426062-7 - IPVA - RENAVAM / EXERC 01175735520/2024 - 3.671,13 - **JOCELEY ALVES PROENCA - 076503349-61 -** 14402194-0 - IPVA - RENAVAM / EXERC 00834459183/2023 - 170,95 - **JOCELI ANDRADE DE JESUS - 915213949-20 -** 14428327-9 - IPVA - RENAVAM / EXERC 01283136500/2024 - 3.147,38 - **JOCELI BILEK PEREIRA - 004013889-56 -** 14438227-7 - IPVA - RENAVAM / EXERC 00483462179/2024 - 2.400,48 - **JOCELI CORREA PEREIRA ARANTES - 867110839-20 -** 14436166-0 - IPVA - RENAVAM / EXERC 01115927342/2024 - 2.525,02 - **JOCELI CRUZ - 752064639-49 -** 14405313-3 - IPVA - RENAVAM / EXERC 00214250253/2023 - 154,19 - **JOCELI DA LUZ SILVA - 054823959-28 -** 14422297-0 - IPVA - RENAVAM / EXERC

00828066000/2023 - 178,50 - **JOCELI INES RIBEIRO DE SOUZA - 785246289-87 -** 14418451-3 - IPVA - RENAVAM / EXERC 01105799082/2024 - 2.632,37 - **JOCELI KATIA PELISSER NEVES - 535396139-00 -** 14439652-9 - IPVA - RENAVAM / EXERC 01116127269/2024 - 2.285,42 - **JOCELI POSSIEDE - 856577789-87 -** 14427087-8 - IPVA - RENAVAM / EXERC 01089904832/2024 - 3.339,08 - **JOCELI PSZYENESZ - 593937002-06 -** 14438365-6 - IPVA - RENAVAM / EXERC 01023968794/2024 - 2.385,59 - **JOCELIA ADRIANA DOS SANTOS - 063910509-29 -** 14408163-3 - IPVA - RENAVAM / EXERC 01099637101/2024 - 5.617,92 - **JOCELIA ALVES DE ARRUDA - 073940319-26 -** 14443437-4 - IPVA - RENAVAM / EXERC 00598032754/2024 - 1.913,17 - **JOCELIA ALVES DE SOUZA - 882538729-68 -** 14434042-6 - IPVA - RENAVAM / EXERC 01178687705/2024 - 2.644,16 - **JOCELIA DA CRUZ RAMOS DE LORENA - 039488499-00 -** 14410151-0 - IPVA - RENAVAM / EXERC 01037172725/2024 - 4.715,44 - **JOCELIA GONCALVES - 937772309-44 -** 14409664-9 - IPVA - RENAVAM / EXERC 00557144833/2024 - 4.902,27 - **JOCELIA HAMMERSCHMIDT - 009627589-81 -** 14441175-7 - IPVA - RENAVAM / EXERC 01172811897/2024 - 2.180,51 - **JOCELIA REGINA DOS SANTOS - 042678389-17 -** 14421341-6 - IPVA - RENAVAM / EXERC 00832819549/2023 - 198,37 - **JOCELIA TRINDADE VIRMOND - 061376669-56 -** 14405370-2 - IPVA - RENAVAM / EXERC 01046268918/2023 - 151,27 - **JOCELINA JOAQUIM DE ANDRADE - 643884098-04 -** 14420930-3 - IPVA - RENAVAM / EXERC 00452883393/2023 - 225,58 - **JOCELINO TABORDA DE CARVALHO - 037257139-52 -** 14443219-3 - IPVA - RENAVAM / EXERC 00309617839/2024 - 1.940,90 - **JOCELIO CAETANO - 036368009-81 -** 14401080-9 - IPVA - RENAVAM / EXERC 00843895004/2023 - 174,01 - **JOCELITA DO ROSSIO DELLE - 531696119-68 -** 14436935-1 - IPVA - RENAVAM / EXERC 00319876594/2024 - 2.484,71 - **JOCELITO ACACIO MATTEI - 749418019-20 -** 14413374-9 - IPVA - RENAVAM / EXERC 00592785769/2024 - 3.836,04 - **JOCELITO RENATO DO NASCIMENTO MATIAS - 080490459-60 -** 14400931-2 - IPVA - RENAVAM / EXERC 00482174480/2023 - 176,24 - **JOCELMA DE SOUZA RODRIGUES - 044994939-78 -** 14409413-1 - IPVA - RENAVAM / EXERC 01003897069/2024 - 5.037,54 - **JOCEMAR DO NASCIMENTO - 031458619-99 -** 14409596-0 - IPVA - RENAVAM / EXERC 01114005662/2024 - 4.941,96 - **JOCEMAR FERREIRA - 015768619-10 -** 14417699-5 - IPVA - RENAVAM / EXERC 00408281855/2024 - 2.874,59 - **JOCEMAR LUIZ DE BORBA - 590231719-34 -** 14397028-0 - IPVA - RENAVAM / EXERC 00942893859/2023 - 219,36 - **JOCEMAR NOVAKOVSKI - 039040319-96 -** 14402742-6 - IPVA - RENAVAM / EXERC 00828923604/2023 - 170,95 - **JOCEMAR OSOVSKI - 016972519-78 -** 14401559-2 - IPVA - RENAVAM / EXERC 00821886339/2023 - 174,01 - **JOCEMARA DE FATIMA DO VALE - 039969529-02 -** 14439022-9 - IPVA - RENAVAM / EXERC 01303483162/2024 - 2.342,19 - **JOCEMARY FONSECA GANEM - 742900709-06 -** 14415205-0 - IPVA - RENAVAM / EXERC 01066001046/2024 - 3.502,61 - **JOCEMIR JANCHKOVSKI JUNIOR - 049427739-46 -** 14407997-3 - IPVA - RENAVAM / EXERC 01135438428/2024 - 5.740,28 - **JOCEMIR MEZOMO SUZIM - 419545302-00 -** 14431769-6 - IPVA - RENAVAM / EXERC 00568710525/2024 - 2.817,16 - **JOCEMIR RODRIGUES DA SILVA NETO - 221095768-04 -** 14434651-3 - IPVA - RENAVAM / EXERC 01181137761/2024 - 2.614,34 - **JOCENEI ADRIANO - 030425879-24 -** 14428101-2 - IPVA - RENAVAM / EXERC 01269826724/2024 - 3.177,06 - **JOCENEI OLIVEIRA BATISTA - 096851649-16 -** 14399426-0 - IPVA - RENAVAM / EXERC 00846505215/2023 - 178,50 - **JOCENIR PEDROSO - 054602279-09 -** 14443564-8 - IPVA - RENAVAM / EXERC 01073677866/2024 - 1.894,16 - **JOCIANA APARECIDA BUENO - 064139699-62 -** 14398788-4 - IPVA - RENAVAM / EXERC 00851684351/2023 - 183,45 - **JOCIANE BARBOSA - 013257891-35 -** 14440655-9 - IPVA - RENAVAM / EXERC 01211824028/2024 - 2.220,45 - **JOCIANE BARRETO PASTRELO - 979773739-04 -** 14408874-3 - IPVA - RENAVAM / EXERC 01297510914/2024 - 5.291,16 - **JOCIANE DA SILVA PEREIRA - 818748639-20 -** 14430692-9 - IPVA - RENAVAM / EXERC 01218506854/2024 - 2.897,42 - **JOCIANE DE FATIMA DE OLIVEIRA - 719587389-72 -** 14436811-8 - IPVA - RENAVAM / EXERC 00546298532/2024 - 2.492,85 - **JOCIANE DE PAULA AMERICO - 074708169-76 -** 14398834-1 - IPVA - RENAVAM / EXERC 00878582070/2023 - 183,45 - **JOCIANE KOZIEVITCH - 005525789-59 -** 14437187-9 - IPVA - RENAVAM / EXERC 01112840785/2024 - 2.478,52 - **JOCIANI DE LURDES DA CRUZ VARGAS - 022617241-44 -** 14419080-7 - IPVA - RENAVAM / EXERC 01194332444/2024 - 2.416,76 - **JOCIELE CRISTINE DE MORAIS FERNANDES - 068875829-02 -** 14414473-2 - IPVA - RENAVAM / EXERC 01340540603/2024 - 3.618,94 - **JOCIELY PARRILHA MOTA FURLAN - 007491569-02 -** 14406201-9 - IPVA - RENAVAM / EXERC 01342759505/2024 - 8.464,82 - **JOCIENE DOS REIS REZENDE BORBOREMA - 102769509-41 -** 14429717-2 - IPVA - RENAVAM / EXERC 00598015345/2024 - 2.993,89 - **JOCIENE MICHELE RIBEIRO KOSLOUSKI - 010363569-65 -** 14434784-6 - IPVA - RENAVAM / EXERC 00386821780/2024 - 2.610,28 - **JOCILAINE APARECIDA MOREIRA - 048333549-50 -** 14419781-0 - IPVA - RENAVAM / EXERC 01002882173/2024 - 2.174,41 - **JOCILEIA ALVES HENRIQUE MACHADO - 828043899-87 -** 14398787-6 - IPVA - RENAVAM / EXERC 00847129632/2023 - 183,45 - **JOCILENE DOMINGUES LEMES - 068073409-07 -** 14421783-7 - IPVA - RENAVAM / EXERC 00877828539/2023 - 183,45 - **JOCIMAR APARECIDO SOUZA DE SALES - 051734059-37 -** 14399336-1 - IPVA - RENAVAM / EXERC 00840200730/2023 - 178,50 - **JOCIMAR GNOATTO - 995200369-20 -** 14417764-9 - IPVA - RENAVAM / EXERC 01132244010/2024 - 2.848,58 - **JOCIMAR GOMES LEITE - 052573299-30 -** 14434740-4 - IPVA - RENAVAM / EXERC 01230282324/2024 - 2.610,69 - **JOCIMAR LUZIAK - 125182669-50 -** 14399804-5 - IPVA - RENAVAM / EXERC 00824792785/2023 - 178,50 - **JOCIMAR MARCOS HANAU - 018043209-51 -** 14398231-9 - IPVA - RENAVAM / EXERC 00855613025/2023 - 189,26 - **JOCIMAR PACHECO ALUIZ - 055893939-22 -** 14413191-6 - IPVA - RENAVAM / EXERC 00221088393/2024 - 3.877,29 - **JOCIMAR PADILHA DE VALOES - 068685869-73 -** 14421826-4 - IPVA - RENAVAM / EXERC 00860488489/2023 - 183,45 - **JOCIMAR STIEBE - 987761000-06 -** 14441704-6 - IPVA - RENAVAM / EXERC 00992064805/2024 - 2.127,22 - **JOCIMARA APARECIDA SANTANNA DE LARA - 881673569-49 -** 14434854-0 - IPVA - RENAVAM / EXERC 01154509696/2024 - 2.606,35 - **JOCIMARA APARECIDA VIDAL - 847779829-04 -** 14419956-1 - IPVA - RENAVAM / EXERC 00458199176/2024 - 2.110,99 - **JOCIMARA KLOZ - 050364009-33 -** 14428816-5 - IPVA - RENAVAM / EXERC 00529587360/2024 - 3.092,00 - **JOCIMARA SOVIERZOSKI - 871941209-68 -** 14411479-5 - IPVA - RENAVAM / EXERC 01264383069/2024 - 4.275,16 - **JOCIMERI ALVES SANTIAGO - 874691899-04 -** 14437146-1 - IPVA - RENAVAM / EXERC 00378489682/2024 - 2.479,71 - **JOCINEI DA COSTA MOREIRA - 041290269-92 -** 14443160-0 - IPVA - RENAVAM / EXERC 00996184163/2024 - 1.948,25 - **JOCINEI LEODATO DA SILVA - 056353189-40 -** 14429950-7 - IPVA - RENAVAM / EXERC 00174258941/2024 - 2.970,78 - **JOCINEI OLIVEIRA DA SILVA - 102615279-83 -** 14403030-3 - IPVA - RENAVAM / EXERC 00251782158/2023 - 169,48 - **JOCINEI PALHANO PRZYVITOSKI - 044166969-73 -** 14434533-9 - IPVA - RENAVAM / EXERC 00345516931/2024 - 2.621,73 - **JOCINEI ZALUSKI - 004221459-98 -** 14440862-4 - IPVA - RENAVAM / EXERC 00326393595/2024 - 2.205,25 - **JOCINEIA GLOWIENKA - 061331989-31 -** 14398880-5 - IPVA - RENAVAM / EXERC 00850431930/2023 - 183,45 - **JODEMAR PEREIRA - 063605349-08 -** 14428742-8 - IPVA - RENAVAM / EXERC 01047551230/2024 - 3.108,69 - **JOECY MARA FERREIRA - 046339999-40 -** 14427857-7 - IPVA - RENAVAM / EXERC 01153058453/2024 - 3.224,36 - **JOEDE MONTEIRO MORAES - 032568604-19 -** 14398396-0 - IPVA - RENAVAM / EXERC 00851735533/2023 - 189,26 - **JOEDSON WLISSES CARLOS DA CRUZ - 083804446-80 -** 14412636-0 - IPVA - RENAVAM / EXERC 00267159676/2024 - 3.989,03 - **JOEL ALVES DAMIAO - 021116259-06 -** 14406168-3 - IPVA - RENAVAM / EXERC 01392383673/2024 - 8.616,40 - **JOEL ALVES DOS SANTOS - 026484169-78 -** 14422381-0 - IPVA - RENAVAM / EXERC 00844250317/2023 - 178,50 - **JOEL ALVES PEREIRA - 838501129-34 -** 14400096-0 - IPVA - RENAVAM / EXERC 00830851020/2023 - 178,50 - **JOEL ALVES PEREIRA - 957719219-04 -** 14414757-0 - IPVA - RENAVAM / EXERC 01005520868/2024 - 3.571,18 - **JOEL ANDERSON CASSARO - 048098249-00 -** 14419820-4 - IPVA - RENAVAM / EXERC 01018415308/2024 - 2.160,91 - **JOEL ANTONIO BONETTO - 030154029-27 -** 14409188-4 - IPVA - RENAVAM / EXERC 01077711040/2024 - 5.146,67 - **JOEL APARECIDO DOS SANTOS - 580483599-87 -** 14423195-3 - IPVA - RENAVAM / EXERC 00800232798/2023 - 162,27 - **JOEL APARECIDO SOUTELLO - 043338999-07 -** 14404943-8 - IPVA - RENAVAM / EXERC 00967881374/2023 - 155,95 - **JOEL AUGUSTO CUSTODIO JORGE - 748276269-87 -** 14425231-4 - IPVA - RENAVAM / EXERC 01350778262/2024 - 4.119,99 - **JOEL AZEVEDO DE OLIVEIRA - 025133389-28 -** 14412356-5 - IPVA - RENAVAM / EXERC 01018204099/2024 - 4.036,46 - 14440035-6 - IPVA - RENAVAM / EXERC 00500944830/2024 - 2.267,20 - **JOEL BALIEIRO CANDIDO - 783094179-34 -** 14430126-9 - IPVA - RENAVAM / EXERC 00477495303/2024 - 2.955,30 - **JOEL BALTAZAR OLIVEIRA DA CRUZ - 022893618-79 -** 14442159-0 - IPVA - RENAVAM / EXERC 01051112130/2024 - 2.071,31 - **JOEL BUENO CAMARGO - 591347479-15 -** 14421555-9 - IPVA - RENAVAM / EXERC 00860275957/2023 - 189,26 - **JOEL CARLOS CHAGAS COELHO - 565208409-04 -** 14444064-1 - IPVA - RENAVAM / EXERC 01104879708/2024 - 1.806,10 - **JOEL CARLOS ZAPECHOUKA - 805217039-72 -** 14401178-3 - IPVA - RENAVAM / EXERC 00824949382/2023 - 174,01 - **JOEL CARVALHO DE SOUZA - 650530609-91 -** 14404897-0 - IPVA - RENAVAM / EXERC 00978838092/2023 - 155,95 - **JOEL CONRADO DOS SANTOS - 847534639-15 -** 14423882-6 - IPVA - RENAVAM / EXERC 01190388119/2024 - 6.650,07 - **JOEL DA CRUZ VEICULOS - 15287036/0001-75 -** 14432372-6 - IPVA - RENAVAM / EXERC 00494056908/2024 - 2.763,21 - **JOEL DA SILVA - 082408959-64 -** 14404468-1 - IPVA - RENAVAM / EXERC 00805019456/2023 - 162,27 - **JOEL DALLAGRANA DE OLIVEIRA - 500383119-68 -** 14396433-7 - IPVA - RENAVAM / EXERC 01146927697/2023 - 231,76 - **JOEL DE ARAUJO DA SILVA - 010717079-57 -** 14399829-0 - IPVA - RENAVAM / EXERC 00847344827/2023 - 178,50 - **JOEL DE CAMARGO JUNIOR - 040184879-59 -** 14440310-0 - IPVA - RENAVAM / EXERC 00329347659/2024 - 2.246,16 - **JOEL DE GOIS SOUZA - 024634039-85 -** 14440536-6 - IPVA - RENAVAM / EXERC 01184690054/2024 - 2.229,58 - **JOEL DE LIMA SANTA ANA - 519011029-04 -** 14430477-2 - IPVA - RENAVAM / EXERC 01039650438/2024 - 2.923,45 - **JOEL DE OLIVEIRA - 030987919-18 -** 14419233-8 - IPVA - RENAVAM / EXERC 00462979733/2024 - 2.364,28 - **JOEL DE PAULA ROCHA - 33512098/0001-15 -** 14428981-1 - IPVA - RENAVAM / EXERC 00871168758/2024 - 3.064,96 - **JOEL DOS SANTOS - 757247907-34 -** 14421717-9 - IPVA - RENAVAM / EXERC 00822508940/2023 - 185,98 - **JOEL DOS SANTOS - 032646689-47 -** 14431390-9 - IPVA - RENAVAM / EXERC 01089164022/2024 - 2.840,59 - **JOEL ELIAS DA COSTA - 960205129-91 -** 14442881-1 - IPVA - RENAVAM / EXERC 01045702517/2024 - 1.988,80 - **JOEL ELIOT MARTINS - 884606499-20 -** 14400473-6 - IPVA - RENAVAM / EXERC 00833532987/2023 - 178,50 - **JOEL EURICO SILVA - 042460356-02 -** 14420900-1 - IPVA - RENAVAM / EXERC 00970442505/2023 - 231,09 - **JOEL FARIAS DIAS - 077284899-84 -** 14400183-4 - IPVA - RENAVAM / EXERC 00844845060/2023 - 178,50 - **JOEL FERREIRA DA SILVA - 039296038-96 -** 14408247-8 - IPVA - RENAVAM / EXERC 01152557758/2024 - 5.580,47 - **JOEL FERREIRA DE ALMEIDA - 446420329-91 -** 14424319-6 - IPVA - RENAVAM / EXERC 01076801193/2024 - 4.922,82 - **JOEL FERREIRA JUNIOR - COLHEITAS - 32056039/0001-17 -** 14409819-6 - IPVA - RENAVAM / EXERC 01031976563/2024 - 4.844,39 - **JOEL FERREIRA PORTELA - 699058199-91 -** 14414660-3 - IPVA - RENAVAM / EXERC 00255737785/2024 - 3.585,10 - **JOEL FLEISCHFRESSER NETO - 025395289-10 -** 14426882-2 - IPVA - RENAVAM / EXERC 01198208535/2024 - 3.370,12 - **JOEL FREIRE DA SILVA - 774996464-91 -** 14405759-7 - IPVA - RENAVAM / EXERC 01053731229/2024 - 11.923,53 - **JOEL GALVAO FERMINO - 035226909-07 -** 14430478-0 - IPVA - RENAVAM / EXERC 01080193240/2024 - 2.923,45 - **JOEL GONCALVES BARBOSA - 244150579-34 -** 14434906-7 - IPVA - RENAVAM / EXERC 00833619837/2024 - 2.601,73 - **JOEL GONCALVES DA SILVA - 017106129-24 -** 14405048-7 - IPVA - RENAVAM / EXERC 00210022221/2023 - 155,95 - **JOEL GONCALVES DE SOUZA JUNIOR - 063545719-96 -** 14411680-1 - IPVA - RENAVAM / EXERC 01089547517/2024 - 4.208,56 - **JOEL HEBERLE - 022956229-99 -** 14411972-0 - IPVA - RENAVAM / EXERC 01213640331/2024 - 4.146,11 - **JOEL HONORIO DE LIMA - 306471349-34 -** 14404459-2 - IPVA - RENAVAM / EXERC 00802005250/2023 - 162,27 - **JOEL IGNACIO DE FARIA - 086904899-67 -** 14396502-3 - IPVA - RENAVAM / EXERC 00884128792/2023 - 231,39 - **JOEL JACOBOVICZ - 874305259-20 -** 14431853-6 - IPVA - RENAVAM / EXERC 00585118507/2024 - 2.815,78 - **JOEL JACOMINI - 140607109-97 -**

Diário Oficial Certificado Digitalmente
O Departamento de Imprensa Oficial do Estado do Paraná, de garantia de autenticidade deste documento, desde que visualizado através do site http://www.imprensaoficial.pr.gov.br

14420065-9 - IPVA - RENAVAM / EXERC 00587213981/2024 - 2.069,80 - **JOEL JOSE DA LUZ - 057046639-31 -** 14398372-2 - IPVA - RENAVAM / EXERC 00857069128/2023 - 189,26 - **JOEL JOSE DO CARMO - 864295239-34 -** 14410978-3 - IPVA - RENAVAM / EXERC 01286895976/2024 - 4.418,13 - **JOEL JOSE TUSSOLINI - 048742209-08 -** 14430672-4 - IPVA - RENAVAM / EXERC 01247799724/2024 - 2.900,80 - **JOEL JULIO PADILHA - 035877149-83 -** 14435307-2 - IPVA - RENAVAM / EXERC 00468485554/2024 - 2.575,19 - **JOEL KIL GONCALVES - 031052948-48 -** 14438242-0 - IPVA - RENAVAM / EXERC 00588498769/2024 - 2.399,56 - **JOEL KLAVA - 052159449-97 -** 14430326-1 - IPVA - RENAVAM / EXERC 01077716904/2024 - 2.940,55 - **JOEL LOBO - 087536529-91 -** 14437353-7 - IPVA - RENAVAM / EXERC 00409494887/2024 - 2.473,13 - **JOEL LOPES SOARES - 718175579-04 -** 14418437-8 - IPVA - RENAVAM / EXERC 00489887783/2024 - 2.633,30 - **JOEL LUIZ COSTA DE MATOS - 969194939-34 -** 14416834-8 - IPVA - RENAVAM / EXERC 01182305331/2024 - 3.091,87 - **JOEL MACHADO ALVES JUNIOR - 018874459-27 -** 14396239-3 - IPVA - RENAVAM / EXERC 00986076198/2023 - 238,89 - **JOEL MACHADO BONFIM - 872492199-87 -** 14409250-3 - IPVA - RENAVAM / EXERC 01047589904/2024 - 5.118,07 - **JOEL MARCONCIN - 630071429-20 -** 14398995-0 - IPVA - RENAVAM / EXERC 00875957722/2023 - 183,45 - **JOEL MARQUES - 574427979-20 -** 14430525-6 - IPVA - RENAVAM / EXERC 00895485206/2024 - 2.919,89 - **JOEL MESQUITA CRUZ JUNIOR - 409358458-36 -** 14408387-3 - IPVA - RENAVAM / EXERC 01295095642/2024 - 5.508,95 - **JOEL NERVIS & CIA LTDA - 04114624/0001-90 -** 14417900-5 - IPVA - RENAVAM / EXERC 01006156310/2024 - 2.815,71 - 14441670-8 - IPVA - RENAVAM / EXERC 00497435420/2024 - 2.135,61 - **JOEL NUNES FORTUNATO - 652451139-53 -** 14424300-5 - IPVA - RENAVAM / EXERC 01323285153/2024 - 4.943,26 - **JOEL PAULINO DE AZEVEDO - 748881109-72 -** 14399358-2 - IPVA - RENAVAM / EXERC 00850379334/2023 - 178,50 - **JOEL PAULISTA - 086569549-03 -** 14422522-8 - IPVA - RENAVAM / EXERC 00482874023/2023 - 176,24 - **JOEL PEREIRA DA SILVA - 574572479-04 -** 14437586-6 - IPVA - RENAVAM / EXERC 00989418162/2024 - 2.456,51 - **JOEL PEREIRA DOS SANTOS - 029795179-33 -** 14438369-9 - IPVA - RENAVAM / EXERC 01023433602/2024 - 2.385,59 - **JOEL PEREIRA FAGUNDES - 183812199-49 -** 14424988-7 - IPVA - RENAVAM / EXERC 01237907494/2024 - 4.276,34 - **JOEL PINTO - 071111189-87 -** 14436692-1 - IPVA - RENAVAM / EXERC 00586767940/2024 - 2.495,62 - **JOEL PINTO DA LUZ - 847080939-34 -** 14437620-0 - IPVA - RENAVAM / EXERC 01133169551/2024 - 2.453,18 - **JOEL PORTES DE BARROS - 905822179-20 -** 14421857-4 - IPVA - RENAVAM / EXERC 00868460745/2023 - 183,45 - **JOEL RICARDO ANADER - 078726529-27 -** 14405386-9 - IPVA - RENAVAM / EXERC 01015641579/2023 - 151,27 - **JOEL RODRIGUES - 090460599-01 -** 14397843-5 - IPVA - RENAVAM / EXERC 00840391838/2023 - 198,37 - **JOEL RODRIGUES - 934317839-53 -** 14399834-7 - IPVA - RENAVAM / EXERC 00845336568/2023 - 178,50 - **JOEL RODRIGUES DE RODRIGUES - 040735209-03 -** 14423658-0 - IPVA - RENAVAM / EXERC 00192344072/2023 - 148,88 - **JOEL RUDOLFO MANSKE - 11623208/0001-83 -** 14435521-0 - IPVA - RENAVAM / EXERC 01245973441/2024 - 2.561,92 - **JOEL SANTO DA SILVA - 058114299-32 -** 14397218-6 - IPVA - RENAVAM / EXERC 00902104080/2023 - 213,15 - **JOEL SCHEIFER - 060915199-13 -** 14425260-8 - IPVA - RENAVAM / EXERC 01257934071/2024 - 4.093,04 - **JOEL SEIITI NISHINO - 390515799-34 -** 14435925-9 - IPVA - RENAVAM / EXERC 01043975290/2024 - 2.539,08 - **JOEL SILVINO DA CRUZ - 203371759-34 -** 14429252-9 - IPVA - RENAVAM / EXERC 01019944002/2024 - 3.040,50 - **JOEL SIRLEI DE SOUZA BUENO - 427604029-91 -** 14403940-8 - IPVA - RENAVAM / EXERC 00809613980/2023 - 162,27 - **JOEL TOMAZ DE MIRANDA - 055194229-07 -** 14419658-9 - IPVA - RENAVAM / EXERC 00856229792/2024 - 2.215,74 - **JOELCIO ANDRADE - 041765209-73 -** 14409555-3 - IPVA - RENAVAM / EXERC 00993263429/2024 - 4.960,97 - **JOELCIO DE MOURA - 048101369-57 -** 14398002-2 - IPVA - RENAVAM / EXERC 00871901188/2023 - 189,26 - **JOELCIO FERREIRA DE LIMA - 060627059-09 -** 14403328-0 - IPVA - RENAVAM / EXERC 01107794983/2023 - 166,57 - **JOELCIO JOSE DOMINGUES VIDAL - 813224029-49 -** 14421233-9 - IPVA - RENAVAM / EXERC 00846734095/2023 - 205,00 - **JOELFERSON VIEIRA DE MELO - 099930349-08 -** 14445613-0 - IPVA - RENAVAM / EXERC 00499268741/2024 - 1.335,60 - **JOELI ANTONIO DE ASSIZ - 052491359-51 -** 14399867-3 - IPVA - RENAVAM / EXERC 00838236197/2023 - 178,50 - **JOELICA SOARES - 049566159-73 -** 14418751-2 - IPVA - RENAVAM / EXERC 01014792786/2024 - 2.532,85 - **JOELIO QUERINO DOS SANTOS - 019009205-06 -** 14399874-6 - IPVA - RENAVAM / EXERC 00829365320/2023 - 178,50 - **JOELMA APARECIDA DE MELO SOUZA FIORI - 039136979-26 -** 14425724-3 - IPVA - RENAVAM / EXERC 00568203917/2024 - 3.836,04 - **JOELMA APARECIDA DOMINGUES - 033478559-65 -** 14415093-7 - IPVA - RENAVAM / EXERC 01213160909/2024 - 3.516,48 - **JOELMA APARECIDA SEGATI TIBURCIO - 055071689-03 -** 14401635-1 - IPVA - RENAVAM / EXERC 00843602953/2023 - 174,01 - **JOELMA CASTRO DA PAIXAO - 032965909-00 -** 14438980-8 - IPVA - RENAVAM / EXERC 01151732173/2024 - 2.343,43 - **JOELMA CRISTINA DA SILVA TEIXEIRA - 003989789-30 -** 14431610-0 - IPVA - RENAVAM / EXERC 01124906310/2024 - 2.827,19 - **JOELMA CRISTINA LAMAGA DINIZ - 017333519-57 -** 14436610-7 - IPVA - RENAVAM / EXERC 01162587820/2024 - 2.505,53 - **JOELMA DA CRUZ PRESTUPA - 038719689-78 -** 14403659-0 - IPVA - RENAVAM / EXERC 00819883379/2023 - 162,27 - **JOELMA DE FATIMA DA SILVA - 046252649-60 -** 14405406-7 - IPVA - RENAVAM / EXERC 01034124827/2023 - 151,27 - **JOELMA DE FATIMA MACHADO LOPES - 025053289-19 -** 14399071-0 - IPVA - RENAVAM / EXERC 00879118539/2023 - 183,45 - **JOELMA DO ROCIO TEIXEIRA DE CRISTO - 028544239-25 -** 14421332-7 - IPVA - RENAVAM / EXERC 00846867648/2023 - 198,37 - **JOELMA DORIA - 065898389-09 -** 14401465-0 - IPVA - RENAVAM / EXERC 00827198000/2023 - 174,01 - **JOELMA FELISBERTO KUSMINSKI - 066110689-61 -** 14431114-0 - IPVA - RENAVAM / EXERC 00875798730/2024 - 2.863,62 - **JOELMA FERREIRA DE MELO LARA - 033805259-36 -** 14408399-7 - IPVA - RENAVAM / EXERC 01301734281/2024 - 5.507,38 - **JOELMA FRANCIELY DO NASCIMENTO - 055136969-83 -** 14402855-4 - IPVA - RENAVAM / EXERC 00807531766/2023 - 170,95 - **JOELMA GONCALVES - 071502389-63 -** 14423621-1 - IPVA - RENAVAM / EXERC 01013605249/2023 - 151,27 - **JOELMA GUERBER RAMOS - 942460099-20 -** 14402277-7 - IPVA - RENAVAM / EXERC 00808191098/2023 - 170,95 - **JOELMA MORAIS - 044554999-89 -** 14397732-3 - IPVA - RENAVAM / EXERC 00878253777/2023 - 199,38 - **JOELMA RIBEIRO - 742225549-87 -** 14397171-6 - IPVA - RENAVAM / EXERC 00822395673/2023 - 214,37 - **JOELMIR JOSE JARSCHEL - 053004299-10 -** 14408531-0 - IPVA - RENAVAM / EXERC 01239739742/2024 - 5.470,29 - **JOELMIR LUIS FIDLER - 053478289-27 -** 14419988-0 - IPVA - RENAVAM / EXERC 01116083423/2024 - 2.099,15 - **JOELMIR ROGERIO DOS SANTOS - 063846829-90 -** 14426151-8 - IPVA - RENAVAM / EXERC 01041008659/2024 - 3.629,01 - **JOELSO DOS SANTOS - 085244039-18 -** 03683785-3 - IAP - AUTO INFRACAO 00137397 - 9.138,75 - **JOELSON BORTOLOZO COLDEBELLA - 032762259-80 -** 14405957-3 - IPVA - RENAVAM / EXERC 01285637132/2024 - 9.831,98 - **JOELSON DA CRUZ GOMES - 004086969-58 -** 14409489-1 - IPVA - RENAVAM / EXERC 01232537745/2024 - 5.005,97 - **JOELSON DAROS - 757593659-91 -** 14419424-1 - IPVA - RENAVAM / EXERC 00506548066/2024 - 2.296,08 - 14443176-6 - IPVA - RENAVAM / EXERC 00323772650/2024 - 1.946,53 - **JOELSON DOS SANTOS - 018296569-45 -** 14429583-8 - IPVA - RENAVAM / EXERC 01082284286/2024 - 3.003,89 - **JOELSON FERRAGINI - 018708209-08 -** 14413952-6 - IPVA - RENAVAM / EXERC 01101213628/2024 - 3.719,59 - **JOELSON HUK DE LIMA - 814034889-91 -** 14401979-2 - IPVA - RENAVAM / EXERC 00854794530/2023 - 172,12 - **JOELSON LUIS BORMANN - 069853979-64 -** 14442368-2 - IPVA - RENAVAM / EXERC 01272850932/2024 - 2.050,56 - **JOELSON MACEDO DOS REIS - 845428025-15 -** 14429946-9 - IPVA - RENAVAM / EXERC 00184970024/2024 - 2.970,78 - **JOELSON MOREIRA DA SILVA - 033340332-01 -** 14425448-1 - IPVA - RENAVAM / EXERC 01229708640/2024 - 3.971,92 - **JOELSON PEREIRA DA ROSA - 072116549-45 -** 14399598-4 - IPVA - RENAVAM / EXERC 00824910753/2023 - 178,50 - **JOELSON RICARDO RUPEL - 647300859-49 -** 14400802-2 - IPVA - RENAVAM / EXERC 00827457898/2023 - 178,50 - **JOELTON PEREIRA MAIA - 080395499-90 -** 14398695-0 - IPVA - RENAVAM / EXERC 00388070323/2023 - 185,68 - **JOELVIS COSTA GOMES - 092596969-92 -** 14404784-2 - IPVA - RENAVAM / EXERC 00232176280/2023 - 158,14 - **JOENES ELEOTERIO BELINOSSI - 104320597-76 -** 14413128-2 - IPVA - RENAVAM / EXERC 01268200996/2024 - 3.894,65 - **JOERCIO MARASCA - 065433219-38 -** 14423466-9 - IPVA - RENAVAM / EXERC 00986005576/2023 - 155,95 - **JOERISTON MINNIKEL DE SOUZA - 109333249-28 -** 14421465-0 - IPVA - RENAVAM / EXERC 00852998309/2023 - 189,26 - **JOERTZ BELFORT BARBOSA - 007081349-39 -** 14397252-6 - IPVA - RENAVAM / EXERC 00889832412/2023 - 213,15 - 14422461-2 - IPVA - RENAVAM / EXERC 00834901331/2023 - 178,50 - **JOEZER FERNANDES BISSULE - 046742919-76 -** 14396308-0 - IPVA - RENAVAM / EXERC 00965784363/2023 - 238,89 - 14421156-1 - IPVA - RENAVAM / EXERC 00884236781/2023 - 206,07 - **JOFER ALESSIO SPADA - 525023509-30 -** 14444750-6 - IPVA - RENAVAM / EXERC 01050933084/2024 - 1.699,26 - **JOGRAIR DA SILVA - 529968089-91 -** 14396581-3 - IPVA - RENAVAM / EXERC 00164118624/2023 - 231,09 - **JOHAN RIBEIRO DE CAMPOS - 074488979-00 -** 14413238-6 - IPVA - RENAVAM / EXERC 01041351353/2024 - 3.868,35 - **JOHN BONFIM IRINEU JUNIOR - 064589469-96 -** 14443888-4 - IPVA - RENAVAM / EXERC 01215108572/2024 - 1.837,10 - **JOHN CARLOS SOUZA SILVA - 037446449-95 -** 14425029-0 - IPVA - RENAVAM / EXERC 01015210357/2024 - 4.226,96 - **JOHN CARLOS VIEIRA DA SILVA - 079384519-08 -** 14434318-2 - IPVA - RENAVAM / EXERC 01216527102/2024 - 2.632,71 - **JOHN DA SILVA LOURENCO - 037804489-39 -** 14400323-3 - IPVA - RENAVAM / EXERC 00825383536/2023 - 178,50 - **JOHN DIEGO STEVAN SAUCEDO - 064959149-62 -** 14436422-8 - IPVA - RENAVAM / EXERC 00229243517/2024 - 2.511,58 - **JOHN EBERSON FOGACA ESPINDOLA - 055582139-06 -** 14413073-1 - IPVA - RENAVAM / EXERC 01203826092/2024 - 3.898,27 - **JOHN ELVIS COTERLI - 076160689-01 -** 14400924-0 - IPVA - RENAVAM / EXERC 00588485667/2023 - 176,24 - **JOHN HARRISON BARROS BRITO - 042077793-88 -** 14409010-1 - IPVA - RENAVAM / EXERC 01046252507/2024 - 5.240,13 - **JOHN JUNIOR DO AMARAL - 071984479-70 -** 14440880-2 - IPVA - RENAVAM / EXERC 00468037950/2024 - 2.204,05 - **JOHN KENNEDY DA SILVA RODRIGUES - 811279959-87 -** 14431862-5 - IPVA - RENAVAM / EXERC 01229303186/2024 - 2.815,71 - **JOHN KLEBER AIRES MATIAS - 20076663/0001-05 -** 14439108-0 - IPVA - RENAVAM / EXERC 01057061457/2024 - 2.332,56 - **JOHN LENNON KRUGER - 067449149-10 -** 14405007-0 - IPVA - RENAVAM / EXERC 00134544668/2023 - 155,95 - **JOHN LENON DE FRANCA CABRAL - 087812669-44 -** 14397523-1 - IPVA - RENAVAM / EXERC 00876609280/2023 - 206,07 - **JOHN LENON WITKOWSKI - 068726109-05 -** 14435191-6 - IPVA - RENAVAM / EXERC 01063368011/2024 - 2.580,87 - **JOHN MAIKE DE FREITAS - 038714159-60 -** 14405855-0 - IPVA - RENAVAM / EXERC 01355734441/2024 - 10.595,14 - 14407826-8 - IPVA - RENAVAM / EXERC 01229303151/2024 - 5.873,23 - **JOHN MARLON COSTA RODRIGUES - 077186269-54 -** 14434023-0 - IPVA - RENAVAM / EXERC 01095533638/2024 - 2.646,76 - **JOHN POL LINO MACIEL - 095007259-16 -** 14404993-4 - IPVA - RENAVAM / EXERC 00148163289/2023 - 155,95 - **JOHN RICHER PUGSS - 773270809-10 -** 14436806-1 - IPVA - RENAVAM / EXERC 00513004122/2024 - 2.492,85 - **JOHNATAN DA SILVA VAZ - 099637659-39 -** 14443516-8 - IPVA - RENAVAM / EXERC 01200931405/2024 - 1.902,58 - **JOHNATAN FRAGERI - 073506769-48 -** 14400439-6 - IPVA - RENAVAM / EXERC 00847985580/2023 - 178,50 - **JOHNATAN GONZALES FRANCO - 034159549-78 -** 14428875-0 - IPVA - RENAVAM / EXERC 01230308382/2024 - 3.076,06 - **JOHNATAN RECHOTNEK PEREIRA - 073717919-83 -** 14417928-5 - IPVA - RENAVAM / EXERC 00499407628/2024 - 2.801,21 - **JOHNATAN RIBEIRO DA SILVA - 109454919-30 -** 14396954-1 - IPVA - RENAVAM / EXERC 00917656482/2023 - 219,36 - **JOHNATAN SILVA CORREIA - 073850409-26 -** 14412551-7 - IPVA - RENAVAM / EXERC 01055395366/2024 - 4.007,27 - **JOHNEIVALDO TABORDA LEAL - 027897859-29 -** 14433639-9 - IPVA - RENAVAM / EXERC 01168981899/2024 - 2.673,84 - **JOHNEY EMERSON BARBOZA - 007304069-03 -** 14410371-8 - IPVA - RENAVAM / EXERC 01165573188/2024 - 4.632,41 - **JOHNNATHAN GODINHO OSIK - 068200749-80 -** 14414917-3 - IPVA - RENAVAM / EXERC 01250235224/2024 - 3.540,99 - **JOHNNY ARAUJO FERREIRA - 056989919-28 -** 14428709-6 - IPVA - RENAVAM / EXERC 01136391840/2024 - 3.110,22 - **JOHNNY BERALDE PRADO DA SILVA - 074986819-86 -** 14440027-5 - IPVA - RENAVAM / EXERC 00474786269/2024 - 2.267,20 - **JOHNNY DA SILVEIRA - 059957849-19**

- 14440302-9 - IPVA - RENAVAM / EXERC 00908522142/2024 - 2.246,90 - **JOHNNY DE OLIVEIRA NOGUEIRA - 063721629-62 -** 14396667-4 - IPVA - RENAVAM / EXERC 00373472730/2023 - 227,46 - **JOHNNY FERNANDO DE LIMA LUIZAO - 052761489-02 -** 14400592-9 - IPVA - RENAVAM / EXERC 00847808416/2023 - 178,50 - **JOHNNY HENRIQUE DE OLIVEIRA - 073075759-57 -** 14425123-7 - IPVA - RENAVAM / EXERC 00463312953/2024 - 4.169,36 - **JOHNNY KWIEK DE ANDRADE - 454209158-98 -** 14412612-2 - IPVA - RENAVAM / EXERC 00351772820/2024 - 3.996,15 - **JOHNNY MAIK DELLA MURA - 071300849-01 -** 14439117-9 - IPVA - RENAVAM / EXERC 01044289276/2024 - 2.330,77 - **JOHNNY MARCOS CACERES - 071025449-01 -** 14410092-1 - IPVA - RENAVAM / EXERC 00527118044/2024 - 4.736,95 - **JOHNNY MARLON DE CAMPOS - 085228229-05 -** 14439357-0 - IPVA - RENAVAM / EXERC 01405035983/2024 - 2.306,77 - **JOHNNY NATALINO DE SOUZA - 839660052-04 -** 14420886-2 - IPVA - RENAVAM / EXERC 00886124743/2023 - 231,39 - **JOHNNY WESLEY DA SILVA - 040509299-70 -** 14430242-7 - IPVA - RENAVAM / EXERC 01039338221/2024 - 2.949,42 - **JOHNNY WILLIAN SOARES - 064441429-46 -** 14427256-0 - IPVA - RENAVAM / EXERC 01162926470/2024 - 3.318,34 - **JOHNY CEZAR MOREIRA - 034646719-50 -** 14409532-4 - IPVA - RENAVAM / EXERC 01145754381/2024 - 4.978,49 - **JOHNY KAMIKAWA - 026209389-88 -** 14410043-3 - IPVA - RENAVAM / EXERC 01122348166/2024 - 4.753,92 - **JOIANE FERNANDA GOMES TSECIUK - 051897109-04 -** 14429200-6 - IPVA - RENAVAM / EXERC 00889571570/2024 - 3.044,66 - **JOICE APARECIDA GREGORIA ESTEVAM - 095677386-96 -** 14404619-6 - IPVA - RENAVAM / EXERC 01063614977/2023 - 161,66 - **JOICE ALINE JORGE - 024264019-23 -** 14415755-9 - IPVA - RENAVAM / EXERC 00970973063/2024 - 3.404,30 - **JOICE AMANDA SCHWAB BIEGER - 008452589-40 -** 14439116-0 - IPVA - RENAVAM / EXERC 01154217040/2024 - 2.330,98 - **JOICE APARECIDA DE MELLO - 069458709-52 -** 14426300-6 - IPVA - RENAVAM / EXERC 00839878443/2024 - 3.563,92 - **JOICE APARECIDA GECHELE DE LIMA - 665810529-49 -** 14417274-4 - IPVA - RENAVAM / EXERC 01023353056/2024 - 2.988,17 - **JOICE CRISTINA RITA - 048410519-10 -** 14420787-4 - IPVA - RENAVAM / EXERC 00900852518/2023 - 242,71 - **JOICE DOS SANTOS KRUGER - 062745839-47 -** 14400573-2 - IPVA - RENAVAM / EXERC 00839664214/2023 - 178,50 - **JOICE MACHADO DOS SANTOS - 085887609-40 -** 14410739-0 - IPVA - RENAVAM / EXERC 01055337480/2024 - 4.491,65 - **JOICE MAIARA SANTOS - 137725749-55 -** 14402253-0 - IPVA - RENAVAM / EXERC 00816580103/2023 - 170,95 - **JOICE OLIVEIRA LEONARDO - 084399209-38 -** 14402837-6 - IPVA - RENAVAM / EXERC 00800125592/2023 - 170,95 - **JOICE PEDRO DOS SANTOS PEREIRA - 050837119-82 -** 14425947-5 - IPVA - RENAVAM / EXERC 01067671371/2024 - 3.724,12 - **JOICE PEREIRA TARCZEWSKI - 097078969-65 -** 14402369-2 - IPVA - RENAVAM / EXERC 00808811843/2023 - 170,95 - **JOICE STHORACH COSTA - 085185749-35 -** 14421793-4 - IPVA - RENAVAM / EXERC 00875533337/2023 - 183,45 - **JOICI QUELEN SILVA RODRIGUES - 051653759-86 -** 14443528-1 - IPVA - RENAVAM / EXERC 00357176146/2024 - 1.898,65 - **JOICY OLIVEIRA MACHADO - 053039659-96 -** 14409689-4 - IPVA - RENAVAM / EXERC 01387298256/2024 - 4.896,12 - **JOILCA DUTRA - 040996189-27 -** 14399224-1 - IPVA - RENAVAM / EXERC 00268255555/2023 - 180,57 - **JOILCE GOULART DE JESUS - 067125589-48 -** 14421213-4 - IPVA - RENAVAM / EXERC 00826331963/2023 - 205,00 - **JOILSON COSTA ROSA - 080909609-95 -** 14422308-0 - IPVA - RENAVAM / EXERC 00845461508/2023 - 178,50 - **JOILSON FAGUNDES - 043580839-78 -** 14410639-3 - IPVA - RENAVAM / EXERC 01138974720/2024 - 4.518,45 - **JOILSON SANTOS DAS NEVES - 076609939-33 -** 14421588-5 - IPVA - RENAVAM / EXERC 00847102777/2023 - 189,26 - **JOILSON VIRI - 086121359-90 -** 14399374-4 - IPVA - RENAVAM / EXERC 00841394733/2023 - 178,50 - **JOIR ALVARO DE LIMA UCHAK - 107555289-30 -** 14440868-3 - IPVA - RENAVAM / EXERC 00403753392/2024 - 2.205,25 - **JOISELEIDE APARECIDA LEITE MACHADO - 040786239-05 -** 14445060-4 - IPVA - RENAVAM / EXERC 01050400353/2024 - 1.601,85 - **JOISSICA DOS SANTOS BONFIM - 091642889-35 -** 14417766-5 - IPVA - RENAVAM / EXERC 01256995492/2024 - 2.848,08 - **JOKSLAN APARECIDO DOS SANTOS - 045814639-04 -** 14411958-4 - IPVA - RENAVAM / EXERC 01367720785/2024 - 4.148,37 - **JOLCIMAR LUIZ GIOVANONI - 769997779-34 -** 14439882-3 - IPVA - RENAVAM / EXERC 00587320907/2024 - 2.270,85 - **JOLCIR BATISTA SOARES - 049981589-02 -** 14417973-0 - IPVA - RENAVAM / EXERC 01067420263/2024 - 2.779,45 - **JOLESSANDRO SATURNINO RIBEIRO - 041939509-13 -** 14438914-0 - IPVA - RENAVAM / EXERC 00200029460/2024 - 2.348,01 - **JOLIAN ELIAS ME - 21598162/0001-43 -** 14412613-0 - IPVA - RENAVAM / EXERC 01283433351/2024 - 3.995,03 - **JOMAIR TEIXEIRA JUNIOR - 028819389-06 -** 14437267-0 - IPVA - RENAVAM / EXERC 00601071107/2024 - 2.475,23 - **JOMAR CARDOSO - 072680709-50 -** 14421120-0 - IPVA - RENAVAM / EXERC 00877602590/2023 - 206,07 - **JOMAR JOSE RIBEIRO - 085713729-85 -** 14430527-2 - IPVA - RENAVAM / EXERC 00507967402/2024 - 2.918,54 - **JOMAR PIAZESKI - 080288329-03 -** 14417576-0 - IPVA - RENAVAM / EXERC 01058706443/2024 - 2.923,45 - **JONAIL DOMINGUES DO NASCIMENTO - 926061999-87 -** 14436829-0 - IPVA - RENAVAM / EXERC 01031259829/2024 - 2.492,45 - **JONAMILTO ALEXANDRE AMBROSIO - 852790999-53 -** 14435843-0 - IPVA - RENAVAM / EXERC 00395862434/2024 - 2.539,60 - **JONAS DE JESUS FRANCO - 073514569-50 -** 14443356-4 - IPVA - RENAVAM / EXERC 01047072960/2024 - 1.927,72 - **JONAS DE PAULA BARBOSA - 041790819-97 -** 14426864-4 - IPVA - RENAVAM / EXERC 01241022590/2024 - 3.372,81 - **JONAS JOAQUIM ALVES - 144392569-10 -** 14416138-6 - IPVA - RENAVAM / EXERC 01282080820/2024 - 3.312,01 - **JONAS ADRIANO SIMAN - 000273159-24 -** 14413041-3 - IPVA - RENAVAM / EXERC 01034566943/2024 - 3.911,90 - **JONAS AIRES CHULZ - 839335149-91 -** 14428148-9 - IPVA - RENAVAM / EXERC 00455928690/2024 - 3.168,93 - 14436115-6 - IPVA - RENAVAM / EXERC 01143734901/2024 - 2.529,05 - **JONAS ALVARES DE OLIVEIRA - 572321991-04 -** 14426314-6 - IPVA - RENAVAM / EXERC 00597611254/2024 - 3.558,24 - **JONAS ALVES DE LIMA JUNIOR - 632434079-15 -** 14409216-3 - IPVA - RENAVAM / EXERC 00572412258/2024 - 5.126,71 - **JONAS ALVES DOS REIS - 139268248-75 -** 14439706-1 - IPVA - RENAVAM / EXERC 01124880981/2024 - 2.282,60 - **JONAS ALVES MARTINS - 707131389-04 -** 14396342-0 - IPVA - RENAVAM / EXERC 00966773870/2023 - 238,89 - **JONAS ANTONIO PALAVESINI - 051253799-21 -** 14445236-4 - IPVA - RENAVAM / EXERC 00224388479/2024 - 1.551,87 - **JONAS APARECIDO CARVALHO PEDROSO - 134792879-05 -** 14423534-7 - IPVA - RENAVAM / EXERC 00233140549/2023 - 154,19 - **JONAS BATISTA NETO - 567478969-04 -** 14414842-8 - IPVA - RENAVAM / EXERC 01134828796/2024 - 3.560,68 - **JONAS BORGES VIEIRA - 115315429-30 -** 14401855-9 - IPVA - RENAVAM / EXERC 00350855838/2023 - 173,60 - **JONAS CAETANO DE SOUZA JUNIOR - 220851008-99 -** 14409703-3 - IPVA - RENAVAM / EXERC 01049136621/2024 - 4.888,99 - 14416301-0 - IPVA - RENAVAM / EXERC 01097356954/2024 - 3.245,77 - **JONAS CARDOSO - 072615759-76 -** 14397208-9 - IPVA - RENAVAM / EXERC 00880425555/2023 - 213,15 - **JONAS CARDOZO DOS SANTOS - 099753249-16 -** 14399971-8 - IPVA - RENAVAM / EXERC 00847361977/2023 - 178,50 - **JONAS CORREA - 942657399-20 -** 14435008-1 - IPVA - RENAVAM / EXERC 01185040231/2024 - 2.593,09 - **JONAS D ARC DA SILVA - 350447809-87 -** 14418533-1 - IPVA - RENAVAM / EXERC 00828001138/2024 - 2.601,73 - **JONAS DA SILVA - 746854579-00 -** 14428494-1 - IPVA - RENAVAM / EXERC 00587689935/2024 - 3.128,15 - **JONAS DE JESUS MARTINS RYZY - 30198684/0001-49 -** 14436637-9 - IPVA - RENAVAM / EXERC 00212977563/2024 - 2.503,26 - **JONAS DE LARA LOPES - 053597879-02 -** 14415495-9 - IPVA - RENAVAM / EXERC 01250314779/2024 - 3.449,09 - **JONAS DE MORAIS - 738747529-68 -** 14409246-5 - IPVA - RENAVAM / EXERC 01048974925/2024 - 5.118,07 - **JONAS DE SA PAZ - 069877669-08 -** 14413482-6 - IPVA - RENAVAM / EXERC 01128466659/2024 - 3.816,39 - **JONAS DE SOUZA - 040049259-83 -** 14401587-8 - IPVA - RENAVAM / EXERC 00830312986/2023 - 174,01 - **JONAS DE SOUZA JUNIOR - 662326359-49 -** 14415820-2 - IPVA - RENAVAM / EXERC 01058890759/2024 - 3.395,55 - **JONAS DIONISIO DA SILVA - 039032279-27 -** 14427834-8 - IPVA - RENAVAM / EXERC 01353661951/2024 - 3.225,05 - **JONAS DOS SANTOS DA SILVA - 092387799-10 -** 14422261-0 - IPVA - RENAVAM / EXERC 00843939133/2023 - 178,50 - **JONAS DUTRA RIBEIRO - 075174489-19 -** 14396801-4 - IPVA - RENAVAM / EXERC 00858400774/2023 - 220,04 - **JONAS F SOUSA GESTAO E CONSTRUCAO - 29358971/0001-90 -** 14410753-5 - IPVA - RENAVAM / EXERC 01339414799/2024 - 4.486,37 - **JONAS FERREIRA BAR - 040006839-77 -** 14424633-0 - IPVA - RENAVAM / EXERC 01284003440/2024 - 4.561,02 - **JONAS FERREIRA DE BARROS - 837409029-49 -** 14432740-3 - IPVA - RENAVAM / EXERC 01218124080/2024 - 2.739,49 - **JONAS FORNAZARI - 090103849-00 -** 14420917-6 - IPVA - RENAVAM / EXERC 00825044987/2023 - 228,50 - **JONAS FRANCISCO DALCOMUNI - 059566829-14 -** 14407474-2 - IPVA - RENAVAM / EXERC 01372716200/2024 - 6.142,36 - **JONAS GOMES DANIEL - 083657779-59 -** 14404495-9 - IPVA - RENAVAM / EXERC 00816224927/2023 - 162,27 - **JONAS GOMES DE OLIVEIRA - 058591309-96 -** 14400510-4 - IPVA - RENAVAM / EXERC 00845899309/2023 - 178,50 - **JONAS HENRIQUE RODRIGUES - 073069839-46 -** 14419700-3 - IPVA - RENAVAM / EXERC 00219129657/2024 - 2.197,90 - 14420071-3 - IPVA - RENAVAM / EXERC 00334233976/2024 - 2.064,94 - **JONAS INACIO - 056246489-10 -** 14416777-5 - IPVA - RENAVAM / EXERC 00394191390/2024 - 3.108,88 - **JONAS ITAMAR DE SOUZA - 29733768/0001-56 -** 14438443-1 - IPVA - RENAVAM / EXERC 01016843744/2024 - 2.380,37 - **JONAS JOSE DE ALMEIDA - 505874399-04 -** 14396134-6 - IPVA - RENAVAM / EXERC 00895577470/2023 - 250,87 - **JONAS JOSOE AMARO DA LUZ - 045066819-32 -** 14443107-3 - IPVA - RENAVAM / EXERC 01120457340/2024 - 1.958,75 - **JONAS LARANGEIRA - 26366045/0001-78 -** 14440268-5 - IPVA - RENAVAM / EXERC 01053645632/2024 - 2.248,65 - **JONAS LEAO - 593112589-20 -** 14402628-4 - IPVA - RENAVAM / EXERC 00806335386/2023 - 170,95 - **JONAS MARTINS RAFAEL - 079000049-04 -** 14416325-7 - IPVA - RENAVAM / EXERC 01244924358/2024 - 3.237,08 - **JONAS MARTINS TIBURCIO - 033722399-89 -** 14417683-9 - IPVA - RENAVAM / EXERC 01101997637/2024 - 2.880,72 - **JONAS MAURICIO PEREIRA - 073565479-45 -** 14396962-2 - IPVA - RENAVAM / EXERC 00947637095/2023 - 219,36 - **JONAS OLIVA - 072661279-04 -** 14438901-8 - IPVA - RENAVAM / EXERC 01239065423/2024 - 2.349,63 - **JONAS PADILHA - 035601489-44 -** 14423638-6 - IPVA - RENAVAM / EXERC 00112125271/2023 - 148,88 - **JONAS PEREIRA - 089488219-89 -** 14433368-3 - IPVA - RENAVAM / EXERC 00950440230/2024 - 2.693,91 - **JONAS PEREIRA FERNANDES - 036368929-08 -** 14407081-0 - IPVA - RENAVAM / EXERC 01217362859/2024 - 6.525,83 - **JONAS PIASECK - 101587009-02 -** 14399543-7 - IPVA - RENAVAM / EXERC 00843970804/2023 - 178,50 - **JONAS PINHEIRO CAMPOS 07422557940 - 22960509/0001-19 -** 14436719-7 - IPVA - RENAVAM / EXERC 00509517005/2024 - 2.492,85 - **JONAS PINHEIRO DE SOUZA - 705735149-68 -** 14398497-4 - IPVA - RENAVAM / EXERC 00174249551/2023 - 187,68 - **JONAS RAPHAEL NOGUEIRA ALVES - 129973117-13 -** 14410020-4 - IPVA - RENAVAM / EXERC 00405522746/2024 - 4.767,18 - **JONAS RAUL DO CARMO - 049823219-06 -** 14397566-5 - IPVA - RENAVAM / EXERC 00889876010/2023 - 206,07 - **JONAS REGALIO - 752369829-87 -** 14415492-4 - IPVA - RENAVAM / EXERC 01172018798/2024 - 3.449,65 - **JONAS RIBEIRO DOS SANTOS - 123787968-03 -** 14398383-8 - IPVA - RENAVAM / EXERC 00858460726/2023 - 189,26 - **JONAS RIBEIRO DOS SANTOS - 052310639-40 -** 14442572-3 - IPVA - RENAVAM / EXERC 00587014962/2024 - 2.028,37 - **JONAS RIBEIRO MARANI - 025992179-38 -** 14435918-6 - IPVA - RENAVAM / EXERC 01045955393/2024 - 2.539,08 - **JONAS RODRIGUES DA SILVA - 089821559-53 -** 14418126-3 - IPVA - RENAVAM / EXERC 01120187750/2024 - 2.732,84 - **JONAS SANCHEZ - 85070829/0001-13 -** 14441086-6 - IPVA - RENAVAM / EXERC 00867700513/2024 - 2.183,90 - **JONAS SCHMIDT DO CARMO - 129734549-56 -** 14445480-4 - IPVA - RENAVAM / EXERC 00496309900/2024 - 1.442,53 - **JONAS SILVERIO FERREIRA - 556816899-72 -** 14429964-7 - IPVA - RENAVAM / EXERC 00148348947/2024 - 2.970,78 - **JONAS SOARES DO NASCIMENTO - 180211278-21 -** 14411120-6 - IPVA - RENAVAM / EXERC 00527050415/2024 - 4.372,40 - **JONAS TECHY POTRICH - 053107039-50 -** 14419576-0 - IPVA - RENAVAM / EXERC 01371757361/2024 - 2.239,63 - **JONAS TERESIO DE OLIVEIRA - 081978619-51 -** 14422282-2 - IPVA - RENAVAM / EXERC 00839137346/2023 - 178,50 - **JONAS TIAGO TRAPP DE VARGAS - 065042879-02 -** 14419868-9 - IPVA - RENAVAM / EXERC 01056659103/2024 - 2.139,69 - **JONAS TRABUCO NOBRE DE AZEVEDO - 035283959-74 -** 14434290-9 - IPVA - RENAVAM / EXERC 00472941372/2024 - 2.633,30 - **JONAS VERZA - 096176709-09 -** 14443086-7 - IPVA -

Diário Oficial Certificado Digitalmente
O Departamento de Imprensa Oficial do Estado do Paraná, de garantia de autenticidade deste documento, desde que visualizado através do site http://www.imprensaoficial.pr.gov.br

RENAVAM / EXERC 00133772527/2024 - 1.960,92 - **JONATA ALEX OBERMEIER - 084976089-50 -** 14417794-0 - IPVA - RENAVAM / EXERC 01028545220/2024 - 2.837,50 - **JONATA DALLA COSTA - 087066499-98 -** 14419460-8 - IPVA - RENAVAM / EXERC 00233555382/2024 - 2.282,22 - **JONATA DE OLIVEIRA BUENO - 054792219-14 -** 14430822-0 - IPVA - RENAVAM / EXERC 00307646580/2024 - 2.892,93 - **JONATA LOURENCO GONCALVES - 086858529-78 -** 14420056-0 - IPVA - RENAVAM / EXERC 01012598435/2024 - 2.072,33 - **JONATAN PINTO UGULINO - 129956827-06 -** 14407793-8 - IPVA - RENAVAM / EXERC 01401578915/2024 - 5.912,86 - **JONATAN BELLO GONCALVES 05896790902 - 35885091/0001-74 -** 14412249-6 - IPVA - RENAVAM / EXERC 01340903030/2024 - 4.082,14 - **JONATAN CEZAR TEIXEIRA - 097935689-09 -** 14403017-6 - IPVA - RENAVAM / EXERC 00308073649/2023 - 169,48 - **JONATAN DE ABREU - 963283639-15 -** 14403795-2 - IPVA - RENAVAM / EXERC 00811543056/2023 - 162,27 - **JONATAN DOMINGUES - 064601479-06 -** 14397506-1 - IPVA - RENAVAM / EXERC 00877689814/2023 - 206,07 - **JONATAN FREIRE - 061278499-18 -** 14423829-0 - IPVA - RENAVAM / EXERC 01195195300/2024 - 7.278,99 - **JONATAN GOMES PRIMO DA CONCEICAO - 087969299-52 -** 14440094-1 - IPVA - RENAVAM / EXERC 00493267646/2024 - 2.264,71 - **JONATAN GONCALVES - 113583169-61 -** 14417168-3 - IPVA - RENAVAM / EXERC 00262952718/2024 - 3.011,43 - **JONATAN PEREIRA MANCUELHO - 069966389-09 -** 14397857-5 - IPVA - RENAVAM / EXERC 00827516967/2023 - 198,37 - **JONATAS DOMINGOS SOUSA - 119313007-71 -** 14429937-0 - IPVA - RENAVAM / EXERC 00508391628/2024 - 2.972,81 - **JONATAS CARVALHO SILVA - 009676609-39 -** 14430253-2 - IPVA - RENAVAM / EXERC 01370431578/2024 - 2.948,88 - **JONATAS CICERO BRIZOLA DOS SANTOS - 051679269-55 -** 14404195-0 - IPVA - RENAVAM / EXERC 00811069958/2023 - 162,27 - **JONATAS FRANCISCO GUERKE - 122612539-58 -** 14403098-2 - IPVA - RENAVAM / EXERC 00213656930/2023 - 169,48 - **JONATAS PEREIRA PERIARD - 089617619-35 -** 14403994-7 - IPVA - RENAVAM / EXERC 00811897290/2023 - 162,27 - **JONATAS RENAN GOMES MONTANUCCI - 047893199-97 -** 14437007-4 - IPVA - RENAVAM / EXERC 01047239725/2024 - 2.483,47 - **JONATAS RIBEIRO DA COSTA - 033086761-09 -** 14435176-2 - IPVA - RENAVAM / EXERC 00330718649/2024 - 2.581,51 - **JONATAS SILVEIRA DIAS - 048700149-47 -** 14406129-2 - IPVA - RENAVAM / EXERC 01050036163/2024 - 8.831,97 - **JONATHA LEITE DOS SANTOS - 020846760-29 -** 14396845-6 - IPVA - RENAVAM / EXERC 00948974753/2023 - 219,36 - **JONATHAAN DELCIO LEAL - 062221439-03 -** 14436894-0 - IPVA - RENAVAM / EXERC 01113988786/2024 - 2.487,39 - **JONATHAN ALFREDO RODRIGUEZ HERNANDEZ - 707743052-90 -** 14409972-9 - IPVA - RENAVAM / EXERC 01345598847/2024 - 4.786,07 - **JONATHAN AMERICO CEZAR - 097920619-75 -** 14431530-8 - IPVA - RENAVAM / EXERC 00511614195/2024 - 2.836,12 - **JONATHAN FELIPE VAZ DOS REIS - 086863449-25 -** 14434615-7 - IPVA - RENAVAM / EXERC 01218381946/2024 - 2.615,69 - **JONATHAN ALEX BIASON DE OLIVEIRA - 061927559-65 -** 14426223-9 - IPVA - RENAVAM / EXERC 01075536186/2024 - 3.605,76 - **JONATHAN ANTONIO DA COSTA - 069501349-16 -** 14442031-4 - IPVA - RENAVAM / EXERC 00875020739/2024 - 2.086,67 - **JONATHAN APARECIDO CORDEIRO - 092658759-50 -** 14445623-8 - IPVA - RENAVAM / EXERC 00371100321/2024 - 1.329,83 - **JONATHAN APARECIDO MARTILHO DE OLIVEIRA - 399775058-02 -** 14410821-3 - IPVA - RENAVAM / EXERC 01182526591/2024 - 4.474,38 - **JONATHAN AUGUSTO ANICETO DA SILVA - 064519529-40 -** 14410053-0 - IPVA - RENAVAM / EXERC 01136116742/2024 - 4.749,52 - **JONATHAN AVILA PEDROSO - 006871900-02 -** 14432508-7 - IPVA - RENAVAM / EXERC 01297055842/2024 - 2.755,67 - **JONATHAN BEDA MACIEL - 141867237-88 -** 14440960-4 - IPVA - RENAVAM / EXERC 00250816865/2024 - 2.193,73 - **JONATHAN BERNARDO DE OLIVEIRA - 082397879-67 -** 14433677-1 - IPVA - RENAVAM / EXERC 00535365411/2024 - 2.671,99 - **JONATHAN CHEVTCHUK LOIOLA NOVAIS - 088570849-06 -** 14406554-9 - IPVA - RENAVAM / EXERC 01091319046/2024 - 7.465,95 - **JONATHAN CLEBER CAMPONES - 047172919-13 -** 14433909-6 - IPVA - RENAVAM / EXERC 01084423917/2024 - 2.659,01 - **JONATHAN DE OLIVEIRA - 108186469-93 -** 14410959-7 - IPVA - RENAVAM / EXERC 01018486167/2024 - 4.426,47 - **JONATHAN DIAS DA SILVA - 057137989-33 -** 14445594-0 - IPVA - RENAVAM / EXERC 00344971570/2024 - 1.352,57 - **JONATHAN DIOGO DOS SANTOS DA SILVA - 367048618-66 -** 14418022-4 - IPVA - RENAVAM / EXERC 01139062635/2024 - 2.759,46 - **JONATHAN DOMINGUES TOLEDO - 075758399-76 -** 14408628-7 - IPVA - RENAVAM / EXERC 01041569308/2024 - 5.410,62 - **JONATHAN EDUARDO LIMA DE MELO - 027816269-02 -** 14425540-2 - IPVA - RENAVAM / EXERC 01081945858/2024 - 3.919,40 - **JONATHAN ERICK PAES DA SILVA - 103284729-80 -** 14401608-4 - IPVA - RENAVAM / EXERC 00834643553/2023 - 174,01 - **JONATHAN FELIPE MENEGATTI - 078043209-65 -** 14406608-1 - IPVA - RENAVAM / EXERC 01233969002/2024 - 7.302,10 - **JONATHAN FERREIRA DE SOUZA RAMOS - 083677209-11 -** 14408121-8 - IPVA - RENAVAM / EXERC 01062432620/2024 - 5.636,35 - **JONATHAN FERREIRA PORTELLA - 070252699-13 -** 14417832-7 - IPVA - RENAVAM / EXERC 00909681597/2024 - 2.830,11 - **JONATHAN FOGACA - 066338479-63 -** 14431320-8 - IPVA - RENAVAM / EXERC 01272972710/2024 - 2.848,08 - **JONATHAN GALVAO - 073056789-37 -** 14413414-1 - IPVA - RENAVAM / EXERC 00321873289/2024 - 3.830,68 - **JONATHAN GALVAO DE OLIVEIRA - 087144189-67 -** 14403902-5 - IPVA - RENAVAM / EXERC 00811916456/2023 - 162,27 - **JONATHAN GOMES DE LIMA DA CONCEICAO - 069296339-17 -** 14421559-1 - IPVA - RENAVAM / EXERC 00861749227/2023 - 189,26 - **JONATHAN GONCALVES SOARES - 060232219-71 -** 14433724-7 - IPVA - RENAVAM / EXERC 01098484077/2024 - 2.668,34 - **JONATHAN GONCALVES THOMAZELLI - 362315388-50 -** 14398733-7 - IPVA - RENAVAM / EXERC 00512323925/2023 - 185,38 - **JONATHAN HENRIQUE ORLANDI - 086130239-75 -** 14428960-9 - IPVA - RENAVAM / EXERC 01061516978/2024 - 3.066,06 - **JONATHAN JOSE DE OLIVEIRA - 071923669-00 -** 14422217-2 - IPVA - RENAVAM / EXERC 00838023819/2023 - 178,50 - **JONATHAN JUNIOR DA SILVA LUCION - 068014039-58 -** 14426651-0 - IPVA - RENAVAM / EXERC 00583580483/2024 - 3.411,69 - **JONATHAN LONGEN - 087476559-50 -** 14403440-6 - IPVA - RENAVAM / EXERC 00868021237/2023 - 163,11 - **JONATHAN LOPES QUEIROZ - 062937549-64 -** 14404409-6 - IPVA - RENAVAM / EXERC 00816088373/2023 - 162,27 - **JONATHAN LUIS DE LIMA CARVALHO - 091164479-21 -** 14403035-4 - IPVA - RENAVAM / EXERC 00257361324/2023 - 169,48 - **JONATHAN LUIS MILARCH - 037117289-60 -** 14399119-9 - IPVA - RENAVAM / EXERC 00855833076/2023 - 183,45 - **JONATHAN LUIZ KEVETIKI - 009502329-12 -** 14411194-0 - IPVA - RENAVAM / EXERC 01000242274/2024 - 4.347,68 - **JONATHAN MARIANO - 062152749-17 -** 14408124-2 - IPVA - RENAVAM / EXERC 01377035201/2024 - 5.635,86 - **JONATHAN MICHELSON ESTEVES - 031740159-95 -** 14430678-3 - IPVA - RENAVAM / EXERC 01113710290/2024 - 2.899,69 - **JONATHAN MICKAEL MACHADO MAZARON - 132458349-50 -** 14444948-7 - IPVA - RENAVAM / EXERC 00913971197/2024 - 1.631,25 - **JONATHAN MOZENA ADOLFO - 074346479-65 -** 14397954-7 - IPVA - RENAVAM / EXERC 00827595522/2023 - 190,68 - **JONATHAN OLIVEIRA - 059733159-67 -** 14422363-2 - IPVA - RENAVAM / EXERC 00834657228/2023 - 178,50 - **JONATHAN PEREIRA DE AMORIM - 056148879-70 -** 14397315-8 - IPVA - RENAVAM / EXERC 01028037640/2023 - 210,46 - **JONATHAN PRADO DA SILVA - 091175259-50 -** 14437686-2 - IPVA - RENAVAM / EXERC 01299277060/2024 - 2.443,06 - **JONATHAN RENAN MARANGONI - 086095059-01 -** 14417657-0 - IPVA - RENAVAM / EXERC 01017509236/2024 - 2.894,86 - **JONATHAN RICARDO DE SA CICAIDA - 085127889-25 -** 14426843-1 - IPVA - RENAVAM / EXERC 00595608124/2024 - 3.374,57 - **JONATHAN RIO BRANCO CORREIA - 067061309-66 -** 14397501-0 - IPVA - RENAVAM / EXERC 00906374626/2023 - 206,07 - **JONATHAN SANTANA DA ROCHA - 076588239-61 -** 14417124-1 - IPVA - RENAVAM / EXERC 01001640010/2024 - 3.018,91 - **JONATHAN SANTOS DA SILVA - 078644399-50 -** 14412937-7 - IPVA - RENAVAM / EXERC 00559634617/2024 - 3.924,11 - **JONATHAN SERGIO DE ALMEIDA - 062302009-29 -** 14403899-1 - IPVA - RENAVAM / EXERC 00813811058/2023 - 162,27 - **JONATHAN SOARES DA ROSA - 075656629-09 -** 14397233-0 - IPVA - RENAVAM / EXERC 00880834153/2023 - 213,15 - **JONATHAN SOUZA DE ABREU - 008824489-00 -** 14424303-0 - IPVA - RENAVAM / EXERC 01315616006/2024 - 4.943,26 - **JONATHAN TAVARES - 056872049-03 -** 14404766-4 - IPVA - RENAVAM / EXERC 01079990973/2023 - 158,41 - **JONATHAN VALTER ALVES DE MELO - 092699269-40 -** 14407174-3 - IPVA - RENAVAM / EXERC 01174046535/2024 - 6.430,56 - **JONATHAN WELLINGTON MARQUES MAIO - 082324199-89 -** 14445319-0 - IPVA - RENAVAM / EXERC 00160153166/2024 - 1.520,10 - **JONATHAN WILIAN GARCIA DA SILVA - 075713639-77 -** 14435470-2 - IPVA - RENAVAM / EXERC 00468498877/2024 - 2.565,39 - **JONATHAN WILLIAM BATISTA - 094002119-61 -** 14413119-3 - IPVA - RENAVAM / EXERC 01272687136/2024 - 3.894,65 - **JONATHAN WILLIAN DE OLIVEIRA - 084471779-71 -** 14399597-6 - IPVA - RENAVAM / EXERC 00827843046/2023 - 178,50 - **JONATHAN WILLIAN DE OLIVEIRA MUNIZ - 124628919-94 -** 14438461-0 - IPVA - RENAVAM / EXERC 00138933782/2024 - 2.378,85 - **JONATHAN WISNEY DOS SANTOS VIEIRA - 081845099-10 -** 14403118-0 - IPVA - RENAVAM / EXERC 00272040738/2023 - 169,48 - **JONATHAS INACIO DOS SANTOS - 361169878-42 -** 14431714-9 - IPVA - RENAVAM / EXERC 01298425228/2024 - 2.822,22 - **JONATHAS WILHIANS ALVES LIMA - 043687109-24 -** 14431150-7 - IPVA - RENAVAM / EXERC 01088358087/2024 - 2.862,04 - **JONATO RODRIGUES DA SILVA - 361130699-15 -** 14444045-5 - IPVA - RENAVAM / EXERC 01114119820/2024 - 1.810,02 - **JONAUTAN ROSA DA SILVA - 695284209-82 -** 14428653-7 - IPVA - RENAVAM / EXERC 00531919277/2024 - 3.117,19 - **JONEI CARLOS PEDROSO - 034409439-17 -** 14435812-0 - IPVA - RENAVAM / EXERC 01133779848/2024 - 2.540,46 - **JONEI CESAR XAVIER - 077327519-30 -** 14444410-8 - IPVA - RENAVAM / EXERC 00166901024/2024 - 1.743,63 - **JONES HENRIQUE DA SILVEIRA - 091341849-88 -** 14396498-1 - IPVA - RENAVAM / EXERC 00882578553/2023 - 231,39 - **JONES JOSE MACHADO DOS SANTOS - 050602039-80 -** 14397526-6 - IPVA - RENAVAM / EXERC 00908969600/2023 - 206,07 - **JONES SOARES VIEIRA - 051532959-23 -** 14420232-5 - IPVA - RENAVAM / EXERC 01128602781/2024 - 1.984,74 - **JONETES MACHADO DE SOUZA - 408653809-10 -** 14441547-7 - IPVA - RENAVAM / EXERC 01407526780/2024 - 2.154,80 - **JONICLEI MOREIRA - 050869839-16 -** 14405562-4 - IPVA - RENAVAM / EXERC 00493211004/2023 - 147,61 - **JONIEL CARLOS FRANCISCO ALVES DOS SANTOS - 039382229-05 -** 14435219-0 - IPVA - RENAVAM / EXERC 00223613126/2024 - 2.579,76 - **JONIELSON RODOLFO GONCALVES HEMPLES - 421029458-63 -** 14424153-3 - IPVA - RENAVAM / EXERC 01008791153/2024 - 5.186,44 - **JONIVAL RIBEIRO - 041976759-25 -** 14427689-2 - IPVA - RENAVAM / EXERC 01036655978/2024 - 3.248,96 - **JONIVAN RIBEIRO DE SOUZA - 441753388-10 -** 14419875-1 - IPVA - RENAVAM / EXERC 00920003494/2024 - 2.136,55 - **JONNATA DENER CANDIDO DA SILVA - 098049289-06 -** 14400675-5 - IPVA - RENAVAM / EXERC 00844092959/2023 - 178,50 - **JONNATHAN DA COSTA - 069272429-02 -** 14405057-6 - IPVA - RENAVAM / EXERC 00135996597/2023 - 155,95 - **JONNATTAN LUIS PRADA NUNEZ - 074353931-18 -** 14428836-0 - IPVA - RENAVAM / EXERC 01014810601/2024 - 3.091,32 - **JONNY DUTRA DE FREITAS - 021552959-60 -** 14436202-0 - IPVA - RENAVAM / EXERC 01071221822/2024 - 2.523,75 - **JONY CHAGAS - 792545279-04 -** 14421010-7 - IPVA - RENAVAM / EXERC 00936504447/2023 - 216,46 - **JOPPLE ADMINISTRACAO E PARTICIPACOES SOCIETARIAS LTDA - 29281435/0001-33 -** 14413620-9 - IPVA - RENAVAM / EXERC 01042129824/2024 - 3.778,49 - **JORACI APARECIDA PADILHA - 072668519-47 -** 14402298-0 - IPVA - RENAVAM / EXERC 00799955957/2023 - 170,95 - **JORACI CARLOS GEQUELIM - 677445759-20 -** 14414292-6 - IPVA - RENAVAM / EXERC 01383685352/2024 - 3.655,31 - **JORACI CORREIA - 066226489-48 -** 14443396-3 - IPVA - RENAVAM / EXERC 00489825060/2024 - 1.917,92 - **JORACI FERREIRA VILARINO - 065345749-93 -** 14421066-2 - IPVA - RENAVAM / EXERC 00895211017/2023 - 206,07 - **JORACIR MATTOS DE FREITAS - 026332369-28 -** 14428780-0 - IPVA - RENAVAM / EXERC 01149895958/2024 - 3.099,08 - **JORANDI DE JESUS CORDEIRO DA CRUZ - 788520809-53 -** 14428724-0 - IPVA - RENAVAM / EXERC 00328996955/2024 - 3.108,88 - **JORANDIR DANRAT - 581290149-04 -** 14397573-8 - IPVA - RENAVAM / EXERC 00894467956/2023 - 206,07 - **JORCY CAETANO BROJAN - 473764309-20 -** 14440507-2 - IPVA - RENAVAM / EXERC 00463294580/2024 - 2.230,91 - **JORDAN CAMATI PEREIRA - 086185889-11 -** 14436529-1 - IPVA - RENAVAM / EXERC 01223413770/2024 - 2.509,77 - **JORDAN ADELVINO LODI - 043128449-09 -** 14421315-7 - IPVA - RENAVAM / EXERC 00875786367/2023 - 199,38 - **JORDAN**

HENRIQUE SABADIN ARGENTA - 049406979-16 - 14411983-5 - IPVA - RENAVAM / EXERC 00888375190/2024 - 4.144,76 - **JORDANA ALINE DE SOUSA - 103485929-30 -** 14398910-0 - IPVA - RENAVAM / EXERC 00894807021/2023 - 183,45 - **JORDANA DELLA COLETTA - 067730559-11 -** 14427713-9 - IPVA - RENAVAM / EXERC 01098956793/2024 - 3.245,77 - **JORDANA LOPES DE PROENCA - 324362148-83 -** 14434505-3 - IPVA - RENAVAM / EXERC 01256134926/2024 - 2.623,74 - **JORDANA NAUROSKI - 059859709-30 -** 14417653-7 - IPVA - RENAVAM / EXERC 00308727940/2024 - 2.895,57 - **JORDANA ROSINHA PEREIRA - 069435809-65 -** 14402793-0 - IPVA - RENAVAM / EXERC 00803833806/2023 - 170,95 - **JORDANA SOBRAL NASCIMENTO - 107177009-84 -** 14402755-8 - IPVA - RENAVAM / EXERC 00814221270/2023 - 170,95 - **JORDANIA KARIM RIBEIRO - 012815736-47 -** 14436677-8 - IPVA - RENAVAM / EXERC 01143506240/2024 - 2.497,47 - **JORDANNA PEREIRA VAZ MATROS - 047077559-92 -** 14434759-5 - IPVA - RENAVAM / EXERC 01252982949/2024 - 2.610,69 - **JORDAO CESAR DA CRUZ - 062320719-21 -** 14435958-5 - IPVA - RENAVAM / EXERC 00229452221/2024 - 2.537,13 - **JORDELAINE DEROSSI - 954931820-68 -** 14438601-9 - IPVA - RENAVAM / EXERC 01189476123/2024 - 2.365,30 - **JORDY RENAN DE OLIVEIRA - 091488919-24 -** 14428973-0 - IPVA - RENAVAM / EXERC 01061238277/2024 - 3.066,06 - **JORGE ANTONIO ALMEIDA FERNANDES - 244272170-87 -** 14395897-3 - IPVA - RENAVAM / EXERC 01172873876/2023 - 302,71 - **JORGE MARCOS ALVES FEITOSA - 319153248-07 -** 14407873-0 - IPVA - RENAVAM / EXERC 01375743942/2024 - 5.823,87 - **JORGE ALBERTO BITTENCOURT SARAIVA - 027349799-50 -** 14417091-1 - IPVA - RENAVAM / EXERC 01390472938/2024 - 3.029,53 - **JORGE ALBERTO LOEBLEIN DIAS - 587259209-44 -** 14438693-0 - IPVA - RENAVAM / EXERC 01004818278/2024 - 2.359,79 - **JORGE ALBERTO PELLACANI PONS - 801003799-07 -** 14433413-2 - IPVA - RENAVAM / EXERC 01026715625/2024 - 2.690,07 - **JORGE ALCARDE FILHO - 016194819-79 -** 14411938-0 - IPVA - RENAVAM / EXERC 00879924853/2024 - 4.152,35 - 14431953-2 - IPVA - RENAVAM / EXERC 00851466370/2024 - 2.803,80 - **JORGE ALEX RAMALHO VICENTE - 062549209-99 -** 14422861-8 - IPVA - RENAVAM / EXERC 00818801255/2023 - 170,95 - **JORGE ALIX TANUS AMARI - 451127469-04 -** 14437601-3 - IPVA - RENAVAM / EXERC 01202559376/2024 - 2.454,89 - **JORGE ALVES DOS SANTOS - 287830498-51 -** 14397630-0 - IPVA - RENAVAM / EXERC 00842401245/2023 - 205,00 - **JORGE AMADEU FERREIRA - 426693249-91 -** 14408722-4 - IPVA - RENAVAM / EXERC 01104709314/2024 - 5.363,93 - **JORGE ANTONIO ANDRADE MATTOS - 006991699-33 -** 14401598-3 - IPVA - RENAVAM / EXERC 00843364190/2023 - 174,01 - **JORGE ANTONIO DOROCZ - 044957849-60 -** 14405180-7 - IPVA - RENAVAM / EXERC 01067905488/2023 - 154,90 - **JORGE ANTONIO NASSAR CAPRARO - 648265549-15 -** 14407647-8 - IPVA - RENAVAM / EXERC 01100563005/2024 - 5.999,69 - **JORGE ARMANDO DE SOUZA - 011992249-52 -** 14437201-8 - IPVA - RENAVAM / EXERC 01198110683/2024 - 2.478,01 - **JORGE ARTHUR RAMOS MARTINS - 192474199-72 -** 14432017-4 - IPVA - RENAVAM / EXERC 01080886564/2024 - 2.798,62 - **JORGE AUGUSTO DOS REIS - 709032809-06 -** 14428580-8 - IPVA - RENAVAM / EXERC 01111573600/2024 - 3.120,22 - **JORGE AUGUSTO FABIAN RIBEIRO - 081792189-37 -** 14422490-6 - IPVA - RENAVAM / EXERC 00870765590/2023 - 178,50 - **JORGE AUGUSTO FELDENS - 832959330-49 -** 14414265-9 - IPVA - RENAVAM / EXERC 00558992587/2024 - 3.662,57 - **JORGE AUGUSTO PEDROSO - 256571248-04 -** 14436318-3 - IPVA - RENAVAM / EXERC 00323177506/2024 - 2.518,69 - **JORGE AUGUSTYM - 374673879-20 -** 14407841-1 - IPVA - RENAVAM / EXERC 01165892402/2024 - 5.864,14 - **JORGE BECKER - 687810839-04 -** 14396135-4 - IPVA - RENAVAM / EXERC 00902932624/2023 - 250,87 - **JORGE BRAGA DA SILVA - 048214929-97 -** 14404695-1 - IPVA - RENAVAM / EXERC 00877277249/2023 - 161,02 - **JORGE CANEDO DE OLIVEIRA - 773466299-49 -** 14445132-5 - IPVA - RENAVAM / EXERC 00333460162/2024 - 1.582,46 - **JORGE CARDOSO - 031959309-60 -** 14401955-5 - IPVA - RENAVAM / EXERC 00878426787/2023 - 172,12 - **JORGE CARDOSO DA SILVA - 317003497-91 -** 14423569-0 - IPVA - RENAVAM / EXERC 00272224260/2023 - 154,19 - **JORGE CARDOZO FILHO - 706187241-17 -** 14439798-3 - IPVA - RENAVAM / EXERC 01225093829/2024 - 2.276,54 - **JORGE CARLOS MARCELINO JUNIOR - 006924889-36 -** 14406356-2 - IPVA - RENAVAM / EXERC 01172154012/2024 - 7.929,32 - 14410415-3 - IPVA - RENAVAM / EXERC 01191725070/2024 - 4.622,11 - **JORGE CATALO - 017333999-92 -** 14419190-0 - IPVA - RENAVAM / EXERC 01024079888/2024 - 2.380,37 - **JORGE CECILIO NETTO - 563944209-30 -** 14403542-9 - IPVA - RENAVAM / EXERC 00127744061/2023 - 162,85 - **JORGE CELSO RIBEIRO DA COSTA - 397800749-53 -** 14399421-0 - IPVA - RENAVAM / EXERC 00822947200/2023 - 178,50 - **JORGE CESAR FERNANDES - 061571089-16 -** 14400827-8 - IPVA - RENAVAM / EXERC 00837711576/2023 - 178,50 - **JORGE CEZAR AJUZ - 016483909-78 -** 14411395-0 - IPVA - RENAVAM / EXERC 01355529724/2024 - 4.300,13 - **JORGE CONCEICAO DA LUZ - 020297179-16 -** 14431623-1 - IPVA - RENAVAM / EXERC 00269183787/2024 - 2.825,71 - **JORGE CORDEIRO DE GODOY - 975427509-25 -** 14398136-3 - IPVA - RENAVAM / EXERC 00875906494/2023 - 189,26 - **JORGE DA LUZ VALTER - 356081619-04 -** 14404891-1 - IPVA - RENAVAM / EXERC 00959554807/2023 - 155,95 - **JORGE DA SILVA MACHADO - 851508009-53 -** 14439418-6 - IPVA - RENAVAM / EXERC 01217892360/2024 - 2.301,18 - **JORGE DE AVILA SILVA - 056288169-73 -** 14419302-4 - IPVA - RENAVAM / EXERC 00429663684/2024 - 2.345,41 - **JORGE DE RAMOS - 356820199-20 -** 14438281-1 - IPVA - RENAVAM / EXERC 00471438855/2024 - 2.397,41 - **JORGE DOS SANTOS - 048373929-46 -** 14402570-9 - IPVA - RENAVAM / EXERC 00816760667/2023 - 170,95 - **JORGE DOS SANTOS BONFIM - 574914709-63 -** 14424043-0 - IPVA - RENAVAM / EXERC 01160470747/2024 - 5.580,47 - **JORGE DREWS - 252864639-91 -** 14430577-9 - IPVA - RENAVAM / EXERC 01147553030/2024 - 2.909,11 - **JORGE DUARTE - 060953149-25 -** 14422040-4 - IPVA - RENAVAM / EXERC 00835587274/2023 - 178,50 - **JORGE DUBIEL - 798242349-34 -** 14430276-1 - IPVA - RENAVAM / EXERC 00850741750/2024 - 2.945,31 - **JORGE DURVAL DA SILVA - 962561099-53 -** 14413475-3 - IPVA - RENAVAM / EXERC 01153524403/2024 - 3.817,55 - **JORGE EDILSON MORAES - 401898059-00 -** 14412541-0 - IPVA - RENAVAM / EXERC 01180247202/2024 - 4.010,07 - 14431142-6 - IPVA - RENAVAM / EXERC 01261952550/2024 - 2.863,07 - **JORGE EDSON SILVEIRA - 534497979-72 -** 14425188-1 - IPVA - RENAVAM / EXERC 01198195603/2024 - 4.146,11 - **JORGE ELIAS DO NASCIMENTO - 018044339-93 -** 14429297-9 - IPVA - RENAVAM / EXERC 01087593511/2024 - 3.036,02 - **JORGE ESTEVES CANEDO - 240283479-04 -** 14407219-7 - IPVA - RENAVAM / EXERC 01095396797/2024 - 6.384,46 - **JORGE FERNANDES DA SILVA - 355158649-72 -** 14427168-8 - IPVA - RENAVAM / EXERC 01303325958/2024 - 3.328,10 - **JORGE FERNANDES SANCHEZ RODRIGUEZ - 019807339-96 -** 14433206-7 - IPVA - RENAVAM / EXERC 00550913920/2024 - 2.709,73 - **JORGE FERRAZ - 749761259-04 -** 14400083-8 - IPVA - RENAVAM / EXERC 00874402484/2023 - 178,50 - **JORGE FERREIRA - 151040109-10 -** 14413542-3 - IPVA - RENAVAM / EXERC 01131278590/2024 - 3.806,09 - **JORGE FERREIRA - 051154109-07 -** 14399563-1 - IPVA - RENAVAM / EXERC 00842219501/2023 - 178,50 - **JORGE FERREIRA DE ALMEIDA - 033596129-06 -** 14407830-6 - IPVA - RENAVAM / EXERC 01395212101/2024 - 5.867,72 - **JORGE FIATES - 015754909-78 -** 14425522-4 - IPVA - RENAVAM / EXERC 00558959857/2024 - 3.926,56 - **JORGE FLORES - 895512579-87 -** 14445141-4 - IPVA - RENAVAM / EXERC 00887742416/2024 - 1.581,14 - **JORGE GABRIEL ROMERO MARTINEZ - 713292901-19 -** 14417288-4 - IPVA - RENAVAM / EXERC 01137257633/2024 - 2.984,76 - **JORGE GALDINO - 362231589-04 -** 14434234-8 - IPVA - RENAVAM / EXERC 00272146838/2024 - 2.636,72 - **JORGE GELINSKI - 001283539-02 -** 14422128-1 - IPVA - RENAVAM / EXERC 00837674905/2023 - 178,50 - **JORGE GONCALVES - 046423219-85 -** 14398835-0 - IPVA - RENAVAM / EXERC 00869024353/2023 - 183,45 - **JORGE GONCALVES FILHO - 867011777-00 -** 14437062-7 - IPVA - RENAVAM / EXERC 00965137562/2024 - 2.482,73 - **JORGE HARUO NISHIYAMA JUNIOR - 024506789-21 -** 14433681-0 - IPVA - RENAVAM / EXERC 00533837049/2024 - 2.671,99 - **JORGE HAULY - 045456999-87 -** 14417442-9 - IPVA - RENAVAM / EXERC 00503773212/2024 - 2.955,30 - **JORGE HENRIQUE CARDOSO DE OLIVEIRA - 165177318-14 -** 14445160-0 - IPVA - RENAVAM / EXERC 00461340828/2024 - 1.577,34 - **JORGE HENRIQUE CORSINI - 061825499-47 -** 14417087-3 - IPVA - RENAVAM / EXERC 01130663075/2024 - 3.029,68 - **JORGE HENRIQUE JESUS DOS SANTOS - 402215129-34 -** 14427393-1 - IPVA - RENAVAM / EXERC 01164149030/2024 - 3.299,66 - **JORGE IVAN VASQUEZ LOPEZ - 800987479-59 -** 14439935-8 - IPVA - RENAVAM / EXERC 01040377472/2024 - 2.270,62 - **JORGE JATIR TRESOLDI - 094194110-87 -** 14439587-5 - IPVA - RENAVAM / EXERC 00892189711/2024 - 2.293,83 - **JORGE JOSE JAZAR - 200671359-00 -** 14414807-0 - IPVA - RENAVAM / EXERC 00118990560/2024 - 3.567,26 - **JORGE JOSE MATIEVICZ - 370061009-25 -** 14407645-1 - IPVA - RENAVAM / EXERC 01104973623/2024 - 5.999,69 - **JORGE JOSE VALDES ALVAREZ - 083890751-21 -** 14443991-0 - IPVA - RENAVAM / EXERC 01055431591/2024 - 1.821,17 - **JORGE KAYSSERLIAN - 007044398-08 -** 14430063-7 - IPVA - RENAVAM / EXERC 00833093096/2024 - 2.959,59 - **JORGE KAZUO YOSHIDA - 367910759-53 -** 14407247-2 - IPVA - RENAVAM / EXERC 01023644158/2024 - 6.354,87 - **JORGE KLOK - 068114089-52 -** 14417812-2 - IPVA - RENAVAM / EXERC 00976019388/2024 - 2.837,08 - **JORGE LEUCH JUNIOR - 882055339-20 -** 14413617-9 - IPVA - RENAVAM / EXERC 01212731554/2024 - 3.779,01 - **JORGE LOPES BLANC JUNIOR - 73730954/0001-23 -** 14417281-7 - IPVA - RENAVAM / EXERC 01033041600/2024 - 2.987,61 - **JORGE LOPES DIAS - 387246189-34 -** 14405114-9 - IPVA - RENAVAM / EXERC 00978722809/2023 - 155,95 - **JORGE LUIS DE MORAES SOUZA - 057389539-24 -** 14398342-0 - IPVA - RENAVAM / EXERC 00860962520/2023 - 189,26 - **JORGE LUIS DOS SANTOS ALTISSIMO - 092138109-38 -** 14445225-9 - IPVA - RENAVAM / EXERC 00540846287/2024 - 1.553,12 - **JORGE LUIS FIORESE - 068628309-02 -** 14418968-0 - IPVA - RENAVAM / EXERC 00553783947/2024 - 2.468,03 - **JORGE LUIS GUIMARAES - 849537649-00 -** 14400002-1 - IPVA - RENAVAM / EXERC 00833119150/2023 - 178,50 - **JORGE LUIS MOREIRA - 053870549-30 -** 14410749-7 - IPVA - RENAVAM / EXERC 01352440013/2024 - 4.486,37 - **JORGE LUIZ ALVES DA SILVA - 491352799-15 -** 14434859-1 - IPVA - RENAVAM / EXERC 01175983567/2024 - 2.606,35 - **JORGE LUIZ BANDOLIM - 570692049-49 -** 14424953-4 - IPVA - RENAVAM / EXERC 00947993029/2024 - 4.302,47 - **JORGE LUIZ CALIL JOAO - 044815648-22 -** 14427032-0 - IPVA - RENAVAM / EXERC 01140179958/2024 - 3.349,41 - **JORGE LUIZ CORDEIRO LIMA - 051640819-46 -** 14429460-2 - IPVA - RENAVAM / EXERC 00274576759/2024 - 3.018,08 - **JORGE LUIZ CORREA - 036484939-81 -** 14441414-4 - IPVA - RENAVAM / EXERC 00544247213/2024 - 2.171,51 - **JORGE LUIZ COSTA MAIA - 049704106-58 -** 14438334-6 - IPVA - RENAVAM / EXERC 00909042527/2024 - 2.388,49 - **JORGE LUIZ DA SILVEIRA SCHMIDT - 069203089-16 -** 14424351-0 - IPVA - RENAVAM / EXERC 01328334691/2024 - 4.886,12 - **JORGE LUIZ DE ANDRADE - 462215149-91 -** 14413912-7 - IPVA - RENAVAM / EXERC 01215496254/2024 - 3.726,98 - **JORGE LUIZ DE AZEVEDO - 188500909-78 -** 14417313-9 - IPVA - RENAVAM / EXERC 01241321903/2024 - 2.978,83 - **JORGE LUIZ DE OLIVEIRA - 045212636-31 -** 14416422-9 - IPVA - RENAVAM / EXERC 01006935506/2024 - 3.210,67 - **JORGE LUIZ DE PAULA MARTINS - 056778909-87 -** 14428247-7 - IPVA - RENAVAM / EXERC 01171992952/2024 - 3.162,45 - **JORGE LUIZ DE PAULA ROSA - 061518169-43 -** 14404973-0 - IPVA - RENAVAM / EXERC 00139819169/2023 - 155,95 - **JORGE LUIZ DEROSSI - 490842240-00 -** 14416071-1 - IPVA - RENAVAM / EXERC 01016370374/2024 - 3.328,29 - **JORGE LUIZ DO CARMO - 633189548-53 -** 14431113-2 - IPVA - RENAVAM / EXERC 00877485054/2024 - 2.863,62 - **JORGE LUIZ FERNANDES ALVES - 034796169-09 -** 14428365-1 - IPVA - RENAVAM / EXERC 00259262030/2024 - 3.144,52 - **JORGE LUIZ LENHARDT - 483568249-15 -** 14419584-1 - IPVA - RENAVAM / EXERC 00132986078/2024 - 2.239,18 - **JORGE LUIZ LOPES SANTOS - 110958679-54 -** 14422259-8 - IPVA - RENAVAM / EXERC 00856093955/2023 - 178,50 - **JORGE LUIZ MARTINS - 451556909-00 -** 14426650-1 - IPVA - RENAVAM / EXERC 00633263842/2024 - 3.411,69 - **JORGE LUIZ MELO JUNIOR - 077518059-94 -** 14399973-4 - IPVA - RENAVAM / EXERC 00829150374/2023 - 178,50 - **JORGE LUIZ MOCCI VITORETTE - 049004299-61 -** 14398541-5 - IPVA - RENAVAM / EXERC 00919417736/2023 - 187,26 - **JORGE LUIZ PEREIRA - 616352279-68 -** 14428110-1 - IPVA - RENAVAM / EXERC 01301323524/2024 - 3.174,54 - **JORGE LUIZ PEREIRA - 645277519-72 -** 14436064-8 - IPVA - RENAVAM / EXERC 01216908378/2024 - 2.532,71 - **JORGE LUIZ ROCHA - 675842689-00 -** 14434632-7 - IPVA - RENAVAM / EXERC

Diário Oficial Certificado Digitalmente
O Departamento de Imprensa Oficial do Estado do Paraná, de garantia de autenticidade deste documento, desde que visualizado através do site http://www.imprensaoficial.pr.gov.br

01225167830/2024 - 2.614,67 - **JORGE LUIZ SOUZA DE ARAUJO - 364168789-68 -** 14412416-2 - IPVA - RENAVAM / EXERC 00510054544/2024 - 4.032,14 - **JORGE LUIZ VALENTE DA SILVA - 339112749-04 -** 14397660-2 - IPVA - RENAVAM / EXERC 00548600821/2023 - 204,89 - **JORGE MARCIO PEDROSA - 529175769-87 -** 14438570-5 - IPVA - RENAVAM / EXERC 01213716010/2024 - 2.367,33 - **JORGE MARIO RANK - 494445309-49 -** 14417808-4 - IPVA - RENAVAM / EXERC 00962547018/2024 - 2.837,08 - **JORGE MARTINS DE LIMA - 505275259-87 -** 14399204-7 - IPVA - RENAVAM / EXERC 00192272764/2023 - 180,93 - **JORGE MASSON - 626630112-15 -** 14421041-7 - IPVA - RENAVAM / EXERC 01060201523/2023 - 209,99 - **JORGE MAX MOREIRA DE SIQUEIRA - 557578209-34 -** 14412456-1 - IPVA - RENAVAM / EXERC 01036142300/2024 - 4.027,61 - **JORGE MIGUEL DA ROCHA - 039042319-01 -** 14396470-1 - IPVA - RENAVAM / EXERC 00906865735/2023 - 231,39 - **JORGE MIGUEL DA SILVA - 065432829-32 -** 14435725-6 - IPVA - RENAVAM / EXERC 00994796307/2024 - 2.548,92 - **JORGE MIGUEL DE OLIVEIRA - 068309929-90 -** 14440166-2 - IPVA - RENAVAM / EXERC 00373903839/2024 - 2.256,98 - **JORGE NEVES DE ARAUJO - 481016729-15 -** 14399736-7 - IPVA - RENAVAM / EXERC 00841765880/2023 - 178,50 - **JORGE OLEINIK - 689620531-87 -** 14403233-0 - IPVA - RENAVAM / EXERC 00538109351/2023 - 168,45 - **JORGE OLIVEIRA DA SILVA FILHO - 006362529-65 -** 14440757-1 - IPVA - RENAVAM / EXERC 01058797716/2024 - 2.213,39 - **JORGE PADILHA - 049956629-79 -** 14436683-2 - IPVA - RENAVAM / EXERC 01190018010/2024 - 2.497,07 - **JORGE PAULO PRADO - 020952129-59 -** 14441987-1 - IPVA - RENAVAM / EXERC 00888081871/2024 - 2.094,34 - **JORGE PLAZA HERRERA - 011354259-30 -** 14409004-7 - IPVA - RENAVAM / EXERC 01070000130/2024 - 5.240,76 - 14410425-0 - IPVA - RENAVAM / EXERC 01341355940/2024 - 4.614,75 - **JORGE PORTELA BATISTA - 048351099-88 -** 14399452-0 - IPVA - RENAVAM / EXERC 00832504475/2023 - 178,50 - **JORGE ROBERTO DA SILVA - 459951500-06 -** 14422713-1 - IPVA - RENAVAM / EXERC 00831795689/2023 - 174,01 - **JORGE ROBERTO FAVRETTO FILHO - 043756549-10 -** 14406003-2 - IPVA - RENAVAM / EXERC 01216074264/2024 - 9.549,39 - **JORGE ROBERTO PACIFICO - 472016149-91 -** 14402771-0 - IPVA - RENAVAM / EXERC 00825008603/2023 - 170,95 - **JORGE ROBERTO SCHERNER - 612303590-87 -** 14423370-0 - IPVA - RENAVAM / EXERC 00895442884/2023 - 161,02 - **JORGE ROQUE DE ALMEIDA - 254895939-20 -** 14433527-9 - IPVA - RENAVAM / EXERC 00900823313/2024 - 2.677,45 - **JORGE RYPKA - 633613889-53 -** 14442893-5 - IPVA - RENAVAM / EXERC 00468618180/2024 - 1.986,76 - **JORGE SCHIROFF - 684875419-68 -** 14423867-2 - IPVA - RENAVAM / EXERC 01254294721/2024 - 6.757,09 - **JORGE SIMONI OTTAVIANO - 232835569-20 -** 14436175-0 - IPVA - RENAVAM / EXERC 01285788076/2024 - 2.524,29 - **JORGE SKOWRONSKI - 588901229-00 -** 14444756-5 - IPVA - RENAVAM / EXERC 00196109159/2024 - 1.697,49 - **JORGE TAVARES PERES - 749404819-72 -** 14399257-8 - IPVA - RENAVAM / EXERC 00528819739/2023 - 180,12 - **JORGE TEIXEIRA DA ROSA - 914014109-87 -** 14433328-4 - IPVA - RENAVAM / EXERC 01355971362/2024 - 2.699,42 - **JORGE TOSHIMITSU MATSUMOTO - 063410209-53 -** 14429185-9 - IPVA - RENAVAM / EXERC 01231017594/2024 - 3.044,93 - **JORGE VALDINEI OGRODOWSKI - 073814669-29 -** 14421093-0 - IPVA - RENAVAM / EXERC 00894462210/2023 - 206,07 - **JORGE VINICIOS NUNES CARDOSO - 098221779-09 -** 14421647-4 - IPVA - RENAVAM / EXERC 00861269845/2023 - 189,26 - **JORGE VITOR SCARSI - 562637409-49 -** 14408104-8 - IPVA - RENAVAM / EXERC 01289175419/2024 - 5.645,79 - **JORGE VOLNEI RIEDEL - 426607349-68 -** 14406088-1 - IPVA - RENAVAM / EXERC 01303958594/2024 - 9.056,88 - **JORGE YOUSSEF LAHAM - 023048519-75 -** 14445116-3 - IPVA - RENAVAM / EXERC 00533360730/2024 - 1.586,26 - **JORGINA DEITOS DOS SANTOS - 043981539-85 -** 14440453-0 - IPVA - RENAVAM / EXERC 00328366528/2024 - 2.233,31 - **JORGINA MARIA INACIO - 893643339-34 -** 14402495-8 - IPVA - RENAVAM / EXERC 00804620415/2023 - 170,95 - **JORI EDERSON LOPES - 846848289-72 -** 14442661-4 - IPVA - RENAVAM / EXERC 00999391488/2024 - 2.014,69 - **JORLIANA MERLIN - 043789829-60 -** 14443546-0 - IPVA - RENAVAM / EXERC 00220853380/2024 - 1.896,87 - **JOSAFA DE SOUZA JUNIOR - 393722789-04 -** 14409748-3 - IPVA - RENAVAM / EXERC 01248902227/2024 - 4.874,44 - **JOSAFA GUEDES DA SILVA - 680085209-06 -** 14396683-6 - IPVA - RENAVAM / EXERC 00842380272/2023 - 226,23 - **JOSANA MARTINS COELHO - 943845689-91 -** 14434690-4 - IPVA - RENAVAM / EXERC 01088902917/2024 - 2.611,20 - **JOSANE DA SILVA REIS - 052643049-47 -** 14411219-9 - IPVA - RENAVAM / EXERC 01079410632/2024 - 4.340,38 - **JOSANE DE PAULA - 089850179-26 -** 14445473-1 - IPVA - RENAVAM / EXERC 00311529259/2024 - 1.443,69 - **JOSANI CARGNELUTTI - 028051139-69 -** 14432721-7 - IPVA - RENAVAM / EXERC 00341232386/2024 - 2.740,41 - **JOSAURO JOSE OLIVEIRA BUENO - 945634119-49 -** 14398725-6 - IPVA - RENAVAM / EXERC 00460932284/2023 - 185,38 - **JOSCIE SANTOS MARTINS - 047834759-62 -** 14396979-7 - IPVA - RENAVAM / EXERC 00936146672/2023 - 219,36 - **JOSE APARECIDO DOS SANTOS - 841217182-91 -** 14395911-2 - IPVA - RENAVAM / EXERC 00173631835/2023 - 301,02 - **JOSE AUGUSTO DO NASCIMENTO - 247913128-99 -** 14396592-9 - IPVA - RENAVAM / EXERC 01029585161/2023 - 230,68 - **JOSE CARLOS SCARDUELLI - 522037439-72 -** 14426955-1 - IPVA - RENAVAM / EXERC 01363107825/2024 - 3.361,76 - **JOSE CARLOS VIEIRA SANTOS - 060771995-83 -** 14445641-6 - IPVA - RENAVAM / EXERC 00495286214/2024 - 1.320,58 - **JOSE ERISO ABDALA - 487334669-04 -** 14439327-9 - IPVA - RENAVAM / EXERC 00275647595/2024 - 2.308,30 - **JOSE FRANCISCO ORTA MOTA - 708643462-04 -** 14438042-8 - IPVA - RENAVAM / EXERC 01198339184/2024 - 2.416,76 - **JOSE GERALDO MENDES - 289655316-91 -** 14429405-0 - IPVA - RENAVAM / EXERC 01157526591/2024 - 3.022,91 - **JOSE ICARO MELO GUIMARAES FERREIRA - 099043334-08 -** 14431274-0 - IPVA - RENAVAM / EXERC 01210789946/2024 - 2.850,63 - **JOSE IRIVAM GOMES DE FARIAS - 243625732-91 -** 14408545-0 - IPVA - RENAVAM / EXERC 01381400261/2024 - 5.465,53 - **JOSE JOCELINO DA SILVA - 090391388-77 -** 14432132-4 - IPVA - RENAVAM / EXERC 00549811788/2024 - 2.787,40 - **JOSE LEONARDO DAS NEVES LINHARES - 103532139-42 -** 14414875-4 - IPVA - RENAVAM / EXERC 01243037340/2024 - 3.557,17 - **JOSE MOREIRA DE LIMA - 080036829-08 -** 14424305-6 - IPVA - RENAVAM / EXERC 01124702005/2024 - 4.941,96 - **JOSE PERRI NETO - 879443169-87 -** 14409852-8 - IPVA - RENAVAM / EXERC 01124199427/2024 - 4.828,75 - **JOSE RAIMUNDO BARBOSA FREITAS - 415474112-87 -** 14431318-6 - IPVA - RENAVAM / EXERC 01288950907/2024 - 2.848,08 - **JOSE RIBEIRO DE AMORIM - 553408577-00 -** 14420794-7 - IPVA - RENAVAM / EXERC 00229194273/2023 - 241,89 - **JOSE RODRIGUES DA SILVA - 760765559-04 -** 14441723-2 - IPVA - RENAVAM / EXERC 00535022425/2024 - 2.127,22 - **JOSE ACACIO LICORINI - 550967609-44 -** 14445337-9 - IPVA - RENAVAM / EXERC 01210177576/2024 - 1.511,74 - **JOSE ACIR BARWINSKI - 552957899-34 -** 14413637-3 - IPVA - RENAVAM / EXERC 01204800275/2024 - 3.772,47 - **JOSE ACIR BORA - 298239439-15 -** 14429231-6 - IPVA - RENAVAM / EXERC 01195143793/2024 - 3.041,29 - **JOSE ACIR CAMARGO - 825753989-91 -** 14422504-0 - IPVA - RENAVAM / EXERC 00470839830/2023 - 176,24 - **JOSE ACIR DA SILVA - 017912799-37 -** 14419139-0 - IPVA - RENAVAM / EXERC 00470857196/2024 - 2.400,48 - **JOSE ACIR DONATO - 024055179-65 -** 14423646-7 - IPVA - RENAVAM / EXERC 00980795672/2023 - 148,88 - **JOSE ACIR LAUTHARTI SANTANA - 431913129-00 -** 14435478-8 - IPVA - RENAVAM / EXERC 01114104202/2024 - 2.564,97 - **JOSE ACIR MOTA - 234058219-91 -** 14436108-3 - IPVA - RENAVAM / EXERC 01153769309/2024 - 2.529,05 - **JOSE ADAILTO BARBOSA OLIVEIRA - 042390899-56 -** 14427245-5 - IPVA - RENAVAM / EXERC 01037616208/2024 - 3.320,66 - **JOSE ADAIR DOS SANTOS - 322841959-20 -** 14428771-1 - IPVA - RENAVAM / EXERC 00499543858/2024 - 3.102,25 - **JOSE ADAIR PIRES - 762944479-68 -** 14424714-0 - IPVA - RENAVAM / EXERC 00991564642/2024 - 4.484,99 - **JOSE ADALVO ALVES DA SILVA - 384700178-70 -** 14420779-3 - IPVA - RENAVAM / EXERC 00848671562/2023 - 243,02 - **JOSE ADEL DOS SANTOS - 043060059-33 -** 14421572-9 - IPVA - RENAVAM / EXERC 00861976886/2023 - 189,26 - **JOSE ADELINO VIDAL - 374573229-49 -** 14398739-6 - IPVA - RENAVAM / EXERC 00935267921/2023 - 184,67 - **JOSE ADEMAR SILVA DE ALMEIDA - 007589469-61 -** 14427624-8 - IPVA - RENAVAM / EXERC 00599572078/2024 - 3.259,22 - **JOSE ADEMIR ALVES VALENTE - 675810489-34 -** 14439028-8 - IPVA - RENAVAM / EXERC 01315566521/2024 - 2.342,19 - **JOSE ADEMIR MIRANDA MERCEARIA - 09260184/0001-01 -** 14417439-9 - IPVA - RENAVAM / EXERC 00484756303/2024 - 2.955,30 - **JOSE ADEMIR RIBEIRO DE QUEIROZ - 734576719-15 -** 14399074-5 - IPVA - RENAVAM / EXERC 00894493701/2023 - 183,45 - **JOSE ADEMIR RODRIGUES PAZ - 045706241-03 -** 14422071-4 - IPVA - RENAVAM / EXERC 00826897568/2023 - 178,50 - **JOSE ADENIR YURKOSKI JUNIOR - 128146849-57 -** 14416179-3 - IPVA - RENAVAM / EXERC 01408707222/2024 - 3.292,30 - **JOSE ADHEMAR OLIVEIRA RAMOS - 053934849-09 -** 14424343-9 - IPVA - RENAVAM / EXERC 01267945955/2024 - 4.890,84 - **JOSE ADILSON DA MAIA - 033312869-90 -** 14403174-1 - IPVA - RENAVAM / EXERC 00366790498/2023 - 169,48 - **JOSE ADILSON DOS SANTOS - 975437729-49 -** 14413982-8 - IPVA - RENAVAM / EXERC 01129259690/2024 - 3.713,76 - **JOSE ADILSON KAIUT - 005345689-04 -** 14402042-1 - IPVA - RENAVAM / EXERC 00869669540/2023 - 172,12 - **JOSE ADILSON KUSMANN - 028490559-30 -** 14402109-6 - IPVA - RENAVAM / EXERC 00854192760/2023 - 172,12 - **JOSE ADILSON MACIEL DE AVILA - 043509489-02 -** 14442535-9 - IPVA - RENAVAM / EXERC 00399101551/2024 - 2.031,27 - **JOSE ADILSON MIRANDA - 017194519-07 -** 14396883-9 - IPVA - RENAVAM / EXERC 00935023763/2023 - 219,36 - **JOSE ADILSON OLIVEIRA - 042305129-61 -** 14403050-8 - IPVA - RENAVAM / EXERC 00347645402/2023 - 169,48 - **JOSE ADILSON XAVIER - 783366789-72 -** 14439208-6 - IPVA - RENAVAM / EXERC 01007541773/2024 - 2.318,46 - **JOSE ADIR ANHAIA - 465202959-49 -** 14400279-2 - IPVA - RENAVAM / EXERC 00841262691/2023 - 178,50 - 14400927-4 - IPVA - RENAVAM / EXERC 00489912982/2023 - 176,24 - **JOSE ADIR NERES - 053509229-63 -** 14403367-1 - IPVA - RENAVAM / EXERC 00551608315/2023 - 165,29 - **JOSE ADRIANO AVILA CARVALHO - 252328478-21 -** 14437140-2 - IPVA - RENAVAM / EXERC 00458356069/2024 - 2.479,71 - **JOSE AFONSO DA SILVA - 286266489-87 -** 14420409-3 - IPVA - RENAVAM / EXERC 01058582760/2024 - 1.898,87 - **JOSE AGUINALDO DA SILVA - 056490579-82 -** 14398189-4 - IPVA - RENAVAM / EXERC 00874531250/2023 - 189,26 - **JOSE AGUINALDO LEUCH - 776395539-20 -** 03683770-5 - IAP - AUTO INFRACAO 00126544 - 294.307,79 - **JOSE AILSON GONCALVES DOS SANTOS - 070199039-24 -** 14398875-9 - IPVA - RENAVAM / EXERC 00857829050/2023 - 183,45 - **JOSE AILTON DOS SANTOS - 040676549-95 -** 14422139-7 - IPVA - RENAVAM / EXERC 00838582281/2023 - 178,50 - **JOSE AIRTON VIEIRA LOPES - 473680049-68 -** 03683730-6 - IAP - AUTO INFRACAO 00147115 - 124.723,53 - **JOSE ALAELCO DO CARMO - 049841198-29 -** 14419201-0 - IPVA - RENAVAM / EXERC 01067654779/2024 - 2.376,95 - **JOSE ALBERTO DE BARROS - 619719799-53 -** 14444328-4 - IPVA - RENAVAM / EXERC 01009107302/2024 - 1.761,52 - **JOSE ALBERTO GOMES - 470193799-15 -** 14420330-5 - IPVA - RENAVAM / EXERC 00986532479/2024 - 1.932,86 - **JOSE ALBERTO ROCHA - 287693509-06 -** 14416654-0 - IPVA - RENAVAM / EXERC 01161162760/2024 - 3.135,54 - **JOSE ALBERTO SALVADORI - 669149819-49 -** 14443660-1 - IPVA - RENAVAM / EXERC 00533215226/2024 - 1.878,91 - **JOSE ALBERTO TEIXEIRA - 230536749-04 -** 14405049-5 - IPVA - RENAVAM / EXERC 00111397260/2023 - 155,95 - **JOSE ALBINO GONCALVES NETO - 159212719-34 -** 14428767-3 - IPVA - RENAVAM / EXERC 00499288874/2024 - 3.102,72 - **JOSE ALCEU SOECKI - 411497939-53 -** 14407942-6 - IPVA - RENAVAM / EXERC 00494860146/2024 - 5.778,06 - **JOSE ALCIDES DO NASCIMENTO - 471134489-68 -** 14421786-1 - IPVA - RENAVAM / EXERC 00849086582/2023 - 183,45 - **JOSE ALEIXO DOS SANTOS - 450393649-20 -** 14421064-6 - IPVA - RENAVAM / EXERC 00875699545/2023 - 206,07 - **JOSE ALENCAR MOREIRA DE ANDRADE - 111100359-93 -** 14419885-9 - IPVA - RENAVAM / EXERC 00193611643/2024 - 2.131,19 - **JOSE ALESSANDRE MORAES PONTES - 496366859-91 -** 14434667-0 - IPVA - RENAVAM / EXERC 00857993372/2024 - 2.612,13 - **JOSE ALEX MAGNO ALVES DE ALMEIDA - 395362544-68 -** 14435269-6 - IPVA - RENAVAM / EXERC 01264713824/2024 - 2.575,28 - **JOSE ALEX SANDRO BARBOSA - 038283929-38 -** 14419541-8 - IPVA - RENAVAM / EXERC 00395692725/2024 - 2.256,98 - **JOSE ALEXANDRE BECEGATTO - 029321759-98 -** 14438513-6 - IPVA - RENAVAM / EXERC 01055439916/2024 - 2.372,19 - **JOSE ALEXANDRE BUENO - 032647609-16 -** 14418586-2 - IPVA - RENAVAM / EXERC 00473323192/2024 - 2.584,76 - **JOSE ALEXANDRE CARDOSO MACHADO - 079910399-35 -** 14405062-

2 - IPVA - RENAVAM / EXERC 00225021293/2023 - 155,95 - **JOSE ALEXANDRE DA ROSA - 079381379-44 -** 14396026-9 - IPVA - RENAVAM / EXERC 00194402037/2023 - 276,15 - **JOSE ALEXANDRE DE LIMA DA ROS - 801259809-49 -** 14408352-0 - IPVA - RENAVAM / EXERC 01157082987/2024 - 5.537,89 - **JOSE ALFREDO SILVA - 021553249-01 -** 14401838-9 - IPVA - RENAVAM / EXERC 00821517783/2023 - 174,01 - **JOSE ALGEO DE OLIVEIRA MACHADO - 250617719-15 -** 14434929-6 - IPVA - RENAVAM / EXERC 00333288491/2024 - 2.598,49 - **JOSE ALIPIO ALVES DE OLIVEIRA - 075713579-00 -** 14402381-1 - IPVA - RENAVAM / EXERC 00822483700/2023 - 170,95 - **JOSE ALTAIR VITORINO - 618716729-53 -** 14443631-8 - IPVA - RENAVAM / EXERC 00897260392/2024 - 1.885,53 - **JOSE ALTAMIR DE SOUZA - 955614989-91 -** 14439608-1 - IPVA - RENAVAM / EXERC 00928672166/2024 - 2.292,08 - **JOSE ALTINO DOS SANTOS FILHO - 257381789-04 -** 14441752-6 - IPVA - RENAVAM / EXERC 00485401100/2024 - 2.125,31 - **JOSE ALTIVO FIGUEIRA - 672536010-68 -** 14421048-4 - IPVA - RENAVAM / EXERC 00118689274/2023 - 209,84 - **JOSE ALTOMAR BARBOSA - 905232029-20 -** 14440494-7 - IPVA - RENAVAM / EXERC 01002278705/2024 - 2.230,91 - **JOSE ALUIZIO GERALDO JUNIOR - 039772279-63 -** 14444793-0 - IPVA - RENAVAM / EXERC 01099238533/2024 - 1.684,97 - **JOSE ALVES - 210034169-34 -** 14430548-5 - IPVA - RENAVAM / EXERC 00170238563/2024 - 2.914,52 - **JOSE ALVES DA SILVA - 307445809-78 -** 14438076-2 - IPVA - RENAVAM / EXERC 01112266183/2024 - 2.411,72 - **JOSE ALVES DA SILVA - 023791179-50 -** 14421494-3 - IPVA - RENAVAM / EXERC 00857859064/2023 - 189,26 - **JOSE ALVES DA SILVA - 016601409-51 -** 14442763-7 - IPVA - RENAVAM / EXERC 01102486300/2024 - 2.002,94 - **JOSE ALVES DE ARAUJO - 362624209-91 -** 14399702-2 - IPVA - RENAVAM / EXERC 00826553052/2023 - 178,50 - **JOSE ALVES DE LIMA - 108469809-91 -** 14423960-1 - IPVA - RENAVAM / EXERC 00541962043/2024 - 5.987,12 - **JOSE ALVES DE OLIVEIRA - 677005869-34 -** 14422649-6 - IPVA - RENAVAM / EXERC 00835093948/2023 - 174,01 - **JOSE ALVES DOS SANTOS - 157744309-87 -** 14418534-0 - IPVA - RENAVAM / EXERC 00371759200/2024 - 2.599,18 - **JOSE ALVES DOS SANTOS FILHO - 822839239-72 -** 14400552-0 - IPVA - RENAVAM / EXERC 00828810621/2023 - 178,50 - **JOSE ALVES SOBRINHO - 917991638-49 -** 14400084-6 - IPVA - RENAVAM / EXERC 00864425350/2023 - 178,50 - **JOSE ALVICO PINHEIRO - 518480159-68 -** 14399254-3 - IPVA - RENAVAM / EXERC 00502620552/2023 - 180,12 - **JOSE AMANTE FILHO - 708379969-53 -** 14443249-5 - IPVA - RENAVAM / EXERC 00993829430/2024 - 1.937,61 - **JOSE AMARILDO INACIO - 015721789-22 -** 14431878-1 - IPVA - RENAVAM / EXERC 01172481889/2024 - 2.814,43 - **JOSE AMARILDO ORLANDINI - 593235319-87 -** 14399908-4 - IPVA - RENAVAM / EXERC 00842744983/2023 - 178,50 - **JOSE AMARILDO PEREIRA SANTOS - 492713266-87 -** 14398443-5 - IPVA - RENAVAM / EXERC 00860400468/2023 - 189,26 - **JOSE AMARIO DE OLIVEIRA FILHO - 085597469-94 -** 14445408-1 - IPVA - RENAVAM / EXERC 00428933840/2024 - 1.492,50 - **JOSE AMARO DIAS - 935924009-59 -** 14405383-4 - IPVA - RENAVAM / EXERC 01007333674/2023 - 151,27 - **JOSE AMARO PEREIRA DOS SANTOS - 175079109-97 -** 14402273-4 - IPVA - RENAVAM / EXERC 00808178628/2023 - 170,95 - **JOSE AMERICO PIRES DA SILVA - 095453959-15 -** 14436070-2 - IPVA - RENAVAM / EXERC 01187194805/2024 - 2.530,39 - **JOSE AMILTON CHMULEK - 598441919-04 -** 14409015-2 - IPVA - RENAVAM / EXERC 01008625563/2024 - 5.238,55 - **JOSE AMILTON DE ARAUJO - 557399899-49 -** 14412077-9 - IPVA - RENAVAM / EXERC 01273603491/2024 - 4.120,87 - **JOSE AMILTON DE OLIVEIRA - 858621009-97 -** 14437067-8 - IPVA - RENAVAM / EXERC 00976661942/2024 - 2.482,73 - **JOSE AMILTON FRANCO DE ANDRADE - 355438509-30 -** 14399203-9 - IPVA - RENAVAM / EXERC 00177755750/2023 - 180,93 - **JOSE ANCHAR - 466152029-72 -** 14402301-3 - IPVA - RENAVAM / EXERC 00810459574/2023 - 170,95 - **JOSE ANDERSON LISBOA - 025680159-26 -** 14419794-1 - IPVA - RENAVAM / EXERC 00452122260/2024 - 2.173,08 - **JOSE ANDRADE - 661877459-49 -** 14417346-5 - IPVA - RENAVAM / EXERC 00513494278/2024 - 2.972,81 - **JOSE ANDRADE FOGACA - 023504729-57 -** 14398134-7 - IPVA - RENAVAM / EXERC 00847352544/2023 - 189,26 - **JOSE ANDRE DA SILVA - 656331309-44 -** 14440299-5 - IPVA - RENAVAM / EXERC 00879119500/2024 - 2.246,90 - **JOSE ANDRO DANTAS DE ALMEIDA - 791005709-15 -** 14431270-8 - IPVA - RENAVAM / EXERC 01220062240/2024 - 2.850,63 - **JOSE ANELIO VIEIRA - 024644338-37 -** 14427483-0 - IPVA - RENAVAM / EXERC 01127625257/2024 - 3.287,93 - **JOSE ANGELO GUTIERREZ ZANCANI - 587703809-53 -** 14439299-0 - IPVA - RENAVAM / EXERC 00595351611/2024 - 2.310,51 - **JOSE ANGELO LAVANHOLLI - 550362879-91 -** 14430550-7 - IPVA - RENAVAM / EXERC 00970986041/2024 - 2.914,20 - **JOSE ANISIO RIBEIRO - 469586579-34 -** 14420500-6 - IPVA - RENAVAM / EXERC 01032062930/2024 - 1.834,11 - **JOSE ANIZIO DA SILVA - 465509091-04 -** 14401321-2 - IPVA - RENAVAM / EXERC 00845041312/2023 - 174,01 - **JOSE ANSELMO MACULAN - 543308909-68 -** 14415169-0 - IPVA - RENAVAM / EXERC 00546924360/2024 - 3.507,48 - **JOSE ANTONIO ALVES DE OLIVEIRA - 547555909-06 -** 14435631-4 - IPVA - RENAVAM / EXERC 01075636210/2024 - 2.553,04 - **JOSE ANTONIO ANISKIEVICZ - 937061039-15 -** 14399654-9 - IPVA - RENAVAM / EXERC 00836317521/2023 - 178,50 - **JOSE ANTONIO BORGES - 251995138-93 -** 14398139-8 - IPVA - RENAVAM / EXERC 00868823155/2023 - 189,26 - **JOSE ANTONIO CARROZA - 764414318-15 -** 14418444-0 - IPVA - RENAVAM / EXERC 01227541314/2024 - 2.632,71 - **JOSE ANTONIO CORREA - 465294039-49 -** 14445414-6 - IPVA - RENAVAM / EXERC 00489092470/2024 - 1.489,37 - **JOSE ANTONIO DA COSTA - 016732439-08 -** 14439024-5 - IPVA - RENAVAM / EXERC 01293366223/2024 - 2.342,19 - **JOSE ANTONIO DA MATA - 215441668-34 -** 14420902-8 - IPVA - RENAVAM / EXERC 00144493560/2023 - 231,09 - **JOSE ANTONIO DA SILVA - 584368049-53 -** 14420452-2 - IPVA - RENAVAM / EXERC 00304378828/2024 - 1.866,48 - **JOSE ANTONIO DA SILVA - 030316669-09 -** 14417503-4 - IPVA - RENAVAM / EXERC 01205408840/2024 - 2.944,58 - **JOSE ANTONIO DA SILVA - 443534489-00 -** 14432527-3 - IPVA - RENAVAM / EXERC 00909802750/2024 - 2.754,57 - **JOSE ANTONIO DA SILVA - 673917539-04 -** 14439905-6 - IPVA - RENAVAM / EXERC 00558229301/2024 - 2.270,85 - **JOSE ANTONIO DA SILVA - 826695469-00 -** 14423522-3 - IPVA - RENAVAM / EXERC 00836258665/2023 - 155,04 - **JOSE ANTONIO DA SILVA LOURENCO - 098159869-29 -** 14421261-4 - IPVA - RENAVAM / EXERC 00993943578/2023 - 204,89 - **JOSE ANTONIO DAS CHAGAS - 535502779-20 -** 14409107-8 - IPVA - RENAVAM / EXERC 01053513132/2024 - 5.187,60 - **JOSE ANTONIO DORNELLES - 346733180-72 -** 14396001-3 - IPVA - RENAVAM / EXERC 01156627904/2023 - 283,13 - **JOSE ANTONIO DOS SANTOS JUNIOR - 756175449-34 -** 14419116-1 - IPVA - RENAVAM / EXERC 00326677461/2024 - 2.408,74 - **JOSE ANTONIO FERNANDES - 297290259-91 -** 14416149-1 - IPVA - RENAVAM / EXERC 01093297856/2024 - 3.307,44 - **JOSE ANTONIO FREIRIA DE OLIVEIRA - 325822189-87 -** 14424880-5 - IPVA - RENAVAM / EXERC 00943554802/2024 - 4.362,61 - **JOSE ANTONIO GARCEZ CASTELLANO - 016667039-15 -** 14429114-0 - IPVA - RENAVAM / EXERC 00460313568/2024 - 3.053,22 - **JOSE ANTONIO GONCALVES - 521499439-72 -** 14430946-4 - IPVA - RENAVAM / EXERC 01189907604/2024 - 2.878,01 - **JOSE ANTONIO HALASZYN - 821250821-87 -** 14428608-1 - IPVA - RENAVAM / EXERC 00589729926/2024 - 3.119,23 - **JOSE ANTONIO HERRERA JUNIOR - 081196659-37 -** 14398751-5 - IPVA - RENAVAM / EXERC 00937632813/2023 - 184,05 - **JOSE ANTONIO LOBARINAS RODRIGUES - 108455138-18 -** 14395934-1 - IPVA - RENAVAM / EXERC 00824265521/2023 - 297,14 - **JOSE ANTONIO MOREIRA MAGALHAES - 298914328-90 -** 14411320-9 - IPVA - RENAVAM / EXERC 01032723251/2024 - 4.312,64 - **JOSE ANTONIO PASQUALINI - 024341309-25 -** 14427170-0 - IPVA - RENAVAM / EXERC 01196918039/2024 - 3.328,02 - **JOSE ANTONIO PEREIRA DE SOUZA - 576325109-15 -** 14442193-0 - IPVA - RENAVAM / EXERC 00972208780/2024 - 2.066,33 - **JOSE ANTONIO PERES - 020153269-79 -** 14417807-6 - IPVA - RENAVAM / EXERC 00967787408/2024 - 2.837,08 - **JOSE ANTONIO RAYMUNDO - 735745469-04 -** 14438731-7 - IPVA - RENAVAM / EXERC 00375914358/2024 - 2.356,47 - **JOSE ANTONIO RODRIGUES - 854960901-30 -** 14421199-5 - IPVA - RENAVAM / EXERC 00882956841/2023 - 206,07 - **JOSE ANTONIO RODRIGUES DOS SANTOS - 441686249-00 -** 14439115-2 - IPVA - RENAVAM / EXERC 00259603910/2024 - 2.331,22 - **JOSE ANTONIO RODRIGUES FILHO - 007641849-97 -** 14403380-9 - IPVA - RENAVAM / EXERC 00269952314/2023 - 164,93 - **JOSE ANTUNES - 012611799-35 -** 14405371-0 - IPVA - RENAVAM / EXERC 01013806139/2023 - 151,27 - **JOSE ANTUNES DAS NEVES - 335498429-53 -** 14435878-3 - IPVA - RENAVAM / EXERC 00328695017/2024 - 2.539,60 - **JOSE APARECIDO BARROSO - 643523829-49 -** 14415322-7 - IPVA - RENAVAM / EXERC 01278722880/2024 - 3.478,17 - **JOSE APARECIDO CAIRES - 301622209-44 -** 14401937-7 - IPVA - RENAVAM / EXERC 00853385300/2023 - 172,47 - **JOSE APARECIDO DA CONCEICAO - 877637539-00 -** 14431248-1 - IPVA - RENAVAM / EXERC 00849151643/2024 - 2.854,83 - **JOSE APARECIDO DA COSTA - 025612089-74 -** 03683749-7 - IAP - AUTO INFRACAO 00126840 - 5.334,86 - **JOSE APARECIDO DA SILVA - 635713909-20 -** 14397023-0 - IPVA - RENAVAM / EXERC 00948302011/2023 - 219,36 - **JOSE APARECIDO DA SILVA - 628766359-68 -** 14419953-7 - IPVA - RENAVAM / EXERC 01396471020/2024 - 2.111,89 - **JOSE APARECIDO DA SILVA - 695995059-72 -** 14418255-3 - IPVA - RENAVAM / EXERC 00899213480/2024 - 2.677,45 - **JOSE APARECIDO DE ALMEIDA MOTA - 009755959-89 -** 14398465-6 - IPVA - RENAVAM / EXERC 00847070492/2023 - 189,26 - **JOSE APARECIDO DE CARVALHO - 081594169-20 -** 14407150-6 - IPVA - RENAVAM / EXERC 01161116980/2024 - 6.447,79 - **JOSE APARECIDO DE MELO AUTOMOVEIS - ME - 03567362/0001-57 -** 14407121-2 - IPVA - RENAVAM / EXERC 01266603120/2024 - 6.492,06 - **JOSE APARECIDO DE OLIVEIRA - 476230719-04 -** 14414438-4 - IPVA - RENAVAM / EXERC 00307887120/2024 - 3.627,96 - **JOSE APARECIDO DE SALES - 718717809-34 -** 14428238-8 - IPVA - RENAVAM / EXERC 00149605889/2024 - 3.163,89 - **JOSE APARECIDO DE SOUZA - 020723779-43 -** 14425451-1 - IPVA - RENAVAM / EXERC 00592349683/2024 - 3.963,82 - **JOSE APARECIDO DE SOUZA - 461379738-16 -** 14417466-6 - IPVA - RENAVAM / EXERC 01155630910/2024 - 2.951,79 - **JOSE APARECIDO DELBONI - 302111669-87 -** 14396696-8 - IPVA - RENAVAM / EXERC 00840232748/2023 - 224,07 - **JOSE APARECIDO DOMINGOS - 610879719-34 -** 14402095-2 - IPVA - RENAVAM / EXERC 00876046464/2023 - 172,12 - **JOSE APARECIDO DOS PASSOS - 985412699-49 -** 14423429-4 - IPVA - RENAVAM / EXERC 00983840679/2023 - 155,95 - **JOSE APARECIDO DOS SANTOS - 703773839-53 -** 14403689-1 - IPVA - RENAVAM / EXERC 00820366862/2023 - 162,27 - **JOSE APARECIDO DOS SANTOS - 809557469-49 -** 14445385-9 - IPVA - RENAVAM / EXERC 00466353383/2024 - 1.500,82 - **JOSE APARECIDO DOS SANTOS - 979184589-15 -** 14397728-5 - IPVA - RENAVAM / EXERC 00843219599/2023 - 199,46 - **JOSE APARECIDO FERNANDES - 428176929-34 -** 14400372-1 - IPVA - RENAVAM / EXERC 00838567096/2023 - 178,50 - **JOSE APARECIDO FERREIRA DA SILVA - 528284419-20 -** 14443958-9 - IPVA - RENAVAM / EXERC 00915092700/2024 - 1.826,48 - **JOSE APARECIDO FERRER MAGAROTE - 128679158-80 -** 14399738-3 - IPVA - RENAVAM / EXERC 00835723070/2023 - 178,50 - **JOSE APARECIDO GARCIA - 781417889-49 -** 14425139-3 - IPVA - RENAVAM / EXERC 01071641872/2024 - 4.164,09 - **JOSE APARECIDO LEVANDOSKI - 855657509-97 -** 14398810-4 - IPVA - RENAVAM / EXERC 00878245847/2023 - 183,45 - **JOSE APARECIDO LOPES REIS - 035834459-02 -** 14430752-6 - IPVA - RENAVAM / EXERC 00271551410/2024 - 2.897,15 - **JOSE APARECIDO LUCIANO - 390457659-34 -** 14423038-8 - IPVA - RENAVAM / EXERC 00878244875/2023 - 169,21 - **JOSE APARECIDO MENDES CARDOSO - 014985059-02 -** 14445303-4 - IPVA - RENAVAM / EXERC 00551243465/2024 - 1.523,35 - **JOSE APARECIDO MUSSO - 145561031-34 -** 14433161-3 - IPVA - RENAVAM / EXERC 01121273340/2024 - 2.713,09 - **JOSE APARECIDO NAVALSKI PEREIRA DE JESUS - 044105409-98 -** 14428277-9 - IPVA - RENAVAM / EXERC 01354218377/2024 - 3.156,35 - **JOSE APARECIDO PEREIRA DA SILVA - 349995728-00 -** 14421170-7 - IPVA - RENAVAM / EXERC 00907518893/2023 - 206,07 - **JOSE APARECIDO PEREIRA JUNIOR - 075666999-54 -** 14431805-6 - IPVA - RENAVAM / EXERC 00326466924/2024 - 2.816,28 - **JOSE APARECIDO PERES QUILLES - 931473179-00 -** 14396970-3 - IPVA - RENAVAM / EXERC 00933840594/2023 - 219,36 - **JOSE APARECIDO PIRES - 022643359-55 -** 14422109-5 - IPVA - RENAVAM / EXERC 00831853409/2023 - 178,50 - **JOSE APARECIDO RIGUETI - 09110599/0001-90 -** 14418705-9 - IPVA - RENAVAM / EXERC 00132468735/2024 - 2.549,99 - **JOSE APARECIDO RODRIGUES - 363688579-00 -** 14438527-6 - IPVA - RENAVAM / EXERC 01101901842/2024 - 2.371,03 - **JOSE APARECIDO RODRIGUES - 474198229-72 -** 14443423-4 - IPVA - RENAVAM / EXERC 00969712596/2024 - 1.916,72 - **JOSE APARECIDO**

Diário Oficial Certificado Digitalmente
O Departamento de Imprensa Oficial do Estado do Paraná, de garantia de autenticidade deste documento, desde que visualizado através do site http://www.imprensaoficial.pr.gov.br

RODRIGUES GUIMARAES - 086990866-95 - 14429138-7 - IPVA - RENAVAM / EXERC 00132568381/2024 - 3.051,32 - **JOSE APARECIDO ROLIM - 319180009-30 -** 14431724-6 - IPVA - RENAVAM / EXERC 01253007605/2024 - 2.821,69 - **JOSE APARECIDO TORELI - 101718439-91 -** 14442896-0 - IPVA - RENAVAM / EXERC 00460170171/2024 - 1.986,76 - **JOSE APARICIO LOPES - 209601749-15 -** 14429832-2 - IPVA - RENAVAM / EXERC 01385173049/2024 - 2.984,61 - **JOSE ARIEL DEMKIW - 092088099-19 -** 14415805-9 - IPVA - RENAVAM / EXERC 01032784676/2024 - 3.399,77 - **JOSE ARIVALDO ALVES - 048980549-35 -** 14400210-5 - IPVA - RENAVAM / EXERC 00844873381/2023 - 178,50 - **JOSE ARLINDO LEMOS CHEMIN - 911237479-20 -** 14405690-6 - IPVA - RENAVAM / EXERC 01337786842/2024 - 15.497,07 - **JOSE ARMINDO SALES - 360588239-00 -** 14441432-2 - IPVA - RENAVAM / EXERC 01158226648/2024 - 2.170,22 - **JOSE ARNALDO CREVELIM - 171646489-72 -** 14432244-4 - IPVA - RENAVAM / EXERC 01193071655/2024 - 2.772,96 - **JOSE ARNALDO DE SOUZA - 237047489-00 -** 14423974-1 - IPVA - RENAVAM / EXERC 01091522291/2024 - 5.901,77 - **JOSE AROLDO MACHADO - 963407709-91 -** 14412740-4 - IPVA - RENAVAM / EXERC 01004705899/2024 - 3.963,82 - **JOSE ARRAIS - 010544789-70 -** 14398400-1 - IPVA - RENAVAM / EXERC 00858548038/2023 - 189,26 - **JOSE ARTUR DA SILVEIRA KOGA - 014678319-05 -** 14398140-1 - IPVA - RENAVAM / EXERC 00870505114/2023 - 189,26 - **JOSE ARY FONTANA JUNIOR - 030316719-02 -** 14431213-9 - IPVA - RENAVAM / EXERC 01208258521/2024 - 2.858,02 - **JOSE AUGUSTO ADAGHINARI OLZEWSKI - 774623789-49 -** 14427798-8 - IPVA - RENAVAM / EXERC 01062822681/2024 - 3.228,62 - **JOSE AUGUSTO BARBOSA DA SILVA - 064705739-59 -** 14414800-2 - IPVA - RENAVAM / EXERC 00957864060/2024 - 3.567,26 - **JOSE AUGUSTO BARRETO - 054528739-10 -** 14405316-8 - IPVA - RENAVAM / EXERC 00214450341/2023 - 154,19 - **JOSE AUGUSTO COCHINSKI DRAPSCKI - 105426239-00 -** 14419206-0 - IPVA - RENAVAM / EXERC 00207370044/2024 - 2.373,71 - **JOSE AUGUSTO DA LUZ ORLOWSKI - 075879889-04 -** 14414748-0 - IPVA - RENAVAM / EXERC 01146200690/2024 - 3.572,68 - **JOSE AUGUSTO DA ROSA - 017194809-23 -** 14419459-4 - IPVA - RENAVAM / EXERC 00239408764/2024 - 2.282,22 - **JOSE AUGUSTO DA SILVA - 062309819-98 -** 14411031-5 - IPVA - RENAVAM / EXERC 01167331904/2024 - 4.397,83 - **JOSE AUGUSTO DE OLIVEIRA - 206809299-91 -** 14416279-0 - IPVA - RENAVAM / EXERC 00972911855/2024 - 3.253,54 - **JOSE AUGUSTO DE SOUSA - 044901239-57 -** 14443906-6 - IPVA - RENAVAM / EXERC 00458401919/2024 - 1.833,65 - **JOSE AUGUSTO DOS SANTOS - 516638809-72 -** 14404028-7 - IPVA - RENAVAM / EXERC 00812511042/2023 - 162,27 - **JOSE AUGUSTO DOS SANTOS CORCURUTO - 089869399-32 -** 14429296-0 - IPVA - RENAVAM / EXERC 01102130599/2024 - 3.036,02 - **JOSE AUGUSTO DUTRA DA SILVA - 033198269-21 -** 14399135-0 - IPVA - RENAVAM / EXERC 00854218718/2023 - 183,45 - **JOSE AUGUSTO GOMES ARANDA - 050431501-30 -** 14395926-0 - IPVA - RENAVAM / EXERC 00836109384/2023 - 297,14 - **JOSE AUGUSTO IRENO DE BRITO - 071632329-00 -** 14396861-8 - IPVA - RENAVAM / EXERC 00914266837/2023 - 219,36 - **JOSE AUGUSTO LEITE BASTOS - 804229269-49 -** 14427388-5 - IPVA - RENAVAM / EXERC 01253075848/2024 - 3.300,71 - **JOSE AUGUSTO PEDROSO - 667445399-49 -** 14402541-5 - IPVA - RENAVAM / EXERC 00815164386/2023 - 170,95 - **JOSE AUGUSTO SCHUH STREIT - 062253879-94 -** 14431620-7 - IPVA - RENAVAM / EXERC 01405877038/2024 - 2.825,98 - **JOSE AUGUSTO SOARES - 265827998-19 -** 14423511-8 - IPVA - RENAVAM / EXERC 00984332588/2023 - 155,95 - **JOSE AVELINO - 042871269-04 -** 14419140-4 - IPVA - RENAVAM / EXERC 00490699146/2024 - 2.400,48 - **JOSE AZEREDO SERVICOS DE GUINCHO - 00354277/0001-12 -** 14441671-6 - IPVA - RENAVAM / EXERC 00508747864/2024 - 2.135,61 - **JOSE BAPTISTA - 203701999-87 -** 14443113-8 - IPVA - RENAVAM / EXERC 01273984215/2024 - 1.957,91 - **JOSE BARBOZA DE OLIVEIRA - 512244539-72 -** 14398196-7 - IPVA - RENAVAM / EXERC 00862071470/2023 - 189,26 - **JOSE BARTOLOMEU PERIARD - 004210469-61 -** 14398226-2 - IPVA - RENAVAM / EXERC 00867065281/2023 - 189,26 - **JOSE BATISTA DE SOUZA - 574069019-68 -** 14438409-1 - IPVA - RENAVAM / EXERC 01202918350/2024 - 2.381,40 - **JOSE BATISTA MARINELLO - 284747919-87 -** 14415207-7 - IPVA - RENAVAM / EXERC 01005287012/2024 - 3.501,59 - **JOSE BENEDITO CAMILO - 286263899-49 -** 14445465-0 - IPVA - RENAVAM / EXERC 00865506256/2024 - 1.447,18 - 14445601-7 - IPVA - RENAVAM / EXERC 00144677415/2024 - 1.349,28 - **JOSE BENEDITO CRUZ BAGATIM - 541361569-87 -** 14397422-7 - IPVA - RENAVAM / EXERC 00887163629/2023 - 206,07 - **JOSE BENEDITO DA SILVA - 984085268-04 -** 14401654-8 - IPVA - RENAVAM / EXERC 00830402101/2023 - 174,01 - **JOSE BENEDITO DA SILVA JUNIOR - 033722699-77 -** 14437786-9 - IPVA - RENAVAM / EXERC 01286210965/2024 - 2.430,39 - **JOSE BENITES DE MORAIS - 396465999-15 -** 14441186-2 - IPVA - RENAVAM / EXERC 01153747283/2024 - 2.180,51 - **JOSE BENTO DE BARROS - 099690669-00 -** 14444413-2 - IPVA - RENAVAM / EXERC 00158190955/2024 - 1.743,63 - **JOSE BENTO PEREIRA - 186825459-34 -** 14432057-3 - IPVA - RENAVAM / EXERC 01153345061/2024 - 2.793,43 - **JOSE BENTO ULLER - 001920849-92 -** 14425855-0 - IPVA - RENAVAM / EXERC 00463334655/2024 - 3.762,49 - **JOSE BENVINDO DE FREITAS - 030155819-10 -** 14420404-2 - IPVA - RENAVAM / EXERC 00362475466/2024 - 1.901,64 - **JOSE BERNAL CHINCHILLA ALFARO - 013820089-02 -** 14412054-0 - IPVA - RENAVAM / EXERC 01283629698/2024 - 4.125,91 - **JOSE BERNARDES - 012274879-40 -** 14404520-3 - IPVA - RENAVAM / EXERC 00811350959/2023 - 162,27 - **JOSE BERNARDO PADILLA NUNEZ - 011928439-16 -** 14445524-0 - IPVA - RENAVAM / EXERC 00504491245/2024 - 1.415,26 - **JOSE BORGES SOBRINHO - 410453789-68 -** 14398887-2 - IPVA - RENAVAM / EXERC 00850540747/2023 - 183,45 - **JOSE BOSCO - 886184989-04 -** 14439058-0 - IPVA - RENAVAM / EXERC 00504566865/2024 - 2.337,89 - **JOSE BOTARO - 01179921/0001-26 -** 14414853-3 - IPVA - RENAVAM / EXERC 00587868392/2024 - 3.558,24 - **JOSE BOTTEGA DA ROCHA - 575066639-53 -** 14401991-1 - IPVA - RENAVAM / EXERC 00850426170/2023 - 172,12 - **JOSE CAETANO - 447754239-91 -** 14412296-8 - IPVA - RENAVAM / EXERC 00460232673/2024 - 4.056,00 - **JOSE CAETANO DE AZEVEDO - 041974099-66 -** 14399475-9 - IPVA - RENAVAM / EXERC 00836178939/2023 - 178,50 - **JOSE CAETANO MARANDOLA - 064129009-85 -** 14420566-9 - IPVA - RENAVAM / EXERC 00309730171/2024 - 1.771,19 - **JOSE CAMPOLIN RIBEIRO - 701078159-15 -** 14404169-0 - IPVA - RENAVAM / EXERC 00798958715/2023 - 162,27 - **JOSE CAMPOS GONCALVES - 811548449-00 -** 14421767-5 - IPVA - RENAVAM / EXERC 00496962809/2023 - 185,38 - **JOSE CANAVARRO CARNEIRO - 744847299-20 -** 14404165-8 - IPVA - RENAVAM / EXERC 00821903152/2023 - 162,27 - **JOSE CARLITO ANDRIESKI - 490217029-91 -** 14439606-5 - IPVA - RENAVAM / EXERC 00946756287/2024 - 2.292,08 - **JOSE CARLOS ALEXANDRE GOMES - 427495309-20 -** 14439903-0 - IPVA - RENAVAM / EXERC 00524707880/2024 - 2.270,85 - **JOSE CARLOS ALVES - 085147378-48 -** 14442141-8 - IPVA - RENAVAM / EXERC 01150914502/2024 - 2.071,87 - **JOSE CARLOS APARECIDO DE SOUZA - 037923649-48 -** 14414232-2 - IPVA - RENAVAM / EXERC 01224784640/2024 - 3.667,81 - **JOSE CARLOS BAGGIO - 859727978-87 -** 14443908-2 - IPVA - RENAVAM / EXERC 01104566688/2024 - 1.832,21 - **JOSE CARLOS BARBOSA - 916797459-72 -** 14403081-8 - IPVA - RENAVAM / EXERC 00254875793/2023 - 169,48 - **JOSE CARLOS BENTO - 499205882-53 -** 14399321-3 - IPVA - RENAVAM / EXERC 00838484352/2023 - 178,50 - **JOSE CARLOS BIANCHINI - 433545309-44 -** 14400618-6 - IPVA - RENAVAM / EXERC 00826861784/2023 - 178,50 - **JOSE CARLOS BIATO - 775178739-20 -** 14431961-3 - IPVA - RENAVAM / EXERC 00170881725/2024 - 2.802,50 - **JOSE CARLOS BISPO DOS SANTOS - 155144648-06 -** 14409893-5 - IPVA - RENAVAM / EXERC 00227069331/2024 - 4.804,72 - **JOSE CARLOS BONFIM - 512710289-72 -** 14416230-7 - IPVA - RENAVAM / EXERC 00928734331/2024 - 3.274,39 - **JOSE CARLOS CARDOSO - 071093239-19 -** 14404451-7 - IPVA - RENAVAM / EXERC 00799382027/2023 - 162,27 - **JOSE CARLOS CIUFFA - 206848009-34 -** 14411567-8 - IPVA - RENAVAM / EXERC 00482339780/2024 - 4.233,07 - **JOSE CARLOS CORREIA DE ALMEIDA - 645596889-15 -** 14406636-7 - IPVA - RENAVAM / EXERC 01374468263/2024 - 7.241,64 - 14410730-6 - IPVA - RENAVAM / EXERC 01149489984/2024 - 4.494,06 - 14430549-3 - IPVA - RENAVAM / EXERC 01369795103/2024 - 2.914,35 - **JOSE CARLOS COSTA HASHIMOTO - 636114738-04 -** 14424826-0 - IPVA - RENAVAM / EXERC 01058311228/2024 - 4.395,62 - 14426426-6 - IPVA - RENAVAM / EXERC 01287039003/2024 - 3.511,09 - **JOSE CARLOS DA PAIXAO - 028646319-97 -** 14400492-2 - IPVA - RENAVAM / EXERC 00829249087/2023 - 178,50 - **JOSE CARLOS DA ROCHA - 033478799-88 -** 14441153-6 - IPVA - RENAVAM / EXERC 01035116690/2024 - 2.181,62 - **JOSE CARLOS DA SILVA - 031460089-20 -** 14429431-9 - IPVA - RENAVAM / EXERC 01225171552/2024 - 3.018,91 - **JOSE CARLOS DA SILVA - 774545709-25 -** 14419086-6 - IPVA - RENAVAM / EXERC 01181511981/2024 - 2.416,76 - **JOSE CARLOS DE ANDRADE - 494077329-91 -** 14438006-1 - IPVA - RENAVAM / EXERC 01197175943/2024 - 2.416,76 - **JOSE CARLOS DE ANDRADE ARGOLO - 917964409-06 -** 14401954-7 - IPVA - RENAVAM / EXERC 00879498978/2023 - 172,12 - **JOSE CARLOS DE ARAUJO MOTA - 491233789-72 -** 14421498-6 - IPVA - RENAVAM / EXERC 00865891338/2023 - 189,26 - **JOSE CARLOS DE FRANCA - 016196009-00 -** 14396703-4 - IPVA - RENAVAM / EXERC 01097573386/2023 - 222,83 - **JOSE CARLOS DE FREITAS - 866969809-97 -** 14424930-5 - IPVA - RENAVAM / EXERC 01211163501/2024 - 4.312,36 - **JOSE CARLOS DE JESUS FREITAS - 071461109-31 -** 14401531-2 - IPVA - RENAVAM / EXERC 00843220660/2023 - 174,01 - 14405012-6 - IPVA - RENAVAM / EXERC 00140488375/2023 - 155,95 - **JOSE CARLOS DE JESUS LISBOA - 935059819-15 -** 14440741-5 - IPVA - RENAVAM / EXERC 00564779040/2024 - 2.215,00 - **JOSE CARLOS DE LIMA - 588583009-63 -** 14442320-8 - IPVA - RENAVAM / EXERC 00244831947/2024 - 2.056,24 - **JOSE CARLOS DE MELLO - 110424359-87 -** 14437361-8 - IPVA - RENAVAM / EXERC 01121909326/2024 - 2.473,02 - **JOSE CARLOS DE OLIVEIRA - 531680039-72 -** 14436755-3 - IPVA - RENAVAM / EXERC 00529561409/2024 - 2.492,85 - **JOSE CARLOS DE OLIVEIRA - 738858869-87 -** 14403657-3 - IPVA - RENAVAM / EXERC 00805221913/2023 - 162,27 - **JOSE CARLOS DE SOUZA - 054892529-10 -** 14412380-8 - IPVA - RENAVAM / EXERC 01008916274/2024 - 4.034,09 - **JOSE CARLOS DE SOUZA - 060805049-01 -** 14417768-1 - IPVA - RENAVAM / EXERC 00453888356/2024 - 2.847,16 - **JOSE CARLOS DIAS BARBOSA - 805851329-68 -** 14418084-4 - IPVA - RENAVAM / EXERC 00379761300/2024 - 2.740,41 - **JOSE CARLOS DOLINSKI - 507999089-91 -** 14401992-0 - IPVA - RENAVAM / EXERC 00873772865/2023 - 172,12 - **JOSE CARLOS DOS SANTOS - 319538599-68 -** 14427708-2 - IPVA - RENAVAM / EXERC 01089466509/2024 - 3.245,77 - **JOSE CARLOS DOS SANTOS - 503396809-20 -** 14397241-0 - IPVA - RENAVAM / EXERC 00878238549/2023 - 213,15 - **JOSE CARLOS DOS SANTOS - 508629369-34 -** 14427317-6 - IPVA - RENAVAM / EXERC 00493823506/2024 - 3.308,54 - **JOSE CARLOS DOS SANTOS - 631692319-87 -** 14398187-8 - IPVA - RENAVAM / EXERC 00848493184/2023 - 189,26 - **JOSE CARLOS DUQUE DE MIRANDA - 965989139-34 -** 14402730-2 - IPVA - RENAVAM / EXERC 00804627207/2023 - 170,95 - **JOSE CARLOS DUTRA TEIXEIRA - 528339339-91 -** 14396830-8 - IPVA - RENAVAM / EXERC 00907788513/2023 - 219,36 - **JOSE CARLOS EGEA ACOSTA JUNIOR - 049467449-08 -** 14401237-2 - IPVA - RENAVAM / EXERC 00844394050/2023 - 174,01 - **JOSE CARLOS EGREJI JUNIOR - 088216059-14 -** 14418678-8 - IPVA - RENAVAM / EXERC 01043072060/2024 - 2.559,54 - **JOSE CARLOS ELEOTERIO - 924897029-04 -** 14433590-2 - IPVA - RENAVAM / EXERC 01255930338/2024 - 2.675,65 - **JOSE CARLOS FARIAS - 683396079-87 -** 14441208-7 - IPVA - RENAVAM / EXERC 01206164643/2024 - 2.178,21 - **JOSE CARLOS FEIJO - 627638659-68 -** 14436916-5 - IPVA - RENAVAM / EXERC 00193557215/2024 - 2.486,06 - **JOSE CARLOS FELICIANO MOREIRA - 157738099-15 -** 14413096-0 - IPVA - RENAVAM / EXERC 01134153578/2024 - 3.896,74 - **JOSE CARLOS FERNANDES - 737012039-20 -** 14424161-4 - IPVA - RENAVAM / EXERC 01096620003/2024 - 5.170,98 - **JOSE CARLOS FERREIRA DA SILVA - 847396815-87 -** 14395851-5 - IPVA - RENAVAM / EXERC 00227551168/2023 - 310,35 - **JOSE CARLOS FIALHO - 571344649-20 -** 14398930-5 - IPVA - RENAVAM / EXERC 00868382671/2023 - 183,45 - **JOSE CARLOS FILHO DA SILVA - 727745179-15 -** 14418540-4 - IPVA - RENAVAM / EXERC 01062764096/2024 - 2.595,94 - **JOSE CARLOS FRANCIO - 640417869-91 -** 14419101-3 - IPVA - RENAVAM / EXERC 00708972489/2024 - 2.415,64 - **JOSE CARLOS FRANKE DE ANDRADE - 124312659-00 -** 14420133-7 - IPVA - RENAVAM / EXERC 00310823846/2024 - 2.032,53 - **JOSE CARLOS GARCIA - 044511509-22 -** 14422012-9 - IPVA - RENAVAM / EXERC 00848748808/2023 - 178,75 - **JOSE CARLOS GARCIA - 677919569-34 -** 14425805-3 - IPVA - RENAVAM / EXERC 00598225374/2024 -

3.797,36 - **JOSE CARLOS GARDIN - 919486579-53 -** 14403843-6 - IPVA - RENAVAM / EXERC 00811698254/2023 - 162,27 - **JOSE CARLOS GIESE - 710665009-91 -** 14399027-3 - IPVA - RENAVAM / EXERC 00857715003/2023 - 183,45 - **JOSE CARLOS GIGO - 389540019-04 -** 14426549-1 - IPVA - RENAVAM / EXERC 00343464560/2024 - 3.463,10 - **JOSE CARLOS GIROLETTI - 200705781-68 -** 14434559-2 - IPVA - RENAVAM / EXERC 00279890842/2024 - 2.620,45 - **JOSE CARLOS GOMES - 023547539-42 -** 14434939-3 - IPVA - RENAVAM / EXERC 00167430963/2024 - 2.597,93 - **JOSE CARLOS GOMES - 497634749-49 -** 14422038-2 - IPVA - RENAVAM / EXERC 00849726905/2023 - 178,50 - **JOSE CARLOS GONCALVES - 703307359-34 -** 14416832-1 - IPVA - RENAVAM / EXERC 00585038791/2024 - 3.092,00 - **JOSE CARLOS HERNANDES VERUSSA - 369060189-49 -** 14439381-3 - IPVA - RENAVAM / EXERC 00451550617/2024 - 2.301,97 - **JOSE CARLOS HOINACKI DOS SANTOS - 885552329-53 -** 14423382-4 - IPVA - RENAVAM / EXERC 01209738101/2023 - 160,17 - **JOSE CARLOS IOHN - 740726509-78 -** 14425335-3 - IPVA - RENAVAM / EXERC 00379991896/2024 - 4.034,05 - **JOSE CARLOS KACZOROWSKI - 106646129-54 -** 14421289-4 - IPVA - RENAVAM / EXERC 00284067610/2023 - 203,46 - **JOSE CARLOS KETES - 039337029-17 -** 14424151-7 - IPVA - RENAVAM / EXERC 01048225540/2024 - 5.187,60 - **JOSE CARLOS LAFRAIA - 318379649-04 -** 14428301-5 - IPVA - RENAVAM / EXERC 01102114585/2024 - 3.152,00 - **JOSE CARLOS LANA - 576417659-04 -** 14396795-6 - IPVA - RENAVAM / EXERC 00865514712/2023 - 220,04 - **JOSE CARLOS LELLI MARTINS - 840974009-59 -** 14425396-5 - IPVA - RENAVAM / EXERC 00506427510/2024 - 4.015,72 - **JOSE CARLOS LOPES FERREIRA - 031612469-93 -** 14410735-7 - IPVA - RENAVAM / EXERC 01276889213/2024 - 4.491,92 - **JOSE CARLOS LORIANO DA SILVA - 945964769-34 -** 14397783-8 - IPVA - RENAVAM / EXERC 00920910920/2023 - 198,37 - **JOSE CARLOS MARCONI - 445017229-91 -** 14441682-1 - IPVA - RENAVAM / EXERC 00197209840/2024 - 2.131,19 - **JOSE CARLOS MARIOTTO - 017476739-00 -** 14437098-8 - IPVA - RENAVAM / EXERC 01186910159/2024 - 2.480,95 - **JOSE CARLOS MARTINS - 397773599-34 -** 14396657-7 - IPVA - RENAVAM / EXERC 00824410750/2023 - 228,50 - **JOSE CARLOS MARUCCI - 036840928-78 -** 14406280-9 - IPVA - RENAVAM / EXERC 01379991401/2024 - 8.245,14 - **JOSE CARLOS MATTIODA - 478111459-87 -** 14405656-6 - IPVA - RENAVAM / EXERC 00339199806/2023 - 147,28 - **JOSE CARLOS MELLEM - 004386199-78 -** 14410185-5 - IPVA - RENAVAM / EXERC 01387758257/2024 - 4.711,42 - **JOSE CARLOS MENDES DA SILVA - 085233729-97 -** 14422199-0 - IPVA - RENAVAM / EXERC 00833409700/2023 - 178,50 - **JOSE CARLOS MESQUITA - 669410169-49 -** 14411799-9 - IPVA - RENAVAM / EXERC 00467988560/2024 - 4.169,36 - **JOSE CARLOS MIRANDA - 647776269-20 -** 14415400-2 - IPVA - RENAVAM / EXERC 01094175304/2024 - 3.466,93 - **JOSE CARLOS MOREIRA - 900879099-87 -** 14404785-0 - IPVA - RENAVAM / EXERC 01371405554/2023 - 158,06 - **JOSE CARLOS MUNIZ - 701936909-00 -** 14430008-4 - IPVA - RENAVAM / EXERC 00487735323/2024 - 2.966,62 - **JOSE CARLOS NASCIMENTO - 394503849-91 -** 14436021-4 - IPVA - RENAVAM / EXERC 01142969247/2024 - 2.533,06 - **JOSE CARLOS NEBESNIAK - 813332269-34 -** 14429787-3 - IPVA - RENAVAM / EXERC 00117067733/2024 - 2.988,25 - **JOSE CARLOS NUNES - 356774499-20 -** 14426858-0 - IPVA - RENAVAM / EXERC 01323289736/2024 - 3.373,27 - **JOSE CARLOS NUNES FERREIRA - 556508488-15 -** 14445297-6 - IPVA - RENAVAM / EXERC 00893857092/2024 - 1.526,13 - **JOSE CARLOS PEDRO - 672651709-20 -** 14419289-3 - IPVA - RENAVAM / EXERC 00467626480/2024 - 2.349,96 - **JOSE CARLOS PEREIRA - 373188969-20 -** 14435155-0 - IPVA - RENAVAM / EXERC 00458652210/2024 - 2.583,61 - **JOSE CARLOS PEREIRA - 716709719-53 -** 14401320-4 - IPVA - RENAVAM / EXERC 00843538090/2023 - 174,01 - **JOSE CARLOS PEREIRA - 446139549-91 -** 14435772-8 - IPVA - RENAVAM / EXERC 01367235151/2024 - 2.543,80 - **JOSE CARLOS PEREIRA DE ARAGAO - 705988279-00 -** 14439331-7 - IPVA - RENAVAM / EXERC 00269680772/2024 - 2.308,30 - **JOSE CARLOS PEREIRA DO VALE - 437111709-00 -** 14434481-2 - IPVA - RENAVAM / EXERC 01176202348/2024 - 2.625,59 - **JOSE CARLOS PEREIRA DOS SANTOS - 030796559-74 -** 14398409-5 - IPVA - RENAVAM / EXERC 00872597288/2023 - 189,26 - **JOSE CARLOS PEREIRA DOS SANTOS - 545588249-04 -** 14398268-8 - IPVA - RENAVAM / EXERC 00851280935/2023 - 189,26 - **JOSE CARLOS PEREIRA PINTO - 781078739-04 -** 14417156-0 - IPVA - RENAVAM / EXERC 00308771281/2024 - 3.014,61 - **JOSE CARLOS PESSOA DOS SANTOS - 603424809-44 -** 14409705-0 - IPVA - RENAVAM / EXERC 01044301322/2024 - 4.888,99 - **JOSE CARLOS PINHEIRO - 013704369-47 -** 14432712-8 - IPVA - RENAVAM / EXERC 00429683871/2024 - 2.740,41 - **JOSE CARLOS PORTELA - 611183979-91 -** 14398094-4 - IPVA - RENAVAM / EXERC 00852579691/2023 - 189,26 - **JOSE CARLOS QUEIROZ - 084090469-03 -** 14399356-6 - IPVA - RENAVAM / EXERC 00843289910/2023 - 178,50 - **JOSE CARLOS REMIGIO - 281996859-72 -** 14402906-2 - IPVA - RENAVAM / EXERC 00802572120/2023 - 170,95 - **JOSE CARLOS RIBEIRO - 826155359-00 -** 14421912-0 - IPVA - RENAVAM / EXERC 00849687063/2023 - 183,45 - **JOSE CARLOS RIBEIRO - 819600939-91 -** 14429532-3 - IPVA - RENAVAM / EXERC 01289495928/2024 - 3.011,36 - **JOSE CARLOS RIBEIRO - 791022639-04 -** 14425275-6 - IPVA - RENAVAM / EXERC 00567336352/2024 - 4.087,58 - **JOSE CARLOS RIZZARDI - 706586179-15 -** 14418418-1 - IPVA - RENAVAM / EXERC 00321741412/2024 - 2.636,72 - **JOSE CARLOS ROCHA - 319387879-00 -** 14412407-3 - IPVA - RENAVAM / EXERC 01315622545/2024 - 4.032,50 - **JOSE CARLOS RODRIGUES - 034646939-29 -** 14398741-8 - IPVA - RENAVAM / EXERC 00364532092/2023 - 184,61 - **JOSE CARLOS RODRIGUES DE SOUSA - 393162979-15 -** 14428136-5 - IPVA - RENAVAM / EXERC 01199208946/2024 - 3.170,87 - **JOSE CARLOS RODRIGUES ESTEVES - 449178309-82 -** 14425987-4 - IPVA - RENAVAM / EXERC 00988882990/2024 - 3.704,40 - **JOSE CARLOS ROMAO - 609996839-34 -** 14396186-9 - IPVA - RENAVAM / EXERC 00116609281/2023 - 238,89 - **JOSE CARLOS ROMEU - 347793468-78 -** 14399898-3 - IPVA - RENAVAM / EXERC 00838891020/2023 - 178,50 - **JOSE CARLOS ROSA - 033514859-05 -** 14421892-2 - IPVA - RENAVAM / EXERC 00877033536/2023 - 183,45 - **JOSE CARLOS SANTOS - 607423649-68 -** 14440077-1 - IPVA - RENAVAM / EXERC 00534965776/2024 - 2.265,85 - **JOSE CARLOS SANTOS - 825697119-34 -** 14428739-8 - IPVA - RENAVAM / EXERC 01067324450/2024 - 3.108,69 - **JOSE CARLOS SCANFERLA - 604537709-59 -** 14400925-8 - IPVA - RENAVAM / EXERC 00507156579/2023 - 176,24 - **JOSE CARLOS SCHWERZ - 209524149-53 -** 14412694-7 - IPVA - RENAVAM / EXERC 01390347408/2024 - 3.972,50 - **JOSE CARLOS SITKO - 05984390/0001-03 -** 14440716-4 - IPVA - RENAVAM / EXERC 00860564142/2024 - 2.215,74 - **JOSE CARLOS SOARES DO SANTO - 009473929-39 -** 14422822-7 - IPVA - RENAVAM / EXERC 00875574823/2023 - 172,12 - **JOSE CARLOS SOUZA - 142472767-78 -** 14404872-5 - IPVA - RENAVAM / EXERC 00977876195/2023 - 155,95 - **JOSE CARLOS TEIXEIRA ANTONIO - 768610409-59 -** 14396931-2 - IPVA - RENAVAM / EXERC 00934985138/2023 - 219,36 - **JOSE CARLOS TELES - 928092009-04 -** 14421843-4 - IPVA - RENAVAM / EXERC 00874633540/2023 - 183,45 - **JOSE CARLOS TIBLIER - 016196219-08 -** 14398414-1 - IPVA - RENAVAM / EXERC 00868205079/2023 - 189,26 - **JOSE CARLOS VEIGA - 464316409-34 -** 14437157-7 - IPVA - RENAVAM / EXERC 00375595023/2024 - 2.479,71 - **JOSE CARLOS VERCHAI - 482384149-20 -** 14434427-8 - IPVA - RENAVAM / EXERC 01096675550/2024 - 2.628,73 - **JOSE CARLOS VOLPATO - 020723999-12 -** 14416483-0 - IPVA - RENAVAM / EXERC 01222001958/2024 - 3.190,67 - **JOSE CARLOS VON WIEDING - 667111189-87 -** 14419338-5 - IPVA - RENAVAM / EXERC 01026818866/2024 - 2.329,27 - **JOSE CARLOS YOSHIO TAMAMARU - 605830619-15 -** 14414326-4 - IPVA - RENAVAM / EXERC 01295627709/2024 - 3.647,05 - **JOSE CARLOS ZAMPOLI - 941427269-00 -** 14441577-9 - IPVA - RENAVAM / EXERC 01194841160/2024 - 2.149,13 - **JOSE CARLOS ZUQUELO - 024055579-16 -** 14418673-7 - IPVA - RENAVAM / EXERC 01223625009/2024 - 2.561,92 - **JOSE CASAVECHIA - 129546919-72 -** 14436715-4 - IPVA - RENAVAM / EXERC 00582878616/2024 - 2.492,85 - **JOSE CASTILHO BUENO - 419789949-15 -** 14421736-5 - IPVA - RENAVAM / EXERC 00877097160/2023 - 185,79 - **JOSE CATTANEO - 332723289-04 -** 14444868-5 - IPVA - RENAVAM / EXERC 00989169995/2024 - 1.659,13 - **JOSE CERANTO - 354086509-87 -** 14425040-0 - IPVA - RENAVAM / EXERC 01070706300/2024 - 4.222,58 - **JOSE CESAR CHMEREHA - 783586209-34 -** 14442169-8 - IPVA - RENAVAM / EXERC 00110226097/2024 - 2.070,75 - **JOSE CEZAR BARBOSA DE FREITAS - 186428969-49 -** 14415467-3 - IPVA - RENAVAM / EXERC 01279946684/2024 - 3.452,74 - **JOSE CICERO DE BARROS PINTO - 018835264-34 -** 14420928-1 - IPVA - RENAVAM / EXERC 00827162529/2023 - 226,23 - **JOSE CICERO DE OLIVEIRA - 659815619-04 -** 14432694-6 - IPVA - RENAVAM / EXERC 00408688823/2024 - 2.740,60 - **JOSE CICERO DO NASCIMENTO - 804669909-87 -** 14413367-6 - IPVA - RENAVAM / EXERC 01229172510/2024 - 3.836,77 - **JOSE CICERO DOS SANTOS LEAL - 828357649-68 -** 14404282-4 - IPVA - RENAVAM / EXERC 00801168228/2023 - 162,27 - **JOSE CIVIDANES - 706565419-20 -** 14419917-0 - IPVA - RENAVAM / EXERC 01102107597/2024 - 2.122,59 - **JOSE CLAIR MATIAS FERREIRA - 028819949-97 -** 14405453-9 - IPVA - RENAVAM / EXERC 00129326496/2023 - 148,88 - **JOSE CLAITON LEAL MACHADO - 049679729-85 -** 14412928-8 - IPVA - RENAVAM / EXERC 01127137260/2024 - 3.924,71 - **JOSE CLARINDO DA SILVA - 621696109-87 -** 14442887-0 - IPVA - RENAVAM / EXERC 00493175881/2024 - 1.986,76 - **JOSE CLAUDINO - 276755309-00 -** 14440664-8 - IPVA - RENAVAM / EXERC 01208825086/2024 - 2.220,45 - **JOSE CLAUDIO DA SILVA - 681451369-20 -** 14444271-7 - IPVA - RENAVAM / EXERC 01045015994/2024 - 1.769,12 - **JOSE CLAUDIO DE ASSIZ - 171810899-00 -** 14414048-6 - IPVA - RENAVAM / EXERC 01234328485/2024 - 3.700,63 - **JOSE CLAUDIO MACHADO - 055063409-66 -** 14401239-9 - IPVA - RENAVAM / EXERC 00832422789/2023 - 174,01 - **JOSE CLEOVALCI DE MORAIS - 872124719-68 -** 14410215-0 - IPVA - RENAVAM / EXERC 01155268579/2024 - 4.695,93 - **JOSE CLODOALDO DA SILVA - 056495779-86 -** 14432090-5 - IPVA - RENAVAM / EXERC 00565732005/2024 - 2.791,31 - **JOSE CLODOALDO RIBEIRO - 766376899-04 -** 14444078-1 - IPVA - RENAVAM / EXERC 01039539936/2024 - 1.804,10 - **JOSE CLODOVIR NASCIMBENI - 135778918-15 -** 14432557-5 - IPVA - RENAVAM / EXERC 00528157507/2024 - 2.752,32 - **JOSE CLOVIS GRELAK - 335943419-68 -** 14437203-4 - IPVA - RENAVAM / EXERC 01180612199/2024 - 2.478,01 - **JOSE COCHINSKI - 805747699-00 -** 14420335-6 - IPVA - RENAVAM / EXERC 01135739479/2024 - 1.932,13 - **JOSE CODATO - 100357029-15 -** 14399863-0 - IPVA - RENAVAM / EXERC 00841095795/2023 - 178,50 - **JOSE CORREIA DA SILVA - 234644379-49 -** 14415691-9 - IPVA - RENAVAM / EXERC 00882707523/2024 - 3.411,55 - **JOSE CRUZ DIAS - 873856788-15 -** 14432346-7 - IPVA - RENAVAM / EXERC 00212509837/2024 - 2.764,59 - **JOSE CUSTODIO DOS ANJOS - 355539879-20 -** 14400437-0 - IPVA - RENAVAM / EXERC 00844494623/2023 - 178,50 - **JOSE DA COSTA PINTO - 497450349-91 -** 14400883-9 - IPVA - RENAVAM / EXERC 01016080155/2023 - 176,45 - **JOSE DA CRUZ - 514593701-63 -** 14421583-4 - IPVA - RENAVAM / EXERC 00851172520/2023 - 189,26 - **JOSE DA CRUZ - 061330349-04 -** 14398132-0 - IPVA - RENAVAM / EXERC 00848194519/2023 - 189,26 - **JOSE DA CRUZ DANTAS - 054411838-37 -** 14428323-6 - IPVA - RENAVAM / EXERC 01286371330/2024 - 3.147,38 - **JOSE DA CRUZ MACHADO - 064664579-07 -** 14421132-4 - IPVA - RENAVAM / EXERC 00886989620/2023 - 206,07 - **JOSE DA SILVA - 357974959-53 -** 14422655-0 - IPVA - RENAVAM / EXERC 00823935736/2023 - 174,01 - **JOSE DA SILVA - 239001729-00 -** 14423758-7 - IPVA - RENAVAM / EXERC 01261212816/2024 - 8.783,43 - **JOSE DA SILVA CORDEIRO - 033270089-57 -** 14408558-2 - IPVA - RENAVAM / EXERC 00284692441/2024 - 5.464,10 - **JOSE DA SILVA DANELUZ - 072703749-88 -** 14397694-7 - IPVA - RENAVAM / EXERC 01121888760/2023 - 203,20 - **JOSE DA SILVA ROCHA - 061474719-88 -** 14423196-1 - IPVA - RENAVAM / EXERC 00801598893/2023 - 162,27 - **JOSE DARCI DE SOUZA - 678660189-87 -** 14397834-6 - IPVA - RENAVAM / EXERC 00842970959/2023 - 198,37 - **JOSE DARCI WUICIK - 500128009-53 -** 14396939-8 - IPVA - RENAVAM / EXERC 00925249980/2023 - 219,36 - **JOSE DAVID BELTRAME - 633254709-04 -** 14440021-6 - IPVA - RENAVAM / EXERC 00471301671/2024 - 2.267,20 - **JOSE DE ARAUJO LIMA - 246855308-02 -** 14421419-6 - IPVA - RENAVAM / EXERC 00871627159/2023 - 189,26 - **JOSE DE BERNARDINO - 490569489-20 -** 14441537-0 - IPVA - RENAVAM / EXERC 01073015456/2024 - 2.155,61 - **JOSE DE CRISTO - 810379379-53 -** 14397668-8 - IPVA - RENAVAM / EXERC 01051057229/2023 - 204,89 - **JOSE DE JESUS - 276619168-27 -** 14402756-6 - IPVA - RENAVAM / EXERC 00805656073/2023 - 170,95 - **JOSE DE JESUS ASSUNCAO FILHO - 610429519-34 -** 14431285-6 - IPVA - RENAVAM / EXERC 01194521859/2024 - 2.850,12 - **JOSE DE JESUS FERNANDES CARVALHO -**

Diário Oficial Certificado Digitalmente
O Departamento de Imprensa Oficial do Estado do Paraná, de garantia de autenticidade deste documento, desde que visualizado através do site http://www.imprensaoficial.pr.gov.br

640507509-53 - 14397939-3 - IPVA - RENAVAM / EXERC 01252558292/2023 - 193,49 - **JOSE DE JESUS NOVAIS - 363543099-49 -** 14429024-0 - IPVA - RENAVAM / EXERC 01061906296/2024 - 3.062,19 - **JOSE DE JESUS VIEIRA DOS SANTOS - 068589899-78 -** 14397489-8 - IPVA - RENAVAM / EXERC 00892873973/2023 - 206,07 - **JOSE DE LIMA - 017913159-17 -** 14423265-8 - IPVA - RENAVAM / EXERC 00823033961/2023 - 162,27 - **JOSE DE LIMA RODRIGUES - 367524951-49 -** 14427043-6 - IPVA - RENAVAM / EXERC 01216320303/2024 - 3.347,47 - **JOSE DE LIMA SEPEDRO - 010301723-23 -** 14421025-5 - IPVA - RENAVAM / EXERC 00906493412/2023 - 213,15 - **JOSE DE MORAES - 329180039-72 -** 14426424-0 - IPVA - RENAVAM / EXERC 01209438060/2024 - 3.511,31 - **JOSE DE OLIVEIRA - 341148079-34 -** 14439592-1 - IPVA - RENAVAM / EXERC 01137667602/2024 - 2.292,73 - **JOSE DE OLIVEIRA - 023090309-61 -** 14421813-2 - IPVA - RENAVAM / EXERC 00853726574/2023 - 183,45 - **JOSE DE OLIVEIRA - 049901589-46 -** 14441096-3 - IPVA - RENAVAM / EXERC 00486587231/2024 - 2.182,05 - **JOSE DE OLIVEIRA FABRICIO DOS SANTOS NETO - 008490749-59 -** 14443585-0 - IPVA - RENAVAM / EXERC 00942262832/2024 - 1.890,81 - 14443810-8 - IPVA - RENAVAM / EXERC 00430051433/2024 - 1.849,76 - **JOSE DE OLIVEIRA MACHADO - 618908989-53 -** 14440223-5 - IPVA - RENAVAM / EXERC 01146028757/2024 - 2.253,55 - **JOSE DE OLIVEIRA PRETO - 357705469-72 -** 14423508-8 - IPVA - RENAVAM / EXERC 00984653406/2023 - 155,95 - **JOSE DE RIBAMAR SILVA LIMA - 753228033-00 -** 14395845-0 - IPVA - RENAVAM / EXERC 00869376900/2023 - 310,64 - **JOSE DE SANTANA NERY - 593347469-04 -** 14431581-2 - IPVA - RENAVAM / EXERC 01040959781/2024 - 2.831,81 - **JOSE DE SOUZA - 622970669-53 -** 14418973-6 - IPVA - RENAVAM / EXERC 00996399755/2024 - 2.468,03 - **JOSE DE SOUZA VIANA - 768786788-20 -** 14420915-0 - IPVA - RENAVAM / EXERC 00849878756/2023 - 228,64 - **JOSE DECZKA - 764268829-68 -** 14442856-0 - IPVA - RENAVAM / EXERC 00885419685/2024 - 1.993,28 - **JOSE DEJAVAM CAMILO - 058577359-98 -** 14444500-7 - IPVA - RENAVAM / EXERC 01141791037/2024 - 1.732,49 - **JOSE DENILSON DE SOUZA COELHO - 775551049-20 -** 14403670-0 - IPVA - RENAVAM / EXERC 00801686296/2023 - 162,27 - **JOSE DEOMIRO DIAS - 004388318-45 -** 14439113-6 - IPVA - RENAVAM / EXERC 01097834562/2024 - 2.332,34 - **JOSE DIAS DOS SANTOS - 323326109-87 -** 14435741-8 - IPVA - RENAVAM / EXERC 01145445702/2024 - 2.547,86 - **JOSE DIAS MOREIRA - 349341979-15 -** 14409425-5 - IPVA - RENAVAM / EXERC 01025992501/2024 - 5.036,47 - **JOSE DINAILDO DE FRANCA RIBEIRO - 079053899-79 -** 14433869-3 - IPVA - RENAVAM / EXERC 00542822768/2024 - 2.663,21 - **JOSE DIOMAR DA CRUZ - 409814369-00 -** 14399801-0 - IPVA - RENAVAM / EXERC 00840303769/2023 - 178,50 - **JOSE DIONISIO DE CAMPOS - 578640398-04 -** 14440575-7 - IPVA - RENAVAM / EXERC 00903427850/2024 - 2.225,91 - **JOSE DIRCEU RAKSA - 521441439-00 -** 14406332-5 - IPVA - RENAVAM / EXERC 01171802177/2024 - 8.008,78 - **JOSE DIVONZIR GALDINO DA LUZ - 062648309-33 -** 14423457-0 - IPVA - RENAVAM / EXERC 00143233190/2023 - 155,95 - **JOSE DO CARMO FELIPPE - 815445889-68 -** 14399918-1 - IPVA - RENAVAM / EXERC 00836071760/2023 - 178,50 - **JOSE DO CARMO MACHADO ARTIGOS DE COLCHOARIA ME - 23183879/0001-50 -** 14411928-2 - IPVA - RENAVAM / EXERC 00882360299/2024 - 4.152,35 - **JOSE DO CARMO RIBAS - 487447519-15 -** 14439856-4 - IPVA - RENAVAM / EXERC 01159967390/2024 - 2.271,68 - **JOSE DO CARMO RODRIGUES - 477699129-20 -** 14400466-3 - IPVA - RENAVAM / EXERC 00851833985/2023 - 178,50 - **JOSE DO CARMO SOUZA - 305815676-68 -** 14398959-3 - IPVA - RENAVAM / EXERC 00879391197/2023 - 183,45 - **JOSE DO NASCIMENTO FERREIRA - 852893103-04 -** 14441272-9 - IPVA - RENAVAM / EXERC 01203172459/2024 - 2.177,79 - **JOSE DO PATROCINIO SOUZA DOS SANTOS - 649176309-91 -** 14441244-3 - IPVA - RENAVAM / EXERC 01199651530/2024 - 2.178,21 - **JOSE DOMINGOS DE MELO - 908562609-91 -** 14416363-0 - IPVA - RENAVAM / EXERC 01038044437/2024 - 3.225,47 - **JOSE DOMINGOS DE SOUZA - 520014409-44 -** 14425852-5 - IPVA - RENAVAM / EXERC 00499528867/2024 - 3.762,49 - **JOSE DOMINGOS MARCELO SOARES - 349090799-04 -** 14419548-5 - IPVA - RENAVAM / EXERC 01010422593/2024 - 2.250,67 - **JOSE DOMIZETE NOGUEIRA - 354916209-04 -** 14441646-5 - IPVA - RENAVAM / EXERC 01051956703/2024 - 2.139,69 - **JOSE DONIZETE DA CRUZ - 836540549-00 -** 14443155-3 - IPVA - RENAVAM / EXERC 01146419527/2024 - 1.948,71 - **JOSE DONIZETE MARCHIORI ALVARES - 09620819/0001-26 -** 14407607-9 - IPVA - RENAVAM / EXERC 01331321422/2024 - 6.031,85 - **JOSE DONIZETE PEREIRA DE AVELAR - 028544689-45 -** 14437363-4 - IPVA - RENAVAM / EXERC 01340454375/2024 - 2.472,93 - **JOSE DONIZETE PORTO - 004457108-96 -** 14397835-4 - IPVA - RENAVAM / EXERC 00854639683/2023 - 198,37 - **JOSE DONIZETI DA ROSA - 454120309-04 -** 14398890-2 - IPVA - RENAVAM / EXERC 00876068182/2023 - 183,45 - **JOSE DONIZETI FELICIANO - 547413359-68 -** 14442217-1 - IPVA - RENAVAM / EXERC 00338887970/2024 - 2.064,94 - **JOSE DONIZETI MANZATTI - 298899289-49 -** 14439696-0 - IPVA - RENAVAM / EXERC 00152403876/2024 - 2.283,05 - **JOSE DONIZETTI DOS SANTOS - 838459338-87 -** 14405727-9 - IPVA - RENAVAM / EXERC 01174771701/2024 - 12.702,42 - **JOSE DORST NETO - 088668209-62 -** 14435804-0 - IPVA - RENAVAM / EXERC 01000627923/2024 - 2.542,04 - **JOSE DOS REIS ALVES - 396480959-49 -** 14397621-1 - IPVA - RENAVAM / EXERC 00837841348/2023 - 205,00 - **JOSE DOS SANTOS - 287977609-00 -** 14405492-0 - IPVA - RENAVAM / EXERC 00171698010/2023 - 148,88 - **JOSE DOS SANTOS - 515158069-87 -** 14403572-0 - IPVA - RENAVAM / EXERC 00590368850/2023 - 162,34 - **JOSE DOS SANTOS - 033805869-94 -** 14399897-5 - IPVA - RENAVAM / EXERC 00835946126/2023 - 178,50 - **JOSE DOS SANTOS - 374555089-72 -** 14425979-3 - IPVA - RENAVAM / EXERC 01107032846/2024 - 3.706,68 - **JOSE DOS SANTOS - 867784559-34 -** 14415694-3 - IPVA - RENAVAM / EXERC 01172823500/2024 - 3.411,17 - **JOSE DOS SANTOS - 815068569-34 -** 14403666-2 - IPVA - RENAVAM / EXERC 00821935089/2023 - 162,27 - **JOSE DOS SANTOS NOGUEIRA - 202471929-53 -** 14415151-8 - IPVA - RENAVAM / EXERC 01188729672/2024 - 3.508,26 - 14430645-7 - IPVA - RENAVAM / EXERC 01112717312/2024 - 2.902,98 - **JOSE DOS SANTOS RIBEIRO - 041974879-24 -** 14396824-3 - IPVA - RENAVAM / EXERC 00924775610/2023 - 219,36 - **JOSE DOS SANTOS RODRIGUES - 723170519-72 -** 14405253-6 - IPVA - RENAVAM / EXERC 00283520809/2023 - 154,19 - **JOSE DOS SANTOS SCREMIM - 80865058/0001-37 -** 14396188-5 - IPVA - RENAVAM / EXERC 00969359314/2023 - 238,89 - **JOSE EDELI LUIZ - 230538799-72 -** 14432699-7 - IPVA - RENAVAM / EXERC 00356920704/2024 - 2.740,60 - **JOSE EDER RODRIGUES - 044994719-07 -** 14418415-7 - IPVA - RENAVAM / EXERC 00250956390/2024 - 2.636,72 - **JOSE EDERALDO CIRILO - 080249919-85 -** 14405623-0 - IPVA - RENAVAM / EXERC 00584822340/2023 - 147,61 - **JOSE EDERSON PALUDO - 030363349-20 -** 14444745-0 - IPVA - RENAVAM / EXERC 01233307107/2024 - 1.700,35 - **JOSE EDILSON BARBOSA - 041319299-70 -** 14440344-4 - IPVA - RENAVAM / EXERC 01071051161/2024 - 2.243,80 - **JOSE EDILSON JOAQUIM DE AMORIN OLIVEIRA - 817447731-49 -** 14410321-1 - IPVA - RENAVAM / EXERC 00568830083/2024 - 4.645,73 - **JOSE EDILSON MIRANDA - 493458699-72 -** 14442676-2 - IPVA - RENAVAM / EXERC 01010973212/2024 - 2.013,45 - **JOSE EDILSON SAMPAIO SOUZA - 285936048-46 -** 14440412-2 - IPVA - RENAVAM / EXERC 00147540011/2024 - 2.235,85 - **JOSE EDIMAR RABELO - 344368393-20 -** 14443013-1 - IPVA - RENAVAM / EXERC 00225435284/2024 - 1.970,35 - **JOSE EDINEI DIAS - 007340659-73 -** 14425346-9 - IPVA - RENAVAM / EXERC 00556048288/2024 - 4.032,14 - **JOSE EDIONARDO DE LIMA - 330104983-49 -** 14404696-0 - IPVA - RENAVAM / EXERC 00864688326/2023 - 160,96 - **JOSE EDMIR FERREIRA RIBAS - 722045679-49 -** 14415684-6 - IPVA - RENAVAM / EXERC 00950691194/2024 - 3.414,16 - **JOSE EDMUNDO FREITAS FILHO - 390160052-34 -** 14399955-6 - IPVA - RENAVAM / EXERC 00846786958/2023 - 178,50 - **JOSE EDSON CARNEIRO DE SOUZA - 567037089-91 -** 14409478-6 - IPVA - RENAVAM / EXERC 01292496999/2024 - 5.012,98 - **JOSE EDSON GASPAR - 281867619-34 -** 14420511-1 - IPVA - RENAVAM / EXERC 00384010970/2024 - 1.830,83 - **JOSE EDSON RAIMUNDO DA SILVA - 931814424-53 -** 14403794-4 - IPVA - RENAVAM / EXERC 00809067382/2023 - 162,27 - **JOSE EDU BARBOSA - 336240979-20 -** 14430706-2 - IPVA - RENAVAM / EXERC 00263147096/2024 - 2.897,15 - **JOSE EDUARDO CAMPANHA - 039968129-90 -** 14398825-2 - IPVA - RENAVAM / EXERC 00850446163/2023 - 183,45 - **JOSE EDUARDO DA CRUZ - 808673919-87 -** 14409726-2 - IPVA - RENAVAM / EXERC 01041979280/2024 - 4.888,99 - **JOSE EDUARDO DA SILVA - 754313869-72 -** 14442888-9 - IPVA - RENAVAM / EXERC 00504416774/2024 - 1.986,76 - **JOSE EDUARDO DE MORAES - 095658839-58 -** 14435270-0 - IPVA - RENAVAM / EXERC 00456459502/2024 - 2.575,19 - **JOSE EDUARDO DE SOUZA PEIXOTO - 844030989-91 -** 14430310-5 - IPVA - RENAVAM / EXERC 01143400353/2024 - 2.943,23 - **JOSE EDUARDO DIAS BATISTA - 013524059-03 -** 14399477-5 - IPVA - RENAVAM / EXERC 00831379804/2023 - 178,50 - **JOSE EDUARDO KOCINSKI - 037049449-04 -** 14420950-8 - IPVA - RENAVAM / EXERC 00873891147/2023 - 220,90 - **JOSE EDUARDO MATTOS DE ANDRADE LIMA - 071438329-52 -** 14413526-1 - IPVA - RENAVAM / EXERC 01268905280/2024 - 3.806,82 - **JOSE EDUARDO RABER - 032860189-61 -** 14418319-3 - IPVA - RENAVAM / EXERC 00349719934/2024 - 2.663,81 - **JOSE EDUARDO ROJAS ORREGO - 047830379-30 -** 14428825-4 - IPVA - RENAVAM / EXERC 01006172987/2024 - 3.092,00 - **JOSE EDUARDO SCHOLZ SETTI - REPRESENTACOES - 40559499/0001-96 -** 14419024-6 - IPVA - RENAVAM / EXERC 01321811397/2024 - 2.443,06 - **JOSE EDVALDO DA SILVA - 688047339-34 -** 14442743-2 - IPVA - RENAVAM / EXERC 01016417850/2024 - 2.010,07 - **JOSE ELEANDRO DOS REIS - 878135809-15 -** 14439583-2 - IPVA - RENAVAM / EXERC 00884523330/2024 - 2.293,83 - **JOSE ELIAS ALVES DE OLIVEIRA - 750058329-04 -** 14400238-5 - IPVA - RENAVAM / EXERC 00835598454/2023 - 178,50 - **JOSE ELIAS BORGES - 113666132-87 -** 14395813-2 - IPVA - RENAVAM / EXERC 00841818681/2023 - 315,23 - **JOSE ELIAS BUENO DA ROSA - 061182169-91 -** 14434976-8 - IPVA - RENAVAM / EXERC 00547618859/2024 - 2.594,56 - **JOSE ELIAS DOS SANTOS TORRES - 390908334-04 -** 14413081-2 - IPVA - RENAVAM / EXERC 01219478420/2024 - 3.898,27 - **JOSE ELOIR FERREIRA - 630192309-00 -** 14396707-7 - IPVA - RENAVAM / EXERC 01124250570/2023 - 222,52 - **JOSE EMILIO HERNANDES DENZ - 008179699-42 -** 14414109-1 - IPVA - RENAVAM / EXERC 01299020183/2024 - 3.685,98 - **JOSE ERCOLI - 233504749-34 -** 14431165-5 - IPVA - RENAVAM / EXERC 01046831710/2024 - 2.862,04 - **JOSE ERINALDO ARAUJO MENDES - 225870668-83 -** 14435354-4 - IPVA - RENAVAM / EXERC 00513060316/2024 - 2.571,53 - **JOSE ERIVALDO ALVES DA SILVA - 051032194-17 -** 14403501-1 - IPVA - RENAVAM / EXERC 00325818738/2023 - 162,85 - **JOSE ERIVALDO BENTO DA SILVA - 048171974-12 -** 14399935-1 - IPVA - RENAVAM / EXERC 00828658250/2023 - 178,50 - **JOSE ERLEI ALVES - 016349249-24 -** 14422483-3 - IPVA - RENAVAM / EXERC 00835903800/2023 - 178,50 - **JOSE ERSON GRASIERI - 187958469-72 -** 14428130-6 - IPVA - RENAVAM / EXERC 00564860530/2024 - 3.171,52 - **JOSE EUCLIDES DA SILVA - 838241039-15 -** 14400387-0 - IPVA - RENAVAM / EXERC 00845395904/2023 - 178,50 - **JOSE EUDES DA COSTA AGRA - 687589529-34 -** 14431376-3 - IPVA - RENAVAM / EXERC 01186506706/2024 - 2.841,80 - **JOSE EURICO ALMEIDA DE SIQUEIRA - 016064389-99 -** 14405874-7 - IPVA - RENAVAM / EXERC 01064650683/2024 - 10.427,99 - **JOSE EVAIR LEANDRO - 060086629-70 -** 14405351-6 - IPVA - RENAVAM / EXERC 00148613357/2023 - 152,89 - **JOSE EVANDRO DO ROZARIO - 738297579-72 -** 14429550-1 - IPVA - RENAVAM / EXERC 00372886833/2024 - 3.009,96 - **JOSE EVANE SANTANA DA SILVA - 012181265-07 -** 14423423-5 - IPVA - RENAVAM / EXERC 00984339680/2023 - 155,95 - **JOSE EVERALDO DA SILVA CAMARA - 048154779-73 -** 14445280-1 - IPVA - RENAVAM / EXERC 01029382619/2024 - 1.531,40 - **JOSE EZEQUIEL DA LUZ DE LIMA - 098454349-08 -** 14399707-3 - IPVA - RENAVAM / EXERC 00847953777/2023 - 178,50 - **JOSE FABIANO OLIVEIRA DA SILVA - 909525535-20 -** 14434043-4 - IPVA - RENAVAM / EXERC 01177557034/2024 - 2.644,16 - **JOSE FAUSTO FILHO - 053590244-10 -** 14404986-1 - IPVA - RENAVAM / EXERC 00984320423/2023 - 155,95 - **JOSE FAVERO - 015841669-40 -** 14399411-2 - IPVA - RENAVAM / EXERC 00830280685/2023 - 178,50 - **JOSE FELICIANO - 223564918-13 -** 14401140-6 - IPVA - RENAVAM / EXERC 00831166550/2023 - 174,01 - **JOSE FELIPE ALVES - 251660429-72 -** 14415350-2 - IPVA - RENAVAM / EXERC 00486267342/2024 - 3.475,35 - **JOSE FELISBERTO DE ANDRADE - 434763769-15 -** 14404167-4 - IPVA - RENAVAM / EXERC 00814134831/2023 - 162,27 - **JOSE FELIX KRIK BOGUCHESKI - 062727489-73 -** 14410323-8 - IPVA - RENAVAM / EXERC 00559371322/2024 - 4.645,73 - **JOSE FERNANDE DE SOUZA - 493086029-68 -** 14424695-0 - IPVA - RENAVAM / EXERC 01286945760/2024

- 4.492,88 - **JOSE FERNANDES - 056103499-07 -** 14421533-8 - IPVA - RENAVAM / EXERC 00892047119/2023 - 189,26 - **JOSE FERNANDES DE CASTRO - 729585709-59 -** 14426582-3 - IPVA - RENAVAM / EXERC 01094829487/2024 - 3.445,25 - **JOSE FERNANDES DE OLIVEIRA JUNIOR - 068669409-07 -** 14432913-9 - IPVA - RENAVAM / EXERC 00993291937/2024 - 2.732,37 - **JOSE FERNANDES DE SOUSA - 836323521-00 -** 14396047-1 - IPVA - RENAVAM / EXERC 00967359350/2023 - 271,86 - **JOSE FERNANDES MARTELI LTDA - 15515276/0001-80 -** 14409966-4 - IPVA - RENAVAM / EXERC 01092456438/2024 - 4.786,12 - **JOSE FERNANDO AGUIAR DA SILVA - 108835819-57 -** 14443071-9 - IPVA - RENAVAM / EXERC 00554795329/2024 - 1.964,19 - **JOSE FERNANDO DA SILVA - 074926569-80 -** 14403335-3 - IPVA - RENAVAM / EXERC 00168486555/2023 - 166,43 - **JOSE FERNANDO DOS SANTOS - 336911269-87 -** 14409396-8 - IPVA - RENAVAM / EXERC 01217483648/2024 - 5.047,89 - **JOSE FERNANDO DOS SANTOS - 108854389-81 -** 14399997-1 - IPVA - RENAVAM / EXERC 00837392519/2023 - 178,50 - **JOSE FERNANDO DOS SANTOS ARAUJO - 037946299-06 -** 14401649-1 - IPVA - RENAVAM / EXERC 00845605992/2023 - 174,01 - **JOSE FERNANDO IENSEN - 071892909-82 -** 14414137-7 - IPVA - RENAVAM / EXERC 01145391718/2024 - 3.678,29 - **JOSE FERNANDO PUSK - 022676229-71 -** 14399591-7 - IPVA - RENAVAM / EXERC 00836610113/2023 - 178,50 - **JOSE FERNANDO THOMAZ - 083911859-74 -** 14405954-9 - IPVA - RENAVAM / EXERC 01203303049/2024 - 9.836,35 - **JOSE FERREIRA DE ALBUQUERQUE - 456459069-34 -** 14397702-1 - IPVA - RENAVAM / EXERC 00875207413/2023 - 202,65 - **JOSE FERREIRA DE SOUSA - 277903479-34 -** 14443281-9 - IPVA - RENAVAM / EXERC 01142736102/2024 - 1.935,35 - **JOSE FRANCISCO BORBA MARTINS - 200790600-72 -** 14409975-3 - IPVA - RENAVAM / EXERC 00883495260/2024 - 4.785,57 - **JOSE FRANCISCO CAVALCANTE - 008703409-30 -** 14416633-7 - IPVA - RENAVAM / EXERC 00494450193/2024 - 3.142,53 - **JOSE FRANCISCO DA SILVA - 054992149-48 -** 14399030-3 - IPVA - RENAVAM / EXERC 00860824691/2023 - 183,45 - **JOSE FRANCISCO GOTZ ALBANI - 500737969-72 -** 03683732-2 - IAP - AUTO INFRACAO 00129483 - 6.104,46 - **JOSE FRANCISCO LEAL - 467778659-34 -** 14432073-5 - IPVA - RENAVAM / EXERC 00469845996/2024 - 2.791,87 - **JOSE FRANCISCO LOPES - 329967139-15 -** 14416612-4 - IPVA - RENAVAM / EXERC 01017457767/2024 - 3.144,66 - **JOSE FRANCISCO MODESTO - 717574149-91 -** 14419704-6 - IPVA - RENAVAM / EXERC 00337715920/2024 - 2.197,67 - **JOSE FRANZINI - 497733139-72 -** 14415144-5 - IPVA - RENAVAM / EXERC 00178368075/2024 - 3.510,57 - **JOSE GABRIEL BARSANI - 585171209-06 -** 14439272-8 - IPVA - RENAVAM / EXERC 01169315256/2024 - 2.312,80 - **JOSE GABRIEL FERREIRA SANTIAGO SILVA - 078518304-35 -** 14416794-5 - IPVA - RENAVAM / EXERC 01125923528/2024 - 3.107,77 - **JOSE GAIO - 156228869-53 -** 14410184-7 - IPVA - RENAVAM / EXERC 00594103797/2024 - 4.711,46 - **JOSE GALVAO - 207601089-00 -** 14398122-3 - IPVA - RENAVAM / EXERC 00850992680/2023 - 189,26 - **JOSE GENESIO LEAL - 078611709-50 -** 14421608-3 - IPVA - RENAVAM / EXERC 00858830000/2023 - 189,26 - **JOSE GENESIO POYER JUNIOR - 926490179-53 -** 14415573-4 - IPVA - RENAVAM / EXERC 01185482072/2024 - 3.434,19 - **JOSE GENESSY GOMES DE OLIVEIRA - 011148394-85 -** 14400099-4 - IPVA - RENAVAM / EXERC 00842231196/2023 - 178,50 - **JOSE GENILSON KREVELIM - 855701179-20 -** 14424398-6 - IPVA - RENAVAM / EXERC 00221333142/2024 - 4.804,72 - **JOSE GEOVANE FERNANDES - 065398199-60 -** 14399574-7 - IPVA - RENAVAM / EXERC 00835188884/2023 - 178,50 - **JOSE GEOVANEI DA SILVA - 917078119-20 -** 14443029-8 - IPVA - RENAVAM / EXERC 00193425203/2024 - 1.970,35 - **JOSE GERALDO DE OLIVEIRA - 672179829-87 -** 14430224-9 - IPVA - RENAVAM / EXERC 01220434997/2024 - 2.949,51 - **JOSE GERALDO DE OLIVEIRA SILVA - 072972526-03 -** 14420993-1 - IPVA - RENAVAM / EXERC 00933455470/2023 - 219,36 - **JOSE GERALDO NETO - 761268209-59 -** 14445164-3 - IPVA - RENAVAM / EXERC 00454228643/2024 - 1.576,98 - **JOSE GERALDO RAMOS - 392777479-00 -** 14433100-1 - IPVA - RENAVAM / EXERC 01400100884/2024 - 2.722,37 - **JOSE GERALDO XAVIER - 635900189-68 -** 14403569-0 - IPVA - RENAVAM / EXERC 00576536415/2023 - 162,34 - **JOSE GERSON LIRA MONTEIRO - 080749444-50 -** 14396843-0 - IPVA - RENAVAM / EXERC 00918952620/2023 - 219,36 - **JOSE GIDIO BROE - 452970109-34 -** 14419881-6 - IPVA - RENAVAM / EXERC 00867627328/2024 - 2.134,15 - **JOSE GIL CREMA - 183836619-91 -** 14427035-5 - IPVA - RENAVAM / EXERC 01135558156/2024 - 3.349,41 - **JOSE GILBERTO NASCIMENTO - 731655579-34 -** 14398777-9 - IPVA - RENAVAM / EXERC 00874833256/2023 - 183,45 - **JOSE GILMAR NODARI - 749558709-10 -** 14413223-8 - IPVA - RENAVAM / EXERC 01017108959/2024 - 3.868,35 - **JOSE GILMAR SEHEN - 602984050-91 -** 14416311-7 - IPVA - RENAVAM / EXERC 00211946265/2024 - 3.245,57 - **JOSE GONCALVES - 631203649-91 -** 14397898-2 - IPVA - RENAVAM / EXERC 00862591597/2023 - 198,37 - **JOSE GONCALVES - 021809769-76 -** 14422387-0 - IPVA - RENAVAM / EXERC 00824633555/2023 - 178,50 - **JOSE GONCALVES DA SILVA - 918116199-91 -** 14397818-4 - IPVA - RENAVAM / EXERC 00829415491/2023 - 198,37 - **JOSE GONZAGA BARBOSA - 898997171-34 -** 14397535-5 - IPVA - RENAVAM / EXERC 00907495338/2023 - 206,07 - **JOSE GRABOSKI - 183856489-68 -** 14437449-5 - IPVA - RENAVAM / EXERC 00870866230/2024 - 2.466,36 - **JOSE GREMSKI - 242540029-04 -** 14425283-7 - IPVA - RENAVAM / EXERC 01097316499/2024 - 4.085,21 - **JOSE GUIDELLI - 207832219-91 -** 14445063-9 - IPVA - RENAVAM / EXERC 00567759245/2024 - 1.601,52 - **JOSE GUILHERME ALMEIDA PEREZ - 109778339-17 -** 14418155-7 - IPVA - RENAVAM / EXERC 01012279046/2024 - 2.726,78 - **JOSE GUILHERME CARLOS PONGA - 020154519-51 -** 14424536-9 - IPVA - RENAVAM / EXERC 01277885238/2024 - 4.664,73 - **JOSE GUILHERME FERNANDES DA SILVA - 083856359-71 -** 14400738-7 - IPVA - RENAVAM / EXERC 00826869785/2023 - 178,50 - **JOSE GUILHERME FERREIRA - 038463149-51 -** 14427646-9 - IPVA - RENAVAM / EXERC 01128157982/2024 - 3.256,22 - **JOSE GUILHERME LIMA DE CARVALHO - 009489871-54 -** 14411743-3 - IPVA - RENAVAM / EXERC 01167693016/2024 - 4.184,10 - **JOSE GUILHERME MACHADO LEAL - 874480929-87 -** 14433076-5 - IPVA - RENAVAM / EXERC 00967600170/2024 - 2.723,81 - **JOSE GUILHERME PEREIRA DAS VIRGENS - 082903839-67 -** 14404588-2 - IPVA - RENAVAM / EXERC 00821284614/2023 - 162,27 - **JOSE GUIMAR FERREIRA DA SILVA - 501972079-87 -** 14424284-0 - IPVA - RENAVAM / EXERC 00991942850/2024 - 4.960,97 - **JOSE GUIOMAR LAMONATTO - 457017339-04 -** 14430058-0 - IPVA - RENAVAM / EXERC 00592660818/2024 - 2.960,51 - **JOSE HAMILTON DE CASTRO MIKALOSKI - 781898299-04 -** 14404846-6 - IPVA - RENAVAM / EXERC 00968315810/2023 - 155,95 - **JOSE HAMILTON HOLTMAM - 320655409-82 -** 14434478-2 - IPVA - RENAVAM / EXERC 01192323545/2024 - 2.625,80 - **JOSE HEDIO DE MATOS - 065143499-86 -** 14397517-7 - IPVA - RENAVAM / EXERC 00882904442/2023 - 206,07 - **JOSE HEITOR LEONOR - 630453389-68 -** 14435091-0 - IPVA - RENAVAM / EXERC 01082532050/2024 - 2.590,26 - **JOSE HELIO CAIRES - 608943939-87 -** 14416481-4 - IPVA - RENAVAM / EXERC 00474911551/2024 - 3.190,84 - **JOSE HELIO DOS SANTOS - 020154529-23 -** 14438058-4 - IPVA - RENAVAM / EXERC 01005139692/2024 - 2.415,64 - **JOSE HELIO SCUISSIATTO JUNIOR - 963277909-68 -** 14430050-5 - IPVA - RENAVAM / EXERC 01235272505/2024 - 2.960,98 - **JOSE HENRIQUE BERTOLINI PASSOS - 065519819-92 -** 14444803-0 - IPVA - RENAVAM / EXERC 00214102505/2024 - 1.682,29 - **JOSE HENRIQUE DA SILVA - 029894159-71 -** 14440222-7 - IPVA - RENAVAM / EXERC 01158385576/2024 - 2.253,55 - **JOSE HENRIQUE DA SILVA SANTOS - 068651029-16 -** 14410603-2 - IPVA - RENAVAM / EXERC 01351011925/2024 - 4.535,47 - **JOSE HENRIQUE DOS SANTOS GRANDE - 068787549-84 -** 14405379-6 - IPVA - RENAVAM / EXERC 01005136065/2023 - 151,27 - **JOSE HENRIQUE MAIER - 600143429-87 -** 14414068-0 - IPVA - RENAVAM / EXERC 01346774894/2024 - 3.697,22 - **JOSE HENRIQUE MENDES MENDONCA - 058939489-47 -** 14421245-2 - IPVA - RENAVAM / EXERC 00831228350/2023 - 205,00 - **JOSE HENRIQUE PEDROTTI BORGES - 056318009-93 -** 14398673-0 - IPVA - RENAVAM / EXERC 00876512260/2023 - 185,79 - **JOSE HENRIQUE PINHEIRO DE SOUZA PEREIRA - 097457759-67 -** 14400491-4 - IPVA - RENAVAM / EXERC 00845185357/2023 - 178,50 - **JOSE HENRIQUE PORCEL FERDINANDES - 552888989-87 -** 14424053-7 - IPVA - RENAVAM / EXERC 01135551380/2024 - 5.549,86 - **JOSE HENRIQUE SANTOS DE ANDRADE VILLELA - 115661119-94 -** 14434075-2 - IPVA - RENAVAM / EXERC 00877706522/2024 - 2.642,82 - **JOSE HENRIQUE TRIBULATO - 444388779-20 -** 14406312-0 - IPVA - RENAVAM / EXERC 01294068617/2024 - 8.078,48 - **JOSE HENRIQUE VARELA KOWALSKI - 101095339-76 -** 14417806-8 - IPVA - RENAVAM / EXERC 00982191502/2024 - 2.837,08 - **JOSE HOFFMANN - 015026819-00 -** 14405941-7 - IPVA - RENAVAM / EXERC 01231335073/2024 - 9.975,68 - **JOSE HORACIDES DUARTE - 356055539-68 -** 14405437-7 - IPVA - RENAVAM / EXERC 00154410730/2023 - 149,80 - **JOSE HORTENCIO - 209668499-49 -** 14419914-6 - IPVA - RENAVAM / EXERC 01128127927/2024 - 2.122,96 - **JOSE IGNACIO SIMON - 338468201-72 -** 14419609-0 - IPVA - RENAVAM / EXERC 01048124034/2024 - 2.230,91 - **JOSE ILDES DE OLIVEIRA - 842906769-87 -** 14399175-0 - IPVA - RENAVAM / EXERC 00231195524/2023 - 183,36 - **JOSE ILINEU DE RAMOS - 068484079-09 -** 14424853-8 - IPVA - RENAVAM / EXERC 00480516073/2024 - 4.372,40 - **JOSE ILSON DO NASCIMENTO - 651223132-53 -** 14420813-7 - IPVA - RENAVAM / EXERC 00981987656/2023 - 238,89 - **JOSE INGLES CORDEIRO - 672489859-53 -** 14422346-2 - IPVA - RENAVAM / EXERC 00831689285/2023 - 178,50 - **JOSE IRINEU FONSECA JUNIOR - 068997009-99 -** 14420526-0 - IPVA - RENAVAM / EXERC 00537884823/2024 - 1.816,49 - **JOSE IRINEU ORIZIO 71801952949 - 28763147/0001-52 -** 14411008-0 - IPVA - RENAVAM / EXERC 01135177497/2024 - 4.401,77 - **JOSE IRIS DE OLIVEIRA - 489900869-49 -** 14410677-6 - IPVA - RENAVAM / EXERC 00581578333/2024 - 4.510,14 - **JOSE IRONALDO MEDEIROS DA COSTA - 996817144-15 -** 14420807-2 - IPVA - RENAVAM / EXERC 00954534697/2023 - 238,89 - **JOSE ISRAEL SILVA - 838753369-68 -** 14397056-6 - IPVA - RENAVAM / EXERC 00859967832/2023 - 217,43 - **JOSE IVAIR DA SILVA - 810474529-87 -** 14428683-9 - IPVA - RENAVAM / EXERC 01176077349/2024 - 3.114,10 - **JOSE IVAN PEREIRA MOREIRA - 076016859-85 -** 14416076-2 - IPVA - RENAVAM / EXERC 00553348736/2024 - 3.326,53 - **JOSE IVO DA SILVA - 491202474-00 -** 14403243-8 - IPVA - RENAVAM / EXERC 00589918494/2023 - 168,04 - **JOSE IVO SILVA DOS SANTOS - 091373058-08 -** 14412070-1 - IPVA - RENAVAM / EXERC 01260574544/2024 - 4.120,87 - **JOSE IVONEI SILVA DE ARAUJO - 027586749-80 -** 14425881-9 - IPVA - RENAVAM / EXERC 01086020771/2024 - 3.752,23 - **JOSE IVONEL DE OLIVEIRA - 441618679-72 -** 14413480-0 - IPVA - RENAVAM / EXERC 01133602026/2024 - 3.816,39 - **JOSE IZAIAS DALCOL - 572190289-20 -** 14399916-5 - IPVA - RENAVAM / EXERC 00842296085/2023 - 178,50 - **JOSE IZIDORO MACHADO - 317192449-87 -** 14429029-1 - IPVA - RENAVAM / EXERC 01037615520/2024 - 3.062,19 - **JOSE JACI DE OLIVEIRA MARTINS - 035359629-94 -** 14400217-2 - IPVA - RENAVAM / EXERC 00832303577/2023 - 178,50 - **JOSE JACINTHO DA SILVA - 585487509-87 -** 14402878-3 - IPVA - RENAVAM / EXERC 00822542480/2023 - 170,95 - **JOSE JAILTON DE BRITO COSTA - 22439986/0001-33 -** 14428920-0 - IPVA - RENAVAM / EXERC 01137163124/2024 - 3.067,73 - **JOSE JAIR PEREIRA - 303649069-87 -** 14440622-2 - IPVA - RENAVAM / EXERC 01220002507/2024 - 2.223,42 - **JOSE JAIRO DA SILVA - 936388509-78 -** 14421033-6 - IPVA - RENAVAM / EXERC 00843067977/2023 - 212,27 - **JOSE JOAQUIM NETO - 653786609-04 -** 14437821-0 - IPVA - RENAVAM / EXERC 01184180480/2024 - 2.427,48 - **JOSE JOAREZ GARCIA - 500683859-00 -** 14430464-0 - IPVA - RENAVAM / EXERC 01059342712/2024 - 2.923,45 - **JOSE JOCEMAR PILANTIL - 980498369-91 -** 14426238-7 - IPVA - RENAVAM / EXERC 01335624977/2024 - 3.602,17 - **JOSE JOEL RODRIGUES FILHO - 877040489-53 -** 14428995-1 - IPVA - RENAVAM / EXERC 01179546706/2024 - 3.064,68 - **JOSE JORGE DA COSTA GOMES - 069970097-35 -** 14424967-4 - IPVA - RENAVAM / EXERC 01205412864/2024 - 4.295,63 - **JOSE JORGE SENA SOARES - 052676088-58 -** 14399069-9 - IPVA - RENAVAM / EXERC 00863976379/2023 - 183,45 - **JOSE JOSIAS PEREIRA - 063411979-69 -** 14398611-0 - IPVA - RENAVAM / EXERC 00806939982/2023 - 185,98 - **JOSE JOSNEI FRANKI - 046705259-05 -** 14402034-0 - IPVA - RENAVAM / EXERC 00853185620/2023 - 172,12 - **JOSE JOSNEY VANDOSKI - 042375339-80 -** 14418446-7 - IPVA - RENAVAM / EXERC 01189298780/2024 - 2.632,71 - **JOSE JUCIE DA SILVA - 268132338-07 -** 14412718-8 - IPVA - RENAVAM / EXERC 01127389170/2024 - 3.966,19 - **JOSE JULIANO DA LUZ BRITO - 057045999-07 -** 14417830-0 - IPVA - RENAVAM / EXERC 00538672250/2024 - 2.830,20 - **JOSE JUNIOR DO VALLE - 196633159-20 -** 14412667-0 - IPVA - RENAVAM / EXERC 01116689771/2024 - 3.979,17 - **JOSE KARWOWSKI - 495126339-49 -** 14405451-

Diário Oficial Certificado Digitalmente
O Departamento de Imprensa Oficial do Estado do Paraná, de garantia de autenticidade deste documento, desde que visualizado através do site http://www.imprensaoficial.pr.gov.br

2 - IPVA - RENAVAM / EXERC 00122874110/2023 - 148,88 - **JOSE KLEBER DE AGUIAR - 585252209-06 -** 14438564-0 - IPVA - RENAVAM / EXERC 00225532204/2024 - 2.368,22 - **JOSE KOCHINSKI - 972096439-15 -** 14405410-5 - IPVA - RENAVAM / EXERC 01003450064/2023 - 151,27 - **JOSE KRUGER GALAN - 632227109-10 -** 14417293-0 - IPVA - RENAVAM / EXERC 00535929447/2024 - 2.984,75 - **JOSE KURUNZI NETO - 206789839-68 -** 14414554-2 - IPVA - RENAVAM / EXERC 01061972043/2024 - 3.605,76 - **JOSE LAERTES DE MEIRA - 624546099-91 -** 14399789-8 - IPVA - RENAVAM / EXERC 00827545185/2023 - 178,50 - **JOSE LAURICI NEGRELLI - 028646509-40 -** 14441989-8 - IPVA - RENAVAM / EXERC 01071389405/2024 - 2.093,09 - **JOSE LAZARO MARIANO - 068492749-70 -** 03683737-3 - IAP - AUTO INFRACAO 00146099 - 561,97 - **JOSE LAZZAROTTO DE MELO E SOUZA - 056679849-20 -** 14408006-8 - IPVA - RENAVAM / EXERC 00451558022/2024 - 5.731,23 - 14408007-6 - IPVA - RENAVAM / EXERC 00451561244/2024 - 5.731,23 - **JOSE LEITE MOREIRA - 466543569-34 -** 14404877-6 - IPVA - RENAVAM / EXERC 00987512560/2023 - 155,95 - **JOSE LEMES DO NASCIMENTO - 289929382-68 -** 14420126-4 - IPVA - RENAVAM / EXERC 01029008970/2024 - 2.037,53 - **JOSE LEMES NOGUEIRA - 204947269-20 -** 03683791-8 - IAP - AUTO INFRACAO 00143019 - 36.547,18 - **JOSE LEO DA SILVA - 563089579-68 -** 14442163-9 - IPVA - RENAVAM / EXERC 01068756451/2024 - 2.071,31 - **JOSE LEOCIR DE ALMEIDA - 947131629-49 -** 14420887-0 - IPVA - RENAVAM / EXERC 00905404106/2023 - 231,39 - **JOSE LEODORO LOPES - 299474059-15 -** 14438918-2 - IPVA - RENAVAM / EXERC 00233380426/2024 - 2.348,01 - **JOSE LEONARDO VIEIRA - 619191289-72 -** 14401744-7 - IPVA - RENAVAM / EXERC 00843963131/2023 - 174,01 - **JOSE LEONEL DA LUZ - 699371509-06 -** 14402535-0 - IPVA - RENAVAM / EXERC 00822372649/2023 - 170,95 - **JOSE LEONEL DE FARIA - 353541519-53 -** 14396393-4 - IPVA - RENAVAM / EXERC 00812067690/2023 - 237,81 - **JOSE LEOPOLDO VIEIRA - 313978087-72 -** 14429892-6 - IPVA - RENAVAM / EXERC 00571372058/2024 - 2.975,28 - **JOSE LINDOLFO TEIXEIRA DA SILVA - 837399049-68 -** 14421398-0 - IPVA - RENAVAM / EXERC 00838579736/2023 - 193,73 - **JOSE LINO BISPO DA SILVA - 236209359-04 -** 14405355-9 - IPVA - RENAVAM / EXERC 00269158561/2023 - 152,28 - **JOSE LIONEL VELEZ - 802157489-56 -** 14409560-0 - IPVA - RENAVAM / EXERC 01358041188/2024 - 4.960,56 - **JOSE LISBOA PEREIRA - 772290619-20 -** 14397183-0 - IPVA - RENAVAM / EXERC 00901252360/2023 - 213,15 - **JOSE LOIMAR BARRETO DO PRADO - 847481689-00 -** 14400168-0 - IPVA - RENAVAM / EXERC 00839189338/2023 - 178,50 - **JOSE LONGUINO DEPA - 201079199-15 -** 14425831-2 - IPVA - RENAVAM / EXERC 01023805852/2024 - 3.768,30 - **JOSE LOPES - 470386599-87 -** 14440774-1 - IPVA - RENAVAM / EXERC 01181324405/2024 - 2.209,35 - **JOSE LOPES DOS SANTOS - 328211669-15 -** 14441034-3 - IPVA - RENAVAM / EXERC 00470439432/2024 - 2.188,99 - **JOSE LUAN DOS SANTOS MAIA - 096853609-36 -** 14421640-7 - IPVA - RENAVAM / EXERC 00873756010/2023 - 189,26 - **JOSE LUCAS BORGES DA SILVA - 087859339-02 -** 14403239-0 - IPVA - RENAVAM / EXERC 01286681321/2023 - 168,39 - **JOSE LUCAS DA SILVA - 057190179-41 -** 14400561-9 - IPVA - RENAVAM / EXERC 00840785186/2023 - 178,50 - **JOSE LUCAS DIAS - 080294859-64 -** 14430618-0 - IPVA - RENAVAM / EXERC 01121920869/2024 - 2.904,39 - **JOSE LUCAS DO ROSARIO BATISTA - 043587289-36 -** 14441250-8 - IPVA - RENAVAM / EXERC 01189366107/2024 - 2.177,79 - **JOSE LUCAS NASCIMENTO FARIA - 116609899-06 -** 14442704-1 - IPVA - RENAVAM / EXERC 00132673894/2024 - 2.011,78 - **JOSE LUCAS ROGERIO RODRIGUES - 107903559-14 -** 14399577-1 - IPVA - RENAVAM / EXERC 00843835273/2023 - 178,50 - **JOSE LUCAS SOARES DO NASCIMENTO - 065341039-58 -** 14400216-4 - IPVA - RENAVAM / EXERC 00830604936/2023 - 178,50 - **JOSE LUCIANO CARDOSO - 028303919-18 -** 14443079-4 - IPVA - RENAVAM / EXERC 01252228233/2024 - 1.962,75 - **JOSE LUCIANO DA SILVA - 127400628-77 -** 14430558-2 - IPVA - RENAVAM / EXERC 01148190462/2024 - 2.913,20 - **JOSE LUCIANO FIRMO MENEZES - 016064447-00 -** 14429889-6 - IPVA - RENAVAM / EXERC 01008423936/2024 - 2.975,28 - **JOSE LUCIANO ROCHA - 056417129-81 -** 14436211-0 - IPVA - RENAVAM / EXERC 00588113972/2024 - 2.522,52 - **JOSE LUCIANO SILVA DOS ANJOS - 248028919-20 -** 14419297-4 - IPVA - RENAVAM / EXERC 00233001115/2024 - 2.348,01 - **JOSE LUCIO BASILIO - 532952349-49 -** 14420121-3 - IPVA - RENAVAM / EXERC 00923842705/2024 - 2.038,36 - **JOSE LUIS BARRETO - 308677899-72 -** 14410063-8 - IPVA - RENAVAM / EXERC 00205320929/2024 - 4.738,89 - **JOSE LUIS DE SOUZA - 038820269-60 -** 14442834-0 - IPVA - RENAVAM / EXERC 01169521239/2024 - 1.995,78 - **JOSE LUIS DO NASCIMENTO - 859254209-00 -** 14399617-4 - IPVA - RENAVAM / EXERC 00826385532/2023 - 178,50 - 14400258-0 - IPVA - RENAVAM / EXERC 00835071146/2023 - 178,50 - **JOSE LUIS DOS SANTOS NETO - 667156529-53 -** 14423058-2 - IPVA - RENAVAM / EXERC 00978966449/2023 - 167,05 - **JOSE LUIS FERREIRINHA - 715398249-34 -** 14437120-8 - IPVA - RENAVAM / EXERC 00343509040/2024 - 2.479,71 - **JOSE LUIS MATTEUCCI TALON VILATA - 107855069-77 -** 14442058-6 - IPVA - RENAVAM / EXERC 00472107143/2024 - 2.084,04 - **JOSE LUIS MAZOTTI - 039393108-08 -** 14411127-3 - IPVA - RENAVAM / EXERC 01358438150/2024 - 4.370,52 - **JOSE LUIS PEREIRA DO NASCIMENTO - 023726179-07 -** 14415858-0 - IPVA - RENAVAM / EXERC 01147535610/2024 - 3.385,91 - **JOSE LUIS SERRANO BARBA - 011985356-60 -** 14414964-5 - IPVA - RENAVAM / EXERC 01351264726/2024 - 3.534,11 - **JOSE LUIS TREZUP - 089426729-90 -** 14408306-7 - IPVA - RENAVAM / EXERC 01373393472/2024 - 5.553,93 - **JOSE LUIZ BRUSTULIM - 494188239-34 -** 14445281-0 - IPVA - RENAVAM / EXERC 01022985806/2024 - 1.531,40 - **JOSE LUIZ CZELUSNIAK - 009594929-17 -** 14429792-0 - IPVA - RENAVAM / EXERC 01024188792/2024 - 2.988,17 - **JOSE LUIZ DA FONSECA PEREIRA - 465116959-72 -** 14406586-7 - IPVA - RENAVAM / EXERC 01110589929/2024 - 7.371,55 - **JOSE LUIZ DA SILVA - 632881689-87 -** 14401942-3 - IPVA - RENAVAM / EXERC 01103747867/2023 - 172,20 - **JOSE LUIZ DE LIMA - 061902989-74 -** 14397568-1 - IPVA - RENAVAM / EXERC 00886215420/2023 - 206,07 - **JOSE LUIZ DE LIMA FILHO - 076098309-76 -** 14435037-5 - IPVA - RENAVAM / EXERC 00996028870/2024 - 2.593,09 - **JOSE LUIZ DIAS - 424794959-49 -** 14402717-5 - IPVA - RENAVAM / EXERC 00813817803/2023 - 170,95 - **JOSE LUIZ DOS SANTOS - 603389899-00 -** 14405183-1 - IPVA - RENAVAM / EXERC 01060453557/2023 - 154,90 - **JOSE LUIZ DOS SANTOS - 436767829-68 -** 14432338-6 - IPVA - RENAVAM / EXERC 00971382972/2024 - 2.765,24 - **JOSE LUIZ DOS SANTOS - 549554839-68 -** 14402836-8 - IPVA - RENAVAM / EXERC 00803109920/2023 - 170,95 - **JOSE LUIZ DOS SANTOS VIEIRA - 960199729-68 -** 14404885-7 - IPVA - RENAVAM / EXERC 00190648538/2023 - 155,95 - **JOSE LUIZ FERREIRA DA LUZ - 577595709-10 -** 14407534-0 - IPVA - RENAVAM / EXERC 01127605132/2024 - 6.082,58 - **JOSE LUIZ FERREIRA LEANDRO - 041210359-17 -** 14413292-0 - IPVA - RENAVAM / EXERC 01334861940/2024 - 3.852,27 - **JOSE LUIZ GEBIELUCA - 041431259-78 -** 14405826-7 - IPVA - RENAVAM / EXERC 01240096310/2024 - 10.872,04 - 14424531-8 - IPVA - RENAVAM / EXERC 01214884439/2024 - 4.677,12 - 14426066-0 - IPVA - RENAVAM / EXERC 01260357888/2024 - 3.670,81 - **JOSE LUIZ GOMES AMARAL - 614877086-53 -** 14427476-8 - IPVA - RENAVAM / EXERC 01134880445/2024 - 3.287,93 - **JOSE LUIZ GRANDE - 925299099-20 -** 14434665-3 - IPVA - RENAVAM / EXERC 00876546750/2024 - 2.612,13 - **JOSE LUIZ INACIO - 024711859-16 -** 14405192-0 - IPVA - RENAVAM / EXERC 00965001482/2023 - 154,68 - **JOSE LUIZ LANZARIN VIEIRA FARIAS - 039410179-00 -** 14418583-8 - IPVA - RENAVAM / EXERC 00206051719/2024 - 2.585,92 - **JOSE LUIZ LIMA DOS SANTOS - 668329859-91 -** 14430551-5 - IPVA - RENAVAM / EXERC 00981093060/2024 - 2.914,20 - **JOSE LUIZ LORENZI - 575103779-00 -** 14430856-5 - IPVA - RENAVAM / EXERC 00534106382/2024 - 2.886,79 - **JOSE LUIZ MAGALHAES NETO - 443779679-91 -** 14400124-9 - IPVA - RENAVAM / EXERC 00834495678/2023 - 178,50 - **JOSE LUIZ MARCONDES JUNIOR - 047987449-21 -** 14415275-1 - IPVA - RENAVAM / EXERC 01104896831/2024 - 3.487,86 - **JOSE LUIZ MENDES JUNIOR - 032570259-47 -** 14438201-3 - IPVA - RENAVAM / EXERC 01092421820/2024 - 2.402,66 - **JOSE LUIZ MORAES DA SILVA - 680937130-34 -** 14415983-7 - IPVA - RENAVAM / EXERC 00462661717/2024 - 3.354,64 - **JOSE LUIZ RASPINI PILATTI - 856424449-72 -** 14436023-0 - IPVA - RENAVAM / EXERC 01032021907/2024 - 2.532,85 - **JOSE LUIZ RODRIGUES - 015781498-00 -** 14435973-9 - IPVA - RENAVAM / EXERC 01103586596/2024 - 2.534,91 - **JOSE LUIZ RODRIGUES - 976332839-04 -** 14415067-8 - IPVA - RENAVAM / EXERC 00529265621/2024 - 3.522,25 - **JOSE LUIZ ROSA DE LIMA - 024409719-44 -** 14429487-4 - IPVA - RENAVAM / EXERC 01292254855/2024 - 3.015,81 - **JOSE LUIZ SANCHES - 795713879-91 -** 14434213-5 - IPVA - RENAVAM / EXERC 00221548076/2024 - 2.637,68 - **JOSE LUIZ SIMOES - 725785649-49 -** 14404410-0 - IPVA - RENAVAM / EXERC 00811906604/2023 - 162,27 - **JOSE LUIZ SOTELLO - 783794239-68 -** 14439755-0 - IPVA - RENAVAM / EXERC 01256202859/2024 - 2.281,02 - **JOSE LUIZ WEBER JASZCZERSKI - 004902469-82 -** 14412979-2 - IPVA - RENAVAM / EXERC 01120219695/2024 - 3.916,35 - **JOSE LUIZ WUADEN - 042897299-32 -** 14443589-3 - IPVA - RENAVAM / EXERC 00220100543/2024 - 1.890,00 - **JOSE MACAN TREVISAN - 029511708-74 -** 14413578-4 - IPVA - RENAVAM / EXERC 01106404170/2024 - 3.796,66 - **JOSE MACEDO SANTANA - 396180128-24 -** 14421024-7 - IPVA - RENAVAM / EXERC 00904290980/2023 - 213,15 - **JOSE MACIEL DE MOURA - 041400107-97 -** 14413202-5 - IPVA - RENAVAM / EXERC 01235997747/2024 - 3.873,54 - **JOSE MAGON JUNIOR - 047358099-37 -** 14444911-8 - IPVA - RENAVAM / EXERC 00254428541/2024 - 1.645,00 - **JOSE MAJOR DE LARA - 725962959-20 -** 14422302-0 - IPVA - RENAVAM / EXERC 00844587370/2023 - 178,50 - **JOSE MANOEL COSTA - 204591659-68 -** 14415717-6 - IPVA - RENAVAM / EXERC 01025622984/2024 - 3.405,96 - **JOSE MANOEL TATUAGENS ARTISTICAS EIRELI - 39806389/0001-00 -** 14408537-0 - IPVA - RENAVAM / EXERC 00566627272/2024 - 5.469,55 - **JOSE MANOEL VIEIRA DE ALMEIDA - 433045698-20 -** 14411841-3 - IPVA - RENAVAM / EXERC 00537804579/2024 - 4.169,36 - **JOSE MANUEL GODINHO FIALHO - 011285779-50 -** 14427184-0 - IPVA - RENAVAM / EXERC 00588449580/2024 - 3.326,53 - **JOSE MARCELINO PEREIRA - 006850459-43 -** 14423874-5 - IPVA - RENAVAM / EXERC 01121131180/2024 - 6.728,15 - **JOSE MARCELO BORGES - 778012709-59 -** 14426685-4 - IPVA - RENAVAM / EXERC 01123971916/2024 - 3.402,82 - **JOSE MARCELO DA SILVA - 030697399-54 -** 14416729-5 - IPVA - RENAVAM / EXERC 00599645636/2024 - 3.119,23 - **JOSE MARCELO DE OLIVEIRA - 705262909-78 -** 14428315-5 - IPVA - RENAVAM / EXERC 01225458983/2024 - 3.148,73 - **JOSE MARCILIO QUINALHA - 169468399-00 -** 14427349-4 - IPVA - RENAVAM / EXERC 01168538820/2024 - 3.306,39 - **JOSE MARCIO DE PAULA - 608593429-72 -** 14436876-2 - IPVA - RENAVAM / EXERC 00867083336/2024 - 2.489,20 - **JOSE MARCIO SILVA DE LIMA - 929793949-04 -** 14415900-4 - IPVA - RENAVAM / EXERC 01020904078/2024 - 3.370,78 - **JOSE MARCIO URBANO - 023000589-60 -** 14445589-4 - IPVA - RENAVAM / EXERC 00875226159/2024 - 1.360,00 - **JOSE MARCOS DE SOUZA - 858324489-87 -** 14426931-4 - IPVA - RENAVAM / EXERC 00557315611/2024 - 3.363,71 - **JOSE MARCOS MACIEL - 077126619-79 -** 14439962-5 - IPVA - RENAVAM / EXERC 00473467810/2024 - 2.267,20 - **JOSE MARIA BENEDITO - 198088308-46 -** 14396454-0 - IPVA - RENAVAM / EXERC 00901201413/2023 - 231,39 - **JOSE MARIA BORGES - 034062709-30 -** 14427514-4 - IPVA - RENAVAM / EXERC 01166154340/2024 - 3.283,39 - **JOSE MARIA CAETANO DE CAMARGO - 796370358-34 -** 14406673-1 - IPVA - RENAVAM / EXERC 01354725562/2024 - 7.124,70 - 14434988-1 - IPVA - RENAVAM / EXERC 01016273590/2024 - 2.593,09 - **JOSE MARIA CANONICO - 325522899-91 -** 14402197-5 - IPVA - RENAVAM / EXERC 00803981210/2023 - 170,95 - **JOSE MARIA CAVALHEIRO DE FARIAS - 671244539-68 -** 14430272-9 - IPVA - RENAVAM / EXERC 00852520999/2024 - 2.945,31 - **JOSE MARIA CEZAR - 475717999-53 -** 14422991-6 - IPVA - RENAVAM / EXERC 00815033850/2023 - 170,95 - **JOSE MARIA DE ARAUJO - 523901529-53 -** 14422801-4 - IPVA - RENAVAM / EXERC 00867175060/2023 - 172,12 - **JOSE MARIA DE SOUZA - 644542079-68 -** 14397919-9 - IPVA - RENAVAM / EXERC 00281376352/2023 - 196,18 - **JOSE MARIA DE VASCONCELOS PESSANHA DE PAULA SOARES - 331073279-72 -** 14408198-6 - IPVA - RENAVAM / EXERC 01024008611/2024 - 5.602,11 - **JOSE MARIA DOS SANTOS - 736334379-91 -** 14397131-7 - IPVA - RENAVAM / EXERC 00984093834/2023 - 216,46 - **JOSE MARIA DOS SANTOS - 445955909-97 -** 14402669-1 - IPVA - RENAVAM / EXERC 00818388633/2023 - 170,95 - **JOSE MARIA FERNANDES - 666034559-00 -** 14399695-6 - IPVA - RENAVAM / EXERC 00826444733/2023 - 178,50 - **JOSE MARIA FURLAN - 516566129-68 -** 14444591-0 - IPVA - RENAVAM / EXERC 00268107394/2024 - 1.716,86 - **JOSE MARIA GOMES DE OLIVEIRA - 353976548-41 -** 14398350-1 -

IPVA - RENAVAM / EXERC 00855208406/2023 - 189,26 - **JOSE MARIA LOPES - 018047249-63 -** 14417931-5 - IPVA - RENAVAM / EXERC 00488490766/2024 - 2.799,78 - **JOSE MARIA LUIS PINTO - 396931129-20 -** 14426187-9 - IPVA - RENAVAM / EXERC 01131938914/2024 - 3.618,66 - **JOSE MARIA LUIZ - 510147699-49 -** 14441485-3 - IPVA - RENAVAM / EXERC 01122020977/2024 - 2.164,39 - **JOSE MARIA MACHADO - 072017249-75 -** 14421308-4 - IPVA - RENAVAM / EXERC 00873520122/2023 - 199,38 - **JOSE MARIA PEREIRA DA SILVA - 051736249-06 -** 14431493-0 - IPVA - RENAVAM / EXERC 00964455137/2024 - 2.837,08 - **JOSE MARIA PESTANA - 413581399-20 -** 14442525-1 - IPVA - RENAVAM / EXERC 00407996427/2024 - 2.032,53 - **JOSE MARIA RODRIGUES DE LIMA - 612232209-15 -** 14423503-7 - IPVA - RENAVAM / EXERC 00988734257/2023 - 155,95 - **JOSE MARIA RODRIGUES GOMES - 178630898-32 -** 14439329-5 - IPVA - RENAVAM / EXERC 00283630302/2024 - 2.308,30 - **JOSE MARIA TAVARES - 744546929-04 -** 14398650-0 - IPVA - RENAVAM / EXERC 00899201385/2023 - 185,79 - **JOSE MARIA TRINDADE DE JESUS - 486983939-34 -** 14417650-2 - IPVA - RENAVAM / EXERC 00244236534/2024 - 2.897,15 - **JOSE MARINHO DAS NEVES - 053497149-02 -** 14396356-0 - IPVA - RENAVAM / EXERC 00990376290/2023 - 238,89 - **JOSE MARIO ALVES ROCHA - 089827429-05 -** 14399852-5 - IPVA - RENAVAM / EXERC 00829662979/2023 - 178,50 - **JOSE MARIO DA SILVA FILHO - 838333079-00 -** 14428983-8 - IPVA - RENAVAM / EXERC 00871497620/2024 - 3.064,96 - **JOSE MARIO DOMICIANO - 676593909-10 -** 14398683-7 - IPVA - RENAVAM / EXERC 00903333007/2023 - 185,79 - **JOSE MARIO NOGUEIRA - 793605649-15 -** 14425976-9 - IPVA - RENAVAM / EXERC 01163621541/2024 - 3.708,22 - **JOSE MARIO PEREIRA DA SILVA - 051978119-86 -** 14422792-1 - IPVA - RENAVAM / EXERC 00274951797/2023 - 173,54 - **JOSE MARIO RABONI - 547307759-53 -** 14430991-0 - IPVA - RENAVAM / EXERC 01185221619/2024 - 2.876,16 - **JOSE MARQUES DA PENHA - 438673913-00 -** 14409293-7 - IPVA - RENAVAM / EXERC 01131950639/2024 - 5.093,66 - **JOSE MARQUES DE SOUZA - 865465629-87 -** 14422963-0 - IPVA - RENAVAM / EXERC 00819922714/2023 - 170,95 - **JOSE MARQUES MACHADO - 07374466/0001-04 -** 14396497-3 - IPVA - RENAVAM / EXERC 00901846163/2023 - 231,39 - **JOSE MARTINS FERNANDES - 116253849-04 -** 14414985-8 - IPVA - RENAVAM / EXERC 00450923886/2024 - 3.532,81 - **JOSE MARTINS FREITAS FILHO - 550058109-00 -** 14433804-9 - IPVA - RENAVAM / EXERC 00332391299/2024 - 2.663,81 - **JOSE MATHEUS XAVIER DE OLIVEIRA - 112260499-82 -** 14418396-7 - IPVA - RENAVAM / EXERC 00462683419/2024 - 2.639,92 - **JOSE MATOSO PEREIRA - 301917429-53 -** 14421337-8 - IPVA - RENAVAM / EXERC 00820621900/2023 - 198,37 - **JOSE MAURI VARASCHIN - 251817189-49 -** 14431061-6 - IPVA - RENAVAM / EXERC 00504927426/2024 - 2.867,77 - **JOSE MAURICIO DE VILAS BOAS - 966962069-49 -** 14439938-2 - IPVA - RENAVAM / EXERC 00936715880/2024 - 2.270,30 - **JOSE MAURO DE ALMEIDA - 018226696-69 -** 14412143-0 - IPVA - RENAVAM / EXERC 00183464648/2024 - 4.095,81 - **JOSE MAURO DE ALMEIDA AFONSO - 654778209-34 -** 14427696-5 - IPVA - RENAVAM / EXERC 01100618535/2024 - 3.245,77 - **JOSE MENDES - 018155888-29 -** 14420869-2 - IPVA - RENAVAM / EXERC 00883741636/2023 - 231,96 - **JOSE MENDES DE QUEIROS JUNIOR - 099549589-08 -** 14403201-2 - IPVA - RENAVAM / EXERC 00381428885/2023 - 169,48 - **JOSE MENDES TORRES - 638768929-53 -** 14422970-3 - IPVA - RENAVAM / EXERC 00812909305/2023 - 170,95 - **JOSE MIGUEL OCANHA JUNIOR - 277921878-96 -** 14430982-0 - IPVA - RENAVAM / EXERC 01185212008/2024 - 2.876,28 - **JOSE MILTON LAURINDO - 095177669-04 -** 14404883-0 - IPVA - RENAVAM / EXERC 00171676718/2023 - 155,95 - **JOSE MILTON MARTINS ALVES SANTOS - 006927755-95 -** 14419522-1 - IPVA - RENAVAM / EXERC 00535789041/2024 - 2.265,85 - **JOSE MIRANDA - 664054839-91 -** 14422364-0 - IPVA - RENAVAM / EXERC 00834828359/2023 - 178,50 - **JOSE MONTEJANO NETO - 062876059-01 -** 14408687-2 - IPVA - RENAVAM / EXERC 01265047780/2024 - 5.375,03 - **JOSE MORAES DE CASTRO - 394418739-34 -** 14396891-0 - IPVA - RENAVAM / EXERC 00922696900/2023 - 219,36 - **JOSE MOREIRA DE SOUZA - 236981289-34 -** 14398198-3 - IPVA - RENAVAM / EXERC 00876657501/2023 - 189,26 - **JOSE MOTA DE ALMEIDA - 317993709-25 -** 14427623-0 - IPVA - RENAVAM / EXERC 00594286999/2024 - 3.259,22 - 14430238-9 - IPVA - RENAVAM / EXERC 01065178783/2024 - 2.949,42 - **JOSE MURILO SIGNORI - 059745199-06 -** 14406260-4 - IPVA - RENAVAM / EXERC 01215316949/2024 - 8.311,55 - **JOSE NACIEL DOS SANTOS - 307783369-72 -** 14413358-7 - IPVA - RENAVAM / EXERC 00350010919/2024 - 3.841,45 - **JOSE NASCIMENTO MOREIRA - 513091069-91 -** 14421803-5 - IPVA - RENAVAM / EXERC 00854452940/2023 - 183,45 - **JOSE NEI DA SILVA - 547483809-34 -** 14437526-2 - IPVA - RENAVAM / EXERC 00949446114/2024 - 2.464,24 - **JOSE NELSON LAZARIN - 655581469-15 -** 14399491-0 - IPVA - RENAVAM / EXERC 00846406683/2023 - 178,50 - **JOSE NELSON NICOLEM - 287834419-72 -** 14435316-1 - IPVA - RENAVAM / EXERC 00490430945/2024 - 2.575,19 - **JOSE NELSON SCHORN DORNELLES - 186648149-53 -** 14422464-7 - IPVA - RENAVAM / EXERC 00826032320/2023 - 178,50 - **JOSE NERSBORSKI - 530281559-15 -** 14423335-2 - IPVA - RENAVAM / EXERC 00815876130/2023 - 162,27 - **JOSE NETO DOS REIS - 780699634-68 -** 14430756-9 - IPVA - RENAVAM / EXERC 00268949557/2024 - 2.897,15 - **JOSE NEWTON CORDEIRO - 070229629-52 -** 14396900-2 - IPVA - RENAVAM / EXERC 00932889514/2023 - 219,36 - **JOSE NICANOR DIAS BATISTA - 491304559-87 -** 14434330-1 - IPVA - RENAVAM / EXERC 01213732422/2024 - 2.632,71 - **JOSE NICOLAU KUTIANSKI - 322379799-87 -** 14409922-2 - IPVA - RENAVAM / EXERC 00231917759/2024 - 4.804,72 - **JOSE NILSON GONCALVES - 032035209-90 -** 14400000-5 - IPVA - RENAVAM / EXERC 00894154109/2023 - 178,50 - **JOSE NILTON DE OLIVEIRA - 235581809-68 -** 14412034-5 - IPVA - RENAVAM / EXERC 01305070531/2024 - 4.129,02 - **JOSE NILTON DE OLIVEIRA - 919097089-68 -** 14439362-7 - IPVA - RENAVAM / EXERC 00969521790/2024 - 2.304,49 - **JOSE NIRIVAN DOS SANTOS - 266752775-53 -** 14442233-3 - IPVA - RENAVAM / EXERC 00381100278/2024 - 2.062,00 - **JOSE NIVALDO ALMEIDA - 688936048-68 -** 14439126-8 - IPVA - RENAVAM / EXERC 01296548233/2024 - 2.330,50 - **JOSE NIVALDO DIAS RIBEIRO - 079452619-57 -** 14396501-5 - IPVA - RENAVAM / EXERC 00906103630/2023 - 231,39 - **JOSE NIVALDO ESGODA RIBEIRO - 253955999-91 -** 14436142-3 - IPVA - RENAVAM / EXERC 01047023773/2024 - 2.526,66 - **JOSE NORBERTO GARCIA NESELLO - 869261959-00 -** 14412659-9 - IPVA - RENAVAM / EXERC 01338769305/2024 - 3.981,01 - **JOSE NORBERTO PAINO - 784073388-34 -** 14429924-8 - IPVA - RENAVAM / EXERC 00505837412/2024 - 2.973,83 - **JOSE NOSETE - 651478809-25 -** 14410725-0 - IPVA - RENAVAM / EXERC 00330739433/2024 - 4.500,38 - **JOSE NUNES - 037350359-81 -** 14442277-5 - IPVA - RENAVAM / EXERC 00272082619/2024 - 2.060,29 - **JOSE NUNES DA ROSA - 044407969-66 -** 14405903-4 - IPVA - RENAVAM / EXERC 01346708166/2024 - 10.209,93 - **JOSE NUNES DA SILVA - 487384929-20 -** 14401970-9 - IPVA - RENAVAM / EXERC 00867098481/2023 - 172,12 - **JOSE ODENIR LOPES - 562960969-68 -** 14407355-0 - IPVA - RENAVAM / EXERC 01247519373/2024 - 6.232,79 - **JOSE ODIRLEI ROSARIO ROCHA - 020852699-40 -** 14400008-0 - IPVA - RENAVAM / EXERC 00830268332/2023 - 178,50 - **JOSE OLIMPIO DE LARA SANTOS - 627818049-91 -** 14418698-2 - IPVA - RENAVAM / EXERC 00163813655/2024 - 2.549,99 - **JOSE OLIVANDO BATISTA - 353908839-34 -** 14437338-3 - IPVA - RENAVAM / EXERC 01221299325/2024 - 2.475,15 - **JOSE OLIVEIRA DA SILVA - 043512529-01 -** 14444937-1 - IPVA - RENAVAM / EXERC 00206083718/2024 - 1.635,81 - **JOSE OLIVEIRA DA SILVA - 248897998-85 -** 14429374-6 - IPVA - RENAVAM / EXERC 01054158301/2024 - 3.028,45 - **JOSE ONONDRES LOPES - 409520459-15 -** 14442218-0 - IPVA - RENAVAM / EXERC 00283654554/2024 - 2.064,94 - **JOSE ORANY DA SILVA - 409642649-00 -** 14436515-1 - IPVA - RENAVAM / EXERC 01234518101/2024 - 2.509,77 - **JOSE ORLANDO ARMACOLLO - 240196589-00 -** 14406009-1 - IPVA - RENAVAM / EXERC 01243065262/2024 - 9.510,83 - 14415481-9 - IPVA - RENAVAM / EXERC 00306339935/2024 - 3.452,38 - **JOSE ORLANDO BERNARDO - 052507079-63 -** 14440317-7 - IPVA - RENAVAM / EXERC 01052974756/2024 - 2.245,98 - **JOSE ORLANDO DE OLIVEIRA - 233478999-20 -** 14407155-7 - IPVA - RENAVAM / EXERC 01144508034/2024 - 6.443,33 - **JOSE ORLANDO TERRA RIBEIRO - 058200989-86 -** 14440812-8 - IPVA - RENAVAM / EXERC 00531629716/2024 - 2.206,09 - **JOSE ORLI DE LIMA - 008141389-00 -** 14417776-2 - IPVA - RENAVAM / EXERC 01304261635/2024 - 2.843,29 - **JOSE ORNEI DE OLIVEIRA - 483289289-49 -** 14412668-8 - IPVA - RENAVAM / EXERC 01121535639/2024 - 3.979,17 - **JOSE OSCAR KLUPPEL TEIXEIRA JUNIOR - 703958102-72 -** 14406220-5 - IPVA - RENAVAM / EXERC 01202270740/2024 - 8.427,41 - 14414224-1 - IPVA - RENAVAM / EXERC 01190817818/2024 - 3.670,54 - **JOSE OSMAR ANGELI - 027658941-67 -** 14442527-8 - IPVA - RENAVAM / EXERC 00299409945/2024 - 2.032,53 - **JOSE OSNI ALVES DA SILVA - 463014299-15 -** 14422757-3 - IPVA - RENAVAM / EXERC 00824028295/2023 - 174,01 - **JOSE OSNILDO BONETE QUEIROZ - 006483381-00 -** 14402212-2 - IPVA - RENAVAM / EXERC 00814283063/2023 - 170,95 - **JOSE OSNIR MAINARDI - 045935628-30 -** 14431771-8 - IPVA - RENAVAM / EXERC 00545823099/2024 - 2.817,16 - **JOSE OSORIO STAVASZ PACHECO - 021461339-96 -** 14424850-3 - IPVA - RENAVAM / EXERC 00288287240/2024 - 4.376,37 - **JOSE OSVALDIR DA CRUZ - 353500249-49 -** 14437974-8 - IPVA - RENAVAM / EXERC 01208778673/2024 - 2.419,44 - **JOSE PANINI - 090357029-72 -** 14440594-3 - IPVA - RENAVAM / EXERC 01004375236/2024 - 2.225,31 - **JOSE PAULINO - 010080359-80 -** 14401968-7 - IPVA - RENAVAM / EXERC 00870100912/2023 - 172,12 - **JOSE PAULO BONFIM DOS SANTOS - 722410559-72 -** 14399664-6 - IPVA - RENAVAM / EXERC 00840210248/2023 - 178,50 - **JOSE PAULO DOS SANTOS - 651937259-53 -** 14441891-3 - IPVA - RENAVAM / EXERC 00464870623/2024 - 2.110,99 - **JOSE PAULO EVANGELISTA DOS SANTOS - 049878899-78 -** 14421379-3 - IPVA - RENAVAM / EXERC 00834297043/2023 - 197,41 - **JOSE PAULO JANUNZZI - 677437499-91 -** 14432537-0 - IPVA - RENAVAM / EXERC 01191753597/2024 - 2.753,09 - **JOSE PAULO MARQUES DA SILVA - 568165701-97 -** 14395839-6 - IPVA - RENAVAM / EXERC 00847803490/2023 - 311,28 - **JOSE PEDRINHO WEIMER - 078710599-63 -** 14396803-0 - IPVA - RENAVAM / EXERC 00872108880/2023 - 220,04 - **JOSE PEDRO BORGES GUIMARAES - 848204709-49 -** 14409909-5 - IPVA - RENAVAM / EXERC 00226956601/2024 - 4.804,72 - **JOSE PEDRO DOS SANTOS - 076616358-01 -** 14396674-7 - IPVA - RENAVAM / EXERC 00840488955/2023 - 226,23 - **JOSE PEDRO GONCALVES - 372608639-00 -** 14440551-0 - IPVA - RENAVAM / EXERC 01213153457/2024 - 2.229,58 - **JOSE PEDRO MOROSKI FRANCO - 597960579-72 -** 14414511-9 - IPVA - RENAVAM / EXERC 01169437270/2024 - 3.611,07 - **JOSE PEDRO RODRIGUES - 729535009-87 -** 14401100-7 - IPVA - RENAVAM / EXERC 00829239804/2023 - 174,01 - **JOSE PEDROSO DE AREU - 373806059-68 -** 14407732-6 - IPVA - RENAVAM / EXERC 01350779269/2024 - 5.959,24 - **JOSE PEDROSO DE OLIVEIRA - 073005018-18 -** 14398340-4 - IPVA - RENAVAM / EXERC 00850804930/2023 - 189,26 - **JOSE PERCY VIEIRA BORBA - 251265049-91 -** 14443744-6 - IPVA - RENAVAM / EXERC 01011504364/2024 - 1.864,34 - **JOSE PEREIRA - 531484369-20 -** 14425104-0 - IPVA - RENAVAM / EXERC 00492758450/2024 - 4.169,36 - **JOSE PEREIRA CARVALHO - 460058469-49 -** 14442292-9 - IPVA - RENAVAM / EXERC 01037357458/2024 - 2.058,15 - **JOSE PEREIRA DA CRUZ FEITOZA - 926929409-97 -** 14436850-9 - IPVA - RENAVAM / EXERC 01217557242/2024 - 2.491,37 - **JOSE PEREIRA DA SILVA - 738584639-49 -** 14418681-8 - IPVA - RENAVAM / EXERC 00588840203/2024 - 2.559,05 - **JOSE PEREIRA LIMA - 045810169-91 -** 14430285-0 - IPVA - RENAVAM / EXERC 00873195876/2024 - 2.945,31 - **JOSE PEREIRA MIRANDA - 371102849-72 -** 14442538-3 - IPVA - RENAVAM / EXERC 00185663451/2024 - 2.030,54 - **JOSE PEREIRA SILVA - 902871348-49 -** 14423117-1 - IPVA - RENAVAM / EXERC 00993067158/2023 - 162,34 - **JOSE PIRES SOUZA - 644119909-20 -** 14400056-0 - IPVA - RENAVAM / EXERC 00828852464/2023 - 178,50 - **JOSE POMIN NETO - 147429939-34 -** 14406499-2 - IPVA - RENAVAM / EXERC 01228917334/2024 - 7.571,29 - **JOSE PORTES DE FRANCA - 049845378-25 -** 14421343-2 - IPVA - RENAVAM / EXERC 00844845299/2023 - 198,37 - **JOSE PRIGOL NETO - 393263140-49 -** 14400470-1 - IPVA - RENAVAM / EXERC 00836663659/2023 - 178,50 - **JOSE PRIMAK - 065179409-95 -** 14432277-0 - IPVA - RENAVAM / EXERC 00279769130/2024 - 2.770,04 - **JOSE PROENCA FILHO - 489802509-91 -** 14406442-9 - IPVA - RENAVAM / EXERC 01268546000/2024 - 7.683,04 - **JOSE QUINTINO BIFF - 662075849-53 -** 14417338-4 - IPVA - RENAVAM / EXERC 01234095855/2024 - 2.974,17 - **JOSE QUINTINO DE SOUZA - 960508619-00 -** 14441273-7 - IPVA - RENAVAM / EXERC 01185548537/2024 - 2.177,79 - **JOSE R FERNANDES - COMERCIO DE CARNES, ALIMENTOS E**

Diário Oficial Certificado Digitalmente
O Departamento de Imprensa Oficial do Estado do Paraná, de garantia de autenticidade deste documento, desde que visualizado através do site http://www.imprensaoficial.pr.gov.br

BEBI - 10486032/0001-00 - 14434103-1 - IPVA - RENAVAM / EXERC 00843669594/2024 - 2.641,80 - **JOSE RAILTON VIEIRA DA SILVA - 101234869-55 -** 14438308-7 - IPVA - RENAVAM / EXERC 01124869210/2024 - 2.392,62 - **JOSE RAIMUNDO DANTAS DE ARAUJO - 651643265-15 -** 14439203-5 - IPVA - RENAVAM / EXERC 01011040503/2024 - 2.318,46 - **JOSE RAMOS NETTO - 513481959-91 -** 14412240-2 - IPVA - RENAVAM / EXERC 01006635294/2024 - 4.082,17 - **JOSE REINALDO DA CRUZ JUNIOR - 143102829-03 -** 14435837-6 - IPVA - RENAVAM / EXERC 00492068496/2024 - 2.539,60 - **JOSE RENATO LUCIO - 093941279-92 -** 14403046-0 - IPVA - RENAVAM / EXERC 00209373873/2023 - 169,48 - **JOSE RENATO POLLI - 355651369-20 -** 14430762-3 - IPVA - RENAVAM / EXERC 00318169029/2024 - 2.897,15 - **JOSE RENATO TEIXEIRA PINTO - 434871149-68 -** 14401117-1 - IPVA - RENAVAM / EXERC 00821437003/2023 - 174,01 - **JOSE REVERINO DE OLIVEIRA - 716723979-87 -** 14413666-7 - IPVA - RENAVAM / EXERC 00476713471/2024 - 3.762,87 - **JOSE REZENDE DE MORAES JUNIOR - 059955439-89 -** 14404909-8 - IPVA - RENAVAM / EXERC 00126164355/2023 - 155,95 - **JOSE RIBAS FILHO - 999605329-68 -** 14403286-1 - IPVA - RENAVAM / EXERC 00274594781/2023 - 167,69 - **JOSE RIBEIRO - 317297709-91 -** 14396522-8 - IPVA - RENAVAM / EXERC 00896943666/2023 - 231,39 - **JOSE RIBEIRO - 329547519-91 -** 14418527-7 - IPVA - RENAVAM / EXERC 01279488937/2024 - 2.606,31 - **JOSE RIBEIRO - 038404519-73 -** 14439778-9 - IPVA - RENAVAM / EXERC 00825297869/2024 - 2.279,27 - **JOSE RIBEIRO - 208821309-00 -** 14439232-9 - IPVA - RENAVAM / EXERC 00471132055/2024 - 2.317,66 - **JOSE RIBEIRO DE AGUIAR - 330806079-53 -** 14439018-0 - IPVA - RENAVAM / EXERC 01096252764/2024 - 2.342,47 - **JOSE RIBEIRO DE ANDRADE - 405060889-87 -** 14397771-4 - IPVA - RENAVAM / EXERC 00797921893/2023 - 198,78 - **JOSE RIBEIRO DE PAIVA - 549232809-30 -** 14405667-1 - IPVA - RENAVAM / EXERC 00878942360/2023 - 146,56 - **JOSE RIBEIRO DOS SANTOS - 497939939-87 -** 14400981-9 - IPVA - RENAVAM / EXERC 00516658611/2023 - 175,28 - **JOSE RIBEIRO DOS SANTOS - 504681209-63 -** 14442766-1 - IPVA - RENAVAM / EXERC 01040929173/2024 - 2.002,76 - **JOSE RIBEIRO GUIMARAES - 632021151-20 -** 14400512-0 - IPVA - RENAVAM / EXERC 00824749111/2023 - 178,50 - **JOSE RICARDO ALVES RUSSI - 458181939-34 -** 14396773-5 - IPVA - RENAVAM / EXERC 00118819410/2023 - 220,64 - **JOSE RICARDO CAMPOS DA SILVA - 056520439-46 -** 14406888-2 - IPVA - RENAVAM / EXERC 01197998966/2024 - 6.753,66 - **JOSE RICARDO DA SILVA - 772929449-49 -** 14424759-0 - IPVA - RENAVAM / EXERC 00471263508/2024 - 4.461,92 - **JOSE RICARDO DA SILVA COSTA - 009121299-56 -** 14425418-0 - IPVA - RENAVAM / EXERC 01036684200/2024 - 3.998,78 - **JOSE RICARDO DE LUCAS - 032570309-40 -** 14401835-4 - IPVA - RENAVAM / EXERC 00826004210/2023 - 174,01 - **JOSE RICARDO DOS SANTOS - 058672429-00 -** 14425329-9 - IPVA - RENAVAM / EXERC 01154919240/2024 - 4.034,43 - **JOSE RICARDO GONCALVES - 051203859-74 -** 14423800-1 - IPVA - RENAVAM / EXERC 01391355366/2024 - 7.642,03 - **JOSE RICARDO GROSSI TERRENGUE - 031139681-00 -** 14396043-9 - IPVA - RENAVAM / EXERC 00974963011/2023 - 271,86 - **JOSE RICARDO MARTIN GELINSKI - 021744349-46 -** 14412805-2 - IPVA - RENAVAM / EXERC 00531083152/2024 - 3.941,03 - 14431928-1 - IPVA - RENAVAM / EXERC 00404629113/2024 - 2.806,75 - **JOSE RICARDO PEREIRA - 055794059-10 -** 14441113-7 - IPVA - RENAVAM / EXERC 00961146931/2024 - 2.181,80 - **JOSE RICARDO POLPETA SANTO - 522651379-87 -** 14425835-5 - IPVA - RENAVAM / EXERC 01258618483/2024 - 3.764,52 - **JOSE ROBERTO ANTUNES - 827457497-49 -** 14434057-4 - IPVA - RENAVAM / EXERC 01153700562/2024 - 2.644,16 - **JOSE ROBERTO BAIO - 032449399-10 -** 14423925-3 - IPVA - RENAVAM / EXERC 01369097708/2024 - 6.219,28 - **JOSE ROBERTO BALESTRE - 466214829-49 -** 14426139-9 - IPVA - RENAVAM / EXERC 01044637932/2024 - 3.631,47 - **JOSE ROBERTO BENTO CORREIA - 030269959-75 -** 14441534-5 - IPVA - RENAVAM / EXERC 01201336152/2024 - 2.155,88 - 14441900-6 - IPVA - RENAVAM / EXERC 01201793871/2024 - 2.109,46 - **JOSE ROBERTO BERNARDES - 822579659-49 -** 14400670-4 - IPVA - RENAVAM / EXERC 00825239362/2023 - 178,50 - **JOSE ROBERTO DA SILVA - 917081259-49 -** 14405725-2 - IPVA - RENAVAM / EXERC 01363550303/2024 - 12.778,60 - **JOSE ROBERTO DA SILVA - 602665039-34 -** 14402588-1 - IPVA - RENAVAM / EXERC 00804445028/2023 - 170,95 - **JOSE ROBERTO DA SILVA - 765974909-91 -** 14432498-6 - IPVA - RENAVAM / EXERC 01304609755/2024 - 2.755,67 - **JOSE ROBERTO DA SILVA - 617612739-49 -** 14402315-3 - IPVA - RENAVAM / EXERC 00808514172/2023 - 170,95 - **JOSE ROBERTO DE ANDRADE JUNIOR - 057991347-37 -** 14434050-7 - IPVA - RENAVAM / EXERC 01152696200/2024 - 2.644,16 - **JOSE ROBERTO DE ARAUJO - 553834169-00 -** 14419272-9 - IPVA - RENAVAM / EXERC 00207879028/2024 - 2.352,82 - **JOSE ROBERTO DE MORAES NETO - 389283029-00 -** 14400825-1 - IPVA - RENAVAM / EXERC 00846031116/2023 - 178,50 - **JOSE ROBERTO DE OLIVEIRA - 038750309-90 -** 14399393-0 - IPVA - RENAVAM / EXERC 00830306501/2023 - 178,50 - **JOSE ROBERTO DE OLIVEIRA ALVES JUNIOR - 038222389-61 -** 14407810-1 - IPVA - RENAVAM / EXERC 01187197812/2024 - 5.901,21 - **JOSE ROBERTO DE PAULA - 016513899-85 -** 14405115-7 - IPVA - RENAVAM / EXERC 00977871479/2023 - 155,95 - **JOSE ROBERTO DEROSSI - 361967979-72 -** 14440532-3 - IPVA - RENAVAM / EXERC 01191793327/2024 - 2.229,58 - **JOSE ROBERTO DIAS - 634292419-87 -** 14428014-8 - IPVA - RENAVAM / EXERC 01131326501/2024 - 3.195,42 - **JOSE ROBERTO DOS SANTOS - 327292009-91 -** 14404925-0 - IPVA - RENAVAM / EXERC 00135818095/2023 - 155,95 - **JOSE ROBERTO DOS SANTOS LIMA - 042644719-07 -** 14435522-9 - IPVA - RENAVAM / EXERC 01217989274/2024 - 2.561,92 - **JOSE ROBERTO ENTRINGER FILHO - 067633799-60 -** 14444333-0 - IPVA - RENAVAM / EXERC 01123857196/2024 - 1.760,83 - **JOSE ROBERTO FELIX NEVES - 015372979-10 -** 14433459-0 - IPVA - RENAVAM / EXERC 01053696547/2024 - 2.685,77 - **JOSE ROBERTO FERREIRA - 189660719-53 -** 14434013-2 - IPVA - RENAVAM / EXERC 01181079966/2024 - 2.649,11 - **JOSE ROBERTO FERREIRA - 789062709-25 -** 14401950-4 - IPVA - RENAVAM / EXERC 00861502418/2023 - 172,12 - **JOSE ROBERTO FERREIRA - 738160199-00 -** 14443905-8 - IPVA - RENAVAM / EXERC 01105831024/2024 - 1.833,68 - **JOSE ROBERTO FERREIRA KUTISQUE - 747090039-04 -** 14426121-6 - IPVA - RENAVAM / EXERC 01097120071/2024 - 3.641,18 - **JOSE ROBERTO FIGUEIROBA - 705764409-49 -** 14445406-5 - IPVA - RENAVAM / EXERC 00953904954/2024 - 1.495,89 - **JOSE ROBERTO GETKOSKI - 774509309-00 -** 14441560-4 - IPVA - RENAVAM / EXERC 01235917840/2024 - 2.150,18 - **JOSE ROBERTO GOSMANN - 016929269-00 -** 14415553-0 - IPVA - RENAVAM / EXERC 01202752524/2024 - 3.440,31 - **JOSE ROBERTO GUIMARAES - 018047979-28 -** 14412822-2 - IPVA - RENAVAM / EXERC 00184190894/2024 - 3.935,95 - **JOSE ROBERTO HENRIQUE - 494465179-15 -** 14443974-0 - IPVA - RENAVAM / EXERC 00280537719/2024 - 1.824,59 - **JOSE ROBERTO JOHNEN - 481120469-72 -** 14436979-3 - IPVA - RENAVAM / EXERC 00455629935/2024 - 2.484,30 - **JOSE ROBERTO JULIANI GOMES - 071576989-86 -** 14406585-9 - IPVA - RENAVAM / EXERC 01098214770/2024 - 7.371,55 - **JOSE ROBERTO MANOEL - 139062448-06 -** 14429104-2 - IPVA - RENAVAM / EXERC 00467742855/2024 - 3.053,22 - **JOSE ROBERTO NASCIMENTO - 041593109-66 -** 14417159-4 - IPVA - RENAVAM / EXERC 00425932729/2024 - 3.014,61 - **JOSE ROBERTO PEREIRA DA CRUZ - 047300919-65 -** 14398740-0 - IPVA - RENAVAM / EXERC 00451317653/2023 - 184,61 - **JOSE ROBERTO RODRIGUES - 813515859-91 -** 14405289-7 - IPVA - RENAVAM / EXERC 00308404491/2023 - 154,19 - **JOSE ROBERTO RODRIGUES - 511536299-68 -** 14405085-1 - IPVA - RENAVAM / EXERC 00981226701/2023 - 155,95 - **JOSE ROBERTO SIMOES - 574148588-04 -** 14401486-3 - IPVA - RENAVAM / EXERC 00843102055/2023 - 174,01 - **JOSE ROBERTO SIPPEL - 567806059-72 -** 14397188-0 - IPVA - RENAVAM / EXERC 00896078361/2023 - 213,15 - **JOSE ROBERTO SOARES - 007329498-58 -** 14406483-6 - IPVA - RENAVAM / EXERC 01073359732/2024 - 7.611,33 - **JOSE ROBERTO TAVARES BORBA - 885730609-72 -** 14421119-7 - IPVA - RENAVAM / EXERC 00885654390/2023 - 206,07 - **JOSE RODOLFO DIAS FERREIRA - 063028779-11 -** 14437016-3 - IPVA - RENAVAM / EXERC 01076299056/2024 - 2.483,47 - **JOSE RODRIGO CLARO - 316724218-37 -** 14440979-5 - IPVA - RENAVAM / EXERC 00596337469/2024 - 2.192,03 - **JOSE RODRIGO DE FREITAS - 021209009-73 -** 14433451-5 - IPVA - RENAVAM / EXERC 01048747783/2024 - 2.685,77 - **JOSE RODRIGO LEVINSKI - 030428149-20 -** 14403457-0 - IPVA - RENAVAM / EXERC 00450192865/2023 - 162,85 - **JOSE RODRIGO POLICARPIO SANTOS - 085543429-50 -** 14403076-1 - IPVA - RENAVAM / EXERC 00256482250/2023 - 169,48 - **JOSE RODRIGO VIEIRA RAMOS - 056087959-89 -** 14424673-0 - IPVA - RENAVAM / EXERC 01006711918/2024 - 4.510,14 - **JOSE RODRIGUES DE ALENCAR - 021889919-07 -** 14400959-2 - IPVA - RENAVAM / EXERC 00450225615/2023 - 176,24 - **JOSE RODRIGUES DE PAULA - 084279659-23 -** 14405592-6 - IPVA - RENAVAM / EXERC 00487440137/2023 - 147,61 - **JOSE RODRIGUES FILHO - 003731331-20 -** 14407889-6 - IPVA - RENAVAM / EXERC 01252046810/2024 - 5.817,70 - **JOSE RODRIGUES MINCACHE - 013612609-04 -** 14424422-2 - IPVA - RENAVAM / EXERC 01389646154/2024 - 4.789,90 - **JOSE ROM PEDROSO - 387684109-72 -** 14399444-9 - IPVA - RENAVAM / EXERC 00824238818/2023 - 178,50 - **JOSE ROMILDO SANTOS DE PAULA - 571848449-04 -** 14397354-9 - IPVA - RENAVAM / EXERC 00978507762/2023 - 209,84 - **JOSE ROMILDO VIEIRA - 604876239-91 -** 14417391-0 - IPVA - RENAVAM / EXERC 01328589134/2024 - 2.964,58 - **JOSE RONALDO ALVES SILVA - 829556549-49 -** 14417379-1 - IPVA - RENAVAM / EXERC 00496078348/2024 - 2.969,82 - **JOSE RONALDO DA LUZ - 059957899-88 -** 14430306-7 - IPVA - RENAVAM / EXERC 01052844925/2024 - 2.943,32 - **JOSE RONALDO DA SILVA - 033438404-40 -** 14400034-0 - IPVA - RENAVAM / EXERC 00847410641/2023 - 178,50 - **JOSE RONALSO DE ARAUJO - 011005714-77 -** 14396640-2 - IPVA - RENAVAM / EXERC 00839890699/2023 - 228,50 - **JOSE ROQUE CORREA - 277290019-34 -** 14445541-0 - IPVA - RENAVAM / EXERC 00221658408/2024 - 1.404,53 - **JOSE ROQUE FERREIRA - 397954549-00 -** 14439756-8 - IPVA - RENAVAM / EXERC 01288432540/2024 - 2.281,02 - **JOSE ROQUE FERREIRA - 023589059-68 -** 14408688-0 - IPVA - RENAVAM / EXERC 01037863833/2024 - 5.375,03 - **JOSE ROS COLHADO - 389571409-72 -** 14437509-2 - IPVA - RENAVAM / EXERC 00965049272/2024 - 2.464,24 - **JOSE ROSINEI BALDO - 020541669-10 -** 14420016-0 - IPVA - RENAVAM / EXERC 00193645521/2024 - 2.084,96 - **JOSE ROSIVALDO MACEDO SANTOS - 857310305-10 -** 14436524-0 - IPVA - RENAVAM / EXERC 01238049300/2024 - 2.509,77 - **JOSE ROVILSON DA SILVEIRA - 027350359-64 -** 14419601-5 - IPVA - RENAVAM / EXERC 00971423342/2024 - 2.232,48 - **JOSE RUBENS LEZ ADRIANCZYK - 078507209-89 -** 14434184-8 - IPVA - RENAVAM / EXERC 01003597529/2024 - 2.637,89 - **JOSE RUFINO DOS SANTOS - 474786089-49 -** 14410684-9 - IPVA - RENAVAM / EXERC 00538435119/2024 - 4.510,14 - **JOSE SALES VAZ - 510727509-53 -** 14404363-4 - IPVA - RENAVAM / EXERC 00803921292/2023 - 162,27 - **JOSE SALVADOR TALON VILATA - 731132049-68 -** 14405917-4 - IPVA - RENAVAM / EXERC 01322933429/2024 - 10.146,35 - **JOSE SALVADOR TALON VILATA LTDA - 03706722/0001-54 -** 14439257-4 - IPVA - RENAVAM / EXERC 01275342296/2024 - 2.312,99 - **JOSE SAMUEL COSTA - 043762799-35 -** 14396656-9 - IPVA - RENAVAM / EXERC 00836394550/2023 - 228,50 - **JOSE SAMUEL PEREIRA - 123432309-51 -** 14426662-5 - IPVA - RENAVAM / EXERC 01015797307/2024 - 3.405,96 - **JOSE SANTOS DA CUNHA - 746538499-00 -** 14420318-6 - IPVA - RENAVAM / EXERC 00375460039/2024 - 1.940,90 - **JOSE SANTOS DE CARVALHO - 049980829-06 -** 14405002-9 - IPVA - RENAVAM / EXERC 00142690180/2023 - 155,95 - **JOSE SANTOS LOTI - 191673018-35 -** 14445349-2 - IPVA - RENAVAM / EXERC 00466289782/2024 - 1.510,90 - **JOSE SAPALA - 313638739-20 -** 14422781-6 - IPVA - RENAVAM / EXERC 00459774964/2023 - 173,60 - **JOSE SATURNINO PERES - 306568349-00 -** 14443529-0 - IPVA - RENAVAM / EXERC 00865243905/2024 - 1.898,51 - **JOSE SEMENTINO - 555428919-34 -** 14419702-0 - IPVA - RENAVAM / EXERC 00227760832/2024 - 2.197,90 - **JOSE SENTER NETO DAL COL - 003627559-06 -** 14436330-2 - IPVA - RENAVAM / EXERC 00968526527/2024 - 2.518,60 - **JOSE SERGIO DA SILVA - 072420179-39 -** 14422749-2 - IPVA - RENAVAM / EXERC 00846481022/2023 - 174,01 - **JOSE SERGIO ZANDONATO - 050939929-09 -** 14421737-3 - IPVA - RENAVAM / EXERC 00889614750/2023 - 185,79 - **JOSE SERVINO COSTA - 330502109-82 -** 14410696-2 - IPVA - RENAVAM / EXERC 00552841250/2024 - 4.510,14 - **JOSE SETTI NETTO - 061803729-26 -** 14444858-8 - IPVA - RENAVAM / EXERC 00989632709/2024 - 1.659,13 - **JOSE SEVERINO LIMA BARBOSA - 183502679-68 -** 14429100-0 - IPVA - RENAVAM / EXERC 00495106976/2024 - 3.053,22 - **JOSE SHIGUEO FUGISAKI - 062652279-04 -** 14428567-0 - IPVA -

RENAVAM / EXERC 00202025381/2024 - 3.122,38 - **JOSE SIDE DE BIASSIO FILHO - 976883719-53 -** 14406413-5 - IPVA - RENAVAM / EXERC 01214138036/2024 - 7.750,26 - **JOSE SIDIVALDO MACHADO DE JESUS - 055129029-38 -** 14399258-6 - IPVA - RENAVAM / EXERC 00509449646/2023 - 180,12 - **JOSE SIDNEI CHAGAS - 003941339-00 -** 14417235-3 - IPVA - RENAVAM / EXERC 01237729596/2024 - 2.994,78 - **JOSE SIDNEY FERREIRA RAMOS - 519593139-91 -** 14421707-1 - IPVA - RENAVAM / EXERC 00797082263/2023 - 185,98 - **JOSE SILVESTRE DE SOUZA NETO - 410584628-06 -** 14397896-6 - IPVA - RENAVAM / EXERC 00834922525/2023 - 198,37 - **JOSE SILVESTRE LEITE - 276244748-83 -** 14400228-8 - IPVA - RENAVAM / EXERC 00838612750/2023 - 178,50 - **JOSE SINO TEIXEIRA BATISTA - 471949019-00 -** 14400880-4 - IPVA - RENAVAM / EXERC 01005182008/2023 - 176,45 - **JOSE SIRINEU DA LUZ - 035011909-05 -** 14436781-2 - IPVA - RENAVAM / EXERC 00588786292/2024 - 2.492,85 - **JOSE SIRONEI FERREIRA ALBUQUERQUE - 804083979-34 -** 14434308-5 - IPVA - RENAVAM / EXERC 01221270521/2024 - 2.632,71 - **JOSE SMYCHNIUK - 840594519-91 -** 14441412-8 - IPVA - RENAVAM / EXERC 00507897064/2024 - 2.171,51 - **JOSE SOARES DO NASCIMENTO - 199307719-72 -** 14440728-8 - IPVA - RENAVAM / EXERC 00858499878/2024 - 2.215,74 - **JOSE SOARES SOBRINHO - 323564639-68 -** 14423526-6 - IPVA - RENAVAM / EXERC 00833300199/2023 - 154,63 - **JOSE SOBRINHO MARTINS - 450823249-34 -** 14397781-1 - IPVA - RENAVAM / EXERC 00852399391/2023 - 198,37 - **JOSE SOUZA FILHO - 348908589-20 -** 14399389-2 - IPVA - RENAVAM / EXERC 00824014251/2023 - 178,50 - **JOSE SUOTA - 804912949-72 -** 14439779-7 - IPVA - RENAVAM / EXERC 00833014145/2024 - 2.279,27 - **JOSE TADEU SENEME - 397423189-72 -** 14428263-9 - IPVA - RENAVAM / EXERC 00160411831/2024 - 3.158,80 - **JOSE TARCISIO GRANADO - 150088788-91 -** 14407532-3 - IPVA - RENAVAM / EXERC 01122637087/2024 - 6.082,58 - **JOSE TAVARES PEREIRA - 446294274-49 -** 14421962-7 - IPVA - RENAVAM / EXERC 00533012880/2023 - 180,12 - **JOSE TEIXEIRA DE LIMA - 413367399-91 -** 14437911-0 - IPVA - RENAVAM / EXERC 01192181350/2024 - 2.419,44 - **JOSE TEODOSIO DA SILVA - 745248794-04 -** 14440411-4 - IPVA - RENAVAM / EXERC 00172499380/2024 - 2.235,85 - **JOSE THIAGO VIANA - 074769859-74 -** 14423632-7 - IPVA - RENAVAM / EXERC 01002887264/2023 - 149,92 - **JOSE TIAGO TEODORO - 023692769-83 -** 14411549-0 - IPVA - RENAVAM / EXERC 01217227048/2024 - 4.244,02 - 14435048-0 - IPVA - RENAVAM / EXERC 01007078160/2024 - 2.593,09 - **JOSE TOMIN - 502589159-00 -** 14420520-0 - IPVA - RENAVAM / EXERC 00915188813/2024 - 1.826,48 - **JOSE TRINDADE DE JESUS - 285619029-49 -** 14419268-0 - IPVA - RENAVAM / EXERC 00208180451/2024 - 2.356,09 - 14420004-7 - IPVA - RENAVAM / EXERC 00849056713/2024 - 2.086,07 - **JOSE UPIO DA SILVA HIGINO - 169271618-21 -** 14395959-7 - IPVA - RENAVAM / EXERC 00822388332/2023 - 289,75 - **JOSE VALDECI KATSKI - 024135169-30 -** 14423583-5 - IPVA - RENAVAM / EXERC 00308065026/2023 - 154,19 - **JOSE VALDECI LOPES - 747868909-44 -** 14438414-8 - IPVA - RENAVAM / EXERC 01213538103/2024 - 2.381,40 - **JOSE VALDECI PORTELA - 650111989-87 -** 14408672-4 - IPVA - RENAVAM / EXERC 01223625459/2024 - 5.380,05 - **JOSE VALDECIR BOBELA - 498371099-04 -** 14399506-2 - IPVA - RENAVAM / EXERC 00846731835/2023 - 178,50 - **JOSE VALDENEI STANKIEVSKI - 027721179-44 -** 14404903-9 - IPVA - RENAVAM / EXERC 00126134596/2023 - 155,95 - **JOSE VALDENIR RIBEIRO - 472064629-87 -** 14441969-3 - IPVA - RENAVAM / EXERC 01165167252/2024 - 2.098,83 - **JOSE VALDEVINO ABREU - 709311519-53 -** 14431814-5 - IPVA - RENAVAM / EXERC 00394475917/2024 - 2.816,28 - **JOSE VALDINEI PACHECO - 665659609-68 -** 14403938-6 - IPVA - RENAVAM / EXERC 00819924970/2023 - 162,27 - **JOSE VALDINEY QUINTINO SANTANA - 084343464-35 -** 14401243-7 - IPVA - RENAVAM / EXERC 00825653371/2023 - 174,01 - **JOSE VALDIRLEI DALZOTTO JUNIOR - 097585839-48 -** 14440739-3 - IPVA - RENAVAM / EXERC 00533020972/2024 - 2.215,00 - **JOSE VALMIR RODRIGUES - 060812379-07 -** 14444039-0 - IPVA - RENAVAM / EXERC 00171185242/2024 - 1.810,90 - **JOSE VALMOM DE MELLO - 557474189-04 -** 14422176-1 - IPVA - RENAVAM / EXERC 00825677130/2023 - 178,50 - **JOSE VALOIS PEREIRA - 287425089-91 -** 14412243-7 - IPVA - RENAVAM / EXERC 00571382690/2024 - 4.082,17 - **JOSE VALTER BATISTA DA SILVA - 027554438-98 -** 14422594-5 - IPVA - RENAVAM / EXERC 00837868521/2023 - 174,01 - **JOSE VALTER TERRES DIAS - 492757049-53 -** 14413698-5 - IPVA - RENAVAM / EXERC 00379865190/2024 - 3.762,49 - **JOSE VANDERLEI MONTEIRO DOS SANTOS JUNIO - 101065989-88 -** 14403383-3 - IPVA - RENAVAM / EXERC 01338799425/2023 - 164,81 - **JOSE VANDERLEI RIGOLIN JUNIOR - 061741359-26 -** 14408686-4 - IPVA - RENAVAM / EXERC 00997221160/2024 - 5.375,03 - **JOSE VANDERLI DOS SANTOS - 691894049-04 -** 14435276-9 - IPVA - RENAVAM / EXERC 00459438700/2024 - 2.575,19 - **JOSE VARAGO - 201939129-53 -** 14417307-4 - IPVA - RENAVAM / EXERC 01046721272/2024 - 2.980,33 - **JOSE VENANCIO ALVES DA FRANCA - 092823069-41 -** 14429057-7 - IPVA - RENAVAM / EXERC 01273312888/2024 - 3.061,02 - **JOSE VERBANEK - 614985309-82 -** 14438179-3 - IPVA - RENAVAM / EXERC 00603904610/2024 - 2.403,58 - **JOSE VICENTE GOMES - 336705449-68 -** 14404753-2 - IPVA - RENAVAM / EXERC 00519286804/2023 - 158,98 - **JOSE VICENTE ROSSINI GONCALVES - 359537139-91 -** 14403867-3 - IPVA - RENAVAM / EXERC 00803282923/2023 - 162,27 - **JOSE VICTOR FREITAS DOS SANTOS - 416200148-07 -** 14415826-1 - IPVA - RENAVAM / EXERC 01380055277/2024 - 3.393,29 - **JOSE VICTOR LOPES GRUBER - 103880669-03 -** 14413624-1 - IPVA - RENAVAM / EXERC 00599504331/2024 - 3.775,81 - **JOSE VIEIRA DA SILVA FILHO - 012615179-20 -** 14400550-3 - IPVA - RENAVAM / EXERC 00843729066/2023 - 178,50 - **JOSE VILMAR HORST - 629956779-15 -** 14401305-0 - IPVA - RENAVAM / EXERC 00829364692/2023 - 174,01 - **JOSE VINICIOS DE SOUZA BRAGA - 042327379-52 -** 14397805-2 - IPVA - RENAVAM / EXERC 00841084181/2023 - 198,37 - **JOSE VINICIUS DE LIMA NIENKOETTER - 102246639-92 -** 14407075-5 - IPVA - RENAVAM / EXERC 01145318590/2024 - 6.528,85 - **JOSE VINICIUS PABLO PONTAROLO - 082914799-33 -** 14426138-0 - IPVA - RENAVAM / EXERC 01019084828/2024 - 3.633,29 - **JOSE VITOR DA SILVA DE OLIVEIRA - 117964089-64 -** 14418138-7 - IPVA - RENAVAM / EXERC 00554811154/2024 - 2.732,37 - **JOSE WALTER FONTANA - 010056899-89 -** 14411421-3 - IPVA - RENAVAM / EXERC 01188325369/2024 - 4.294,98 - **JOSE WALTER PEREIRA DA ROCHA - 498835859-34 -** 14407999-0 - IPVA - RENAVAM / EXERC 01303397517/2024 - 5.735,22 - **JOSE WANDERLEI CHICHOSKI - 811301989-87 -** 14397547-9 - IPVA - RENAVAM / EXERC 00883194848/2023 - 206,07 - **JOSE WANDERLEI HACK - 764614329-49 -** 14398582-2 - IPVA - RENAVAM / EXERC 00584706090/2023 - 186,28 - **JOSE WANDERLEY GIMENES CORREA - 527194219-87 -** 14399615-8 - IPVA - RENAVAM / EXERC 00823859975/2023 - 178,50 - **JOSE WANDERLEY MATIAS CARUSO - 389500358-12 -** 14416663-9 - IPVA - RENAVAM / EXERC 00331324881/2024 - 3.133,97 - **JOSE WARDELI DE SENE SOUZA - 498882699-68 -** 14397899-0 - IPVA - RENAVAM / EXERC 00837430348/2023 - 198,37 - **JOSE WELLINGTON DA SILVA GURGEL DO AMARAL - 485128773-91 -** 14437722-2 - IPVA - RENAVAM / EXERC 00962177768/2024 - 2.439,23 - **JOSE WILLIAM DA SILVA BISSOLI - 089290729-09 -** 14428549-2 - IPVA - RENAVAM / EXERC 01177866290/2024 - 3.127,29 - **JOSE WILLIAN DE LIMA - 094356479-44 -** 14400293-8 - IPVA - RENAVAM / EXERC 00830114963/2023 - 178,50 - **JOSE WILMAR CARDOSO - 338955549-87 -** 14417562-0 - IPVA - RENAVAM / EXERC 00296288349/2024 - 2.927,42 - **JOSE WILMAR DOS SANTOS - 874227279-34 -** 14437113-5 - IPVA - RENAVAM / EXERC 00484097318/2024 - 2.480,36 - **JOSE WILSON DOS SANTOS - 010396799-00 -** 14418211-1 - IPVA - RENAVAM / EXERC 01223008166/2024 - 2.701,17 - **JOSE WOJECZKO - 060788119-40 -** 14422506-6 - IPVA - RENAVAM / EXERC 00475714482/2023 - 176,24 - **JOSE YUTAKA KATO - 899559948-00 -** 14409331-3 - IPVA - RENAVAM / EXERC 00700972439/2024 - 5.079,36 - **JOSE YUZI KANAKANI - 977925351-34 -** 14430910-3 - IPVA - RENAVAM / EXERC 00887349641/2024 - 2.881,61 - **JOSE ZANDA - 053200458-24 -** 14415202-6 - IPVA - RENAVAM / EXERC 01076267537/2024 - 3.502,61 - **JOSEAINE MARTINS - 079807119-20 -** 14422886-3 - IPVA - RENAVAM / EXERC 00815669020/2023 - 170,95 - **JOSEANA DA A. DE P. LICHESKI & CIA LTDA - 03134161/0001-66 -** 14416602-7 - IPVA - RENAVAM / EXERC 01027751978/2024 - 3.146,94 - **JOSEANE CONCEICAO MELO - 101310974-07 -** 14442520-0 - IPVA - RENAVAM / EXERC 00338671498/2024 - 2.032,53 - **JOSEANE DE FATIMA JAQUETTI ROSNER - 048031349-01 -** 14401259-3 - IPVA - RENAVAM / EXERC 00833369032/2023 - 174,01 - **JOSEANE FREITAS - 008288899-02 -** 14418489-0 - IPVA - RENAVAM / EXERC 01205937932/2024 - 2.619,57 - **JOSEANE RAQUEL REGINALDO - 977733280-72 -** 14424057-0 - IPVA - RENAVAM / EXERC 01381491445/2024 - 5.533,11 - **JOSEANE RODRIGUES NOGUEIRA BAGIO - 077176999-74 -** 14402954-2 - IPVA - RENAVAM / EXERC 00806202173/2023 - 170,95 - **JOSEANE SMERECKI PEREIRA - 049722299-00 -** 14424251-3 - IPVA - RENAVAM / EXERC 01201891369/2024 - 5.028,14 - **JOSEANI DA ROSA - 047297489-05 -** 14444855-3 - IPVA - RENAVAM / EXERC 00533242169/2024 - 1.659,92 - **JOSECLEIA DE CASTRO OLIVEIRA - 039723339-60 -** 14421123-5 - IPVA - RENAVAM / EXERC 00876252625/2023 - 206,07 - **JOSEEL DE ARAUJO - 676903949-49 -** 14421079-4 - IPVA - RENAVAM / EXERC 00891052852/2023 - 206,07 - **JOSEFA APARECIDA AMARAL ARAUJO SILVA - 714960689-04 -** 14399548-8 - IPVA - RENAVAM / EXERC 00833127969/2023 - 178,50 - **JOSEFA IVANEIDE DE ALENCAR - 037267514-08 -** 14401015-9 - IPVA - RENAVAM / EXERC 00954079221/2023 - 174,36 - **JOSEFA JOSENILDA GOMES VIEIRA - 281862548-38 -** 14423129-5 - IPVA - RENAVAM / EXERC 00807769614/2023 - 162,27 - **JOSEFA MARIA DE MESQUITA - 490607169-49 -** 14402676-4 - IPVA - RENAVAM / EXERC 00799677817/2023 - 170,95 - **JOSEFA PRIMAKI DE OLIVEIRA - 291623678-38 -** 14443857-4 - IPVA - RENAVAM / EXERC 01022169057/2024 - 1.841,73 - **JOSEFA SAGANSKI FILHA DUDAS - 925510509-44 -** 14406548-4 - IPVA - RENAVAM / EXERC 01195665277/2024 - 7.468,01 - 14407920-5 - IPVA - RENAVAM / EXERC 01323051314/2024 - 5.780,51 - **JOSEFA TENORIO DE LIMA - 223085719-34 -** 14439173-0 - IPVA - RENAVAM / EXERC 01071454703/2024 - 2.324,47 - **JOSEFINA BETTONI - 404208099-53 -** 14442726-2 - IPVA - RENAVAM / EXERC 01098462790/2024 - 2.011,40 - **JOSEIMAR NEPEL DOS SANTOS - 059740659-64 -** 03683755-1 - IAP - AUTO INFRACAO 00150602 - 5.463,18 - **JOSELAINE AMANCIO RIBEIRO - 055233849-41 -** 14396525-2 - IPVA - RENAVAM / EXERC 00883337940/2023 - 231,39 - **JOSELAINE BISPO GUIMARAES DE SOUZA - 037946599-02 -** 14418922-1 - IPVA - RENAVAM / EXERC 01028295976/2024 - 2.480,64 - **JOSELAINE MACKERT MONTESCHIO - 025859329-66 -** 14431252-0 - IPVA - RENAVAM / EXERC 01133763550/2024 - 2.854,52 - **JOSELAINE MAKELI ALVES - 047887309-36 -** 14433219-9 - IPVA - RENAVAM / EXERC 00354074989/2024 - 2.709,54 - **JOSELAINE PRESTES FRANCO - 054711909-71 -** 14440234-0 - IPVA - RENAVAM / EXERC 00399171908/2024 - 2.252,10 - **JOSELAINE SEIDEL - 058642979-41 -** 14408427-6 - IPVA - RENAVAM / EXERC 01327439244/2024 - 5.502,28 - **JOSELBA GALVAO DE ANDRADE - 576993309-78 -** 14423361-1 - IPVA - RENAVAM / EXERC 00864140380/2023 - 161,02 - **JOSELENE CARDOSO DE PADUA BANDINI - 861164879-04 -** 14404796-6 - IPVA - RENAVAM / EXERC 00117619558/2023 - 157,81 - **JOSELENE SOARES DE ANHAIA - 079601939-83 -** 14401351-4 - IPVA - RENAVAM / EXERC 00845780417/2023 - 174,01 - **JOSELES APARECIDA PAULA - 042481709-81 -** 14399012-5 - IPVA - RENAVAM / EXERC 00879132680/2023 - 183,45 - **JOSELI CLITON BEZERRA - 875481789-72 -** 14405900-0 - IPVA - RENAVAM / EXERC 01177005210/2024 - 10.226,79 - **JOSELI CLITON BEZZERRA - LTDA - 27566675/0001-59 -** 14405731-7 - IPVA - RENAVAM / EXERC 01069223260/2024 - 12.619,76 - **JOSELI CONCEICAO - 066181699-09 -** 14403646-8 - IPVA - RENAVAM / EXERC 00818636882/2023 - 162,27 - **JOSELI CORDEIRO DE OLIVEIRA - 039950989-59 -** 14433688-7 - IPVA - RENAVAM / EXERC 00534858880/2024 - 2.671,99 - **JOSELI DA APARECIDA DE MORAES - 937336909-15 -** 14423927-0 - IPVA - RENAVAM / EXERC 01340595700/2024 - 6.207,03 - **JOSELI FERRAZ MACARI - 036866469-43 -** 14445162-7 - IPVA - RENAVAM / EXERC 00469082542/2024 - 1.577,34 - **JOSELI LOPES CORDEIRO - 089562049-93 -** 14420125-6 - IPVA - RENAVAM / EXERC 01026614187/2024 - 2.037,53 - **JOSELI LUIZ DOS SANTOS - 818377639-68 -** 14400443-4 - IPVA - RENAVAM / EXERC 00832260649/2023 - 178,50 - **JOSELI MARIA CORTES MACHADO - 496154919-34 -** 14431217-1 - IPVA - RENAVAM / EXERC 01217295647/2024 - 2.858,02 - **JOSELI MARIA VICENTINE - 606306719-15 -** 14436670-0 - IPVA - RENAVAM / EXERC 01284979641/2024 - 2.497,56 - **JOSELIA ALMEIDA CHRISTO - 027895599-10 -** 14410211-8 - IPVA - RENAVAM / EXERC 01163671611/2024 - 4.695,93 - **JOSELIA APARECIDA RODRIGUES -**

Diário Oficial Certificado Digitalmente
O Departamento de Imprensa Oficial do Estado do Paraná, de garantia de autenticidade deste documento, desde que visualizado através do site http://www.imprensaoficial.pr.gov.br

045647419-69 - 14396107-9 - IPVA - RENAVAM / EXERC 00126996466/2023 - 260,96 - **JOSELIA DOS SANTOS QUEIROZ - 067580839-18 -** 14400707-7 - IPVA - RENAVAM / EXERC 00826116027/2023 - 178,50 - **JOSELIA FERREIRA DA SILVA - 066218884-57 -** 14442385-2 - IPVA - RENAVAM / EXERC 00142332844/2024 - 2.048,65 - **JOSELIA MARIA GUIMARAES DO NASCIMENTO - 641658509-00 -** 14415102-0 - IPVA - RENAVAM / EXERC 01180745628/2024 - 3.516,48 - **JOSELIA RIBEIRO FARIAS - 049348089-73 -** 14411791-3 - IPVA - RENAVAM / EXERC 00467128790/2024 - 4.169,36 - **JOSELIANE LAPOLA COSTA - 055927609-57 -** 14421219-3 - IPVA - RENAVAM / EXERC 00840538812/2023 - 205,00 - **JOSELITA DA SILVA SOUZA - 051507909-07 -** 14399607-7 - IPVA - RENAVAM / EXERC 00830815449/2023 - 178,50 - **JOSELITA ROSA DE SOUZA SILVA - 036068205-77 -** 14395964-3 - IPVA - RENAVAM / EXERC 00896112993/2023 - 288,32 - **JOSELITO MIGUEL ROSA PORTELA - 568501669-72 -** 14432373-4 - IPVA - RENAVAM / EXERC 00496247760/2024 - 2.763,21 - **JOSELY APARECIDA FERREIRA DA SILVA 00575767936 - 46114137/0001-78 -** 14408048-3 - IPVA - RENAVAM / EXERC 01339271149/2024 - 5.704,70 - **JOSELY MONTALVAO GARCIA DE VASCONCELLOS - 119329531-91 -** 14411609-7 - IPVA - RENAVAM / EXERC 01172945591/2024 - 4.223,68 - **JOSEMAEL RIBEIRO - 032316089-10 -** 14415535-1 - IPVA - RENAVAM / EXERC 00453507557/2024 - 3.444,98 - **JOSEMAR BITENCOURT DA CONCEICAO - 800746429-87 -** 14411264-4 - IPVA - RENAVAM / EXERC 01143919995/2024 - 4.327,52 - **JOSEMAR DA SILVEIRA BARBOSA - 526806909-82 -** 14417508-5 - IPVA - RENAVAM / EXERC 01079232173/2024 - 2.941,39 - **JOSEMAR FERREIRA - 078791289-13 -** 14425971-8 - IPVA - RENAVAM / EXERC 01238464820/2024 - 3.709,27 - **JOSEMAR FREITAS DE LIMA - 046789499-09 -** 14397254-2 - IPVA - RENAVAM / EXERC 00906878977/2023 - 213,15 - **JOSEMAR GRISELIN DOS SANTOS - 058340979-28 -** 14432897-3 - IPVA - RENAVAM / EXERC 01119171587/2024 - 2.732,84 - **JOSEMAR JOSE DOS SANTOS - 051709439-89 -** 14420798-0 - IPVA - RENAVAM / EXERC 00843158204/2023 - 241,09 - **JOSEMAR KURUNCZI - 979611329-53 -** 14438625-6 - IPVA - RENAVAM / EXERC 00486614565/2024 - 2.364,28 - **JOSEMAR ROBERTO GORCZYCA - 055290069-90 -** 14445065-5 - IPVA - RENAVAM / EXERC 00898498406/2024 - 1.600,67 - **JOSEMAR RODRIGO MACHADO ANTONELLI - 072071959-31 -** 14445138-4 - IPVA - RENAVAM / EXERC 00631846670/2024 - 1.581,87 - **JOSEMAR SILVA XAVIER - 060727669-00 -** 14416641-8 - IPVA - RENAVAM / EXERC 01092952206/2024 - 3.140,54 - **JOSEMARA DE CARVALHO BARBOSA - 056177889-22 -** 14402953-4 - IPVA - RENAVAM / EXERC 00811057801/2023 - 170,95 - **JOSEMARCOS LEITE DA COSTA - 930481814-15 -** 14427028-2 - IPVA - RENAVAM / EXERC 01213286830/2024 - 3.349,65 - **JOSEMARY DE PAULA CONRADO - 005408989-10 -** 14411363-2 - IPVA - RENAVAM / EXERC 00943246342/2024 - 4.302,47 - **JOSEMERE CELESTINO QUEIROZ - 026485469-10 -** 14404089-9 - IPVA - RENAVAM / EXERC 00799597023/2023 - 162,27 - **JOSEMERI DE OLIVEIRA PUCHALSKI - 053302619-96 -** 14398501-6 - IPVA - RENAVAM / EXERC 00947374892/2023 - 187,26 - **JOSEMERI DE SOUZA ROESSLER - 746889449-34 -** 14423407-3 - IPVA - RENAVAM / EXERC 01366813399/2023 - 157,08 - **JOSEMIR DA SILVA FARIAS - 108697759-95 -** 14408824-7 - IPVA - RENAVAM / EXERC 01272038901/2024 - 5.319,21 - **JOSEMIRIAN FAVARO VALONI - 746169359-04 -** 14417245-0 - IPVA - RENAVAM / EXERC 00558125840/2024 - 2.993,80 - **JOSENEI SOARES RODRIGUES LEITE - 043400239-90 -** 14433691-7 - IPVA - RENAVAM / EXERC 00595158064/2024 - 2.671,99 - **JOSENI DE FATIMA DA SILVA - 004033449-05 -** 14405166-1 - IPVA - RENAVAM / EXERC 01370256229/2023 - 155,16 - **JOSENI GRUSKI SANTOS CARNEIRO - 059279689-29 -** 14421545-1 - IPVA - RENAVAM / EXERC 00860951588/2023 - 189,26 - **JOSENIL DE JESUS SANTANA - 063642859-10 -** 14400532-5 - IPVA - RENAVAM / EXERC 00841141754/2023 - 178,50 - **JOSENILDA GUEDES DOS SANTOS - 941021639-72 -** 14402284-0 - IPVA - RENAVAM / EXERC 00813253705/2023 - 170,95 - **JOSENILDO ARAUJO DE MORAIS - 455502804-00 -** 14396010-2 - IPVA - RENAVAM / EXERC 00818786817/2023 - 280,42 - **JOSENIR DO NASCIMENTO JUNIOR - 081753199-84 -** 14415989-6 - IPVA - RENAVAM / EXERC 00458550213/2024 - 3.354,64 - **JOSENIRA DA SILVA SANTOS - 007477553-70 -** 14439575-1 - IPVA - RENAVAM / EXERC 01169391343/2024 - 2.294,41 - **JOSEPH BERNARDO BUGINSKI - 089445799-38 -** 14407220-0 - IPVA - RENAVAM / EXERC 01140460274/2024 - 6.377,89 - **JOSEPH RAFAEL DOS SANTOS - 066750889-98 -** 14440063-1 - IPVA - RENAVAM / EXERC 00474121941/2024 - 2.267,20 - **JOSEQUELI LIMA PORTO - 043772429-89 -** 14415284-0 - IPVA - RENAVAM / EXERC 01229208973/2024 - 3.486,22 - **JOSERLI PADILHA - 643497729-87 -** 14442449-2 - IPVA - RENAVAM / EXERC 01010266915/2024 - 2.037,89 - **JOSETE BARROS VIEIRA - 001125927-24 -** 14427197-1 - IPVA - RENAVAM / EXERC 01023560060/2024 - 3.325,65 - **JOSETE BIRAL - 016630229-50 -** 14427292-7 - IPVA - RENAVAM / EXERC 01241712902/2024 - 3.314,06 - **JOSETE DO ROCIO DA SILVA - 429093099-91 -** 14401578-9 - IPVA - RENAVAM / EXERC 00846506246/2023 - 174,01 - **JOSEVAL SIMAO DA SILVA - 278599249-00 -** 14440475-0 - IPVA - RENAVAM / EXERC 00118038443/2024 - 2.232,48 - **JOSI BARREIROS KOWALSKI - 519382949-04 -** 14440766-0 - IPVA - RENAVAM / EXERC 01111163224/2024 - 2.210,47 - **JOSI KLESER MOLETA - 056912929-00 -** 14405458-0 - IPVA - RENAVAM / EXERC 00985608250/2023 - 148,88 - **JOSI MARI TEIXEIRA - 503724919-87 -** 14434040-0 - IPVA - RENAVAM / EXERC 01211904706/2024 - 2.644,36 - **JOSIANA FRANCISCA DE MELO SANTOS - 008195949-46 -** 14444595-3 - IPVA - RENAVAM / EXERC 00234872667/2024 - 1.716,86 - **JOSIANA IAROSZ - 025396929-82 -** 14432434-0 - IPVA - RENAVAM / EXERC 00596878508/2024 - 2.761,13 - **JOSIANDRO DE MORAES GASPAR - 069085669-51 -** 14396191-5 - IPVA - RENAVAM / EXERC 00121464733/2023 - 238,89 - **JOSIANE DOS ANJOS MARQUES - 360767868-50 -** 14434492-8 - IPVA - RENAVAM / EXERC 01285466982/2024 - 2.623,74 - **JOSIANE TEIXEIRA CORREA - 066368729-26 -** 14419228-1 - IPVA - RENAVAM / EXERC 01088199701/2024 - 2.365,84 - **JOSIANE ACCO DOS SANTOS 08687747900 - 42353036/0001-07 -** 14419627-9 - IPVA - RENAVAM / EXERC 00883702150/2024 - 2.225,91 - **JOSIANE ALEIXO GONCHOROVSKI DE SOUZA PINTO - 024321829-01 -** 14414217-9 - IPVA - RENAVAM / EXERC 01209653394/2024 - 3.670,68 - **JOSIANE ALMEIDA PEGO - 064115289-26 -** 14441685-6 - IPVA - RENAVAM / EXERC 00637292138/2024 - 2.130,53 - **JOSIANE APARECIDA FERREIRA DA COSTA - 368242508-05 -** 14425589-5 - IPVA - RENAVAM / EXERC 01225515367/2024 - 3.898,27 - **JOSIANE APARECIDA GARCIA DE SOUZA - 044213449-58 -** 14425187-3 - IPVA - RENAVAM / EXERC 01205626848/2024 - 4.146,11 - **JOSIANE APARECIDA INACIO VIEIRA - 034200269-43 -** 14419767-4 - IPVA - RENAVAM / EXERC 01190276590/2024 - 2.178,21 - **JOSIANE APARECIDA LIMA LINO - 689807369-91 -** 14430353-9 - IPVA - RENAVAM / EXERC 01250352000/2024 - 2.931,63 - **JOSIANE APARECIDA MORAIS - 020774309-66 -** 14429534-0 - IPVA - RENAVAM / EXERC 01272396786/2024 - 3.011,36 - **JOSIANE APARECIDA ORTEGA ATANAZIO - 081856539-09 -** 14401287-9 - IPVA - RENAVAM / EXERC 00842025308/2023 - 174,01 - **JOSIANE APARECIDA SCHERA DA SILVA - 090905979-99 -** 14432634-2 - IPVA - RENAVAM / EXERC 00134476360/2024 - 2.744,44 - **JOSIANE ARAUJO DE MELO RODRIGUES - 108489226-03 -** 14405122-0 - IPVA - RENAVAM / EXERC 00197848419/2023 - 155,91 - **JOSIANE BITENCOURT CORREA - 041047949-70 -** 14430905-7 - IPVA - RENAVAM / EXERC 01259202140/2024 - 2.881,89 - **JOSIANE CALDI - 056595259-54 -** 14411115-0 - IPVA - RENAVAM / EXERC 00473296853/2024 - 4.372,40 - **JOSIANE CRISTINA DOS SANTOS - 042666539-21 -** 14418400-9 - IPVA - RENAVAM / EXERC 00991948661/2024 - 2.637,89 - **JOSIANE CRISTINA FABRI - 045881019-35 -** 14410954-6 - IPVA - RENAVAM / EXERC 00876985843/2024 - 4.428,86 - **JOSIANE CRISTINA SOARES - 068743459-90 -** 14433279-2 - IPVA - RENAVAM / EXERC 01010008355/2024 - 2.702,82 - **JOSIANE CUNHA DA SILVA - 054371879-47 -** 14396587-2 - IPVA - RENAVAM / EXERC 00974296945/2023 - 231,09 - **JOSIANE DA ROCHA RIBEIRO - 042131729-96 -** 14439891-2 - IPVA - RENAVAM / EXERC 00544117425/2024 - 2.270,85 - **JOSIANE DA SILVA - 748338559-68 -** 14412600-9 - IPVA - RENAVAM / EXERC 01238903700/2024 - 3.996,93 - **JOSIANE DA SILVA DE SOUZA - 055065539-51 -** 14422761-1 - IPVA - RENAVAM / EXERC 00833757024/2023 - 174,01 - **JOSIANE DE CARVALHO PEIXOTO - 060802399-06 -** 14404344-8 - IPVA - RENAVAM / EXERC 00817656367/2023 - 162,27 - **JOSIANE DE FATIMA MAFALDO MARTINS SEBASTIAO - 007680019-94 -** 14426136-4 - IPVA - RENAVAM / EXERC 01239440216/2024 - 3.637,25 - **JOSIANE DE FATIMA VICENTE - 906634469-53 -** 14405633-7 - IPVA - RENAVAM / EXERC 00599116293/2023 - 147,61 - **JOSIANE DE FATIMA VIOLA CIRINO - 022862829-60 -** 14437041-4 - IPVA - RENAVAM / EXERC 01290951338/2024 - 2.483,04 - **JOSIANE DE JESUS RODRIGUES - 016602279-92 -** 14438863-1 - IPVA - RENAVAM / EXERC 00492892539/2024 - 2.349,96 - **JOSIANE DE OLIVEIRA DIAS - 044400049-62 -** 14413753-1 - IPVA - RENAVAM / EXERC 01346526459/2024 - 3.751,53 - **JOSIANE DIOGO FRANCO - 083246159-89 -** 14423666-1 - IPVA - RENAVAM / EXERC 00254097804/2023 - 148,48 - **JOSIANE DO CARMO LOURO - 062239439-89 -** 14422979-7 - IPVA - RENAVAM / EXERC 00797930736/2023 - 170,95 - **JOSIANE DOMINGOS TEODORO DOS SANTOS - 051987649-06 -** 14430089-0 - IPVA - RENAVAM / EXERC 00545927234/2024 - 2.956,78 - **JOSIANE DOMINGUES RODRIGUES LUIZ - 043192929-79 -** 14402514-8 - IPVA - RENAVAM / EXERC 00803581076/2023 - 170,95 - **JOSIANE DOS SANTOS MORAES - 677366109-91 -** 14396782-4 - IPVA - RENAVAM / EXERC 00854186492/2023 - 220,04 - **JOSIANE FAVARO DOS SANTOS SAID - 063562899-61 -** 14430639-2 - IPVA - RENAVAM / EXERC 01116424301/2024 - 2.902,98 - **JOSIANE FELIX CORREIA - 005840509-76 -** 14418771-7 - IPVA - RENAVAM / EXERC 01165761030/2024 - 2.529,05 - **JOSIANE FERREIRA - 063924999-03 -** 14419851-4 - IPVA - RENAVAM / EXERC 01036492130/2024 - 2.148,80 - **JOSIANE FERREIRA DE ANHAIA - 015723309-02 -** 14425633-6 - IPVA - RENAVAM / EXERC 00668424893/2024 - 3.878,75 - **JOSIANE FRANCISQUINI - 046273679-29 -** 14435083-9 - IPVA - RENAVAM / EXERC 01107030860/2024 - 2.590,26 - **JOSIANE GIANE SANTOS DA SILVA - 133977659-60 -** 14443990-2 - IPVA - RENAVAM / EXERC 01059077814/2024 - 1.821,17 - **JOSIANE GONCALVES HIGGED - 035686599-13 -** 14427121-1 - IPVA - RENAVAM / EXERC 01161265179/2024 - 3.331,56 - **JOSIANE GONCALVES SOARES RAFFAELLY - 041026489-09 -** 14403509-7 - IPVA - RENAVAM / EXERC 00341815543/2023 - 162,85 - **JOSIANE GUIDINI - 062702359-28 -** 14403889-4 - IPVA - RENAVAM / EXERC 00814908853/2023 - 162,27 - **JOSIANE HORITA - 265246798-06 -** 14406665-0 - IPVA - RENAVAM / EXERC 01364027663/2024 - 7.133,96 - **JOSIANE LUIZA JEDE BROSTULIM - 008871819-02 -** 14407175-1 - IPVA - RENAVAM / EXERC 01376528506/2024 - 6.425,55 - **JOSIANE MARCHINI FERRAZ DE ARAUJO - 030697729-00 -** 14427861-5 - IPVA - RENAVAM / EXERC 01143995365/2024 - 3.224,36 - **JOSIANE MARIA BUENO DE OLIVEIRA CURUPANA - 029112889-04 -** 14427448-2 - IPVA - RENAVAM / EXERC 01054214503/2024 - 3.288,89 - **JOSIANE MARTA DA SILVA - 830210869-34 -** 14444624-0 - IPVA - RENAVAM / EXERC 00909206368/2024 - 1.710,90 - **JOSIANE MOREIRA ZSCHORNACK - 000007539-63 -** 14431884-6 - IPVA - RENAVAM / EXERC 01240496920/2024 - 2.813,98 - **JOSIANE NASCIMENTO BELINATO - 057501459-80 -** 14397182-1 - IPVA - RENAVAM / EXERC 00885907159/2023 - 213,15 - **JOSIANE NUNES DA SILVA - 049312359-80 -** 14404014-7 - IPVA - RENAVAM / EXERC 00820504742/2023 - 162,27 - 14429207-3 - IPVA - RENAVAM / EXERC 00508694361/2024 - 3.042,53 - **JOSIANE PIRES DOS SANTOS - 042250949-36 -** 14425575-5 - IPVA - RENAVAM / EXERC 00422917230/2024 - 3.906,09 - **JOSIANE PIRES MACHADO - 066251279-06 -** 14430067-0 - IPVA - RENAVAM / EXERC 01220794039/2024 - 2.959,37 - **JOSIANE PRISCILA DA SILVA - 064328469-94 -** 14443892-2 - IPVA - RENAVAM / EXERC 01136324205/2024 - 1.834,20 - **JOSIANE RENATA VORPAGEL - 079638579-39 -** 14441567-1 - IPVA - RENAVAM / EXERC 00140350594/2024 - 2.149,31 - **JOSIANE RODRIGUES LEMES BATISTA - 036214389-71 -** 03683786-1 - IAP - AUTO INFRACAO 00140409 - 14.540,25 - **JOSIANE RODRIGUES RAMOS DORTA - 070069629-60 -** 14443535-4 - IPVA - RENAVAM / EXERC 00593218841/2024 - 1.897,82 - **JOSIANE RYBA DI REMIGIO CAVA - 024557359-31 -** 14408058-0 - IPVA - RENAVAM / EXERC 01177738624/2024 - 5.691,14 - **JOSIANE SANTOS RIBEIRO - 080274969-00 -** 14397586-0 - IPVA - RENAVAM / EXERC 00882207385/2023 - 206,07 - **JOSIANE SIMONE BICHIBICHI - 030158629-28 -** 14409312-7 - IPVA - RENAVAM / EXERC 01273881440/2024 - 5.082,75 - **JOSIANE TESCARO NOVI DOS SANTOS - 028721229-74 -** 14441000-9 - IPVA - RENAVAM / EXERC 00390411892/2024 - 2.191,05 - **JOSIANE VERNICK TENORIO - 089989589-10 -** 14407171-9 - IPVA - RENAVAM / EXERC 01184223219/2024 - 6.430,56 - **JOSIANE VIEIRA DA**

SILVA FONSECA - 037946769-04 - 14399679-4 - IPVA - RENAVAM / EXERC 00834765233/2023 - 178,50 - **JOSIANI BARBOSA DE SOUZA - 051372329-39 -** 14434935-0 - IPVA - RENAVAM / EXERC 00380234696/2024 - 2.598,49 - **JOSIANY APARECIDA DE VICENTE RUARO - 005833349-54 -** 14435013-8 - IPVA - RENAVAM / EXERC 01235111226/2024 - 2.593,09 - **JOSIANY CRISTINA OHDE PERINE - 041759739-82 -** 14425657-3 - IPVA - RENAVAM / EXERC 01035422511/2024 - 3.868,35 - **JOSIANY DO ROCIO RIBAS SAKAI - 922024709-72 -** 14414077-0 - IPVA - RENAVAM / EXERC 01249131623/2024 - 3.694,20 - **JOSIAS ADRIANE - 851883879-72 -** 14425347-7 - IPVA - RENAVAM / EXERC 00549687181/2024 - 4.032,14 - **JOSIAS ANTONIO CORDEIRO - 443007519-00 -** 14426674-9 - IPVA - RENAVAM / EXERC 00977569071/2024 - 3.404,30 - **JOSIAS APARECIDO DA SILVA - 042911799-01 -** 14400243-1 - IPVA - RENAVAM / EXERC 00832782645/2023 - 178,50 - **JOSIAS CASTRO - 764590479-87 -** 14415426-6 - IPVA - RENAVAM / EXERC 01102875390/2024 - 3.463,92 - **JOSIAS DA CRUZ IMA - 081784369-81 -** 14444867-7 - IPVA - RENAVAM / EXERC 00965880338/2024 - 1.659,13 - **JOSIAS DA SILVA - 077129139-60 -** 14410095-6 - IPVA - RENAVAM / EXERC 00567453960/2024 - 4.736,95 - **JOSIAS DA SILVA MARTINS - 092455639-01 -** 14407148-4 - IPVA - RENAVAM / EXERC 01266053279/2024 - 6.458,05 - **JOSIAS DE ALMEIDA FERREIRA - 064520229-03 -** 14431428-0 - IPVA - RENAVAM / EXERC 01055584550/2024 - 2.838,84 - **JOSIAS DOS SANTOS VENTURA - 027647229-23 -** 14397251-8 - IPVA - RENAVAM / EXERC 00882149539/2023 - 213,15 - **JOSIAS GERALDO DOS SANTOS - 025994389-42 -** 14400845-6 - IPVA - RENAVAM / EXERC 00199013713/2023 - 178,08 - **JOSIAS HENRIQUE GONCALVES FAGUNDES - 063103059-05 -** 14437023-6 - IPVA - RENAVAM / EXERC 01066452064/2024 - 2.483,47 - **JOSIAS PEREIRA DIAS - 020299829-03 -** 14426091-0 - IPVA - RENAVAM / EXERC 00599862084/2024 - 3.662,57 - **JOSIAS RODRIGUES DOS SANTOS - 105351249-02 -** 14434653-0 - IPVA - RENAVAM / EXERC 01168770162/2024 - 2.614,34 - **JOSIAS ROSA LOPES - 435304609-82 -** 14413616-0 - IPVA - RENAVAM / EXERC 01285645160/2024 - 3.779,59 - **JOSIAS SALES GOMES - 826170239-15 -** 14397008-6 - IPVA - RENAVAM / EXERC 00936903325/2023 - 219,36 - **JOSIAS ZARELLI - 432065069-72 -** 14433524-4 - IPVA - RENAVAM / EXERC 00892042052/2024 - 2.677,45 - **JOSICLEA RAKSA - 068016639-41 -** 14400301-2 - IPVA - RENAVAM / EXERC 00847234185/2023 - 178,50 - **JOSICLEIA APARECIDA GEREMIAS - 034699859-01 -** 14420730-0 - IPVA - RENAVAM / EXERC 00591903474/2024 - 1.503,14 - **JOSIEL VIRGILIO ALVES - 987850284-87 -** 14396118-4 - IPVA - RENAVAM / EXERC 00205996752/2023 - 255,94 - **JOSIEL APARECIDO PINTO BARRETO - 853625499-87 -** 14435986-0 - IPVA - RENAVAM / EXERC 00396464513/2024 - 2.534,82 - **JOSIEL CAMPOS LEITE MARQUES - 066488629-98 -** 14396935-5 - IPVA - RENAVAM / EXERC 00918868793/2023 - 219,36 - **JOSIEL CARDOSO ALVES - 064646699-23 -** 14400141-9 - IPVA - RENAVAM / EXERC 00826801528/2023 - 178,50 - **JOSIEL CEONPELA - ARAPOTI - 39624678/0001-80 -** 14406360-0 - IPVA - RENAVAM / EXERC 01175658755/2024 - 7.916,64 - **JOSIEL DA COSTA SOUZA - 411417318-86 -** 14421190-1 - IPVA - RENAVAM / EXERC 00904745279/2023 - 206,07 - **JOSIEL DA SILVA FRANCO - 092680729-39 -** 14396230-0 - IPVA - RENAVAM / EXERC 00965950751/2023 - 238,89 - **JOSIEL DE FRANCA LEITE - 076757769-84 -** 14422323-3 - IPVA - RENAVAM / EXERC 00833027590/2023 - 178,50 - **JOSIEL DE MEIRA PEREIRA - 097554599-01 -** 14417629-4 - IPVA - RENAVAM / EXERC 00959926771/2024 - 2.900,93 - **JOSIEL DE MORAIS LOPES - 039087239-30 -** 14441533-7 - IPVA - RENAVAM / EXERC 00353110680/2024 - 2.155,94 - **JOSIEL DE SOUZA DANTAS - 077168249-29 -** 14411788-3 - IPVA - RENAVAM / EXERC 00478737823/2024 - 4.169,36 - **JOSIEL DIVINO DE MELO - 061777679-23 -** 14441749-6 - IPVA - RENAVAM / EXERC 01305036180/2024 - 2.125,50 - **JOSIEL FERREIRA - 058676829-78 -** 14401032-9 - IPVA - RENAVAM / EXERC 00830288961/2023 - 174,01 - **JOSIEL FIGUEIREDO DOS REIS - 086318829-09 -** 14436738-3 - IPVA - RENAVAM / EXERC 00565520695/2024 - 2.492,85 - **JOSIEL ORTIZ DE MORAIS - 023997559-60 -** 14405164-5 - IPVA - RENAVAM / EXERC 01369036512/2023 - 155,24 - **JOSIEL PARIZZI - 011829989-17 -** 14430981-2 - IPVA - RENAVAM / EXERC 01036229430/2024 - 2.876,66 - **JOSIEL PEREIRA - 877973729-34 -** 14402101-0 - IPVA - RENAVAM / EXERC 00873481780/2023 - 172,12 - **JOSIEL RIBEIRO BATISTA - 063427789-81 -** 14424603-9 - IPVA - RENAVAM / EXERC 01270680169/2024 - 4.598,85 - **JOSIEL RIBEIRO DE FREITAS - 330263228-22 -** 14423491-0 - IPVA - RENAVAM / EXERC 00987134418/2023 - 155,95 - **JOSIELA DE JESUS LOURENCO FURQUIM - 052957899-93 -** 14433343-8 - IPVA - RENAVAM / EXERC 01246768930/2024 - 2.697,15 - **JOSIELE DA SILVA BATISTA - 110020159-95 -** 14397390-5 - IPVA - RENAVAM / EXERC 01080287695/2023 - 206,27 - **JOSIELE DE FATIMA DE OLIVEIRA - 057383599-33 -** 14415806-7 - IPVA - RENAVAM / EXERC 01205174858/2024 - 3.399,77 - **JOSIELE DOMENICA CASTRO VERAS - 033693339-88 -** 14435104-5 - IPVA - RENAVAM / EXERC 01153897080/2024 - 2.588,53 - **JOSIELI BARBOSA DE SIQUEIRA SANTANA - 049358779-95 -** 14435398-6 - IPVA - RENAVAM / EXERC 00513772162/2024 - 2.570,60 - **JOSIELI BERNARDINE BARBOSA - 046187519-59 -** 14423009-4 - IPVA - RENAVAM / EXERC 00815994397/2023 - 170,02 - **JOSIELI COCHINSKI DE ARAUJO - 072250579-52 -** 14414461-9 - IPVA - RENAVAM / EXERC 01060782070/2024 - 3.622,17 - **JOSIELI DA SILVA BARBOSA - 062220689-36 -** 14428297-3 - IPVA - RENAVAM / EXERC 01082284030/2024 - 3.152,00 - **JOSIELLE SOARES DOS SANTOS - 099154319-02 -** 14440931-0 - IPVA - RENAVAM / EXERC 00331883961/2024 - 2.197,67 - **JOSIELLEN THAUANE BARBOSA DA SILVA - 118698557-79 -** 14403292-6 - IPVA - RENAVAM / EXERC 00256579199/2023 - 167,69 - **JOSIELLI CRISTINA OPUSKEVICH VANZO - 048037519-43 -** 14432059-0 - IPVA - RENAVAM / EXERC 01170966966/2024 - 2.793,43 - **JOSIELY AMELIA DE SOUZA PINTO - 883324899-20 -** 14442518-9 - IPVA - RENAVAM / EXERC 00450040038/2024 - 2.032,53 - **JOSIL DE JESUS ALVES DE PAULA - 038689769-73 -** 14421306-8 - IPVA - RENAVAM / EXERC 00879107073/2023 - 199,38 - **JOSILAINE DA SILVA NUNES - 058260009-02 -** 14422901-0 - IPVA - RENAVAM / EXERC 00803882858/2023 - 170,95 - **JOSILAINE RAMOS DOS SANTOS - 044209029-30 -** 14402569-5 - IPVA - RENAVAM / EXERC 00799065692/2023 - 170,95 - **JOSILAINE WENSEL - 051138809-81 -** 14443813-2 - IPVA - RENAVAM / EXERC 00154757381/2024 - 1.849,46 - **JOSILDA APARECIDA MENEGUSSO - 034338449-33 -** 14396764-6 - IPVA - RENAVAM / EXERC 00146906357/2023 - 220,64 - **JOSILDO DE SOUZA MACIEL - 031070379-40 -** 14439189-6 - IPVA - RENAVAM / EXERC 01174606107/2024 - 2.320,78 - **JOSILEI HUMBERTO TISSI - 023049399-88 -** 14407558-7 - IPVA - RENAVAM / EXERC 01293475499/2024 - 6.064,88 - **JOSILEI NUNES - 083437819-10 -** 14398912-7 - IPVA - RENAVAM / EXERC 00852330464/2023 - 183,45 - **JOSILEIDE PORTO PINTO - 040739511-30 -** 14396092-7 - IPVA - RENAVAM / EXERC 00925776637/2023 - 261,01 - **JOSILENE AFONSO VIEIRA PINTO - 085658469-03 -** 14398756-6 - IPVA - RENAVAM / EXERC 00166651907/2023 - 183,55 - **JOSILENE DA SILVA - 056345369-95 -** 14403943-2 - IPVA - RENAVAM / EXERC 00815209991/2023 - 162,27 - **JOSIMAR MENDES DE SOUZA JUNIOR - 105879829-42 -** 14402164-9 - IPVA - RENAVAM / EXERC 01368264791/2023 - 171,61 - **JOSIMAR ANTONIO MACHADO - 081395699-41 -** 14445644-0 - IPVA - RENAVAM / EXERC 00454034903/2024 - 1.320,58 - **JOSIMAR DE SOUZA OLIVEIRA - 089548929-57 -** 14444506-6 - IPVA - RENAVAM / EXERC 00552275638/2024 - 1.732,22 - **JOSIMAR DENIS ALVES - 031070409-08 -** 14428862-9 - IPVA - RENAVAM / EXERC 01163408112/2024 - 3.082,05 - **JOSIMAR EZIQUEL - 062350639-46 -** 14441487-0 - IPVA - RENAVAM / EXERC 01140031721/2024 - 2.164,39 - **JOSIMAR FRANCISCO DA SILVA - 101776319-45 -** 14420753-0 - IPVA - RENAVAM / EXERC 00143105892/2023 - 250,62 - **JOSIMAR FURQUIM DE SIQUEIRA PEREIRA - 061225279-55 -** 14396899-5 - IPVA - RENAVAM / EXERC 00935398376/2023 - 219,36 - **JOSIMAR GARCIA RODRIGUES XAVIER - 639661749-87 -** 14429561-7 - IPVA - RENAVAM / EXERC 01108519382/2024 - 3.007,42 - **JOSIMAR NASCIMENTO DOS SANTOS - 061164299-98 -** 14440008-9 - IPVA - RENAVAM / EXERC 00496764217/2024 - 2.267,20 - **JOSIMAR PEREIRA DA SILVA - 082067339-06 -** 14445616-5 - IPVA - RENAVAM / EXERC 00270562915/2024 - 1.334,39 - **JOSIMAR RODRIGUES DE MELO - 030567649-04 -** 14438727-9 - IPVA - RENAVAM / EXERC 00280415362/2024 - 2.356,47 - **JOSIMAR SOUZA PINTO - 353263488-02 -** 14442410-7 - IPVA - RENAVAM / EXERC 00968012388/2024 - 2.045,56 - **JOSIMAR STRESSER - 076659439-42 -** 14422153-2 - IPVA - RENAVAM / EXERC 00831272775/2023 - 178,50 - **JOSIMARA DE OLIVEIRA CORDEIRO SILVA - 025135039-88 -** 14402690-0 - IPVA - RENAVAM / EXERC 00805657134/2023 - 170,95 - **JOSIMARA VIEIRA NICOLETTI - 061161949-07 -** 14420727-0 - IPVA - RENAVAM / EXERC 00208908820/2024 - 1.520,10 - **JOSIMARIA SILVA DE AVELAR ROMUALDO - 034796479-60 -** 14418037-2 - IPVA - RENAVAM / EXERC 01297507670/2024 - 2.755,67 - **JOSIMEIRE ALVES COSTA DE ALMEIDA - 340473442-49 -** 14425066-4 - IPVA - RENAVAM / EXERC 01279857622/2024 - 4.201,07 - **JOSIMEIRE APARECIDA FERNANDES - 034679939-23 -** 14437597-1 - IPVA - RENAVAM / EXERC 01145552045/2024 - 2.455,40 - **JOSIMEIRE LANCA FERREIRA DA SILVA - 084849979-44 -** 14441996-0 - IPVA - RENAVAM / EXERC 00992974070/2024 - 2.090,73 - **JOSIMEIRE PEREIRA BLASQUES SILVA - 044186769-37 -** 14425077-0 - IPVA - RENAVAM / EXERC 01116256867/2024 - 4.192,66 - **JOSINALDO MIGUEL DE ANDRADE - 779202018-53 -** 14435788-4 - IPVA - RENAVAM / EXERC 01265430087/2024 - 2.542,43 - **JOSINEI CUNHA LOPES - 057643299-73 -** 14421637-7 - IPVA - RENAVAM / EXERC 00856397814/2023 - 189,26 - **JOSINEI DO NASCIMENTO - 073391259-14 -** 14431234-1 - IPVA - RENAVAM / EXERC 01003193681/2024 - 2.856,28 - **JOSINEI ELMATOS - 041948409-41 -** 14410787-0 - IPVA - RENAVAM / EXERC 00496058053/2024 - 4.483,41 - **JOSINEI GLUSZCRAK - 070814699-65 -** 14445578-9 - IPVA - RENAVAM / EXERC 00454005806/2024 - 1.371,54 - **JOSINEI SOARES DE SOUZA - 12250105/0001-88 -** 14428194-2 - IPVA - RENAVAM / EXERC 01117782970/2024 - 3.165,09 - **JOSINEIA DOS SANTOS - 039494829-70 -** 14433364-0 - IPVA - RENAVAM / EXERC 01032559494/2024 - 2.694,09 - **JOSINO ALVES DOS ANJOS - 570848829-87 -** 14404053-8 - IPVA - RENAVAM / EXERC 00804303819/2023 - 162,27 - **JOSIVALDO BARBOSA DA SILVA 06870250448 - 28072081/0001-54 -** 14434814-1 - IPVA - RENAVAM / EXERC 01125609599/2024 - 2.608,98 - **JOSIVALTER BARBALHO COIMBRA - 054945429-20 -** 14400446-9 - IPVA - RENAVAM / EXERC 00830322078/2023 - 178,50 - **JOSIVAM EMANUEL MARTINS DOS SANTOS - 080232319-79 -** 14433914-2 - IPVA - RENAVAM / EXERC 00481173986/2024 - 2.658,10 - **JOSIVAN VANDERLEI DA SILVA - 094938629-41 -** 14440006-2 - IPVA - RENAVAM / EXERC 00485035847/2024 - 2.267,20 - **JOSLAINE EVANGELISTA - 055618209-07 -** 14401208-9 - IPVA - RENAVAM / EXERC 00842590412/2023 - 174,01 - **JOSLEI AURELIO LOURENCO - 063220029-45 -** 14397935-0 - IPVA - RENAVAM / EXERC 00928522849/2023 - 193,57 - **JOSMAR APARECIDO BRIZOLA PELOSI - 056144549-42 -** 14419076-9 - IPVA - RENAVAM / EXERC 00227621956/2024 - 2.418,14 - **JOSMAR CORREA DE LIMA - 053401329-51 -** 14417690-1 - IPVA - RENAVAM / EXERC 01077668780/2024 - 2.877,45 - **JOSMAR JOSE DE PAULA - 082963139-95 -** 14397215-1 - IPVA - RENAVAM / EXERC 00911709525/2023 - 213,15 - **JOSMAR MACHADO - 067157589-99 -** 14422196-6 - IPVA - RENAVAM / EXERC 00835372308/2023 - 178,50 - **JOSMAR RIBEIRO DE SOUZA - 602352929-15 -** 14396802-2 - IPVA - RENAVAM / EXERC 00855224010/2023 - 220,04 - **JOSNEI ANTONIO DOS SANTOS - 036373079-60 -** 14441948-0 - IPVA - RENAVAM / EXERC 00595553176/2024 - 2.101,92 - **JOSNEI BECKER FRANCO - 062038619-36 -** 14439994-3 - IPVA - RENAVAM / EXERC 00472646478/2024 - 2.267,20 - **JOSNEI HENRIQUE TEIXEIRA - 081306449-08 -** 14439292-2 - IPVA - RENAVAM / EXERC 01110625496/2024 - 2.312,04 - **JOSNEI KRICHESKI - 073284759-19 -** 14441848-4 - IPVA - RENAVAM / EXERC 01167246710/2024 - 2.115,14 - **JOSNEI MOREIRA FIUZA - 051835719-88 -** 14441493-4 - IPVA - RENAVAM / EXERC 01291595365/2024 - 2.162,78 - **JOSNEI NASCIMENTO BATISTA - 042497609-95 -** 14416718-0 - IPVA - RENAVAM / EXERC 01056683870/2024 - 3.120,02 - **JOSNI DA SILVEIRA - 066144379-50 -** 14420139-6 - IPVA - RENAVAM / EXERC 00543892158/2024 - 2.030,35 - **JOSNILDO KUIAWA DA ROSA - 086866489-83 -** 14403026-5 - IPVA - RENAVAM / EXERC 00335915450/2023 - 169,48 - **JOSOEL BARBOZA - 666741909-34 -** 14427730-9 - IPVA - RENAVAM / EXERC 00985919213/2024 - 3.241,59 - **JOSOEL DA CONCEICAO - 082095809-30 -** 14418762-8 - IPVA - RENAVAM / EXERC 01095032515/2024 - 2.532,85 - **JOSOEL DE OLIVEIRA MOTTA - 081906179-40 -** 14405605-1 - IPVA - RENAVAM / EXERC 01275065977/2023 - 147,61 - **JOSOEL MARCHE - 036733149-71 -** 14442160-4 - IPVA - RENAVAM / EXERC 01064814201/2024 - 2.071,31 - **JOSSEMARA KUKLA**

Diário Oficial Certificado Digitalmente
O Departamento de Imprensa Oficial do Estado do Paraná, da garantia de autenticidade deste documento, desde que visualizado através do site http://www.imprensaoficial.pr.gov.br

- 000006649-44 - 14417554-9 - IPVA - RENAVAM / EXERC 00974949124/2024 - 2.927,74 - **JOSSENEI JOAQUIM MARCELINO - 044238519-62 -** 14418898-5 - IPVA - RENAVAM / EXERC 00405932847/2024 - 2.486,37 - **JOSSIELE MARCELO - 069371379-82 -** 14397812-5 - IPVA - RENAVAM / EXERC 00829971343/2023 - 198,37 - **JOSSIL CARVALHO LAUREANO - 514819879-68 -** 14407182-4 - IPVA - RENAVAM / EXERC 01096789687/2024 - 6.424,09 - **JOSSIMAR FERREIRA MIRANDA - 680680002-59 -** 14442017-9 - IPVA - RENAVAM / EXERC 01132927568/2024 - 2.088,75 - **JOSUE ALVES BUENO - 260200628-99 -** 14423851-6 - IPVA - RENAVAM / EXERC 01401280185/2024 - 6.919,58 - **JOSUE BECKER - 021209529-30 -** 14404372-3 - IPVA - RENAVAM / EXERC 00811945286/2023 - 162,27 - **JOSUE BUENO CARDOSO - 015804679-03 -** 14423336-0 - IPVA - RENAVAM / EXERC 00815782713/2023 - 162,27 - **JOSUE CANDIDO MONTEIRO - 494408709-82 -** 14410068-9 - IPVA - RENAVAM / EXERC 00171656733/2024 - 4.738,89 - **JOSUE CARLOS GONZAGA - 709230009-68 -** 14413279-3 - IPVA - RENAVAM / EXERC 00587316349/2024 - 3.852,62 - **JOSUE DA SILVA - 155826809-00 -** 14402004-9 - IPVA - RENAVAM / EXERC 00866091360/2023 - 172,12 - **JOSUE DA SILVA JESUS - 022817609-36 -** 14440242-1 - IPVA - RENAVAM / EXERC 01013671489/2024 - 2.250,78 - **JOSUE DE OLIVEIRA - 101123639-70 -** 14437573-4 - IPVA - RENAVAM / EXERC 01060426630/2024 - 2.458,92 - **JOSUE DE OLIVEIRA KERSTEN - 201874599-91 -** 14434569-0 - IPVA - RENAVAM / EXERC 01135665564/2024 - 2.619,85 - **JOSUE DOS SANTOS VERLINDO - 085649759-20 -** 14399643-3 - IPVA - RENAVAM / EXERC 00829689044/2023 - 178,50 - **JOSUE FERREIRA RODRIGUES - 201428209-97 -** 14409221-0 - IPVA - RENAVAM / EXERC 01296398789/2024 - 5.125,14 - **JOSUE FRONCZAK - 013810790-40 -** 14438266-8 - IPVA - RENAVAM / EXERC 00994452233/2024 - 2.398,21 - **JOSUE GONCALVES DA CRUZ - 038648609-38 -** 14403356-6 - IPVA - RENAVAM / EXERC 00182306909/2023 - 165,56 - **JOSUE JORGE JUNIOR - 287504979-87 -** 14430953-7 - IPVA - RENAVAM / EXERC 01124429830/2024 - 2.877,45 - **JOSUE LEITE - 363395209-87 -** 14419775-5 - IPVA - RENAVAM / EXERC 01197283037/2024 - 2.177,48 - **JOSUE MARQUES BATISTA - 759918969-68 -** 14427192-0 - IPVA - RENAVAM / EXERC 01093465341/2024 - 3.326,29 - **JOSUE MATEUS DE SOUZA MARTINS - 094198439-71 -** 14427826-7 - IPVA - RENAVAM / EXERC 01024643163/2024 - 3.225,47 - **JOSUE PATROCINIO DOS SANTOS - 373667939-49 -** 14443370-0 - IPVA - RENAVAM / EXERC 01063193327/2024 - 1.925,28 - **JOSUE PRESTES GOMES - 068028639-01 -** 14418474-2 - IPVA - RENAVAM / EXERC 01279861212/2024 - 2.623,74 - **JOSUE SAVERETTI - 689258409-87 -** 14442105-1 - IPVA - RENAVAM / EXERC 00894863851/2024 - 2.076,92 - **JOSUE SOARES DE MORAES - 762340709-06 -** 14396716-6 - IPVA - RENAVAM / EXERC 00810974320/2023 - 221,78 - **JOSUE VINICIUS DA SILVA - 090792159-02 -** 14404708-7 - IPVA - RENAVAM / EXERC 00144866293/2023 - 160,45 - **JOSUEL LOPES DA SILVA - 027010169-16 -** 14438392-3 - IPVA - RENAVAM / EXERC 01005053380/2024 - 2.383,10 - **JOSUEL MILCZWSKI DE MEIRA - 097835939-94 -** 14397593-2 - IPVA - RENAVAM / EXERC 00898519381/2023 - 206,07 - **JOSUEL PEDROSO DA LUZ - 732003799-87 -** 14442164-7 - IPVA - RENAVAM / EXERC 01079433144/2024 - 2.071,31 - **JOSUEL PEREIRA DA SILVA - 449385949-00 -** 14437076-7 - IPVA - RENAVAM / EXERC 01278914797/2024 - 2.481,87 - **JOSUEL ROCHA FILHO - 759174329-53 -** 14404267-0 - IPVA - RENAVAM / EXERC 00812275055/2023 - 162,27 - **JOSUEL SILVA DE OLIVEIRA JUNIOR - 097145849-90 -** 14421499-4 - IPVA - RENAVAM / EXERC 00870689541/2023 - 189,26 - **JOSY DE SOUZA TIBERIO SCARIOTTE - 052093219-67 -** 14406500-0 - IPVA - RENAVAM / EXERC 01209798430/2024 - 7.571,29 - **JOSYELE PEREIRA DE ALMEIDA GONCALVES - 091363169-89 -** 14431743-2 - IPVA - RENAVAM / EXERC 00251320316/2024 - 2.818,46 - **JOSYNES KUCHLA VIEIRA - 005644569-50 -** 14425371-0 - IPVA - RENAVAM / EXERC 01184970111/2024 - 4.022,99 - **JOUBEN ADMINISTRADORA PATRIMONIAL LTDA - 35159640/0001-23 -** 14412526-6 - IPVA - RENAVAM / EXERC 01177723333/2024 - 4.017,21 - **JOUBERT ALEXANDRO MACHADO - 028821269-05 -** 14430086-6 - IPVA - RENAVAM / EXERC 01217198510/2024 - 2.957,50 - **JOUBERT ALEXANDRO NICHETTI - 025341439-30 -** 14410612-1 - IPVA - RENAVAM / EXERC 01096714628/2024 - 4.531,95 - **JOVALDIR CASSIMIRO SEIXAS - 058431859-66 -** 14435926-7 - IPVA - RENAVAM / EXERC 01054723874/2024 - 2.539,08 - **JOVANA CARRARO - 600263599-87 -** 14414472-4 - IPVA - RENAVAM / EXERC 01283941128/2024 - 3.619,33 - **JOVANE DE OLIVEIRA - 025994639-71 -** 14442345-3 - IPVA - RENAVAM / EXERC 00837326672/2024 - 2.052,41 - **JOVANE DE SIQUEIRA - 756710269-20 -** 14410769-1 - IPVA - RENAVAM / EXERC 00959623760/2024 - 4.484,99 - **JOVANE EDSON NEVES - 620494709-59 -** 14439127-6 - IPVA - RENAVAM / EXERC 01165909550/2024 - 2.330,12 - **JOVANI ARTUSO - 619085090-15 -** 14435780-9 - IPVA - RENAVAM / EXERC 00923339850/2024 - 2.543,42 - **JOVANI DE CAMPOS FERREIRA - 004043449-41 -** 14443279-7 - IPVA - RENAVAM / EXERC 01101584162/2024 - 1.936,27 - **JOVANI DE SOUZA FERREIRA - 096059479-51 -** 14422033-1 - IPVA - RENAVAM / EXERC 00838238742/2023 - 178,50 - **JOVANI LUGARINI - 491689249-68 -** 14403462-7 - IPVA - RENAVAM / EXERC 00165798416/2023 - 162,85 - 14423825-7 - IPVA - RENAVAM / EXERC 01179829643/2024 - 7.301,58 - **JOVANI SANTOS DA SILVA - 924930410-20 -** 14420324-0 - IPVA - RENAVAM / EXERC 00144969262/2024 - 1.936,88 - **JOVE ARCYSO HOLLMANN - 078946229-07 -** 14417911-0 - IPVA - RENAVAM / EXERC 01137511084/2024 - 2.813,84 - **JOVELINA FERREIRA DE AMORIM - 038558369-90 -** 14422814-6 - IPVA - RENAVAM / EXERC 00877992827/2023 - 172,12 - **JOVELINA LEONEL FOGACA BARBOZA - 006561499-22 -** 14422606-2 - IPVA - RENAVAM / EXERC 00850080347/2023 - 174,01 - **JOVINA MARIA DAVANSO NAVARI - 223541188-64 -** 14426074-0 - IPVA - RENAVAM / EXERC 01222001168/2024 - 3.667,81 - **JOVINO JUNIO MOREIRA DE CASTRO - 054236381-00 -** 14432742-0 - IPVA - RENAVAM / EXERC 00415037379/2024 - 2.739,49 - **JOVINO SANTOS GODOI - 504603319-49 -** 14397055-8 - IPVA - RENAVAM / EXERC 00852649800/2023 - 217,43 - **JOVIR MARTINI - 431135089-91 -** 14438364-8 - IPVA - RENAVAM / EXERC 01023175212/2024 - 2.385,59 - **JOVITA MARTINS CORDEIRO - 635379239-53 -** 14402964-0 - IPVA - RENAVAM / EXERC 00809584859/2023 - 170,95 - **JOVITA SAUER - 061124729-10 -** 14399014-1 - IPVA - RENAVAM / EXERC 00877644268/2023 - 183,45 - **JOYCE APARECIDA SANTOS - 574015738-22 -** 14422171-0 - IPVA - RENAVAM / EXERC 00845544179/2023 - 178,50 - **JOYCE CAROLINE AUGUSTO RODRIGUES CARDOSO - 309403658-98 -** 14413359-5 - IPVA - RENAVAM / EXERC 00340008539/2024 - 3.841,45 - **JOYCE CRISTINA CORREIA JAMBERSI - 101386789-01 -** 14404229-8 - IPVA - RENAVAM / EXERC 00818868929/2023 - 162,27 - **JOYCE CRISTINA SIQUEIRA MILKE - 096420469-03 -** 14428772-0 - IPVA - RENAVAM / EXERC 00492354286/2024 - 3.102,25 - **JOYCE DE ALMEIDA CARPINE - 054325419-47 -** 14431429-8 - IPVA - RENAVAM / EXERC 01057134918/2024 - 2.838,84 - **JOYCE NOGUEIRA VIANA - 081779829-31 -** 14435297-1 - IPVA - RENAVAM / EXERC 00497702193/2024 - 2.575,19 - **JOYCE PAULA DE OLIVEIRA LEITE - 034280829-07 -** 14417727-4 - IPVA - RENAVAM / EXERC 01239987100/2024 - 2.863,43 - **JOYCE SANTOS ARMAGNI MENDES - 042198019-28 -** 14442230-9 - IPVA - RENAVAM / EXERC 01161627844/2024 - 2.063,73 - **JOZANI FRETTA - 809841009-97 -** 14444319-5 - IPVA - RENAVAM / EXERC 01155179576/2024 - 1.761,52 - **JOZE ANDREA DA ROCHA RODRIGUES - 026565289-84 -** 14438150-5 - IPVA - RENAVAM / EXERC 00499424417/2024 - 2.407,04 - **JOZELIA DE LIMA RIBAS - 034064779-50 -** 14436016-8 - IPVA - RENAVAM / EXERC 01166549310/2024 - 2.533,06 - **JOZIANA FERNANDO FABIANO - 024712879-13 -** 14401637-8 - IPVA - RENAVAM / EXERC 00838177484/2023 - 174,01 - **JOZIANE DA SILVA ANDRIOLI - 056634519-60 -** 14433369-1 - IPVA - RENAVAM / EXERC 00481923578/2024 - 2.693,57 - **JOZIAS DE SOUZA - 325041289-91 -** 14403332-9 - IPVA - RENAVAM / EXERC 00164315608/2023 - 166,43 - **JOZIL DE MATTOS - 056764349-29 -** 14423189-9 - IPVA - RENAVAM / EXERC 00807258075/2023 - 162,27 - **JOZILEI HAROLDO BRIQUE - 848710409-68 -** 14411925-8 - IPVA - RENAVAM / EXERC 00883007517/2024 - 4.152,35 - **JOZILENE DOS SANTOS NUNEZ - 030871061-43 -** 14395861-2 - IPVA - RENAVAM / EXERC 00198910738/2023 - 309,37 - 14420839-0 - IPVA - RENAVAM / EXERC 00121085945/2023 - 238,89 - **JOZIMARA APARECIDA DE MORAIS - 047924939-35 -** 14434155-4 - IPVA - RENAVAM / EXERC 00467572372/2024 - 2.639,92 - **JOZIR ALVES DE LIMA - 888878120-04 -** 14442951-6 - IPVA - RENAVAM / EXERC 00552324965/2024 - 1.984,31 - **JPCAMARGO EMPREENDIMENTOS E PARTICIPACOES LTDA - 22487784/0001-67 -** 14416631-0 - IPVA - RENAVAM / EXERC 01013857779/2024 - 3.142,81 - **JP COMERCIO E TRANSPORTE DE MADEIRAS LTDA - 34600369/0001-57 -** 14407406-8 - IPVA - RENAVAM / EXERC 01243841106/2024 - 6.192,44 - **JPFDF CABELEIREIROS LTDA - 42159265/0001-87 -** 14405782-1 - IPVA - RENAVAM / EXERC 01075239769/2024 - 11.532,59 - **JPL INDUSTRIA E COMERCIO DE ELETRONICOS LTDA - 08181110/0001-09 -** 14438878-0 - IPVA - RENAVAM / EXERC 00488662613/2024 - 2.349,96 - **JPMR CAFETERIA LTDA - 44581331/0001-38 -** 14430019-0 - IPVA - RENAVAM / EXERC 01300392255/2024 - 2.964,58 - **JR MULTIMARCAS - COMERCIO DE VEICULOS LTDA - 43205865/0001-05 -** 14436271-3 - IPVA - RENAVAM / EXERC 01219108151/2024 - 2.521,79 - **JR TRANSPORTE DE RESIDUOS LTDA - 11761820/0001-12 -** 14412341-7 - IPVA - RENAVAM / EXERC 01353737664/2024 - 4.044,13 - **JRB TRANSPORTES LTDA - 51880244/0001-47 -** 14419391-1 - IPVA - RENAVAM / EXERC 00982138385/2024 - 2.304,49 - **JROTHANE TURISMO LTDA - 29300999/0001-76 -** 14428847-5 - IPVA - RENAVAM / EXERC 01016195963/2024 - 3.087,84 - **JS CENTRO AUTOMOTIVO LTDA - 23283766/0001-26 -** 14432362-9 - IPVA - RENAVAM / EXERC 00208701524/2024 - 2.764,59 - **JSB EMPREITEIRA DA CONSTRUCAO CIVIL LTDA. - 15915485/0001-10 -** 14424775-2 - IPVA - RENAVAM / EXERC 00593344189/2024 - 4.450,22 - **JSP SERVICOS DE GUINCHO EIRELI - 27259026/0001-05 -** 14413059-6 - IPVA - RENAVAM / EXERC 01187891824/2024 - 3.899,20 - 14428904-8 - IPVA - RENAVAM / EXERC 00486884732/2024 - 3.071,89 - **JTFLAC EMPREENDEDORA E INCORPORADORA LTDA - 31119950/0001-63 -** 14405832-1 - IPVA - RENAVAM / EXERC 01125911732/2024 - 10.823,59 - **JUAN CARLOS SPERANDIO SIERRA - 105153099-74 -** 14413734-5 - IPVA - RENAVAM / EXERC 01015909032/2024 - 3.755,96 - **JUAN PABLO DOS SANTOS ALVES - 093741059-42 -** 14440685-0 - IPVA - RENAVAM / EXERC 01170188289/2024 - 2.216,99 - **JUAN DAVID MORENO RESTREPO - 012615029-06 -** 14439689-8 - IPVA - RENAVAM / EXERC 01397288970/2024 - 2.283,47 - **JUAN FELIPE RODRIGUES - 094135079-70 -** 14421587-7 - IPVA - RENAVAM / EXERC 00867162473/2023 - 189,26 - **JUAN MANUEL MORFE TORREALBA - 800527479-30 -** 14408844-1 - IPVA - RENAVAM / EXERC 01387102289/2024 - 5.307,41 - **JUAN MATHEUS PINTO DE OLIVEIRA - 102624849-35 -** 14427565-9 - IPVA - RENAVAM / EXERC 01262806639/2024 - 3.272,21 - **JUAN PABLO MOREIRA - 046995739-59 -** 14427379-6 - IPVA - RENAVAM / EXERC 00955360706/2024 - 3.301,76 - **JUAN RODRIGO CORDEIRO DOS SANTOS - 038047979-62 -** 14407343-6 - IPVA - RENAVAM / EXERC 01048189241/2024 - 6.237,17 - **JUAN WILLIAM DA SILVA GONZELI - 075587929-59 -** 14395753-5 - IPVA - RENAVAM / EXERC 01045032716/2023 - 1.453,01 - **JUANA GIMENEZ CAITANO - 087624169-01 -** 14411843-0 - IPVA - RENAVAM / EXERC 01125050990/2024 - 4.169,28 - **JUANA MAIDANA TURMINA - 020300089-74 -** 14416561-6 - IPVA - RENAVAM / EXERC 01178800277/2024 - 3.159,40 - **JUARES CHICHORRO - 001894260-12 -** 14420033-0 - IPVA - RENAVAM / EXERC 01395628472/2024 - 2.080,76 - **JUARES CORDEIRO DA SILVA - 529561489-15 -** 14425765-0 - IPVA - RENAVAM / EXERC 01260322189/2024 - 3.814,04 - **JUARES MUNARETTO - 868514709-34 -** 14413923-2 - IPVA - RENAVAM / EXERC 01208684814/2024 - 3.726,98 - **JUAREZ APARECIDO DEMETRIO - 701745719-68 -** 14435756-6 - IPVA - RENAVAM / EXERC 01403553081/2024 - 2.546,95 - **JUAREZ APARECIDO DOS SANTOS - 604913969-53 -** 14430311-3 - IPVA - RENAVAM / EXERC 01131647740/2024 - 2.943,23 - **JUAREZ BACIL - 616429839-34 -** 14430951-0 - IPVA - RENAVAM / EXERC 01064068542/2024 - 2.877,45 - **JUAREZ BEDENDO GORINI - 023506319-31 -** 14403714-6 - IPVA - RENAVAM / EXERC 00808372939/2023 - 162,27 - **JUAREZ BIANCO TRANSPORTES ME - 12828480/0001-62 -** 14420306-2 - IPVA - RENAVAM / EXERC 00982586469/2024 - 1.942,48 - **JUAREZ BILIBIO - 297487209-34 -** 14432744-6 - IPVA - RENAVAM / EXERC 00328004880/2024 - 2.739,49 - **JUAREZ BORGES DE LIMA - 090386059-78 -** 14397522-3 - IPVA - RENAVAM / EXERC 00893195910/2023 - 206,07 - **JUAREZ CUSTODIO FILHO - 221618561-20 -** 14397039-6 - IPVA - RENAVAM / EXERC 01238177953/2023 - 218,74 - **JUAREZ DA SILVA DESIDERIO - 647963379-20 -** 14414245-4 - IPVA - RENAVAM / EXERC 01054232838/2024 - 3.664,89 - **JUAREZ DE LIMA DE**

CASTRO - 028492009-64 - 14396477-9 - IPVA - RENAVAM / EXERC 00879687851/2023 - 231,39 - **JUAREZ DE OLIVEIRA BONIFACIO - 514879429-15 -** 14404689-7 - IPVA - RENAVAM / EXERC 00869153609/2023 - 161,02 - **JUAREZ DE PAULA - 686048909-04 -** 14404902-0 - IPVA - RENAVAM / EXERC 00139862919/2023 - 155,95 - **JUAREZ DE RAMOS ACKES - 019810409-00 -** 14429156-5 - IPVA - RENAVAM / EXERC 01167818820/2024 - 3.048,27 - **JUAREZ DE SOUZA PARAIZO - 463408409-06 -** 14418701-6 - IPVA - RENAVAM / EXERC 00195588436/2024 - 2.549,99 - **JUAREZ DIAS DO NASCIMENTO - 032969419-75 -** 14400835-9 - IPVA - RENAVAM / EXERC 00833217011/2023 - 178,50 - **JUAREZ DOS SANTOS MIRANDA - 004777629-30 -** 14444242-3 - IPVA - RENAVAM / EXERC 01047030214/2024 - 1.773,82 - **JUAREZ FERREIRA TRANSPORTES LTDA - 12306158/0001-73 -** 14408941-3 - IPVA - RENAVAM / EXERC 01242593290/2024 - 5.253,29 - **JUAREZ FRANCA MATOS - 022240379-96 -** 14406601-4 - IPVA - RENAVAM / EXERC 01059665155/2024 - 7.331,37 - **JUAREZ FRAST - 340247009-87 -** 14434034-5 - IPVA - RENAVAM / EXERC 01164654370/2024 - 2.645,19 - **JUAREZ GARDINAL - 615340309-30 -** 14410066-2 - IPVA - RENAVAM / EXERC 00157314529/2024 - 4.738,89 - **JUAREZ GONCALVES - 037299929-88 -** 14419255-9 - IPVA - RENAVAM / EXERC 00264875060/2024 - 2.358,32 - **JUAREZ JOSE DA SILVA - 039454029-80 -** 14404114-3 - IPVA - RENAVAM / EXERC 00798725320/2023 - 162,27 - **JUAREZ JOSE DE PAULA PACHECO - 934189819-68 -** 14405580-2 - IPVA - RENAVAM / EXERC 00551309016/2023 - 147,61 - **JUAREZ LELIS GRANEMANN DRIESSEN - 020541938-01 -** 14411778-6 - IPVA - RENAVAM / EXERC 00487912438/2024 - 4.169,36 - 14419364-4 - IPVA - RENAVAM / EXERC 00602031494/2024 - 2.317,82 - **JUAREZ LIMA - 763773693-87 -** 14421248-7 - IPVA - RENAVAM / EXERC 00826255990/2023 - 205,00 - **JUAREZ LOPES LEDERER - 976665059-49 -** 14437554-8 - IPVA - RENAVAM / EXERC 01409758394/2024 - 2.461,38 - **JUAREZ LUIS SCHIMIN - 733488649-68 -** 14437724-9 - IPVA - RENAVAM / EXERC 00118835335/2024 - 2.439,23 - **JUAREZ MOREIRA - 072205779-23 -** 14399895-9 - IPVA - RENAVAM / EXERC 00838759955/2023 - 178,50 - **JUAREZ NUNES - 068297979-18 -** 14440652-4 - IPVA - RENAVAM / EXERC 01213748884/2024 - 2.220,45 - **JUAREZ OLIVEIRA SANTOS - 047196399-25 -** 14427021-5 - IPVA - RENAVAM / EXERC 01185382906/2024 - 3.351,65 - **JUAREZ OSMAR DOS SANTOS - 186592419-91 -** 14421389-0 - IPVA - RENAVAM / EXERC 00274078007/2023 - 196,18 - **JUAREZ RAMOS DOS SANTOS - 007963559-83 -** 14426839-3 - IPVA - RENAVAM / EXERC 01045903059/2024 - 3.374,61 - **JUAREZ RAYMUNDO PEREIRA - 351076428-53 -** 14428946-3 - IPVA - RENAVAM / EXERC 01079143774/2024 - 3.066,06 - **JUAREZ SANTOS PEREIRA - 723926309-68 -** 14441934-0 - IPVA - RENAVAM / EXERC 01188779033/2024 - 2.104,33 - **JUAREZ SIMOES DE SOUZA - 302821529-20 -** 14430770-4 - IPVA - RENAVAM / EXERC 00405583206/2024 - 2.895,57 - **JUAREZ TORRES RAMOS FILHO - 108380188-07 -** 14439731-2 - IPVA - RENAVAM / EXERC 00309804256/2024 - 2.282,22 - **JUAREZ VALENTIM DE CARVALHO - 906749609-04 -** 14433499-0 - IPVA - RENAVAM / EXERC 01244456419/2024 - 2.680,64 - **JUAREZ VOINARSKI - 027588609-37 -** 14423704-8 - IPVA - RENAVAM / EXERC 00351576720/2023 - 147,28 - **JUATAN NASCIMENTO DOS SANTOS - 436419202-30 -** 14441337-7 - IPVA - RENAVAM / EXERC 01224242685/2024 - 2.174,28 - **JUBINEIS ALVES DOS REIS - 017197589-80 -** 14444817-0 - IPVA - RENAVAM / EXERC 01107341156/2024 - 1.676,69 - **JUCARA APARECIDA MACHADO - 938551419-91 -** 14441562-0 - IPVA - RENAVAM / EXERC 01149460447/2024 - 2.149,91 - **JUCARA DA SILVA MACHADO - 885506649-87 -** 14400147-8 - IPVA - RENAVAM / EXERC 00836276671/2023 - 178,50 - **JUCARA DO CARMO GULGIELMIN - 567092699-49 -** 14430017-3 - IPVA - RENAVAM / EXERC 01325565340/2024 - 2.964,58 - **JUCARA XAVIER DA COSTA - 768095609-04 -** 14433232-6 - IPVA - RENAVAM / EXERC 00477647731/2024 - 2.706,71 - **JUCELEIA GAVELETA DE CRISTO - 709327519-20 -** 14432605-9 - IPVA - RENAVAM / EXERC 01225752385/2024 - 2.747,53 - **JUCELENE VAZ TORRES - 870061549-87 -** 14404399-5 - IPVA - RENAVAM / EXERC 00814515886/2023 - 162,27 - **JUCELI APARECIDA DE ALMEIDA MACHADO - 018297619-00 -** 14426459-2 - IPVA - RENAVAM / EXERC 01242900354/2024 - 3.496,01 - **JUCELI RODRIGUES - 090276869-71 -** 14402693-4 - IPVA - RENAVAM / EXERC 00813334004/2023 - 170,95 - **JUCELIA CRISTINA DE FARIAS - 043471119-59 -** 14396918-5 - IPVA - RENAVAM / EXERC 00914528793/2023 - 219,36 - **JUCELIA DE FATIMA CAETANO BETINARDI - 034953159-50 -** 14435746-9 - IPVA - RENAVAM / EXERC 01152486265/2024 - 2.547,86 - **JUCELIA DE LIMA - 551537719-20 -** 14432270-3 - IPVA - RENAVAM / EXERC 01383100680/2024 - 2.771,66 - **JUCELIA ROCIO TUOTO STEMBERG RIBAS - 231613969-87 -** 14407305-3 - IPVA - RENAVAM / EXERC 01194338981/2024 - 6.267,65 - **JUCELIANE DE OLIVEIRA DAMACENO PRESTES - 080521299-07 -** 14401804-4 - IPVA - RENAVAM / EXERC 00823075834/2023 - 174,01 - **JUCELINO LEIRIA MORAES - 061463899-27 -** 14401266-6 - IPVA - RENAVAM / EXERC 00846938880/2023 - 174,01 - **JUCELLE SILVEIRA - 081324319-01 -** 14418100-0 - IPVA - RENAVAM / EXERC 00479731195/2024 - 2.739,17 - **JUCELLENE DE FATIMA PORTELA FELISBINO - 029187419-30 -** 14426109-7 - IPVA - RENAVAM / EXERC 01292830236/2024 - 3.647,05 - **JUCELY LAURO DOS REIS - 704776559-04 -** 14409627-4 - IPVA - RENAVAM / EXERC 01048818486/2024 - 4.928,87 - **JUCEMAR FALKOSKI - 526211979-49 -** 14407139-5 - IPVA - RENAVAM / EXERC 01119264550/2024 - 6.482,47 - **JUCEMAR KONDAGEVSKI TAQUES - 032650659-44 -** 14416967-0 - IPVA - RENAVAM / EXERC 00155811550/2024 - 3.051,32 - **JUCEMAR PICHOK - 787022089-20 -** 14420401-8 - IPVA - RENAVAM / EXERC 00371863600/2024 - 1.905,58 - **JUCEMAR ROBERTO NUNES - 032316399-80 -** 14424285-8 - IPVA - RENAVAM / EXERC 00591777908/2024 - 4.960,97 - **JUCEMARA POLIDORO - 019650609-35 -** 14442647-9 - IPVA - RENAVAM / EXERC 01045003767/2024 - 2.016,54 - **JUCEMARA SOARES DA SILVA - 105326499-23 -** 14397298-4 - IPVA - RENAVAM / EXERC 01071560872/2023 - 210,46 - **JUCIANE ALVES DA SILVA - 029896129-63 -** 14428935-8 - IPVA - RENAVAM / EXERC 01051147260/2024 - 3.066,48 - **JUCIANE DE OLIVEIRA - 056758149-73 -** 14420246-5 - IPVA - RENAVAM / EXERC 00485813122/2024 - 1.974,14 - **JUCIARA MARIA TRIPODI VAZ - 470252049-00 -** 14412003-5 - IPVA - RENAVAM / EXERC 01235998875/2024 - 4.133,43 - **JUCIARA REBOUCAS SANTOS - 360639478-09 -** 14397105-8 - IPVA - RENAVAM / EXERC 00913717096/2023 - 216,46 - **JUCIEL APARECIDO CORREA DIAS - 535466799-20 -** 14437204-2 - IPVA - RENAVAM / EXERC 01216539704/2024 - 2.478,01 - **JUCIELI DA SILVA - 076641519-88 -** 14404648-0 - IPVA - RENAVAM / EXERC 00864180292/2023 - 161,02 - **JUCIELI DA SILVA AVILA - 086446569-61 -** 14441090-4 - IPVA - RENAVAM / EXERC 01003546428/2024 - 2.183,53 - **JUCIELI MENDES - 091581669-55 -** 14396722-0 - IPVA - RENAVAM / EXERC 00904307107/2023 - 221,40 - **JUCIELI SCHENEIDER - 066118969-45 -** 14399665-4 - IPVA - RENAVAM / EXERC 00836393368/2023 - 178,50 - **JUCIER RODRIGO FERREIRA - 042495239-42 -** 14415813-0 - IPVA - RENAVAM / EXERC 01185482145/2024 - 3.399,52 - **JUCILAINE NICOLAU DA SILVA - 046907879-05 -** 14421526-5 - IPVA - RENAVAM / EXERC 00846731541/2023 - 189,26 - **JUCILAINE BERTES MACHADO - 983016249-49 -** 14417340-6 - IPVA - RENAVAM / EXERC 01140059839/2024 - 2.973,83 - **JUCILEIA LIMA - 040735539-17 -** 14397678-5 - IPVA - RENAVAM / EXERC 00306575299/2023 - 204,48 - **JUCILEIA MENDES RIBEIRO - 060737999-50 -** 14401153-8 - IPVA - RENAVAM / EXERC 00829384219/2023 - 174,01 - **JUCILEIA ROSA ASSENCIO - 075887199-66 -** 14399001-0 - IPVA - RENAVAM / EXERC 00852048157/2023 - 183,45 - **JUCILENE APARECIDA DE SOUZA - 074185419-88 -** 14398766-3 - IPVA - RENAVAM / EXERC 00861150686/2023 - 183,45 - **JUCILENE CRISTINA VIDAL - 032109269-48 -** 14396268-7 - IPVA - RENAVAM / EXERC 00960302239/2023 - 238,89 - **JUCILENE DO ROCIO FAGUNDES BIGUNAS - 028053559-70 -** 14433589-9 - IPVA - RENAVAM / EXERC 01257909506/2024 - 2.675,65 - **JUCILENE LOPES AQUINO - 034662439-80 -** 14433741-7 - IPVA - RENAVAM / EXERC 00420643257/2024 - 2.667,63 - **JUCILENE SABEC LIMA - 808653569-04 -** 14437545-9 - IPVA - RENAVAM / EXERC 01080334820/2024 - 2.462,79 - **JUCIMAR DE OLIVEIRA LOURENCO - 063208899-00 -** 14421550-8 - IPVA - RENAVAM / EXERC 00860297934/2023 - 189,26 - **JUCIMAR LUIZ ROVANI - 025911369-71 -** 14419712-7 - IPVA - RENAVAM / EXERC 00565859862/2024 - 2.192,03 - **JUCIMARA CARMONA PEREIRA - 027184749-20 -** 14408717-8 - IPVA - RENAVAM / EXERC 01378360220/2024 - 5.364,83 - **JUCIMARA DE LIMA NAIDE - 650322509-10 -** 14433327-6 - IPVA - RENAVAM / EXERC 01215762027/2024 - 2.699,43 - **JUCIMARA DE SOUZA - 028985959-00 -** 14396280-6 - IPVA - RENAVAM / EXERC 00949050199/2023 - 238,89 - **JUCIMARA DO ROCIO CHIMENES BORGES - 322906679-00 -** 14426795-8 - IPVA - RENAVAM / EXERC 01280976923/2024 - 3.383,16 - **JUCIMARA GUEDES PEREIRA - 056208689-74 -** 14445211-9 - IPVA - RENAVAM / EXERC 01012792452/2024 - 1.556,46 - **JUCIMARI PIRES TRIBULATO - 022240399-30 -** 14430154-4 - IPVA - RENAVAM / EXERC 01082074656/2024 - 2.951,92 - **JUCIMEIRE GROCOSKI COSTA DOS SANTOS - 056001259-41 -** 14423830-3 - IPVA - RENAVAM / EXERC 01038860064/2024 - 7.278,85 - **JUCINEI CEZAR CUMERLATO - 027462439-70 -** 14444240-7 - IPVA - RENAVAM / EXERC 00127620400/2024 - 1.774,32 - **JUCINEI DE ABREU SANTOS - 032765159-89 -** 14435429-0 - IPVA - RENAVAM / EXERC 00201008521/2024 - 2.568,49 - **JUCINEI LUIZ PAULIN JUAWSKI - 921768959-91 -** 14428439-9 - IPVA - RENAVAM / EXERC 00170567079/2024 - 3.135,08 - **JUCLEIDE DE OLIVEIRA - 922381069-87 -** 14437459-2 - IPVA - RENAVAM / EXERC 01102057760/2024 - 2.466,22 - **JUDITE APARECIDA MICEL DE ANDRADE - 052567159-50 -** 14413094-4 - IPVA - RENAVAM / EXERC 01136138860/2024 - 3.896,74 - **JUDITE DE OLIVEIRA PEDRO - 965094069-34 -** 14399528-3 - IPVA - RENAVAM / EXERC 00840715862/2023 - 178,50 - **JUDITE DIAS DE ALMEIDA ALVES - 854771259-34 -** 14445504-5 - IPVA - RENAVAM / EXERC 00889150885/2024 - 1.426,38 - **JUDITE DIMAN DE ARAUJO - 527508929-53 -** 14400690-9 - IPVA - RENAVAM / EXERC 00830899847/2023 - 178,50 - **JUDITE MARIA WRONSKI - 076174299-91 -** 14441402-0 - IPVA - RENAVAM / EXERC 00550857460/2024 - 2.171,51 - **JUDITE RAMOS - 743699709-20 -** 14402062-6 - IPVA - RENAVAM / EXERC 00856730823/2023 - 172,12 - **JUDITE VAZ DOS SANTOS - 410185679-68 -** 14420225-2 - IPVA - RENAVAM / EXERC 00455587221/2024 - 1.986,76 - **JUDITH FRANCISCA DE FRANCA - 031071059-61 -** 14417875-0 - IPVA - RENAVAM / EXERC 01172714760/2024 - 2.818,32 - **JUDSON APARECIDO DOS SANTOS - 973978309-00 -** 14419393-8 - IPVA - RENAVAM / EXERC 01131265880/2024 - 2.304,46 - **JUDY CRISTINA DEMBICKI - 027010569-77 -** 14434423-5 - IPVA - RENAVAM / EXERC 01078062100/2024 - 2.628,73 - **JUECI FERNANDES - 033693569-29 -** 14414793-6 - IPVA - RENAVAM / EXERC 01208397645/2024 - 3.567,58 - **JUEL DOS SANTOS ROSSI - 682430579-00 -** 14445569-0 - IPVA - RENAVAM / EXERC 01044926500/2024 - 1.381,05 - **JUESLLEY GROCOSKI COSTA - 088884919-29 -** 14413400-1 - IPVA - RENAVAM / EXERC 01007544322/2024 - 3.836,04 - **JULCIMARA RIBEIRO DA COSTA - 035081029-04 -** 14413719-1 - IPVA - RENAVAM / EXERC 01217478938/2024 - 3.760,45 - **JULCKOSKI & JULCKOSKI LTDA - ME - 03763388/0001-70 -** 14434460-0 - IPVA - RENAVAM / EXERC 01104837240/2024 - 2.628,17 - **JULES MAZINI SACCHI - 057871179-64 -** 14406887-4 - IPVA - RENAVAM / EXERC 01212089690/2024 - 6.753,66 - **JULI CAROLAINE ALESSI DOS SANTOS - 098646519-43 -** 14398782-5 - IPVA - RENAVAM / EXERC 00848475933/2023 - 183,45 - **JULIA CAROLINI RICHARDI - 109730979-73 -** 14426467-3 - IPVA - RENAVAM / EXERC 00277868394/2024 - 3.490,53 - **JULIA DUARTE JORDANI DE OLIVEIRA - 131823989-38 -** 14429070-4 - IPVA - RENAVAM / EXERC 01112252077/2024 - 3.059,44 - **JULIA ISABELLA LIMA ALVES - 077819924-07 -** 14435817-1 - IPVA - RENAVAM / EXERC 01140519481/2024 - 2.540,46 - **JULIA MARQUES DE SOUZA FRANCA - 100688529-32 -** 14443374-2 - IPVA - RENAVAM / EXERC 00183572289/2024 - 1.923,66 - **JULIA PEDROSO VIEIRA - 097063349-12 -** 14426075-9 - IPVA - RENAVAM / EXERC 01393317224/2024 - 3.667,74 - **JULIA RAMOS AUDI - 223392928-40 -** 14425070-2 - IPVA - RENAVAM / EXERC 01278427128/2024 - 4.198,42 - **JULIA BARBOSA DOS SANTOS - 113995159-93 -** 14418056-9 - IPVA - RENAVAM / EXERC 01161247120/2024 - 2.748,04 - **JULIA BENTO RIBEIRO LIMA - 744821309-15 -** 14400398-5 - IPVA - RENAVAM / EXERC 00840542003/2023 - 178,50 - **JULIA BORTOLOTTE BUFREM - 048769059-16 -** 14414876-2 - IPVA - RENAVAM / EXERC 01235253209/2024 - 3.557,17 - **JULIA CAROLINE TELLES SUNTI - 079472909-62 -** 14432975-9 - IPVA - RENAVAM / EXERC 00501089284/2024 - 2.729,73 - **JULIA CIBELLE MORALES COUTINHO - 047355509-33 -** 14409069-1 - IPVA - RENAVAM / EXERC 01258679717/2024 - 5.201,19 - **JULIA DANIELE VICENTE - 092615219-08 -** 14396807-3 - IPVA - RENAVAM / EXERC 00852436637/2023 - 220,04 - **JULIA DE LORENZI - 125787299-**

Diário Oficial Certificado Digitalmente
O Departamento de Imprensa Oficial do Estado do Paraná, de garantia de autenticidade deste documento, desde que visualizado através do site http://www.imprensaoficial.pr.gov.br

05 - 14408307-5 - IPVA - RENAVAM / EXERC 01336029444/2024 - 5.553,93 - **JULIA DE MACEDO VIDAL - 119439629-10 -** 14433734-4 - IPVA - RENAVAM / EXERC 00218741537/2024 - 2.668,25 - **JULIA DOS SANTOS SILVA - 089208629-74 -** 14404947-0 - IPVA - RENAVAM / EXERC 00128582464/2023 - 155,95 - **JULIA FERNANDA DE CAMPOS - 078645299-41 -** 14442257-0 - IPVA - RENAVAM / EXERC 01089232028/2024 - 2.061,51 - **JULIA FERNANDA PEREIRA DAMIN - 101134749-03 -** 14411781-6 - IPVA - RENAVAM / EXERC 00498129071/2024 - 4.169,36 - **JULIA FRANCIELE FEITOSA RODRIGUES - 108402919-73 -** 14434156-2 - IPVA - RENAVAM / EXERC 00465643876/2024 - 2.639,92 - **JULIA GABRIELA SANDRIN TEIXEIRA - 093398789-73 -** 14418070-4 - IPVA - RENAVAM / EXERC 01284785987/2024 - 2.743,85 - **JULIA HATSUE KOJO - 047249519-40 -** 14419595-7 - IPVA - RENAVAM / EXERC 00325488878/2024 - 2.233,31 - **JULIA LIMA DE JESUS SCUIZATO - 054647699-60 -** 14398166-5 - IPVA - RENAVAM / EXERC 00853789240/2023 - 189,26 - **JULIA LOURENCO DE LIMA - 03116370/0001-87 -** 14429525-0 - IPVA - RENAVAM / EXERC 00477051820/2024 - 3.014,06 - **JULIA MARIA PACHECO - 010552719-02 -** 14409269-4 - IPVA - RENAVAM / EXERC 01380183402/2024 - 5.109,93 - **JULIA MAURER DOS SANTOS BOSCH - 116394219-71 -** 14415199-2 - IPVA - RENAVAM / EXERC 01280375270/2024 - 3.503,50 - **JULIA MORENO BRUGNEROTTO - 043136469-90 -** 14428337-6 - IPVA - RENAVAM / EXERC 01130356458/2024 - 3.146,79 - **JULIA MUNHOZ RIBEIRO - 041265739-25 -** 14439501-8 - IPVA - RENAVAM / EXERC 01073402239/2024 - 2.296,78 - **JULIA PENTEADO BERNARDELLI - 096415419-60 -** 14426443-6 - IPVA - RENAVAM / EXERC 01385178385/2024 - 3.507,29 - **JULIA SANTOS KANAN - 100361769-74 -** 14433624-0 - IPVA - RENAVAM / EXERC 01263623686/2024 - 2.675,65 - **JULIA STRESKI - 676133069-68 -** 14438216-1 - IPVA - RENAVAM / EXERC 00166857688/2024 - 2.400,71 - **JULIA SUELI MENDES - 435169129-87 -** 14426901-2 - IPVA - RENAVAM / EXERC 01210399897/2024 - 3.367,13 - **JULIA VITORIA RAMOS DE OLIVEIRA - 108504699-02 -** 14401881-8 - IPVA - RENAVAM / EXERC 00340938803/2023 - 173,60 - **JULIA ZAKRZEWSKI MAIER - 740869109-00 -** 14439262-0 - IPVA - RENAVAM / EXERC 01165749103/2024 - 2.312,80 - **JULIAN BROGIAN - 024410509-07 -** 14430364-4 - IPVA - RENAVAM / EXERC 01036019141/2024 - 2.930,71 - **JULIAN SERAFIM BARBOSA - 062157629-89 -** 14404417-7 - IPVA - RENAVAM / EXERC 00818604956/2023 - 162,27 - **JULIANA APARECIDA RAMOS DOS SANTOS - 124071699-05 -** 14405625-6 - IPVA - RENAVAM / EXERC 00488700841/2023 - 147,61 - **JULIANA AREAS DA SILVA LEAL - 004763009-40 -** 14427814-3 - IPVA - RENAVAM / EXERC 01047985940/2024 - 3.228,62 - **JULIANA BARROS DO VALLE - 008492409-80 -** 14409840-4 - IPVA - RENAVAM / EXERC 01330338135/2024 - 4.838,41 - **JULIANA BRAGA RAMOS - 125648519-59 -** 14428255-8 - IPVA - RENAVAM / EXERC 01111870133/2024 - 3.159,68 - **JULIANA DA SILVA FORTES - 062917375-31 -** 14428008-3 - IPVA - RENAVAM / EXERC 01049472338/2024 - 3.196,29 - **JULIANA LOPES DOS SANTOS - 322870198-04 -** 14395887-6 - IPVA - RENAVAM / EXERC 00199695121/2023 - 306,22 - **JULIANA MAXIMO DOS SANTOS - 099312479-83 -** 14411345-4 - IPVA - RENAVAM / EXERC 01104277546/2024 - 4.306,03 - **JULIANA RODRIGUES SILVA MORENO - 096675149-35 -** 14418265-0 - IPVA - RENAVAM / EXERC 01253792043/2024 - 2.675,65 - **JULIANA AKEMI KODAMI GREGORIO - 051841529-54 -** 14435235-1 - IPVA - RENAVAM / EXERC 01261174051/2024 - 2.577,86 - **JULIANA ALVES BARROS - 068714401-94 -** 14430921-9 - IPVA - RENAVAM / EXERC 01096471180/2024 - 2.880,72 - **JULIANA ALVES GARCIA DE SOUZA - 037350929-42 -** 14434453-7 - IPVA - RENAVAM / EXERC 01083307336/2024 - 2.628,17 - **JULIANA APARECIDA BRETSCHNEIDER PINTO - 075196589-88 -** 14421339-4 - IPVA - RENAVAM / EXERC 00824890850/2023 - 198,37 - **JULIANA APARECIDA DA SILVA DOS SANTOS - 019342809-17 -** 14433218-0 - IPVA - RENAVAM / EXERC 00334825490/2024 - 2.709,54 - **JULIANA APARECIDA DE LARA - 049080029-75 -** 14432726-8 - IPVA - RENAVAM / EXERC 00429790341/2024 - 2.740,41 - **JULIANA APARECIDA DOS SANTOS - 058318569-09 -** 14422723-9 - IPVA - RENAVAM / EXERC 00823882705/2023 - 174,01 - **JULIANA APARECIDA DUTRA - 061557879-99 -** 14436156-3 - IPVA - RENAVAM / EXERC 01200411215/2024 - 2.525,57 - **JULIANA APARECIDA GOIS MORAES - 16416708/0001-68 -** 14441660-0 - IPVA - RENAVAM / EXERC 00165281154/2024 - 2.137,03 - **JULIANA APARECIDA HIRAYAMA - 065555429-77 -** 14406880-7 - IPVA - RENAVAM / EXERC 01345017097/2024 - 6.766,95 - **JULIANA APARECIDA LETIERE SANTOS - 954980109-82 -** 14432861-2 - IPVA - RENAVAM / EXERC 01108984387/2024 - 2.734,78 - **JULIANA APARECIDA MACHADO FARIAS - 017787959-94 -** 14401055-8 - IPVA - RENAVAM / EXERC 00842650610/2023 - 174,01 - **JULIANA ARAUJO BAPTISTA DA SILVA - 005390889-94 -** 14404051-1 - IPVA - RENAVAM / EXERC 00803258941/2023 - 162,27 - **JULIANA BALCONI PINTO - 047947389-78 -** 14443685-7 - IPVA - RENAVAM / EXERC 01158297715/2024 - 1.870,98 - **JULIANA BART DA SILVEIRA - 100030169-94 -** 14407186-7 - IPVA - RENAVAM / EXERC 01169891761/2024 - 6.417,25 - **JULIANA BERTON - 026211089-03 -** 14411322-5 - IPVA - RENAVAM / EXERC 01029730315/2024 - 4.312,64 - **JULIANA BITENCOURT - 052243599-88 -** 14415248-4 - IPVA - RENAVAM / EXERC 01245821986/2024 - 3.488,62 - **JULIANA BOTELHO DIAS - 103063869-17 -** 14416340-0 - IPVA - RENAVAM / EXERC 00541862260/2024 - 3.229,81 - **JULIANA BRIKI - 068124829-78 -** 14410712-8 - IPVA - RENAVAM / EXERC 01090100547/2024 - 4.508,57 - **JULIANA BRUNA VEIGA - 089769179-28 -** 14401770-6 - IPVA - RENAVAM / EXERC 00826764665/2023 - 174,01 - **JULIANA CARNEIRO RIBEIRO - 025860279-14 -** 14402140-1 - IPVA - RENAVAM / EXERC 00879860693/2023 - 172,12 - **JULIANA CASCAES SEBASTIANI RANGEL - 035035431-63 -** 14409021-7 - IPVA - RENAVAM / EXERC 01147503661/2024 - 5.234,58 - **JULIANA CASSIA GIMENES SARLO - 010579689-19 -** 14418802-0 - IPVA - RENAVAM / EXERC 00598448934/2024 - 2.522,52 - **JULIANA CATARINA DE AQUINO - 036544119-83 -** 14404831-8 - IPVA - RENAVAM / EXERC 01242075825/2023 - 156,28 - **JULIANA COLOTTI CHALUPE AMADO - 315223888-69 -** 14407457-2 - IPVA - RENAVAM / EXERC 01323240273/2024 - 6.155,44 - **JULIANA CRISTINA COSTA - 036948159-37 -** 14441986-3 - IPVA - RENAVAM / EXERC 01193763859/2024 - 2.095,45 - **JULIANA CRISTINA LARANIAGA SOUZA - 063962869-98 -** 14420461-1 - IPVA - RENAVAM / EXERC 01030778423/2024 - 1.864,34 - **JULIANA CRISTINA LOPES DE SOUZA - 50116795/0001-76 -** 14440159-0 - IPVA - RENAVAM / EXERC 00479662754/2024 - 2.259,33 - **JULIANA CRISTINA MARGARIDO - 045755459-29 -** 14419776-3 - IPVA - RENAVAM / EXERC 01191518830/2024 - 2.177,46 - **JULIANA DA LUZ BATISTA SERVICOS ADMINISTRATIVOS LTDA - 36596272/0001-43 -** 14412834-6 - IPVA - RENAVAM / EXERC 01247576555/2024 - 3.934,42 - **JULIANA DA SILVA - 032450249-40 -** 14397406-5 - IPVA - RENAVAM / EXERC 00900931906/2023 - 206,07 - **JULIANA DA SILVA CANDIDO - 042693939-55 -** 14424559-8 - IPVA - RENAVAM / EXERC 01358371668/2024 - 4.645,54 - **JULIANA DA SILVA ELLWANGER - 050665519-99 -** 14429219-7 - IPVA - RENAVAM / EXERC 00494520744/2024 - 3.042,53 - **JULIANA DA SILVA VIEIRA - 067454519-21 -** 14442723-8 - IPVA - RENAVAM / EXERC 01081910302/2024 - 2.011,40 - **JULIANA DA SILVEIRA BARBOSA - 062726299-66 -** 14442712-2 - IPVA - RENAVAM / EXERC 00132341018/2024 - 2.011,78 - **JULIANA DE ALMEIDA BARBOSA GUALIUME - 051999709-33 -** 14419768-2 - IPVA - RENAVAM / EXERC 01207751992/2024 - 2.178,21 - **JULIANA DE ALMEIDA BASSO WANKE - 063775399-24 -** 14440745-8 - IPVA - RENAVAM / EXERC 01201994141/2024 - 2.214,79 - **JULIANA DE ARAUJO FERNANDES - 049561789-05 -** 14425235-7 - IPVA - RENAVAM / EXERC 00502993057/2024 - 4.113,30 - **JULIANA DE CAMARGO BENEDITO VENTRAMELIS - 005674099-96 -** 14430146-3 - IPVA - RENAVAM / EXERC 00490212786/2024 - 2.953,45 - **JULIANA DE FATIMA CHOMA - 028597069-09 -** 14437949-7 - IPVA - RENAVAM / EXERC 01210194187/2024 - 2.419,44 - **JULIANA DE FATIMA GUADAGNINI - 044171029-88 -** 14402328-5 - IPVA - RENAVAM / EXERC 00802016367/2023 - 170,95 - **JULIANA DE FATIMA ROSA BATISTA - 22398058/0001-78 -** 14431656-8 - IPVA - RENAVAM / EXERC 00910937966/2024 - 2.824,32 - **JULIANA DE FATIMA VIEIRA PORTELA - 050237469-17 -** 14434420-0 - IPVA - RENAVAM / EXERC 01107399820/2024 - 2.628,73 - **JULIANA DE LIMA - 049696449-69 -** 14415323-5 - IPVA - RENAVAM / EXERC 01274981627/2024 - 3.478,10 - **JULIANA DE LOURDES GLOSS - 071316539-18 -** 14402525-3 - IPVA - RENAVAM / EXERC 00811702804/2023 - 170,95 - **JULIANA DE MIRANDA - 096886669-71 -** 14397378-6 - IPVA - RENAVAM / EXERC 00950590223/2023 - 207,04 - **JULIANA DE MORAIS DA SILVA - 087001949-05 -** 14439940-4 - IPVA - RENAVAM / EXERC 00930311965/2024 - 2.270,30 - **JULIANA DE OLIVEIRA - 010670479-64 -** 14403438-4 - IPVA - RENAVAM / EXERC 00190684380/2023 - 163,12 - **JULIANA DE OLIVEIRA MATESICK - 042835939-66 -** 14409003-9 - IPVA - RENAVAM / EXERC 01076180032/2024 - 5.242,19 - **JULIANA DE OLIVEIRA MELO ROMANO - 039108079-25 -** 14408505-1 - IPVA - RENAVAM / EXERC 01292940465/2024 - 5.479,96 - **JULIANA DE SOUZA CAMPOS - 060725159-08 -** 14417186-1 - IPVA - RENAVAM / EXERC 01083614549/2024 - 3.006,94 - **JULIANA DEFANTE SILVA - 033201159-36 -** 14416405-9 - IPVA - RENAVAM / EXERC 00425219020/2024 - 3.216,63 - **JULIANA DEREWLANY - 027462549-05 -** 14410850-7 - IPVA - RENAVAM / EXERC 01174066285/2024 - 4.470,53 - **JULIANA DIAS DE SOUZA - 035360149-76 -** 14442264-3 - IPVA - RENAVAM / EXERC 01096485483/2024 - 2.061,51 - **JULIANA DOMANSKI - 033422789-51 -** 14431436-0 - IPVA - RENAVAM / EXERC 01069609452/2024 - 2.838,84 - **JULIANA DOS SANTOS - 011001319-06 -** 14431561-8 - IPVA - RENAVAM / EXERC 01279667939/2024 - 2.832,64 - **JULIANA DOS SANTOS BATAER - 041571169-09 -** 14428586-7 - IPVA - RENAVAM / EXERC 01058192806/2024 - 3.120,02 - **JULIANA DOTA BELTRAME - 006989759-01 -** 14425664-6 - IPVA - RENAVAM / EXERC 01284770688/2024 - 3.865,96 - **JULIANA EING NEGRINI - 081132689-60 -** 14398803-1 - IPVA - RENAVAM / EXERC 00871463032/2023 - 183,45 - **JULIANA EMI TAKAO - 005905749-14 -** 14437481-9 - IPVA - RENAVAM / EXERC 00481767193/2024 - 2.465,20 - **JULIANA FARIAS FERREIRA - 010268419-76 -** 14404248-4 - IPVA - RENAVAM / EXERC 00809160129/2023 - 162,27 - **JULIANA FERNANDES BARBOSA - 075669859-65 -** 14436825-8 - IPVA - RENAVAM / EXERC 00537865578/2024 - 2.492,85 - **JULIANA FERRAZ LIMA VALENCIANO - 063836039-06 -** 14418337-1 - IPVA - RENAVAM / EXERC 00533615542/2024 - 2.663,21 - **JULIANA FERREIRA SCANACAPRA - 059646269-71 -** 14401558-4 - IPVA - RENAVAM / EXERC 00872345530/2023 - 174,01 - **JULIANA FERREIRA VIEIRA - 808781219-00 -** 14410816-7 - IPVA - RENAVAM / EXERC 01343839960/2024 - 4.476,29 - **JULIANA FOUTOURA - 071405029-60 -** 14418613-3 - IPVA - RENAVAM / EXERC 00483358045/2024 - 2.575,19 - **JULIANA GABASSI - 373609398-52 -** 14409503-0 - IPVA - RENAVAM / EXERC 01215236660/2024 - 4.998,79 - **JULIANA GASPAR FELIPE - 070390299-79 -** 14435271-8 - IPVA - RENAVAM / EXERC 00495548375/2024 - 2.575,19 - **JULIANA GELINSKI LISBOA - 081241569-80 -** 14428841-6 - IPVA - RENAVAM / EXERC 00959910956/2024 - 3.090,67 - **JULIANA GERALDINI MARQUES - 037441669-96 -** 14413499-0 - IPVA - RENAVAM / EXERC 01255548182/2024 - 3.812,63 - **JULIANA GOBATTO - 066424849-75 -** 14442973-7 - IPVA - RENAVAM / EXERC 00509693440/2024 - 1.978,17 - **JULIANA GOMES - 071089339-69 -** 14424495-8 - IPVA - RENAVAM / EXERC 01148097780/2024 - 4.713,82 - **JULIANA GONCALVES SIMONATO - 075853429-93 -** 14402295-5 - IPVA - RENAVAM / EXERC 00814363083/2023 - 170,95 - **JULIANA GRAEFF - 070752389-30 -** 14436418-0 - IPVA - RENAVAM / EXERC 00571377505/2024 - 2.512,05 - **JULIANA GRANDI CHIQUETTI - 053562789-00 -** 14397966-0 - IPVA - RENAVAM / EXERC 00372112340/2023 - 189,34 - **JULIANA GRANETTO - 051017889-88 -** 14434879-6 - IPVA - RENAVAM / EXERC 01181010613/2024 - 2.605,01 - **JULIANA GREBE ROSA - 720325379-15 -** 14407336-3 - IPVA - RENAVAM / EXERC 01384997188/2024 - 6.239,17 - 14409162-0 - IPVA - RENAVAM / EXERC 01395061162/2024 - 5.161,47 - **JULIANA GUEDES TRAD - 696731281-20 -** 14426925-0 - IPVA - RENAVAM / EXERC 01245366448/2024 - 3.363,88 - **JULIANA HELENA BANDEIRA BOTTEGA - 026486349-67 -** 14427242-0 - IPVA - RENAVAM / EXERC 01095517659/2024 - 3.321,07 - **JULIANA HENRIQUES DE LIMA E ARAUJO - 123966369-28 -** 14434675-0 - IPVA - RENAVAM / EXERC 00217583253/2024 - 2.611,58 - **JULIANA INOJOSA - 422139568-04 -** 14420995-8 - IPVA - RENAVAM / EXERC 00929801091/2023 - 219,36 - **JULIANA KAMIMURA - 028306959-76 -** 14420729-7 - IPVA - RENAVAM / EXERC 00501922334/2024 - 1.510,90 - **JULIANA KARINA DO NASCIMENTO PEREIRA - 095705889-69 -** 14402762-0 - IPVA - RENAVAM / EXERC 00814714650/2023 - 170,95 - **JULIANA KARLA ADELINO BREVIGLIERI - 037470399-01 -** 14445643-2 - IPVA - RENAVAM / EXERC 00500341010/2024 - 1.320,58 - **JULIANA KATLEYN DESSBESSEL - 012397049-09**

- 14433956-8 - IPVA - RENAVAM / EXERC 01048456371/2024 - 2.654,25 - **JULIANA KAUFFMAN HORST - 056597099-23 -** 14406935-8 - IPVA - RENAVAM / EXERC 01363838080/2024 - 6.698,93 - **JULIANA KOSOSKI MASSAD - 027278349-85 -** 14427322-2 - IPVA - RENAVAM / EXERC 01144754795/2024 - 3.308,50 - **JULIANA LEONI VALIM - 031547909-42 -** 14405729-5 - IPVA - RENAVAM / EXERC 01253839708/2024 - 12.690,86 - **JULIANA LUCIANA DE SOUZA BABIC - 006292849-03 -** 14400250-4 - IPVA - RENAVAM / EXERC 00839398751/2023 - 178,50 - **JULIANA LUZ BOEIRA - 018740869-66 -** 14408703-8 - IPVA - RENAVAM / EXERC 01351977471/2024 - 5.369,82 - **JULIANA MACIEL ITALIANO - 072139759-00 -** 14399351-5 - IPVA - RENAVAM / EXERC 00825617413/2023 - 178,50 - **JULIANA MACIEL RODRIGUES RIBEIRO - 030160929-21 -** 14402752-3 - IPVA - RENAVAM / EXERC 00810115107/2023 - 170,95 - **JULIANA MARIA DE MATTOS - 034134779-51 -** 14442836-6 - IPVA - RENAVAM / EXERC 01137200232/2024 - 1.995,63 - **JULIANA MARIA REIS KIMURA - 059298799-07 -** 14444481-7 - IPVA - RENAVAM / EXERC 01305085857/2024 - 1.737,84 - 14445266-6 - IPVA - RENAVAM / EXERC 00126287414/2024 - 1.539,44 - **JULIANA MARTINS DOS SANTOS JANUARIO - 075362449-40 -** 14408744-5 - IPVA - RENAVAM / EXERC 00596629931/2024 - 5.351,02 - **JULIANA MARTINS ZAPAROLI BONETTO - 024713359-00 -** 14414261-6 - IPVA - RENAVAM / EXERC 01217545783/2024 - 3.664,01 - **JULIANA MATOS DE PAULA SOUZA 22138744841 - 16705522/0001-29 -** 14396127-3 - IPVA - RENAVAM / EXERC 00332084604/2023 - 252,97 - **JULIANA MAYARA LIMA DOS SANTOS - 103893209-27 -** 14397620-3 - IPVA - RENAVAM / EXERC 00846549409/2023 - 205,00 - **JULIANA MAYRA FAIAD - 010466229-86 -** 14410162-6 - IPVA - RENAVAM / EXERC 01170286329/2024 - 4.713,82 - **JULIANA MEDEIROS BRITO URSULINO - 011736891-17 -** 14427275-7 - IPVA - RENAVAM / EXERC 01132706332/2024 - 3.318,16 - **JULIANA MENEGUETTI LEONARDO - 082256009-75 -** 14425248-9 - IPVA - RENAVAM / EXERC 01164203689/2024 - 4.098,31 - **JULIANA NASCIMENTO SANTOS - 048262109-57 -** 14403885-1 - IPVA - RENAVAM / EXERC 00803872615/2023 - 162,27 - **JULIANA NEVES DA SILVA - 044961349-69 -** 14402617-9 - IPVA - RENAVAM / EXERC 00810171945/2023 - 170,95 - **JULIANA NEVES DA SILVA AMARANTE - 045981839-26 -** 14408041-6 - IPVA - RENAVAM / EXERC 01200986536/2024 - 5.712,13 - **JULIANA NUNES - 090039699-73 -** 14396733-6 - IPVA - RENAVAM / EXERC 00874186811/2023 - 220,90 - **JULIANA PAULA DELLA ROSA - 052463929-96 -** 14401184-8 - IPVA - RENAVAM / EXERC 00824293150/2023 - 174,01 - **JULIANA PELANDRE GRAVENA - 023963029-73 -** 14429165-4 - IPVA - RENAVAM / EXERC 01197886220/2024 - 3.047,39 - **JULIANA PEREIRA - 026167479-01 -** 14412903-2 - IPVA - RENAVAM / EXERC 00548077401/2024 - 3.926,56 - **JULIANA PEREIRA - 071232439-94 -** 14439471-2 - IPVA - RENAVAM / EXERC 01233475484/2024 - 2.298,67 - **JULIANA PEREIRA AMBROSIO - 010311949-32 -** 14414991-2 - IPVA - RENAVAM / EXERC 01278783331/2024 - 3.532,01 - **JULIANA PEREIRA CIANCA - 070117749-71 -** 14419036-0 - IPVA - RENAVAM / EXERC 01135815388/2024 - 2.438,90 - **JULIANA PEREIRA CLEMENTE - 078320189-33 -** 14404249-2 - IPVA - RENAVAM / EXERC 00802408494/2023 - 162,27 - **JULIANA PICHEK - 071255809-80 -** 14413779-5 - IPVA - RENAVAM / EXERC 00596370334/2024 - 3.748,48 - **JULIANA PIOVESANA - 111788029-06 -** 14426884-9 - IPVA - RENAVAM / EXERC 01195528164/2024 - 3.370,12 - **JULIANA PIVETTA PADOAN - 029661539-03 -** 14419901-4 - IPVA - RENAVAM / EXERC 00252993276/2024 - 2.127,12 - **JULIANA PONTARA DA CUNHA - 069128889-50 -** 14418736-9 - IPVA - RENAVAM / EXERC 01081605801/2024 - 2.539,08 - **JULIANA PRADO - 043937299-27 -** 14406967-6 - IPVA - RENAVAM / EXERC 01298579934/2024 - 6.664,21 - 14408410-1 - IPVA - RENAVAM / EXERC 01268539969/2024 - 5.505,21 - **JULIANA PRESTES DE BRITO - 059700039-56 -** 14428970-6 - IPVA - RENAVAM / EXERC 01073828015/2024 - 3.066,06 - **JULIANA RAFAELA SOCEK - 070579909-36 -** 14425472-4 - IPVA - RENAVAM / EXERC 01111421070/2024 - 3.945,70 - **JULIANA REGINA RAMOS SARAIVA - 010446239-69 -** 14438090-8 - IPVA - RENAVAM / EXERC 00555297241/2024 - 2.409,96 - **JULIANA RIBEIRO - 047545869-99 -** 14430748-8 - IPVA - RENAVAM / EXERC 00260595900/2024 - 2.897,15 - **JULIANA ROBERTA NEMETZ DE OLIVEIRA - 092497319-65 -** 14416895-0 - IPVA - RENAVAM / EXERC 01077103384/2024 - 3.066,06 - **JULIANA RODRIGUES DA SILVA - 082399989-09 -** 14417314-7 - IPVA - RENAVAM / EXERC 00540770256/2024 - 2.978,18 - **JULIANA RODRIGUES MAIA ESCUDEIRO - 048856079-90 -** 14425586-0 - IPVA - RENAVAM / EXERC 01390630312/2024 - 3.898,45 - **JULIANA RODRIGUES RAMOS - 405217379-15 -** 14416830-5 - IPVA - RENAVAM / EXERC 00540774960/2024 - 3.092,00 - **JULIANA RUZAFA PEREIRA DA SILVA - 096508459-09 -** 14438257-9 - IPVA - RENAVAM / EXERC 01008378590/2024 - 2.398,21 - **JULIANA SALATA - 038134649-89 -** 14444876-6 - IPVA - RENAVAM / EXERC 00459326031/2024 - 1.657,51 - **JULIANA SANTI - 034339039-64 -** 14411299-7 - IPVA - RENAVAM / EXERC 01071056872/2024 - 4.317,07 - **JULIANA SANTOS BOCUTO - 107939569-51 -** 14445469-3 - IPVA - RENAVAM / EXERC 00126150389/2024 - 1.446,92 - **JULIANA SARTORI GALDINO DE CARVALHO - 405993838-60 -** 14424896-1 - IPVA - RENAVAM / EXERC 01090829318/2024 - 4.343,71 - **JULIANA SBARDELLA DANIEL - 023202599-10 -** 14432421-8 - IPVA - RENAVAM / EXERC 00467417598/2024 - 2.761,44 - **JULIANA SBERZE PACHECO SILVA - 041548269-05 -** 14417876-9 - IPVA - RENAVAM / EXERC 01177594150/2024 - 2.818,32 - 14437654-4 - IPVA - RENAVAM / EXERC 01411783082/2024 - 2.451,07 - **JULIANA SERAFIM DE ALMEIDA - 061737719-77 -** 14409994-0 - IPVA - RENAVAM / EXERC 01077022155/2024 - 4.775,73 - **JULIANA SHALLAN PORTES - 037396689-03 -** 14400635-6 - IPVA - RENAVAM / EXERC 00838207626/2023 - 178,50 - **JULIANA SILVA DE LIMA - 059641659-82 -** 14426117-8 - IPVA - RENAVAM / EXERC 00938288210/2024 - 3.641,68 - **JULIANA SOMAVILLA GOMES ARISTIMUNHO VARGAS - 007162219-50 -** 14437319-7 - IPVA - RENAVAM / EXERC 01080662143/2024 - 2.475,18 - **JULIANA SOUZA DE OLIVEIRA - 342940628-51 -** 14399435-0 - IPVA - RENAVAM / EXERC 00849109701/2023 - 178,50 - **JULIANA SUSS RIBEIRO - 044955129-60 -** 14410180-4 - IPVA - RENAVAM / EXERC 01166277116/2024 - 4.713,82 - **JULIANA TAKAOKA DE SOUZA - 020953339-00 -** 14437437-1 - IPVA - RENAVAM / EXERC 01062119905/2024 - 2.467,52 - **JULIANA TISSEU ROCHA - 010567559-89 -** 14413051-0 - IPVA - RENAVAM / EXERC 01126999897/2024 - 3.902,70 - **JULIANA TRES - 330234008-73 -** 14415239-5 - IPVA - RENAVAM / EXERC 01179017835/2024 - 3.489,85 - **JULIANA TREVISAN LUBAWSKI - 066516989-23 -** 14440169-7 - IPVA - RENAVAM / EXERC 00401014258/2024 - 2.256,98 - **JULIANA VARGAS DE OLIVEIRA - 099794659-80 -** 14402275-0 - IPVA - RENAVAM / EXERC 00806547766/2023 - 170,95 - **JULIANA VIEIRA - 084195269-83 -** 14399933-5 - IPVA - RENAVAM / EXERC 00824302494/2023 - 178,50 - **JULIANE REGINA BETTIN SANTANA - 051898519-90 -** 14410023-9 - IPVA - RENAVAM / EXERC 01284850029/2024 - 4.762,96 - **JULIANE APARECIDA DE OLIVEIRA NELO - 035285149-06 -** 14400654-2 - IPVA - RENAVAM / EXERC 00838908837/2023 - 178,50 - **JULIANE APARECIDA GUMY - 826678459-00 -** 14430781-0 - IPVA - RENAVAM / EXERC 01242270920/2024 - 2.895,30 - **JULIANE BOHS BENITO ICKERT - 014948109-80 -** 14397869-9 - IPVA - RENAVAM / EXERC 00846478552/2023 - 198,37 - **JULIANE BORAZO - 031281549-29 -** 14430368-7 - IPVA - RENAVAM / EXERC 01349389150/2024 - 2.930,55 - **JULIANE CORREA DE LIMA - 070776439-48 -** 14426152-6 - IPVA - RENAVAM / EXERC 01067071323/2024 - 3.629,01 - **JULIANE DO ROCIO DE FREITAS - 052407649-99 -** 14422737-9 - IPVA - RENAVAM / EXERC 00843153571/2023 - 174,01 - **JULIANE DO ROCIO DE SOUZA - 068304759-02 -** 14400788-3 - IPVA - RENAVAM / EXERC 00842362452/2023 - 178,50 - **JULIANE ELVIRA BRUCH - 083047119-74 -** 14429632-0 - IPVA - RENAVAM / EXERC 00333018044/2024 - 3.002,92 - **JULIANE FAGUNDES FERREIRA - 039135759-01 -** 14403411-2 - IPVA - RENAVAM / EXERC 00225290278/2023 - 163,79 - **JULIANE FRATES DO PRADO MOLARI - 067651169-40 -** 14412080-9 - IPVA - RENAVAM / EXERC 01256797283/2024 - 4.120,87 - **JULIANE LEAL DE OLIVEIRA - 064499159-35 -** 14429569-2 - IPVA - RENAVAM / EXERC 01343674317/2024 - 3.006,85 - **JULIANE LEMES DE SOUZA - 085471379-47 -** 14444412-4 - IPVA - RENAVAM / EXERC 00168672863/2024 - 1.743,63 - **JULIANE MARION KLEVER SCHNEIDER INKOTTE - 804597579-20 -** 14430301-6 - IPVA - RENAVAM / EXERC 01160510510/2024 - 2.944,37 - **JULIANE MAURILIA ZAMPIERI - 067096769-60 -** 14434807-9 - IPVA - RENAVAM / EXERC 01139915573/2024 - 2.609,13 - **JULIANE MENDES - 081677249-56 -** 14401798-6 - IPVA - RENAVAM / EXERC 00836368800/2023 - 174,01 - **JULIANE PIRES VICENTE - 038068459-48 -** 14421141-3 - IPVA - RENAVAM / EXERC 00877316716/2023 - 206,07 - **JULIANE SOARES DA SILVA - 053149399-75 -** 14401814-1 - IPVA - RENAVAM / EXERC 00845456822/2023 - 174,01 - **JULIANE TEIXEIRA TORRES - 054266179-96 -** 14396938-0 - IPVA - RENAVAM / EXERC 00944305938/2023 - 219,36 - **JULIANE TREVISAN GIRALDELLI - 006871959-00 -** 14435356-0 - IPVA - RENAVAM / EXERC 00542215489/2024 - 2.571,53 - **JULIANE VIEIRA DOS SANTOS - 033622449-47 -** 14439763-0 - IPVA - RENAVAM / EXERC 01028595260/2024 - 2.280,46 - 14440761-0 - IPVA - RENAVAM / EXERC 01180462634/2024 - 2.211,75 - **JULIANE VRZECIOK - 062749119-79 -** 14422725-5 - IPVA - RENAVAM / EXERC 00821128264/2023 - 174,01 - **JULIANE YUKIE SANTOS SILVA HASSUMI - 004816329-56 -** 14407128-0 - IPVA - RENAVAM / EXERC 01272941350/2024 - 6.492,06 - **JULIANI LUIZ MALACARNE - 031741009-17 -** 14405363-0 - IPVA - RENAVAM / EXERC 00827694121/2023 - 151,49 - **JULIANNE CRISTINA SINGER AYALA BASSAN - 047360729-89 -** 14429877-2 - IPVA - RENAVAM / EXERC 01372081280/2024 - 2.977,43 - **JULIANNE HELOISA PEREIRA PRESTES - 014881339-99 -** 14431533-2 - IPVA - RENAVAM / EXERC 00496780077/2024 - 2.836,12 - **JULIANNY PACHECO TRINDADE - 047781409-31 -** 14413118-5 - IPVA - RENAVAM / EXERC 01262101856/2024 - 3.894,65 - **JULIANO ADELMO DE LIMA - 376824038-02 -** 14422735-2 - IPVA - RENAVAM / EXERC 00839137290/2023 - 174,01 - **JULIANO ALVES ALENCAR - 053570259-08 -** 14431799-8 - IPVA - RENAVAM / EXERC 00337682127/2024 - 2.816,28 - **JULIANO ALVES FERREIRA - 083371409-09 -** 14418517-0 - IPVA - RENAVAM / EXERC 00465820506/2024 - 2.610,28 - **JULIANO ALVES SANTANA - 044388389-08 -** 14442824-2 - IPVA - RENAVAM / EXERC 01177588789/2024 - 1.995,78 - **JULIANO ANDRE BALDO - 041282049-86 -** 14433337-3 - IPVA - RENAVAM / EXERC 01012603498/2024 - 2.697,84 - **JULIANO ANTONIO DELA ROSA - 005176179-35 -** 14412142-2 - IPVA - RENAVAM / EXERC 01059143000/2024 - 4.097,14 - **JULIANO APARECIDIO ROCHA - 070703889-85 -** 14398293-9 - IPVA - RENAVAM / EXERC 00869984632/2023 - 189,26 - **JULIANO APARECIDO IZAIAS - 066333649-03 -** 14445244-5 - IPVA - RENAVAM / EXERC 00459560921/2024 - 1.550,54 - **JULIANO ARAUJO RIBEIRO - 055844039-89 -** 14418852-7 - IPVA - RENAVAM / EXERC 01219806134/2024 - 2.499,28 - **JULIANO AUGUSTO CACIANO ALVES - 332143398-26 -** 14418811-0 - IPVA - RENAVAM / EXERC 00411608169/2024 - 2.518,69 - **JULIANO AUGUSTO PRYZIAZNYJ - 081805199-02 -** 14433062-5 - IPVA - RENAVAM / EXERC 00462078140/2024 - 2.725,53 - **JULIANO BECKER ISOTTON - 079474179-70 -** 14406571-9 - IPVA - RENAVAM / EXERC 01366503594/2024 - 7.432,04 - 14408661-9 - IPVA - RENAVAM / EXERC 01334166410/2024 - 5.390,68 - **JULIANO BIELIK - 037118089-99 -** 14404997-7 - IPVA - RENAVAM / EXERC 00126455864/2023 - 155,95 - **JULIANO BRANDT - 035511229-97 -** 14405934-4 - IPVA - RENAVAM / EXERC 01104590503/2024 - 9.167,75 - **JULIANO CAMPOS DA ROSA - 091972559-71 -** 14419453-5 - IPVA - RENAVAM / EXERC 00355253593/2024 - 2.283,79 - **JULIANO CESAR CAMARGO - 022725829-07 -** 14430854-9 - IPVA - RENAVAM / EXERC 00554801299/2024 - 2.886,79 - **JULIANO CESAR DA SILVA CHAVES - 085108299-85 -** 14421267-3 - IPVA - RENAVAM / EXERC 01001601073/2023 - 204,89 - **JULIANO CESAR DE OLIVEIRA - 087914379-70 -** 14403877-0 - IPVA - RENAVAM / EXERC 00819785687/2023 - 162,27 - **JULIANO CESAR MONTEIRO - 052536359-98 -** 14434298-4 - IPVA - RENAVAM / EXERC 00488996201/2024 - 2.633,30 - **JULIANO CESAR OLIVEIRA MORAIS - 113783169-32 -** 14396453-1 - IPVA - RENAVAM / EXERC 00888711212/2023 - 231,39 - **JULIANO CESAR PEDROSO - 091928739-52 -** 14421434-0 - IPVA - RENAVAM / EXERC 00864544103/2023 - 189,26 - **JULIANO CORREA - 006824959-48 -** 14438839-9 - IPVA - RENAVAM / EXERC 01247095603/2024 - 2.350,60 - **JULIANO CRISTIAN KNACK DA SILVEIRA - 048253189-40 -** 14408199-4 - IPVA - RENAVAM / EXERC 01012446554/2024 - 5.602,11 - **JULIANO DA SILVA - 071111399-84 -** 14433175-3 - IPVA - RENAVAM / EXERC 01137228943/2024 - 2.712,50 - **JULIANO DA SILVA - 690307741-34 -** 14419554-0 - IPVA - RENAVAM / EXERC 00908614624/2024 - 2.247,88 - **JULIANO DA SILVA - 042458009-84 -** 14443381-5 - IPVA - RENAVAM / EXERC

Diário Oficial Certificado Digitalmente
O Departamento de Imprensa Oficial do Estado do Paraná, de garantia de autenticidade deste documento, desde que visualizado através do site http://www.imprensaoficial.pr.gov.br

00584254989/2024 - 1.920,79 - **JULIANO DA SILVA BONFIM BARROS - 945227239-20 -** 14429247-2 - IPVA - RENAVAM / EXERC 00993686621/2024 - 3.041,29 - **JULIANO DA SILVA FERREIRA - 838252159-20 -** 14415808-3 - IPVA - RENAVAM / EXERC 01002259654/2024 - 3.399,77 - **JULIANO DA SILVA FERREIRA - SERVICOS MEDICOS - 33923604/0001-69 -** 14408834-4 - IPVA - RENAVAM / EXERC 01174323679/2024 - 5.310,71 - **JULIANO DALTO NOGUEIRA - 037299639-61 -** 14403728-6 - IPVA - RENAVAM / EXERC 00802536506/2023 - 162,27 - **JULIANO DE ANDRADE DE LIMA - 065849949-10 -** 14442381-0 - IPVA - RENAVAM / EXERC 00554381893/2024 - 2.048,98 - **JULIANO DE AZEVEDO - 077745459-99 -** 14424488-5 - IPVA - RENAVAM / EXERC 01153473434/2024 - 4.713,82 - **JULIANO DE BORTOLI - 946410720-00 -** 14412579-7 - IPVA - RENAVAM / EXERC 01005466146/2024 - 4.000,30 - **JULIANO DE JESUS DE LIMA - 061715399-02 -** 14423544-4 - IPVA - RENAVAM / EXERC 00227670183/2023 - 154,19 - **JULIANO DE LIMA - 058808729-71 -** 14404368-5 - IPVA - RENAVAM / EXERC 00804319987/2023 - 162,27 - **JULIANO DE LUCA FANTIN - 049024799-74 -** 14445149-0 - IPVA - RENAVAM / EXERC 00335040578/2024 - 1.579,61 - **JULIANO DE MATOS - 092178689-14 -** 14399581-0 - IPVA - RENAVAM / EXERC 00823632008/2023 - 178,50 - **JULIANO DE OLIVEIRA ZGODA - 139232619-26 -** 14437495-9 - IPVA - RENAVAM / EXERC 00973832487/2024 - 2.464,24 - **JULIANO DE SOUZA - 006657559-10 -** 14400506-6 - IPVA - RENAVAM / EXERC 00830133542/2023 - 178,50 - **JULIANO DEFFUNE FLENIK - 290910098-70 -** 14410848-5 - IPVA - RENAVAM / EXERC 01159017457/2024 - 4.470,53 - **JULIANO DIAS - 300659228-08 -** 14414845-2 - IPVA - RENAVAM / EXERC 01332315841/2024 - 3.560,10 - **JULIANO DOBOSZ - 024713559-35 -** 14425938-6 - IPVA - RENAVAM / EXERC 01192264590/2024 - 3.726,98 - **JULIANO DOMINGOS DA ROCHA - 041254239-03 -** 14419445-4 - IPVA - RENAVAM / EXERC 00395026865/2024 - 2.285,63 - **JULIANO DOMINGUES MACIEL - 051724569-88 -** 14398012-0 - IPVA - RENAVAM / EXERC 00847227812/2023 - 189,26 - **JULIANO DUTRA ALVES - 039388049-47 -** 14396777-8 - IPVA - RENAVAM / EXERC 00171826485/2023 - 220,64 - **JULIANO DWULATKA - 008818229-06 -** 14414979-3 - IPVA - RENAVAM / EXERC 01398216787/2024 - 3.533,44 - **JULIANO FANTIN - 035754249-50 -** 14431060-8 - IPVA - RENAVAM / EXERC 00210282703/2024 - 2.868,12 - **JULIANO FEIJO HOFFMANN - 037351059-47 -** 14425767-7 - IPVA - RENAVAM / EXERC 00257395431/2024 - 3.812,73 - **JULIANO FERREIRA DA COSTA - 045625559-12 -** 14419484-5 - IPVA - RENAVAM / EXERC 00469103221/2024 - 2.270,99 - **JULIANO FERREIRA DE OLIVEIRA - 052358199-85 -** 14442471-9 - IPVA - RENAVAM / EXERC 00533762227/2024 - 2.037,38 - **JULIANO FISCHER DA LUZ - 055414269-44 -** 14414161-0 - IPVA - RENAVAM / EXERC 01132168926/2024 - 3.677,05 - **JULIANO FRANCISCO LAPAS PRADO - 817145721-53 -** 14410199-5 - IPVA - RENAVAM / EXERC 01089563423/2024 - 4.700,60 - **JULIANO FRANCISCO LEHR - 033479639-38 -** 14408662-7 - IPVA - RENAVAM / EXERC 00509921990/2024 - 5.388,40 - **JULIANO FRANCISCO PINTO - 054312429-03 -** 14412756-0 - IPVA - RENAVAM / EXERC 01054645075/2024 - 3.956,05 - **JULIANO GOMES DA SILVA - 004041039-01 -** 14442533-2 - IPVA - RENAVAM / EXERC 00456195238/2024 - 2.031,27 - **JULIANO GRECZYSZYEN - 046183569-01 -** 14436746-4 - IPVA - RENAVAM / EXERC 00699605784/2024 - 2.492,85 - **JULIANO GROSSKOPF DOS SANTOS - 065284749-82 -** 14403263-2 - IPVA - RENAVAM / EXERC 00599096446/2023 - 168,04 - **JULIANO HAAS - 067513979-17 -** 14399925-4 - IPVA - RENAVAM / EXERC 00838213758/2023 - 178,50 - **JULIANO JOSE DA SILVA - 033378309-35 -** 14431968-0 - IPVA - RENAVAM / EXERC 01278866210/2024 - 2.802,27 - **JULIANO JOSE PILEGI - 051877649-26 -** 14403800-2 - IPVA - RENAVAM / EXERC 00821221493/2023 - 162,27 - **JULIANO JOUBERT SACCON - 023756359-22 -** 14426659-5 - IPVA - RENAVAM / EXERC 01257680916/2024 - 3.406,18 - **JULIANO KAMINSKI CAVALHEIRO - 122721259-30 -** 14404908-0 - IPVA - RENAVAM / EXERC 00128512474/2023 - 155,95 - **JULIANO LUIZ AUGUSTINHO - 044631429-38 -** 14397242-9 - IPVA - RENAVAM / EXERC 00888209690/2023 - 213,15 - **JULIANO MACIEL GONCALVES DE CASTRO - 044307089-08 -** 14434425-1 - IPVA - RENAVAM / EXERC 01086766935/2024 - 2.628,73 - **JULIANO MAFIOLETTI POZZAMAI - 008261999-92 -** 14417957-9 - IPVA - RENAVAM / EXERC 01140189368/2024 - 2.787,16 - **JULIANO MAGIONI - 856234409-59 -** 14401000-0 - IPVA - RENAVAM / EXERC 00884893979/2023 - 174,83 - **JULIANO MAGRI - 057548319-94 -** 14411518-0 - IPVA - RENAVAM / EXERC 00586740023/2024 - 4.257,94 - **JULIANO MARIA ALVES - 084881609-92 -** 14398840-6 - IPVA - RENAVAM / EXERC 00880538260/2023 - 183,45 - **JULIANO MARIANO DA SILVA - 037322029-41 -** 14403403-1 - IPVA - RENAVAM / EXERC 01005579889/2023 - 164,03 - **JULIANO MIYANO QUEIROZ - 651982809-25 -** 14435504-0 - IPVA - RENAVAM / EXERC 00565179632/2024 - 2.562,99 - **JULIANO NASCIMENTO - 034410369-21 -** 14432412-9 - IPVA - RENAVAM / EXERC 01041399607/2024 - 2.761,59 - **JULIANO NEUMAR SCHEBESTA - 049685209-48 -** 14421824-8 - IPVA - RENAVAM / EXERC 00863785573/2023 - 183,45 - **JULIANO NOGUEIRA LISBOA - 930207599-00 -** 14441739-9 - IPVA - RENAVAM / EXERC 00310992460/2024 - 2.127,12 - **JULIANO NUNES - 044572839-67 -** 14403141-5 - IPVA - RENAVAM / EXERC 00253315379/2023 - 169,48 - **JULIANO OLIVEIRA DA SILVA - 031741069-58 -** 14418228-6 - IPVA - RENAVAM / EXERC 00468576584/2024 - 2.693,57 - **JULIANO OLIVEIRA LEITE - 023140609-62 -** 14430445-4 - IPVA - RENAVAM / EXERC 00893968072/2024 - 2.926,09 - **JULIANO PEDROSO MOURA - 046704639-50 -** 14439557-3 - IPVA - RENAVAM / EXERC 01162671634/2024 - 2.294,41 - **JULIANO PEDROZO DE CAMARGO - 087842529-28 -** 14422276-8 - IPVA - RENAVAM / EXERC 00846152452/2023 - 178,50 - **JULIANO PEREIRA SANTANA LTDA - 47974763/0001-05 -** 14435942-9 - IPVA - RENAVAM / EXERC 01319727600/2024 - 2.537,41 - **JULIANO PERUZZO - 682304009-20 -** 14413497-4 - IPVA - RENAVAM / EXERC 00256526338/2024 - 3.812,73 - **JULIANO PIMENTEL - 042129029-31 -** 14402106-1 - IPVA - RENAVAM / EXERC 00882741900/2023 - 172,12 - **JULIANO PRATES SOUZA - 035146905-29 -** 14442941-9 - IPVA - RENAVAM / EXERC 01123726636/2024 - 1.984,74 - **JULIANO PRESTES DE OLIVEIRA - 015411840-09 -** 14439726-6 - IPVA - RENAVAM / EXERC 00308118529/2024 - 2.282,22 - **JULIANO RAMOS JOVINSKI - 089066599-03 -** 14421582-6 - IPVA - RENAVAM / EXERC 00870286692/2023 - 189,26 - **JULIANO REBINSKI - 058647159-64 -** 14417032-6 - IPVA - RENAVAM / EXERC 00404254357/2024 - 3.038,52 - **JULIANO REIS SIQUEIRA - 973110306-68 -** 14413325-0 - IPVA - RENAVAM / EXERC 01078439866/2024 - 3.846,95 - **JULIANO RENATO RIGOBELLO IMEDIATO DA SILVA - 029147599-08 -** 14405972-7 - IPVA - RENAVAM / EXERC 01379014210/2024 - 9.702,01 - **JULIANO RICARDO DINIZ - 023580679-03 -** 14430943-0 - IPVA - RENAVAM / EXERC 01217373613/2024 - 2.878,54 - **JULIANO ROCHA DE LIMA - 075670599-16 -** 14401280-1 - IPVA - RENAVAM / EXERC 00834473615/2023 - 174,01 - **JULIANO RODRIGO DE SOUSA INOCENCIO - 085248569-71 -** 14402760-4 - IPVA - RENAVAM / EXERC 00800247760/2023 - 170,95 - **JULIANO RODRIGO MARTINS - 873257139-91 -** 14428933-1 - IPVA - RENAVAM / EXERC 01029409037/2024 - 3.066,48 - **JULIANO RODRIGO SINGER - 032651919-07 -** 14408141-2 - IPVA - RENAVAM / EXERC 01025151116/2024 - 5.630,40 - **JULIANO RODRIGUES DE ANDRADE - 034134929-18 -** 14411071-4 - IPVA - RENAVAM / EXERC 00148343040/2024 - 4.388,12 - **JULIANO ROQUE DE OLIVEIRA - 076988149-12 -** 14401222-4 - IPVA - RENAVAM / EXERC 00827726139/2023 - 174,01 - **JULIANO SAIZ KAVITSKI - 040089919-13 -** 14429698-2 - IPVA - RENAVAM / EXERC 01401507163/2024 - 2.994,87 - **JULIANO SAROLLI PREISNER - 025135689-23 -** 14409607-0 - IPVA - RENAVAM / EXERC 01199926903/2024 - 4.935,91 - **JULIANO SILVA QUIRINO - 785729591-49 -** 14425703-0 - IPVA - RENAVAM / EXERC 01290780959/2024 - 3.845,71 - **JULIANO SOARES DOS SANTOS - 075999489-70 -** 14445651-3 - IPVA - RENAVAM / EXERC 00169979504/2024 - 1.316,78 - **JULIANO SPESSATTO - 020301049-30 -** 14412440-5 - IPVA - RENAVAM / EXERC 01166215463/2024 - 4.029,80 - **JULIANO STRAPASSAN LEAL - 030523639-30 -** 14403256-0 - IPVA - RENAVAM / EXERC 00192839357/2023 - 168,04 - **JULIANO TEBINKA GONCALVES - 029236179-32 -** 14430005-0 - IPVA - RENAVAM / EXERC 00490560202/2024 - 2.966,62 - **JULIANO TEIXEIRA - 038200279-20 -** 14444589-9 - IPVA - RENAVAM / EXERC 00990970124/2024 - 1.717,34 - **JULIANO TEIXEIRA - 022643819-81 -** 14419533-7 - IPVA - RENAVAM / EXERC 01030209526/2024 - 2.263,08 - **JULIANO TEIXEIRA NASCIMENTO - 028722169-52 -** 14440861-6 - IPVA - RENAVAM / EXERC 00450878082/2024 - 2.205,25 - **JULIANO TROCKI - 044600369-75 -** 14411460-4 - IPVA - RENAVAM / EXERC 00926777394/2024 - 4.285,13 - **JULIANO VAGNER PEREIRA DE ARAUJO MACHADO - 032316819-10 -** 14425709-0 - IPVA - RENAVAM / EXERC 00337337659/2024 - 3.841,45 - **JULIANO VALENTIN MURASKI - 023643649-06 -** 14410574-5 - IPVA - RENAVAM / EXERC 01115749355/2024 - 4.558,52 - **JULIANO VASUM - 064733759-29 -** 14419372-5 - IPVA - RENAVAM / EXERC 00907607276/2024 - 2.313,80 - **JULIANO VICTOR DOS SANTOS GHIRALDI - 071446769-38 -** 14423885-0 - IPVA - RENAVAM / EXERC 01300899597/2024 - 6.591,76 - **JULIANO WLISSES DE LIMA - 058042929-60 -** 14399868-1 - IPVA - RENAVAM / EXERC 00829904077/2023 - 178,50 - **JULIAO JOSE FIGUEIREDO - 024713679-41 -** 14409422-0 - IPVA - RENAVAM / EXERC 01072480996/2024 - 5.036,47 - **JULICLELIO LIMA NOGUEIRA - 084897034-93 -** 14441295-8 - IPVA - RENAVAM / EXERC 01196652535/2024 - 2.177,79 - **JULIELSON ANTONIO ROSNER - 079875829-56 -** 14399783-9 - IPVA - RENAVAM / EXERC 00842304487/2023 - 178,50 - **JULIENE CRISTINE LUSQUEVIS - 086195619-28 -** 14433203-2 - IPVA - RENAVAM / EXERC 01117248949/2024 - 2.710,28 - **JULIENE LISANIA FERRONI - 084662439-76 -** 14404761-3 - IPVA - RENAVAM / EXERC 00532893069/2023 - 158,83 - **JULIETA APARECIDA DA SILVA OLIVEIRA - 053285919-76 -** 14399308-6 - IPVA - RENAVAM / EXERC 00895271664/2023 - 179,00 - **JULIETE ZACHESKY - 070443849-60 -** 14425740-5 - IPVA - RENAVAM / EXERC 01122058214/2024 - 3.832,14 - **JULIO CESAR BARDDAL MIRANDA - 075981519-46 -** 14411762-0 - IPVA - RENAVAM / EXERC 01144973845/2024 - 4.175,60 - **JULIO CESAR DE OLIVEIRA - 346226648-95 -** 14401577-0 - IPVA - RENAVAM / EXERC 00834720493/2023 - 174,01 - **JULIO CESAR FELISBERTO DA SILVA - 522685782-91 -** 14405718-0 - IPVA - RENAVAM / EXERC 01340952820/2024 - 12.868,15 - **JULIO CRISTO SAVA - 412433418-40 -** 14407711-3 - IPVA - RENAVAM / EXERC 01296074045/2024 - 5.967,84 - **JULIO OSVALDO DUARTE BAEZ - 801908199-28 -** 14410918-0 - IPVA - RENAVAM / EXERC 01177882571/2024 - 4.443,11 - **JULIO ANTONIO FERREIRA - 007190179-55 -** 14436165-2 - IPVA - RENAVAM / EXERC 01112354961/2024 - 2.525,02 - **JULIO AUGUSTO JUSTINIANO DE OLIVEIRA - 775149801-30 -** 14421254-1 - IPVA - RENAVAM / EXERC 00831671262/2023 - 205,00 - **JULIO CAMPANA FERREIRA - 027136709-18 -** 14415373-1 - IPVA - RENAVAM / EXERC 01398480794/2024 - 3.468,90 - **JULIO CANDIDO DE OLIVEIRA ARAUCARIA - 10872592/0001-95 -** 14442315-1 - IPVA - RENAVAM / EXERC 00937257079/2024 - 2.057,40 - **JULIO CELSO KLEMPOVUS - 075037869-73 -** 14426343-0 - IPVA - RENAVAM / EXERC 00158561856/2024 - 3.542,35 - **JULIO CESAR ALICIEWICA - 031614869-51 -** 14444033-1 - IPVA - RENAVAM / EXERC 00909397848/2024 - 1.812,23 - **JULIO CESAR ALVES DE ABREU - 067794139-09 -** 14400107-9 - IPVA - RENAVAM / EXERC 00830783750/2023 - 178,50 - **JULIO CESAR ALVES MOREIRA - 027991379-62 -** 14416339-7 - IPVA - RENAVAM / EXERC 00566720213/2024 - 3.229,81 - **JULIO CESAR AMIRANDA - 873832098-34 -** 14404825-3 - IPVA - RENAVAM / EXERC 00935203362/2023 - 156,74 - **JULIO CESAR BACH GOMES - 569204239-87 -** 14440022-4 - IPVA - RENAVAM / EXERC 00501146580/2024 - 2.267,20 - **JULIO CESAR BARBOSA BATISTA GUEDES - 073971841-03 -** 14396588-0 - IPVA - RENAVAM / EXERC 00985903295/2023 - 231,09 - **JULIO CESAR BARROS DA ROSA - 008657429-95 -** 14416175-0 - IPVA - RENAVAM / EXERC 01146144790/2024 - 3.297,14 - **JULIO CESAR BATISTA - 108627559-48 -** 14439648-0 - IPVA - RENAVAM / EXERC 01100334588/2024 - 2.285,96 - **JULIO CESAR BATISTA DE OLIVEIRA - 010850729-75 -** 14399165-2 - IPVA - RENAVAM / EXERC 00864236530/2023 - 183,45 - **JULIO CESAR BEILKE MELLO - 544405809-04 -** 14421742-0 - IPVA - RENAVAM / EXERC 00889803137/2023 - 185,79 - **JULIO CESAR BELMONTE DO AMARAL - 058632769-08 -** 14410333-5 - IPVA - RENAVAM / EXERC 01396109940/2024 - 4.642,98 - **JULIO CESAR BELUCCE - 036093319-09 -** 14440569-2 - IPVA - RENAVAM / EXERC 01086299890/2024 - 2.227,72 - **JULIO CESAR BISCAIA MOCELLIN 11157904980 - 33550073/0001-06 -** 14438260-9 - IPVA - RENAVAM / EXERC 00546061621/2024 - 2.398,21 - **JULIO CESAR BOMFIM PIRES - 289792138-24 -** 14397222-4 - IPVA - RENAVAM / EXERC 00878770895/2023 - 213,15 - **JULIO CESAR BONIOTTI - 035447799-43 -** 14405026-6 - IPVA - RENAVAM / EXERC 00163809755/2023 - 155,95 - **JULIO CESAR BRANDINI -**

571331901-68 - 14434597-5 - IPVA - RENAVAM / EXERC 00480330751/2024 - 2.618,58 - **JULIO CESAR CAMBOIM BELLAN - 038225259-44 -** 14442486-7 - IPVA - RENAVAM / EXERC 01012452031/2024 - 2.036,75 - **JULIO CESAR CARVALHO DE FREITAS - 990599089-53 -** 14409189-2 - IPVA - RENAVAM / EXERC 01064812187/2024 - 5.145,78 - **JULIO CESAR CIDRAL COSTA DA MAIA - 033314769-35 -** 14427828-3 - IPVA - RENAVAM / EXERC 01057715236/2024 - 3.225,47 - **JULIO CESAR DA SILVA - 054927949-06 -** 14439542-5 - IPVA - RENAVAM / EXERC 01162295179/2024 - 2.294,41 - **JULIO CESAR DA SILVA - 005868539-10 -** 14413670-5 - IPVA - RENAVAM / EXERC 00476044499/2024 - 3.762,87 - **JULIO CESAR DA SILVA - 098579269-83 -** 14400674-7 - IPVA - RENAVAM / EXERC 00842009604/2023 - 178,50 - **JULIO CESAR DA SILVA FIGUEIREDO - 078848849-09 -** 14437940-3 - IPVA - RENAVAM / EXERC 01212302815/2024 - 2.419,44 - **JULIO CESAR DE ARAUJO - 072890419-50 -** 14424923-2 - IPVA - RENAVAM / EXERC 01060264703/2024 - 4.317,07 - **JULIO CESAR DE ASSIS - 082637499-99 -** 14424112-6 - IPVA - RENAVAM / EXERC 00511276630/2024 - 5.303,49 - **JULIO CESAR DE BIAGGI - 430025449-49 -** 14444928-2 - IPVA - RENAVAM / EXERC 00307706486/2024 - 1.638,59 - **JULIO CESAR DE CAMARGO - 048580399-27 -** 14437419-3 - IPVA - RENAVAM / EXERC 00534007562/2024 - 2.468,03 - **JULIO CESAR DE JESUS - 102540719-96 -** 14398680-2 - IPVA - RENAVAM / EXERC 00905379314/2023 - 185,79 - **JULIO CESAR DE LIMA - 016004239-90 -** 14398531-8 - IPVA - RENAVAM / EXERC 00934312680/2023 - 187,26 - **JULIO CESAR DE MIRANDA - 072824819-03 -** 14418424-6 - IPVA - RENAVAM / EXERC 00229714250/2024 - 2.636,72 - **JULIO CESAR DE PADUA - 528561439-20 -** 14420503-0 - IPVA - RENAVAM / EXERC 01100411850/2024 - 1.833,68 - **JULIO CESAR DE PAULA JUNIOR - 076185839-35 -** 14429481-5 - IPVA - RENAVAM / EXERC 00538353490/2024 - 3.016,36 - **JULIO CESAR DE SOUZA - 045440979-67 -** 14428512-3 - IPVA - RENAVAM / EXERC 00993702392/2024 - 3.128,15 - **JULIO CESAR DO PRADO - 535303819-34 -** 14441333-4 - IPVA - RENAVAM / EXERC 00406849277/2024 - 2.174,32 - **JULIO CESAR DOS SANTOS - 026938229-12 -** 14430075-0 - IPVA - RENAVAM / EXERC 01027496587/2024 - 2.958,86 - **JULIO CESAR DOS SANTOS - 880909149-34 -** 14435704-3 - IPVA - RENAVAM / EXERC 00144286394/2024 - 2.549,99 - **JULIO CESAR DOS SANTOS VARGAS - 054252339-65 -** 03683771-3 - IAP - AUTO INFRACAO 00146827 - 7.087,81 - 14404578-5 - IPVA - RENAVAM / EXERC 00807279293/2023 - 162,27 - **JULIO CESAR EMICO - 627028311-68 -** 14435153-3 - IPVA - RENAVAM / EXERC 00454799152/2024 - 2.583,61 - **JULIO CESAR FERREIRA DE ANDRADE - 265599958-44 -** 14425016-8 - IPVA - RENAVAM / EXERC 01211293448/2024 - 4.244,02 - **JULIO CESAR FERREIRA DE SOUZA - 787257559-00 -** 14402510-5 - IPVA - RENAVAM / EXERC 00806846933/2023 - 170,95 - **JULIO CESAR FRANCHINI - 517499719-68 -** 14426219-0 - IPVA - RENAVAM / EXERC 00477264760/2024 - 3.606,54 - **JULIO CESAR GONCALVES - 079462409-02 -** 14424663-2 - IPVA - RENAVAM / EXERC 01116550196/2024 - 4.518,45 - **JULIO CESAR GONCALVES DOS SANTOS - 254224139-20 -** 14396299-7 - IPVA - RENAVAM / EXERC 00939346923/2023 - 238,89 - 14397031-0 - IPVA - RENAVAM / EXERC 00926692380/2023 - 219,36 - **JULIO CESAR GONSALVES - 034294379-03 -** 14421377-7 - IPVA - RENAVAM / EXERC 00959782982/2023 - 197,41 - **JULIO CESAR GOUVEIA - 015883689-80 -** 14422442-6 - IPVA - RENAVAM / EXERC 00834521911/2023 - 178,50 - **JULIO CESAR HYNNO - 304629708-41 -** 14438340-0 - IPVA - RENAVAM / EXERC 01385100173/2024 - 2.387,94 - **JULIO CESAR KAMERS - 021061389-03 -** 14406159-4 - IPVA - RENAVAM / EXERC 01383317531/2024 - 8.661,49 - **JULIO CESAR KOGA - 736908059-53 -** 14425342-6 - IPVA - RENAVAM / EXERC 00595820450/2024 - 4.032,14 - 14426724-9 - IPVA - RENAVAM / EXERC 01287448655/2024 - 3.397,13 - **JULIO CESAR LIMA DE OLIVEIRA - 026486859-52 -** 14434251-8 - IPVA - RENAVAM / EXERC 01206859005/2024 - 2.636,04 - 14440214-6 - IPVA - RENAVAM / EXERC 00588030937/2024 - 2.253,93 - **JULIO CESAR MACHADO NUNES - 066726839-17 -** 14431998-2 - IPVA - RENAVAM / EXERC 00535334192/2024 - 2.799,78 - **JULIO CESAR MALAQUIAS MESQUITA - 030768426-17 -** 14420768-8 - IPVA - RENAVAM / EXERC 00985831405/2023 - 245,77 - **JULIO CESAR MARTINS RODRIGUES - 081120869-90 -** 14425473-2 - IPVA - RENAVAM / EXERC 01119212224/2024 - 3.945,70 - **JULIO CESAR MORO CONQUE - 058003619-75 -** 14427440-7 - IPVA - RENAVAM / EXERC 01078889659/2024 - 3.290,24 - **JULIO CESAR MULASKI - 374829809-97 -** 14427073-8 - IPVA - RENAVAM / EXERC 01125159755/2024 - 3.340,97 - **JULIO CESAR MULLER - 050465929-40 -** 14407570-6 - IPVA - RENAVAM / EXERC 01089958851/2024 - 6.060,62 - **JULIO CESAR MUNEMORI FUJISAWA - 668365819-68 -** 14415648-0 - IPVA - RENAVAM / EXERC 01355313799/2024 - 3.420,60 - **JULIO CESAR NEVES PANAO - 843642209-06 -** 14425574-7 - IPVA - RENAVAM / EXERC 00846413043/2024 - 3.907,88 - **JULIO CESAR PELIZON - 028307949-58 -** 14439775-4 - IPVA - RENAVAM / EXERC 01326418561/2024 - 2.280,00 - **JULIO CESAR PEREIRA FILHO - 077137949-80 -** 14413742-6 - IPVA - RENAVAM / EXERC 01379239963/2024 - 3.753,64 - **JULIO CESAR PEREIRA VAZ - 020725429-01 -** 14438847-0 - IPVA - RENAVAM / EXERC 01241429763/2024 - 2.350,60 - **JULIO CESAR PIMENTEL SANTOS - 860962925-26 -** 14396042-0 - IPVA - RENAVAM / EXERC 00973698748/2023 - 271,86 - **JULIO CESAR PSZIBISZ - 069774659-30 -** 14418119-0 - IPVA - RENAVAM / EXERC 00336321546/2024 - 2.733,70 - **JULIO CESAR RAVAZZI SANTOS - 240151489-91 -** 14435915-1 - IPVA - RENAVAM / EXERC 00565541439/2024 - 2.539,45 - **JULIO CESAR RODRIGUES DE OLIVEIRA - 075161049-65 -** 14399560-7 - IPVA - RENAVAM / EXERC 00825715547/2023 - 178,50 - **JULIO CESAR SANTANA DA SILVA - 668792059-68 -** 14425702-2 - IPVA - RENAVAM / EXERC 01218713345/2024 - 3.845,80 - **JULIO CESAR TACCA - 021944389-04 -** 14424841-4 - IPVA - RENAVAM / EXERC 00533191980/2024 - 4.383,09 - **JULIO CESAR TAMAGNY CASTANHO - 041881507-00 -** 14421599-0 - IPVA - RENAVAM / EXERC 00853663084/2023 - 189,26 - **JULIO CESAR TEIXEIRA CAMPANHA - 005865809-21 -** 14434625-4 - IPVA - RENAVAM / EXERC 01094971046/2024 - 2.615,22 - **JULIO CESAR TEODORO MAIA - 250035568-37 -** 14430232-0 - IPVA - RENAVAM / EXERC 01003985340/2024 - 2.949,42 - **JULIO CESAR VEDAM - 635141339-72 -** 14400351-9 - IPVA - RENAVAM / EXERC 00827095899/2023 - 178,50 - **JULIO CESAR VIANA GARANGAU - 022068569-05 -** 14430357-1 - IPVA - RENAVAM / EXERC 01227421890/2024 - 2.931,49 - **JULIO CEZAR BANAK JACINTO - 054827139-97 -** 14411547-3 - IPVA - RENAVAM / EXERC 01227945806/2024 - 4.244,02 - **JULIO CEZAR BRUGNEROTTO - 796019529-34 -** 14425137-7 - IPVA - RENAVAM / EXERC 01060296788/2024 - 4.164,09 - **JULIO CEZAR CRUZ - 068712609-60 -** 14415433-9 - IPVA - RENAVAM / EXERC 00410659037/2024 - 3.463,10 - **JULIO CEZAR DE MELO - 004496539-78 -** 14398033-2 - IPVA - RENAVAM / EXERC 00853257566/2023 - 189,26 - **JULIO CEZAR DOS SANTOS - 025473789-73 -** 14435386-2 - IPVA - RENAVAM / EXERC 00994520492/2024 - 2.570,60 - **JULIO CEZAR FERRARIO - 696276229-15 -** 14429324-0 - IPVA - RENAVAM / EXERC 00493584242/2024 - 3.034,08 - **JULIO CEZAR FERREIRA - 099459259-03 -** 14400148-6 - IPVA - RENAVAM / EXERC 00827543719/2023 - 178,50 - **JULIO CEZAR GONCALVES - 593410849-20 -** 14429732-6 - IPVA - RENAVAM / EXERC 01007044141/2024 - 2.993,80 - **JULIO CEZAR GOULART DA CRUZ - 038692369-81 -** 14402683-7 - IPVA - RENAVAM / EXERC 00803819781/2023 - 170,95 - **JULIO CEZAR MULLER - 521632969-20 -** 14400504-0 - IPVA - RENAVAM / EXERC 00825755166/2023 - 178,50 - **JULIO CEZAR NUNES - 055712819-60 -** 14414283-7 - IPVA - RENAVAM / EXERC 01180255990/2024 - 3.657,53 - **JULIO CEZAR PAULINO - 863383749-87 -** 14417336-8 - IPVA - RENAVAM / EXERC 01214512884/2024 - 2.974,25 - **JULIO CEZAR PINHEIRO VAZ - 097892459-20 -** 14443407-2 - IPVA - RENAVAM / EXERC 00527546160/2024 - 1.917,92 - **JULIO CEZAR PONTES - 864732129-49 -** 14410458-7 - IPVA - RENAVAM / EXERC 01345850392/2024 - 4.602,09 - **JULIO CEZAR RIBEIRO DA SILVA - 036931829-30 -** 14401522-3 - IPVA - RENAVAM / EXERC 00832750328/2023 - 174,01 - **JULIO CEZAR ROOS - 066429899-02 -** 14419532-9 - IPVA - RENAVAM / EXERC 01088105391/2024 - 2.264,00 - **JULIO CEZAR SIMAO RODRIGUES - 050845359-32 -** 14437143-7 - IPVA - RENAVAM / EXERC 00472214560/2024 - 2.479,71 - **JULIO CEZAR TAVARES DE SALLES - 787615069-15 -** 14435096-0 - IPVA - RENAVAM / EXERC 00567645134/2024 - 2.590,00 - **JULIO ENRIQUE LOPEZ - 008424799-10 -** 14405053-3 - IPVA - RENAVAM / EXERC 00984312340/2023 - 155,95 - **JULIO FERNANDO BUENO DE SOUZA - 406213548-56 -** 14440056-9 - IPVA - RENAVAM / EXERC 00497673061/2024 - 2.267,20 - **JULIO GASPAR GEROLAMI - 191534496-49 -** 14427779-1 - IPVA - RENAVAM / EXERC 01131649750/2024 - 3.232,58 - **JULIO GRIBOGY - 201380759-72 -** 14412651-3 - IPVA - RENAVAM / EXERC 01263089566/2024 - 3.984,71 - **JULIO HENRIQUE ALELUIA - 101204449-17 -** 14407194-8 - IPVA - RENAVAM / EXERC 00559844557/2024 - 6.409,30 - **JULIO HENRIQUE GROSZEWICZ CORDOVA - 957401719-20 -** 14417258-2 - IPVA - RENAVAM / EXERC 00200815300/2024 - 2.991,30 - **JULIO HENRIQUES BARBOSA - 025995879-48 -** 14400282-2 - IPVA - RENAVAM / EXERC 00824611462/2023 - 178,50 - **JULIO INACIO - 063119049-00 -** 14420433-6 - IPVA - RENAVAM / EXERC 01112857670/2024 - 1.880,43 - **JULIO JOAQUIM DOS SANTOS - 045926929-18 -** 14444279-2 - IPVA - RENAVAM / EXERC 00993817556/2024 - 1.767,30 - **JULIO KAZUHIRO TINO - 953991609-78 -** 14412399-9 - IPVA - RENAVAM / EXERC 01321984941/2024 - 4.032,52 - **JULIO LUIZ DE MATTOS - 106997948-11 -** 14417869-6 - IPVA - RENAVAM / EXERC 01130357349/2024 - 2.823,26 - **JULIO MASSAYOSHI OGASAWARA - 237846609-91 -** 14431079-9 - IPVA - RENAVAM / EXERC 00342518682/2024 - 2.864,77 - **JULIO OSMAR SOCHASCKI - 266367431-15 -** 14430693-7 - IPVA - RENAVAM / EXERC 01217371858/2024 - 2.897,42 - **JULIO ROGERIO DA SILVA - 005356471-58 -** 14423148-1 - IPVA - RENAVAM / EXERC 00812529995/2023 - 162,27 - **JULIO ROJAS AGUIAR - 405304189-91 -** 14414910-6 - IPVA - RENAVAM / EXERC 01239134549/2024 - 3.546,13 - **JULIO SCOROPAD - 020725469-90 -** 14443992-9 - IPVA - RENAVAM / EXERC 01072480350/2024 - 1.821,17 - **JULIO SEBASTIAO DE ARAUJO - 470035539-53 -** 14399156-3 - IPVA - RENAVAM / EXERC 00852185871/2023 - 183,45 - **JULIO SERGIO DE SOUZA CASTRO - 676424549-53 -** 14430418-7 - IPVA - RENAVAM / EXERC 00982461755/2024 - 2.927,74 - **JULIO SOUZA - 770120709-00 -** 14433472-8 - IPVA - RENAVAM / EXERC 01294046249/2024 - 2.683,49 - **JULIO STRUZ - 518718319-20 -** 14425733-2 - IPVA - RENAVAM / EXERC 00972939938/2024 - 3.833,32 - **JULIO TADEU BINHARA - 447602219-72 -** 14411072-2 - IPVA - RENAVAM / EXERC 01366940412/2024 - 4.386,30 - **JULIO TADEU DO AMARAL - 371440229-20 -** 14410022-0 - IPVA - RENAVAM / EXERC 01286236034/2024 - 4.762,96 - **JULIO UEJIMA - 512230158-15 -** 14411936-3 - IPVA - RENAVAM / EXERC 00891852506/2024 - 4.152,35 - **JULIO VALTER GUERLINGUER RAMOS - 047912449-31 -** 14413407-9 - IPVA - RENAVAM / EXERC 00134407989/2024 - 3.833,32 - **JULIO YUKIO NISHI - 987337968-15 -** 14429334-7 - IPVA - RENAVAM / EXERC 01116086317/2024 - 3.033,20 - **JULIO ZACARCHUKA - 572842299-34 -** 14442942-7 - IPVA - RENAVAM / EXERC 01131631487/2024 - 1.984,74 - **JULIVIER GABARDO - 028723079-15 -** 14406186-1 - IPVA - RENAVAM / EXERC 00492038457/2024 - 8.570,22 - **JULLI CRISTIANE ROCCA MATEUS - 331321268-96 -** 14441036-0 - IPVA - RENAVAM / EXERC 01146090541/2024 - 2.188,93 - **JULLIA BATISTUSSI GOMES - 039950181-90 -** 14425403-1 - IPVA - RENAVAM / EXERC 01072118766/2024 - 4.007,27 - **JULLIANO CABRAL MAIOCHI - 052454069-18 -** 14427133-5 - IPVA - RENAVAM / EXERC 01175395061/2024 - 3.331,56 - **JULLY FRANCIS BRAZ DE LIMA - 073511899-00 -** 14424397-8 - IPVA - RENAVAM / EXERC 01355210264/2024 - 4.806,89 - **JULYENE DE OLIVEIRA - 088702349-59 -** 14405249-8 - IPVA - RENAVAM / EXERC 00325608423/2023 - 154,19 - **JUMAR COM E REPRES DE PRODUTOS ALIMENTICIOS LTDA - 01387131/0001-36 -** 14442156-6 - IPVA - RENAVAM / EXERC 01065638067/2024 - 2.071,31 - **JUNIA ELISAMA SOARES DVILLA - 081989719-12 -** 14397937-7 - IPVA - RENAVAM / EXERC 00921908440/2023 - 193,57 - **JUNIANO DA ROSA - 15193185/0001-75 -** 14426493-2 - IPVA - RENAVAM / EXERC 00504871773/2024 - 3.479,56 - **JUNIO ANTONIO CORDEIRO DOS SANTOS - 047831809-03 -** 14396911-8 - IPVA - RENAVAM / EXERC 00919636381/2023 - 219,36 - **JUNIO CEZAR RODRIGUES - 023998259-26 -** 14423723-4 - IPVA - RENAVAM / EXERC 01223695023/2024 - 11.638,04 - **JUNIO DOS SANTOS PONTES - MOVEIS ARTESANAIS - 31475813/0001-61 -** 14431697-5 - IPVA - RENAVAM / EXERC 00996861084/2024 - 2.823,46 - **JUNIOR CHAMORRO DE SOUZA - 073243031-37 -** 14401052-3 - IPVA - RENAVAM / EXERC 00844218634/2023 - 174,01 - **JUNIOR ANDRADE LOPES - 041222419-44 -** 14421253-3 - IPVA - RENAVAM / EXERC 00843321660/2023 - 205,00 - **JUNIOR APARECIDO PEREIRA - 050691699-55 -** 14423311-5

Diário Oficial Certificado Digitalmente
O Departamento de Imprensa Oficial do Estado do Paraná, de garantia de autenticidade deste documento, desde que visualizado através do site http://www.imprensaoficial.pr.gov.br

- IPVA - RENAVAM / EXERC 00812557239/2023 - 162,27 - **JUNIOR AQUILES DE FRANCA - 911577149-00 -** 14428289-2 - IPVA - RENAVAM / EXERC 01039628645/2024 - 3.155,39 - **JUNIOR BATISTA ESCOLASTI - 059271479-92 -** 14444323-3 - IPVA - RENAVAM / EXERC 01032617150/2024 - 1.761,52 - **JUNIOR CESAR BATISTA MOREIRA - 047309909-86 -** 14423595-9 - IPVA - RENAVAM / EXERC 00322602491/2023 - 154,19 - **JUNIOR CESAR BERTUCCY - 043457749-93 -** 14419701-1 - IPVA - RENAVAM / EXERC 00258244186/2024 - 2.197,90 - **JUNIOR CESAR CHIARAGATTO - 028722409-00 -** 14402302-1 - IPVA - RENAVAM / EXERC 00811093263/2023 - 170,95 - **JUNIOR CESAR DE LIMA - 063513199-43 -** 14437376-6 - IPVA - RENAVAM / EXERC 01228191015/2024 - 2.470,46 - **JUNIOR CESAR DIAS MARTINS - 041123879-54 -** 14396780-8 - IPVA - RENAVAM / EXERC 00116431032/2023 - 220,54 - **JUNIOR CESAR PAES DE CAMARGO - 022566589-10 -** 14425185-7 - IPVA - RENAVAM / EXERC 01234854705/2024 - 4.146,11 - **JUNIOR CESAR SALVADOR - 724124299-87 -** 14409117-5 - IPVA - RENAVAM / EXERC 01011500059/2024 - 5.186,44 - **JUNIOR CEZAR BARBOSA - 831846359-53 -** 14416976-0 - IPVA - RENAVAM / EXERC 00527710180/2024 - 3.048,82 - **JUNIOR CEZAR CORDEIRO DE ABREU - 040454589-05 -** 14415708-7 - IPVA - RENAVAM / EXERC 01253313196/2024 - 3.406,18 - **JUNIOR CEZAR DE BRITO - 791685821-53 -** 14441330-0 - IPVA - RENAVAM / EXERC 00463175786/2024 - 2.174,32 - **JUNIOR CEZAR DE CARVALHO - 020434179-59 -** 14398050-2 - IPVA - RENAVAM / EXERC 00987791338/2023 - 189,26 - **JUNIOR CEZAR DOS SANTOS - 044910071-52 -** 14420963-0 - IPVA - RENAVAM / EXERC 00908638280/2023 - 220,04 - **JUNIOR CEZAR GOMES DA LUZ - 043819819-01 -** 14398098-7 - IPVA - RENAVAM / EXERC 00870700138/2023 - 189,26 - **JUNIOR DE ABREU - 041987769-03 -** 14402152-5 - IPVA - RENAVAM / EXERC 00851298052/2023 - 172,12 - **JUNIOR DE ASSIS BORGES - 058478599-29 -** 14419034-3 - IPVA - RENAVAM / EXERC 00976207273/2024 - 2.439,23 - **JUNIOR DE LIMA CORREA - 090946299-25 -** 14421444-7 - IPVA - RENAVAM / EXERC 00863353711/2023 - 189,26 - **JUNIOR DE OLIVEIRA - 038424579-01 -** 14413458-3 - IPVA - RENAVAM / EXERC 01192950914/2024 - 3.817,55 - **JUNIOR DE SOUZA - 076950529-57 -** 14399970-0 - IPVA - RENAVAM / EXERC 00836619161/2023 - 178,50 - **JUNIOR DOS SANTOS MOURA - 045665469-00 -** 14433236-9 - IPVA - RENAVAM / EXERC 00489006795/2024 - 2.706,71 - **JUNIOR FELIPE ESCHEMBACH - 062369049-79 -** 14407481-5 - IPVA - RENAVAM / EXERC 00992440661/2024 - 6.128,58 - **JUNIOR FELIPE ESCHEMBACH - 44174826/0001-42 -** 14408428-4 - IPVA - RENAVAM / EXERC 01086146309/2024 - 5.500,71 - 14429808-0 - IPVA - RENAVAM / EXERC 01031694738/2024 - 2.987,61 - 14437377-4 - IPVA - RENAVAM / EXERC 01007913310/2024 - 2.470,42 - **JUNIOR GLOVASCHE FILHO - 107245099-25 -** 14424564-4 - IPVA - RENAVAM / EXERC 00479726671/2024 - 4.636,99 - **JUNIOR HENRIQUE ANDRADE MARQUES - 075394129-50 -** 14437804-0 - IPVA - RENAVAM / EXERC 00923328050/2024 - 2.428,13 - **JUNIOR JOSE DOS SANTOS - 097875369-01 -** 14399778-2 - IPVA - RENAVAM / EXERC 00845097954/2023 - 178,50 - **JUNIOR MAFRA - 880146229-87 -** 14415346-4 - IPVA - RENAVAM / EXERC 00535932561/2024 - 3.475,35 - **JUNIOR MARTINS SCAPINI - 036516619-70 -** 14425806-1 - IPVA - RENAVAM / EXERC 00592299406/2024 - 3.796,56 - **JUNIOR ROSA DOS SANTOS - 014607921-30 -** 14426264-6 - IPVA - RENAVAM / EXERC 01188681408/2024 - 3.582,08 - **JUNIOR SANTO DE OLIVEIRA - 124892519-02 -** 14405579-9 - IPVA - RENAVAM / EXERC 00496472607/2023 - 147,61 - **JUNIOR SERENISKI - 033960429-80 -** 14411659-3 - IPVA - RENAVAM / EXERC 00901320005/2024 - 4.211,44 - **JUNIOR SKIBA KUIAWA - 022486289-86 -** 14430216-8 - IPVA - RENAVAM / EXERC 01219511614/2024 - 2.949,51 - **JUNIOR SOUZA PAULO - 043837699-42 -** 14436530-5 - IPVA - RENAVAM / EXERC 01248773222/2024 - 2.509,77 - **JUNIOR TELLES TRANSPORTES LTDA - 36000001/0001-83 -** 14437465-7 - IPVA - RENAVAM / EXERC 00179226428/2024 - 2.465,76 - **JUNIOR VALDIR CLAUS - 029620699-75 -** 14417303-1 - IPVA - RENAVAM / EXERC 00212522590/2024 - 2.983,47 - **JUNIVAN MARCIO DOS SANTOS - 053132519-96 -** 14442202-3 - IPVA - RENAVAM / EXERC 00360835945/2024 - 2.064,94 - 14444490-6 - IPVA - RENAVAM / EXERC 01098700764/2024 - 1.735,50 - **JUNIVIR DE FREITAS - 018409729-04 -** 14414858-4 - IPVA - RENAVAM / EXERC 00517039397/2024 - 3.558,24 - **JURACI ALVES MOREIRA - 348803809-20 -** 14418095-0 - IPVA - RENAVAM / EXERC 01198345303/2024 - 2.739,49 - **JURACI APARECIDA COELHO - 041691519-17 -** 14398610-1 - IPVA - RENAVAM / EXERC 00806261200/2023 - 185,98 - **JURACI APARECIDA DA LUZ - 717691619-53 -** 14439987-0 - IPVA - RENAVAM / EXERC 00461984750/2024 - 2.267,20 - **JURACI CARNEIRO - 353123359-91 -** 14399792-8 - IPVA - RENAVAM / EXERC 00832507369/2023 - 178,50 - **JURACI DE MELO NEU DUCATI - 563056489-72 -** 14399304-3 - IPVA - RENAVAM / EXERC 00903768950/2023 - 179,00 - **JURACI DE OLIVEIRA MARTINHO - 019973129-21 -** 14434910-5 - IPVA - RENAVAM / EXERC 01214495211/2024 - 2.601,31 - **JURACI DE SOUZA - 763782929-49 -** 14404037-6 - IPVA - RENAVAM / EXERC 00817040471/2023 - 162,27 - **JURACI FLORES DE JESUS E SOUZA - 387775841-04 -** 14433361-6 - IPVA - RENAVAM / EXERC 01058308383/2024 - 2.694,09 - **JURACI LOPES DA SILVA - 599493099-72 -** 14432616-4 - IPVA - RENAVAM / EXERC 00570967902/2024 - 2.746,34 - **JURACI LUIZ BARBIERI - 465309759-34 -** 14431486-7 - IPVA - RENAVAM / EXERC 00116984333/2024 - 2.837,08 - **JURACI MARTINS DE ALMEIDA - 029620739-05 -** 14427954-9 - IPVA - RENAVAM / EXERC 00193600471/2024 - 3.207,35 - **JURACI MESSIAS DA ROCHA - 351644332-49 -** 14396066-8 - IPVA - RENAVAM / EXERC 00970667515/2023 - 267,13 - **JURACI NUNES DE CAMPOS - 082777429-08 -** 14423193-7 - IPVA - RENAVAM / EXERC 00805458387/2023 - 162,27 - **JURACI PADILHA - 032766549-11 -** 14399851-7 - IPVA - RENAVAM / EXERC 00828572348/2023 - 178,50 - **JURACI PAGNO - 224742269-15 -** 14437583-1 - IPVA - RENAVAM / EXERC 01117321760/2024 - 2.457,95 - **JURACI RIBEIRO DE LARA DE CRISTO - 790729339-15 -** 14421773-0 - IPVA - RENAVAM / EXERC 00929915852/2023 - 184,67 - **JURACI SOUZA DE OLIVEIRA - 387415809-82 -** 14404560-2 - IPVA - RENAVAM / EXERC 00805742034/2023 - 162,27 - **JURACI VIEIRA DA SILVA - 585156409-10 -** 14401172-4 - IPVA - RENAVAM / EXERC 00839714343/2023 - 174,01 - **JURACY GARCIA ARCANJO - 408048959-53 -** 14433763-8 - IPVA - RENAVAM / EXERC 01078558881/2024 - 2.665,20 - **JURADO CONSULTORIA EMPRESARIAL LTDA - 51968602/0001-78 -** 14418544-7 - IPVA - RENAVAM / EXERC 01267186922/2024 - 2.593,27 - **JURANDIR AMERICANO - 029620759-40 -** 14420878-1 - IPVA - RENAVAM / EXERC 01149942638/2023 - 231,76 - **JURANDIR ANTONIO SCHMOSKI - 024995469-99 -** 14422615-1 - IPVA - RENAVAM / EXERC 00824771869/2023 - 174,01 - **JURANDIR CARVALHO RAMAO - 587321010-15 -** 14408887-5 - IPVA - RENAVAM / EXERC 01273383157/2024 - 5.284,04 - **JURANDIR DE JESUS - 983049509-44 -** 14423081-7 - IPVA - RENAVAM / EXERC 00335788874/2023 - 162,85 - **JURANDIR DE OLIVEIRA FILHO - 403416239-20 -** 14409573-1 - IPVA - RENAVAM / EXERC 01159241233/2024 - 4.955,29 - **JURANDIR HERNANDES - 206133859-34 -** 14429758-0 - IPVA - RENAVAM / EXERC 00205339247/2024 - 2.991,30 - **JURANDIR LAFRAIA - 359025749-00 -** 14436545-3 - IPVA - RENAVAM / EXERC 01234620569/2024 - 2.509,77 - **JURANDIR LIMA DE OLIVEIRA - 042981039-35 -** 14418028-3 - IPVA - RENAVAM / EXERC 01261689523/2024 - 2.757,62 - **JURANDIR LUCIANO DELGADO DE SOUZA - 039376879-12 -** 14415614-5 - IPVA - RENAVAM / EXERC 01206364855/2024 - 3.428,33 - **JURANDIR MARCIANO DA SILVA - 965888619-15 -** 14440108-5 - IPVA - RENAVAM / EXERC 01096719280/2024 - 2.264,00 - **JURANDIR MOREIRA DA SILVA - 257225568-58 -** 14432624-5 - IPVA - RENAVAM / EXERC 01251973296/2024 - 2.745,79 - **JURANDIR PEREIRA MARCONDES - 393068289-34 -** 14412205-4 - IPVA - RENAVAM / EXERC 01183303790/2024 - 4.085,55 - **JURANDIR RIBEIRO MACHADO - 566826469-68 -** 14440429-7 - IPVA - RENAVAM / EXERC 00157198430/2024 - 2.235,85 - **JURANDIR ROCHA - 125470118-40 -** 14426003-1 - IPVA - RENAVAM / EXERC 01244599392/2024 - 3.694,20 - **JURANDIR SILVA DE ALMEIDA - 039891391-93 -** 14396187-7 - IPVA - RENAVAM / EXERC 00917924614/2023 - 238,89 - **JURANDIR TEODORO DE SOUZA - 629549709-87 -** 14417037-7 - IPVA - RENAVAM / EXERC 01252515097/2024 - 3.037,28 - **JURANDYR AIRES DE PROENCA - 796102779-34 -** 14417669-3 - IPVA - RENAVAM / EXERC 00531615510/2024 - 2.883,84 - **JURANI RODRIGUES DA SILVA - 547099899-15 -** 14437564-5 - IPVA - RENAVAM / EXERC 01165697090/2024 - 2.460,11 - **JURATRIZ SALETE RIBAS - 325384560-53 -** 14429834-9 - IPVA - RENAVAM / EXERC 01202312192/2024 - 2.984,42 - **JURCELEI CARRER - 049383789-22 -** 14420459-0 - IPVA - RENAVAM / EXERC 00528021354/2024 - 1.865,31 - **JURCILENE ALVES CASTELLAR - 037261289-05 -** 14445433-2 - IPVA - RENAVAM / EXERC 00420315080/2024 - 1.470,14 - **JURCINEY DAS GRACAS ROCHA SANTIAGO - 865307399-04 -** 14424491-5 - IPVA - RENAVAM / EXERC 01161461989/2024 - 4.713,82 - **JUREMA CELIA DE OLIVEIRA - 316339009-91 -** 14406754-1 - IPVA - RENAVAM / EXERC 01284591627/2024 - 6.930,32 - **JUREMA DE FATIMA ZANONI - 643128959-53 -** 14403928-9 - IPVA - RENAVAM / EXERC 00825851513/2023 - 162,27 - **JUREMA DO CARMO FERRARINI - 028407329-63 -** 14401556-8 - IPVA - RENAVAM / EXERC 00833658301/2023 - 174,01 - **JUREMIR BENEDITO VIEIRA DE CAMARGO - 615169539-91 -** 14416960-3 - IPVA - RENAVAM / EXERC 00499399838/2024 - 3.052,52 - 14434028-0 - IPVA - RENAVAM / EXERC 01081041940/2024 - 2.645,95 - **JUSANDRA TERESINHA LAZZERIS - 016066729-16 -** 14410319-0 - IPVA - RENAVAM / EXERC 00309775205/2024 - 4.646,28 - **JUSARA BEATRIZ ZAMPROGNA GROSS - 530253349-91 -** 14410538-9 - IPVA - RENAVAM / EXERC 01284678447/2024 - 4.568,89 - **JUSARA DE FATIMA MACHADO - 913314129-00 -** 14435397-8 - IPVA - RENAVAM / EXERC 00585207780/2024 - 2.570,60 - **JUSARA DE OLIVEIRA SOSA - 112680479-70 -** 14418514-5 - IPVA - RENAVAM / EXERC 00340728663/2024 - 2.610,28 - **JUSCELINA MARIA MONICA DOMPSIN - 499055629-15 -** 14445151-1 - IPVA - RENAVAM / EXERC 00219779287/2024 - 1.578,92 - **JUSCELINO MUNHOZ DA COSTA - 722068379-00 -** 14419772-0 - IPVA - RENAVAM / EXERC 01208435229/2024 - 2.177,79 - **JUSCILEI PIRES GUIMARAES - 570108201-63 -** 14395890-6 - IPVA - RENAVAM / EXERC 00169426653/2023 - 305,25 - **JUSCILENE FRANCISCA DA SILVA - 843067429-20 -** 14399026-5 - IPVA - RENAVAM / EXERC 00925866180/2023 - 183,45 - **JUSELINA APARECIDA SCAION - 067416809-77 -** 14426273-5 - IPVA - RENAVAM / EXERC 01075577613/2024 - 3.574,15 - **JUSEMAR ALVES ROSA - 030991229-63 -** 14417874-2 - IPVA - RENAVAM / EXERC 00600027732/2024 - 2.818,52 - **JUSIANE DE FATIMA PEREIRA - 029236629-97 -** 14427499-7 - IPVA - RENAVAM / EXERC 01127536076/2024 - 3.287,93 - **JUSILENE FIGUEIREDO MORETT - 037993329-28 -** 14440989-2 - IPVA - RENAVAM / EXERC 00347983650/2024 - 2.191,05 - **JUSSARA APARECIDA DOS SANTOS SILVA CARRARO - 044588599-86 -** 14435045-6 - IPVA - RENAVAM / EXERC 01026301251/2024 - 2.593,09 - **JUSSARA ANGELINA RAMALHO ALGE - 401384969-00 -** 14411330-6 - IPVA - RENAVAM / EXERC 00309421861/2024 - 4.311,19 - **JUSSARA APARECIDA DA SILVA - 034597129-96 -** 14404994-2 - IPVA - RENAVAM / EXERC 00970994303/2023 - 155,95 - **JUSSARA APARECIDA FERREIRA - 714145769-00 -** 14398362-5 - IPVA - RENAVAM / EXERC 00848492110/2023 - 189,26 - **JUSSARA ARTUNQUE ALVES - 007057579-78 -** 14415225-5 - IPVA - RENAVAM / EXERC 01130567297/2024 - 3.494,63 - **JUSSARA BISPO RAMOS TAVARES - 266349938-23 -** 14401372-7 - IPVA - RENAVAM / EXERC 00842353844/2023 - 174,01 - **JUSSARA CORDEIRO MARQUES CARDOSO - 482676786-20 -** 14408975-8 - IPVA - RENAVAM / EXERC 00323966420/2024 - 5.252,36 - **JUSSARA DAL MOLIN - 030318999-11 -** 14401537-1 - IPVA - RENAVAM / EXERC 00847207277/2023 - 174,01 - **JUSSARA DOS SANTOS - 654562110-68 -** 14420909-5 - IPVA - RENAVAM / EXERC 01173781738/2023 - 229,15 - **JUSSARA FERNANDES HRUSCHKA - 059778529-59 -** 14410929-5 - IPVA - RENAVAM / EXERC 01142171911/2024 - 4.434,13 - **JUSSARA FRANCISCO LIMA DOS SANTOS - 070230369-03 -** 14396419-1 - IPVA - RENAVAM / EXERC 00906973600/2023 - 231,96 - **JUSSARA MARIA COSTA GARCIA - 788274422-00 -** 14409659-2 - IPVA - RENAVAM / EXERC 01157527318/2024 - 4.906,15 - **JUSSARA MARIA DE SOUZA - 840176519-68 -** 14442803-0 - IPVA - RENAVAM / EXERC 01131715850/2024 - 1.998,73 - **JUSSARA MARIA LEITE OLIVEIRA LEONARDO - 413934816-04 -** 14429819-5 - IPVA - RENAVAM / EXERC 01146266968/2024 - 2.985,72 - **JUSSARA MATSUBARA - 032401159-80 -** 14434971-7 - IPVA - RENAVAM / EXERC 00592822141/2024 - 2.595,87 - **JUSSARA MAURER DOS SANTOS - 016930609-73 -** 14409200-7 - IPVA - RENAVAM / EXERC 01271428471/2024 - 5.129,95 - **JUSSARA MIORANDI CASTRO - 819936419-04 -** 14443698-9 - IPVA - RENAVAM / EXERC 00953381889/2024 - 1.869,93 - **JUSSARA POLICENO DE OLIVEIRA CARVALHO - 664256039-68 -** 14426947-0

- IPVA - RENAVAM / EXERC 01350811111/2024 - 3.361,76 - **JUSSARA RODRIGUES DA SILVA MACHADO - 589313769-87 -** 14436783-9 - IPVA - RENAVAM / EXERC 00556091930/2024 - 2.492,85 - **JUSSARA SOARES DE SOUZA - 091105719-65 -** 14405391-5 - IPVA - RENAVAM / EXERC 01013363490/2023 - 151,27 - **JUSSARA TEREZA LEMES RIVA - 603245629-34 -** 14442825-0 - IPVA - RENAVAM / EXERC 01177543424/2024 - 1.995,78 - **JUSSELETE DA SILVEIRA DE SOUZA MOGA - 819885169-00 -** 14437312-0 - IPVA - RENAVAM / EXERC 00588609137/2024 - 2.475,23 - **JUSTINA INES TRAVI MORO - 311283510-72 -** 14428017-2 - IPVA - RENAVAM / EXERC 01115608484/2024 - 3.195,42 - **JUSTINA INEZ MOLON - 835703069-68 -** 14440752-0 - IPVA - RENAVAM / EXERC 01207141531/2024 - 2.214,79 - **JUSTINO FACHINI - 057790149-49 -** 14428475-5 - IPVA - RENAVAM / EXERC 01344497303/2024 - 3.132,20 - **JUSTINO FERREIRA GOMES - 526749329-53 -** 14412171-6 - IPVA - RENAVAM / EXERC 01013400744/2024 - 4.092,96 - **JUVALDIR RODRIGUES - 677328449-04 -** 14403101-6 - IPVA - RENAVAM / EXERC 00308998570/2023 - 169,48 - **JUVELINA DIAS DE JESUS AVRELLA - 044142879-79 -** 14435431-1 - IPVA - RENAVAM / EXERC 01011809858/2024 - 2.567,90 - **JUVELINO DA COSTA GUERRA - 248572238-21 -** 14433776-0 - IPVA - RENAVAM / EXERC 00407902872/2024 - 2.663,81 - **JUVELINO DOS SANTOS - 804393499-15 -** 14421759-4 - IPVA - RENAVAM / EXERC 00457470747/2023 - 185,38 - **JUVENAL ANTONIO KODACKI - 917065059-49 -** 14413460-5 - IPVA - RENAVAM / EXERC 01163334330/2024 - 3.817,55 - **JUVENAL DE ABREU LIMA - 474225999-87 -** 14400329-2 - IPVA - RENAVAM / EXERC 00829382887/2023 - 178,50 - **JUVENAL DE OLIVEIRA - 023230779-29 -** 14423327-1 - IPVA - RENAVAM / EXERC 00803386257/2023 - 162,27 - **JUVENAL OLIVEIRA DE ANDRADE - 366082465-87 -** 14439854-8 - IPVA - RENAVAM / EXERC 01286206321/2024 - 2.271,94 - **JUVENAL PEREIRA - 004605268-20 -** 14411138-9 - IPVA - RENAVAM / EXERC 01341252245/2024 - 4.367,69 - 14435057-0 - IPVA - RENAVAM / EXERC 01109155414/2024 - 2.592,65 - **JUVENCIO FACUNDO DE MATOS JUNIOR - 039196319-86 -** 14399427-9 - IPVA - RENAVAM / EXERC 00845333356/2023 - 178,50 - **JUVENIL GONCALVES MIRANDA - 693492661-72 -** 14395829-9 - IPVA - RENAVAM / EXERC 00917834925/2023 - 312,13 - **JUVENIL LIMA - 711588129-49 -** 14403681-6 - IPVA - RENAVAM / EXERC 00813882273/2023 - 162,27 - **JUVENIL PAIVA DO PRADO - 089705649-34 -** 14441174-9 - IPVA - RENAVAM / EXERC 01170441669/2024 - 2.180,51 - **JUVENIL RODRIGUES DE SOUZA - 614162319-00 -** 14397181-3 - IPVA - RENAVAM / EXERC 00874984530/2023 - 213,15 - **JUVENTINA ALVES DE MORAIS - 510262109-25 -** 14416214-5 - IPVA - RENAVAM / EXERC 00494675870/2024 - 3.283,95 - **JUVENTINO RIBEIRO - 468028009-34 -** 14443459-5 - IPVA - RENAVAM / EXERC 00119602776/2024 - 1.910,80 - **JUVERCINA DA ROCHA DOS SANTOS - 023507679-14 -** 14416706-6 - IPVA - RENAVAM / EXERC 01212135048/2024 - 3.126,45 - **JUVINO DA LUZ CARNEIRO JUNIOR - 063898249-98 -** 14417972-2 - IPVA - RENAVAM / EXERC 00868741671/2024 - 2.781,98 - **JUVIRDE RODRIGUES DOS SANTOS - 524707769-53 -** 14435635-7 - IPVA - RENAVAM / EXERC 01124852082/2024 - 2.552,96 - **JUVITA CARDOSO ALVES LOPES - 042007049-43 -** 14422770-0 - IPVA - RENAVAM / EXERC 00834832780/2023 - 174,01 - **JVK CONSTRUCAO CIVIL LTDA - 29676957/0001-34 -** 14434664-5 - IPVA - RENAVAM / EXERC 01060644069/2024 - 2.612,72 - **JVML COMERCIO DE MOVEIS LTDA - 26090804/0001-12 -** 14406239-6 - IPVA - RENAVAM / EXERC 00330960270/2024 - 8.366,26 - **JW TRANSPORTES LTDA ME - 14633109/0001-70 -** 14433435-3 - IPVA - RENAVAM / EXERC 00171080440/2024 - 2.686,61 - **K A R ARAUJO - SANTO BAR - 36571794/0001-90 -** 14405916-6 - IPVA - RENAVAM / EXERC 01141906853/2024 - 10.163,89 - **K C SCHAEDLER BASTIANO - 33432791/0002-69 -** 14411107-9 - IPVA - RENAVAM / EXERC 00462242145/2024 - 4.372,40 - **K C SCHAEDLER BASTIANO - 33432791/0001-88 -** 14413213-0 - IPVA - RENAVAM / EXERC 01143391656/2024 - 3.870,99 - 14435369-2 - IPVA - RENAVAM / EXERC 00326795081/2024 - 2.570,89 - **K F INDUSTRIA E COMERCIO DE FERTILIZANTES LTDA ME - 10276933/0001-60 -** 14406863-7 - IPVA - RENAVAM / EXERC 01329551718/2024 - 6.779,79 - **K M MAQUINAS AGRICOLAS - EIRELI - 22656874/0001-34 -** 14418378-9 - IPVA - RENAVAM / EXERC 00881389110/2024 - 2.642,82 - **K SOUZA SANTOS COMERCIO DE AGUA E GAS - 31388403/0001-83 -** 14433430-2 - IPVA - RENAVAM / EXERC 01175964295/2024 - 2.687,13 - **K T B CORTEZ TRANSPORTES LTDA - 04832132/0001-30 -** 14426801-6 - IPVA - RENAVAM / EXERC 01339382463/2024 - 3.379,93 - **K V TRANSPORTES RODOVIARIOS - LTDA - 41601762/0001-20 -** 14407632-0 - IPVA - RENAVAM / EXERC 00334771757/2024 - 6.017,17 - 14409205-8 - IPVA - RENAVAM / EXERC 00597399034/2024 - 5.126,71 - 14431075-6 - IPVA - RENAVAM / EXERC 01028541306/2024 - 2.865,03 - **K. FREITAS DE FARIA & CIA LTDA - 37793258/0001-00 -** 14413928-3 - IPVA - RENAVAM / EXERC 01256810735/2024 - 3.724,76 - **K. R. DOS SANTOS CEZAR & CIA LTDA - 14049028/0001-28 -** 14412338-7 - IPVA - RENAVAM / EXERC 01232270412/2024 - 4.044,41 - 14413391-9 - IPVA - RENAVAM / EXERC 00546052967/2024 - 3.836,04 - 14427635-3 - IPVA - RENAVAM / EXERC 01049972454/2024 - 3.257,89 - **K.A.R ENGENHARIA LTDA - 32669062/0001-87 -** 14438320-6 - IPVA - RENAVAM / EXERC 00283606924/2024 - 2.390,76 - **K2 AGENCIA DE PUBLICIDADE LTDA - 28104141/0001-73 -** 14407993-0 - IPVA - RENAVAM / EXERC 00597602735/2024 - 5.740,70 - **KAANDRA VITORIA LUZ TURCATO - 088934599-65 -** 14420721-1 - IPVA - RENAVAM / EXERC 00507721403/2024 - 1.553,12 - **KACELL SMARTPHONES E ACESSORIOS LTDA - 44131012/0001-20 -** 14413786-8 - IPVA - RENAVAM / EXERC 01019256610/2024 - 3.748,48 - **KACIANE MARIANO - 038375599-98 -** 14436999-8 - IPVA - RENAVAM / EXERC 01295727800/2024 - 2.483,69 - **KADHER ANTONIO OLICE GOMES - 094713549-94 -** 14407740-7 - IPVA - RENAVAM / EXERC 01369846336/2024 - 5.959,24 - **KADU GEVARTOSKY DO AMARAL - 365897298-08 -** 14423916-4 - IPVA - RENAVAM / EXERC 01341413575/2024 - 6.274,29 - **KADU QUINSLER DEPETRIS - 059012629-64 -** 14435948-8 - IPVA - RENAVAM / EXERC 01294792749/2024 - 2.537,41 - **KAHOE FAUST NACONESKY - 061488659-71 -** 14430199-4 - IPVA - RENAVAM / EXERC 01181469349/2024 - 2.951,79 - **KAIAN TEIXEIRA EVANGELISTA - 071528549-12 -** 14429206-5 - IPVA - RENAVAM / EXERC 00494972580/2024 - 3.042,53 - **KAICO DE OLIVEIRA JUREKE - 073507179-97 -** 14440340-1 - IPVA - RENAVAM / EXERC 01292777181/2024 - 2.244,40 - **KAIELLE DOS SANTOS - 088821169-48 -** 14423509-6 - IPVA - RENAVAM / EXERC 00987794337/2023 - 155,95 - **KAIKY DE OLIVEIRA FAVARAO DA SILVA - 091291329-08 -** 14414165-2 - IPVA - RENAVAM / EXERC 01095905136/2024 - 3.676,95 - **KAILANY EDUARDA BELLE DA ROSA - 130463629-19 -** 14418648-6 - IPVA - RENAVAM / EXERC 01008003490/2024 - 2.569,77 - **KAIO CESAR ALVES BARRETO - 068499999-40 -** 14416695-7 - IPVA - RENAVAM / EXERC 00597360553/2024 - 3.128,06 - **KAIO CESAR CRUZ ESTEVAO - 107995526-74 -** 14395979-1 - IPVA - RENAVAM / EXERC 00942462572/2023 - 287,36 - **KAIO CHEMIN - 065150229-21 -** 14415165-8 - IPVA - RENAVAM / EXERC 00586410376/2024 - 3.507,48 - **KAIO DE ARAUJO MOREIRA - 344711938-13 -** 14403598-4 - IPVA - RENAVAM / EXERC 00815976933/2023 - 162,27 - **KAIO DOS SANTOS MARTINS CARNEIRO - 061898059-81 -** 14434770-6 - IPVA - RENAVAM / EXERC 00322436834/2024 - 2.610,28 - **KAIO FELIPE FAGUNDES - 076614139-06 -** 14410828-0 - IPVA - RENAVAM / EXERC 01202904766/2024 - 4.474,38 - **KAIO FERNANDO OLIVEIRA MARIA - 152220599-36 -** 14397659-9 - IPVA - RENAVAM / EXERC 01001129200/2023 - 204,89 - **KAIO MURILO GERALDO ALVES COIMBRA - 046365559-10 -** 14410819-1 - IPVA - RENAVAM / EXERC 01154634822/2024 - 4.475,23 - **KAIO PERRONI ARAUJO - 102730466-40 -** 14430807-7 - IPVA - RENAVAM / EXERC 01010989755/2024 - 2.894,86 - **KAIQUE APARECIDO TAVARES DOS SANTOS - 152890349-86 -** 14419900-6 - IPVA - RENAVAM / EXERC 00260317829/2024 - 2.127,12 - **KAIQUE AUGUSTO OLIVOTTO - 087783689-28 -** 14403847-9 - IPVA - RENAVAM / EXERC 00829593284/2023 - 162,27 - **KAIQUE BITTENCOURT DA SILVA - 055713019-02 -** 14433603-8 - IPVA - RENAVAM / EXERC 01257107752/2024 - 2.675,65 - **KAIQUE DOS SANTOS ALVES - 410846348-05 -** 14441584-1 - IPVA - RENAVAM / EXERC 01208919579/2024 - 2.149,13 - **KAIQUE RAFAEL BARBOSA - 101184289-00 -** 14400571-6 - IPVA - RENAVAM / EXERC 00832558699/2023 - 178,50 - **KAIQUE VIEIRA - 102792879-09 -** 14413595-4 - IPVA - RENAVAM / EXERC 00599635584/2024 - 3.788,15 - **KAIQUE VITAL FERREIRA DOS SANTOS - 022680562-01 -** 14398536-9 - IPVA - RENAVAM / EXERC 00948926309/2023 - 187,26 - **KALEBE DOS SANTOS LEITE - 095769569-19 -** 14399564-0 - IPVA - RENAVAM / EXERC 00839045360/2023 - 178,50 - **KALED MAHMUD CHARKIEH - 510783259-87 -** 14413026-0 - IPVA - RENAVAM / EXERC 01125553984/2024 - 3.913,58 - **KALIANE DE SOUZA LEAL - 074029009-67 -** 14436844-4 - IPVA - RENAVAM / EXERC 01023104617/2024 - 2.491,55 - **KALIL PAULO ASSMANN POTURA - 106412929-37 -** 14419136-6 - IPVA - RENAVAM / EXERC 00482874481/2024 - 2.401,31 - **KALINA MANSANO PEDRAO - 087428929-70 -** 14419105-6 - IPVA - RENAVAM / EXERC 01096116712/2024 - 2.411,63 - **KALIRIA DINIZ CORDEIRO - 028308709-99 -** 14431776-9 - IPVA - RENAVAM / EXERC 01160389699/2024 - 2.817,16 - **KALIW ANDRE DE SOUZA SILVA - 072253499-02 -** 14413596-2 - IPVA - RENAVAM / EXERC 01391377645/2024 - 3.787,34 - **KALL AUTO MECANICA LTDA. - 22657497/0001-58 -** 14441617-1 - IPVA - RENAVAM / EXERC 01021816318/2024 - 2.144,00 - **KALLIL FAICAL MORAN - 077199359-50 -** 14412585-1 - IPVA - RENAVAM / EXERC 01016938575/2024 - 4.000,30 - **KALLINE ANGELO DA SILVA - 053872473-05 -** 14395779-9 - IPVA - RENAVAM / EXERC 00339571845/2023 - 320,60 - **KALYNA PAULA GONCALVES - 043816069-06 -** 14408808-5 - IPVA - RENAVAM / EXERC 01250747306/2024 - 5.329,07 - **KALYTTA FERNANDA FERREIRA DOS SANTOS - 105067509-65 -** 14403268-3 - IPVA - RENAVAM / EXERC 01317534180/2023 - 167,88 - **KAMAL MOHAMAD ABOU LTAIF - 008564149-99 -** 14416877-1 - IPVA - RENAVAM / EXERC 00349434662/2024 - 3.069,07 - **KAMAYRA GOMES MENDES - 992609052-49 -** 14413454-0 - IPVA - RENAVAM / EXERC 01274978618/2024 - 3.818,93 - **KAMILA TEIXEIRA FERNANDES - 848706300-44 -** 14435442-7 - IPVA - RENAVAM / EXERC 00982911297/2024 - 2.567,19 - **KAMILA ADELA VAGULA - 057508669-63 -** 14433645-3 - IPVA - RENAVAM / EXERC 01163923300/2024 - 2.673,84 - **KAMILA ALEXSANDRA ROECKER GALANTE - 021394551-77 -** 14435167-3 - IPVA - RENAVAM / EXERC 01399133290/2024 - 2.581,77 - **KAMILA BORBA DE SA - 095032679-86 -** 14414926-2 - IPVA - RENAVAM / EXERC 01043848840/2024 - 3.539,94 - **KAMILA FERNANDA MAIRA - 061864509-88 -** 14401159-7 - IPVA - RENAVAM / EXERC 00841361886/2023 - 174,01 - **KAMILA GARCIA PALOMARES - 072468609-67 -** 14409023-3 - IPVA - RENAVAM / EXERC 01279658182/2024 - 5.232,22 - **KAMILA PRISCILA PEREIRA DOS SANTOS - 091353419-63 -** 14408982-0 - IPVA - RENAVAM / EXERC 01050422950/2024 - 5.251,96 - **KAMILLA CONTE KUNZ - 068861339-00 -** 14433365-9 - IPVA - RENAVAM / EXERC 01023634136/2024 - 2.694,09 - **KAMILLA CORDEIRO DA SILVA KOGA - 066750439-78 -** 14430957-0 - IPVA - RENAVAM / EXERC 01094879930/2024 - 2.877,45 - **KAMILLA DE FREITAS - 067976169-13 -** 14409467-0 - IPVA - RENAVAM / EXERC 01210664680/2024 - 5.021,21 - **KAMILLI VITORIA POMPEU - 108668059-66 -** 14417035-0 - IPVA - RENAVAM / EXERC 00419804269/2024 - 3.037,45 - **KAMMER HORTIFRUTI LTDA - 36717105/0001-03 -** 14407333-9 - IPVA - RENAVAM / EXERC 01279711490/2024 - 6.242,30 - 14411712-3 - IPVA - RENAVAM / EXERC 01021320606/2024 - 4.194,11 - **KAMYLA DOS SANTOS BANDEIRA - 023760983-51 -** 14400292-0 - IPVA - RENAVAM / EXERC 00842781242/2023 - 178,50 - **KAMYLLA RONCHOLETA PEREIRA - 081214539-92 -** 14432122-7 - IPVA - RENAVAM / EXERC 00875961770/2024 - 2.789,28 - **KANCLETUCON LTDA - 09140247/0001-88 -** 14431681-9 - IPVA - RENAVAM / EXERC 01006814075/2024 - 2.823,46 - **KAOANE DE OLIVEIRA BATISTA - 082691699-60 -** 14418245-6 - IPVA - RENAVAM / EXERC 01212793126/2024 - 2.681,76 - **KAOANE MARIA DALCIN - 394849708-77 -** 14438083-5 - IPVA - RENAVAM / EXERC 00281356491/2024 - 2.410,51 - **KAOE MENDES DA CRUZ - 395666888-06 -** 14414819-3 - IPVA - RENAVAM / EXERC 01397173618/2024 - 3.563,19 - **KAOHANA COMERCIO DE CALCADOS E CONFECCOES LTDA - 13980830/0001-74 -** 14409357-7 - IPVA - RENAVAM / EXERC 01016372016/2024 - 5.058,33 - **KARA-OKE DO BRASIL AGRO-INDUSTRIA LTDA - 03043196/0001-90 -** 14417638-3 - IPVA - RENAVAM / EXERC 00314784756/2024 - 2.897,15 - 14442602-9 - IPVA - RENAVAM / EXERC 00257542108/2024 - 2.020,00 - **KAREM DA SILVA ALVES - 092551119-65 -** 14417217-5 - IPVA - RENAVAM / EXERC 01018804100/2024 - 3.003,14 - **KAREN ALVES RODRIGUES DOS SANTOS - 075110219-99 -** 14436081-8 - IPVA - RENAVAM / EXERC 01084280725/2024 - 2.529,70 - **KAREN AMANDA CAVALLARI**

Diário Oficial Certificado Digitalmente
O Departamento de Imprensa Oficial do Estado do Paraná, de garantia de autenticidade deste documento, desde que visualizado através do site http://www.imprensaoficial.pr.gov.br

- 084495089-08 - 14424271-8 - IPVA - RENAVAM / EXERC 00183524837/2024 - 4.984,09 - **KAREN BOCALAO DE PAULA - 085865079-70 -** 14419244-3 - IPVA - RENAVAM / EXERC 01004573046/2024 - 2.363,40 - 14444031-5 - IPVA - RENAVAM / EXERC 01285442030/2024 - 1.812,25 - **KAREN BRIZOLA MEIRELES - 100300079-76 -** 14398718-3 - IPVA - RENAVAM / EXERC 00495395358/2023 - 185,38 - **KAREN CHEVONICA - 105240919-94 -** 14397336-0 - IPVA - RENAVAM / EXERC 01071781380/2023 - 209,99 - **KAREN CRISTINA FIATS 05271146936 - 22801213/0001-55 -** 14416292-7 - IPVA - RENAVAM / EXERC 01139108724/2024 - 3.249,46 - **KAREN CRISTINA KUSTER BARBOSA - 023507739-90 -** 14428459-3 - IPVA - RENAVAM / EXERC 01072724232/2024 - 3.132,77 - **KAREN EMMERICH CAMARGOS - 034484389-01 -** 14408156-0 - IPVA - RENAVAM / EXERC 01362940264/2024 - 5.624,67 - **KAREN FERNANDES DE MOURA - 063411769-61 -** 14437529-7 - IPVA - RENAVAM / EXERC 00335287727/2024 - 2.464,24 - **KAREN LARYSSA PEREIRA DO NASCIMENTO - 124818649-48 -** 14443756-0 - IPVA - RENAVAM / EXERC 00119037190/2024 - 1.862,49 - **KAREN MARQUES SALERNO - 944498800-72 -** 14410664-4 - IPVA - RENAVAM / EXERC 01146113967/2024 - 4.518,45 - **KAREN PATRICIA MATOS DE ALBUQUERQUE - 869512971-34 -** 14408576-0 - IPVA - RENAVAM / EXERC 01141330404/2024 - 5.452,79 - 14408658-9 - IPVA - RENAVAM / EXERC 01106055052/2024 - 5.394,52 - **KAREN RODRIGUES DE MORAES - 043561779-67 -** 14416014-2 - IPVA - RENAVAM / EXERC 01186125800/2024 - 3.347,07 - **KAREN TATIANE ENEAS SILVA - 090260579-89 -** 14445580-0 - IPVA - RENAVAM / EXERC 01061570204/2024 - 1.366,10 - **KAREN YUKI NAGAI FUGIKAWA - 084128099-12 -** 14417515-8 - IPVA - RENAVAM / EXERC 01141217730/2024 - 2.938,79 - **KAREN YURIMI KUME - 024714169-00 -** 14415000-7 - IPVA - RENAVAM / EXERC 01018853283/2024 - 3.531,38 - **KARILAINE VERGILIO LAGOS - 077130449-81 -** 14422010-2 - IPVA - RENAVAM / EXERC 00953956997/2023 - 179,00 - **KARIM SCREMIM ASHRAF EL HAWAN - 087260389-00 -** 14408846-8 - IPVA - RENAVAM / EXERC 01081523007/2024 - 5.307,34 - **KARIME JACOB STADLER - 044919769-70 -** 14410267-3 - IPVA - RENAVAM / EXERC 01066729597/2024 - 4.673,28 - **KARIME SAD SOLANO BAPTISTA - 493620039-53 -** 14409599-5 - IPVA - RENAVAM / EXERC 01125289713/2024 - 4.941,96 - **KARIN ALINE ZILLI COUTO - 018224519-57 -** 14414474-0 - IPVA - RENAVAM / EXERC 01353015120/2024 - 3.618,94 - **KARIN DE OLIVEIRA - 042091539-74 -** 14436809-6 - IPVA - RENAVAM / EXERC 00594941032/2024 - 2.492,85 - **KARIN ANDREIA WITTE - 025938759-25 -** 14430528-0 - IPVA - RENAVAM / EXERC 01073248930/2024 - 2.918,45 - **KARIN ANDRESSA PEREIRA DOS SANTOS - 067344619-04 -** 14397175-9 - IPVA - RENAVAM / EXERC 00594851858/2023 - 213,86 - **KARIN CAROLINA RAMOS TANNOURI YONES - 053414969-30 -** 14423797-8 - IPVA - RENAVAM / EXERC 01380459386/2024 - 7.703,66 - **KARIN CRISTINE DOMINGUES MELLO DUARTE - 024714219-03 -** 14432110-3 - IPVA - RENAVAM / EXERC 00587979143/2024 - 2.791,31 - **KARIN CRISTINE LAURETH DE SOUZA - 065345319-17 -** 14411453-1 - IPVA - RENAVAM / EXERC 01287025053/2024 - 4.286,38 - **KARIN DE CARVALHO - 874904209-20 -** 14411014-5 - IPVA - RENAVAM / EXERC 01014810326/2024 - 4.401,77 - **KARIN ERIKA RODRIGUES DE LIMA - 005458539-23 -** 14413084-7 - IPVA - RENAVAM / EXERC 01203140166/2024 - 3.898,27 - **KARIN FABIANE MARTINAZZO SILVA - 034484409-90 -** 14416936-0 - IPVA - RENAVAM / EXERC 01087423756/2024 - 3.056,79 - **KARIN HOLZMANN COIMBRA - 028124769-23 -** 14433377-2 - IPVA - RENAVAM / EXERC 00493978631/2024 - 2.693,57 - **KARIN JOSIANE OSACHLO - 053015509-50 -** 14426184-4 - IPVA - RENAVAM / EXERC 01142746370/2024 - 3.618,66 - **KARIN JULIANA DE CRISTO FRANCA - 099670849-95 -** 14421863-9 - IPVA - RENAVAM / EXERC 00857541099/2023 - 183,45 - **KARIN NAIARA TEIXEIRA DA SILVA - 053136509-39 -** 14445264-0 - IPVA - RENAVAM / EXERC 00135573645/2024 - 1.539,44 - **KARINA ANACLETO DOS ANJOS - 071681979-16 -** 14410442-0 - IPVA - RENAVAM / EXERC 01080422193/2024 - 4.607,36 - **KARINA ANGELICA DE ANDRADE - 021556259-36 -** 14429352-5 - IPVA - RENAVAM / EXERC 00332437981/2024 - 3.031,90 - **KARINA APARECIDA CASTILHO DE CAMPOS - 056194259-59 -** 14420263-5 - IPVA - RENAVAM / EXERC 00410316474/2024 - 1.966,20 - **KARINA APARECIDA CIRINO - 069493569-78 -** 14440939-6 - IPVA - RENAVAM / EXERC 01094178346/2024 - 2.197,25 - **KARINA APARECIDA SOARES - 006623069-10 -** 14427561-6 - IPVA - RENAVAM / EXERC 00371997968/2024 - 3.273,28 - **KARINA APARECIDA VARELA - 080404299-35 -** 14398727-2 - IPVA - RENAVAM / EXERC 00468862714/2023 - 185,38 - **KARINA AVELAR FERREIRA - 077514889-05 -** 14431499-9 - IPVA - RENAVAM / EXERC 00979299640/2024 - 2.837,08 - **KARINA BARBOZA ROCHA - 067242599-83 -** 14424083-9 - IPVA - RENAVAM / EXERC 01229018961/2024 - 5.403,81 - **KARINA CARLA RODRIGUES DE OLIVEIRA - 052392279-50 -** 14428004-0 - IPVA - RENAVAM / EXERC 01244662612/2024 - 3.196,72 - **KARINA CARLI BARBIERI - 056384729-83 -** 14406397-0 - IPVA - RENAVAM / EXERC 01116157419/2024 - 7.804,54 - **KARINA CEZALLI MARTINS AYALA - 005771539-43 -** 14409681-9 - IPVA - RENAVAM / EXERC 01382155643/2024 - 4.899,89 - **KARINA CHLESKI - 081870439-03 -** 14430808-5 - IPVA - RENAVAM / EXERC 01035838408/2024 - 2.894,86 - **KARINA COSTA SILVA - 043404829-19 -** 14410570-2 - IPVA - RENAVAM / EXERC 01139856917/2024 - 4.558,52 - **KARINA CRISTIANE CABRAL DA SILVA - 298819348-77 -** 14415732-0 - IPVA - RENAVAM / EXERC 01003083274/2024 - 3.405,96 - **KARINA DA SILVA PIRES - 061683659-74 -** 14430920-0 - IPVA - RENAVAM / EXERC 01101335243/2024 - 2.880,72 - **KARINA DAYANE DE SOUZA CECATTO - 048750859-90 -** 14427195-5 - IPVA - RENAVAM / EXERC 01007775227/2024 - 3.326,17 - **KARINA DE SOUZA MATOS - 082601319-86 -** 14407124-7 - IPVA - RENAVAM / EXERC 01285313531/2024 - 6.492,06 - **KARINA DIAS DA SILVA CLEMENTE - 348968288-28 -** 14417668-5 - IPVA - RENAVAM / EXERC 01144637993/2024 - 2.883,91 - **KARINA EMILIA DOS SANTOS SCHERER - 097053429-97 -** 14408461-6 - IPVA - RENAVAM / EXERC 01363193900/2024 - 5.487,58 - **KARINA FABIANE MOREIRA - 042814539-62 -** 14398998-4 - IPVA - RENAVAM / EXERC 00864166630/2023 - 183,45 - **KARINA FERREIRA COSTA - 368216378-65 -** 14422704-2 - IPVA - RENAVAM / EXERC 00838336728/2023 - 174,01 - **KARINA FERREIRA DA SILVA - 293229068-12 -** 14408444-6 - IPVA - RENAVAM / EXERC 01287341745/2024 - 5.493,74 - **KARINA FERREIRA DE LIMA - 043805879-83 -** 14428997-8 - IPVA - RENAVAM / EXERC 01006016578/2024 - 3.064,31 - **KARINA FERREIRA RIBAS - 063391499-10 -** 14436185-7 - IPVA - RENAVAM / EXERC 01058507564/2024 - 2.523,82 - **KARINA FRANZONI FERNANDES - 033202669-85 -** 14426961-6 - IPVA - RENAVAM / EXERC 01363831540/2024 - 3.361,76 - **KARINA GOMES RODRIGUES - 037365279-85 -** 14433302-0 - IPVA - RENAVAM / EXERC 01336008820/2024 - 2.700,73 - **KARINA HALUCK - 027904039-37 -** 14426728-1 - IPVA - RENAVAM / EXERC 00596140053/2024 - 3.396,66 - **KARINA INDUSTRIA DE ALIMENTOS LTDA - 09182938/0001-44 -** 14441653-8 - IPVA - RENAVAM / EXERC 00177620102/2024 - 2.138,81 - **KARINA KAREN KUBO - 036014409-89 -** 14442861-7 - IPVA - RENAVAM / EXERC 01224476643/2024 - 1.991,59 - **KARINA KATY CLAUDINO DA CRUZ NICKEL - 065934499-89 -** 14424772-8 - IPVA - RENAVAM / EXERC 01394292993/2024 - 4.450,80 - **KARINA MARCOLINO - 075375079-10 -** 14431701-7 - IPVA - RENAVAM / EXERC 01001701094/2024 - 2.823,46 - **KARINA MENEGON DA SILVA - 007843049-63 -** 14401098-1 - IPVA - RENAVAM / EXERC 00842001077/2023 - 174,01 - **KARINA MIRANDA DOS SANTOS - 056953759-24 -** 14412794-3 - IPVA - RENAVAM / EXERC 01294412229/2024 - 3.946,67 - **KARINA OLIVEIRA DE LEMOS - 079889189-07 -** 14427062-2 - IPVA - RENAVAM / EXERC 01046338100/2024 - 3.341,00 - **KARINA RAQUEL VIEIRA DE VASCONCELOS - 016429339-61 -** 14416308-7 - IPVA - RENAVAM / EXERC 01089662855/2024 - 3.245,77 - **KARINA RENCK MORAIS - 041231729-03 -** 14431963-0 - IPVA - RENAVAM / EXERC 01061159407/2024 - 2.802,28 - **KARINA RICARDO NUNES - 074020879-99 -** 14398856-2 - IPVA - RENAVAM / EXERC 00870329154/2023 - 183,45 - **KARINA ROSANGELA VIEIRA - 226688318-65 -** 14397585-1 - IPVA - RENAVAM / EXERC 00906553725/2023 - 206,07 - **KARINA SILVA DE ASSIS MACEDO - 065667209-95 -** 14398564-4 - IPVA - RENAVAM / EXERC 00936643153/2023 - 187,26 - **KARINA VIDOTTO - 056262209-84 -** 14403886-0 - IPVA - RENAVAM / EXERC 00813267161/2023 - 162,27 - **KARINA YUMI HISSATOMI LTDA - 18303392/0001-23 -** 14413997-6 - IPVA - RENAVAM / EXERC 01093396706/2024 - 3.710,11 - **KARINA ZANGELMI - 045437459-30 -** 14418467-0 - IPVA - RENAVAM / EXERC 01082823322/2024 - 2.628,17 - **KARINE ALBANO - 064678719-52 -** 14439439-9 - IPVA - RENAVAM / EXERC 01182627193/2024 - 2.298,73 - **KARINE ANDRESSA ALVES VIEIRA - 054101719-50 -** 14414495-3 - IPVA - RENAVAM / EXERC 00119831430/2024 - 3.614,65 - **KARINE CESAR RIBEIRO - 091811589-20 -** 14416997-2 - IPVA - RENAVAM / EXERC 01230541885/2024 - 3.044,93 - **KARINE CORDEIRO DA SILVA MOURA - 036094289-02 -** 14398095-2 - IPVA - RENAVAM / EXERC 00868448710/2023 - 189,26 - **KARINE DA CRUZ CARNEIRO DE LIMA - 053633179-07 -** 14429642-7 - IPVA - RENAVAM / EXERC 01177444302/2024 - 3.001,56 - **KARINE DE OLIVEIRA - 077771649-61 -** 14445675-0 - IPVA - RENAVAM / EXERC 00477497438/2024 - 1.277,68 - **KARINE DO NASCIMENTO PUTTINI COSTA MENDES - 020611439-70 -** 14430022-0 - IPVA - RENAVAM / EXERC 01303977300/2024 - 2.964,35 - **KARINE GOMES SIRICHUK - 061020929-96 -** 14417190-0 - IPVA - RENAVAM / EXERC 01094656590/2024 - 3.004,85 - **KARINE GONCALVES DOS SANTOS - 099060669-46 -** 14399094-0 - IPVA - RENAVAM / EXERC 00878877460/2023 - 183,45 - **KARINE MARIA ARCENO - 059806049-95 -** 14428244-2 - IPVA - RENAVAM / EXERC 01301145820/2024 - 3.162,88 - **KARINE MARTINS NEVES - 018877609-54 -** 14414067-2 - IPVA - RENAVAM / EXERC 01352915666/2024 - 3.697,22 - **KARINE PRISCILA DA SILVA MOTA - 043458989-60 -** 14417663-4 - IPVA - RENAVAM / EXERC 01390939844/2024 - 2.888,29 - **KARINE RENATA CAVALCANTI - 068278959-39 -** 14434464-2 - IPVA - RENAVAM / EXERC 01131820816/2024 - 2.627,75 - **KARINE RIBAS ANNES DOS SANTOS - 044243579-70 -** 14428969-2 - IPVA - RENAVAM / EXERC 01054732423/2024 - 3.066,06 - **KARINE SCHMIDT - 066764509-84 -** 14441733-0 - IPVA - RENAVAM / EXERC 00212503588/2024 - 2.127,12 - **KARINE SILVEIRA DOMINGUES - 023203099-50 -** 14435131-2 - IPVA - RENAVAM / EXERC 00213590808/2024 - 2.585,92 - **KARINE STRAPASSON DA SILVA - 043368089-02 -** 14424328-5 - IPVA - RENAVAM / EXERC 01379936141/2024 - 4.908,13 - **KARINE TEIXEIRA BUENO - 072642989-90 -** 14396495-7 - IPVA - RENAVAM / EXERC 00890636125/2023 - 231,39 - **KARINE ZORAWSKI SILVA CORSI - 085130729-90 -** 14419148-0 - IPVA - RENAVAM / EXERC 01063556896/2024 - 2.399,46 - **KARINY CHEREDRA LOPES DA ROSA - 009793889-02 -** 14415141-0 - IPVA - RENAVAM / EXERC 01147951508/2024 - 3.510,81 - **KARINY CRISTINE CHALCOSKI - 063873999-39 -** 14401997-0 - IPVA - RENAVAM / EXERC 00876284535/2023 - 172,12 - **KARINY MARTINS - 059855569-21 -** 14440550-1 - IPVA - RENAVAM / EXERC 01211862604/2024 - 2.229,58 - **KARISMATUR TRANSPORTE E LOCACAO LTDA - 04255582/0001-08 -** 14437588-2 - IPVA - RENAVAM / EXERC 00199071110/2024 - 2.456,21 - **KARIUSA GRANJA NEIS - 034444379-51 -** 14419826-3 - IPVA - RENAVAM / EXERC 01000218330/2024 - 2.158,18 - **KARLA FERNANDA AMARAL DE ABREU DE LIMA - 080869269-07 -** 14415767-2 - IPVA - RENAVAM / EXERC 01337803364/2024 - 3.403,40 - **KARLA CRISTINA MOREIRA - 005577609-41 -** 14435664-0 - IPVA - RENAVAM / EXERC 01129603315/2024 - 2.550,13 - **KARLA CRISTINA RIBEIRO - 054344569-04 -** 14421380-7 - IPVA - RENAVAM / EXERC 00893572268/2023 - 197,34 - **KARLA CYNTIA BRESCIANI - 943138301-20 -** 14401935-0 - IPVA - RENAVAM / EXERC 00853484651/2023 - 172,47 - **KARLA FERNANDA MACHADO DA SILVA - 064879039-81 -** 14411180-0 - IPVA - RENAVAM / EXERC 01214203148/2024 - 4.351,05 - **KARLA KRULESKI BERGER - 040738889-35 -** 14411286-5 - IPVA - RENAVAM / EXERC 01259462878/2024 - 4.320,49 - **KARLA LETICIA DE LARA - 053225089-37 -** 14407169-7 - IPVA - RENAVAM / EXERC 01365003083/2024 - 6.435,46 - **KARLA OLIVEIRA SAMPAIO - 048130829-63 -** 14430867-0 - IPVA - RENAVAM / EXERC 01264102027/2024 - 2.886,28 - **KARLA REGIANNI BUENO ZANELLA DE LIMA - 049079629-08 -** 14428389-9 - IPVA - RENAVAM / EXERC 01114480409/2024 - 3.142,25 - **KARLA REGINA CABRAL - 046967529-25 -** 14434099-0 - IPVA - RENAVAM / EXERC 00831378964/2024 - 2.641,80 - **KARLA TEREZINHA RODRIGUES BUENO CARVALHO - 008830649-60 -** 14419966-9 - IPVA - RENAVAM / EXERC 01135302690/2024 - 2.108,25 - **KARLANY TAIOANY RAMOS BOLDORI - 109368509-30 -** 14417782-7 - IPVA - RENAVAM / EXERC 01062675026/2024 - 2.838,84 - **KARLIANA MENDES GIANGROSSI - 029898419-97 -** 14437390-1 - IPVA - RENAVAM / EXERC 00555318982/2024 - 2.470,39 - **KARLLA CLASER LORENZETTI - 057016139-84 -** 14425899-1 - IPVA

- RENAVAM / EXERC 00536344175/2024 - 3.743,61 - **KAROL GEOVANI CZELUSNIAK - 032652949-78 -** 14406275-2 - IPVA - RENAVAM / EXERC 01243985477/2024 - 8.265,04 - **KAROLINA MARIANNI VARGAS - 087482389-70 -** 14424907-0 - IPVA - RENAVAM / EXERC 01289499214/2024 - 4.328,29 - **KAROLINE APARECIDA BETIM PADILHA - 111347439-47 -** 14440041-0 - IPVA - RENAVAM / EXERC 00482186909/2024 - 2.267,20 - **KAROLINE CORREIA LIMA - 053552139-10 -** 14415468-1 - IPVA - RENAVAM / EXERC 01264285881/2024 - 3.452,74 - **KAROLINE CRISTINA DOS SANTOS CABRAL - 152335039-30 -** 14435032-4 - IPVA - RENAVAM / EXERC 01145144818/2024 - 2.593,09 - **KAROLINE CARMINATO E SILVA - 047322659-60 -** 14422929-0 - IPVA - RENAVAM / EXERC 00809565277/2023 - 170,95 - **KAROLINE DE MORAES DE SOUZA - 083057539-13 -** 14397852-4 - IPVA - RENAVAM / EXERC 00824862058/2023 - 198,37 - **KAROLINE DINIZ - 078960599-67 -** 14403991-2 - IPVA - RENAVAM / EXERC 00810710382/2023 - 162,27 - **KAROLINE FERREIRA DE BARROS - 051507219-21 -** 14420068-3 - IPVA - RENAVAM / EXERC 01398777509/2024 - 2.065,35 - **KAROLINE FUCHS - 066678289-02 -** 14413614-4 - IPVA - RENAVAM / EXERC 01397288857/2024 - 3.780,10 - **KAROLINE HOFF BUENO - 012531979-70 -** 14416265-0 - IPVA - RENAVAM / EXERC 00371736420/2024 - 3.257,75 - **KAROLINE MARCONDES - 099847099-65 -** 14440224-3 - IPVA - RENAVAM / EXERC 01146414754/2024 - 2.253,55 - **KAROLINE MARTINS CARDOSO DOS SANTOS - 079072919-92 -** 14404358-8 - IPVA - RENAVAM / EXERC 00797384375/2023 - 162,27 - **KAROLINE PEREIRA DO AMARAL - 089173819-36 -** 14419565-5 - IPVA - RENAVAM / EXERC 00966268679/2024 - 2.244,65 - **KAROLINE RIBEIRO DE MACEDO CAMERS - 025398469-63 -** 14433251-2 - IPVA - RENAVAM / EXERC 00472302582/2024 - 2.706,71 - **KAROLINE TRIERWAILER GONTAREK - 034647719-03 -** 14430332-6 - IPVA - RENAVAM / EXERC 01124876500/2024 - 2.937,56 - **KAROLINE ZELINA DOS SANTOS - 009814909-13 -** 14401293-3 - IPVA - RENAVAM / EXERC 00828364400/2023 - 174,01 - **KAROLLINA VENANCIO CANDIDO - 085447029-88 -** 14430873-5 - IPVA - RENAVAM / EXERC 00955485525/2024 - 2.886,27 - **KAROLLINY PEREIRA CESAR - 068208549-94 -** 14418034-8 - IPVA - RENAVAM / EXERC 01325340925/2024 - 2.755,67 - **KAROLYNE VIEIRA MARTINEZ - 052275409-00 -** 14443465-0 - IPVA - RENAVAM / EXERC 01126073706/2024 - 1.910,71 - **KARWEL PETROLEO E PARTICIPACOES LTDA ME - 78386398/0001-33 -** 14433087-0 - IPVA - RENAVAM / EXERC 00406381739/2024 - 2.722,85 - **KARYM WESTPHAL - 987415359-87 -** 14410925-2 - IPVA - RENAVAM / EXERC 01069483300/2024 - 4.438,22 - **KARYME RENATA GARANHANI GIMENEZ - 035413899-58 -** 14443096-4 - IPVA - RENAVAM / EXERC 00565621300/2024 - 1.960,14 - **KARYN GLAEE SCHUSTER MAGUET - 784031209-82 -** 14409154-0 - IPVA - RENAVAM / EXERC 01373225944/2024 - 5.163,79 - 14411255-5 - IPVA - RENAVAM / EXERC 01332741611/2024 - 4.328,29 - **KARYZA COMERCIO DE VEICULOS LTDA - 72064504/0001-86 -** 14405805-4 - IPVA - RENAVAM / EXERC 00993946933/2024 - 11.142,44 - 14407264-2 - IPVA - RENAVAM / EXERC 00307023788/2024 - 6.332,41 - **KASA BIER EVENTOS LTDA - 07727476/0001-78 -** 14427142-4 - IPVA - RENAVAM / EXERC 00408328703/2024 - 3.331,35 - **KASALON DOCERIA LTDA - 39691531/0001-03 -** 14412074-4 - IPVA - RENAVAM / EXERC 01269406849/2024 - 4.120,87 - **KASSIA PEREIRA DA SILVA - 008710831-32 -** 14420814-5 - IPVA - RENAVAM / EXERC 00941947777/2023 - 238,89 - **KASSIA FERNANDA ALVES SOBRINHO - 044641349-63 -** 14414865-7 - IPVA - RENAVAM / EXERC 00603182089/2024 - 3.558,24 - **KASSIANE DOS SANTOS GIACOMONI - 047548579-33 -** 14431375-5 - IPVA - RENAVAM / EXERC 01217155888/2024 - 2.841,80 - **KASSIELEM PAULA DA SILVA - 070843069-43 -** 14423155-4 - IPVA - RENAVAM / EXERC 00802331190/2023 - 162,27 - **KASSIO LACERDA BERG - 876306649-15 -** 14433723-9 - IPVA - RENAVAM / EXERC 00577409140/2024 - 2.668,34 - **KASSIO RODRIGUES DE OLIVEIRA - 096361149-60 -** 14409712-2 - IPVA - RENAVAM / EXERC 01047271718/2024 - 4.888,99 - **KATE LILIAN LOPKOWSKI - 063739289-26 -** 14431512-0 - IPVA - RENAVAM / EXERC 01096670167/2024 - 2.836,34 - **KATHERINE BRANCA RODRIGUES - 022068959-86 -** 14431541-3 - IPVA - RENAVAM / EXERC 00251769437/2024 - 2.835,56 - **KATHLEEN SANTOS - 090862599-52 -** 14432949-0 - IPVA - RENAVAM / EXERC 00594978742/2024 - 2.732,37 - **KATHREEN DE OLIVEIRA ROSA ROSSETIM - 090717079-03 -** 14429018-6 - IPVA - RENAVAM / EXERC 01043943304/2024 - 3.062,19 - **KATHYA CIRLENE DE OLIVEIRA ROSENFELD - 935216699-04 -** 14441300-8 - IPVA - RENAVAM / EXERC 01197618861/2024 - 2.177,79 - **KATIA REGINA DO NASCIMENTO RIBEIRO DOS SANTOS - 152410908-86 -** 14414384-1 - IPVA - RENAVAM / EXERC 01243239767/2024 - 3.637,25 - **KATIA ALESSANDRA DOS ANJOS NUNES - 077907139-57 -** 14420708-4 - IPVA - RENAVAM / EXERC 00317037889/2024 - 1.576,64 - **KATIA APARECIDA CORREIA - 739403059-87 -** 14426507-6 - IPVA - RENAVAM / EXERC 01252677160/2024 - 3.477,65 - **KATIA CECILIA DE OLIVEIRA - 027137069-63 -** 14431323-2 - IPVA - RENAVAM / EXERC 01273064663/2024 - 2.848,08 - **KATIA CILENE GONCALVES - 878385839-34 -** 14434008-6 - IPVA - RENAVAM / EXERC 01194304998/2024 - 2.649,11 - **KATIA CILENE MARTIM DA COSTA - 025996599-57 -** 14424799-0 - IPVA - RENAVAM / EXERC 01026665075/2024 - 4.426,47 - **KATIA CORDEIRO DOS SANTOS - 672222509-72 -** 14436477-5 - IPVA - RENAVAM / EXERC 01161992569/2024 - 2.510,42 - **KATIA CRISTIANE KOBUS NOVAES - 026754379-48 -** 14420676-2 - IPVA - RENAVAM / EXERC 00528250477/2024 - 1.608,78 - **KATIA CRISTINA BERGAMINI TITAO - 033315299-90 -** 14441921-9 - IPVA - RENAVAM / EXERC 01279917137/2024 - 2.106,04 - **KATIA CRISTINA DOS SANTOS - 066971919-61 -** 14396307-1 - IPVA - RENAVAM / EXERC 00988321637/2023 - 238,89 - **KATIA CRISTINA LONGO - 050488979-60 -** 14404226-3 - IPVA - RENAVAM / EXERC 00799435015/2023 - 162,27 - **KATIA CRISTINA ROCHA COSSIA - 040157049-59 -** 14398623-3 - IPVA - RENAVAM / EXERC 00804785090/2023 - 185,98 - **KATIA CRISTINA SCHICHL DE ALMEIDA - 063200089-97 -** 14415260-3 - IPVA - RENAVAM / EXERC 01164375838/2024 - 3.488,47 - **KATIA DE JESUS MESQUITA MARTINS - 537864329-53 -** 14432392-0 - IPVA - RENAVAM / EXERC 01326586456/2024 - 2.762,61 - **KATIA DE SOUZA - 040841279-81 -** 14427919-0 - IPVA - RENAVAM / EXERC 01141436350/2024 - 3.216,18 - **KATIA ELAINE KOVALSKI - 000519129-70 -** 14426775-3 - IPVA - RENAVAM / EXERC 01291092665/2024 - 3.389,80 - **KATIA HARMS - 028309299-85 -** 14426041-4 - IPVA - RENAVAM / EXERC 01140977595/2024 - 3.677,24 - **KATIA HENNING - 058918789-92 -** 14411888-0 - IPVA - RENAVAM / EXERC 00403430518/2024 - 4.158,03 - **KATIA IGNACIO DA VEIGA - 066750879-16 -** 14424596-2 - IPVA - RENAVAM / EXERC 01078896191/2024 - 4.607,36 - **KATIA JULIETA BARZOTTO - 054638949-06 -** 14418273-1 - IPVA - RENAVAM / EXERC 00488339073/2024 - 2.674,18 - **KATIA MARIA BRAMBILLA - 030163719-95 -** 14407493-9 - IPVA - RENAVAM / EXERC 01046332012/2024 - 6.115,03 - 14442685-1 - IPVA - RENAVAM / EXERC 01148600679/2024 - 2.011,86 - **KATIA MONIQUE GERMANO DOS SANTOS SCANDELAI - 074676869-94 -** 14428625-1 - IPVA - RENAVAM / EXERC 00992304822/2024 - 3.119,23 - **KATIA PATRICIA PIMENTA DE OLIVEIRA - 047374329-97 -** 14415933-0 - IPVA - RENAVAM / EXERC 01259092795/2024 - 3.362,82 - **KATIA PERTENELLA CONTATO SCHMIDT - 037300659-47 -** 14404003-1 - IPVA - RENAVAM / EXERC 00817005137/2023 - 162,27 - **KATIA PINHAL MACIEL - 035555899-89 -** 14399601-8 - IPVA - RENAVAM / EXERC 00851693156/2023 - 178,50 - **KATIA REGINA BONTORIM COSTA - 572622339-04 -** 14433360-8 - IPVA - RENAVAM / EXERC 01045782715/2024 - 2.694,48 - **KATIA REGINA BUSS - 026211949-82 -** 14433066-8 - IPVA - RENAVAM / EXERC 00920843662/2024 - 2.725,35 - **KATIA REGINA NEVOA - 030163839-00 -** 14411881-2 - IPVA - RENAVAM / EXERC 01392407548/2024 - 4.159,32 - **KATIA REGINA RODRIGUES MELO - 043119539-09 -** 14402459-1 - IPVA - RENAVAM / EXERC 00802687660/2023 - 170,95 - **KATIA REGINA SIQUEIRA - 303181998-58 -** 14439972-2 - IPVA - RENAVAM / EXERC 00470376422/2024 - 2.267,20 - **KATIA RETAMIRO AGUILERA - 007044539-75 -** 14410335-1 - IPVA - RENAVAM / EXERC 01052243417/2024 - 4.640,92 - **KATIA SABRINA RELL FRIGO PERDONCIM - 010016019-04 -** 14410229-0 - IPVA - RENAVAM / EXERC 01197774189/2024 - 4.687,62 - **KATIA SIRLENE CERCAL ALVES CARDOSO - 06087710/0001-87 -** 14410992-9 - IPVA - RENAVAM / EXERC 01173941514/2024 - 4.414,75 - **KATIANE CAMARGO DO NASCIMENTO - 089250739-00 -** 14421259-2 - IPVA - RENAVAM / EXERC 01038814542/2023 - 204,89 - **KATIANE FIUZA LAZAROTO - 089321849-92 -** 14444072-2 - IPVA - RENAVAM / EXERC 01076072892/2024 - 1.804,10 - **KATIANE JANDREY TOLEDO - 061055689-40 -** 14435605-5 - IPVA - RENAVAM / EXERC 00304691674/2024 - 2.556,14 - **KATIANY CRISTINE DE OLIVEIRA - 114209759-51 -** 14436496-1 - IPVA - RENAVAM / EXERC 01253845627/2024 - 2.509,77 - **KATIELI FERREIRA - 101046359-40 -** 14423524-0 - IPVA - RENAVAM / EXERC 01297215467/2023 - 154,80 - **KATIELLE APARECIDA CUSTODIO INHESTA - 052646849-10 -** 14436745-6 - IPVA - RENAVAM / EXERC 00592227936/2024 - 2.492,85 - **KATIELLE APARECIDA GIL DE OLIVEIRA - 117545179-78 -** 14416356-7 - IPVA - RENAVAM / EXERC 01083406296/2024 - 3.228,10 - **KATIELLI CRISTINA DA COSTA MELO - 057723049-25 -** 14441797-6 - IPVA - RENAVAM / EXERC 01147064676/2024 - 2.119,49 - **KATIELLY ROMANCINI COLMIRAN - 043124889-32 -** 14439488-7 - IPVA - RENAVAM / EXERC 00452705410/2024 - 2.297,53 - **KATILCIA BURATO - 027137149-82 -** 14426163-1 - IPVA - RENAVAM / EXERC 00538070765/2024 - 3.628,92 - **KATIUSCIA DOS SANTOS NUNES - 956520430-91 -** 14427075-4 - IPVA - RENAVAM / EXERC 01118509690/2024 - 3.340,97 - **KATLYN SIECZKO - 029558289-80 -** 14399133-4 - IPVA - RENAVAM / EXERC 00866175873/2023 - 183,45 - **KATO & CARNEIRO COM.DE VEIC.E TRANSP.RODOV.DE CARGAS LT - 11686364/0001-93 -** 14437389-8 - IPVA - RENAVAM / EXERC 00596936575/2024 - 2.470,42 - **KATRINA PETRIKA DAL PIZZOL COELHO 06469913962 - 31570702/0001-34 -** 14431717-3 - IPVA - RENAVAM / EXERC 01165254570/2024 - 2.821,82 - **KATSCIANE TIEKO YOKOTA - 048464749-09 -** 14437198-4 - IPVA - RENAVAM / EXERC 01189182103/2024 - 2.478,01 - **KATTY PINHEIRO YAMAL CHOQUERES - 312958002-68 -** 14429938-8 - IPVA - RENAVAM / EXERC 00533869765/2024 - 2.972,81 - **KATY MICHELLINE AVILA E SILVA - 036495439-66 -** 14416208-0 - IPVA - RENAVAM / EXERC 01134509801/2024 - 3.287,93 - **KATY SILVIANE DA CRUZ CAVAGNI - 041252449-01 -** 14424920-8 - IPVA - RENAVAM / EXERC 00503302341/2024 - 4.319,90 - **KATYA SIMAO RODRIGUES - 052835219-90 -** 14440256-1 - IPVA - RENAVAM / EXERC 01091079444/2024 - 2.249,92 - **KATYUCIA BACCON BARBOSA - 015060611-76 -** 14444040-4 - IPVA - RENAVAM / EXERC 00202295176/2024 - 1.810,90 - **KATYUSSA CAROLINE MARTINS - 040738539-88 -** 14414929-7 - IPVA - RENAVAM / EXERC 01052662630/2024 - 3.539,94 - **KAUA GRIMBOR GECHELE - 097036639-66 -** 14417001-6 - IPVA - RENAVAM / EXERC 01000091071/2024 - 3.044,03 - **KAUAN HENRIQUE CARNEIRO - 094970759-79 -** 14439119-5 - IPVA - RENAVAM / EXERC 01041929339/2024 - 2.330,77 - **KAUAN DE LIMA DA SILVA - 091913509-99 -** 14405739-2 - IPVA - RENAVAM / EXERC 01291704040/2024 - 12.424,06 - **KAUAN VEICULOS LTDA - 03398595/0001-73 -** 14434950-4 - IPVA - RENAVAM / EXERC 00147920094/2024 - 2.597,93 - **KAUANA DE FATIMA SCHEID - 129617549-92 -** 14395944-9 - IPVA - RENAVAM / EXERC 00810068095/2023 - 295,07 - **KAUANA EDUARDA BUENO DE OLIVEIRA - 119669659-40 -** 14439315-5 - IPVA - RENAVAM / EXERC 01128861604/2024 - 2.309,50 - **KAUANA GALHARDI WICHOSKI - 091054329-10 -** 14408785-2 - IPVA - RENAVAM / EXERC 01222397924/2024 - 5.344,04 - **KAUANA NASSIN SAFA - 087036279-85 -** 14437837-7 - IPVA - RENAVAM / EXERC 01200681859/2024 - 2.427,48 - **KAUANA NIEUWENHOFF FRAGA - 103665369-23 -** 14412210-0 - IPVA - RENAVAM / EXERC 01108796203/2024 - 4.085,49 - **KAUANA RODRIGUES DE SOUZA - 065288399-05 -** 14440808-0 - IPVA - RENAVAM / EXERC 01140356736/2024 - 2.206,59 - **KAUANE ADRIANE DE OLIVEIRA - 112296559-13 -** 14435321-8 - IPVA - RENAVAM / EXERC 01144741081/2024 - 2.574,30 - **KAUANE MATTOS PONTES SCHENDROSKI - 098660319-85 -** 14415392-8 - IPVA - RENAVAM / EXERC 01106077480/2024 - 3.466,93 - **KAUANE PALERMO MAYER - 078638939-76 -** 14411722-0 - IPVA - RENAVAM / EXERC 00993513794/2024 - 4.192,52 - **KAUANY VILLA REAL LAURENTINO - 086564839-51 -** 14425469-4 - IPVA - RENAVAM / EXERC 01293846039/2024 - 3.946,67 - **KAUE BOSA - 061154149-11 -** 14406614-6 - IPVA - RENAVAM / EXERC 01113243322/2024 - 7.299,74 - **KAUE PARRA - 074463879-80 -** 14430393-8 - IPVA - RENAVAM / EXERC 01171875913/2024 - 2.928,62 - **KAUE RODRIGO NARDI SILVA - 052858989-00 -** 14409060-8 - IPVA - RENAVAM / EXERC 01295556828/2024 - 5.208,26 - **KAUELEN COMERCIO E TRANSPORTES DE FRIOS LTDA - 01171540/0001-09 -** 14443541-9 - IPVA - RENAVAM / EXERC 00170897591/2024 - 1.896,88 -

Diário Oficial Certificado Digitalmente
O Departamento de Imprensa Oficial do Estado do Paraná, de garantia de autenticidade deste documento, desde que visualizado através do site http://www.imprensaoficial.pr.gov.br

KAUHAN MATHEUS STPANE PEREIRA - 121911539-84 - 14421077-8 - IPVA - RENAVAM / EXERC 00884681726/2023 - 206,07 - **KAVOUR PROMOCOES DE VENDAS LTDA - 27620468/0001-35 -** 14411188-5 - IPVA - RENAVAM / EXERC 01213066783/2024 - 4.351,05 - **KAWANA CELLA - 102472179-56 -** 14410513-3 - IPVA - RENAVAM / EXERC 00533185335/2024 - 4.579,30 - **KAWANA RAMIRES - 094425009-29 -** 14407582-0 - IPVA - RENAVAM / EXERC 01252303588/2024 - 6.049,44 - **KAWANE FERREIRA DE SOUZA - 107212249-97 -** 14417025-3 - IPVA - RENAVAM / EXERC 01006224766/2024 - 3.041,29 - **KAWANE LORENA LANDGRAF - 126547179-76 -** 14431966-4 - IPVA - RENAVAM / EXERC 01284200733/2024 - 2.802,27 - **KAWANE SULAMITA GIANELLI CAMARGO - 091923329-51 -** 14417481-0 - IPVA - RENAVAM / EXERC 01090397477/2024 - 2.947,12 - **KAWANNA DE ALMEIDA - 061246349-45 -** 14430547-7 - IPVA - RENAVAM / EXERC 01391606164/2024 - 2.914,71 - **KAWE NORATO - 109873099-27 -** 14421053-0 - IPVA - RENAVAM / EXERC 00457588250/2023 - 207,13 - **KAYKY DE LIMA TAROSSO - 105927729-85 -** 14443522-2 - IPVA - RENAVAM / EXERC 00340168005/2024 - 1.900,42 - **KAYKY GABRIEL FORTUNATO CARDOSO - 140879379-25 -** 14412344-1 - IPVA - RENAVAM / EXERC 01112469386/2024 - 4.042,01 - **KAYO CESAR SOARES PEROLA - 057930579-19 -** 14434149-0 - IPVA - RENAVAM / EXERC 00129628123/2024 - 2.640,46 - **KAYO HENRIQUE BARBOSA COUTINHO - 089154689-88 -** 14440985-0 - IPVA - RENAVAM / EXERC 01086049702/2024 - 2.191,21 - **KAZUMICHI KOGA - 207485900-72 -** 14425370-1 - IPVA - RENAVAM / EXERC 01212363946/2024 - 4.022,99 - **KAZUO KOBORA - 527724709-20 -** 14396642-9 - IPVA - RENAVAM / EXERC 00843039132/2023 - 228,50 - **KBB ADMINISTRADORA E CONSTRUTORA DE IMOVEIS LTDA - 49759799/0001-93 -** 14424337-4 - IPVA - RENAVAM / EXERC 00891606360/2024 - 4.898,24 - **KECCIELLY FERNANDA IMANISHI MOREIRA - 059403599-65 -** 14410451-0 - IPVA - RENAVAM / EXERC 01132026897/2024 - 4.602,83 - **KEDMA BATISTA DE MELO - 085856689-38 -** 14436375-2 - IPVA - RENAVAM / EXERC 01147897635/2024 - 2.514,07 - **KEICIANE MARIA DA SILVA CARDOSO - 800317889-47 -** 14405356-7 - IPVA - RENAVAM / EXERC 00941864758/2023 - 152,26 - **KEIDI LUZELIR DUFFEKE - 040340519-06 -** 14431044-6 - IPVA - RENAVAM / EXERC 00970083912/2024 - 2.869,21 - **KEIDY GALLINA - 006829329-14 -** 14416402-4 - IPVA - RENAVAM / EXERC 01407988945/2024 - 3.217,13 - **KEIGO OMORI - 107507119-49 -** 14419434-9 - IPVA - RENAVAM / EXERC 01055830950/2024 - 2.294,33 - **KEILA MARA DA SILVA - 076066639-39 -** 14437188-7 - IPVA - RENAVAM / EXERC 01396501239/2024 - 2.478,49 - **KEILA SILENE VIDAL NEVES DOS REIS BALIEIRO - 030798529-66 -** 14428070-9 - IPVA - RENAVAM / EXERC 01217200760/2024 - 3.184,36 - **KEILA ALVES DOS SANTOS SOUZA - 21378967/0001-81 -** 14415895-4 - IPVA - RENAVAM / EXERC 01244656051/2024 - 3.372,81 - **KEILA BARBOSA DE OLIVEIRA - 102903049-97 -** 14421299-1 - IPVA - RENAVAM / EXERC 00809596695/2023 - 202,24 - **KEILA BUENO DA LUZ DE PROENCA - 068421619-16 -** 14405550-0 - IPVA - RENAVAM / EXERC 01296831555/2023 - 147,94 - **KEILA CABRAL DA SILVA - 004742699-30 -** 14432535-4 - IPVA - RENAVAM / EXERC 01125554611/2024 - 2.753,64 - **KEILA FABIANA MARIM - 048996259-95 -** 14423092-2 - IPVA - RENAVAM / EXERC 00989593940/2023 - 162,85 - **KEILA FERNANDA PEREIRA - 077454049-40 -** 14404236-0 - IPVA - RENAVAM / EXERC 00822519925/2023 - 162,27 - **KEILA FERREIRA SANCHES - 066380699-26 -** 14418510-2 - IPVA - RENAVAM / EXERC 01096781830/2024 - 2.611,20 - **KEILA IZABEL - 094361079-60 -** 14402687-0 - IPVA - RENAVAM / EXERC 00817447849/2023 - 170,95 - **KEILA JAKUBOWSKI VIEIRA - 087172379-47 -** 14399178-4 - IPVA - RENAVAM / EXERC 00164331239/2023 - 183,31 - **KEILA KOVALSKI - 036932069-70 -** 14415593-9 - IPVA - RENAVAM / EXERC 01115973549/2024 - 3.432,13 - **KEILA LUANA BITENCOURT DA SILVA - 077853439-18 -** 14445015-9 - IPVA - RENAVAM / EXERC 00452546753/2024 - 1.611,05 - **KEILA MARA OLIVEIRA CORREIA SAHYUN - 508792432-87 -** 14413656-0 - IPVA - RENAVAM / EXERC 00281630712/2024 - 3.764,25 - **KEILA MARESSA DINIZ RINALDI - 033091019-16 -** 14415792-3 - IPVA - RENAVAM / EXERC 01191126282/2024 - 3.400,69 - **KEILA MARIA DE FARIA SOUZA - 085089427-10 -** 14435827-9 - IPVA - RENAVAM / EXERC 00672303302/2024 - 2.539,88 - **KEILA MARILEI DA SILVA - 025996759-95 -** 14437634-0 - IPVA - RENAVAM / EXERC 01137232347/2024 - 2.452,72 - **KEILA MARINS BUENO - 127624729-03 -** 14434396-4 - IPVA - RENAVAM / EXERC 00332798313/2024 - 2.630,12 - **KEILA MONIQUE FERREIRA DAY - 059301769-22 -** 14415124-0 - IPVA - RENAVAM / EXERC 01021963850/2024 - 3.513,25 - **KEILA PATRICIA BATISTA DE BRITO - 084737376-28 -** 14428998-6 - IPVA - RENAVAM / EXERC 01002038259/2024 - 3.064,31 - **KEILA PINZAN ALVES - 033918069-23 -** 14424173-8 - IPVA - RENAVAM / EXERC 01241228652/2024 - 5.152,32 - **KEILA REGINA TARIFA FRANCO - 516931279-20 -** 14425096-6 - IPVA - RENAVAM / EXERC 00489538304/2024 - 4.169,36 - **KEILA RENATA DA ROSA - 077112369-80 -** 14427511-0 - IPVA - RENAVAM / EXERC 01196877952/2024 - 3.284,39 - **KEILA ROCHA SILVA - 078917289-50 -** 14437142-9 - IPVA - RENAVAM / EXERC 00465466290/2024 - 2.479,71 - **KEILEY JULIANE BARBOSA DA SILVA - 047210179-01 -** 14427882-8 - IPVA - RENAVAM / EXERC 01171053140/2024 - 3.223,10 - **KEILLA CORDEIRO DA SILVA 05944940956 - 18243636/0001-20 -** 14439207-8 - IPVA - RENAVAM / EXERC 01002666390/2024 - 2.318,46 - **KEILY APARECIDA MARTINS - 069751469-26 -** 14443073-5 - IPVA - RENAVAM / EXERC 00543584321/2024 - 1.964,19 - **KEITIANE LAURINDO SANTOS - 064958239-08 -** 14433597-0 - IPVA - RENAVAM / EXERC 01268710951/2024 - 2.675,65 - **KEITIELE PINTO MATIAS - 096496849-56 -** 14397308-5 - IPVA - RENAVAM / EXERC 01215116184/2023 - 210,46 - **KEITY PALUCH - 059397489-10 -** 14430780-1 - IPVA - RENAVAM / EXERC 01209344758/2024 - 2.895,33 - **KELE FERNANDA FRANCA - 889935151-15 -** 14423944-0 - IPVA - RENAVAM / EXERC 01292874233/2024 - 6.064,69 - **KELEN ANDREIA COUTO - 026524669-50 -** 14403220-9 - IPVA - RENAVAM / EXERC 00842118586/2023 - 169,08 - **KELEN CRISTINA PIASSA - 005191779-32 -** 14418604-4 - IPVA - RENAVAM / EXERC 01045385554/2024 - 2.580,87 - **KELEN DE FATIMA DA SILVA - 026126529-65 -** 14406404-6 - IPVA - RENAVAM / EXERC 01335072648/2024 - 7.781,52 - **KELEN PATRICIA LIMA DA CRUZ - 077914419-85 -** 14441014-9 - IPVA - RENAVAM / EXERC 00995899851/2024 - 2.190,00 - **KELEN REGINA DA SILVA - 027463219-55 -** 14417143-8 - IPVA - RENAVAM / EXERC 00985769130/2024 - 3.016,64 - **KELI ADRIANA FRACARO - 034339899-07 -** 14398822-8 - IPVA - RENAVAM / EXERC 00852411995/2023 - 183,45 - **KELI CRISTINA ANTONIO - 004039349-66 -** 14406824-6 - IPVA - RENAVAM / EXERC 01196029900/2024 - 6.829,67 - **KELI CRISTINA ANTONIO & CIA LTDA - 80313224/0001-92 -** 14425008-7 - IPVA - RENAVAM / EXERC 01133937133/2024 - 4.252,68 - **KELI CRISTINA DE LIMA - 063449349-30 -** 14401596-7 - IPVA - RENAVAM / EXERC 00839346450/2023 - 174,01 - **KELI CRISTINA FERREIRA DOS SANTOS - 057373269-85 -** 14399341-8 - IPVA - RENAVAM / EXERC 00837142717/2023 - 178,50 - **KELI CRISTINA MASSANEIRO PERTILE DE LIMA - 053146489-03 -** 14416615-9 - IPVA - RENAVAM / EXERC 00595369545/2024 - 3.144,66 - 14432863-9 - IPVA - RENAVAM / EXERC 01357744126/2024 - 2.734,69 - **KELI KRISTINA MARTINS TAGUTI - 939079079-49 -** 14443854-0 - IPVA - RENAVAM / EXERC 00194106411/2024 - 1.841,96 - **KELI REGINA DOS SANTOS DIAS - 011219899-69 -** 14405069-0 - IPVA - RENAVAM / EXERC 00991693566/2023 - 155,95 - **KELIA CRISTINA KIRSCH - 025398589-70 -** 14409309-7 - IPVA - RENAVAM / EXERC 00492368384/2024 - 5.083,39 - **KELIN FABIANE ARAUJO SVOLENSKI - 061350909-92 -** 14432068-9 - IPVA - RENAVAM / EXERC 01232370980/2024 - 2.792,82 - **KELIN GOMES DA SILVA - 080527039-64 -** 14432636-9 - IPVA - RENAVAM / EXERC 00121071545/2024 - 2.744,44 - **KELINGTON JOSE DE AMARAL - 057213499-13 -** 14413582-2 - IPVA - RENAVAM / EXERC 01129173906/2024 - 3.793,66 - **KELIS CRISTINA BATISTA DOS SANTOS DO PRADO - 024788329-84 -** 14403444-9 - IPVA - RENAVAM / EXERC 00978495063/2023 - 162,85 - **KELLEN CRISTIANE ALBUQUERQUE MEINERZ - 007740359-27 -** 14416452-0 - IPVA - RENAVAM / EXERC 01248168108/2024 - 3.197,41 - **KELLEN DAIANA PACHECO DOS SANTOS FERNANDES - 047640079-16 -** 14441207-9 - IPVA - RENAVAM / EXERC 01215999086/2024 - 2.178,21 - **KELLEN DE SOUZA SANTOS - 036194610-40 -** 14422919-3 - IPVA - RENAVAM / EXERC 00803809301/2023 - 170,95 - **KELLEN KAROLINE NADAL - 055732089-50 -** 14406471-2 - IPVA - RENAVAM / EXERC 01315093410/2024 - 7.634,92 - **KELLEN SOLANGE SAYURI WATANABE - 033203149-71 -** 14431024-1 - IPVA - RENAVAM / EXERC 01156648383/2024 - 2.873,29 - **KELLI APARECIDA FERNANDES DOS SANTOS - 110767299-67 -** 14396875-8 - IPVA - RENAVAM / EXERC 00925236985/2023 - 219,36 - **KELLI APARECIDA TREUKO - 850479299-49 -** 14438373-7 - IPVA - RENAVAM / EXERC 01010050084/2024 - 2.385,59 - **KELLI ARAUJO DA COSTA - 050982649-01 -** 14428180-2 - IPVA - RENAVAM / EXERC 00576074462/2024 - 3.165,65 - **KELLI CRISTINA DO VALE - 036218199-32 -** 14433135-4 - IPVA - RENAVAM / EXERC 00347935010/2024 - 2.716,89 - **KELLI CRISTINA GOMES ROSA - 078525739-08 -** 03683812-4 - PENA DE MULTA/FUPEN - PROTOCOLO 24.630.325-8 - 67.015,25 - **KELLI DAIANE CIESLAK DE LIMA - 073432599-11 -** 14399406-6 - IPVA - RENAVAM / EXERC 00835811603/2023 - 178,50 - **KELLI TATIANE DAVID - 052002439-71 -** 03683808-6 - ICMS - EPAF 80067747 - 574.905,35 - 03683810-8 - ICMS - EPAF 80067712 - 32.255,28 - **KELLIN DZWIELEWSKI - 040755549-88 -** 14418142-5 - IPVA - RENAVAM / EXERC 00536528810/2024 - 2.731,77 - **KELLY FERNANDA CRISAN FELISBERTO - 063006569-18 -** 14423387-5 - IPVA - RENAVAM / EXERC 00970103115/2023 - 159,26 - **KELLY LIZANDRA DINAROSKI - 042682309-55 -** 14436335-3 - IPVA - RENAVAM / EXERC 01268033925/2024 - 2.517,90 - **KELLY ADRIANA MENDES 00442638990 - 44495692/0001-61 -** 14410779-9 - IPVA - RENAVAM / EXERC 01150676997/2024 - 4.484,56 - **KELLY ADRIANE WITIUK - 031161959-27 -** 14417599-9 - IPVA - RENAVAM / EXERC 01159406232/2024 - 2.915,08 - **KELLY ALVES HRYCYNA - 056051379-80 -** 14429186-7 - IPVA - RENAVAM / EXERC 01221048276/2024 - 3.044,93 - **KELLY BARBOSA - 042705939-97 -** 14418718-0 - IPVA - RENAVAM / EXERC 01398761521/2024 - 2.542,56 - **KELLY CHRISTIAN RODRIGUES - 035099539-75 -** 14435811-2 - IPVA - RENAVAM / EXERC 01128900049/2024 - 2.540,46 - **KELLY CHRISTINE COSTA - 037313589-05 -** 14438065-7 - IPVA - RENAVAM / EXERC 01027466300/2024 - 2.415,64 - **KELLY CRISTIANE MARQUES - 035982469-27 -** 14410566-4 - IPVA - RENAVAM / EXERC 01371414880/2024 - 4.559,09 - **KELLY CRISTINA ALVES NASCIMENTO - 037262149-09 -** 14401745-5 - IPVA - RENAVAM / EXERC 00838842356/2023 - 174,01 - **KELLY CRISTINA BORINI JULIAN - 072146439-44 -** 14433576-7 - IPVA - RENAVAM / EXERC 01267866958/2024 - 2.675,65 - **KELLY CRISTINA DA SILVA - 064808769-70 -** 14410996-1 - IPVA - RENAVAM / EXERC 01229370304/2024 - 4.410,04 - **KELLY CRISTINA DOS SANTOS - 055271609-08 -** 14424062-6 - IPVA - RENAVAM / EXERC 01298478097/2024 - 5.502,28 - **KELLY CRISTINA FERNANDES - 042355199-05 -** 14419605-8 - IPVA - RENAVAM / EXERC 00399160655/2024 - 2.231,73 - **KELLY CRISTINA GOMES NOGUEIRA - 048003829-55 -** 14413450-8 - IPVA - RENAVAM / EXERC 00549918051/2024 - 3.819,45 - **KELLY CRISTINA MATEUCCI - 067971759-50 -** 14401609-2 - IPVA - RENAVAM / EXERC 00848877373/2023 - 174,01 - **KELLY CRISTINA ROTHMUND - 056657669-41 -** 14421456-0 - IPVA - RENAVAM / EXERC 00851154590/2023 - 189,26 - **KELLY CRISTINA SANTOS PIRES RAMOS - 034764099-02 -** 14408520-5 - IPVA - RENAVAM / EXERC 01063328648/2024 - 5.476,54 - **KELLY CRISTINA SIMABUCO BATISTA - 022726769-95 -** 14425966-1 - IPVA - RENAVAM / EXERC 01235574897/2024 - 3.718,76 - **KELLY CRISTINA VIEIRA PACHECO - 046441209-95 -** 14436892-4 - IPVA - RENAVAM / EXERC 01404566128/2024 - 2.487,40 - **KELLY CRISTINE BAGE - 023203199-13 -** 14406802-5 - IPVA - RENAVAM / EXERC 01151302578/2024 - 6.878,03 - **KELLY CRISTINE ORSO - 034384389-76 -** 14430559-0 - IPVA - RENAVAM / EXERC 01175542510/2024 - 2.913,20 - **KELLY CRISTY ZANLORENZI - 031282149-21 -** 14415841-5 - IPVA - RENAVAM / EXERC 00509298583/2024 - 3.391,53 - **KELLY DIB DO VALLE - 027081579-14 -** 14428175-6 - IPVA - RENAVAM / EXERC 00564863505/2024 - 3.165,65 - **KELLY DOS SANTOS MATTOS - 105541889-02 -** 14413714-0 - IPVA - RENAVAM / EXERC 00182919463/2024 - 3.760,47 - **KELLY ELAINE DE SOUSA - 310207838-93 -** 14429978-7 - IPVA - RENAVAM / EXERC 00462000893/2024 - 2.969,82 - **KELLY FERREIRA ULIANA - 043424249-75 -** 14432728-4 - IPVA - RENAVAM / EXERC 00378526561/2024 - 2.740,41 - **KELLY K. KNEVELS PRODUCOES FOTOGRAFICAS EIRELI - 23166665/0001-75 -** 14413082-0 - IPVA - RENAVAM / EXERC 01204618884/2024 - 3.898,27 - **KELLY LANDGRAF MARTINEZ - 067232839-96 -** 14426652-8 - IPVA - RENAVAM / EXERC

01166617006/2024 - 3.411,17 - **KELLY MARA DE SOUZA MICHELAN - 052904859-02 -** 14430138-2 - IPVA - RENAVAM / EXERC 01196861924/2024 - 2.955,06 - **KELLY MARINHO TELES COUTO - 074743029-26 -** 14404531-9 - IPVA - RENAVAM / EXERC 00819366340/2023 - 162,27 - **KELLY MICAELE CORREIA BRITO - 097068939-03 -** 14401615-7 - IPVA - RENAVAM / EXERC 00831678461/2023 - 174,01 - **KELLY PEREIRA LEITE - 071765909-74 -** 14433013-7 - IPVA - RENAVAM / EXERC 01007338544/2024 - 2.726,78 - **KELLY PRISCILA LAZARINE CANANI - 040220199-05 -** 14430588-4 - IPVA - RENAVAM / EXERC 01050383564/2024 - 2.908,22 - **KELLY REGINA BUASCZYK GELINSKI SCHIER - 809912549-53 -** 14413629-2 - IPVA - RENAVAM / EXERC 01206406108/2024 - 3.775,75 - **KELLY REGINA DE OLIVEIRA - 068977259-94 -** 14420080-2 - IPVA - RENAVAM / EXERC 01090190988/2024 - 2.061,51 - **KELLY REGINA DURSKI PINHEIRO - 066461129-08 -** 14438363-0 - IPVA - RENAVAM / EXERC 01165122151/2024 - 2.385,59 - **KELLY REGINA RODRIGUES MARTINS - 039356199-28 -** 14424332-3 - IPVA - RENAVAM / EXERC 00538005017/2024 - 4.902,27 - **KELLY RITTER DA SILVA - 042451679-98 -** 14436290-0 - IPVA - RENAVAM / EXERC 01166165210/2024 - 2.520,92 - **KELLY ROBERTA KARAM SOVRANI - 008639279-47 -** 14417547-6 - IPVA - RENAVAM / EXERC 01176188981/2024 - 2.928,62 - **KELLY ROSA WALENDORFF - 032272999-84 -** 14425362-0 - IPVA - RENAVAM / EXERC 01319880425/2024 - 4.026,50 - **KELLY SUEMY MESQUITA - 035963579-26 -** 14412555-0 - IPVA - RENAVAM / EXERC 01072807774/2024 - 4.007,27 - **KELLY TERESINHA CAMPANHARO - 087703869-43 -** 14399168-7 - IPVA - RENAVAM / EXERC 00862516005/2023 - 183,45 - **KELLY VIVIANE UEDA - 089091249-11 -** 14429648-6 - IPVA - RENAVAM / EXERC 01157634076/2024 - 3.000,42 - **KELLY YAEMI HONO RIBAS - 044630459-08 -** 14409074-8 - IPVA - RENAVAM / EXERC 01281495180/2024 - 5.201,19 - **KELLY YUMI TOME - 014173171-08 -** 14443318-1 - IPVA - RENAVAM / EXERC 01132860048/2024 - 1.932,13 - **KELLYN DARLENE VIANNA GEHLEN DE SOUSA - 001009060-60 -** 14414259-4 - IPVA - RENAVAM / EXERC 01063917600/2024 - 3.664,89 - **KELRI CRISTINA MARTINS VIEIRA - 026805429-08 -** 14433799-9 - IPVA - RENAVAM / EXERC 00346120748/2024 - 2.663,81 - **KELSEN AUGUSTO MASCARENHAS AURELIANO - 696594359-91 -** 14416584-5 - IPVA - RENAVAM / EXERC 00595093884/2024 - 3.148,86 - **KELSEN GERALDO ALVES - 059192576-10 -** 14426547-5 - IPVA - RENAVAM / EXERC 01086119271/2024 - 3.463,92 - **KELSON REDERD DA SILVA - 056287409-77 -** 14425363-9 - IPVA - RENAVAM / EXERC 01299605009/2024 - 4.026,50 - **KELTON SANTOS SILVA - 007029111-00 -** 14402103-7 - IPVA - RENAVAM / EXERC 00875379567/2023 - 172,12 - **KELVERIN DO PARAIZO - 095875909-02 -** 14419524-8 - IPVA - RENAVAM / EXERC 00473696436/2024 - 2.264,71 - **KELVIN DE ALMEIDA SILVA - 089960869-83 -** 14401760-9 - IPVA - RENAVAM / EXERC 00825925843/2023 - 174,01 - **KELVIN GLAUBER MUNIZ - 085926989-28 -** 14407544-7 - IPVA - RENAVAM / EXERC 01147290757/2024 - 6.067,46 - **KELVIN GUSTAVO VIANA PERIUS - 103618499-40 -** 14445507-0 - IPVA - RENAVAM / EXERC 00544333420/2024 - 1.423,31 - **KELVIN HENRIQUE SOUZA COSTA - 094369269-52 -** 14429083-6 - IPVA - RENAVAM / EXERC 01074816894/2024 - 3.056,19 - **KELVIN OSWALD SCHAEFER - 041087219-93 -** 14443676-8 - IPVA - RENAVAM / EXERC 00566019485/2024 - 1.873,51 - **KELVIN VINICIUS FONTANA DE OLIVEIRA - 106044519-03 -** 14427993-0 - IPVA - RENAVAM / EXERC 01014384394/2024 - 3.201,21 - **KELVIS TRANSPORTES EIRELI - ME - 20432231/0001-81 -** 14413252-1 - IPVA - RENAVAM / EXERC 01015494304/2024 - 3.864,05 - **KELVYN RINALDI SANTOS - 090906189-02 -** 14421792-6 - IPVA - RENAVAM / EXERC 00875918557/2023 - 183,45 - **KELWIN WILLIAN ROCHA - 063038099-60 -** 14410879-5 - IPVA - RENAVAM / EXERC 01258917553/2024 - 4.457,47 - **KELY CRISTINA RIBEIRO - 299166448-70 -** 14406436-4 - IPVA - RENAVAM / EXERC 01289370319/2024 - 7.684,10 - **KELY CRISTINA SELUSNHAKI - 027279299-35 -** 14396510-4 - IPVA - RENAVAM / EXERC 00898818230/2023 - 231,39 - **KELY FERNANDA CIPRIANO - 044696709-28 -** 14415519-0 - IPVA - RENAVAM / EXERC 00324098553/2024 - 3.444,98 - **KEMILLY DOS SANTOS SPERANDIO - 093835489-24 -** 14436575-5 - IPVA - RENAVAM / EXERC 01243167073/2024 - 2.509,77 - **KEMPLER TRANSPORTES E LOGISTICA LTDA - 00198243/0001-86 -** 14416934-4 - IPVA - RENAVAM / EXERC 01017640502/2024 - 3.058,38 - 14431775-0 - IPVA - RENAVAM / EXERC 00580752020/2024 - 2.817,16 - **KEN ITHI KURAMOTO - 151541499-04 -** 14432994-5 - IPVA - RENAVAM / EXERC 01210634527/2024 - 2.727,70 - **KENANEH RABAA - 010701709-17 -** 14416590-0 - IPVA - RENAVAM / EXERC 00535235380/2024 - 3.148,36 - **KENDRA MINEKO CHIHAYA ZAGHENI - 020302499-04 -** 14407567-6 - IPVA - RENAVAM / EXERC 01337329506/2024 - 6.064,69 - **KENIA MARIA GOUVEIA - 009480946-13 -** 14410966-0 - IPVA - RENAVAM / EXERC 01298152833/2024 - 4.422,42 - **KENIR MARIA ANTONIO PACIFICO - 732174689-53 -** 14429901-9 - IPVA - RENAVAM / EXERC 00917455274/2024 - 2.974,94 - **KENNEDY DA SILVA DE OLIVEIRA - 019784942-38 -** 14439095-4 - IPVA - RENAVAM / EXERC 00193842823/2024 - 2.332,67 - **KENNEDY SKAWONSKI MAGALHAES - 065888289-93 -** 14416110-6 - IPVA - RENAVAM / EXERC 01162925377/2024 - 3.318,34 - **KENNETH JAMES CROOPE - 037649359-36 -** 14411135-4 - IPVA - RENAVAM / EXERC 01284212723/2024 - 4.368,98 - **KENNETH PIERRE ALMEIDA FERNANDES - 011699852-03 -** 14415271-9 - IPVA - RENAVAM / EXERC 01002938195/2024 - 3.488,29 - **KENNIDY DE BORTOLI - 048389039-10 -** 14419920-0 - IPVA - RENAVAM / EXERC 01125625080/2024 - 2.122,13 - **KENNY ANATE BELEM COMPUTADORES - 11167298/0001-45 -** 14412806-0 - IPVA - RENAVAM / EXERC 00512683379/2024 - 3.941,03 - **KENNY ROGERS GONCALVES ANACLETO - 067829799-18 -** 14411562-7 - IPVA - RENAVAM / EXERC 00504389009/2024 - 4.233,07 - 14418180-8 - IPVA - RENAVAM / EXERC 00353220221/2024 - 2.716,89 - **KERLLY LUCIANA COSTA SANTANA - 043903029-30 -** 14413161-4 - IPVA - RENAVAM / EXERC 01074997040/2024 - 3.882,42 - **KERRY ADRIELI DE MELO - 011947689-46 -** 14397748-0 - IPVA - RENAVAM / EXERC 00875488730/2023 - 199,38 - **KESIA DA SILVA PEREIRA - 053425289-33 -** 14445224-0 - IPVA - RENAVAM / EXERC 00509839967/2024 - 1.553,12 - **KESIA PEREIRA DA CRUZ - 109411769-24 -** 14440083-6 - IPVA - RENAVAM / EXERC 00503133850/2024 - 2.264,71 - **KESLY RENATA VIEIRA DA SILVA - 060952639-13 -** 14426119-4 - IPVA - RENAVAM / EXERC 01082653486/2024 - 3.641,18 - **KESNY THELEMAQUE - 012951009-24 -** 14402845-7 - IPVA - RENAVAM / EXERC 00822084619/2023 - 170,95 - **KESSI THAINA BUCZKO - 082698999-33 -** 14412771-4 - IPVA - RENAVAM / EXERC 01010252973/2024 - 3.950,97 - **KESSIA CEDRAN VITAL - 056779169-60 -** 14439404-6 - IPVA - RENAVAM / EXERC 00420254170/2024 - 2.301,63 - **KESSIA FERNANDA PREZENCE - 071480279-42 -** 14402660-8 - IPVA - RENAVAM / EXERC 00813039258/2023 - 170,95 - **KESSIA PATRICIA TEODORO VALENTE - 049139429-21 -** 14436309-4 - IPVA - RENAVAM / EXERC 00387556311/2024 - 2.518,69 - **KESSY JOHNY CARDAMONI - 096398879-43 -** 14441771-2 - IPVA - RENAVAM / EXERC 01114299607/2024 - 2.122,96 - **KETELLEN TAINARA STANK - 088488249-78 -** 14420259-7 - IPVA - RENAVAM / EXERC 00595123040/2024 - 1.968,96 - **KETELYN CHAIANNE ANTONIELY BISPO - 092339529-67 -** 14433078-1 - IPVA - RENAVAM / EXERC 00970335172/2024 - 2.723,81 - **KETENY CRISTINA DE ALMEIDA PERTILE - 088378029-19 -** 14404710-9 - IPVA - RENAVAM / EXERC 01317838960/2023 - 160,27 - **KETHELEN CAROLINE DE MENDONCA - 076631579-74 -** 14401782-0 - IPVA - RENAVAM / EXERC 00825347211/2023 - 174,01 - **KETHELLYN DAYANNE PEREIRA DE CARVALHO - 093894859-83 -** 14439345-7 - IPVA - RENAVAM / EXERC 01151968681/2024 - 2.307,93 - **KETHELYN THAIS RIBEIRO CORDEIRO - 098463889-00 -** 14402136-3 - IPVA - RENAVAM / EXERC 00871470128/2023 - 172,12 - **KETHELYN ALEXANDRA SABINO SILVA - 121518779-30 -** 14410411-0 - IPVA - RENAVAM / EXERC 01198194046/2024 - 4.622,11 - **KETHELYN SAMARA DA TRINDADE - 069586029-19 -** 14426288-3 - IPVA - RENAVAM / EXERC 01198021621/2024 - 3.569,65 - **KETHELYN XAGA DOS SANTOS - 105613789-40 -** 14402058-8 - IPVA - RENAVAM / EXERC 00879251565/2023 - 172,12 - **KETHLYN PRISCILA SILVA COSTA - 095335579-90 -** 14426135-6 - IPVA - RENAVAM / EXERC 01247835429/2024 - 3.637,25 - **KETLEEN KAMILE TORRES LTDA - 46678134/0001-67 -** 14406424-0 - IPVA - RENAVAM / EXERC 01402254803/2024 - 7.726,29 - 14409304-6 - IPVA - RENAVAM / EXERC 01386575833/2024 - 5.087,97 - **KETLEN DA LUZ LOURENCO - 063517089-23 -** 14435390-0 - IPVA - RENAVAM / EXERC 00540704032/2024 - 2.570,60 - **KETLEN NAISA DE OLIVEIRA MONTEIRO - 090634489-10 -** 14401440-5 - IPVA - RENAVAM / EXERC 00845928570/2023 - 174,01 - **KETLEY SILVA MACHADO - 092498179-24 -** 14425407-4 - IPVA - RENAVAM / EXERC 01037068324/2024 - 4.004,55 - **KETLIN BUENO DOS SANTOS - 086906589-04 -** 14435899-6 - IPVA - RENAVAM / EXERC 00451721012/2024 - 2.539,60 - **KETLIN CORDEIRO SILVA - 109571309-45 -** 14414378-7 - IPVA - RENAVAM / EXERC 01151256010/2024 - 3.637,67 - **KETLIN HELEN MURMEL GOMES - 049256989-40 -** 14427898-4 - IPVA - RENAVAM / EXERC 01176721469/2024 - 3.221,97 - **KETLIN SILVERIO RIBEIRO MARTINS - 062118489-60 -** 14425956-4 - IPVA - RENAVAM / EXERC 01081760009/2024 - 3.719,59 - **KETLY PRISCILA BARBOSA - 072413469-71 -** 14424838-4 - IPVA - RENAVAM / EXERC 01400102496/2024 - 4.391,31 - **KETLYN GEOVANA LIMA DUNAISKI - 086319319-69 -** 14396726-3 - IPVA - RENAVAM / EXERC 00896129748/2023 - 221,40 - **KETLYN PATRICIA MAGALHAES DE OLIVEIRA - 052764919-84 -** 14444484-1 - IPVA - RENAVAM / EXERC 01122113622/2024 - 1.737,35 - **KETLYN VANESSA BARROS - 070369249-69 -** 14420614-2 - IPVA - RENAVAM / EXERC 01181117230/2024 - 1.728,16 - **KETRYN GLORIA CANTELLI - 067659769-65 -** 14437763-0 - IPVA - RENAVAM / EXERC 00533178584/2024 - 2.433,27 - **KEVIN FARIA DE OLIVEIRA - 119228849-10 -** 14439614-6 - IPVA - RENAVAM / EXERC 00559610904/2024 - 2.290,78 - **KEVIN FELIPE DOS SANTOS RABELO - 108984549-99 -** 14441331-8 - IPVA - RENAVAM / EXERC 00478935471/2024 - 2.174,32 - **KEVIN KELLA DUTRA - 109685519-47 -** 14414999-8 - IPVA - RENAVAM / EXERC 01015938890/2024 - 3.531,38 - **KEVIN MASUR DA SILVA - 099384779-09 -** 14437770-2 - IPVA - RENAVAM / EXERC 01027681180/2024 - 2.432,54 - **KEVIN NOWAKOWSKI GONCALVES - 103387299-76 -** 14433834-0 - IPVA - RENAVAM / EXERC 00330939041/2024 - 2.663,81 - **KEVIN RAFAEL VON KRIGER - 074286479-08 -** 14396199-0 - IPVA - RENAVAM / EXERC 00981568297/2023 - 238,89 - **KEVIN STACEY FERNANDES - 093613929-30 -** 14399488-0 - IPVA - RENAVAM / EXERC 00845649167/2023 - 178,50 - **KEWVIN ANTONIO CANDIDO - 079226409-60 -** 14419134-0 - IPVA - RENAVAM / EXERC 00471181560/2024 - 2.401,31 - **KEY MIYAZAKI - 024209779-04 -** 14429567-6 - IPVA - RENAVAM / EXERC 01078796618/2024 - 3.006,94 - **KEYLA DIONARA DE OLIVEIRA - 008225599-78 -** 14436658-1 - IPVA - RENAVAM / EXERC 01117979951/2024 - 2.499,32 - **KEYLA MARA DEMONER PLASTER - 956969461-00 -** 14413302-1 - IPVA - RENAVAM / EXERC 00656234512/2024 - 3.849,40 - **KEYLION AMANDA VEIGA APARICIO - 119552119-73 -** 14434393-0 - IPVA - RENAVAM / EXERC 00334694922/2024 - 2.630,12 - **KEYLLA KARINE PRIORI - 071092389-97 -** 14427592-6 - IPVA - RENAVAM / EXERC 00897536975/2024 - 3.267,15 - **KEYLLA ROSIANA KRINDGES DE OLIVEIRA - 040924119-95 -** 14410147-2 - IPVA - RENAVAM / EXERC 00585993408/2024 - 4.717,62 - **KEYTY MARRON DE SOUZA - 060078099-60 -** 14402751-5 - IPVA - RENAVAM / EXERC 00799377180/2023 - 170,95 - **KF DE MELO PANIFICADORA E CONFEITARIA LTDA - 40473900/0001-70 -** 14410158-8 - IPVA - RENAVAM / EXERC 01169356637/2024 - 4.713,82 - **KFK POSTO E CONVENIENCIA LTDA - 09576619/0001-13 -** 14416283-8 - IPVA - RENAVAM / EXERC 01231615424/2024 - 3.252,29 - **KG PLASTICOS EMBALAGENS LTDA - 22024826/0001-23 -** 14411801-4 - IPVA - RENAVAM / EXERC 00536833850/2024 - 4.169,36 - **KGX EMPREENDIMENTOS LTDA - 47792513/0001-46 -** 14407516-1 - IPVA - RENAVAM / EXERC 00947067078/2024 - 6.102,08 - **KHADIJA SOUMAILLE SALEM - 053544699-37 -** 14428722-3 - IPVA - RENAVAM / EXERC 00597206163/2024 - 3.108,88 - **KHADIJA TAREK MANAH - 062495049-23 -** 14411488-4 - IPVA - RENAVAM / EXERC 01021154692/2024 - 4.270,14 - **KHALED HUSSAIN APLU - 703989451-36 -** 14418062-3 - IPVA - RENAVAM / EXERC 01243369989/2024 - 2.745,79 - **KHALISSON NATHANAEL DIAS REIS - 103445209-60 -** 14439576-0 - IPVA - RENAVAM / EXERC 01172068809/2024 - 2.294,41 - **KHARMEL TAIT D AGULHAM - 010612059-08 -** 14426308-1 - IPVA - RENAVAM / EXERC 01147095946/2024 - 3.560,68 - **KHAUANA DA SILVEIRA PACHECO - 054559979-20 -** 14436552-6 - IPVA - RENAVAM / EXERC 01240304223/2024 - 2.509,77 - **KHAYAN DE PAIVA - 109504259-90 -** 14411170-2 - IPVA - RENAVAM / EXERC 00452576881/2024 - 4.356,55 - **KHAYKI AUGUSTO INOCENCIO DA SILVA - 102259259-90 -** 14438783-

Diário Oficial Certificado Digitalmente
O Departamento de Imprensa Oficial do Estado do Paraná, de garantia de autenticidade deste documento, desde que visualizado através do site http://www.imprensaoficial.pr.gov.br

0 - IPVA - RENAVAM / EXERC 01155626890/2024 - 2.353,55 - **KHULOUD NUMEIR - 800506579-50 -** 14436110-5 - IPVA - RENAVAM / EXERC 01162338161/2024 - 2.529,05 - **KIDINS INDUSTRIA DE CONFECCOES LTDA - 07269827/0001-44 -** 14429412-2 - IPVA - RENAVAM / EXERC 00463814169/2024 - 3.021,26 - 14435024-3 - IPVA - RENAVAM / EXERC 01023115562/2024 - 2.593,09 - **KIDS PARK FESTAS E EVENTOS LTDA - 46376617/0001-07 -** 14412158-9 - IPVA - RENAVAM / EXERC 01388534638/2024 - 4.093,36 - **KIKAS TRANSPORTES LTDA - 05168725/0001-07 -** 14435620-9 - IPVA - RENAVAM / EXERC 01191760011/2024 - 2.554,61 - **KIMEL JACSON BARBOSA - 619846396-68 -** 14408695-3 - IPVA - RENAVAM / EXERC 01141826361/2024 - 5.374,65 - **KISCHNER E SANTOS LTDA - 33117877/0001-16 -** 14419337-7 - IPVA - RENAVAM / EXERC 01166680395/2024 - 2.330,12 - 14441203-6 - IPVA - RENAVAM / EXERC 01209868560/2024 - 2.178,21 - **KLABYR WANDERSON CRISTOVAO DE JESUS - 025342579-43 -** 14431164-7 - IPVA - RENAVAM / EXERC 01064234809/2024 - 2.862,04 - **KLAUS MAX METZ - 036378719-47 -** 14406584-0 - IPVA - RENAVAM / EXERC 01104739299/2024 - 7.371,55 - **KLAYTON RODRIGUES DE SOUZA - 071945669-07 -** 14437964-0 - IPVA - RENAVAM / EXERC 01194631441/2024 - 2.419,44 - **KLAYTON MIGUEL PASTURCZAK - 083824499-80 -** 14430737-2 - IPVA - RENAVAM / EXERC 00266395473/2024 - 2.897,15 - **KLEBER APARECIDO MORELATO - 005500659-03 -** 14442024-1 - IPVA - RENAVAM / EXERC 01404218294/2024 - 2.088,11 - **KLEBER AUGUSTO SCHOFFEN - 091032239-22 -** 14417986-2 - IPVA - RENAVAM / EXERC 01059265696/2024 - 2.769,01 - **KLEBER AURELIO SCHNEIDER - 926021429-72 -** 14433908-8 - IPVA - RENAVAM / EXERC 00250227088/2024 - 2.659,47 - **KLEBER BACK DA SILVA - 871819919-49 -** 14441160-9 - IPVA - RENAVAM / EXERC 01018517275/2024 - 2.181,62 - **KLEBER DE ARRUDA JUNIOR - 102181099-11 -** 14439619-7 - IPVA - RENAVAM / EXERC 01133562237/2024 - 2.290,69 - **KLEBER DE JESUS FERNANDES - 310931448-74 -** 14421211-8 - IPVA - RENAVAM / EXERC 00893296910/2023 - 206,07 - **KLEBER EDUARDO LAURINO - 298183541-68 -** 14402175-4 - IPVA - RENAVAM / EXERC 00826115900/2023 - 170,95 - **KLEBER EDUARDO MACHADO - 086077189-08 -** 14438840-2 - IPVA - RENAVAM / EXERC 01227409211/2024 - 2.350,60 - **KLEBER GOMES DA LUZ - 009058169-51 -** 14420898-6 - IPVA - RENAVAM / EXERC 00883730839/2023 - 231,39 - **KLEBER LOPES DE LIMA - 037262259-35 -** 14400381-0 - IPVA - RENAVAM / EXERC 00839224567/2023 - 178,50 - **KLEBER NAGANO TANAKA - 007351989-85 -** 14423978-4 - IPVA - RENAVAM / EXERC 01269735885/2024 - 5.885,70 - **KLEBER ODILON D OLIVEIRA MONTEIRO - 030038829-29 -** 14428114-4 - IPVA - RENAVAM / EXERC 01109226931/2024 - 3.174,07 - **KLEBER PONZIO GRANDI - 046569749-60 -** 14399856-8 - IPVA - RENAVAM / EXERC 00842299521/2023 - 178,50 - **KLEBER REINOSO BORGES - 027279339-67 -** 14431302-0 - IPVA - RENAVAM / EXERC 01161200980/2024 - 2.849,15 - **KLEBER ROGERIO BORDIGNON DOS SANTOS - 029027669-12 -** 03683781-0 - IAP - AUTO INFRACAO 00153865 - 26.911,20 - **KLEBER ROUGLAS DE MELLO - 010576439-63 -** 14410924-4 - IPVA - RENAVAM / EXERC 01261477062/2024 - 4.438,32 - **KLEBER WELLINGTON MENDONCA DOMINGUES - 064791839-08 -** 14414553-4 - IPVA - RENAVAM / EXERC 01068535528/2024 - 3.605,76 - **KLEBERSON ALVES DOS ANJOS - 048330469-70 -** 14419916-2 - IPVA - RENAVAM / EXERC 01134334424/2024 - 2.122,96 - **KLEBERSON FERNANDO PICKLER - 057390939-37 -** 14409350-0 - IPVA - RENAVAM / EXERC 01373108158/2024 - 5.064,36 - **KLEBERSON JOSE LUGLI - 021891339-71 -** 14430420-9 - IPVA - RENAVAM / EXERC 00919026729/2024 - 2.927,60 - **KLEBERSON MACHADO DA LUZ - 104836549-22 -** 14399239-0 - IPVA - RENAVAM / EXERC 00526363312/2023 - 180,12 - **KLEIBER TELES FREITAS - 031307871-86 -** 14424631-4 - IPVA - RENAVAM / EXERC 01316829640/2024 - 4.564,14 - **KLEITON CARDOSO DOS SANTOS - 103050759-77 -** 14397296-8 - IPVA - RENAVAM / EXERC 01049582591/2023 - 210,46 - **KLEITON CARVALHO DOS SANTOS - 075252759-20 -** 14415131-3 - IPVA - RENAVAM / EXERC 01233444546/2024 - 3.511,31 - **KLELLYA ARRUDA - 026126699-30 -** 14417849-1 - IPVA - RENAVAM / EXERC 01206902105/2024 - 2.824,59 - 14418130-1 - IPVA - RENAVAM / EXERC 01087708106/2024 - 2.732,65 - **KLEVERSON DA SILVA VILAS BOAS - 008672409-62 -** 14396436-1 - IPVA - RENAVAM / EXERC 01291749567/2023 - 231,76 - **KLEVERSON ADRIANO DE OLIVEIRA - 082136199-60 -** 14400602-0 - IPVA - RENAVAM / EXERC 00829994955/2023 - 178,50 - **KLEVERSON PRIETO VALDEVIESO - 795204729-91 -** 14424318-8 - IPVA - RENAVAM / EXERC 01058895262/2024 - 4.928,87 - **KLEVERSON SCHELETZ VILAR DE QUEIROZ - 051965029-80 -** 14409721-1 - IPVA - RENAVAM / EXERC 01068360922/2024 - 4.888,99 - **KLEYTON ANADAN MACENO - 073478389-24 -** 14421374-2 - IPVA - RENAVAM / EXERC 01367985436/2023 - 197,75 - **KLEYTON CRISTIAN DE MORAES - 082287229-31 -** 14433508-2 - IPVA - RENAVAM / EXERC 01109749969/2024 - 2.679,71 - **KLEYTON POSTIGO SILVEIRA - 919334983-15 -** 14425651-4 - IPVA - RENAVAM / EXERC 01020788809/2024 - 3.868,35 - **KLICIA MONTEIRO BRANDAO - 030432059-52 -** 14402792-2 - IPVA - RENAVAM / EXERC 00804554137/2023 - 170,95 - **KLISMAN PADILHA DE SOUZA - 035930710-88 -** 14440493-9 - IPVA - RENAVAM / EXERC 01038446950/2024 - 2.230,91 - **KLV AGROPECUARIA LTDA - 14333343/0001-82 -** 14429932-9 - IPVA - RENAVAM / EXERC 00490881530/2024 - 2.972,81 - **KM COMERCIO ATACADISTA E VAREJISTA DE ROUPAS E ACESSORI - 26090536/0001-39 -** 14417118-7 - IPVA - RENAVAM / EXERC 00490507085/2024 - 3.021,26 - **KME COMERCIO DE IMPLEMENTOS RODOVIARIOS LTDA - 02358355/0001-82 -** 14413878-3 - IPVA - RENAVAM / EXERC 00569526140/2024 - 3.733,77 - **KNG SOLAR ENGENHARIA E ENERGIAS RENOVAVEIS LTDA - 34804357/0001-44 -** 14406019-9 - IPVA - RENAVAM / EXERC 01369911430/2024 - 9.469,56 - 14435222-0 - IPVA - RENAVAM / EXERC 01375639940/2024 - 2.579,67 - **KNT TRANSPORTES LTDA - 08384352/0001-08 -** 14404022-8 - IPVA - RENAVAM / EXERC 00819022764/2023 - 162,27 - **KOBEX COMERCIO DE EQUIPAMENTOS E MATERIAIS ELETRICOS LT - 36396951/0001-79 -** 14411875-8 - IPVA - RENAVAM / EXERC 01072209087/2024 - 4.164,09 - 14432518-4 - IPVA - RENAVAM / EXERC 01316162750/2024 - 2.755,67 - **KOCHI & KOCHI LTDA - 76668300/0001-05 -** 14399645-0 - IPVA - RENAVAM / EXERC 00836689135/2023 - 178,50 - 14399813-4 - IPVA - RENAVAM / EXERC 00836683978/2023 - 178,50 - 14399892-4 - IPVA - RENAVAM / EXERC 00839782217/2023 - 178,50 - **KONIGIN TRANSPORTES E SERVICOS URBANOS LTDA - ME - 26498999/0001-34 -** 14437646-3 - IPVA - RENAVAM / EXERC 00281185980/2024 - 2.451,11 - **KORTE TRANSPORTES LTDA - 20033829/0001-06 -** 14424978-0 - IPVA - RENAVAM / EXERC 01192578330/2024 - 4.288,13 - **KPS INDUSTRIAL LTDA - 13139641/0001-73 -** 14412728-5 - IPVA - RENAVAM / EXERC 01003465924/2024 - 3.963,82 - **KRAFT E CIA LTDA - 04832538/0001-13 -** 14409920-6 - IPVA - RENAVAM / EXERC 00268413762/2024 - 4.804,72 - **KRIDESKE COMERCIO DE ACESSORIOS PARA AUTOMOVEIS E TRANS - 00903426/0001-55 -** 14426647-1 - IPVA - RENAVAM / EXERC 01055680575/2024 - 3.414,21 - 14426672-2 - IPVA - RENAVAM / EXERC 01012063329/2024 - 3.404,41 - **KRISLEY DE SOUZA RIBEIRO CARVALHO - 076650469-75 -** 14439546-8 - IPVA - RENAVAM / EXERC 01170368732/2024 - 2.294,41 - **KRISLLEY DAYANE VASCONCELLOS MARTINS - 009749769-03 -** 14424306-4 - IPVA - RENAVAM / EXERC 01135434147/2024 - 4.941,96 - **KRISTAL ADMINISTRADORA DE BENS LTDA - 13019097/0001-26 -** 14408322-9 - IPVA - RENAVAM / EXERC 00594452490/2024 - 5.553,47 - **KRKRAMER COMERCIAL LTDA - 22975088/0001-08 -** 14418203-0 - IPVA - RENAVAM / EXERC 00715110900/2024 - 2.705,35 - **KRYSTIANE MARIA LANZIANI BERGAMO 46411178968 - 32824777/0001-67 -** 14413167-3 - IPVA - RENAVAM / EXERC 01264865349/2024 - 3.881,95 - **KULTZ - ENGENHARIA LTDA - 13787229/0001-60 -** 14417811-4 - IPVA - RENAVAM / EXERC 00956203221/2024 - 2.837,08 - **KUNICAR CENTRO AUTOMOTIVO LTDA - 07274722/0001-83 -** 14418849-7 - IPVA - RENAVAM / EXERC 01124369888/2024 - 2.500,53 - **KYU YOUNG LEE - 000885769-57 -** 14412731-5 - IPVA - RENAVAM / EXERC 00592151654/2024 - 3.963,82 - **L & C AUTOMOVEIS LTDA - ME - 19366683/0001-23 -** 14433489-2 - IPVA - RENAVAM / EXERC 01194536449/2024 - 2.680,79 - **L & L REPRESENTACOES COMERCIAIS LTDA - 23951467/0001-12 -** 14407253-7 - IPVA - RENAVAM / EXERC 01007217380/2024 - 6.354,87 - **L - HUBNER COMERCIO DE PECAS LTDA - ME - 24685384/0001-91 -** 14407431-9 - IPVA - RENAVAM / EXERC 00475959957/2024 - 6.174,75 - 14438563-2 - IPVA - RENAVAM / EXERC 00874529603/2024 - 2.368,31 - **L A CAPATTO - TRANSPORTES - 17209861/0001-87 -** 14444143-5 - IPVA - RENAVAM / EXERC 00163286809/2024 - 1.796,87 - **L A DE SOUZA QUIMICA AUTOMOTIVA ME - 19642091/0001-97 -** 14417309-0 - IPVA - RENAVAM / EXERC 01197949388/2024 - 2.979,14 - **L A MARTINS FERREIRA EIRELI - 24865273/0001-67 -** 14417017-2 - IPVA - RENAVAM / EXERC 01026639775/2024 - 3.041,29 - **L A S - SEGURANCA LTDA - 13050015/0001-06 -** 14445611-4 - IPVA - RENAVAM / EXERC 00500055661/2024 - 1.336,57 - **L A TIBES LTDA - 32779383/0001-34 -** 14407939-6 - IPVA - RENAVAM / EXERC 00476716608/2024 - 5.778,06 - **L B CORREA - TRANSPORTE - ME - 13147505/0001-25 -** 14417362-7 - IPVA - RENAVAM / EXERC 00188061843/2024 - 2.970,78 - **L C G - TRANSPORTE RODOVIARIO LTDA - 06161367/0001-73 -** 14418918-3 - IPVA - RENAVAM / EXERC 00324840314/2024 - 2.481,72 - **L D R LOCACOES DE VEICULOS LTDA - 13988247/0001-00 -** 14409949-4 - IPVA - RENAVAM / EXERC 01142198232/2024 - 4.795,14 - **L E DE MELO FREIRE JUNIOR CONFECCOES - 30496969/0001-66 -** 14428698-7 - IPVA - RENAVAM / EXERC 01226086982/2024 - 3.111,97 - **L E VIEIRA COMERCIO DE PNEUS LTDA - 39277232/0001-27 -** 14425762-6 - IPVA - RENAVAM / EXERC 01125563980/2024 - 3.816,39 - **L F B DE OLIVEIRA TRANSPORTES - 29967721/0001-57 -** 14427651-5 - IPVA - RENAVAM / EXERC 00585458006/2024 - 3.255,34 - **L F BUENO DE LIMA ME - 79098802/0001-36 -** 14441619-8 - IPVA - RENAVAM / EXERC 01018379395/2024 - 2.144,00 - **L FEDALTO CONSULTORIA E ENGENHARIA S.A. - 07124824/0001-12 -** 14443138-3 - IPVA - RENAVAM / EXERC 00384847862/2024 - 1.954,50 - **L G FENIANOS COMERCIO DE MADEIRAS - 11310409/0001-20 -** 14414545-3 - IPVA - RENAVAM / EXERC 00513164901/2024 - 3.606,54 - **L H A BARBOSA - 10409299/0001-96 -** 14429759-8 - IPVA - RENAVAM / EXERC 00263190668/2024 - 2.991,30 - **L I A TRANSPORTES RODOVIARIO LTDA - ME - 14658181/0001-52 -** 14444001-3 - IPVA - RENAVAM / EXERC 00261769774/2024 - 1.817,23 - 14444002-1 - IPVA - RENAVAM / EXERC 00270068635/2024 - 1.817,23 - **L J A C ADMINISTRACAO LTDA - 11223992/0001-32 -** 14409178-7 - IPVA - RENAVAM / EXERC 01244809982/2024 - 5.152,32 - **L J AMBIENTAL COLETA DE RESIDUOS LTDA - 36182911/0001-24 -** 14412304-2 - IPVA - RENAVAM / EXERC 01299807280/2024 - 4.054,30 - 14413103-7 - IPVA - RENAVAM / EXERC 01136848549/2024 - 3.896,74 - **L K O REPRESENTACOES COMERCIAIS LTDA. - 80901432/0001-02 -** 14424649-7 - IPVA - RENAVAM / EXERC 01067051039/2024 - 4.538,47 - **L KERBER TRANSPORTES ME - 05596149/0001-07 -** 14424390-0 - IPVA - RENAVAM / EXERC 01413644667/2024 - 4.824,72 - **L L MARCHETTI - VIDROS - 18008415/0001-77 -** 14444013-7 - IPVA - RENAVAM / EXERC 01215150838/2024 - 1.815,35 - **L M CASTRO CORRETORA DE SEGUROS LTDA - 42725222/0001-11 -** 14405984-0 - IPVA - RENAVAM / EXERC 01336677349/2024 - 9.641,93 - 14410230-4 - IPVA - RENAVAM / EXERC 01205433373/2024 - 4.687,62 - **L M DA SILVA COMERCIO DE CONFECCOES LTDA - 46123835/0001-30 -** 14435408-7 - IPVA - RENAVAM / EXERC 01209026861/2024 - 2.570,56 - **L M DANTAS ME - 14900239/0001-22 -** 14442020-9 - IPVA - RENAVAM / EXERC 01052411476/2024 - 2.088,47 - **L M F T MATHIAS ESSENCIAS LTDA - 45309841/0001-13 -** 14414284-5 - IPVA - RENAVAM / EXERC 01152304329/2024 - 3.657,36 - **L M SERVICOS DE TERRAPLENAGEM LTDA - 17798933/0001-79 -** 14418114-0 - IPVA - RENAVAM / EXERC 00478297777/2024 - 2.736,85 - **L MORGADO BUZATO TRANSPORTES LTDA - 19167002/0001-06 -** 14425695-6 - IPVA - RENAVAM / EXERC 01027281181/2024 - 3.849,16 - **L NASCIMENTO SANTOS TRANSPORTES - 34926573/0001-62 -** 14440392-4 - IPVA - RENAVAM / EXERC 00998630179/2024 - 2.238,08 - **L P SANTOS DE LIMA - TRANSPORTES - 41107825/0001-97 -** 14435425-7 - IPVA - RENAVAM / EXERC 00201101211/2024 - 2.568,49 - **L S COMERCIO DE MOTOS LTDA - 09329612/0001-05 -** 14428449-6 - IPVA - RENAVAM / EXERC 00456213287/2024 - 3.135,08 - **L S LIVORATI COSTA - ME - 08584993/0001-06 -** 14434245-3 - IPVA - RENAVAM / EXERC 00270214240/2024 - 2.636,72 - **L SELINGER COMERCIO DE BEBIDAS - 31207123/0001-21 -** 14414811-8 - IPVA - RENAVAM / EXERC 01400892527/2024 - 3.565,40 - **L V VIVIAN & CIA LTDA - 08165159/0001-78 -** 14438976-0 - IPVA - RENAVAM / EXERC 01024693810/2024 - 2.343,86 - **L W NOGUCHI EIRELI ME - 82043738/0001-09 -** 14429074-7 - IPVA - RENAVAM / EXERC 01215097678/2024

- 3.058,38 - **L. A COMERCIO DE PISCINAS LTDA - 39410547/0001-09 -** 14407156-5 - IPVA - RENAVAM / EXERC 01130792606/2024 - 6.443,33 - **L. BITTENCOURT E FILHOS LTDA - 13196270/0001-61 -** 14410902-3 - IPVA - RENAVAM / EXERC 00508865700/2024 - 4.448,23 - **L. F. PADILHA CONSTRUCOES E SERVICOS - 27108855/0001-97 -** 14417982-0 - IPVA - RENAVAM / EXERC 01072463862/2024 - 2.771,16 - **L. FRANCISCO EMPREITEIRA DE OBRAS - 42039477/0001-20 -** 14406763-0 - IPVA - RENAVAM / EXERC 01123931337/2024 - 6.914,37 - **L. GABRIEL DINIZ NEGOCIOS DIGITAIS - ME - 20381779/0001-40 -** 14428407-0 - IPVA - RENAVAM / EXERC 01091197455/2024 - 3.140,54 - **L.A. COMERCIO DE VEICULOS LTDA - 42015950/0001-30 -** 14434495-2 - IPVA - RENAVAM / EXERC 01263389896/2024 - 2.623,74 - **L.A.H.C. CONSULTORIA E MARKETING LTDA. - 12582065/0001-71 -** 14409578-2 - IPVA - RENAVAM / EXERC 01349484196/2024 - 4.949,82 - **L.F ORGANIZACAO CONTABIL LTDA - 81910218/0001-85 -** 14435052-9 - IPVA - RENAVAM / EXERC 01019053639/2024 - 2.593,09 - **L.M.L ENGENHARIA LTDA - 03499082/0001-59 -** 14434005-1 - IPVA - RENAVAM / EXERC 01350955075/2024 - 2.649,72 - **L.M.R. LANZIANI - COMERCIO DE ROLAMENTOS E CORREIAS - E - 10260275/0001-18 -** 14425915-7 - IPVA - RENAVAM / EXERC 00906688680/2024 - 3.737,12 - **L3 CERTIFICADO DIGITAL EIRELI - 34629809/0001-07 -** 14409219-8 - IPVA - RENAVAM / EXERC 01291163414/2024 - 5.125,14 - **L3PLAN CONSTRUTORA EIRELI - 24487032/0001-21 -** 14411568-6 - IPVA - RENAVAM / EXERC 00488075289/2024 - 4.233,07 - **LA AUDIO - COMERCIO DE INSTRUMENTOS MUSICAIS LTDA - 42549479/0001-60 -** 14407548-0 - IPVA - RENAVAM / EXERC 01318956711/2024 - 6.064,88 - **LA BONA LANCHES - LTDA - 30012057/0001-71 -** 14430168-4 - IPVA - RENAVAM / EXERC 01168647646/2024 - 2.951,79 - **LA SUKA - AUTO MECANICA LTDA - 07126171/0001-00 -** 14400728-0 - IPVA - RENAVAM / EXERC 00845255479/2023 - 178,50 - **LABORATORIO BIOANALISE DE CURITIBA LTDA - 01273276/0001-06 -** 14407034-8 - IPVA - RENAVAM / EXERC 01319863628/2024 - 6.559,31 - **LABORATORIO DE ANALISES CLINICAS BIAVATTI EIRELI - 28448718/0001-64 -** 14406412-7 - IPVA - RENAVAM / EXERC 01216317825/2024 - 7.750,26 - **LAC PONTA GROSSA ALUGUEL DE EQUIPAMENTOS LTDA. - 26559557/0001-50 -** 14406353-8 - IPVA - RENAVAM / EXERC 01396371696/2024 - 7.941,04 - **LACERDO JORGE CRISANTO - 877499129-91 -** 14400969-0 - IPVA - RENAVAM / EXERC 00810231085/2023 - 175,93 - **LADAIR LUIZ NODARI - 242444819-15 -** 14440240-5 - IPVA - RENAVAM / EXERC 01001380255/2024 - 2.250,78 - **LADEMIR FREDDI JUNIOR - 184516218-80 -** 14424170-3 - IPVA - RENAVAM / EXERC 01373117246/2024 - 5.163,79 - **LADEMIR MESSIAS - 362245619-15 -** 14440764-4 - IPVA - RENAVAM / EXERC 01111167882/2024 - 2.210,47 - **LADIR DE FATIMA PEREIRA - 709140799-72 -** 14436327-2 - IPVA - RENAVAM / EXERC 00984919406/2024 - 2.518,60 - **LADIR LAURINDO CASTANHO - 033889229-00 -** 14421067-0 - IPVA - RENAVAM / EXERC 00893489760/2023 - 206,07 - **LAECIO CLAUDIO WERNECK - 128476589-04 -** 14408714-3 - IPVA - RENAVAM / EXERC 01101686186/2024 - 5.368,31 - 14434246-1 - IPVA - RENAVAM / EXERC 00218048106/2024 - 2.636,72 - **LAECIO GOMES DOS SANTOS - 126696488-60 -** 14442362-3 - IPVA - RENAVAM / EXERC 01157265046/2024 - 2.051,58 - **LAERCIA SAMPAIO KAUS - 327297319-20 -** 14429535-8 - IPVA - RENAVAM / EXERC 01274502451/2024 - 3.011,36 - **LAERCIO ALBERTO FONTOURA DA SILVA - 620440609-49 -** 14406492-5 - IPVA - RENAVAM / EXERC 01400535813/2024 - 7.590,16 - **LAERCIO ALMEIDA DE JESUS - 644950519-20 -** 14401072-8 - IPVA - RENAVAM / EXERC 00832761923/2023 - 174,01 - **LAERCIO ANTONIO DE SOUZA - 511785599-04 -** 14436684-0 - IPVA - RENAVAM / EXERC 01171732403/2024 - 2.496,85 - **LAERCIO ANTUNES DA SILVA - 786199049-49 -** 14444768-9 - IPVA - RENAVAM / EXERC 01239751246/2024 - 1.692,72 - **LAERCIO BENEDITO LEVANDOSKI - 597862649-91 -** 14428453-4 - IPVA - RENAVAM / EXERC 01211585988/2024 - 3.134,03 - **LAERCIO BENEDITO PERES GARCIA - 581297239-72 -** 14428685-5 - IPVA - RENAVAM / EXERC 01379965516/2024 - 3.113,70 - **LAERCIO BUBLITZ - 648970529-04 -** 14428151-9 - IPVA - RENAVAM / EXERC 00454984588/2024 - 3.168,93 - **LAERCIO CARDOSO DE LIMA - 625955049-91 -** 14398102-9 - IPVA - RENAVAM / EXERC 00851276261/2023 - 189,26 - **LAERCIO CHAGAS BOAVENTURA - 480378699-20 -** 14401048-5 - IPVA - RENAVAM / EXERC 00831898933/2023 - 174,01 - **LAERCIO DA ROSA - 046204859-42 -** 14422042-0 - IPVA - RENAVAM / EXERC 00829600043/2023 - 178,50 - **LAERCIO DE OLIVEIRA DO CARMO - 576513709-10 -** 14414850-9 - IPVA - RENAVAM / EXERC 01160308320/2024 - 3.560,03 - **LAERCIO DE OLIVEIRA RODRIGUES - 989418369-72 -** 14426472-0 - IPVA - RENAVAM / EXERC 01060228022/2024 - 3.489,45 - **LAERCIO DE PAULA FERNANDES - 329795929-00 -** 14420487-5 - IPVA - RENAVAM / EXERC 00336678312/2024 - 1.843,54 - **LAERCIO DIEGUES IMPASTARI - 991237628-53 -** 14396102-8 - IPVA - RENAVAM / EXERC 00959390618/2023 - 260,96 - **LAERCIO DOS SANTOS - 441277079-68 -** 14434847-8 - IPVA - RENAVAM / EXERC 01221663213/2024 - 2.607,23 - **LAERCIO GOMES COL - 498441649-15 -** 14415329-4 - IPVA - RENAVAM / EXERC 00547923899/2024 - 3.475,35 - **LAERCIO GOULART - 595592417-53 -** 14425847-9 - IPVA - RENAVAM / EXERC 00473947480/2024 - 3.762,87 - **LAERCIO JOSE DUBAY - 469433409-30 -** 14435967-4 - IPVA - RENAVAM / EXERC 01339013271/2024 - 2.536,25 - **LAERCIO KOSBY BARCELLOS - 899616170-53 -** 14413163-0 - IPVA - RENAVAM / EXERC 01070677598/2024 - 3.882,42 - **LAERCIO LEAL MACHADO - 001157140-30 -** 14419519-1 - IPVA - RENAVAM / EXERC 00484981790/2024 - 2.267,20 - **LAERCIO LUIS DE OLIVEIRA - 820695149-00 -** 14409287-2 - IPVA - RENAVAM / EXERC 01146287361/2024 - 5.093,66 - **LAERCIO MACUCO ARASZEWSKI - 052074619-82 -** 14405475-0 - IPVA - RENAVAM / EXERC 00192054236/2023 - 148,88 - **LAERCIO MARCELO NASS - 804839339-53 -** 14430268-0 - IPVA - RENAVAM / EXERC 00862818362/2024 - 2.945,31 - **LAERCIO MARCOS KLOCZKO - 873781249-15 -** 14425949-1 - IPVA - RENAVAM / EXERC 01104517946/2024 - 3.719,59 - 14426298-0 - IPVA - RENAVAM / EXERC 01285462570/2024 - 3.565,28 - **LAERCIO MOURA DOS SANTOS - 260216328-77 -** 14420059-4 - IPVA - RENAVAM / EXERC 01089114289/2024 - 2.071,31 - **LAERCIO RAMOS - 074117689-01 -** 14399605-0 - IPVA - RENAVAM / EXERC 00834044579/2023 - 178,50 - **LAERCIO RIBAS BOENO - 025054749-07 -** 14432079-4 - IPVA - RENAVAM / EXERC 00569581664/2024 - 2.791,31 - **LAERCIO ROBERTI - 911089349-00 -** 14426147-0 - IPVA - RENAVAM / EXERC 01040582580/2024 - 3.629,01 - **LAERCIO RODRIGUES MACARIO - 045963288-46 -** 14424515-6 - IPVA - RENAVAM / EXERC 01198578480/2024 - 4.687,62 - **LAERCIO RODRIGUES MARTINS - 032653819-43 -** 14422122-2 - IPVA - RENAVAM / EXERC 00837206383/2023 - 178,50 - **LAERCIO TONETI - 989851839-15 -** 14401134-1 - IPVA - RENAVAM / EXERC 00827895259/2023 - 174,01 - **LAERTE JUSTINO DE OLIVEIRA FILHO - 749333029-87 -** 14430287-7 - IPVA - RENAVAM / EXERC 00866918361/2024 - 2.945,31 - **LAERTE SILVA CASTRILLON - 513208861-91 -** 14430918-9 - IPVA - RENAVAM / EXERC 01112208558/2024 - 2.880,72 - **LAERTES ALVES MARINS - 721180169-72 -** 14421954-6 - IPVA - RENAVAM / EXERC 00280987617/2023 - 180,57 - **LAERTES DOS SANTOS CASTRO - 535962189-34 -** 14422354-3 - IPVA - RENAVAM / EXERC 00832828556/2023 - 178,50 - **LAERTES FERRARI - 190295199-91 -** 14417735-5 - IPVA - RENAVAM / EXERC 01062432735/2024 - 2.860,01 - **LAERTES GOMES DA ROSA - 287122349-15 -** 14429754-7 - IPVA - RENAVAM / EXERC 00195178521/2024 - 2.991,30 - **LAERTES SOARES - 040348469-33 -** 14436482-1 - IPVA - RENAVAM / EXERC 00123530970/2024 - 2.510,23 - 14439227-2 - IPVA - RENAVAM / EXERC 00593279077/2024 - 2.317,82 - **LAERZIO SEBASTIAO RIBAS - 841863649-15 -** 14396451-5 - IPVA - RENAVAM / EXERC 00887554156/2023 - 231,39 - **LAFAETE MONTEJANO COLTRO - 041866669-54 -** 14402947-0 - IPVA - RENAVAM / EXERC 00808469754/2023 - 170,95 - **LAFAIETE APARECIDO DE ALMEIDA - 006376639-69 -** 14423420-0 - IPVA - RENAVAM / EXERC 00978719999/2023 - 155,95 - **LAFAIETE JOSE ANDRADE DE ALMEIDA LEITE - 358270929-91 -** 14432047-6 - IPVA - RENAVAM / EXERC 00170589323/2024 - 2.794,40 - **LAGARTA EQUIPAMENTOS LTDA - 85518900/0001-88 -** 14408560-4 - IPVA - RENAVAM / EXERC 00315415533/2024 - 5.464,10 - **LAIANE PATRICIA DOS SANTOS - 061459869-99 -** 14422088-9 - IPVA - RENAVAM / EXERC 00840874693/2023 - 178,50 - **LAIDE DE ANDRADE OLIVEIRA - 934466839-68 -** 14442479-4 - IPVA - RENAVAM / EXERC 00554581426/2024 - 2.037,38 - **LAIDE DUCATE - 027723649-50 -** 14437169-0 - IPVA - RENAVAM / EXERC 00463127340/2024 - 2.479,71 - **LAIDE MARTIGNAGO - 465352769-53 -** 14419122-6 - IPVA - RENAVAM / EXERC 00482943599/2024 - 2.407,04 - **LAIDES PEREIRA DOS SANTOS BUENO - 653760489-34 -** 14401532-0 - IPVA - RENAVAM / EXERC 00827196440/2023 - 174,01 - **LAIDES VIEIRA - ME - 18460601/0001-42 -** 14445090-6 - IPVA - RENAVAM / EXERC 00993294219/2024 - 1.595,85 - **LAILA ABOU HASSAN - 059068299-70 -** 14424751-5 - IPVA - RENAVAM / EXERC 01366648380/2024 - 4.464,48 - **LAILA COSTA SAUL - 572936148-37 -** 14417005-9 - IPVA - RENAVAM / EXERC 00544030370/2024 - 3.042,53 - 14436878-9 - IPVA - RENAVAM / EXERC 01228696273/2024 - 2.488,71 - **LAION ROCK DOS SANTOS - 064342599-30 -** 14406462-3 - IPVA - RENAVAM / EXERC 01191858186/2024 - 7.637,73 - **LAIR LOURENCO DE JESUS - 574763229-91 -** 14398476-1 - IPVA - RENAVAM / EXERC 00863662650/2023 - 189,26 - **LAIR PEDRO MAGGIONI - 061145550-15 -** 14418805-5 - IPVA - RENAVAM / EXERC 00842160248/2024 - 2.521,79 - **LAIRIANE BRESSAN PAIVA - 054224659-70 -** 14409382-8 - IPVA - RENAVAM / EXERC 01037704565/2024 - 5.050,71 - **LAIRTO DE MORAES - 046616609-51 -** 14425659-0 - IPVA - RENAVAM / EXERC 01195057595/2024 - 3.868,35 - **LAIRTON PEREIRA DOS SANTOS - 065133339-38 -** 14400222-9 - IPVA - RENAVAM / EXERC 00830623426/2023 - 178,50 - **LAIS APARECIDA GOULART DE ALMEIDA - 42350765/0001-00 -** 14410521-4 - IPVA - RENAVAM / EXERC 00405283075/2024 - 4.575,54 - **LAIS BASTOS MARCHESONI - 075641229-35 -** 14414820-7 - IPVA - RENAVAM / EXERC 01326390187/2024 - 3.563,18 - **LAIS CAROLINA CAMARGO DOS SANTOS - 069852989-82 -** 14430626-0 - IPVA - RENAVAM / EXERC 00461812460/2024 - 2.903,84 - **LAIS CAROLINE DA COSTA - 111052869-83 -** 14407597-8 - IPVA - RENAVAM / EXERC 01026053053/2024 - 6.043,98 - **LAIS CRISTINA DA SILVA COSTA - 091100049-63 -** 14418892-6 - IPVA - RENAVAM / EXERC 01015733503/2024 - 2.491,55 - **LAIS D DAQUINO - 104205959-45 -** 14435945-3 - IPVA - RENAVAM / EXERC 01290899310/2024 - 2.537,41 - **LAIS FRANCIELLI CARDOZO - 066100669-73 -** 14401369-7 - IPVA - RENAVAM / EXERC 00845042548/2023 - 174,01 - **LAIS FURLAN DOS SANTOS - 027982271-51 -** 14429437-8 - IPVA - RENAVAM / EXERC 01027366594/2024 - 3.018,91 - **LAIS GONCALVES DE ARAUJO - 056288299-51 -** 14414154-7 - IPVA - RENAVAM / EXERC 01144909853/2024 - 3.677,24 - **LAIS KWIATKOSKI TIMOTEO - 043537489-39 -** 14443732-2 - IPVA - RENAVAM / EXERC 00556596374/2024 - 1.865,45 - **LAIS LOPES DIAS - 075262729-50 -** 14425302-7 - IPVA - RENAVAM / EXERC 01113282166/2024 - 4.066,60 - **LAIS RIBAS DE ANDRADE - 082575379-18 -** 14426388-0 - IPVA - RENAVAM / EXERC 01361570552/2024 - 3.527,17 - **LAIS SCARANTI - 072877369-42 -** 14408249-4 - IPVA - RENAVAM / EXERC 01170183317/2024 - 5.580,47 - **LAIS TARDIM DE SOUZA - 060621539-57 -** 14427255-2 - IPVA - RENAVAM / EXERC 01149747240/2024 - 3.318,34 - **LAIS TUCHINSKI SABINO - 009615379-22 -** 14413552-0 - IPVA - RENAVAM / EXERC 01285639070/2024 - 3.800,85 - **LAIS YUNIS CASELA - 064519709-21 -** 14418295-2 - IPVA - RENAVAM / EXERC 01082582252/2024 - 2.667,37 - **LAIS ZAPAROLI BRANCO DE AZEVEDO - 066375359-74 -** 14438079-7 - IPVA - RENAVAM / EXERC 01102856689/2024 - 2.411,63 - **LAISA APARECIDA MONTEIRO DA SILVA - 131751959-03 -** 14415055-4 - IPVA - RENAVAM / EXERC 01138937565/2024 - 3.525,04 - **LAISA MION PONTAROLLI - 503837799-87 -** 14431050-0 - IPVA - RENAVAM / EXERC 01251273880/2024 - 2.868,42 - **LAISE LECHINHOSKI DE OLIVEIRA - 085422089-51 -** 14411253-9 - IPVA - RENAVAM / EXERC 01333637524/2024 - 4.328,29 - **LAISE VIVIANE LANZA PEREIRA CLARO - 040238129-78 -** 14426325-1 - IPVA - RENAVAM / EXERC 01274231105/2024 - 3.557,51 - **LAIZ CARNEIRO DOS SANTOS - 060245169-83 -** 14433674-7 - IPVA - RENAVAM / EXERC 00595491499/2024 - 2.671,99 - **LAIZ EMILIA NUNES DA SILVA MONTEIRO - 094768769-64 -** 14423139-2 - IPVA - RENAVAM / EXERC 00818095504/2023 - 162,27 - **LAIZA KELLY FARIA TESSAROLLO - 076367889-93 -** 14429107-7 - IPVA - RENAVAM / EXERC 00500698937/2024 - 3.053,22 - **LALUCHA ALVES MIYAHIRA - 087392987-01 -** 14435185-1 - IPVA - RENAVAM / EXERC 01060102452/2024 - 2.581,05 - **LAMARE JOLISMAR DE ARRUDA - 902152491-00 -** 14425321-3 - IPVA - RENAVAM / EXERC 01267483293/2024 - 4.044,44 - **LAMIA KARIMAN FAISSAL EL SANKARI - 080712739-61 -** 14408656-2 - IPVA - RENAVAM / EXERC 01345072993/2024 - 5.394,75 - **LAMINADOS DIWAL LTDA - 03509540/0001-**

Diário Oficial Certificado Digitalmente
O Departamento de Imprensa Oficial do Estado do Paraná, de garantia de autenticidade deste documento, desde que visualizado através do site http://www.imprensaoficial.pr.gov.br

93 - 14437535-1 - IPVA - RENAVAM / EXERC 00334723698/2024 - 2.463,34 - **LAMONYERI SAIARA DEFENDI DE PAULA - 078979869-77 -** 14413021-9 - IPVA - RENAVAM / EXERC 01146313796/2024 - 3.913,58 - **LAN TRANSPORTES DE CARGAS LTDA - 13902350/0001-95 -** 14432684-9 - IPVA - RENAVAM / EXERC 00473495104/2024 - 2.740,70 - **LANA CRISTINA DOS SANTOS - 146421688-69 -** 14400954-1 - IPVA - RENAVAM / EXERC 00482482567/2023 - 176,24 - **LANCE LOTEADORA LTDA - 27217560/0001-59 -** 14431086-1 - IPVA - RENAVAM / EXERC 00329750143/2024 - 2.864,77 - **LANCE MAIOR NEGOCIOS LTDA - 16384164/0001-08 -** 14420929-0 - IPVA - RENAVAM / EXERC 00834159570/2023 - 226,23 - **LANCHES PIPA LTDA - 11007794/0001-31 -** 14434488-0 - IPVA - RENAVAM / EXERC 01275301751/2024 - 2.623,74 - **LANES MARQUES NAKANO - 045226549-52 -** 14419135-8 - IPVA - RENAVAM / EXERC 00472340662/2024 - 2.401,31 - **LANGER COMERCIO DE CAMINHOES LTDA ME - 78098969/0001-34 -** 14413143-6 - IPVA - RENAVAM / EXERC 00529175100/2024 - 3.889,21 - **LANGER TRANSPORTES E RECUPERADORA DE BENS LTDA ME - 01603454/0001-10 -** 14434080-9 - IPVA - RENAVAM / EXERC 00890398046/2024 - 2.642,82 - **LANSTOC COMERCIO DE MATERIAL ELETRICO LTDA - 42710409/0001-41 -** 14434133-3 - IPVA - RENAVAM / EXERC 01175263335/2024 - 2.641,01 - **LAOANA ESTER ANTUNES - 027504479-33 -** 14444266-0 - IPVA - RENAVAM / EXERC 01102583070/2024 - 1.770,07 - **LARA BEATRIZ GUIMARAES MORENO - 073639259-92 -** 14442907-9 - IPVA - RENAVAM / EXERC 00458116491/2024 - 1.985,66 - **LARA BRAIT PEREIRA GONZALEZ - 095383869-22 -** 14441975-8 - IPVA - RENAVAM / EXERC 01186394576/2024 - 2.098,46 - **LARA GANDOLFO - 051345069-65 -** 14440645-1 - IPVA - RENAVAM / EXERC 01215980458/2024 - 2.220,45 - **LARA KANISKI CAMPOS - 049987884-18 -** 14413316-1 - IPVA - RENAVAM / EXERC 01265160152/2024 - 3.848,86 - **LARA MADUREIRA DA SILVA MIRANDA - 058316279-77 -** 14414012-5 - IPVA - RENAVAM / EXERC 01109491589/2024 - 3.708,35 - **LARA MURIEL BORGES - 109979059-05 -** 14426860-1 - IPVA - RENAVAM / EXERC 01337522756/2024 - 3.373,27 - **LARA ROLON AHMAD - 112787719-48 -** 14436675-1 - IPVA - RENAVAM / EXERC 01123767642/2024 - 2.497,47 - **LARA STEFANI NOVO CEOLIN - 440030408-64 -** 14431256-2 - IPVA - RENAVAM / EXERC 01293115530/2024 - 2.852,13 - **LARIANE LAURENTI MARTINS DOS SANTOS - 079769859-06 -** 14405160-2 - IPVA - RENAVAM / EXERC 00200729730/2023 - 155,40 - **LARICE FERREIRA VALADARES - 612830783-33 -** 14420775-0 - IPVA - RENAVAM / EXERC 01359051179/2023 - 245,09 - **LARISSA ALEXIA NUNES - 103757109-65 -** 14432967-8 - IPVA - RENAVAM / EXERC 00501479449/2024 - 2.729,73 - **LARISSA CRISTINA JAMARCHI - 101734489-25 -** 14445188-0 - IPVA - RENAVAM / EXERC 01135553901/2024 - 1.567,00 - **LARISSA DE SOUZA GONCALVES DA SILVA - 051174031-00 -** 14410308-4 - IPVA - RENAVAM / EXERC 01340142225/2024 - 4.650,31 - **LARISSA DEMARCO BRAGA - 123237189-08 -** 14444787-5 - IPVA - RENAVAM / EXERC 00340636904/2024 - 1.689,50 - **LARISSA FERNANDA BUDZILA DE OLIVEIRA - 107430369-56 -** 14440093-3 - IPVA - RENAVAM / EXERC 00460782193/2024 - 2.264,71 - **LARISSA FREITAS ZUGE - 034955200-23 -** 14414916-5 - IPVA - RENAVAM / EXERC 01293169380/2024 - 3.541,84 - **LARISSA TORRES DA SILVA BARALDI - 094823409-14 -** 14444978-9 - IPVA - RENAVAM / EXERC 00595191665/2024 - 1.628,51 - **LARISSA ADRIANA GOMES CASTILHA SAPIO - 069870499-12 -** 14441582-5 - IPVA - RENAVAM / EXERC 01206837648/2024 - 2.149,13 - **LARISSA ALINE PENIANI - 069414639-02 -** 14430934-0 - IPVA - RENAVAM / EXERC 01038257732/2024 - 2.879,75 - **LARISSA ALVES DELFINO - 096049299-25 -** 14435641-1 - IPVA - RENAVAM / EXERC 00283279303/2024 - 2.552,54 - **LARISSA ANDREO FARIAS - 097205979-25 -** 14424380-3 - IPVA - RENAVAM / EXERC 01375016749/2024 - 4.839,38 - **LARISSA APARECIDA MONTEIRO MACHADO MALAGHINI - 060090119-06 -** 14444698-4 - IPVA - RENAVAM / EXERC 00408086467/2024 - 1.708,59 - **LARISSA BARROSO CASSARO - 053544229-73 -** 14408248-6 - IPVA - RENAVAM / EXERC 01171450831/2024 - 5.580,47 - **LARISSA CABRIANA FAJARDO - 09495906/0001-07 -** 14421956-2 - IPVA - RENAVAM / EXERC 00252990641/2023 - 180,57 - **LARISSA COSTA DOS SANTOS - 081361079-63 -** 14431229-5 - IPVA - RENAVAM / EXERC 00605820031/2024 - 2.856,93 - **LARISSA CRISTINA MAGALHAES FERREIRA BRESSANE - 074968339-24 -** 14404294-8 - IPVA - RENAVAM / EXERC 00810989050/2023 - 162,27 - **LARISSA CRISTINA MARTINS DA SILVA - 094232869-84 -** 14442482-4 - IPVA - RENAVAM / EXERC 00581749634/2024 - 2.037,38 - **LARISSA DA SILVA - 069549579-84 -** 14420668-1 - IPVA - RENAVAM / EXERC 00393736377/2024 - 1.611,05 - **LARISSA DE BARROS MOTA - 102331389-86 -** 14438955-7 - IPVA - RENAVAM / EXERC 01158407260/2024 - 2.345,10 - **LARISSA DE OLIVEIRA ESPOLADOR - 123904099-70 -** 14403895-9 - IPVA - RENAVAM / EXERC 00807280321/2023 - 162,27 - **LARISSA DE SOUZA DA SILVA - 069722219-51 -** 14422708-5 - IPVA - RENAVAM / EXERC 00845490001/2023 - 174,01 - **LARISSA DOS SANTOS ALVES DA SILVA - 105246869-12 -** 14425892-4 - IPVA - RENAVAM / EXERC 01176576299/2024 - 3.748,43 - **LARISSA ESKOREK FRANCO - 095228609-21 -** 14430156-0 - IPVA - RENAVAM / EXERC 01082870592/2024 - 2.951,92 - **LARISSA FERNANDES - 074809449-00 -** 14405171-8 - IPVA - RENAVAM / EXERC 00877863946/2023 - 154,97 - **LARISSA FERREIRA SOARES ALMEIDA - 097341459-67 -** 14423673-4 - IPVA - RENAVAM / EXERC 00982378513/2023 - 147,70 - **LARISSA FORIM PEZENTI - 068036679-28 -** 14416114-9 - IPVA - RENAVAM / EXERC 01121925003/2024 - 3.318,16 - **LARISSA GABRIELA LEMES LUFT - 116909989-03 -** 14439651-0 - IPVA - RENAVAM / EXERC 00420631720/2024 - 2.285,63 - **LARISSA GABRIELA M ZANOTO - 152098419-79 -** 14425909-2 - IPVA - RENAVAM / EXERC 01231043307/2024 - 3.738,26 - **LARISSA GOMES LEIBA - 095336329-50 -** 14422975-4 - IPVA - RENAVAM / EXERC 00804952574/2023 - 170,95 - **LARISSA GYANNE PEREIRA DE SOUSA - 067699573-02 -** 14417511-5 - IPVA - RENAVAM / EXERC 01225404409/2024 - 2.940,82 - **LARISSA KARINA ALBA - 076678189-59 -** 14444772-7 - IPVA - RENAVAM / EXERC 01055252611/2024 - 1.691,26 - **LARISSA KELEN ROSSI DO ESPIRITO SANTO - 033996799-47 -** 14405721-0 - IPVA - RENAVAM / EXERC 01228871300/2024 - 12.791,87 - **LARISSA LADEIA DOS SANTOS - 058322319-29 -** 14424749-3 - IPVA - RENAVAM / EXERC 01396095257/2024 - 4.466,91 - **LARISSA LAIANE MASSAMBANI - 097760309-12 -** 14404170-4 - IPVA - RENAVAM / EXERC 00805778160/2023 - 162,27 - **LARISSA LOURENCO SOLLER - 351529118-09 -** 14416719-8 - IPVA - RENAVAM / EXERC 01059420446/2024 - 3.120,02 - **LARISSA LOVATO MACHRY DA SILVA - 005666549-03 -** 14436313-2 - IPVA - RENAVAM / EXERC 00338066969/2024 - 2.518,69 - **LARISSA MAGALHAES ALVARENGA - 778390135-20 -** 14428260-4 - IPVA - RENAVAM / EXERC 01378372031/2024 - 3.159,37 - **LARISSA MARIA KNUPP DA LUZ - 094606879-89 -** 14423905-9 - IPVA - RENAVAM / EXERC 01104960041/2024 - 6.384,46 - **LARISSA MARIANE PARIZ - 090871449-11 -** 14402986-0 - IPVA - RENAVAM / EXERC 00861194381/2023 - 170,37 - **LARISSA MAYRE VIANA MORAES - 075302299-07 -** 14404532-7 - IPVA - RENAVAM / EXERC 00808440802/2023 - 162,27 - **LARISSA MEDEIROS HILGEMBERG - 103998549-16 -** 14435882-1 - IPVA - RENAVAM / EXERC 00405222432/2024 - 2.539,60 - **LARISSA OBARA FELIPE - 066361409-09 -** 14416442-3 - IPVA - RENAVAM / EXERC 01387411303/2024 - 3.203,39 - **LARISSA OLIVEIRA DE SOUZA KRYMINICE E SILVA - 037993929-04 -** 14414059-1 - IPVA - RENAVAM / EXERC 01345874054/2024 - 3.697,22 - **LARISSA PEREIRA DE OLIVEIRA - 078774289-95 -** 14424511-3 - IPVA - RENAVAM / EXERC 00994513941/2024 - 4.693,34 - **LARISSA POPOVICZ DE SOUZA - 068094929-17 -** 14441958-8 - IPVA - RENAVAM / EXERC 01027996652/2024 - 2.099,80 - **LARISSA ROBERTA GONCALVES CUNHA - 016804969-48 -** 14434886-9 - IPVA - RENAVAM / EXERC 01054176199/2024 - 2.605,01 - **LARISSA ROQUES DA SILVA - 058490101-14 -** 14404351-0 - IPVA - RENAVAM / EXERC 00805423230/2023 - 162,27 - **LARISSA RUARO DE OLIVEIRA - 089040799-18 -** 14427899-2 - IPVA - RENAVAM / EXERC 01176549291/2024 - 3.221,97 - **LARISSA SAMARA SANDRI - 046006929-26 -** 14436321-3 - IPVA - RENAVAM / EXERC 00958735000/2024 - 2.518,60 - **LARISSA SANTOS CORREIA COIMBRA - 111897099-37 -** 14438085-1 - IPVA - RENAVAM / EXERC 01013522920/2024 - 2.410,09 - **LARISSA SCHNEIDER MACHOSKY - 047803269-23 -** 14427077-0 - IPVA - RENAVAM / EXERC 01112302686/2024 - 3.340,97 - **LARISSA SOUZA DE MIRANDA - 090044129-13 -** 14433250-4 - IPVA - RENAVAM / EXERC 00476755441/2024 - 2.706,71 - **LARISSA STEFFEN GOSSLING - 053211279-21 -** 14428956-0 - IPVA - RENAVAM / EXERC 01056590740/2024 - 3.066,06 - **LARISSA STEPHANNY DE OLIVEIRA - LAB. FOTOGRAFICOS - ME - 32051960/0001-77 -** 14420609-6 - IPVA - RENAVAM / EXERC 00553341332/2024 - 1.730,46 - **LARISSA SUELEM ROCHA OLIVEIRA PADILHA - 070945756-10 -** 14432996-1 - IPVA - RENAVAM / EXERC 01218653628/2024 - 2.727,70 - **LARISSA TAYNA ROCKENBACH - 064494399-80 -** 14419567-1 - IPVA - RENAVAM / EXERC 01071711226/2024 - 2.243,80 - **LARISSA TEREZINHA BOMBANA - 062802609-92 -** 14439067-9 - IPVA - RENAVAM / EXERC 01278852953/2024 - 2.336,29 - **LARISSA TESCHE VALE - 961592860-72 -** 14412147-3 - IPVA - RENAVAM / EXERC 01214813710/2024 - 4.093,73 - **LARYSSA BONFIN SCOROPAD - 111171319-71 -** 14411564-3 - IPVA - RENAVAM / EXERC 00488093805/2024 - 4.233,07 - **LARYSSA DA ROCHA ARAUJO NICO - 026416459-80 -** 14410615-6 - IPVA - RENAVAM / EXERC 01344875162/2024 - 4.527,57 - **LARYSSA FABIANA RAMOS DE LARA - 101511129-75 -** 14404189-5 - IPVA - RENAVAM / EXERC 00805057013/2023 - 162,27 - **LARYSSA FARIAS DA ROSA - 103633849-52 -** 14436239-0 - IPVA - RENAVAM / EXERC 00490113400/2024 - 2.522,52 - **LARYSSA TELES RIBEIRO - 036737859-07 -** 14409647-9 - IPVA - RENAVAM / EXERC 01390942071/2024 - 4.914,79 - **LASERDERM CENTRO DE TRATAMENTO A LASER S/S - 09182737/0001-47 -** 14405979-4 - IPVA - RENAVAM / EXERC 01318123604/2024 - 9.650,08 - **LATARIA E PINTURA ORIENTAL LTDA - 02643142/0001-00 -** 14428700-2 - IPVA - RENAVAM / EXERC 01237238550/2024 - 3.111,97 - **LATICINIO PARLAK LTDA - 95393146/0001-50 -** 14443195-2 - IPVA - RENAVAM / EXERC 00117033421/2024 - 1.942,48 - **LATIFI ADRIANE LAZARO AMORIM - 004261399-09 -** 14408176-5 - IPVA - RENAVAM / EXERC 01274167180/2024 - 5.616,35 - **LAUBETECH TELECOMUNICACAO LTDA - 05808714/0001-44 -** 14430884-0 - IPVA - RENAVAM / EXERC 00519411390/2024 - 2.883,84 - **LAUCYNIR BARBOSA DE BRITO SOUZA - 633954289-15 -** 14400659-3 - IPVA - RENAVAM / EXERC 00840777680/2023 - 178,50 - **LAUDAIR DA SILVA - 805177069-20 -** 14413485-0 - IPVA - RENAVAM / EXERC 01114400677/2024 - 3.816,39 - **LAUDECIR CAMPOS - 063188629-00 -** 14429898-5 - IPVA - RENAVAM / EXERC 00198746520/2024 - 2.974,94 - **LAUDELINO BARBOSA - 738404919-91 -** 14400100-1 - IPVA - RENAVAM / EXERC 00834965038/2023 - 178,50 - **LAUDELINO JORGE GONCALVES - 859818269-91 -** 14408819-0 - IPVA - RENAVAM / EXERC 00211377953/2024 - 5.323,06 - **LAUDEMIR ANTONIO RUFATTO - 967315249-72 -** 14443613-0 - IPVA - RENAVAM / EXERC 00841037230/2024 - 1.888,06 - **LAUDEMIR DORNE - 741342219-00 -** 14422578-3 - IPVA - RENAVAM / EXERC 00835169693/2023 - 174,01 - **LAUDEMIR RAMOS - 092868159-99 -** 14420863-3 - IPVA - RENAVAM / EXERC 01342995098/2023 - 235,09 - **LAUDEMIR RODRIGUES GOMES - 397904799-72 -** 14421415-3 - IPVA - RENAVAM / EXERC 00500210535/2023 - 189,44 - **LAUDEMIR ROSSO - 804416379-49 -** 14409649-5 - IPVA - RENAVAM / EXERC 01113799800/2024 - 4.913,36 - **LAUDENIR PEREIRA - 697852289-91 -** 14402470-2 - IPVA - RENAVAM / EXERC 00844327255/2023 - 170,95 - **LAUDERI MARONEZI JUNIOR - 083920679-83 -** 14420050-0 - IPVA - RENAVAM / EXERC 00254676600/2024 - 2.074,69 - **LAUDICEIA CAMPOS - 065169579-16 -** 14410595-8 - IPVA - RENAVAM / EXERC 01036213940/2024 - 4.539,26 - **LAUDINEI GOMES DE OLIVEIRA - 738679699-49 -** 14405502-0 - IPVA - RENAVAM / EXERC 00124235662/2023 - 148,88 - **LAUDINEY DE PAULA CORDEIRO - 590211369-53 -** 14421609-1 - IPVA - RENAVAM / EXERC 00875193293/2023 - 189,26 - **LAUDIR NEVES DA ROCHA - 034647869-35 -** 14444148-6 - IPVA - RENAVAM / EXERC 01033972247/2024 - 1.795,64 - **LAURA AKEMY DELLAROZA MISSAKA - 076322479-04 -** 14438440-7 - IPVA - RENAVAM / EXERC 01249316780/2024 - 2.380,88 - **LAURA CAROLINE GAVASSO - 109750799-80 -** 14430675-9 - IPVA - RENAVAM / EXERC 01139909859/2024 - 2.900,14 - **LAURA BENATTO GONCALVES - 103276989-00 -** 14433216-4 - IPVA - RENAVAM / EXERC 00343196220/2024 - 2.709,54 - **LAURA CHAVES DO NASCIMENTO - 973533618-91 -** 14424137-1 - IPVA - RENAVAM / EXERC 01388533747/2024 - 5.239,11 - **LAURA CINQUINI FRANCO - 060693926-12 -** 14407455-6 - IPVA - RENAVAM / EXERC 01333790900/2024 - 6.155,44 - **LAURA CRISTIANE KUMIAKI - 07398384/0001-91 -** 14412151-1 - IPVA - RENAVAM / EXERC 00341746339/2024 - 4.093,96 - 14412153-8 - IPVA -

RENAVAM / EXERC 00341681040/2024 - 4.093,96 - **LAURA DA SILVA EHRMANN - 807234469-20 -** 14443594-0 - IPVA - RENAVAM / EXERC 01215641076/2024 - 1.889,68 - **LAURA DE LORENZI - 114134699-06 -** 14412607-6 - IPVA - RENAVAM / EXERC 01254511498/2024 - 3.996,93 - **LAURA DE SOUZA ROLIM GUIMARAES - 088429769-11 -** 14408486-1 - IPVA - RENAVAM / EXERC 01293516250/2024 - 5.486,53 - **LAURA DOMINONI FISCHER - 099574389-48 -** 14417089-0 - IPVA - RENAVAM / EXERC 01136535532/2024 - 3.029,68 - **LAURA FABIANA DA SILVA ABREU - 041474079-35 -** 14416979-4 - IPVA - RENAVAM / EXERC 00527616427/2024 - 3.048,82 - **LAURA HYKAVEI - 070732579-03 -** 14431231-7 - IPVA - RENAVAM / EXERC 00596083424/2024 - 2.856,93 - **LAURA MARIA JUNQUEIRA MARTINS - 100989169-39 -** 14423718-8 - IPVA - RENAVAM / EXERC 01295544056/2024 - 12.266,23 - **LAURA MARQUES PALMA - 113331539-96 -** 14408169-2 - IPVA - RENAVAM / EXERC 01289319470/2024 - 5.616,35 - **LAURA PORFIRIO VAZ - 117467329-03 -** 14429101-8 - IPVA - RENAVAM / EXERC 00486605647/2024 - 3.053,22 - **LAURA SORPREZO DE OLIVEIRA - 098459259-87 -** 14417724-0 - IPVA - RENAVAM / EXERC 01249019882/2024 - 2.863,43 - **LAURA YONEKO MISSAKA - 822456499-15 -** 14415932-2 - IPVA - RENAVAM / EXERC 01248556620/2024 - 3.362,82 - **LAURACI DA SILVA GOMES - 491423649-49 -** 14436846-0 - IPVA - RENAVAM / EXERC 01023112750/2024 - 2.491,55 - **LAURAIDE DE FATIMA DUBIELA DE LIMA - 641210209-44 -** 14412692-0 - IPVA - RENAVAM / EXERC 01058394786/2024 - 3.972,84 - **LAURECI ANTONIO ROSA - 852793239-34 -** 14403787-1 - IPVA - RENAVAM / EXERC 00798911085/2023 - 162,27 - **LAURECI ARAUJO - 703954209-97 -** 14433802-2 - IPVA - RENAVAM / EXERC 00334768888/2024 - 2.663,81 - **LAURECI CUBLINSKI - 027403409-31 -** 14439103-9 - IPVA - RENAVAM / EXERC 01067119539/2024 - 2.332,56 - **LAURECI DA SILVA SANTOS - 904129409-06 -** 14428216-7 - IPVA - RENAVAM / EXERC 01195353038/2024 - 3.164,95 - **LAURECI FERREIRA DE LIMA - 714446299-72 -** 14402714-0 - IPVA - RENAVAM / EXERC 00802852475/2023 - 170,95 - **LAUREDIR SOARES DA SILVA - 038849419-09 -** 14444910-0 - IPVA - RENAVAM / EXERC 01003432724/2024 - 1.645,40 - **LAURELISE SHIRLEI LARA - 754402889-53 -** 14405362-1 - IPVA - RENAVAM / EXERC 00934563870/2023 - 151,68 - **LAUREN BATISTA DOS SANTOS ZOCUNELLI - 073674589-06 -** 14410859-0 - IPVA - RENAVAM / EXERC 00475709080/2024 - 4.461,92 - **LAURENTINO ALVES DE CARVALHO - 660978519-87 -** 14417886-6 - IPVA - RENAVAM / EXERC 00419802720/2024 - 2.816,28 - **LAURENTINO CAETANO FILHO - 340124271-72 -** 14408880-8 - IPVA - RENAVAM / EXERC 01231302981/2024 - 5.288,52 - **LAURENTINO DOS SANTOS - 654867149-04 -** 14398202-5 - IPVA - RENAVAM / EXERC 00866799753/2023 - 189,26 - **LAURI LUIS AIRES - 791131929-49 -** 14436573-9 - IPVA - RENAVAM / EXERC 01225266650/2024 - 2.509,77 - **LAURI MORAIS - 285211299-04 -** 14410864-7 - IPVA - RENAVAM / EXERC 00472247840/2024 - 4.461,92 - **LAURIANE MARTINELLI MULER LOURES - 064723749-02 -** 14438208-0 - IPVA - RENAVAM / EXERC 00502733543/2024 - 2.401,31 - **LAURIANE BATISTA - 079920869-88 -** 14400154-0 - IPVA - RENAVAM / EXERC 00844165824/2023 - 178,50 - **LAURIANE CASTRO DE PAULA - 959746449-72 -** 14411717-4 - IPVA - RENAVAM / EXERC 01132052588/2024 - 4.192,66 - **LAURIANE NOVAIS DA ROCHA - 440676048-23 -** 14405532-2 - IPVA - RENAVAM / EXERC 00403077320/2023 - 148,67 - **LAURIANO BALTAZAR MARTINS - 234810729-53 -** 14430913-8 - IPVA - RENAVAM / EXERC 01112267872/2024 - 2.880,72 - **LAURICAR PRE-MOLDADOS LTDA - 24477491/0001-24 -** 14406920-0 - IPVA - RENAVAM / EXERC 01130492734/2024 - 6.700,22 - **LAURICEIA DOS SANTOS VENTURA - 033769339-01 -** 14417151-9 - IPVA - RENAVAM / EXERC 00318319969/2024 - 3.014,61 - **LAURICIANO ADRI DE FREITAS - 077710159-99 -** 14421762-4 - IPVA - RENAVAM / EXERC 00463214404/2023 - 185,38 - **LAURIEN DE LIMA DE CASTILHO - 069670449-82 -** 14425216-0 - IPVA - RENAVAM / EXERC 01057707861/2024 - 4.129,02 - **LAURIMAR MENDONCA SIQUEIRA - 085945689-75 -** 14421270-3 - IPVA - RENAVAM / EXERC 00559913087/2023 - 204,89 - **LAURINDA ZAMKBUSH - 616068989-49 -** 14435125-8 - IPVA - RENAVAM / EXERC 00271870044/2024 - 2.585,92 - **LAURINDO CARDOSO DE OLIVEIRA - 197072909-00 -** 14425817-7 - IPVA - RENAVAM / EXERC 01145217963/2024 - 3.786,29 - **LAURITA ELBA BORBA RIBEIRO - 916428929-04 -** 14441853-0 - IPVA - RENAVAM / EXERC 00501997210/2024 - 2.115,14 - **LAURITA ZAMPIERI CECATTO - 447629769-20 -** 14414528-3 - IPVA - RENAVAM / EXERC 01113714775/2024 - 3.608,80 - **LAURITE PASQUALOTO BAGISTAO - 628021609-82 -** 14432265-7 - IPVA - RENAVAM / EXERC 01220636131/2024 - 2.772,96 - **LAURIVAL RIBEIRO DE FARIAS - 030165509-03 -** 14427206-4 - IPVA - RENAVAM / EXERC 00411633651/2024 - 3.323,48 - **LAURO ALVES DE GOIS - 650053929-04 -** 14398177-0 - IPVA - RENAVAM / EXERC 00869101323/2023 - 189,26 - **LAURO ANGELO DA LUZ - 545453589-34 -** 14422791-3 - IPVA - RENAVAM / EXERC 00372641245/2023 - 173,60 - **LAURO ANHAIA - 283827579-87 -** 14444924-0 - IPVA - RENAVAM / EXERC 00140631763/2024 - 1.640,22 - **LAURO BIANCATO & CIA LTDA - 03627285/0001-83 -** 14423763-3 - IPVA - RENAVAM / EXERC 01188581780/2024 - 8.621,76 - **LAURO BORISIUK - 971851839-87 -** 14421829-9 - IPVA - RENAVAM / EXERC 00871778920/2023 - 183,45 - **LAURO CALIXTO DIAS - 100994259-04 -** 14425958-0 - IPVA - RENAVAM / EXERC 01083618455/2024 - 3.719,59 - **LAURO CESAR SANTANA - 679027909-15 -** 14443602-4 - IPVA - RENAVAM / EXERC 00987108409/2024 - 1.889,53 - **LAURO DE SOUZA - 738753339-34 -** 14439204-3 - IPVA - RENAVAM / EXERC 01085550378/2024 - 2.318,46 - **LAURO EDUARDO RIVELINI - 056893299-40 -** 14425212-8 - IPVA - RENAVAM / EXERC 01167166628/2024 - 4.132,34 - **LAURO FERREIRA DE MELO - 462962209-87 -** 14404095-3 - IPVA - RENAVAM / EXERC 00804628513/2023 - 162,27 - **LAURO FERREIRA MACIEL - 027436629-05 -** 14440605-2 - IPVA - RENAVAM / EXERC 01189271289/2024 - 2.224,43 - **LAURO JORGE DOS SANTOS - 289554628-24 -** 14395789-6 - IPVA - RENAVAM / EXERC 00215741986/2023 - 319,02 - **LAURO KATSUMI KAMURA - ATACADAO DAS BATERIAS - 30892415/0001-88 -** 14427479-2 - IPVA - RENAVAM / EXERC 01136045624/2024 - 3.287,93 - **LAURO ROBERTO BRUNO - 432192099-04 -** 14423860-5 - IPVA - RENAVAM / EXERC 01152568342/2024 - 6.857,09 - **LAURO ROBERTO RESSEL - 830800409-10 -** 14396732-8 - IPVA - RENAVAM / EXERC 00866575430/2023 - 220,90 - **LAURO RODRIGUEZ BELMONTE - 076735648-90 -** 14414645-0 - IPVA - RENAVAM / EXERC 00210593490/2024 - 3.590,92 - **LAURO SHIGUEO HAMASAKI - 462521349-53 -** 14408120-0 - IPVA - RENAVAM / EXERC 01139077985/2024 - 5.637,83 - **LAURO TAKASHI KANABATA - 365911819-20 -** 14414193-8 - IPVA - RENAVAM / EXERC 01118114733/2024 - 3.673,36 - 14441564-7 - IPVA - RENAVAM / EXERC 01269459020/2024 - 2.149,87 - **LAURO THOMAZ DE LIMA NETO - 072658579-33 -** 14396145-1 - IPVA - RENAVAM / EXERC 00971977844/2023 - 238,89 - **LAURO WOZNIAK - 515499729-87 -** 14438223-4 - IPVA - RENAVAM / EXERC 00488963354/2024 - 2.400,48 - **LAUROPAVELSKI - 505729899-20 -** 14444142-7 - IPVA - RENAVAM / EXERC 00135360374/2024 - 1.796,87 - **LAURY CICERO MAIA - 650358369-91 -** 14428719-3 - IPVA - RENAVAM / EXERC 00391957643/2024 - 3.108,88 - **LAURY SOARES DE AZEVEDO - 603954869-04 -** 14428039-3 - IPVA - RENAVAM / EXERC 01255434047/2024 - 3.191,91 - **LAVANDERIA CASAGRANDE LTDA. - 09342863/0001-11 -** 14431874-9 - IPVA - RENAVAM / EXERC 00825540690/2024 - 2.815,07 - **LAVOURA SUL LTDA - 47478048/0001-73 -** 14413424-9 - IPVA - RENAVAM / EXERC 01405574914/2024 - 3.827,01 - **LAWRENCE BOAMORTE - 046570489-10 -** 14405480-6 - IPVA - RENAVAM / EXERC 00982829477/2023 - 148,88 - **LAYANA DE SOUZA LEMES - 045142949-42 -** 14441425-0 - IPVA - RENAVAM / EXERC 00538723700/2024 - 2.170,61 - **LAYARA MALLMANN RAMOS - 094635789-78 -** 14428245-0 - IPVA - RENAVAM / EXERC 01213329415/2024 - 3.162,84 - **LAYLA GEHA CARDOSO - 061206599-51 -** 14417176-4 - IPVA - RENAVAM / EXERC 01323209015/2024 - 3.011,16 - 14432142-1 - IPVA - RENAVAM / EXERC 01015652333/2024 - 2.787,10 - **LAYON ALBINO DA LUZ - 010282699-43 -** 14422992-4 - IPVA - RENAVAM / EXERC 00816877475/2023 - 170,95 - **LAYS ALESSANDRA FILGUEIRAS - 058293959-32 -** 14436399-0 - IPVA - RENAVAM / EXERC 01208358194/2024 - 2.513,84 - **LAYSE CRISTINA CORDEIRO DE SOUZA - 092476939-42 -** 14413242-4 - IPVA - RENAVAM / EXERC 01028550453/2024 - 3.868,35 - **LAYSE SECCI - 069053849-92 -** 14444847-2 - IPVA - RENAVAM / EXERC 00568557360/2024 - 1.663,01 - **LAZARA APARECIDA FURLANETTO OZILIEI - 812880859-15 -** 14416018-5 - IPVA - RENAVAM / EXERC 00534904769/2024 - 3.345,07 - **LAZARA DE OLIVEIRA CUSTODIO - 484375819-15 -** 14433807-3 - IPVA - RENAVAM / EXERC 00375213066/2024 - 2.663,81 - **LAZARA MERENDA DA SILVA - 041101458-72 -** 14417317-1 - IPVA - RENAVAM / EXERC 01162054112/2024 - 2.976,74 - **LAZARO ANTONIO PEREIRA - 562739409-91 -** 14442038-1 - IPVA - RENAVAM / EXERC 00840833431/2024 - 2.086,07 - **LAZARO BORGES DO COUTO - 495088819-68 -** 14404722-2 - IPVA - RENAVAM / EXERC 01078463767/2023 - 159,73 - **LAZARO CAMARGO - 173521939-87 -** 14422194-0 - IPVA - RENAVAM / EXERC 00837002052/2023 - 178,50 - **LAZARO MARQUES FILHO - 743169669-87 -** 14429508-0 - IPVA - RENAVAM / EXERC 00453722407/2024 - 3.014,61 - **LAZARO TEIXEIRA DA SILVA - 755649479-91 -** 14398722-1 - IPVA - RENAVAM / EXERC 00472351150/2023 - 185,38 - **LAZZARI COM. DE MADEIRAS E TRANSPORTES LTDA - EPP - 02097748/0001-80 -** 14430539-6 - IPVA - RENAVAM / EXERC 00117450359/2024 - 2.915,68 - **LB COMERCIO DE CARNES LTDA - 35804789/0001-18 -** 14425446-5 - IPVA - RENAVAM / EXERC 01331813252/2024 - 3.978,47 - **LB REVESTIMENTOS EIRELI ME - 18175967/0001-70 -** 14437211-5 - IPVA - RENAVAM / EXERC 01186536583/2024 - 2.478,01 - **LBB SOLUCOES ELETRICAS LTDA - 52311624/0001-23 -** 14436702-2 - IPVA - RENAVAM / EXERC 01278482757/2024 - 2.495,05 - **LBC SERRALHERIA LTDA ME - 13150114/0001-60 -** 14428881-5 - IPVA - RENAVAM / EXERC 01233188094/2024 - 3.074,81 - **LBK TRANSPORTES DE MAQUINAS AGRICOLAS EIRELI ESD - 11453795/0001-00 -** 14412634-3 - IPVA - RENAVAM / EXERC 00232822476/2024 - 3.989,03 - **LBL TRANSPORTES RODOVIARIOS LTDA - 38092031/0001-92 -** 14442494-8 - IPVA - RENAVAM / EXERC 01286277679/2024 - 2.035,89 - **LCS COMERCIO DE UTILIDADES LTDA - 08375522/0001-80 -** 14406111-0 - IPVA - RENAVAM / EXERC 01087851456/2024 - 8.945,80 - **LDN TRANSPORTES DE CARGAS LTDA - 25381687/0001-83 -** 14409340-2 - IPVA - RENAVAM / EXERC 01262451130/2024 - 5.076,04 - 14426385-5 - IPVA - RENAVAM / EXERC 01274435380/2024 - 3.528,03 - **LE FISIO FISIOTERAPIA, ESTETICA E TREINAMENTOS EIRELI - 32169236/0001-42 -** 14433017-0 - IPVA - RENAVAM / EXERC 00994477228/2024 - 2.726,78 - **LEA CRISTINA VIEIRA SOARES - 028310599-25 -** 14414385-0 - IPVA - RENAVAM / EXERC 01243556339/2024 - 3.637,25 - **LEA FERNANDA BARBOSA DOS SANTOS BRAZAO - 030925909-61 -** 14406774-6 - IPVA - RENAVAM / EXERC 01299026661/2024 - 6.911,09 - **LEA REGINA BRAGA TURBAY - 666597799-49 -** 14411742-5 - IPVA - RENAVAM / EXERC 01254772380/2024 - 4.184,49 - **LEA SILVIA DERENUSSON NELLI - 668938529-91 -** 14435352-8 - IPVA - RENAVAM / EXERC 00565858017/2024 - 2.571,53 - **LEADS INTELIGENCIA LTDA - 21410060/0001-52 -** 14424622-5 - IPVA - RENAVAM / EXERC 00343464861/2024 - 4.575,54 - **LEAL BOQUIO - 461392069-87 -** 14423217-8 - IPVA - RENAVAM / EXERC 00805952489/2023 - 162,27 - **LEAL INTERMEDIACOES DE CONSORCIOS - EIRELI - 27231611/0001-05 -** 14415108-9 - IPVA - RENAVAM / EXERC 01208481000/2024 - 3.516,48 - **LEAMAR LUZIA ROMANZINI MAIOR BONO - 528219869-04 -** 14424777-9 - IPVA - RENAVAM / EXERC 00492983399/2024 - 4.448,23 - **LEANDRA APARECIDA VICENTE CALIXTO - 016557349-03 -** 14419622-8 - IPVA - RENAVAM / EXERC 01257696880/2024 - 2.227,70 - **LEANDRA ARIADNE BATISTA DE CARVALHO - 069332429-51 -** 14407383-5 - IPVA - RENAVAM / EXERC 01363445267/2024 - 6.207,03 - **LEANDRA CRISTINA CENCI - 041939819-83 -** 14417756-8 - IPVA - RENAVAM / EXERC 01128649079/2024 - 2.850,63 - **LEANDRA DAS DORES BETIM - 103471529-10 -** 14398620-9 - IPVA - RENAVAM / EXERC 00821412841/2023 - 185,98 - **LEANDRA DEITOS - 060582719-24 -** 14430443-8 - IPVA - RENAVAM / EXERC 01060060083/2024 - 2.926,46 - **LEANDRA NARDIN - 029429749-90 -** 14441792-5 - IPVA - RENAVAM / EXERC 01147225025/2024 - 2.119,49 - **LEANDRA PAES DA SILVA - 066046619-89 -** 14399108-3 - IPVA - RENAVAM / EXERC 00875392407/2023 - 183,45 - **LEANDRO BONIFACIO DE AMORIM - 101544067-32 -** 14420845-5 - IPVA - RENAVAM / EXERC 00986729051/2023 - 238,89 - **LEANDRO CORDEIRO MARAFIGO - 105543729-08 -** 14422513-9 - IPVA - RENAVAM / EXERC 00467310874/2023 - 176,24 - **LEANDRO PORTO MAXIMO - 473717538-28 -** 14428005-9 - IPVA - RENAVAM / EXERC 01041227920/2024 - 3.196,29 - **LEANDRO SEIDY TAKAHASHI - 229147778-17 -** 14408151-0 - IPVA - RENAVAM / EXERC 01376954394/2024 - 5.626,68 -

Diário Oficial Certificado Digitalmente
O Departamento de Imprensa Oficial do Estado do Paraná, de garantia de autenticidade deste documento, desde que visualizado através do site http://www.imprensaoficial.pr.gov.br

LEANDRO ACOSTA DOS SANTOS - 007649341-55 - 14420677-0 - IPVA - RENAVAM / EXERC 00546640117/2024 - 1.608,78 - **LEANDRO ALBUQUERQUE DE SOUZA CONSTRUTORA E INCORPORADOR - 15607165/0001-01 -** 14410727-6 - IPVA - RENAVAM / EXERC 01151264609/2024 - 4.499,83 - **LEANDRO ALEXANDRE DO NASCIMENTO - 046498989-27 -** 14419879-4 - IPVA - RENAVAM / EXERC 00123714966/2024 - 2.134,62 - **LEANDRO ALMEIDA ABREU - 084434287-40 -** 14420971-0 - IPVA - RENAVAM / EXERC 00920477607/2023 - 219,36 - **LEANDRO ALTAIR SENGER - 840477049-20 -** 14443725-0 - IPVA - RENAVAM / EXERC 00213921553/2024 - 1.866,48 - **LEANDRO ALVES - 013250349-24 -** 14412735-8 - IPVA - RENAVAM / EXERC 00993704301/2024 - 3.963,82 - **LEANDRO ALVES - 048864439-90 -** 14418440-8 - IPVA - RENAVAM / EXERC 00457362812/2024 - 2.633,30 - **LEANDRO ALVES DO NASCIMENTO - 085549119-11 -** 14444708-5 - IPVA - RENAVAM / EXERC 00597086583/2024 - 1.706,14 - **LEANDRO ALVES MACHADO - 056509909-48 -** 14398452-4 - IPVA - RENAVAM / EXERC 00851531903/2023 - 189,26 - **LEANDRO ALVES TEIXEIRA NETO - 089290749-52 -** 14432818-3 - IPVA - RENAVAM / EXERC 00462625044/2024 - 2.739,17 - **LEANDRO AMADOR BERNARDO - 004276019-40 -** 14435078-2 - IPVA - RENAVAM / EXERC 01101565265/2024 - 2.590,26 - **LEANDRO ANDERSON PINHEIRO DA SILVA - 031894679-35 -** 14396831-6 - IPVA - RENAVAM / EXERC 00918811325/2023 - 219,36 - **LEANDRO ANEI BRUM SILVEIRA - 742051370-87 -** 14411051-0 - IPVA - RENAVAM / EXERC 01135936126/2024 - 4.393,49 - **LEANDRO ANTIQUEIRA MARIANO - 063827019-71 -** 14400208-3 - IPVA - RENAVAM / EXERC 00835579905/2023 - 178,50 - **LEANDRO ANTONIO BATISTA - 051330049-07 -** 14440899-3 - IPVA - RENAVAM / EXERC 01111917105/2024 - 2.199,75 - **LEANDRO ANTONIO DA LUZ MATOS - 056378789-94 -** 14404068-6 - IPVA - RENAVAM / EXERC 00809502704/2023 - 162,27 - **LEANDRO ANTONIO DA SILVA NOGUEIRA - 007610739-65 -** 14400382-9 - IPVA - RENAVAM / EXERC 00840076029/2023 - 178,50 - **LEANDRO ANTONIO PORTELA DOS SANTOS 03687045994 - 27917076/0001-32 -** 14431065-9 - IPVA - RENAVAM / EXERC 01128814401/2024 - 2.865,72 - **LEANDRO ANTUNES DE SIQUEIRA - 101973409-46 -** 14416534-9 - IPVA - RENAVAM / EXERC 00537002634/2024 - 3.165,65 - **LEANDRO APARECIDO DA LUZ - 055129989-43 -** 14423200-3 - IPVA - RENAVAM / EXERC 00805395490/2023 - 162,27 - **LEANDRO APARECIDO DE OLIVEIRA - 035285839-75 -** 14399931-9 - IPVA - RENAVAM / EXERC 00832663395/2023 - 178,50 - **LEANDRO APARECIDO DOS SANTOS - 054832229-54 -** 14444554-6 - IPVA - RENAVAM / EXERC 00923735526/2024 - 1.723,75 - **LEANDRO APARECIDO DOS SANTOS - 036219119-01 -** 14436716-2 - IPVA - RENAVAM / EXERC 00537024280/2024 - 2.492,85 - **LEANDRO APARECIDO LEITE DA ROSA - 077416669-08 -** 14422166-4 - IPVA - RENAVAM / EXERC 00838410340/2023 - 178,50 - **LEANDRO APARECIDO REVERSO - 027351399-05 -** 14441556-6 - IPVA - RENAVAM / EXERC 00259345903/2024 - 2.152,26 - **LEANDRO ASSIS RAMOS - 058629749-97 -** 14404098-8 - IPVA - RENAVAM / EXERC 00808736868/2023 - 162,27 - **LEANDRO AUGUSTO LOURENCO - 058904689-60 -** 14444247-4 - IPVA - RENAVAM / EXERC 00565505459/2024 - 1.772,53 - **LEANDRO AUGUSTO ZANCHIETA - 008268379-48 -** 14402754-0 - IPVA - RENAVAM / EXERC 00808506153/2023 - 170,95 - **LEANDRO BARBOSA - 049186999-10 -** 14444532-5 - IPVA - RENAVAM / EXERC 00497976064/2024 - 1.726,12 - **LEANDRO BARBOSA DOS SANTOS - 233243108-06 -** 14430585-0 - IPVA - RENAVAM / EXERC 01128959370/2024 - 2.908,25 - **LEANDRO BARBOSA NOGA - 095594119-93 -** 14398004-9 - IPVA - RENAVAM / EXERC 00871752301/2023 - 189,26 - **LEANDRO BARROS MARCOS - 046171869-30 -** 14396670-4 - IPVA - RENAVAM / EXERC 01223062608/2023 - 227,21 - **LEANDRO BENELLI - 049633959-16 -** 14444238-5 - IPVA - RENAVAM / EXERC 00900413204/2024 - 1.774,42 - **LEANDRO BERNARDO DE OLIVEIRA - 009836959-89 -** 14400772-7 - IPVA - RENAVAM / EXERC 00842959688/2023 - 178,50 - **LEANDRO BIANCHINI BURANELLO - 834936209-00 -** 14444691-7 - IPVA - RENAVAM / EXERC 00980536715/2024 - 1.708,73 - **LEANDRO BOIANI PIVA - 039572919-09 -** 14417412-7 - IPVA - RENAVAM / EXERC 01014893108/2024 - 2.958,86 - **LEANDRO BORGES - 036380079-44 -** 14416188-2 - IPVA - RENAVAM / EXERC 00980300266/2024 - 3.289,92 - **LEANDRO BORGES DE OLIVEIRA - 074215429-73 -** 14400958-4 - IPVA - RENAVAM / EXERC 00486033139/2023 - 176,24 - **LEANDRO BUENO VILAS BOAS - 052629569-47 -** 14400632-1 - IPVA - RENAVAM / EXERC 00830550895/2023 - 178,50 - **LEANDRO BUZZI - 031785359-77 -** 14412126-0 - IPVA - RENAVAM / EXERC 01158510664/2024 - 4.098,31 - **LEANDRO CAMILO DE OLIVEIRA - 039726889-03 -** 14423281-0 - IPVA - RENAVAM / EXERC 00819915734/2023 - 162,27 - **LEANDRO CAMPESTRINI - 046239909-58 -** 14415803-2 - IPVA - RENAVAM / EXERC 01003839433/2024 - 3.399,77 - **LEANDRO CANDIDO DO CARMO DE MACEDO - 047710699-48 -** 14396361-6 - IPVA - RENAVAM / EXERC 00965084493/2023 - 238,89 - **LEANDRO CARDOSO DE OLIVEIRA - 041726949-85 -** 14414332-9 - IPVA - RENAVAM / EXERC 01219121972/2024 - 3.646,24 - **LEANDRO CARDOZO - 116112939-10 -** 14430599-0 - IPVA - RENAVAM / EXERC 01228585269/2024 - 2.907,54 - **LEANDRO CARLOS RISSO - 029800719-35 -** 14440085-2 - IPVA - RENAVAM / EXERC 00477405614/2024 - 2.264,71 - **LEANDRO CASTANHA - 934456289-04 -** 14420079-9 - IPVA - RENAVAM / EXERC 01097694833/2024 - 2.061,51 - 14420536-7 - IPVA - RENAVAM / EXERC 00463496779/2024 - 1.802,49 - **LEANDRO CAVINA CAMPOS - 049559549-79 -** 14438172-6 - IPVA - RENAVAM / EXERC 00566424266/2024 - 2.403,58 - **LEANDRO CESAR DOS SANTOS - 070000419-00 -** 14402909-7 - IPVA - RENAVAM / EXERC 00801071658/2023 - 170,95 - **LEANDRO CEZAR MOTTA - 031074239-04 -** 14431995-8 - IPVA - RENAVAM / EXERC 01100546801/2024 - 2.799,91 - **LEANDRO CLEBER LUPTOWICZ - 953878629-72 -** 14439828-9 - IPVA - RENAVAM / EXERC 01002688342/2024 - 2.275,15 - **LEANDRO COLERE - 029662499-35 -** 14426132-1 - IPVA - RENAVAM / EXERC 01131471498/2024 - 3.637,67 - **LEANDRO CONDER DA CRUZ - 066782509-66 -** 14400908-8 - IPVA - RENAVAM / EXERC 00486641589/2023 - 176,24 - 14427940-9 - IPVA - RENAVAM / EXERC 01016448055/2024 - 3.210,67 - **LEANDRO COSTA LUZ FREIRE - 006527639-60 -** 14424992-5 - IPVA - RENAVAM / EXERC 01129414032/2024 - 4.269,49 - **LEANDRO COSTA RODRIGUES - 029955389-23 -** 14414363-9 - IPVA - RENAVAM / EXERC 01121886385/2024 - 3.637,67 - 14419876-0 - IPVA - RENAVAM / EXERC 01160123850/2024 - 2.136,20 - **LEANDRO COSTA TOYOHARA - 018055939-78 -** 14443070-0 - IPVA - RENAVAM / EXERC 01037547214/2024 - 1.964,66 - **LEANDRO CREPALDI - 027817879-06 -** 14399780-4 - IPVA - RENAVAM / EXERC 00831718390/2023 - 178,50 - **LEANDRO DA COSTA - 969341079-34 -** 14407430-0 - IPVA - RENAVAM / EXERC 00470461195/2024 - 6.174,75 - **LEANDRO DA COSTA SOARES - 026445080-96 -** 14441568-0 - IPVA - RENAVAM / EXERC 00192581317/2024 - 2.149,31 - **LEANDRO DA CRUZ ANDRADE - 031894719-67 -** 14431631-2 - IPVA - RENAVAM / EXERC 01159825731/2024 - 2.825,54 - **LEANDRO DA FONSECA MARINELLI - 056152929-97 -** 14440666-4 - IPVA - RENAVAM / EXERC 01211423090/2024 - 2.220,45 - **LEANDRO DA PAIXAO NAVAS - 077384919-06 -** 14400584-8 - IPVA - RENAVAM / EXERC 00837974488/2023 - 178,50 - **LEANDRO DA SILVA ALVES ANDRADE - 088142684-95 -** 14432999-6 - IPVA - RENAVAM / EXERC 01219449706/2024 - 2.727,70 - **LEANDRO DA SILVA BENETAO - 050307299-09 -** 14444165-6 - IPVA - RENAVAM / EXERC 01042512296/2024 - 1.787,42 - **LEANDRO DA SILVA RAIMUNDO - 008661771-08 -** 14408187-0 - IPVA - RENAVAM / EXERC 01118259570/2024 - 5.609,97 - **LEANDRO DAFONTE - 349355358-73 -** 14414804-5 - IPVA - RENAVAM / EXERC 00989239489/2024 - 3.567,26 - **LEANDRO DE ASSIS RIOS - 046838639-44 -** 14439558-1 - IPVA - RENAVAM / EXERC 01172792434/2024 - 2.294,41 - **LEANDRO DE OLIVEIRA MENDES - 045112839-74 -** 14413331-5 - IPVA - RENAVAM / EXERC 01097104467/2024 - 3.846,95 - **LEANDRO DE OLIVEIRA PINA - 055381089-88 -** 14416036-3 - IPVA - RENAVAM / EXERC 01209117867/2024 - 3.338,13 - **LEANDRO DE OLIVEIRA SILVA - 047000929-20 -** 14420531-6 - IPVA - RENAVAM / EXERC 00983720100/2024 - 1.808,41 - **LEANDRO DE PARIS SLUSSAREK - 630032109-63 -** 14431020-9 - IPVA - RENAVAM / EXERC 01046543781/2024 - 2.874,33 - **LEANDRO DE PAULA DOS SANTOS - 044839589-41 -** 14400651-8 - IPVA - RENAVAM / EXERC 00842715460/2023 - 178,50 - **LEANDRO DE SOUZA - 034455709-06 -** 14432322-0 - IPVA - RENAVAM / EXERC 00587041129/2024 - 2.766,86 - **LEANDRO DE SOUZA - 026416899-28 -** 14429281-2 - IPVA - RENAVAM / EXERC 01175836610/2024 - 3.036,02 - **LEANDRO DE SOUZA - 058287009-79 -** 14401767-6 - IPVA - RENAVAM / EXERC 00841732817/2023 - 174,01 - **LEANDRO DE SOUZA PEIXOTO - 034135739-18 -** 14437493-2 - IPVA - RENAVAM / EXERC 01399922154/2024 - 2.464,41 - **LEANDRO DE SOUZA SANTOS - 082942569-19 -** 14403203-9 - IPVA - RENAVAM / EXERC 00324910487/2023 - 169,48 - **LEANDRO DENIS PINHEIRO - 034202969-08 -** 14421320-3 - IPVA - RENAVAM / EXERC 00874750601/2023 - 199,38 - **LEANDRO DILAY CUNHA - 041425699-96 -** 14421510-9 - IPVA - RENAVAM / EXERC 00852586299/2023 - 189,26 - **LEANDRO DOMINGOS DA SILVA - 116710499-42 -** 14401604-1 - IPVA - RENAVAM / EXERC 00837761778/2023 - 174,01 - **LEANDRO DOS ANJOS - 062245659-88 -** 14425981-5 - IPVA - RENAVAM / EXERC 01084096746/2024 - 3.706,68 - **LEANDRO DOS REIS ALVES - 044461429-09 -** 14434741-2 - IPVA - RENAVAM / EXERC 01252226621/2024 - 2.610,69 - **LEANDRO DOS SANTOS - 034796989-56 -** 14404628-5 - IPVA - RENAVAM / EXERC 01092140856/2023 - 161,66 - 14410137-5 - IPVA - RENAVAM / EXERC 01211498074/2024 - 4.718,48 - **LEANDRO DOS SANTOS DE OLIVEIRA - 085239779-88 -** 14414556-9 - IPVA - RENAVAM / EXERC 01048174325/2024 - 3.605,76 - **LEANDRO DOS SANTOS MOURA - 092052909-71 -** 14400887-1 - IPVA - RENAVAM / EXERC 01011500547/2023 - 176,45 - **LEANDRO DUTRA LANINI - 047667529-45 -** 14427825-9 - IPVA - RENAVAM / EXERC 01025388981/2024 - 3.225,47 - **LEANDRO FABRICIO MATTJE - 686248910-00 -** 14424227-0 - IPVA - RENAVAM / EXERC 01066776226/2024 - 5.050,71 - **LEANDRO FEHMBERGER - 026567639-83 -** 14418219-7 - IPVA - RENAVAM / EXERC 01179040900/2024 - 2.698,59 - **LEANDRO FELIZARI - 098032499-83 -** 14443302-5 - IPVA - RENAVAM / EXERC 01135489014/2024 - 1.932,13 - **LEANDRO FENELON DE OLIVEIRA - 023509029-86 -** 14442329-1 - IPVA - RENAVAM / EXERC 01091640138/2024 - 2.055,47 - **LEANDRO FERNANDES DACOREGGIO - 067755859-77 -** 14418264-2 - IPVA - RENAVAM / EXERC 00420964843/2024 - 2.675,83 - **LEANDRO FERNANDES DOS SANTOS - 884735389-00 -** 14404231-0 - IPVA - RENAVAM / EXERC 00812433823/2023 - 162,27 - **LEANDRO FERREIRA BIANEK - 022069429-09 -** 14398518-0 - IPVA - RENAVAM / EXERC 00930844750/2023 - 187,26 - **LEANDRO FERREIRA DA COSTA - 045062879-59 -** 14419175-7 - IPVA - RENAVAM / EXERC 01014357451/2024 - 2.385,59 - **LEANDRO FERREIRA DE OLIVEIRA - 085247249-86 -** 14398692-6 - IPVA - RENAVAM / EXERC 00346327202/2023 - 185,68 - **LEANDRO FERREIRA RAMOS - 077052339-08 -** 14423647-5 - IPVA - RENAVAM / EXERC 00980498740/2023 - 148,88 - **LEANDRO FONTANA - 004680149-93 -** 14399051-6 - IPVA - RENAVAM / EXERC 00861686713/2023 - 183,45 - **LEANDRO FRANCISCO DA SILVA - 036198065-51 -** 14413511-3 - IPVA - RENAVAM / EXERC 01092268240/2024 - 3.809,41 - 14432934-1 - IPVA - RENAVAM / EXERC 00564904279/2024 - 2.732,37 - **LEANDRO FROMHOLZ - 052901949-32 -** 14429255-3 - IPVA - RENAVAM / EXERC 01237627955/2024 - 3.039,21 - **LEANDRO FUSINATO MACHADO - 046303089-38 -** 14426592-0 - IPVA - RENAVAM / EXERC 00456440046/2024 - 3.444,98 - **LEANDRO GABRIEL JUSKOW - 126300249-89 -** 14427179-3 - IPVA - RENAVAM / EXERC 00569102600/2024 - 3.326,53 - **LEANDRO GEFFER - 067673429-47 -** 14400841-3 - IPVA - RENAVAM / EXERC 00858681412/2023 - 178,34 - **LEANDRO GENARO FIX - 000460219-65 -** 14443675-0 - IPVA - RENAVAM / EXERC 01186337351/2024 - 1.873,81 - **LEANDRO GONCALVES - 081318399-58 -** 14424010-3 - IPVA - RENAVAM / EXERC 01378003001/2024 - 5.681,72 - **LEANDRO GONCALVES DE BRUM - 011235182-46 -** 14428776-2 - IPVA - RENAVAM / EXERC 00493137300/2024 - 3.099,73 - **LEANDRO GONCALVES DIAS - 063119479-78 -** 14399021-4 - IPVA - RENAVAM / EXERC 00876686870/2023 - 183,45 - **LEANDRO GONCALVES FRIAS - 033516779-95 -** 14426390-1 - IPVA - RENAVAM / EXERC 01041262873/2024 - 3.525,50 - **LEANDRO GONCALVES RIBEIRO - 011743979-77 -** 14399274-8 - IPVA - RENAVAM / EXERC 00371963788/2023 - 179,57 - **LEANDRO GONCALVES VICENTE - 067771679-60 -** 14396682-8 - IPVA - RENAVAM / EXERC 00830726969/2023 - 226,23 - **LEANDRO GONCHOROSKI - 011891509-64 -** 14416738-4 - IPVA - RENAVAM / EXERC 01202719098/2024 - 3.118,49 - **LEANDRO GRECA - 039900159-07 -** 14432853-1 - IPVA - RENAVAM / EXERC 00927866757/2024 - 2.736,35 - **LEANDRO GRITTEN - 043218769-31 -** 14414317-5 - IPVA - RENAVAM / EXERC 01238161062/2024 - 3.648,43 - **LEANDRO GROSS - 070374279-50**

- 14410057-3 - IPVA - RENAVAM / EXERC 00152748407/2024 - 4.738,89 - **LEANDRO GUERRA - 221306458-01 -** 14441377-6 - IPVA - RENAVAM / EXERC 00353761940/2024 - 2.173,08 - **LEANDRO GUSTAVO ROMANO - 093923829-28 -** 14419827-1 - IPVA - RENAVAM / EXERC 01041176098/2024 - 2.157,91 - **LEANDRO HENRIQUE DE FREITAS DA SILVA - 090305479-52 -** 14408392-0 - IPVA - RENAVAM / EXERC 01336338501/2024 - 5.507,38 - **LEANDRO HENRIQUE DE SOUZA - 085563889-30 -** 03683774-8 - IAP - AUTO INFRACAO 00150517 - 1.325,10 - **LEANDRO HENRIQUE FERREIRA FRANCHIN - 801114359-00 -** 14408972-3 - IPVA - RENAVAM / EXERC 00334112281/2024 - 5.252,36 - **LEANDRO HENRIQUE SOARES - 066122339-66 -** 14445016-7 - IPVA - RENAVAM / EXERC 00209356316/2024 - 1.611,05 - **LEANDRO HOINSKI - 060406659-71 -** 14415289-1 - IPVA - RENAVAM / EXERC 01402509089/2024 - 3.485,48 - **LEANDRO HORNING MENDES - 034340539-30 -** 14417493-3 - IPVA - RENAVAM / EXERC 00857325523/2024 - 2.945,31 - **LEANDRO JACYNTHO TEMPORINE - 048287109-14 -** 14409838-2 - IPVA - RENAVAM / EXERC 01303648218/2024 - 4.838,41 - **LEANDRO JOSE BALASSA - 036219349-52 -** 14439571-9 - IPVA - RENAVAM / EXERC 01170519196/2024 - 2.294,41 - **LEANDRO JOSE BARBOSA - 045820134-06 -** 14423443-0 - IPVA - RENAVAM / EXERC 00982251408/2023 - 155,95 - **LEANDRO JOSE CAMPOS - 116427958-01 -** 14426005-8 - IPVA - RENAVAM / EXERC 01356838950/2024 - 3.691,95 - **LEANDRO JOSE CARDOSO - 019487399-41 -** 14436608-5 - IPVA - RENAVAM / EXERC 00294815007/2024 - 2.505,84 - **LEANDRO JOSE DA SILVA - 043043429-40 -** 14410756-0 - IPVA - RENAVAM / EXERC 01288912339/2024 - 4.486,37 - **LEANDRO JOSE DA SILVA - 010635849-90 -** 14424755-8 - IPVA - RENAVAM / EXERC 00479595364/2024 - 4.461,92 - **LEANDRO JOSE FERNANDES DE MOURA - 005657809-13 -** 14431317-8 - IPVA - RENAVAM / EXERC 01291506753/2024 - 2.848,08 - **LEANDRO JOSE SANTOS - 036870769-54 -** 14422312-8 - IPVA - RENAVAM / EXERC 00833945718/2023 - 178,50 - **LEANDRO JOSE SERAFIM - 080353079-08 -** 14399945-9 - IPVA - RENAVAM / EXERC 00844551066/2023 - 178,50 - **LEANDRO JUNGES - 077439739-05 -** 14418940-0 - IPVA - RENAVAM / EXERC 00554022206/2024 - 2.475,23 - **LEANDRO KERN - 017790779-71 -** 14411477-9 - IPVA - RENAVAM / EXERC 01282082504/2024 - 4.277,09 - **LEANDRO KIYOSHI MIYABAYASHI - 043482279-50 -** 14434746-3 - IPVA - RENAVAM / EXERC 01244710811/2024 - 2.610,69 - **LEANDRO KUWALLUK - 077986769-61 -** 14408739-9 - IPVA - RENAVAM / EXERC 01263143862/2024 - 5.353,61 - **LEANDRO LANG - 042488529-85 -** 14430197-8 - IPVA - RENAVAM / EXERC 00322252792/2024 - 2.951,79 - **LEANDRO LEFCHAK - 033516809-45 -** 14426068-6 - IPVA - RENAVAM / EXERC 01218006045/2024 - 3.670,54 - **LEANDRO LIMA MATTO - 050689079-10 -** 14438128-9 - IPVA - RENAVAM / EXERC 00147536219/2024 - 2.407,93 - **LEANDRO LINO BERTHOLDO - 080095359-23 -** 14401834-6 - IPVA - RENAVAM / EXERC 00826576281/2023 - 174,01 - **LEANDRO LIRA DA SILVA - 091453049-63 -** 14400339-0 - IPVA - RENAVAM / EXERC 00846171287/2023 - 178,50 - **LEANDRO LOPES ALEXANDRE - 935193979-00 -** 14416898-4 - IPVA - RENAVAM / EXERC 01120572735/2024 - 3.065,50 - **LEANDRO LOPES DE SOUZA - 096041699-47 -** 14433902-9 - IPVA - RENAVAM / EXERC 01095079953/2024 - 2.659,88 - **LEANDRO LUIS TREVISOL - 913574629-72 -** 14419539-6 - IPVA - RENAVAM / EXERC 00919110711/2024 - 2.260,22 - **LEANDRO LUIZ BERNARDO MURAKAMI - 033647279-02 -** 14433726-3 - IPVA - RENAVAM / EXERC 01097216206/2024 - 2.668,34 - **LEANDRO LUIZ DO PRADO - 048342729-23 -** 14427679-5 - IPVA - RENAVAM / EXERC 01127384195/2024 - 3.249,46 - **LEANDRO LUIZ FERREIRA - 061565589-00 -** 14395751-9 - IPVA - RENAVAM / EXERC 01147445017/2023 - 1.546,28 - **LEANDRO LUIZ PASTORELLI - 072907329-79 -** 14424372-2 - IPVA - RENAVAM / EXERC 01060171497/2024 - 4.848,82 - **LEANDRO LUIZ SARTORI - 050173159-85 -** 14436286-1 - IPVA - RENAVAM / EXERC 01213366078/2024 - 2.521,05 - **LEANDRO MACHADO - 030570219-05 -** 14435122-3 - IPVA - RENAVAM / EXERC 00258703830/2024 - 2.585,92 - **LEANDRO MACIEL DOS SANTOS - 090762659-92 -** 14404821-0 - IPVA - RENAVAM / EXERC 01056684612/2023 - 156,83 - **LEANDRO MAI - 088967879-04 -** 14418036-4 - IPVA - RENAVAM / EXERC 01214925739/2024 - 2.755,67 - **LEANDRO MALAGGI - 022727449-07 -** 14410751-9 - IPVA - RENAVAM / EXERC 01294902544/2024 - 4.486,37 - **LEANDRO MANGINI - 045226839-79 -** 14426988-8 - IPVA - RENAVAM / EXERC 01155432042/2024 - 3.358,06 - **LEANDRO MANOEL - 966989009-82 -** 14413366-8 - IPVA - RENAVAM / EXERC 01246226763/2024 - 3.836,77 - **LEANDRO MARCHAR - 047924519-30 -** 14413812-0 - IPVA - RENAVAM / EXERC 01148468320/2024 - 3.745,15 - **LEANDRO MARCOS MOYA PEREIRA - 809143579-72 -** 14443475-7 - IPVA - RENAVAM / EXERC 01118476384/2024 - 1.910,71 - **LEANDRO MARQUES DA SILVA - 427709209-87 -** 14417968-4 - IPVA - RENAVAM / EXERC 00871917912/2024 - 2.781,98 - **LEANDRO MARQUES RODRIGUES JUNIOR - 106442719-73 -** 14424348-0 - IPVA - RENAVAM / EXERC 01047144422/2024 - 4.888,99 - **LEANDRO MARTINS DOS SANTOS - 073176179-03 -** 14422127-3 - IPVA - RENAVAM / EXERC 00834153505/2023 - 178,50 - **LEANDRO MARTINS DOS SANTOS - 039077789-79 -** 14410463-3 - IPVA - RENAVAM / EXERC 00594205107/2024 - 4.599,64 - **LEANDRO MARTINS LOPES - 049271399-56 -** 14445506-1 - IPVA - RENAVAM / EXERC 00469177942/2024 - 1.425,24 - **LEANDRO MASSUCATO - 007606919-24 -** 14424586-5 - IPVA - RENAVAM / EXERC 01206929666/2024 - 4.622,11 - **LEANDRO MATEUS COSTA - 074019159-44 -** 14441954-5 - IPVA - RENAVAM / EXERC 01108894248/2024 - 2.100,16 - **LEANDRO MATEUS OLICSHEVIS - 030166219-32 -** 14411744-1 - IPVA - RENAVAM / EXERC 01003388563/2024 - 4.183,93 - **LEANDRO MAURICIO FLOR STEINER ME - 21015723/0001-34 -** 14431074-8 - IPVA - RENAVAM / EXERC 01072545788/2024 - 2.865,03 - **LEANDRO MENDES BUENO - 093973849-02 -** 14413826-0 - IPVA - RENAVAM / EXERC 01116265270/2024 - 3.741,78 - **LEANDRO MONTEIRO - 115857419-30 -** 14403901-7 - IPVA - RENAVAM / EXERC 00816406375/2023 - 162,27 - **LEANDRO MONTEIRO SOUTO - 009675009-07 -** 14441890-5 - IPVA - RENAVAM / EXERC 00492102376/2024 - 2.110,99 - **LEANDRO MORAIS FERREIRA EFASE ELETRICA, DADOS E VOZ - 31574796/0001-10 -** 14417916-1 - IPVA - RENAVAM / EXERC 01196800550/2024 - 2.813,16 - **LEANDRO MOREIRA BATISTA - 007662049-28 -** 14434214-3 - IPVA - RENAVAM / EXERC 01363469603/2024 - 2.637,50 - **LEANDRO MORENO - 033380249-75 -** 14412371-9 - IPVA - RENAVAM / EXERC 01036682932/2024 - 4.034,09 - 14439681-2 - IPVA - RENAVAM / EXERC 01262703635/2024 - 2.283,75 - 14439682-0 - IPVA - RENAVAM / EXERC 01259654530/2024 - 2.283,75 - **LEANDRO MORS - 042833559-41 -** 14443582-6 - IPVA - RENAVAM / EXERC 00261738976/2024 - 1.890,88 - **LEANDRO NEI FURTADO - 263296138-69 -** 14429926-4 - IPVA - RENAVAM / EXERC 00495351202/2024 - 2.973,83 - **LEANDRO NETZEL MORAES - 063729759-80 -** 14440328-2 - IPVA - RENAVAM / EXERC 00147783380/2024 - 2.245,38 - **LEANDRO NICOLETTI GILIOLI - 027062179-28 -** 14407044-5 - IPVA - RENAVAM / EXERC 01271617940/2024 - 6.553,20 - 14426978-0 - IPVA - RENAVAM / EXERC 01297651569/2024 - 3.358,47 - **LEANDRO NOGUEIRA MARTINS - 034764429-50 -** 14408460-8 - IPVA - RENAVAM / EXERC 01167884539/2024 - 5.487,80 - **LEANDRO NUNES - 021891579-94 -** 14400749-2 - IPVA - RENAVAM / EXERC 00833364618/2023 - 178,50 - **LEANDRO NUNES DA SILVA - 337770338-12 -** 14420792-0 - IPVA - RENAVAM / EXERC 00885823729/2023 - 242,71 - **LEANDRO OLIVEIRA FRANCISCO DA SILVA - 331920798-94 -** 14400809-0 - IPVA - RENAVAM / EXERC 00840500459/2023 - 178,50 - **LEANDRO PADILHA - 013185899-83 -** 14419542-6 - IPVA - RENAVAM / EXERC 01034951243/2024 - 2.255,18 - **LEANDRO PANEGASSI - 212536908-71 -** 14424427-3 - IPVA - RENAVAM / EXERC 01212185797/2024 - 4.783,92 - **LEANDRO PAREJA BORGES - 042212689-64 -** 14406202-7 - IPVA - RENAVAM / EXERC 01126435659/2024 - 8.464,07 - 14409133-7 - IPVA - RENAVAM / EXERC 01143725414/2024 - 5.180,88 - **LEANDRO PAULETTO - 030166319-03 -** 14425665-4 - IPVA - RENAVAM / EXERC 01290183241/2024 - 3.864,58 - **LEANDRO PAULO DA SILVA - 445920279-49 -** 14441699-6 - IPVA - RENAVAM / EXERC 01008042223/2024 - 2.128,36 - **LEANDRO PAULO FERREIRA - 056819709-73 -** 14403200-4 - IPVA - RENAVAM / EXERC 00259307190/2023 - 169,48 - **LEANDRO PEREIRA BENEVIDES - 068020729-55 -** 14416458-0 - IPVA - RENAVAM / EXERC 01048054940/2024 - 3.195,71 - **LEANDRO PEREIRA DE MOURA - 083118949-57 -** 14403178-4 - IPVA - RENAVAM / EXERC 00273620363/2023 - 169,48 - **LEANDRO PEREIRA DOS SANTOS - 005691679-57 -** 14403986-6 - IPVA - RENAVAM / EXERC 00813614600/2023 - 162,27 - **LEANDRO PEREIRA GUEDES - 027161449-82 -** 14402882-1 - IPVA - RENAVAM / EXERC 00801814588/2023 - 170,95 - **LEANDRO PERON DE OLIVEIRA - 305918048-24 -** 14405859-3 - IPVA - RENAVAM / EXERC 01242552585/2024 - 10.552,97 - **LEANDRO PINHEIRO - 103970989-36 -** 14399765-0 - IPVA - RENAVAM / EXERC 00859427986/2023 - 178,50 - **LEANDRO POGERE - 762017679-91 -** 14429266-9 - IPVA - RENAVAM / EXERC 01316889219/2024 - 3.037,66 - **LEANDRO POLLI CORDEIRO - 041637609-62 -** 14397965-2 - IPVA - RENAVAM / EXERC 00799554987/2023 - 189,41 - **LEANDRO PONTIN - 003806169-47 -** 14424206-8 - IPVA - RENAVAM / EXERC 01321529195/2024 - 5.081,68 - **LEANDRO PORTES - 065462919-67 -** 14420198-1 - IPVA - RENAVAM / EXERC 01193489277/2024 - 2.000,45 - **LEANDRO PRIES - 022069559-89 -** 14413605-5 - IPVA - RENAVAM / EXERC 01298034709/2024 - 3.782,09 - **LEANDRO QUEIROZ GONCALVES - 038839359-99 -** 14427123-8 - IPVA - RENAVAM / EXERC 01176867242/2024 - 3.331,56 - **LEANDRO RAFAEL CAMARGO - 061302979-80 -** 14440447-5 - IPVA - RENAVAM / EXERC 01216604476/2024 - 2.233,99 - **LEANDRO REIS DUARTE - 018056119-76 -** 14431959-1 - IPVA - RENAVAM / EXERC 01053510710/2024 - 2.802,87 - **LEANDRO RIBEIRO DA LUZ - 634716710-72 -** 14435114-2 - IPVA - RENAVAM / EXERC 00986831654/2024 - 2.586,14 - **LEANDRO RIBEIRO GONCALVES - 044036679-88 -** 14438239-0 - IPVA - RENAVAM / EXERC 00498290689/2024 - 2.400,48 - **LEANDRO RIBEIRO SILVA - 013588273-70 -** 14406393-7 - IPVA - RENAVAM / EXERC 01123103531/2024 - 7.826,27 - **LEANDRO RICARDO BUENO - 057011169-21 -** 14413957-7 - IPVA - RENAVAM / EXERC 01113591096/2024 - 3.719,59 - **LEANDRO RODRIGUES - 050572319-01 -** 14412374-3 - IPVA - RENAVAM / EXERC 01012969956/2024 - 4.034,09 - **LEANDRO RODRIGUES DA CONCEICAO - 059014969-57 -** 14400812-0 - IPVA - RENAVAM / EXERC 00842489975/2023 - 178,50 - **LEANDRO RODRIGUES DA SILVA - 049367089-09 -** 14398475-3 - IPVA - RENAVAM / EXERC 00856300659/2023 - 189,26 - **LEANDRO RODRIGUES DOS SANTOS - 038720979-46 -** 14424487-7 - IPVA - RENAVAM / EXERC 01166557291/2024 - 4.713,82 - **LEANDRO SANTOS DA SILVA - 032273349-92 -** 14422161-3 - IPVA - RENAVAM / EXERC 00838528635/2023 - 178,50 - **LEANDRO SANTOS DE OLIVEIRA - 009718359-85 -** 14426887-3 - IPVA - RENAVAM / EXERC 01203266518/2024 - 3.370,12 - **LEANDRO SANTOS NASCIMENTO - 034384749-30 -** 14403049-4 - IPVA - RENAVAM / EXERC 00270261222/2023 - 169,48 - **LEANDRO SCHMIDT DA SILVA - 038166299-38 -** 14413741-8 - IPVA - RENAVAM / EXERC 01391532152/2024 - 3.755,14 - **LEANDRO SCHWINGEL - 565565609-44 -** 14439830-0 - IPVA - RENAVAM / EXERC 00162947020/2024 - 2.274,14 - **LEANDRO SERETNI - 29807992/0001-45 -** 14439664-2 - IPVA - RENAVAM / EXERC 00419049762/2024 - 2.283,82 - 14439665-0 - IPVA - RENAVAM / EXERC 00379722216/2024 - 2.283,82 - 14439666-9 - IPVA - RENAVAM / EXERC 00323289177/2024 - 2.283,82 - **LEANDRO SILVA - 065790769-33 -** 14445329-8 - IPVA - RENAVAM / EXERC 01098980210/2024 - 1.514,46 - **LEANDRO SILVA DOS SANTOS - 031074499-70 -** 14416328-1 - IPVA - RENAVAM / EXERC 01226329214/2024 - 3.234,39 - **LEANDRO SKURA - 020172563-07 -** 14416129-7 - IPVA - RENAVAM / EXERC 00957916027/2024 - 3.313,03 - **LEANDRO SOARES ANTUNES - 389975048-94 -** 14401620-3 - IPVA - RENAVAM / EXERC 00846385414/2023 - 174,01 - **LEANDRO SOUZA CARRERA GUISANTES - 050946649-48 -** 14411162-1 - IPVA - RENAVAM / EXERC 00938316427/2024 - 4.362,61 - **LEANDRO SOUZA COSTA - 064954289-44 -** 14414617-4 - IPVA - RENAVAM / EXERC 01126708418/2024 - 3.597,21 - **LEANDRO STOCKI - 112710579-56 -** 14417497-6 - IPVA - RENAVAM / EXERC 00869794604/2024 - 2.945,31 - **LEANDRO THOMAZ MORETTO - 092630319-83 -** 14409557-0 - IPVA - RENAVAM / EXERC 00994568193/2024 - 4.960,97 - **LEANDRO TRINDADE - 081256329-80 -** 14416974-3 - IPVA - RENAVAM / EXERC 00505360845/2024 - 3.048,82 - **LEANDRO VAZ TOFFOLI - 080763269-40 -** 14441463-2 - IPVA - RENAVAM / EXERC 01141464940/2024 - 2.168,31 - **LEANDRO VICTOR DA SILVA - 023645159-63 -** 14413091-0 - IPVA - RENAVAM / EXERC 01145875960/2024 - 3.896,74 - **LEANDRO VIEIRA MOURA - 052193429-08 -** 14417444-5 - IPVA - RENAVAM / EXERC 00472159003/2024 - 2.955,30 - **LEANDRO WANDSCHER - 043920679-04 -** 14420797-1 - IPVA - RENAVAM / EXERC 00843224355/2023 -

Diário Oficial Certificado Digitalmente
O Departamento de Imprensa Oficial do Estado do Paraná, de garantia de autenticidade deste documento, desde que visualizado através do site http://www.imprensaoficial.pr.gov.br

241,09 - **LEANDRO WILLIAN DE MOURA ROCHA - 071944529-95 -** 14439676-6 - IPVA - RENAVAM / EXERC 00341152110/2024 - 2.283,79 - **LEANDRO XAVIER DE MELLO - 090146179-25 -** 14398690-0 - IPVA - RENAVAM / EXERC 00331602539/2023 - 185,68 - **LEANDRO ZILIO - 020497029-65 -** 14442452-2 - IPVA - RENAVAM / EXERC 01020468545/2024 - 2.037,89 - **LEANE DO CARMO DE JESUS - 101003809-56 -** 14408076-9 - IPVA - RENAVAM / EXERC 01111760516/2024 - 5.665,45 - **LEAO DISTRIBUIDORA DE CARNES LTDA ME - 09252160/0001-00 -** 14432368-8 - IPVA - RENAVAM / EXERC 00565636162/2024 - 2.764,32 - **LEAZIR PAIXAO - 054237199-50 -** 14403011-7 - IPVA - RENAVAM / EXERC 00259959359/2023 - 169,48 - **LEBIMIX CONCRETO LTDA - 44229972/0001-28 -** 14439957-9 - IPVA - RENAVAM / EXERC 01326556468/2024 - 2.267,74 - 14440341-0 - IPVA - RENAVAM / EXERC 01336805428/2024 - 2.244,39 - **LECI DA ROCHA - 949728851-49 -** 14417433-0 - IPVA - RENAVAM / EXERC 00494449306/2024 - 2.955,30 - **LECI PASSAURA - 032521719-02 -** 14401056-6 - IPVA - RENAVAM / EXERC 00834164191/2023 - 174,01 - **LECIO ANTONIO CAPPELLESSO - 175650069-04 -** 14419184-6 - IPVA - RENAVAM / EXERC 00505069733/2024 - 2.382,17 - **LECIO FLAVIO FAIAD FARIAS - 168435929-53 -** 14402579-2 - IPVA - RENAVAM / EXERC 00819417351/2023 - 170,95 - **LEDA CRISTO - 080557039-06 -** 14423928-8 - IPVA - RENAVAM / EXERC 01372622931/2024 - 6.207,03 - **LEDENIR PEREIRA DOS SANTOS - 740125849-87 -** 14414721-9 - IPVA - RENAVAM / EXERC 01175942836/2024 - 3.575,82 - **LEDI ANA MASSONI LOHMANN - 035100689-39 -** 14424710-8 - IPVA - RENAVAM / EXERC 00116135450/2024 - 4.484,99 - **LEDIANA PAIS ESTEVAM DA SILVA - 004570899-11 -** 14416991-3 - IPVA - RENAVAM / EXERC 01243699830/2024 - 3.045,17 - **LEDIANE ALVES DA SILVA - 066373559-92 -** 14405265-0 - IPVA - RENAVAM / EXERC 00252195418/2023 - 154,19 - **LEDIANE ROSNER - 075568159-27 -** 14396224-5 - IPVA - RENAVAM / EXERC 00939003945/2023 - 238,89 - **LEDINEIA VIANA GARCIA - 771403469-68 -** 14429238-3 - IPVA - RENAVAM / EXERC 01195150650/2024 - 3.041,29 - **LEDIR DE ALMEIDA SPECHT - 084464709-85 -** 14403763-4 - IPVA - RENAVAM / EXERC 00811404781/2023 - 162,27 - **LEDS AGROPECUARIA LTDA - 42426157/0001-23 -** 14433555-4 - IPVA - RENAVAM / EXERC 00342753169/2024 - 2.675,83 - **LEE CLAUDIO DONIZETI - 102432289-02 -** 14430360-1 - IPVA - RENAVAM / EXERC 01042618086/2024 - 2.930,71 - **LEGIANE MARIA VARGAS MARTINS - 601879999-53 -** 14436229-2 - IPVA - RENAVAM / EXERC 00526051400/2024 - 2.522,52 - **LEGNO TRADE INDUSTRIA, COMERCIO E EXPORTACAO DE MADEIRA - 15186986/0002-94 -** 14412037-0 - IPVA - RENAVAM / EXERC 01017651784/2024 - 4.129,02 - **LEI PIN - 887495097-72 -** 14436308-6 - IPVA - RENAVAM / EXERC 00386489858/2024 - 2.518,69 - **LEIA APARECIDA STRINGASCI - 041076969-01 -** 14422872-3 - IPVA - RENAVAM / EXERC 00802769713/2023 - 170,95 - **LEIA JANETE DOS SANTOS BABINSKI - 049597639-30 -** 14425563-1 - IPVA - RENAVAM / EXERC 01126078694/2024 - 3.913,58 - **LEIA MARIA DOS SANTOS - 710131139-34 -** 14412893-1 - IPVA - RENAVAM / EXERC 00550977503/2024 - 3.926,56 - **LEIA MARIA RODRIGUES DOS SANTOS - 065620319-66 -** 14405408-3 - IPVA - RENAVAM / EXERC 01001643655/2023 - 151,27 - **LEIA RODRIGUES DOMINGOS - 047792209-04 -** 14414710-3 - IPVA - RENAVAM / EXERC 01139838137/2024 - 3.580,01 - **LEIA STUANI - 043695779-50 -** 14420506-5 - IPVA - RENAVAM / EXERC 01097504791/2024 - 1.832,21 - **LEIA VIANA GARCIA LYRA - 822118509-44 -** 14429616-8 - IPVA - RENAVAM / EXERC 01023455185/2024 - 3.003,14 - **LEIANIZE MARTINS DE RAMOS - 072435509-08 -** 14408288-5 - IPVA - RENAVAM / EXERC 01304594642/2024 - 5.558,65 - **LEIDA PERETTI IGLESIAS - 482017749-49 -** 14432077-8 - IPVA - RENAVAM / EXERC 00559019130/2024 - 2.791,31 - **LEIDE DE LARA RAMOS - 053102129-73 -** 14431254-6 - IPVA - RENAVAM / EXERC 01122826653/2024 - 2.853,35 - **LEIDE REGINATO - 023264709-74 -** 14422982-7 - IPVA - RENAVAM / EXERC 00823775151/2023 - 170,95 - **LEIDE SANDRA MORAIS - 053112199-20 -** 14443897-3 - IPVA - RENAVAM / EXERC 01101572407/2024 - 1.833,68 - **LEIDELAINE VENTURA - 059941759-51 -** 14438243-9 - IPVA - RENAVAM / EXERC 01068933183/2024 - 2.399,46 - **LEIDIANE APARECIDA DE FARIA - 058541459-95 -** 14414456-2 - IPVA - RENAVAM / EXERC 01047325451/2024 - 3.622,17 - **LEIDIANE ROCHA SMOLAREK - 009111839-57 -** 14396542-2 - IPVA - RENAVAM / EXERC 00880007150/2023 - 231,39 - **LEIFO STOEKLY - 976576899-00 -** 14402300-5 - IPVA - RENAVAM / EXERC 00810167271/2023 - 170,95 - **LEILA CRISTIANE DE OLIVEIRA SILVA - 026120341-02 -** 14396052-8 - IPVA - RENAVAM / EXERC 00504379402/2023 - 269,01 - **LEILA APARECIDA DOS SANTOS - 096359089-89 -** 14403602-6 - IPVA - RENAVAM / EXERC 00803080913/2023 - 162,27 - **LEILA APARECIDA FERREIRA - 006031919-40 -** 14402919-4 - IPVA - RENAVAM / EXERC 00810756544/2023 - 170,95 - **LEILA APARECIDA PADRAO DE MACEDO - 745272079-20 -** 14440590-0 - IPVA - RENAVAM / EXERC 00482444843/2024 - 2.225,78 - **LEILA ARPS - 032452139-13 -** 14427002-9 - IPVA - RENAVAM / EXERC 01246000900/2024 - 3.356,67 - **LEILA CASTELANI - 020858349-14 -** 14438968-9 - IPVA - RENAVAM / EXERC 01048779723/2024 - 2.344,34 - **LEILA CLEONICE MARCONDES - 051986979-66 -** 14401256-9 - IPVA - RENAVAM / EXERC 00823661105/2023 - 174,01 - **LEILA FERREIRA DE LIMA - 218845688-23 -** 14398506-7 - IPVA - RENAVAM / EXERC 00936309903/2023 - 187,26 - **LEILA HEIDEMANN - 007516979-74 -** 14412282-8 - IPVA - RENAVAM / EXERC 01017341254/2024 - 4.059,57 - **LEILA LOBO DE OLIVEIRA - 014953929-02 -** 14430847-6 - IPVA - RENAVAM / EXERC 01250981457/2024 - 2.887,47 - **LEILA LUZIA PETERNELLI - 738319489-68 -** 14442301-1 - IPVA - RENAVAM / EXERC 00206242557/2024 - 2.057,69 - **LEILA MARIA SANTOS - 019976739-40 -** 14396619-4 - IPVA - RENAVAM / EXERC 00847506126/2023 - 228,50 - **LEILA MICHELLE CARVALHO DE SOUZA - 060924449-33 -** 14407272-3 - IPVA - RENAVAM / EXERC 01273581234/2024 - 6.318,18 - **LEILA REGINA VICENTE - 031831879-22 -** 14405141-6 - IPVA - RENAVAM / EXERC 00983256977/2023 - 155,83 - **LEILA RODOLFO DE SOUZA - 025862559-76 -** 14444291-1 - IPVA - RENAVAM / EXERC 01085289998/2024 - 1.765,32 - **LEILA SIMONE DE QUEIROZ - 007542789-30 -** 14403432-5 - IPVA - RENAVAM / EXERC 01007988212/2023 - 163,37 - **LEILA SUELI BERTUCCI IWANCHECHEN - 772475239-72 -** 14416065-7 - IPVA - RENAVAM / EXERC 01127763129/2024 - 3.329,77 - **LEILA TORRES - 830911309-91 -** 14443750-0 - IPVA - RENAVAM / EXERC 00944647251/2024 - 1.864,16 - **LEILDO LUIZ DA SILVA - 762637709-53 -** 14404822-9 - IPVA - RENAVAM / EXERC 00995091870/2023 - 156,83 - **LEILIANE DA COSTA GROCOSKI - 009622039-20 -** 14423651-3 - IPVA - RENAVAM / EXERC 00983380716/2023 - 148,88 - **LEILTON APARECIDO RODRIGUES - 131652008-07 -** 14422498-1 - IPVA - RENAVAM / EXERC 01265122714/2023 - 176,45 - **LEINEKER LANCHONETE E CAFETERIA LTDA - 40817773/0001-80 -** 14413601-2 - IPVA - RENAVAM / EXERC 01424067437/2024 - 3.783,23 - **LEITE & TOLEDO LTDA - 07260606/0001-05 -** 14418739-3 - IPVA - RENAVAM / EXERC 01299757186/2024 - 2.538,43 - 14439239-6 - IPVA - RENAVAM / EXERC 01263190119/2024 - 2.315,41 - **LEIVA MARIA MATTAR OLIVATO - 699158909-82 -** 14424568-7 - IPVA - RENAVAM / EXERC 00116272392/2024 - 4.630,52 - **LELES & PRIMON - SERVICOS MEDICOS S/S LTDA - 12279609/0001-20 -** 14408990-1 - IPVA - RENAVAM / EXERC 01389573084/2024 - 5.251,12 - **LELI RODRIGUES DE SOUZA - 372207059-72 -** 14427417-2 - IPVA - RENAVAM / EXERC 00901338958/2024 - 3.295,03 - **LEN MAURICIO BORBA FILHO - 041453989-39 -** 14411524-4 - IPVA - RENAVAM / EXERC 01193722052/2024 - 4.256,18 - 14432237-1 - IPVA - RENAVAM / EXERC 01166297907/2024 - 2.773,53 - **LENA MARA GUIMARAES MOUTINHO - 486623807-00 -** 14443574-5 - IPVA - RENAVAM / EXERC 00859005909/2024 - 1.891,90 - **LENETH DE OLIVEIRA SANTOS - 352081548-62 -** 14414318-3 - IPVA - RENAVAM / EXERC 01192656170/2024 - 3.648,43 - **LENI APARECIDA GARCIA NUNES - 040364529-83 -** 14441548-5 - IPVA - RENAVAM / EXERC 01026549083/2024 - 2.154,53 - **LENI DE FATIMA DOS SANTOS - 792411409-25 -** 14400242-3 - IPVA - RENAVAM / EXERC 00846658488/2023 - 178,50 - **LENI DULCE GRANDO - 359267919-87 -** 14418002-0 - IPVA - RENAVAM / EXERC 00210240628/2024 - 2.764,59 - **LENI GOMES FERREIRA - 004542889-13 -** 14412087-6 - IPVA - RENAVAM / EXERC 01084021932/2024 - 4.118,84 - **LENI MARIA DE JESUS SIMONETO - 02817043/0001-90 -** 14432303-3 - IPVA - RENAVAM / EXERC 01063710720/2024 - 2.767,47 - **LENI ROSA DE LIMA REGIANI - 995155049-53 -** 14423095-7 - IPVA - RENAVAM / EXERC 00397371128/2023 - 162,85 - **LENI TELES DE OLIVEIRA DOS SANTOS - 019688849-20 -** 14427266-8 - IPVA - RENAVAM / EXERC 01157787123/2024 - 3.318,34 - **LENI TRANSPORTE DE CARGAS LTDA - 10216138/0001-86 -** 14443201-0 - IPVA - RENAVAM / EXERC 00985747625/2024 - 1.942,48 - **LENICE BUENO - 103218939-80 -** 14405628-0 - IPVA - RENAVAM / EXERC 00551116668/2023 - 147,61 - **LENICE DA SILVA JERONIMO - 041239089-26 -** 14427338-9 - IPVA - RENAVAM / EXERC 01055245887/2024 - 3.307,44 - **LENICE LUZIA LEMES TONINI - 895628369-91 -** 14418556-0 - IPVA - RENAVAM / EXERC 01008837080/2024 - 2.593,09 - **LENIL ANA RAMOS - 474621679-72 -** 14416796-1 - IPVA - RENAVAM / EXERC 01207511533/2024 - 3.106,24 - **LENILDA SILVA MACEDO DE OLIVEIRA - 023050949-57 -** 14398028-6 - IPVA - RENAVAM / EXERC 00852635265/2023 - 189,26 - **LENILDO BERNARDO LOPES FILHO - 073441154-50 -** 14428666-9 - IPVA - RENAVAM / EXERC 01199433990/2024 - 3.116,22 - **LENILSON JOSE DE ALMEIDA - 756032769-91 -** 14433089-7 - IPVA - RENAVAM / EXERC 01095254119/2024 - 2.722,61 - **LENILSON PIOVESAN LEITE - 019651649-86 -** 14439610-3 - IPVA - RENAVAM / EXERC 00579350630/2024 - 2.291,24 - **LENIR DA APARECIDA CAVALHEIRO - 044917539-11 -** 14396476-0 - IPVA - RENAVAM / EXERC 00894192582/2023 - 231,39 - **LENIR DE CAMARGO - 663098679-20 -** 14419964-2 - IPVA - RENAVAM / EXERC 01139521273/2024 - 2.108,25 - **LENIR TEREZINHA CAMARGO DE LIMA - 022865379-76 -** 14444738-7 - IPVA - RENAVAM / EXERC 00472538314/2024 - 1.702,95 - **LENIRA APARECIDA ALVES CAVALCANTE MENDES - 159339268-09 -** 14404159-3 - IPVA - RENAVAM / EXERC 00803845804/2023 - 162,27 - **LENIRA DA SILVA GUIMARAES - 514732089-04 -** 14397763-3 - IPVA - RENAVAM / EXERC 00889868093/2023 - 199,38 - **LENISE JACOBY - 001159260-54 -** 14443876-0 - IPVA - RENAVAM / EXERC 01174333577/2024 - 1.839,00 - **LENITA DE LIMA HONORIO - 061825769-10 -** 14398672-1 - IPVA - RENAVAM / EXERC 00910714274/2023 - 185,79 - **LENITA RIBEIRO FERREIRA - 907023959-00 -** 14420615-0 - IPVA - RENAVAM / EXERC 01205155853/2024 - 1.725,65 - **LENNON GUSTAVO MAAS SANTOS - 103541689-16 -** 14444509-0 - IPVA - RENAVAM / EXERC 00998875694/2024 - 1.731,86 - **LENNON HENRIQUE VIEIRA PACHECO - 088481799-75 -** 14406741-0 - IPVA - RENAVAM / EXERC 01389513952/2024 - 6.962,64 - **LENON CRISTIAN BERGMANN - 078267739-89 -** 14432217-7 - IPVA - RENAVAM / EXERC 01163058022/2024 - 2.775,22 - **LENON RODRIGO DA SILVA - 082221789-97 -** 14404782-6 - IPVA - RENAVAM / EXERC 00875016286/2023 - 158,16 - **LENYSE EMMER FERREIRA LARA - 069912279-19 -** 14412962-8 - IPVA - RENAVAM / EXERC 01018775908/2024 - 3.920,54 - **LENZI CLINICA MEDICA LTDA - 81104408/0001-05 -** 14414128-8 - IPVA - RENAVAM / EXERC 01261349200/2024 - 3.682,83 - **LEO CORREA COSTA - 265416048-35 -** 14411070-6 - IPVA - RENAVAM / EXERC 00172418011/2024 - 4.388,12 - **LEO GIOVANI GUILHERME DO PRADO - 039190549-03 -** 14443406-4 - IPVA - RENAVAM / EXERC 00504455575/2024 - 1.917,92 - **LEO HENRICHSEN - 066403030-00 -** 14432198-7 - IPVA - RENAVAM / EXERC 01143254934/2024 - 2.777,03 - **LEOCADIA KRIKI - 624285199-72 -** 14442769-6 - IPVA - RENAVAM / EXERC 01047035526/2024 - 2.002,58 - **LEOCADIA MARIA ROTH - 974637109-63 -** 14414131-8 - IPVA - RENAVAM / EXERC 01170511799/2024 - 3.679,93 - **LEOCADIO CASANOVA - 874856309-97 -** 14432427-7 - IPVA - RENAVAM / EXERC 00524880719/2024 - 2.761,44 - **LEOCI APARECIDA OZELAME DE OLIVEIRA - 034528379-12 -** 14411917-7 - IPVA - RENAVAM / EXERC 00880265701/2024 - 4.152,35 - **LEOCI GORETE FERREIRA FRANCA - 016805889-82 -** 14402230-0 - IPVA - RENAVAM / EXERC 00802626335/2023 - 170,95 - **LEOCIR DE FATIMA DA FONTOURA - 016558009-73 -** 14402999-2 - IPVA - RENAVAM / EXERC 01261804934/2023 - 169,83 - 14403532-1 - IPVA - RENAVAM / EXERC 00158176332/2023 - 162,85 - **LEOCIR LUIS PARISOTO - 574904909-44 -** 14419410-1 - IPVA - RENAVAM / EXERC 00344986055/2024 - 2.298,99 - **LEOCIR PINHEIRO DOS SANTOS - 008063899-66 -** 14423357-3 - IPVA - RENAVAM / EXERC 00876033001/2023 - 161,02 - **LEOCIR VITORINO SEGANFREDO - 510162499-34 -** 14424899-6 - IPVA - RENAVAM / EXERC 00533866855/2024 - 4.340,30 - **LEOCLIDES CAMPAGNARO - 295422439-87 -** 14417871-8 - IPVA - RENAVAM / EXERC 01154464560/2024 - 2.821,82 - **LEOCLIDES CHAVES - 071418129-38 -** 14405467-9 - IPVA - RENAVAM / EXERC 00129596043/2023 - 148,88 - **LEODAIR PLAZA - 437315119-91 -**

14420533-2 - IPVA - RENAVAM / EXERC 00504200933/2024 - 1.805,82 - **LEODENILDO APARECIDO DE SANTANA SOUZA - 055516679-10 -** 14445382-4 - IPVA - RENAVAM / EXERC 00200907123/2024 - 1.503,51 - **LEODI TERESINHA BIALUKA FILUS - 027137869-75 -** 14401373-5 - IPVA - RENAVAM / EXERC 00835562522/2023 - 174,01 - **LEODIR FERREIRA TELLES - 043639358-12 -** 14413981-0 - IPVA - RENAVAM / EXERC 01113004441/2024 - 3.713,76 - **LEODIR MARCOS DE SA RIBAS - 810729889-68 -** 14430581-7 - IPVA - RENAVAM / EXERC 01000385016/2024 - 2.908,98 - **LEOHANE CAROLINE OLENSKI - 041020729-26 -** 14432915-5 - IPVA - RENAVAM / EXERC 00546775020/2024 - 2.732,37 - **LEOMAR DE OLIVEIRA - 052564279-03 -** 14434631-9 - IPVA - RENAVAM / EXERC 01194917019/2024 - 2.614,88 - **LEOMAR KAVOQUEVIZ - 563530229-72 -** 14401207-0 - IPVA - RENAVAM / EXERC 00826246486/2023 - 174,01 - **LEOMAR LEUZINSKI - 520772509-25 -** 14435072-3 - IPVA - RENAVAM / EXERC 01160511710/2024 - 2.591,79 - **LEOMAR LISBOA - 031352499-80 -** 14430778-0 - IPVA - RENAVAM / EXERC 00341939471/2024 - 2.895,57 - **LEOMAR LORENSINI - 005881791-32 -** 14440591-9 - IPVA - RENAVAM / EXERC 00592768961/2024 - 2.225,31 - **LEOMAR NORDELI BORECKI - 677393269-68 -** 14399849-5 - IPVA - RENAVAM / EXERC 00837793840/2023 - 178,50 - **LEOMAR POSSAMAI - 681339959-49 -** 03683788-8 - IAP - AUTO INFRACAO 00143417 - 8.687,12 - **LEOMAR SABATK - 982744069-15 -** 14417922-6 - IPVA - RENAVAM / EXERC 01217608408/2024 - 2.810,51 - **LEOMARA ALVES DA SILVA VANDERLEY LEAL - 064787209-93 -** 14430653-8 - IPVA - RENAVAM / EXERC 01259574331/2024 - 2.902,50 - **LEOMIRO DE ALMEIDA - 056951629-39 -** 14422154-0 - IPVA - RENAVAM / EXERC 00829546464/2023 - 178,50 - **LEON DENIS GONCALVES - 367388759-91 -** 14439382-1 - IPVA - RENAVAM / EXERC 00344111768/2024 - 2.301,97 - **LEONALDO RODRIGUES DOS SANTOS - 052505389-16 -** 14435264-5 - IPVA - RENAVAM / EXERC 01096296036/2024 - 2.575,62 - **LEONAM EMILIA ANDRADE CHRISTO - 359092429-20 -** 14401638-6 - IPVA - RENAVAM / EXERC 00839081251/2023 - 174,01 - **LEONARA FERRARI LUIZ HAIDINGER - 064964099-35 -** 14444761-1 - IPVA - RENAVAM / EXERC 01305205984/2024 - 1.693,48 - **LEONARDO DA CUNHA PINTO - 132878369-35 -** 14430671-6 - IPVA - RENAVAM / EXERC 01162086472/2024 - 2.900,81 - **LEONARDO SEFFRIN MOREIRA - 070290549-62 -** 14426621-8 - IPVA - RENAVAM / EXERC 01216233540/2024 - 3.428,33 - **LEONARDO VINICIUS DA SILVA - 074476439-47 -** 14445256-9 - IPVA - RENAVAM / EXERC 01098208223/2024 - 1.541,19 - **LEONARDO VINICIUS DE MORAES BAPTISTA - 122685139-80 -** 14445092-2 - IPVA - RENAVAM / EXERC 00511437145/2024 - 1.595,51 - **LEONARDO AGUIAR BELPHMAM - 118622609-90 -** 14423390-5 - IPVA - RENAVAM / EXERC 00492379629/2023 - 158,73 - **LEONARDO AKIRA UTIYAMA KAI - 101577479-21 -** 14405931-0 - IPVA - RENAVAM / EXERC 01097242428/2024 - 10.035,22 - **LEONARDO ALBERTO SILVA FONSECA - 314520418-14 -** 14416856-9 - IPVA - RENAVAM / EXERC 00908749503/2024 - 3.075,50 - **LEONARDO ALEX VOLPATO - 104000899-20 -** 14440769-5 - IPVA - RENAVAM / EXERC 01127142949/2024 - 2.210,47 - **LEONARDO ALEXANDRE GOINSKY DE SOUZA - 094771709-92 -** 14428678-2 - IPVA - RENAVAM / EXERC 01206396285/2024 - 3.115,48 - **LEONARDO ALVES CORDEIRO - 101716199-27 -** 14439141-1 - IPVA - RENAVAM / EXERC 00429687320/2024 - 2.327,86 - **LEONARDO ALVES DOS REIS DA SILVA - 067023309-95 -** 14418754-7 - IPVA - RENAVAM / EXERC 01026418825/2024 - 2.532,85 - **LEONARDO AMARAL MOITINHO - 076640167-70 -** 14443523-0 - IPVA - RENAVAM / EXERC 01158402543/2024 - 1.900,12 - **LEONARDO ANDRADE SANTANA - 093207409-09 -** 14442493-0 - IPVA - RENAVAM / EXERC 01249234449/2024 - 2.036,27 - **LEONARDO ANDRE DE LUCENA - 114436849-96 -** 14424736-1 - IPVA - RENAVAM / EXERC 01201266022/2024 - 4.477,40 - 14426020-1 - IPVA - RENAVAM / EXERC 01093432362/2024 - 3.686,67 - **LEONARDO APARECIDO MARCHIOLI - 007488719-00 -** 14428622-7 - IPVA - RENAVAM / EXERC 00552918580/2024 - 3.119,23 - **LEONARDO APARECIDO ROSA - 099106579-45 -** 14438626-4 - IPVA - RENAVAM / EXERC 00459555766/2024 - 2.364,28 - **LEONARDO AUGUSTO ANTUNES DE SOUZA - 053144759-60 -** 14406979-0 - IPVA - RENAVAM / EXERC 01104420101/2024 - 6.634,39 - **LEONARDO AUGUSTO FERNANDEZ - 047790009-71 -** 14417246-9 - IPVA - RENAVAM / EXERC 01190325230/2024 - 2.993,78 - 14436923-8 - IPVA - RENAVAM / EXERC 01051865503/2024 - 2.485,45 - **LEONARDO AUGUSTO FURTUNATO - 063513309-12 -** 14410033-6 - IPVA - RENAVAM / EXERC 01381267782/2024 - 4.759,89 - **LEONARDO AUGUSTO MERCHIORI - TRANSPORTE DE CARGAS - 34843611/0001-13 -** 14408609-0 - IPVA - RENAVAM / EXERC 01275491933/2024 - 5.419,78 - **LEONARDO AURELIO DOS SANTOS - 404980808-03 -** 14436952-1 - IPVA - RENAVAM / EXERC 00326674586/2024 - 2.484,71 - **LEONARDO BARBOZA - 098833169-17 -** 14441371-7 - IPVA - RENAVAM / EXERC 00366239562/2024 - 2.173,08 - **LEONARDO BAUER DE LIMA - 081768989-37 -** 14407512-9 - IPVA - RENAVAM / EXERC 01142437601/2024 - 6.102,83 - 14409846-3 - IPVA - RENAVAM / EXERC 01241697288/2024 - 4.831,81 - 14430677-5 - IPVA - RENAVAM / EXERC 01356906904/2024 - 2.899,73 - **LEONARDO BERGAMIN - 122132759-39 -** 14423039-6 - IPVA - RENAVAM / EXERC 00871788390/2023 - 169,21 - **LEONARDO BOEING COSME - 044397791-74 -** 14399353-1 - IPVA - RENAVAM / EXERC 00841451060/2023 - 178,50 - **LEONARDO BORDINI VALDIVIA - 065776649-60 -** 14428822-0 - IPVA - RENAVAM / EXERC 00567142000/2024 - 3.092,00 - **LEONARDO BOTTINI CHAVES - 004536149-57 -** 14415200-0 - IPVA - RENAVAM / EXERC 01094176955/2024 - 3.503,14 - 14415412-6 - IPVA - RENAVAM / EXERC 00194688836/2024 - 3.465,50 - **LEONARDO BROL - 052789359-52 -** 14432745-4 - IPVA - RENAVAM / EXERC 00334545560/2024 - 2.739,49 - **LEONARDO CAMPANELLI TOLOMEOTTI - 006333029-61 -** 14438856-9 - IPVA - RENAVAM / EXERC 00475149963/2024 - 2.349,96 - **LEONARDO CARAMURU POZZO - 026689219-10 -** 14415463-0 - IPVA - RENAVAM / EXERC 01108526192/2024 - 3.456,82 - **LEONARDO CASSAROTTI - 036739629-73 -** 14411677-1 - IPVA - RENAVAM / EXERC 01049370870/2024 - 4.210,14 - **LEONARDO CESAR LEPRE DA SILVA - 107495549-83 -** 14404842-3 - IPVA - RENAVAM / EXERC 00127008543/2023 - 155,95 - **LEONARDO CHEROBIM DE CASTRO - 035755919-38 -** 14431452-2 - IPVA - RENAVAM / EXERC 00882315587/2024 - 2.837,88 - **LEONARDO COLLING ALMADA - 961563769-68 -** 14432992-9 - IPVA - RENAVAM / EXERC 01217226270/2024 - 2.727,70 - **LEONARDO CORDEIRO - 067892289-69 -** 14440449-1 - IPVA - RENAVAM / EXERC 00506417905/2024 - 2.233,49 - **LEONARDO CORDEIRO DE ALMEIDA - 060530293-60 -** 14436226-8 - IPVA - RENAVAM / EXERC 00534191800/2024 - 2.522,52 - **LEONARDO CORNELIUS - 140095009-05 -** 14427941-7 - IPVA - RENAVAM / EXERC 01075067119/2024 - 3.210,67 - **LEONARDO COSTA DELGADO - 118193829-58 -** 14426247-6 - IPVA - RENAVAM / EXERC 01390449537/2024 - 3.590,07 - **LEONARDO COSTA FELIPPE MILOCK - 052896919-60 -** 14413771-0 - IPVA - RENAVAM / EXERC 00557627133/2024 - 3.748,48 - **LEONARDO CRUZ - 063023289-00 -** 14409113-2 - IPVA - RENAVAM / EXERC 01061647223/2024 - 5.187,60 - **LEONARDO CUMIN CARIGNANO - 059525709-76 -** 14408214-1 - IPVA - RENAVAM / EXERC 01070426056/2024 - 5.592,96 - **LEONARDO CUNHA JACQUIER - 788856980-34 -** 14407792-0 - IPVA - RENAVAM / EXERC 01232504847/2024 - 5.914,66 - **LEONARDO DA COSTA MEDEIROS - 087515239-22 -** 14397913-0 - IPVA - RENAVAM / EXERC 00196850789/2023 - 197,33 - **LEONARDO DA SILVA GOES - 096775219-18 -** 14423245-3 - IPVA - RENAVAM / EXERC 00811601285/2023 - 162,27 - **LEONARDO DA SILVA ROCHA - 116302289-66 -** 14416513-6 - IPVA - RENAVAM / EXERC 00537681191/2024 - 3.171,52 - **LEONARDO DANILO CERVELLO DA CONCEICAO - 080276429-06 -** 14415971-3 - IPVA - RENAVAM / EXERC 00995056196/2024 - 3.357,69 - **LEONARDO DAUMERIE - 083046797-10 -** 14432750-0 - IPVA - RENAVAM / EXERC 00331651114/2024 - 2.739,49 - **LEONARDO DE ANDRADE PATITUCCI - 102665459-98 -** 14435268-8 - IPVA - RENAVAM / EXERC 00501770054/2024 - 2.575,42 - **LEONARDO DE ASSIS GOBETTI - 054761689-90 -** 14413189-4 - IPVA - RENAVAM / EXERC 01142776317/2024 - 3.878,20 - **LEONARDO DE CARVALHO - 093543329-51 -** 14419884-0 - IPVA - RENAVAM / EXERC 00193208920/2024 - 2.131,19 - **LEONARDO DE FRANCA CARVALHO - 091142429-66 -** 14411612-7 - IPVA - RENAVAM / EXERC 01178077540/2024 - 4.223,68 - 14427033-9 - IPVA - RENAVAM / EXERC 01138273756/2024 - 3.349,41 - **LEONARDO DE LIMA BRUSCAGIN - 107811289-43 -** 14439865-3 - IPVA - RENAVAM / EXERC 01148591866/2024 - 2.271,68 - **LEONARDO DE MATTOS DIAS - 103862419-37 -** 14418704-0 - IPVA - RENAVAM / EXERC 00168459647/2024 - 2.549,99 - 14418876-4 - IPVA - RENAVAM / EXERC 01000530962/2024 - 2.492,85 - **LEONARDO DE MOURA - 023264969-30 -** 14433614-3 - IPVA - RENAVAM / EXERC 01264467041/2024 - 2.675,65 - **LEONARDO DE PAULA MIRANDA - 053181339-83 -** 14427640-0 - IPVA - RENAVAM / EXERC 01169056412/2024 - 3.257,31 - **LEONARDO DE SOUZA FAVARO - 096636059-10 -** 14444182-6 - IPVA - RENAVAM / EXERC 00344160025/2024 - 1.783,48 - **LEONARDO DIAS CAMPAGNOLI - 047984249-35 -** 14431002-0 - IPVA - RENAVAM / EXERC 00465129757/2024 - 2.875,51 - **LEONARDO DO AMARAL FERREIRA - 130774339-07 -** 14434696-3 - IPVA - RENAVAM / EXERC 01041044949/2024 - 2.610,88 - **LEONARDO DO NASCIMENTO LACERDA - 092957929-12 -** 14397927-0 - IPVA - RENAVAM / EXERC 00271937831/2023 - 195,38 - **LEONARDO DOMINGUES PADILHA - 104411569-67 -** 14417759-2 - IPVA - RENAVAM / EXERC 01200046860/2024 - 2.850,12 - **LEONARDO DOS SANTOS FELICETTI - 042273779-86 -** 14405835-6 - IPVA - RENAVAM / EXERC 01345198407/2024 - 10.808,48 - **LEONARDO DOS SANTOS LOPES - 049988439-66 -** 14397495-2 - IPVA - RENAVAM / EXERC 00879232684/2023 - 206,07 - **LEONARDO DOS SANTOS SILVA - 056709089-29 -** 14433063-3 - IPVA - RENAVAM / EXERC 01155959091/2024 - 2.725,35 - **LEONARDO ESPINDOLA MARANHAO - 061249029-74 -** 14415686-2 - IPVA - RENAVAM / EXERC 01244808250/2024 - 3.413,17 - **LEONARDO FAZZIO FLAUSINO - 108392309-90 -** 14395950-3 - IPVA - RENAVAM / EXERC 00798139617/2023 - 291,85 - **LEONARDO FELIPE DUARTE LOPES - 122556239-27 -** 14434380-8 - IPVA - RENAVAM / EXERC 00423329081/2024 - 2.630,12 - **LEONARDO FELIPE MILLEO RONTSCHKY - 102891479-21 -** 14429909-4 - IPVA - RENAVAM / EXERC 01085608406/2024 - 2.974,66 - **LEONARDO FELLIPE CORREA - 084616299-73 -** 14400215-6 - IPVA - RENAVAM / EXERC 00852162073/2023 - 178,50 - **LEONARDO FERNANDES DA SILVA - 086814219-05 -** 14427606-0 - IPVA - RENAVAM / EXERC 01295501691/2024 - 3.260,67 - **LEONARDO FERREIRA - 101597309-45 -** 14401234-8 - IPVA - RENAVAM / EXERC 00827426585/2023 - 174,01 - **LEONARDO FERREIRA DE ALMEIDA - 578128539-34 -** 14412086-8 - IPVA - RENAVAM / EXERC 01291275107/2024 - 4.119,30 - **LEONARDO FILGUEIRA DIAS - 072731891-89 -** 14409110-8 - IPVA - RENAVAM / EXERC 01075265816/2024 - 5.187,60 - **LEONARDO FONSECA QUINTINO - 092510129-03 -** 14404752-4 - IPVA - RENAVAM / EXERC 00173053963/2023 - 159,01 - **LEONARDO FRANCELINO DA SILVA - 057207949-48 -** 14403539-9 - IPVA - RENAVAM / EXERC 00468543112/2023 - 162,85 - **LEONARDO FRANCISCO POLATO SKRABA - 108942649-66 -** 14440207-3 - IPVA - RENAVAM / EXERC 01220522551/2024 - 2.254,20 - **LEONARDO GETTER MENDES DOS SANTOS - 104123949-10 -** 14410495-1 - IPVA - RENAVAM / EXERC 00569638062/2024 - 4.587,63 - **LEONARDO GOMES SENCHECHEM - 005961869-83 -** 14438024-0 - IPVA - RENAVAM / EXERC 01204310839/2024 - 2.416,76 - **LEONARDO GUSTAVO DE OLIVEIRA - 079756459-40 -** 14410429-3 - IPVA - RENAVAM / EXERC 01063940971/2024 - 4.614,29 - **LEONARDO HENRIQUE FAGUNDES - 120797639-38 -** 14433577-5 - IPVA - RENAVAM / EXERC 01285798993/2024 - 2.675,65 - **LEONARDO HENRIQUE MIRANDA - 023880699-55 -** 14434257-7 - IPVA - RENAVAM / EXERC 01110933913/2024 - 2.635,62 - **LEONARDO IASCHOMBECK SOARES - 145497399-40 -** 14409453-0 - IPVA - RENAVAM / EXERC 01118858406/2024 - 5.028,23 - **LEONARDO JANDER CHIMENE - 009670149-80 -** 14417710-0 - IPVA - RENAVAM / EXERC 01139322769/2024 - 2.865,72 - **LEONARDO JORACI DA ROSA - 441072009-06 -** 14417108-0 - IPVA - RENAVAM / EXERC 01142877709/2024 - 3.025,11 - **LEONARDO JORDAO DA SILVA - 085849539-22 -** 14442032-2 - IPVA - RENAVAM / EXERC 00864930089/2024 - 2.086,67 - **LEONARDO JOSE DE JESUS - 103224709-60 -** 14416073-8 - IPVA - RENAVAM / EXERC 01292920162/2024 - 3.328,10 - **LEONARDO JOSE FITZ - 529765729-68 -** 14399533-0 - IPVA - RENAVAM / EXERC 00845889303/2023 - 178,50 - **LEONARDO JOSE KUPFER - 041920429-67 -** 14406926-9 - IPVA - RENAVAM / EXERC 01321667970/2024 - 6.699,39 - **LEONARDO KANDA - 041887679-79 -** 14414726-0 - IPVA - RENAVAM / EXERC 01078352710/2024 - 3.574,15 - **LEONARDO KIM RIBEIRO - 062631249-38 -** 14413001-4 - IPVA - RENAVAM / EXERC 01303353528/2024 - 3.915,09 - **LEONARDO**

Diário Oficial Certificado Digitalmente
O Departamento de Imprensa Oficial do Estado do Paraná, de garantia de autenticidade deste documento, desde que visualizado através do site http://www.imprensaoficial.pr.gov.br

KORLOH - 084838449-07 - 14445038-8 - IPVA - RENAVAM / EXERC 00597867739/2024 - 1.608,78 - **LEONARDO KOVANEY - 026267589-73 -** 14399442-2 - IPVA - RENAVAM / EXERC 00828620512/2023 - 178,50 - **LEONARDO KRAPP - 045907079-77 -** 14406189-6 - IPVA - RENAVAM / EXERC 01197014435/2024 - 8.541,83 - **LEONARDO LECIUK GONCALVES - 085375759-33 -** 14442419-0 - IPVA - RENAVAM / EXERC 01378199577/2024 - 2.044,45 - **LEONARDO LIRIO DE GEUS LOS - 114319909-06 -** 14429900-0 - IPVA - RENAVAM / EXERC 00183565126/2024 - 2.974,94 - **LEONARDO LISBOA DA SILVA - 063566289-28 -** 14407418-1 - IPVA - RENAVAM / EXERC 01295391926/2024 - 6.188,59 - **LEONARDO LUIS SANTIN - 063894009-50 -** 14402383-8 - IPVA - RENAVAM / EXERC 00812925866/2023 - 170,95 - **LEONARDO LUIZ URBANO - 061063729-00 -** 14409361-5 - IPVA - RENAVAM / EXERC 01030182741/2024 - 5.058,33 - **LEONARDO LUIZ WESSLER MULLING - 072237849-11 -** 14401279-8 - IPVA - RENAVAM / EXERC 00825213720/2023 - 174,01 - **LEONARDO MANCINI DE BONI - 029622239-90 -** 14433354-3 - IPVA - RENAVAM / EXERC 00545840597/2024 - 2.695,34 - **LEONARDO MARASCA - 070180319-31 -** 14434196-1 - IPVA - RENAVAM / EXERC 01205103071/2024 - 2.637,89 - **LEONARDO MARTINS - 102493319-93 -** 14410738-1 - IPVA - RENAVAM / EXERC 01158021507/2024 - 4.491,78 - **LEONARDO MARTINS DE ALMEIDA GONCALVES - 124611659-63 -** 14421464-1 - IPVA - RENAVAM / EXERC 00847193977/2023 - 189,26 - **LEONARDO MARTINS FELIX - 058600299-50 -** 14440127-1 - IPVA - RENAVAM / EXERC 01165163745/2024 - 2.263,08 - **LEONARDO MILLEO CANAVARRO - 115776419-30 -** 14438748-1 - IPVA - RENAVAM / EXERC 00256666709/2024 - 2.356,09 - **LEONARDO MINOTTO LUIZE - 151651638-90 -** 14445296-8 - IPVA - RENAVAM / EXERC 01055625752/2024 - 1.527,70 - **LEONARDO MONTEIRO - 110087879-30 -** 14400044-7 - IPVA - RENAVAM / EXERC 00825311713/2023 - 178,50 - **LEONARDO MONTERANI SANTOS LIMA - 096787979-50 -** 14411751-4 - IPVA - RENAVAM / EXERC 01115768279/2024 - 4.181,62 - **LEONARDO MOREIRA DE PAULA - 098631189-82 -** 14422068-4 - IPVA - RENAVAM / EXERC 00833886657/2023 - 178,50 - **LEONARDO MOREIRA SERRA SEREJO - 017269013-78 -** 14429636-2 - IPVA - RENAVAM / EXERC 00525991620/2024 - 3.002,91 - **LEONARDO MULLER ACESSORIOS - 33532700/0001-86 -** 14417478-0 - IPVA - RENAVAM / EXERC 01034703142/2024 - 2.949,42 - **LEONARDO MUNIZ - 267526838-08 -** 14431518-9 - IPVA - RENAVAM / EXERC 01046772250/2024 - 2.836,21 - **LEONARDO NASCIMENTO CELINI - 084815429-03 -** 14405821-6 - IPVA - RENAVAM / EXERC 01137933167/2024 - 10.954,93 - **LEONARDO NETTO FREITAS FERNANDES - 107702749-43 -** 14443108-1 - IPVA - RENAVAM / EXERC 01111716444/2024 - 1.958,75 - **LEONARDO NUNES BUONO - 050542949-70 -** 14441147-1 - IPVA - RENAVAM / EXERC 00971395411/2024 - 2.181,80 - **LEONARDO OZORIO STRAPASSON - 102040659-33 -** 14415461-4 - IPVA - RENAVAM / EXERC 01227588477/2024 - 3.457,27 - **LEONARDO PEDROSO CALIXTO - 129613319-27 -** 14399781-2 - IPVA - RENAVAM / EXERC 00846302730/2023 - 178,50 - **LEONARDO PESTANA GABRIEL - 101912849-63 -** 14435832-5 - IPVA - RENAVAM / EXERC 00341187470/2024 - 2.539,60 - **LEONARDO PETRUF - 098918489-73 -** 14413409-5 - IPVA - RENAVAM / EXERC 01160839090/2024 - 3.832,94 - **LEONARDO PIZZICO BALADELLI - 104885869-33 -** 14441486-1 - IPVA - RENAVAM / EXERC 01127750116/2024 - 2.164,39 - **LEONARDO POTIER - 018524329-00 -** 14427990-5 - IPVA - RENAVAM / EXERC 01278397130/2024 - 3.201,76 - **LEONARDO PUNTEL ELIAS DOS SANTOS - 032572439-36 -** 14412646-7 - IPVA - RENAVAM / EXERC 01382444084/2024 - 3.987,74 - **LEONARDO RAMOS RIBEIRO - 072634479-67 -** 14428506-9 - IPVA - RENAVAM / EXERC 00590097040/2024 - 3.128,15 - **LEONARDO RIBAS GUIMARAES - 067548449-90 -** 14433845-6 - IPVA - RENAVAM / EXERC 00374020582/2024 - 2.663,81 - **LEONARDO ROBERTO ROCHA - 114139119-86 -** 14409090-0 - IPVA - RENAVAM / EXERC 01280861603/2024 - 5.201,19 - **LEONARDO ROCHA - 126217779-02 -** 14399773-1 - IPVA - RENAVAM / EXERC 00826209122/2023 - 178,50 - **LEONARDO RODRIGO HEKAVEI - 091104049-88 -** 14410016-6 - IPVA - RENAVAM / EXERC 01355627408/2024 - 4.768,54 - **LEONARDO RODRIGUES SILVERIO - 075183849-73 -** 14419376-8 - IPVA - RENAVAM / EXERC 01176349896/2024 - 2.312,80 - **LEONARDO RODRIGUEZ FERRARI - 061976899-10 -** 14406553-0 - IPVA - RENAVAM / EXERC 01075526598/2024 - 7.465,95 - 14426756-7 - IPVA - RENAVAM / EXERC 00508068878/2024 - 3.391,53 - **LEONARDO ROSA PORTELLA - 110551299-10 -** 14401157-0 - IPVA - RENAVAM / EXERC 00824363914/2023 - 174,01 - **LEONARDO ROZA DE AQUINO - 106049389-69 -** 14436877-0 - IPVA - RENAVAM / EXERC 00862392691/2024 - 2.489,20 - **LEONARDO SANTIAGO DO AMARAL BARBOSA - 071323964-63 -** 14407743-1 - IPVA - RENAVAM / EXERC 01342349943/2024 - 5.959,24 - **LEONARDO SCHIOCHET - 041162289-74 -** 14409753-0 - IPVA - RENAVAM / EXERC 01371135280/2024 - 4.874,20 - **LEONARDO SERVIDONE MORENO - 228021828-38 -** 14427501-2 - IPVA - RENAVAM / EXERC 01342523927/2024 - 3.287,01 - **LEONARDO SILVESTRE DOS SANTOS - 071626519-25 -** 14412584-3 - IPVA - RENAVAM / EXERC 01005760168/2024 - 4.000,30 - **LEONARDO SKARBEK LYRA - 103489409-98 -** 14432551-6 - IPVA - RENAVAM / EXERC 01173655732/2024 - 2.752,71 - **LEONARDO STACHELSKI - 502669859-04 -** 14412192-9 - IPVA - RENAVAM / EXERC 01013673503/2024 - 4.087,58 - **LEONARDO TOMITAN DE SA - 098946529-21 -** 14401774-9 - IPVA - RENAVAM / EXERC 00845674056/2023 - 174,01 - **LEONARDO VENANCIO DA SILVA - 117732729-50 -** 14436722-7 - IPVA - RENAVAM / EXERC 00517461030/2024 - 2.492,85 - **LEONARDO VENDRECHOVSKI DA SILVA - 094697689-90 -** 14408487-0 - IPVA - RENAVAM / EXERC 01294244989/2024 - 5.486,53 - **LEONARDO VICENTE SCHEWTSCHIK - 022775669-00 -** 14410241-0 - IPVA - RENAVAM / EXERC 00177636491/2024 - 4.684,19 - **LEONARDO VIEIRA DA SILVA - 098273089-63 -** 14415281-6 - IPVA - RENAVAM / EXERC 01133166919/2024 - 3.486,40 - **LEONARDO VILAR - 039812969-07 -** 14430257-5 - IPVA - RENAVAM / EXERC 01273305865/2024 - 2.947,63 - **LEONARDO VILLA VERDE - 065197559-07 -** 14429335-5 - IPVA - RENAVAM / EXERC 01093782185/2024 - 3.033,20 - **LEONARDO VINICIUS CORREA DE JESUS - 120310729-35 -** 14441173-0 - IPVA - RENAVAM / EXERC 01142140510/2024 - 2.180,51 - **LEONARDO VINICIUS LUIZ RECHE - 105695419-13 -** 14416314-1 - IPVA - RENAVAM / EXERC 01129780330/2024 - 3.242,00 - **LEONARDO WALESKO JUNIOR - 672269739-87 -** 14404928-4 - IPVA - RENAVAM / EXERC 00158947142/2023 - 155,95 - **LEONARDO WELTER NETO - 055779659-85 -** 14406821-1 - IPVA - RENAVAM / EXERC 01360457019/2024 - 6.836,43 - **LEONARDO WOLCH DA SILVA CHAVES - 086335359-20 -** 14421179-0 - IPVA - RENAVAM / EXERC 00875799019/2023 - 206,07 - **LEONARDO XAVIER DE SOUZA SILVA - 081956989-56 -** 14437224-7 - IPVA - RENAVAM / EXERC 01204427140/2024 - 2.477,41 - **LEONARDO YOSHII KITANO - 094344279-67 -** 14418343-6 - IPVA - RENAVAM / EXERC 00555689506/2024 - 2.663,21 - **LEONARDO ZAHARKO ARRUDA - 069940199-26 -** 14403265-9 - IPVA - RENAVAM / EXERC 00152015191/2023 - 168,04 - **LEONARDO ZANELLO - 064311309-60 -** 14416516-0 - IPVA - RENAVAM / EXERC 01209350537/2024 - 3.170,87 - 14438973-5 - IPVA - RENAVAM / EXERC 01141021460/2024 - 2.343,89 - **LEONARDO ZANINI - 056041669-52 -** 14409378-0 - IPVA - RENAVAM / EXERC 01224108946/2024 - 5.053,91 - **LEONARDO ZORDAN DEMORI - 058167759-52 -** 14428120-9 - IPVA - RENAVAM / EXERC 01194700346/2024 - 3.171,90 - **LEONCIO JOSE DESPLANCHES - 232369579-72 -** 14415639-0 - IPVA - RENAVAM / EXERC 01354677100/2024 - 3.422,88 - **LEONDENIS FRANCISCO PECHEGOSKI - 665815089-34 -** 14415579-3 - IPVA - RENAVAM / EXERC 01220715805/2024 - 3.432,72 - **LEONDES RIBEIRO PINTO - 807640889-04 -** 14399825-8 - IPVA - RENAVAM / EXERC 00840611439/2023 - 178,50 - **LEONDINA HELENA SPOSITO RAMPAZZO - 016351739-81 -** 14415442-8 - IPVA - RENAVAM / EXERC 00325746222/2024 - 3.463,10 - **LEONEI DOS SANTOS ATANAZIO - 091796439-06 -** 14401272-0 - IPVA - RENAVAM / EXERC 00842544410/2023 - 174,01 - **LEONEL RENAN MONGE ARCONTI - 120112779-30 -** 14415904-7 - IPVA - RENAVAM / EXERC 01194251258/2024 - 3.370,12 - **LEONEL APARECIDO GALDINO VIEIRA - 110743158-12 -** 14399968-8 - IPVA - RENAVAM / EXERC 00855281219/2023 - 178,50 - **LEONEL DA SILVA SANTOS - 084178839-16 -** 14398636-5 - IPVA - RENAVAM / EXERC 00801798663/2023 - 185,98 - **LEONEL FERREIRA - 031282689-32 -** 14404611-0 - IPVA - RENAVAM / EXERC 01112340103/2023 - 161,66 - **LEONEL MARCOS DA COSTA FRANCISCO - 060409169-90 -** 14441003-3 - IPVA - RENAVAM / EXERC 01101649809/2024 - 2.190,78 - **LEONEL MOREIRA DE OLIVEIRA - 021658789-18 -** 14407594-3 - IPVA - RENAVAM / EXERC 01013325335/2024 - 6.043,98 - **LEONEL NOVAES CRUZ - 109947269-53 -** 14429044-5 - IPVA - RENAVAM / EXERC 01041150692/2024 - 3.062,19 - **LEONER TOBIAS FRANCA - 254223679-87 -** 14421351-3 - IPVA - RENAVAM / EXERC 00831849088/2023 - 198,37 - **LEONES MOL - 394592099-04 -** 14402974-7 - IPVA - RENAVAM / EXERC 00816317453/2023 - 170,95 - **LEONI APARECIDA GARCIA PEREIRA - 575588849-34 -** 14441241-9 - IPVA - RENAVAM / EXERC 01196083042/2024 - 2.178,21 - **LEONI DA APARECIDA RESTORF - 076358869-59 -** 14425862-2 - IPVA - RENAVAM / EXERC 01256432536/2024 - 3.762,12 - **LEONI DO NASCIMENTO SANTOS - 050172789-23 -** 14396862-6 - IPVA - RENAVAM / EXERC 00940497905/2023 - 219,36 - **LEONI JOANA WALATEK - 722510349-00 -** 14438935-2 - IPVA - RENAVAM / EXERC 01177467213/2024 - 2.345,72 - **LEONI LEITE FAVERO GOMES - 116827248-32 -** 14441863-8 - IPVA - RENAVAM / EXERC 01176774473/2024 - 2.115,14 - **LEONI LOPES FERREIRA - 465690069-91 -** 14412955-5 - IPVA - RENAVAM / EXERC 01034103684/2024 - 3.920,54 - **LEONI PINTO DOS SANTOS - 074693099-26 -** 14396746-8 - IPVA - RENAVAM / EXERC 00154687677/2023 - 220,64 - **LEONI ZANELLA MELNICHUKI - 880771449-34 -** 14420087-0 - IPVA - RENAVAM / EXERC 01104098129/2024 - 2.061,51 - **LEONIA RODRIGUES DA SILVA - 865072149-49 -** 14399102-4 - IPVA - RENAVAM / EXERC 00861843169/2023 - 183,45 - **LEONICE APARECIDA CALIZARIO DE LIMA - 088252369-48 -** 14398106-1 - IPVA - RENAVAM / EXERC 00848496094/2023 - 189,26 - **LEONICE BILERT THRUN - 975702069-91 -** 14403695-6 - IPVA - RENAVAM / EXERC 00820281115/2023 - 162,27 - **LEONICE DA SILVA - 049319879-23 -** 14422595-3 - IPVA - RENAVAM / EXERC 00843757221/2023 - 174,01 - **LEONICE DE ANDRADE FRANCO - 488483601-49 -** 14402467-2 - IPVA - RENAVAM / EXERC 00804932379/2023 - 170,95 - **LEONICE FRANCISQUINI - 451112009-91 -** 14440061-5 - IPVA - RENAVAM / EXERC 00493433902/2024 - 2.267,20 - **LEONICE GONCALVES DO NASCIMENTO - 020163529-14 -** 14403851-7 - IPVA - RENAVAM / EXERC 00817325611/2023 - 162,27 - **LEONICE KOZOSKI - 771246269-00 -** 14421942-2 - IPVA - RENAVAM / EXERC 00910326630/2023 - 182,05 - **LEONICE LENGLER DE OLIVEIRA - 004118249-96 -** 14414761-8 - IPVA - RENAVAM / EXERC 00195415469/2024 - 3.570,48 - **LEONICE LINS DA LUZ RIBEIRO - 050523819-56 -** 14402671-3 - IPVA - RENAVAM / EXERC 00798226188/2023 - 170,95 - **LEONICE MARIA JUNG BOURSCHEID - 930638739-34 -** 14424887-2 - IPVA - RENAVAM / EXERC 01210683030/2024 - 4.351,05 - **LEONICE MUNIZ DA SILVA PACHECO - 019512839-70 -** 14405225-0 - IPVA - RENAVAM / EXERC 00233078711/2023 - 154,19 - **LEONICE SANCHES DE BARROS - 026417679-02 -** 14402904-6 - IPVA - RENAVAM / EXERC 00816374970/2023 - 170,95 - **LEONIDAS ANTONIO PESSOA DA CRUZ MARQUES - 210902979-04 -** 14408839-5 - IPVA - RENAVAM / EXERC 01148865257/2024 - 5.310,71 - **LEONIDAS CAMARGO - 876906919-00 -** 14429271-5 - IPVA - RENAVAM / EXERC 01100845175/2024 - 3.036,94 - **LEONIDAS DA SILVA - 624129659-00 -** 14419408-0 - IPVA - RENAVAM / EXERC 01023504682/2024 - 2.299,93 - **LEONIDAS SANTOS LEAL - 070930758-60 -** 14431392-5 - IPVA - RENAVAM / EXERC 01087068247/2024 - 2.840,59 - **LEONIDE DE OLIVEIRA VIEIRA - 094218719-95 -** 14423516-9 - IPVA - RENAVAM / EXERC 00986021393/2023 - 155,91 - **LEONIDES ANTONIO ARAUJO - 586818849-72 -** 14436267-5 - IPVA - RENAVAM / EXERC 01208240932/2024 - 2.522,21 - **LEONIDES SANTOS ANDRADE - 027907549-93 -** 14397588-6 - IPVA - RENAVAM / EXERC 00893356280/2023 - 206,07 - **LEONIDES VANDERLEI DA CRUZ - 044936939-08 -** 14400328-4 - IPVA - RENAVAM / EXERC 00826675743/2023 - 178,50 - **LEONIDIA DOS SANTOS DE MORAIS - 871060519-34 -** 14443384-0 - IPVA - RENAVAM / EXERC 00565214624/2024 - 1.920,79 - **LEONIDIO ROGERIO DOS SANTOS - 017201239-26 -** 14426289-1 - IPVA - RENAVAM / EXERC 01238358001/2024 - 3.569,05 - **LEONILDA GONZALVEZ DOS SANTOS - 802285229-51 -** 14439291-4 - IPVA - RENAVAM / EXERC 01304245451/2024 - 2.312,15 - **LEONILDA ACCETTI - 526901139-53 -** 14407779-2 - IPVA - RENAVAM / EXERC 01386188830/2024 - 5.933,51 - **LEONILDA BICUDO QUEVEDO CARDOSO - 232153489-34 -** 14429341-0 - IPVA - RENAVAM / EXERC 01110126791/2024 - 3.033,20 - **LEONILDA**

BUENO CASTRO - 043210269-89 - 14443880-9 - IPVA - RENAVAM / EXERC 01016349995/2024 - 1.837,62 - **LEONILDA DA SILVA BUENO - 349458309-91 -** 14420516-2 - IPVA - RENAVAM / EXERC 01016561420/2024 - 1.827,68 - **LEONILDA DE ASSIS PADILHA - 000381499-82 -** 14404350-2 - IPVA - RENAVAM / EXERC 00804009635/2023 - 162,27 - **LEONILDA DE OLIVEIRA - 065726489-07 -** 14404021-0 - IPVA - RENAVAM / EXERC 00809776847/2023 - 162,27 - **LEONILDA ESTEVAN DA ROSA VIANA - 905687889-15 -** 14400759-0 - IPVA - RENAVAM / EXERC 00834640589/2023 - 178,50 - **LEONILDA MARASCA - 990295889-34 -** 14414457-0 - IPVA - RENAVAM / EXERC 01069380935/2024 - 3.622,17 - **LEONILDE ADRIANA FLOREK KOZERSKI - 036097469-47 -** 14443503-6 - IPVA - RENAVAM / EXERC 01067629146/2024 - 1.904,66 - **LEONILDE DI RICO VIEIRA - 068465959-02 -** 14406550-6 - IPVA - RENAVAM / EXERC 01171765964/2024 - 7.468,01 - **LEONILDE FRANKINI DE CARVALHO - 100255129-35 -** 14398030-8 - IPVA - RENAVAM / EXERC 00873407792/2023 - 189,26 - **LEONILDO APARECIDO DIAS - 024942249-26 -** 14403222-5 - IPVA - RENAVAM / EXERC 00451701020/2023 - 168,95 - **LEONILDO BENEDITO MAIOSTRI - 204616749-04 -** 14415833-4 - IPVA - RENAVAM / EXERC 00482078731/2024 - 3.391,53 - **LEONILDO DACOME JUNIOR - 981296609-97 -** 14406649-9 - IPVA - RENAVAM / EXERC 01246147111/2024 - 7.170,48 - **LEONILDO DOS SANTOS - 874261539-91 -** 14434952-0 - IPVA - RENAVAM / EXERC 00996946438/2024 - 2.597,20 - **LEONILDO DOS SANTOS FERREIRA MENDES - 027992969-20 -** 14398687-0 - IPVA - RENAVAM / EXERC 00336923589/2023 - 185,68 - **LEONILDO GAIARDONI - 107063219-87 -** 14399031-1 - IPVA - RENAVAM / EXERC 00849242142/2023 - 183,45 - **LEONILDO GARBE - 188584069-15 -** 14424006-5 - IPVA - RENAVAM / EXERC 01119054351/2024 - 5.742,23 - **LEONILDO GARCIA DA CRUZ - 323815309-91 -** 14416720-1 - IPVA - RENAVAM / EXERC 01262563124/2024 - 3.119,82 - **LEONILDO GONCALVES DE LIMA - 960340419-53 -** 14412710-2 - IPVA - RENAVAM / EXERC 01227616446/2024 - 3.966,73 - 14436697-2 - IPVA - RENAVAM / EXERC 00564827240/2024 - 2.495,37 - **LEONILDO JOSE DA LUZ - 880681379-04 -** 14410965-1 - IPVA - RENAVAM / EXERC 01254347272/2024 - 4.422,76 - **LEONILDO ROSA SOARES - 034982509-22 -** 14400886-3 - IPVA - RENAVAM / EXERC 01025432727/2023 - 176,45 - **LEONILDO SORIANO SANCHEZ PARRA - 644085909-91 -** 14402261-0 - IPVA - RENAVAM / EXERC 00799812994/2023 - 170,95 - **LEONILSO WEIS - 050036729-93 -** 14401625-4 - IPVA - RENAVAM / EXERC 00845798324/2023 - 174,01 - **LEONILSON CORREIA PEREIRA - 030040039-02 -** 14415385-5 - IPVA - RENAVAM / EXERC 01111420847/2024 - 3.466,93 - **LEONILSON PINHEIRO DA SILVA - 077428459-54 -** 14399705-7 - IPVA - RENAVAM / EXERC 00829208070/2023 - 178,50 - **LEONIR DO NASCIMENTO - 221996249-00 -** 14421563-0 - IPVA - RENAVAM / EXERC 00852213000/2023 - 189,26 - **LEONIR JOSE FRANCESCHI - 563336339-68 -** 14428460-7 - IPVA - RENAVAM / EXERC 00420004270/2024 - 3.132,59 - **LEONIR LAURO - 064203959-33 -** 14405246-3 - IPVA - RENAVAM / EXERC 00323099513/2023 - 154,19 - **LEONIR PIRES - 147814419-04 -** 14436632-8 - IPVA - RENAVAM / EXERC 00864236417/2024 - 2.503,44 - **LEONIR VALDEMAR VIVIAN - 381058960-87 -** 14441091-2 - IPVA - RENAVAM / EXERC 01030690844/2024 - 2.183,53 - **LEONIR ZANLORENZE - 917022919-87 -** 14417328-7 - IPVA - RENAVAM / EXERC 00912165979/2024 - 2.974,94 - **LEONOR BURATTI - 275302640-87 -** 14408681-3 - IPVA - RENAVAM / EXERC 01257590364/2024 - 5.378,12 - **LEONOR COLDEBELLA - 038304289-52 -** 14414015-0 - IPVA - RENAVAM / EXERC 01119629192/2024 - 3.706,68 - **LEONOR DE JESUS GUIMARAES ROCHA - 045590959-81 -** 14401364-6 - IPVA - RENAVAM / EXERC 00837768764/2023 - 174,01 - **LEONOR MARIA COSTA CAVALCANTE MIACCI - 023262248-50 -** 14414297-7 - IPVA - RENAVAM / EXERC 01349657562/2024 - 3.653,50 - **LEONORA BRAGA DE OLIVEIRA - 556312239-53 -** 14423560-6 - IPVA - RENAVAM / EXERC 00307821056/2023 - 154,19 - **LEONORA MARIA DAL OLMO RODRIGUES - 997626849-15 -** 14440484-0 - IPVA - RENAVAM / EXERC 00597599556/2024 - 2.232,11 - **LEONS ALAN SILVA - 050365079-08 -** 14420750-5 - IPVA - RENAVAM / EXERC 00905301072/2023 - 250,87 - **LEOPOLDINA DE FATIMA MENDES - 801115309-97 -** 14414124-5 - IPVA - RENAVAM / EXERC 00308169182/2024 - 3.683,01 - **LEOPOLDINA OZILIA GALETI - 843864609-34 -** 14404522-0 - IPVA - RENAVAM / EXERC 00807017515/2023 - 162,27 - **LEOPOLDO CESAR SICURO SARDI - 031832489-05 -** 14410606-7 - IPVA - RENAVAM / EXERC 01008291339/2024 - 4.532,83 - **LEOPOLDO DE RAMOS - 530481999-34 -** 14422646-1 - IPVA - RENAVAM / EXERC 00846046539/2023 - 174,01 - **LEOPOLDO NITEK - 339602839-20 -** 14422274-1 - IPVA - RENAVAM / EXERC 00836908180/2023 - 178,50 - **LEOPOLDO OBRZUT NETO - 068468449-70 -** 14426828-8 - IPVA - RENAVAM / EXERC 01035119800/2024 - 3.374,61 - **LEOPOLDO PRZYBYCIEN - 519224529-04 -** 14434744-7 - IPVA - RENAVAM / EXERC 01234044908/2024 - 2.610,69 - **LEOPOLDO ROHLING - 051842309-39 -** 14440498-0 - IPVA - RENAVAM / EXERC 00462534456/2024 - 2.230,91 - **LEOSENI ALVES DE ALMEIDA - 011533839-00 -** 14397863-0 - IPVA - RENAVAM / EXERC 00836136462/2023 - 198,37 - **LEOVAIR DE JESUS PAIXAO - 027230849-81 -** 14422113-3 - IPVA - RENAVAM / EXERC 00845108719/2023 - 178,50 - **LEOVALDO FERREIRA DE JESUS - 938816069-04 -** 14426928-4 - IPVA - RENAVAM / EXERC 00559333668/2024 - 3.363,71 - **LEOVANIL STANGE FILHO - 544146529-87 -** 14413564-4 - IPVA - RENAVAM / EXERC 00501557695/2024 - 3.798,05 - **LEOVEDES FARIAS JUNIOR - 102658739-59 -** 14443989-9 - IPVA - RENAVAM / EXERC 01061283299/2024 - 1.821,17 - **LEOZIR FERREIRA DOS SANTOS JUNIOR - 072961609-69 -** 14406044-0 - IPVA - RENAVAM / EXERC 01098020739/2024 - 9.328,90 - **LEPREVOST ADMINISTRADORA DE IMOVEIS LTDA - 42240269/0001-95 -** 14406211-6 - IPVA - RENAVAM / EXERC 01080308722/2024 - 8.442,48 - **LERITA BATISTA MAXIMO - 880566869-91 -** 14434774-9 - IPVA - RENAVAM / EXERC 00339690267/2024 - 2.610,28 - **LERNER LEUZINSKI - 059503329-62 -** 14431619-3 - IPVA - RENAVAM / EXERC 01298656106/2024 - 2.826,13 - **LESANDRO DE ALMEIDA - 004456869-01 -** 14399779-0 - IPVA - RENAVAM / EXERC 00842079548/2023 - 178,50 - **LESLIE GUEDES MARTINS - 043846199-10 -** 14435716-7 - IPVA - RENAVAM / EXERC 01106104940/2024 - 2.549,81 - **LESSA & LESSA COMERCIO DE COMBUSTIVEIS LTDA - 30583589/0001-69 -** 14418103-4 - IPVA - RENAVAM / EXERC 00456255940/2024 - 2.739,17 - **LESSANDRA DE MORAIS DE LIMA - 070395289-75 -** 14438969-7 - IPVA - RENAVAM / EXERC 01055321320/2024 - 2.344,34 - **LESSANDRA TUSSOLINI ELLVANGER - 041772149-81 -** 14412751-0 - IPVA - RENAVAM / EXERC 01333658513/2024 - 3.957,39 - **LESSIO ENGENHARIA E CONSTRUCAO CIVIL LTDA - EPP - 04516630/0001-74 -** 14437906-3 - IPVA - RENAVAM / EXERC 00565427679/2024 - 2.420,77 - **LETHYCIA KARLA DE SOUZA - 088356889-65 -** 14400503-1 - IPVA - RENAVAM / EXERC 00840611692/2023 - 178,50 - **LETICIA MARCIA SILVEIRA - 345873278-08 -** 14429254-5 - IPVA - RENAVAM / EXERC 01267951297/2024 - 3.039,50 - **LETICIA STEFANI DA SILVA OLIVEIRA - 114262529-00 -** 14443565-6 - IPVA - RENAVAM / EXERC 01011509080/2024 - 1.894,07 - **LETICIA APARECIDA DA ROCHA LOT - 294491338-75 -** 14434710-2 - IPVA - RENAVAM / EXERC 01240850155/2024 - 2.610,69 - **LETICIA APARECIDA DE FREITAS TRINDADE CACERES - 024996679-40 -** 14411425-6 - IPVA - RENAVAM / EXERC 01218860780/2024 - 4.294,98 - **LETICIA APARECIDA DE MATOS - 39254312/0001-67 -** 14412039-6 - IPVA - RENAVAM / EXERC 01291883174/2024 - 4.128,33 - **LETICIA APARECIDA MUELLER SOLERA - 094012819-55 -** 14401120-1 - IPVA - RENAVAM / EXERC 00827998333/2023 - 174,01 - **LETICIA APARECIDA PEREIRA - 056188509-58 -** 14442932-0 - IPVA - RENAVAM / EXERC 01116451929/2024 - 1.984,74 - **LETICIA ARIANE MIGLIOLI - 090323849-70 -** 14429805-5 - IPVA - RENAVAM / EXERC 01050928293/2024 - 2.988,17 - **LETICIA CAMPOS GONCALVES BAIER - 045991439-10 -** 14420467-0 - IPVA - RENAVAM / EXERC 01142100224/2024 - 1.859,53 - **LETICIA CARDOSO GOMES BATISTA - 067442199-01 -** 14399047-8 - IPVA - RENAVAM / EXERC 00858812924/2023 - 183,45 - **LETICIA CARLA ZUCOLOTO OLANDINI - 072138539-70 -** 14436405-8 - IPVA - RENAVAM / EXERC 01179660398/2024 - 2.513,84 - **LETICIA CRISTINA PEREIRA DE LIMA - 005442209-43 -** 14443939-2 - IPVA - RENAVAM / EXERC 00228879094/2024 - 1.827,30 - **LETICIA DA COSTA WERLANG - 102608179-37 -** 14430567-1 - IPVA - RENAVAM / EXERC 01165777727/2024 - 2.912,11 - **LETICIA DA SILVA CARMO - 103404959-36 -** 14399575-5 - IPVA - RENAVAM / EXERC 00843254432/2023 - 178,50 - **LETICIA DA SILVA SANTOS - 065221369-37 -** 14433871-5 - IPVA - RENAVAM / EXERC 00577476785/2024 - 2.663,21 - **LETICIA DE PAULA - 110320939-60 -** 14426105-4 - IPVA - RENAVAM / EXERC 01283188500/2024 - 3.647,05 - **LETICIA DELCIN DA SILVA - 076843619-29 -** 14408196-0 - IPVA - RENAVAM / EXERC 01069814374/2024 - 5.605,15 - 14409036-5 - IPVA - RENAVAM / EXERC 01221085031/2024 - 5.222,09 - **LETICIA DIAS SANCHES - 084938359-51 -** 14415698-6 - IPVA - RENAVAM / EXERC 01181798717/2024 - 3.411,17 - **LETICIA DINIZ - 082660389-02 -** 14441470-5 - IPVA - RENAVAM / EXERC 01114105110/2024 - 2.167,90 - **LETICIA FERNANDA ARAUJO NHOQUI - 090863529-01 -** 14398290-4 - IPVA - RENAVAM / EXERC 00868157635/2023 - 189,26 - **LETICIA FERNANDA CARRASCO GOMES - 041749759-81 -** 14444792-1 - IPVA - RENAVAM / EXERC 00452773407/2024 - 1.685,44 - **LETICIA FERNANDA DA SILVA FERREIRA - 100012119-43 -** 14437820-2 - IPVA - RENAVAM / EXERC 01186826085/2024 - 2.427,48 - **LETICIA FERNANDA SILVA - 124796299-70 -** 14440843-8 - IPVA - RENAVAM / EXERC 00451845943/2024 - 2.205,25 - **LETICIA FIGUEIREDO ASSUNCAO - 093554559-09 -** 14423738-2 - IPVA - RENAVAM / EXERC 01375346285/2024 - 10.088,61 - **LETICIA FRANCA HUK - 112333799-33 -** 14414896-7 - IPVA - RENAVAM / EXERC 01304147425/2024 - 3.550,20 - **LETICIA GABRIELA FEITOSA - 114817189-40 -** 14414843-6 - IPVA - RENAVAM / EXERC 01130362890/2024 - 3.560,68 - **LETICIA GATICA CIRQUEIRA - 371083058-36 -** 14416647-7 - IPVA - RENAVAM / EXERC 01010373703/2024 - 3.138,04 - **LETICIA GUILHERMETI PEQUENO - 071717259-79 -** 14424476-1 - IPVA - RENAVAM / EXERC 01374512157/2024 - 4.726,90 - **LETICIA HASSIBE DARWICHE - 064328829-58 -** 14413336-6 - IPVA - RENAVAM / EXERC 01403544767/2024 - 3.842,30 - **LETICIA JEANNE MIGLIORANZA MASSAROTTO - 074793589-03 -** 14437893-8 - IPVA - RENAVAM / EXERC 00484541005/2024 - 2.423,68 - **LETICIA LONGUINHO DE SOUZA - 104942019-59 -** 14425413-9 - IPVA - RENAVAM / EXERC 00234869011/2024 - 4.000,99 - **LETICIA MADEIRA MORENO - 044848139-12 -** 14411056-0 - IPVA - RENAVAM / EXERC 01221978109/2024 - 4.393,26 - **LETICIA MARIA DE QUEIROZ - 104692469-95 -** 14436387-6 - IPVA - RENAVAM / EXERC 01159046899/2024 - 2.514,07 - **LETICIA MARIA FERREIRA DA SILVA - 123984069-11 -** 14413013-8 - IPVA - RENAVAM / EXERC 01091446692/2024 - 3.914,78 - **LETICIA MARIA PICOLLI DOLIZNY - 082848409-01 -** 14432546-0 - IPVA - RENAVAM / EXERC 01172176342/2024 - 2.752,71 - **LETICIA MARQUES LEAO - 070665429-32 -** 14412128-7 - IPVA - RENAVAM / EXERC 01157300160/2024 - 4.098,31 - **LETICIA NAIARA FARIAS - 057227669-92 -** 14401751-0 - IPVA - RENAVAM / EXERC 00827715730/2023 - 174,01 - **LETICIA NAYARA DA SILVA RODRIGUES - 093952409-03 -** 14409512-0 - IPVA - RENAVAM / EXERC 01185703230/2024 - 4.998,79 - **LETICIA PERES COSTA - 089651959-77 -** 14415047-3 - IPVA - RENAVAM / EXERC 01364927079/2024 - 3.527,17 - **LETICIA PORTUGAL - 099696709-56 -** 14439586-7 - IPVA - RENAVAM / EXERC 00905375882/2024 - 2.293,83 - **LETICIA RAFAELA GUEDES BARBOSA - 126775004-93 -** 14441065-3 - IPVA - RENAVAM / EXERC 01256968860/2024 - 2.187,54 - **LETICIA REGINA RODRIGUES DOS SANTOS - 096085879-21 -** 14437291-3 - IPVA - RENAVAM / EXERC 00552792330/2024 - 2.475,23 - **LETICIA REGIS DOS SANTOS SILVA - 004733229-86 -** 14434325-5 - IPVA - RENAVAM / EXERC 01219817160/2024 - 2.632,71 - **LETICIA REIS VASCONCELLOS DE SOUZA - 669546579-72 -** 14417395-3 - IPVA - RENAVAM / EXERC 01302968146/2024 - 2.963,44 - **LETICIA RIBAS DIAS - 053583199-48 -** 14424878-3 - IPVA - RENAVAM / EXERC 01026068646/2024 - 4.364,41 - **LETICIA RIBEIRO DA MAIA - 075704879-07 -** 14428500-0 - IPVA - RENAVAM / EXERC 00996044558/2024 - 3.128,15 - **LETICIA ROSA DA SILVA - 095902329-14 -** 14400881-2 - IPVA - RENAVAM / EXERC 01172055022/2023 - 176,45 - **LETICIA SANTANA MENDONCA - 084037059-80 -** 14401368-9 - IPVA - RENAVAM / EXERC 00829237267/2023 - 174,01 - **LETICIA SENGER DE PAULA - 083652549-30 -** 14426090-2 - IPVA - RENAVAM / EXERC 00559162146/2024 - 3.662,57 - **LETICIA SERAFIM FARIAS - 101430319-29 -** 14422911-8 - IPVA - RENAVAM / EXERC 00809901684/2023 - 170,95 - **LETICIA SILVA COUTO - 064406449-80 -** 14402814-7 - IPVA - RENAVAM / EXERC 00813978173/2023 - 170,95 - **LETICIA SILVA RACHOEL - 044282319-38 -** 14438930-1 - IPVA - RENAVAM / EXERC 01189240227/2024 - 2.346,96 - **LETICIA SILVEIRA - 095329319-02 -**

Diário Oficial Certificado Digitalmente
O Departamento de Imprensa Oficial do Estado do Paraná, de garantia de autenticidade deste documento, desde que visualizado através do site http://www.imprensaoficial.pr.gov.br

14421995-3 - IPVA - RENAVAM / EXERC 01028398058/2023 - 179,58 - **LETICIA VALEM DA SILVA DE LARA - 109799369-85 -** 14421305-0 - IPVA - RENAVAM / EXERC 00868838080/2023 - 199,38 - **LETICIA VANDRESEN MELATI - 120883269-79 -** 14420383-6 - IPVA - RENAVAM / EXERC 01057695588/2024 - 1.911,14 - **LETICIA VILAS BOAS JAMPIETRO - 098295009-85 -** 14417221-3 - IPVA - RENAVAM / EXERC 01403553600/2024 - 3.001,44 - **LETICIA VOGEL - 089105469-30 -** 14439852-1 - IPVA - RENAVAM / EXERC 01251692734/2024 - 2.272,50 - **LETICIA WOEHL BUZUTTI DOS SANTOS - 057947749-59 -** 14409831-5 - IPVA - RENAVAM / EXERC 01347716960/2024 - 4.840,12 - **LETICIA ZANFERRARI GODOY - 066504079-25 -** 14436712-0 - IPVA - RENAVAM / EXERC 01044828843/2024 - 2.493,18 - **LETROM COMERCIO DE GENEROS ALIMENTICIOS LTDA - 84959790/0001-27 -** 14406604-9 - IPVA - RENAVAM / EXERC 01055327123/2024 - 7.322,57 - **LETTICIA APARECIDA MAINARDI - 085468859-58 -** 14407080-1 - IPVA - RENAVAM / EXERC 01215960252/2024 - 6.525,83 - **LETYCIA BONESSO RIBEIRO - 099480739-24 -** 14411867-7 - IPVA - RENAVAM / EXERC 00528196715/2024 - 4.164,56 - **LEUANE GARCIA REZENDE COSTA - 011373341-00 -** 14405320-6 - IPVA - RENAVAM / EXERC 00297666525/2023 - 154,19 - **LEUDINARTE JOSE DA SILVA - 455502713-20 -** 14415330-8 - IPVA - RENAVAM / EXERC 00487863860/2024 - 3.475,35 - **LEUZI MARIA DOS SANTOS - 020544999-94 -** 14396978-9 - IPVA - RENAVAM / EXERC 00942397193/2023 - 219,36 - **LEVI ALEXANDRE MARTINS - 788705509-15 -** 14411422-1 - IPVA - RENAVAM / EXERC 01212400205/2024 - 4.294,98 - **LEVI ALVES BARROSO - 581718869-49 -** 14428240-0 - IPVA - RENAVAM / EXERC 00503341177/2024 - 3.163,58 - **LEVI BARROSO - 207264579-49 -** 14401763-3 - IPVA - RENAVAM / EXERC 00834115034/2023 - 174,01 - **LEVI BUENO DE BRITO - 084806759-26 -** 14427295-1 - IPVA - RENAVAM / EXERC 01120016662/2024 - 3.313,49 - **LEVI CAETANO DIAS 02300408961 - 31016995/0001-02 -** 14419718-6 - IPVA - RENAVAM / EXERC 00694494267/2024 - 2.190,59 - **LEVI DA ROCHA BACON - 021854049-38 -** 14409834-0 - IPVA - RENAVAM / EXERC 01360433322/2024 - 4.839,33 - **LEVI DE CARVALHO SILVA - 057874963-70 -** 14430791-7 - IPVA - RENAVAM / EXERC 01231445766/2024 - 2.895,30 - **LEVI DE OLIVEIRA - 365473289-53 -** 14410576-1 - IPVA - RENAVAM / EXERC 01095923312/2024 - 4.556,09 - 14411468-0 - IPVA - RENAVAM / EXERC 01223282535/2024 - 4.277,88 - **LEVI HRESKO - 044525589-76 -** 14406045-8 - IPVA - RENAVAM / EXERC 01355478739/2024 - 9.325,20 - 14415802-4 - IPVA - RENAVAM / EXERC 01171392610/2024 - 3.400,13 - **LEVI LOPES FEITOSA - 030320729-99 -** 14404980-2 - IPVA - RENAVAM / EXERC 00148078346/2023 - 155,95 - **LEVI PEREIRA DE LIMA - 006405899-95 -** 14404240-9 - IPVA - RENAVAM / EXERC 00812508092/2023 - 162,27 - **LEVI RODRIGUES - 586164389-04 -** 14441249-4 - IPVA - RENAVAM / EXERC 00148541518/2024 - 2.178,08 - **LEVI SILVEIRA LOPES - 495380477-53 -** 14429279-0 - IPVA - RENAVAM / EXERC 00267089910/2024 - 3.036,02 - **LEVI VIOLI - 365887929-72 -** 14417004-0 - IPVA - RENAVAM / EXERC 00493637710/2024 - 3.042,53 - **LEVINO MARCAL JUNIOR - 010367559-08 -** 14414607-7 - IPVA - RENAVAM / EXERC 01062118372/2024 - 3.597,39 - **LEVY DE BRITTO LIMA - 062571255-29 -** 14414736-7 - IPVA - RENAVAM / EXERC 01089301119/2024 - 3.574,15 - **LEVY REZENDE NETTO - 11165499/0001-03 -** 14430688-0 - IPVA - RENAVAM / EXERC 01144441045/2024 - 2.897,60 - **LEWI DE SOUZA NEVES - 028902229-00 -** 14444378-0 - IPVA - RENAVAM / EXERC 00470363673/2024 - 1.747,61 - **LEYDIANE CARDOSO ALVES GASPAR - 025304539-85 -** 14433452-3 - IPVA - RENAVAM / EXERC 01046130193/2024 - 2.685,77 - **LEYLA NASCIMENTO GUILHERMINO DA SILVA - 077142724-73 -** 14430395-4 - IPVA - RENAVAM / EXERC 01258971205/2024 - 2.928,62 - **LEZANE DE FATIMA CORDEIRO GRANDO - 036383179-78 -** 14417301-5 - IPVA - RENAVAM / EXERC 00551126876/2024 - 2.983,69 - **LEZIANE EUGENIO - 077839299-66 -** 14402215-7 - IPVA - RENAVAM / EXERC 00818435810/2023 - 170,95 - **LF EVENTOS LTDA - 49924260/0001-42 -** 14407747-4 - IPVA - RENAVAM / EXERC 01354485065/2024 - 5.959,24 - **LGC CHOCOLATES LTDA. - 48044436/0001-09 -** 14410701-2 - IPVA - RENAVAM / EXERC 00670655872/2024 - 4.510,14 - **LGN E COMERCE LTDA - 42724420/0001-60 -** 14438754-6 - IPVA - RENAVAM / EXERC 01076595852/2024 - 2.353,69 - **LGU TRANSPORTES LTDA - 37633594/0001-88 -** 14426374-0 - IPVA - RENAVAM / EXERC 00567774422/2024 - 3.530,39 - **LH-LOCHOLD LOCADORA DE BENS LTDA - 32997026/0001-42 -** 14405996-4 - IPVA - RENAVAM / EXERC 01380881282/2024 - 9.594,97 - 14405997-2 - IPVA - RENAVAM / EXERC 01379977727/2024 - 9.594,97 - 14407288-0 - IPVA - RENAVAM / EXERC 01278315389/2024 - 6.290,71 - 14407326-6 - IPVA - RENAVAM / EXERC 01379273002/2024 - 6.254,67 - 14407327-4 - IPVA - RENAVAM / EXERC 01379272294/2024 - 6.254,67 - **LHS - COMERCIO E TRANSPORTE LTDA - 15773870/0001-70 -** 14439364-3 - IPVA - RENAVAM / EXERC 00115576614/2024 - 2.304,49 - **LIA AKINA ITO SCHROEDER - 056660049-80 -** 14424643-8 - IPVA - RENAVAM / EXERC 01392507941/2024 - 4.545,89 - **LIA MARIA CIDRAL - 683874909-20 -** 14434860-5 - IPVA - RENAVAM / EXERC 01150150979/2024 - 2.606,35 - **LIA MIRIAM MORSELLI - 363784450-87 -** 14441488-8 - IPVA - RENAVAM / EXERC 01114877660/2024 - 2.164,39 - **LIAMARA WILK MARTINS - 038145329-45 -** 14431909-5 - IPVA - RENAVAM / EXERC 00575711990/2024 - 2.808,05 - **LIANA LUISA HOLZBACH - 333509819-68 -** 14442860-9 - IPVA - RENAVAM / EXERC 01119448333/2024 - 1.991,75 - **LIANARA CRISTIANE PANIZZON CORREA - 040051119-39 -** 14410527-3 - IPVA - RENAVAM / EXERC 00452846595/2024 - 4.575,54 - **LIANDER DA SILVA FORTES - 221806418-93 -** 14409172-8 - IPVA - RENAVAM / EXERC 01386752026/2024 - 5.152,42 - **LIANDRA CRISTINA CAVALI - 011990949-94 -** 14424754-0 - IPVA - RENAVAM / EXERC 00487994353/2024 - 4.461,92 - **LIANDRA RINALDI DOS SANTOS - 096415379-38 -** 14425619-0 - IPVA - RENAVAM / EXERC 01011177860/2024 - 3.890,64 - **LIANDRES NEI DE SOUZA - 938308079-53 -** 14442483-2 - IPVA - RENAVAM / EXERC 00327173289/2024 - 2.036,79 - **LIANE DE FATIMA DE OLIVEIRA - 010265479-46 -** 14409766-1 - IPVA - RENAVAM / EXERC 01264092617/2024 - 4.865,69 - **LIANE GONCALVES DE SOUZA - 056317629-60 -** 14408669-4 - IPVA - RENAVAM / EXERC 01390405092/2024 - 5.382,74 - **LIANE HORTMANN - 609969519-20 -** 14409770-0 - IPVA - RENAVAM / EXERC 01352675797/2024 - 4.865,09 - **LIANE MARTINELLI DOS SANTOS - 361811299-87 -** 14428294-9 - IPVA - RENAVAM / EXERC 00519104986/2024 - 3.152,82 - **LIANE MEISTER DIB - 672848689-53 -** 14415471-1 - IPVA - RENAVAM / EXERC 01286813880/2024 - 3.452,74 - **LIARA GOMES OLIVEIRA - 085774519-09 -** 14442290-2 - IPVA - RENAVAM / EXERC 01044273795/2024 - 2.058,15 - **LIBARDONI LOGISTICA LTDA - 07701489/0001-78 -** 14424941-0 - IPVA - RENAVAM / EXERC 01070760665/2024 - 4.304,18 - 14424987-9 - IPVA - RENAVAM / EXERC 01278227846/2024 - 4.277,09 - **LIBERACI MARIA DE GOES - 029622579-76 -** 14401329-8 - IPVA - RENAVAM / EXERC 00836674901/2023 - 174,01 - **LIBERATO BELLANCON - 988921778-34 -** 14405288-9 - IPVA - RENAVAM / EXERC 00307345203/2023 - 154,19 - **LIBERATO DE SOUZA SANTOS CASTELLO BRANCO - 793681749-20 -** 14433829-4 - IPVA - RENAVAM / EXERC 00463490916/2024 - 2.663,81 - **LIBERCREDI SECURITIZADORA DE CREDITOS S.A - 18933662/0001-80 -** 14436349-3 - IPVA - RENAVAM / EXERC 00195600290/2024 - 2.516,89 - **LIBERTY PERFUMES E COSMETICOS LTDA - ME - 78468634/0001-60 -** 14433465-5 - IPVA - RENAVAM / EXERC 01073862620/2024 - 2.684,40 - **LIBIA SIBELE PADILHA DA SILVA DA LUZ - 061754409-35 -** 14426855-5 - IPVA - RENAVAM / EXERC 01336279866/2024 - 3.373,27 - 14429016-0 - IPVA - RENAVAM / EXERC 00341863513/2024 - 3.062,50 - **LICELIA DO ROCIO MACHADO - 019117399-13 -** 14407487-4 - IPVA - RENAVAM / EXERC 01244541491/2024 - 6.124,69 - **LICERES CORREA DE MIRANDA - 042487039-80 -** 14428387-2 - IPVA - RENAVAM / EXERC 01118684017/2024 - 3.142,25 - **LICIA MEIRE DA SILVA - 043944519-14 -** 14435448-6 - IPVA - RENAVAM / EXERC 01138747294/2024 - 2.566,67 - **LICIA NEVES DE MELO - 855972528-87 -** 14427791-0 - IPVA - RENAVAM / EXERC 01372280070/2024 - 3.229,67 - **LICIANE MARIANO DE BRITO - 062902739-06 -** 14401757-9 - IPVA - RENAVAM / EXERC 00836265874/2023 - 174,01 - **LICIANI BORTOLUZZI - 036932719-50 -** 14405561-6 - IPVA - RENAVAM / EXERC 00493619330/2023 - 147,61 - **LICIELI FERREIRA - 081081059-00 -** 14424270-0 - IPVA - RENAVAM / EXERC 01244994119/2024 - 4.997,96 - **LICIETE DE FATIMA ALMEIDA DO NASCIMENTO - 173982232-34 -** 14428454-2 - IPVA - RENAVAM / EXERC 01195857885/2024 - 3.134,03 - **LICINIO AMANCIO FERRO FILHO - 297880806-34 -** 14436909-2 - IPVA - RENAVAM / EXERC 00450050629/2024 - 2.486,37 - **LICURSI E SILVA TRANSPORTES LTDA - 19394549/0001-36 -** 14439672-3 - IPVA - RENAVAM / EXERC 00329531514/2024 - 2.283,82 - **LIDA NOVAKOWSKI - 572740299-91 -** 14399343-4 - IPVA - RENAVAM / EXERC 00835445453/2023 - 178,50 - **LIDENOR RIBEIRO HANSEN - 026734899-16 -** 14434152-0 - IPVA - RENAVAM / EXERC 00138773343/2024 - 2.640,46 - **LIDERANCA MAQUINAS PESADAS EIRELI - 24146377/0001-11 -** 14413369-2 - IPVA - RENAVAM / EXERC 01132487347/2024 - 3.836,70 - **LIDERANCA VEICULOS LTDA - 20684151/0001-13 -** 14430502-7 - IPVA - RENAVAM / EXERC 01222289439/2024 - 2.921,74 - **LIDIA APLIGIO DE SOUZA ALEXANDRINO - 852327699-87 -** 14428718-5 - IPVA - RENAVAM / EXERC 00333453581/2024 - 3.108,88 - **LIDIA GOMES FERREIRA - 894444851-53 -** 14403515-1 - IPVA - RENAVAM / EXERC 00327162406/2023 - 162,85 - **LIDIA HELENA ANDRZEJEWSKI - 724042809-53 -** 14403742-1 - IPVA - RENAVAM / EXERC 00809605422/2023 - 162,27 - **LIDIA KRUPPIZAK - 008498479-15 -** 14412543-6 - IPVA - RENAVAM / EXERC 01121741387/2024 - 4.009,77 - **LIDIA MARIA BRAHUN - 018742229-08 -** 14415310-3 - IPVA - RENAVAM / EXERC 00496421360/2024 - 3.479,56 - **LIDIA MARTINS VIEIRA - 004031049-39 -** 14433520-1 - IPVA - RENAVAM / EXERC 00904537048/2024 - 2.677,45 - **LIDIA MATUCHENECZ - 778459609-00 -** 14416603-5 - IPVA - RENAVAM / EXERC 01140332241/2024 - 3.146,79 - **LIDIA REGINA RODRIGUES - 578278420-20 -** 14412245-3 - IPVA - RENAVAM / EXERC 00539212210/2024 - 4.082,17 - **LIDIA RUFINO LOPES DA SILVA - 333696968-94 -** 14430088-2 - IPVA - RENAVAM / EXERC 00527123013/2024 - 2.956,78 - **LIDIA UKRAINSKI MACIEL PINTO - 733976109-82 -** 14442103-5 - IPVA - RENAVAM / EXERC 00476748925/2024 - 2.077,00 - **LIDIANA APARECIDA DE LARA - 089809049-08 -** 14396496-5 - IPVA - RENAVAM / EXERC 00882465325/2023 - 231,39 - **LIDIANA TIEMI PICCIANI - 044485309-06 -** 14406934-0 - IPVA - RENAVAM / EXERC 01344882231/2024 - 6.698,93 - **LIDIANE APARECIDA ALVES - 032656199-40 -** 14404039-2 - IPVA - RENAVAM / EXERC 00816110239/2023 - 162,27 - **LIDIANE APARECIDA MARTINS FASSINI - 101954399-02 -** 14417344-9 - IPVA - RENAVAM / EXERC 00542763923/2024 - 2.972,81 - **LIDIANE ARLENE DA CRUZ - 019033619-66 -** 14404064-3 - IPVA - RENAVAM / EXERC 00811301257/2023 - 162,27 - **LIDIANE CARDOZO DOS SANTOS - 102739199-03 -** 14399335-3 - IPVA - RENAVAM / EXERC 00830823131/2023 - 178,50 - **LIDIANE CINTIA DE SOUZA AMARANTE - 388601938-18 -** 14433288-1 - IPVA - RENAVAM / EXERC 01099422334/2024 - 2.702,03 - **LIDIANE CRISTINA DE ALMEIDA - 036965999-64 -** 14426201-8 - IPVA - RENAVAM / EXERC 01179866743/2024 - 3.611,07 - **LIDIANE MARINA PELUSO BARBOSA - 076117929-11 -** 14427318-4 - IPVA - RENAVAM / EXERC 00493562818/2024 - 3.308,54 - **LIDIANE RIBEIRO SILVA - 027772539-94 -** 14414279-9 - IPVA - RENAVAM / EXERC 01296471630/2024 - 3.658,56 - **LIDIANE RISSI - 029239149-88 -** 14419915-4 - IPVA - RENAVAM / EXERC 01133404380/2024 - 2.122,96 - **LIDIANE ROCHA ANTUNES FIRMINO - 419749838-11 -** 14410893-0 - IPVA - RENAVAM / EXERC 01117285593/2024 - 4.448,69 - **LIDIANE ROMAN TRANJAN - 020612539-97 -** 14424232-7 - IPVA - RENAVAM / EXERC 01205336408/2024 - 5.047,89 - **LIDIANE ROSSI - 051958199-71 -** 14417575-1 - IPVA - RENAVAM / EXERC 01042709839/2024 - 2.923,45 - **LIDIANE TUROSSI AMORIM BARAVIERA - 041896919-17 -** 14443404-8 - IPVA - RENAVAM / EXERC 00474143813/2024 - 1.917,92 - **LIDIANE VIEIRA - 063314149-67 -** 14401200-3 - IPVA - RENAVAM / EXERC 00832247561/2023 - 174,01 - **LIDIANI APARECIDA DA SILVA SOUZA - 061001319-00 -** 14401212-7 - IPVA - RENAVAM / EXERC 00840547269/2023 - 174,01 - **LIDIOMAR BARBOSA BRAGA - 037910799-64 -** 14436966-1 - IPVA - RENAVAM / EXERC 00454811144/2024 - 2.484,71 - **LIDIOMAR DA SILVA STIVAL - 055706269-13 -** 14397714-5 - IPVA - RENAVAM / EXERC 00816167419/2023 - 202,24 - **LIDIOMAR FURQUIM PRUDENCIO - 039881739-16 -** 14421552-4 - IPVA - RENAVAM / EXERC 00857845225/2023 - 189,26 - **LIDIONIL LEITE RIBEIRO - 034700669-81 -** 14421947-3 - IPVA - RENAVAM / EXERC 00869010948/2023 - 181,84 - **LIDOVINO ZANELLA - 508675719-34 -** 14437874-1 - IPVA - RENAVAM / EXERC 01197394572/2024 - 2.427,35 - **LIDYANE VERONICA DE SOUZA RIBEIRO - 086342089-31 -** 14429229-4 - IPVA - RENAVAM / EXERC 01165176103/2024 - 3.041,29 - **LIEGE DE VASCONCELOS**

TAVARES - 447915429-91 - 14435344-7 - IPVA - RENAVAM / EXERC 00525475389/2024 - 2.571,99 - **LIELCI LIMA DA ROSA - 042954299-29 -** 14398376-5 - IPVA - RENAVAM / EXERC 00850340675/2023 - 189,26 - **LIG OCULOS COMERCIAL LTDA - 08767613/0001-60 -** 14418231-6 - IPVA - RENAVAM / EXERC 01030906197/2024 - 2.690,07 - **LIGEA DIAS AMARANTE - 064123629-83 -** 14407808-0 - IPVA - RENAVAM / EXERC 01167127533/2024 - 5.901,21 - **LIGIA CARLA GRASSI DE LIMA - 067022779-03 -** 14425650-6 - IPVA - RENAVAM / EXERC 01305172784/2024 - 3.868,35 - **LIGIA APARECIDA BIAZIN - 967616879-34 -** 14440746-6 - IPVA - RENAVAM / EXERC 01222740394/2024 - 2.214,79 - **LIGIA CAROLINA GOMES DE AMORIM - 291637898-76 -** 14407977-9 - IPVA - RENAVAM / EXERC 01349796406/2024 - 5.757,17 - **LIGIA CRISTINA BATISTA - 043587339-30 -** 14418789-0 - IPVA - RENAVAM / EXERC 01050520855/2024 - 2.523,82 - **LIGIA CRISTINA DEGASPERI IEKER - 717192109-34 -** 14440452-1 - IPVA - RENAVAM / EXERC 00342607030/2024 - 2.233,31 - **LIGIA DE ALMEIDA ANTONIO DE FREITAS LIOGGI - 316750958-92 -** 14404998-5 - IPVA - RENAVAM / EXERC 00977272079/2023 - 155,95 - **LIGIA DE HOLANDA MARACCI - 023507950-20 -** 14439296-5 - IPVA - RENAVAM / EXERC 01288441298/2024 - 2.311,24 - **LIGIA FRANCISCA DE SOUZA SUMAN DE PAULA - 043181989-01 -** 14442460-3 - IPVA - RENAVAM / EXERC 01030167696/2024 - 2.037,89 - **LIGIA KENYA SCHOFFEN BAULI - 034868649-80 -** 14425913-0 - IPVA - RENAVAM / EXERC 01102051150/2024 - 3.737,29 - **LIGIA MARA FABRICIO DOS SANTOS - 801545309-72 -** 14417248-5 - IPVA - RENAVAM / EXERC 00565821881/2024 - 2.993,53 - **LIGIA MARA SENEGAGLIA - 613625659-20 -** 14434044-2 - IPVA - RENAVAM / EXERC 01165841352/2024 - 2.644,16 - **LIGIA MARIA VISINTIN - 006197189-86 -** 14438765-1 - IPVA - RENAVAM / EXERC 01149335685/2024 - 2.353,55 - **LIGIA PINHEIRO DE PINHO - 112242777-83 -** 14425704-9 - IPVA - RENAVAM / EXERC 01397797379/2024 - 3.844,63 - **LIGIA PRATES PEDROZA - 034385169-50 -** 14424873-2 - IPVA - RENAVAM / EXERC 01284947324/2024 - 4.368,98 - **LIGIA RODRIGUES ORLANDI CORDEIRO - 003775240-50 -** 14434794-3 - IPVA - RENAVAM / EXERC 01242230901/2024 - 2.609,31 - **LIGIANE DA SILVA ENGEL - 030040259-73 -** 14410640-7 - IPVA - RENAVAM / EXERC 01122089977/2024 - 4.518,45 - **LIGIANE MARIA MACIEL DE MELO TUOTO - 034541769-05 -** 14405986-7 - IPVA - RENAVAM / EXERC 01208917576/2024 - 9.633,02 - **LIGIANE TORRES GUIMARAES - 843940139-68 -** 14444131-1 - IPVA - RENAVAM / EXERC 01403309075/2024 - 1.797,23 - **LIKE ENTRETENIMENTO LTDA - 22513836/0001-22 -** 14414038-9 - IPVA - RENAVAM / EXERC 00113934432/2024 - 3.701,97 - **LILIA DOS SANTOS MEDEIROS PADILHA - 075702159-07 -** 14435944-5 - IPVA - RENAVAM / EXERC 01299724911/2024 - 2.537,41 - **LILIA MAGALHAES DOS SANTOS - 931942262-15 -** 14438855-0 - IPVA - RENAVAM / EXERC 00492435243/2024 - 2.349,96 - **LILIA BATISTA UBURANA - 025891281-26 -** 14429006-2 - IPVA - RENAVAM / EXERC 01067701580/2024 - 3.063,98 - **LILIA DE FATIMA DOS SANTOS - 028724749-00 -** 14417870-0 - IPVA - RENAVAM / EXERC 01145275076/2024 - 2.823,26 - **LILIA DOS SANTOS FARIAS - 072356919-30 -** 14437557-2 - IPVA - RENAVAM / EXERC 01078666382/2024 - 2.461,28 - **LILIA YUKO ISHIDA - 605505549-04 -** 14415870-9 - IPVA - RENAVAM / EXERC 01204868805/2024 - 3.378,72 - **LILIAM MIKI INADA GOMBATA - 749351359-72 -** 14424817-1 - IPVA - RENAVAM / EXERC 01241992204/2024 - 4.398,12 - **LILIAN ANGELA SANTANA - 017494789-51 -** 14426084-8 - IPVA - RENAVAM / EXERC 01303094409/2024 - 3.664,89 - **LILIAN APARECIDA GARBUIO - 542554819-20 -** 14437321-9 - IPVA - RENAVAM / EXERC 01064194882/2024 - 2.475,18 - **LILIAN APARECIDA HEDLER - 030434589-07 -** 14412177-5 - IPVA - RENAVAM / EXERC 01197598763/2024 - 4.092,49 - **LILIAN BERNADETE DOS ANJOS - 026213319-98 -** 14431588-0 - IPVA - RENAVAM / EXERC 01283908503/2024 - 2.829,78 - **LILIAN CANDIDA SILVA CORTES VOLPATO - 024400056-57 -** 14424636-5 - IPVA - RENAVAM / EXERC 01286071990/2024 - 4.561,02 - **LILIAN CRISTINA DE ASSIS - 878801139-91 -** 14419804-2 - IPVA - RENAVAM / EXERC 01132558619/2024 - 2.168,31 - **LILIAN CRISTINA DE PAULA - 045524559-23 -** 14429718-0 - IPVA - RENAVAM / EXERC 00994200757/2024 - 2.993,80 - **LILIAN CRISTINA MAINARDES DE MIRANDA - 692845639-68 -** 14409054-3 - IPVA - RENAVAM / EXERC 01238247706/2024 - 5.211,87 - **LILIAN CRISTINA SOARES BRAGA - 003448319-57 -** 14428209-4 - IPVA - RENAVAM / EXERC 01112444774/2024 - 3.165,09 - **LILIAN DE CASTRO LEITE - 835682989-53 -** 14430995-2 - IPVA - RENAVAM / EXERC 01053010343/2024 - 2.876,10 - **LILIAN DE FATIMA FERREIRA - 042624479-60 -** 14403697-2 - IPVA - RENAVAM / EXERC 00812684443/2023 - 162,27 - **LILIAN DE JESUS - 132682069-99 -** 14402184-3 - IPVA - RENAVAM / EXERC 00811519198/2023 - 170,95 - **LILIAN DOBRUSKI MACHADO DE LIMA - 020860169-48 -** 14407249-9 - IPVA - RENAVAM / EXERC 00996244344/2024 - 6.354,87 - **LILIAN FERNANDES PONTES - 081481449-23 -** 14428376-7 - IPVA - RENAVAM / EXERC 00595753671/2024 - 3.142,81 - **LILIAN GERMANO BACON - 055905019-46 -** 14418981-7 - IPVA - RENAVAM / EXERC 01118708145/2024 - 2.466,22 - **LILIAN KELI MITRUT MAITELLI - 076375819-18 -** 14418181-6 - IPVA - RENAVAM / EXERC 01238743533/2024 - 2.715,00 - **LILIAN MARIA TEIXEIRA GUIMARAES - 017033898-32 -** 14430792-5 - IPVA - RENAVAM / EXERC 01221049329/2024 - 2.895,16 - **LILIAN MORAIS KOTLESKI - 035233179-83 -** 14409314-3 - IPVA - RENAVAM / EXERC 01279739522/2024 - 5.082,75 - **LILIAN NEIA CUNHA - 005716599-85 -** 14444846-4 - IPVA - RENAVAM / EXERC 00543728510/2024 - 1.663,01 - **LILIAN PASQUALI BRACKER - 820456909-20 -** 14421709-8 - IPVA - RENAVAM / EXERC 00808121910/2023 - 185,98 - **LILIAN PATRICIA CORCHAK - 053443769-95 -** 14405209-9 - IPVA - RENAVAM / EXERC 00975765914/2023 - 154,29 - **LILIAN REGINA RAMOS - 747018439-20 -** 14398035-9 - IPVA - RENAVAM / EXERC 00847975010/2023 - 189,26 - **LILIAN RIBEIRO ARAUJO - 033863589-00 -** 14419621-0 - IPVA - RENAVAM / EXERC 01110222065/2024 - 2.227,72 - **LILIAN RICCI VIEIRA - 009669189-16 -** 14428024-5 - IPVA - RENAVAM / EXERC 01292234544/2024 - 3.193,76 - **LILIAN SHEYLA ARIAS VERONESE - 504439099-20 -** 14408936-7 - IPVA - RENAVAM / EXERC 01096270029/2024 - 5.255,56 - **LILIAN SILVA DOS SANTOS - 051475049-90 -** 14411955-0 - IPVA - RENAVAM / EXERC 01289771801/2024 - 4.149,35 - **LILIAN SIMION RORATTO - 722509259-68 -** 14411436-1 - IPVA - RENAVAM / EXERC 01278030775/2024 - 4.290,63 - **LILIAN SUZANE PIMENTA LIMA SILVA - 023204169-51 -** 14441342-3 - IPVA - RENAVAM / EXERC 00323088872/2024 - 2.173,89 - **LILIAN VANESSA CARRARA DE SOUZA - 025447989-80 -** 14410903-1 - IPVA - RENAVAM / EXERC 01242262951/2024 - 4.447,12 - **LILIANA APARECIDA SVERSUTTI CESAR - 635557009-87 -** 14426487-8 - IPVA - RENAVAM / EXERC 01297298214/2024 - 3.483,01 - **LILIANE ARRABAL PITA - 930115479-04 -** 14436360-4 - IPVA - RENAVAM / EXERC 01233617556/2024 - 2.515,55 - **LILIANE BARBOSA - 080723599-75 -** 14438810-0 - IPVA - RENAVAM / EXERC 01227731229/2024 - 2.350,60 - **LILIANE DUTRA SOARES BUENO - 930487180-87 -** 14407894-2 - IPVA - RENAVAM / EXERC 01100118796/2024 - 5.811,06 - 14411700-0 - IPVA - RENAVAM / EXERC 01073776562/2024 - 4.199,56 - **LILIANE INACIO MARTINS - 108118559-70 -** 14441993-6 - IPVA - RENAVAM / EXERC 01058742415/2024 - 2.091,65 - **LILIANE LAURA DE MACEDO CABRAL - 831102591-68 -** 14443504-4 - IPVA - RENAVAM / EXERC 00590347373/2024 - 1.904,66 - **LILIANE LORINI DE BASTIANI - 057496489-40 -** 14414582-8 - IPVA - RENAVAM / EXERC 01115104087/2024 - 3.602,47 - **LILIANE MACIEL FERREIRA OCHOA - 026128459-25 -** 14415913-6 - IPVA - RENAVAM / EXERC 00215263855/2024 - 3.369,73 - **LILIANE MARGRAF FERNANDES - 781552829-53 -** 14438045-2 - IPVA - RENAVAM / EXERC 01222905237/2024 - 2.416,27 - **LILIANE MARIA DIAS - 062142269-00 -** 14417158-6 - IPVA - RENAVAM / EXERC 00315450053/2024 - 3.014,61 - **LILIANE MARIA TORRES COSTA - 040761029-40 -** 14416447-4 - IPVA - RENAVAM / EXERC 01267035991/2024 - 3.201,76 - **LILIANE REGINA DE CARVALHO - 026213419-50 -** 14428634-0 - IPVA - RENAVAM / EXERC 00572872321/2024 - 3.119,23 - **LILIANE REGINA RIBEIRO - 064144989-55 -** 14436961-0 - IPVA - RENAVAM / EXERC 00461529521/2024 - 2.484,71 - **LILIANE VENTRE - 046352689-93 -** 14431327-5 - IPVA - RENAVAM / EXERC 01281627256/2024 - 2.848,08 - **LILYAN LUZIA DE ARAUJO - 978292779-15 -** 14412831-1 - IPVA - RENAVAM / EXERC 01256298309/2024 - 3.934,42 - **LIMA & PIERI CONFECCOES LTDA - ME - 08016684/0001-21 -** 14426324-3 - IPVA - RENAVAM / EXERC 00497420422/2024 - 3.557,76 - **LIMA ADVOGADOS ASSOCIADOS - 28796459/0001-62 -** 14406595-6 - IPVA - RENAVAM / EXERC 01318004397/2024 - 7.347,88 - **LIMING HU - 235122488-45 -** 14436329-9 - IPVA - RENAVAM / EXERC 00979215552/2024 - 2.518,60 - **LINA MARIA FENERICH CABELERA - 460769489-49 -** 14444008-0 - IPVA - RENAVAM / EXERC 00165814330/2024 - 1.815,76 - **LINALDO FELICIANO DE DEUS - 730339108-82 -** 14418853-5 - IPVA - RENAVAM / EXERC 00507568168/2024 - 2.499,07 - **LINCOLN ABREU LOPES - 068677209-19 -** 14440267-7 - IPVA - RENAVAM / EXERC 01302277755/2024 - 2.248,97 - **LINCOLN ALMEIDA AVON PORTELA RIBAS - 105076549-43 -** 14408989-8 - IPVA - RENAVAM / EXERC 01067685933/2024 - 5.251,96 - **LINCOLN ANDRE RAMALHO - 164513888-74 -** 14395872-8 - IPVA - RENAVAM / EXERC 00120144620/2023 - 308,37 - **LINCOLN APARECIDO MILTON - 801224269-91 -** 14440749-0 - IPVA - RENAVAM / EXERC 01218071637/2024 - 2.214,79 - **LINCOLN CESAR NUSDA - 038564289-09 -** 14428948-0 - IPVA - RENAVAM / EXERC 01057820897/2024 - 3.066,06 - **LINCOLN DA SILVA - 050923899-82 -** 14436050-8 - IPVA - RENAVAM / EXERC 01004716556/2024 - 2.532,85 - **LINCOLN ERIC CORDAO - 068552179-66 -** 14444111-7 - IPVA - RENAVAM / EXERC 00598294236/2024 - 1.801,01 - **LINCOLN FURLAN DE MIRANDA - 074010369-59 -** 14435658-6 - IPVA - RENAVAM / EXERC 00336942010/2024 - 2.550,25 - **LINCOLN KOJI MATSUMOTO - 066038478-76 -** 14407170-0 - IPVA - RENAVAM / EXERC 01206382861/2024 - 6.431,53 - **LINCOLN MASSAHIRO SUZUKI - 011854652-00 -** 14417220-5 - IPVA - RENAVAM / EXERC 01181046910/2024 - 3.001,56 - **LINCOLN PEREIRA VIDAL - 280365728-77 -** 14440349-5 - IPVA - RENAVAM / EXERC 01073434769/2024 - 2.243,72 - **LINCOLN SALGADO - 030272049-98 -** 14434699-8 - IPVA - RENAVAM / EXERC 01046104362/2024 - 2.610,88 - **LINCOLN TAVARES BASSOLI - 062019049-30 -** 14444609-7 - IPVA - RENAVAM / EXERC 01032785486/2024 - 1.714,87 - **LINCON CLEVIS DE SOUZA - 835170659-00 -** 14411266-0 - IPVA - RENAVAM / EXERC 01169213160/2024 - 4.327,52 - **LINCON DIEGO FERREIRA SOUZA - 073960639-57 -** 14439939-0 - IPVA - RENAVAM / EXERC 00947307150/2024 - 2.270,30 - **LINCON IURKIV GOMES - 020437459-64 -** 14432154-5 - IPVA - RENAVAM / EXERC 00596524854/2024 - 2.784,57 - **LINCON RAFAEL LOPES SIQUEIRA DA SILVA - 083242419-65 -** 14399247-0 - IPVA - RENAVAM / EXERC 00533207169/2023 - 180,12 - **LINDA BATISTA DA SILVA - 957029979-72 -** 14425164-4 - IPVA - RENAVAM / EXERC 00876432232/2024 - 4.152,35 - **LINDA DE CARVALHO JACOBOZI BALIEIRO - 105676348-50 -** 14400064-1 - IPVA - RENAVAM / EXERC 00826053556/2023 - 178,50 - **LINDACIR BLUM DA SILVA - 683280369-91 -** 14400961-4 - IPVA - RENAVAM / EXERC 00477384587/2023 - 176,24 - **LINDACIR VIEIRA - 742614109-82 -** 14397457-0 - IPVA - RENAVAM / EXERC 00909215120/2023 - 206,07 - **LINDAIR ADENIZE DA ROSA WOITCHEKOSKI - 024211499-75 -** 14438757-0 - IPVA - RENAVAM / EXERC 01146081950/2024 - 2.353,55 - **LINDALVA RODRIGUES MALDONADO DOS SANTOS - 063088819-10 -** 14426380-4 - IPVA - RENAVAM / EXERC 00527404748/2024 - 3.529,83 - **LINDALVO ANTERIO - 780119229-04 -** 14417039-3 - IPVA - RENAVAM / EXERC 00230951090/2024 - 3.036,02 - **LINDAMAR DA SILVA QUEIROZ - 463844489-04 -** 14428516-6 - IPVA - RENAVAM / EXERC 01000558530/2024 - 3.128,15 - **LINDAMAR DE FATIMA VIERA - 984889889-15 -** 14420446-8 - IPVA - RENAVAM / EXERC 00948155949/2024 - 1.869,93 - **LINDAMARIS HURMUS ALVES - 018409979-07 -** 14421677-6 - IPVA - RENAVAM / EXERC 00919232043/2023 - 187,26 - **LINDAMIR ANTUNES - 742937889-72 -** 14428272-8 - IPVA - RENAVAM / EXERC 01357904247/2024 - 3.156,35 - **LINDAMIR BARTZIK DA SILVA - 881328549-34 -** 14430410-1 - IPVA - RENAVAM / EXERC 00152101187/2024 - 2.927,74 - **LINDAMIR CARNEIRO DOS SANTOS - 748553799-72 -** 14440424-6 - IPVA - RENAVAM / EXERC 00191894281/2024 - 2.235,85 - **LINDAMIR COLONTONIO - 564349529-53 -** 14425820-7 - IPVA - RENAVAM / EXERC 01077952500/2024 - 3.781,63 - **LINDAMIR DE OLIVEIRA - 583132579-20 -** 14435737-0 - IPVA - RENAVAM / EXERC 01209961080/2024 - 2.548,25 - **LINDAMIR DIAS DA SILVA MORAIS - 053907009-29 -** 14403725-1 - IPVA - RENAVAM / EXERC 00805527974/2023 - 162,27 - **LINDAMIR DO NASCIMENTO DOS SANTOS - 773074889-49 -** 14403827-4 - IPVA - RENAVAM / EXERC 00805849254/2023 - 162,27 - **LINDAMIR DO ROCIO HERNER GILLIES - 307443859-20 -** 14428850-5 - IPVA - RENAVAM / EXERC 01225217668/2024

Diário Oficial Certificado Digitalmente
O Departamento de Imprensa Oficial do Estado do Paraná, de garantia de autenticidade deste documento, desde que visualizado através do site http://www.imprensaoficial.pr.gov.br

- 3.086,64 - **LINDAMIR MARCON - 195644499-87 -** 14412044-2 - IPVA - RENAVAM / EXERC 01271767144/2024 - 4.127,33 - **LINDAMIR PONTES - 102461908-76 -** 14434250-0 - IPVA - RENAVAM / EXERC 01093991337/2024 - 2.636,46 - **LINDAMIR TEREZINHA GIORDANI - 819974779-04 -** 14419055-6 - IPVA - RENAVAM / EXERC 01185202673/2024 - 2.427,35 - **LINDAMIR TEREZINHA RODRIGUES - 021854309-39 -** 14439276-0 - IPVA - RENAVAM / EXERC 01145312419/2024 - 2.312,80 - **LINDARCI DE OLIVEIRA MATOS - 509354299-72 -** 14422178-8 - IPVA - RENAVAM / EXERC 00835316149/2023 - 178,50 - **LINDAURA ALVES DE OLIVEIRA - 011643567-47 -** 14403975-0 - IPVA - RENAVAM / EXERC 00814716709/2023 - 162,27 - **LINDAURA ANACRETO DE LIMA - 763455139-20 -** 14402445-1 - IPVA - RENAVAM / EXERC 00806897066/2023 - 170,95 - **LINDAURA DE MADUREIRA PASQUETTO - 779935199-34 -** 14398632-2 - IPVA - RENAVAM / EXERC 00807702480/2023 - 185,98 - **LINDEVAL CEZAR GONCALVES GUIMARAES - 031470069-21 -** 14411409-4 - IPVA - RENAVAM / EXERC 01353968569/2024 - 4.296,14 - **LINDINALVA APARECIDA DE SOUZA AUGUSTO - 954893479-53 -** 14436282-9 - IPVA - RENAVAM / EXERC 01211443148/2024 - 2.521,05 - **LINDINALVA DA SILVA - 813407531-20 -** 14442470-0 - IPVA - RENAVAM / EXERC 00586358080/2024 - 2.037,38 - **LINDINALVA FERREIRA DOS SANTOS - 024211509-81 -** 14434996-2 - IPVA - RENAVAM / EXERC 01024853826/2024 - 2.593,09 - **LINDINALVA PEREIRA DE OLIVEIRA - 037808259-02 -** 14422942-8 - IPVA - RENAVAM / EXERC 00822263718/2023 - 170,95 - **LINDIOMAR SANTIN - 022958919-73 -** 14420412-3 - IPVA - RENAVAM / EXERC 01413084742/2024 - 1.897,28 - **LINDOLFO MOTIM RAMOS - 669614679-20 -** 14396906-1 - IPVA - RENAVAM / EXERC 00936089431/2023 - 219,36 - **LINDOMAR ALVES - 376715020-49 -** 14440386-0 - IPVA - RENAVAM / EXERC 00168448300/2024 - 2.239,18 - **LINDOMAR BERALDIN - 021065009-55 -** 14416771-6 - IPVA - RENAVAM / EXERC 00282664203/2024 - 3.108,88 - **LINDOMAR DA ROSA - 072779939-85 -** 14397712-9 - IPVA - RENAVAM / EXERC 00816027536/2023 - 202,24 - **LINDOMAR DA SILVA - 832579773-87 -** 14420568-5 - IPVA - RENAVAM / EXERC 01048123925/2024 - 1.770,87 - **LINDOMAR DE MATTOS - 006843589-48 -** 14416034-7 - IPVA - RENAVAM / EXERC 01119130546/2024 - 3.340,97 - **LINDOMAR FLORENTINO JUNIOR - 120973449-41 -** 14399623-9 - IPVA - RENAVAM / EXERC 00834346060/2023 - 178,50 - **LINDOMAR FRANCISCO DE OLIVEIRA - 022306519-60 -** 14400197-4 - IPVA - RENAVAM / EXERC 00845811169/2023 - 178,50 - **LINDOMAR JOSE DE MOURA - 079521229-16 -** 14442759-9 - IPVA - RENAVAM / EXERC 01259198348/2024 - 2.004,15 - **LINDOMAR JUSTINO DE PAULA - 878163262-20 -** 14442982-6 - IPVA - RENAVAM / EXERC 00462978869/2024 - 1.974,23 - **LINDOMAR LENZI - 310476709-25 -** 14439956-0 - IPVA - RENAVAM / EXERC 01194520615/2024 - 2.267,95 - **LINDOMAR MALHEIROS SCHULTZ - 552556049-68 -** 14414612-3 - IPVA - RENAVAM / EXERC 01144089201/2024 - 3.597,21 - 14430935-9 - IPVA - RENAVAM / EXERC 01169019312/2024 - 2.879,57 - **LINDOMAR RECH BULGARELLI - 018524729-60 -** 14411528-7 - IPVA - RENAVAM / EXERC 00138984514/2024 - 4.254,05 - **LINDOMAR SILVERIO DA CRUZ - 408311752-49 -** 14437772-9 - IPVA - RENAVAM / EXERC 00337377502/2024 - 2.432,10 - **LINDSAY RODRIGUES DE FRANCA - 074683849-24 -** 14425890-8 - IPVA - RENAVAM / EXERC 00593734874/2024 - 3.748,48 - **LINE & DESIGN ENGINEERING DO BRASIL LTDA - 10792843/0001-21 -** 14429110-7 - IPVA - RENAVAM / EXERC 00492469318/2024 - 3.053,22 - **LINEA FLORESTAL S/A - 04339898/0001-88 -** 14397187-2 - IPVA - RENAVAM / EXERC 00903330610/2023 - 213,15 - **LINEI KOVALEK - 006733449-08 -** 14439685-5 - IPVA - RENAVAM / EXERC 01269078604/2024 - 2.283,75 - **LINEI TEREZINHA RIBEIRO DE LIMA - 926136919-72 -** 14407701-6 - IPVA - RENAVAM / EXERC 01078775750/2024 - 5.974,49 - **LINEKER FERNANDES BRAITER DE OLIVEIRA - 104141149-90 -** 14397287-9 - IPVA - RENAVAM / EXERC 00374844542/2023 - 210,60 - **LINEU AMAURI MARQUES - 278624539-72 -** 14415020-1 - IPVA - RENAVAM / EXERC 00518683796/2024 - 3.529,83 - 14443986-4 - IPVA - RENAVAM / EXERC 00319249433/2024 - 1.822,31 - **LINEU EDUARDO SPAGOLLA - 016352289-80 -** 14408442-0 - IPVA - RENAVAM / EXERC 01109864563/2024 - 5.500,71 - **LINEU FRANCISCO GULINOSKI - 807216489-91 -** 14433003-0 - IPVA - RENAVAM / EXERC 01146518851/2024 - 2.727,23 - **LINEU RATTON FILHO - 201087969-49 -** 14408974-0 - IPVA - RENAVAM / EXERC 00306087596/2024 - 5.252,36 - **LINEU RIBAS - 883224839-53 -** 14410772-1 - IPVA - RENAVAM / EXERC 00970981830/2024 - 4.484,99 - **LINEU SERGIO HOIZER DE SOUZA - 275757139-72 -** 14399733-2 - IPVA - RENAVAM / EXERC 00827221215/2023 - 178,50 - **LINEU SILVA DE CARVALHO - 299352958-77 -** 14440167-0 - IPVA - RENAVAM / EXERC 00366805614/2024 - 2.256,98 - **LINEU TEIXEIRA DA SILVA - 025573989-34 -** 14423832-0 - IPVA - RENAVAM / EXERC 01193959974/2024 - 7.250,36 - **LINHA NOBRE MOVEIS SOB MEDIDA LTDA - 29755430/0001-03 -** 14412951-2 - IPVA - RENAVAM / EXERC 01337113791/2024 - 3.921,53 - **LINHARES VIDEO E FOTO VISUAIS LTDA - 00369047/0001-27 -** 14415680-3 - IPVA - RENAVAM / EXERC 00591536854/2024 - 3.414,75 - **LINIARA KARINE APARECIDA DA SILVA - 075930839-00 -** 14423157-0 - IPVA - RENAVAM / EXERC 00807181544/2023 - 162,27 - **LINIR ANA WIEDERGRIN - 930756269-53 -** 14404004-0 - IPVA - RENAVAM / EXERC 00810154200/2023 - 162,27 - **LINIRO ALCIONE GOBER - 274301899-20 -** 14415090-2 - IPVA - RENAVAM / EXERC 01185461008/2024 - 3.516,48 - **LINO CLAUS - 192065859-91 -** 14406274-4 - IPVA - RENAVAM / EXERC 01229006629/2024 - 8.265,04 - **LINOMAR LESSA SILVEIRA DERCI - 536210009-25 -** 14433543-0 - IPVA - RENAVAM / EXERC 01390932351/2024 - 2.675,94 - **LINS E MORAIS - DOCES LTDA - 31819224/0001-53 -** 14418218-9 - IPVA - RENAVAM / EXERC 01198440926/2024 - 2.698,72 - **LINSINGEN E LINSINGEN S/S - 07871161/0001-08 -** 14406747-9 - IPVA - RENAVAM / EXERC 01291660477/2024 - 6.932,87 - **LIOMAR DOS SANTOS DE SOUZA - 033517589-95 -** 14415440-1 - IPVA - RENAVAM / EXERC 00413260844/2024 - 3.463,10 - **LIONARA JOANA WINCKIEWICZ DALLAGNOLO - 928244479-15 -** 14438966-2 - IPVA - RENAVAM / EXERC 01056008579/2024 - 2.344,34 - **LIONTINA LUCIA GAYARDO ARAI - 781066649-53 -** 14429244-8 - IPVA - RENAVAM / EXERC 01010992250/2024 - 3.041,29 - **LIORCIDES MARCHIOLI - 202995839-53 -** 14424091-0 - IPVA - RENAVAM / EXERC 01134247335/2024 - 5.374,65 - **LIPAS IMOVEIS S.A. - 13252961/0001-35 -** 14406867-0 - IPVA - RENAVAM / EXERC 01252438327/2024 - 6.774,47 - **LIRA ANTONIO MICHEL - 512689488-96 -** 14424789-2 - IPVA - RENAVAM / EXERC 01228280336/2024 - 4.441,72 - **LIRA AUTO CENTER LTDA - 17192809/0001-65 -** 14428525-5 - IPVA - RENAVAM / EXERC 00450010694/2024 - 3.128,06 - **LIRIA BARBOSA - 039550569-02 -** 14396768-9 - IPVA - RENAVAM / EXERC 00972767053/2023 - 220,64 - **LIRIAM REIKA YUZAWA NOZAKI - 125573598-82 -** 14438850-0 - IPVA - RENAVAM / EXERC 00466309775/2024 - 2.349,96 - 14440644-3 - IPVA - RENAVAM / EXERC 01218886304/2024 - 2.220,45 - **LIRIAM SENGER RODRIGUES - 043301019-39 -** 14428214-0 - IPVA - RENAVAM / EXERC 01171719792/2024 - 3.164,95 - **LIRIANE DE CRISTO LARA - 042222519-33 -** 14397117-1 - IPVA - RENAVAM / EXERC 00975644882/2023 - 216,46 - **LIRIO ANTONIO MACIOLLE - 553540339-34 -** 14420317-8 - IPVA - RENAVAM / EXERC 00336605560/2024 - 1.940,90 - **LIRIO DA ROSA - 842054239-34 -** 14411009-9 - IPVA - RENAVAM / EXERC 01038801394/2024 - 4.401,77 - **LIRIO MORES MIOLA - 346898850-87 -** 14443290-8 - IPVA - RENAVAM / EXERC 00848014014/2024 - 1.933,46 - **LIRIO TAVARES - 033997809-07 -** 14445428-6 - IPVA - RENAVAM / EXERC 00326699163/2024 - 1.472,91 - **LIRIO WILCHEN - 014719549-78 -** 14443159-6 - IPVA - RENAVAM / EXERC 00598232958/2024 - 1.948,25 - **LIS MARIE MARTINI - 030993409-52 -** 14438323-0 - IPVA - RENAVAM / EXERC 00544432762/2024 - 2.390,36 - **LISA MARIE PEDROSO - 047322059-84 -** 14434870-2 - IPVA - RENAVAM / EXERC 00347546137/2024 - 2.605,71 - **LISANDRA CASTELLAM DE FARIAS - 075885469-21 -** 14415758-3 - IPVA - RENAVAM / EXERC 01257642860/2024 - 3.404,04 - **LISANDRA ELAINE DE OLIVEIRA - 965371599-20 -** 14406108-0 - IPVA - RENAVAM / EXERC 01199548879/2024 - 8.964,70 - **LISANDRA MAIRA PINHEIRO - 088132969-08 -** 14403715-4 - IPVA - RENAVAM / EXERC 00813487196/2023 - 162,27 - **LISANDRA RODRIGUES - 061785979-59 -** 14430593-0 - IPVA - RENAVAM / EXERC 01238972222/2024 - 2.907,54 - **LISANDRA THORSTENBERG - 020727179-81 -** 14414974-2 - IPVA - RENAVAM / EXERC 00324713150/2024 - 3.534,02 - **LISIANE BARBOSA SOARES - 042348549-05 -** 14423482-0 - IPVA - RENAVAM / EXERC 00165654015/2023 - 155,95 - **LISIANE DOS SANTOS POLIPPO BORGES - 814401620-34 -** 14410947-3 - IPVA - RENAVAM / EXERC 01262872690/2024 - 4.429,97 - **LISIANE TERESINHA DA ROSA - 041615009-80 -** 14423705-6 - IPVA - RENAVAM / EXERC 01136671193/2023 - 146,68 - **LISLAINE APARECIDA DOS ANJOS - 069243539-59 -** 14399107-5 - IPVA - RENAVAM / EXERC 00858113201/2023 - 183,45 - 14429521-8 - IPVA - RENAVAM / EXERC 00459258737/2024 - 3.014,06 - **LISLLEY GOMES FEIGE - 082499149-45 -** 14416703-1 - IPVA - RENAVAM / EXERC 00420864326/2024 - 3.128,06 - **LISSANDRA CRISTINA FIELTZ - 835354709-00 -** 14413203-3 - IPVA - RENAVAM / EXERC 01238138168/2024 - 3.873,54 - **LISSANDRO SANTOS DA SILVA VEIGA - 102104769-40 -** 14422016-1 - IPVA - RENAVAM / EXERC 00846822075/2023 - 178,50 - **LITANIA MARIA SANTOS DA SILVA - 444105065-87 -** 14414093-1 - IPVA - RENAVAM / EXERC 00565360973/2024 - 3.687,45 - **LIVAIR KUIAVA IANCOSKI - 861699399-15 -** 14403461-9 - IPVA - RENAVAM / EXERC 00452259517/2023 - 162,85 - **LIVIA CAROLINY DE JESUS SANTOS - 112094589-50 -** 14421938-4 - IPVA - RENAVAM / EXERC 00250830140/2023 - 182,94 - **LIVIA ELISA POLLES - 083947429-63 -** 14406439-9 - IPVA - RENAVAM / EXERC 01283411552/2024 - 7.684,10 - **LIVIA MARIA BOGO - 921477209-68 -** 14427092-4 - IPVA - RENAVAM / EXERC 01269158837/2024 - 3.338,78 - **LIVIA MARIA DE CARVALHO FERNANDES - 042015969-07 -** 14417157-8 - IPVA - RENAVAM / EXERC 00344133290/2024 - 3.014,61 - **LIVIA MARIA DONDALSKI - 064925659-08 -** 14418172-7 - IPVA - RENAVAM / EXERC 01095381676/2024 - 2.720,63 - **LIVIA PIZAIA LTDA - 53062828/0001-30 -** 14406074-1 - IPVA - RENAVAM / EXERC 01382834907/2024 - 9.138,96 - **LIVIA RICIERI BORGES LEAO - 059239269-46 -** 14436377-9 - IPVA - RENAVAM / EXERC 01153498615/2024 - 2.514,07 - **LIVIA WIELGANCZUK BANDEIRA - 106379019-08 -** 14409687-8 - IPVA - RENAVAM / EXERC 00853895449/2024 - 4.898,24 - **LIVING SERVICOS DE BELEZA E ESTETICA LTDA - 30606627/0001-51 -** 14412291-7 - IPVA - RENAVAM / EXERC 01356071926/2024 - 4.056,36 - **LIVINO ALVES LOPES - 024997049-00 -** 14426908-0 - IPVA - RENAVAM / EXERC 01389330882/2024 - 3.366,52 - **LIVRARIA FAMILIA CRISTA LTDA - 30724289/0001-52 -** 14443076-0 - IPVA - RENAVAM / EXERC 01238991510/2024 - 1.963,36 - **LIZ EMPREENDIMENTOS AGROPECUARIOS E TRANSPORTES LTDA - 05009704/0001-49 -** 14407281-2 - IPVA - RENAVAM / EXERC 01328257310/2024 - 6.292,08 - 14407282-0 - IPVA - RENAVAM / EXERC 01328258618/2024 - 6.292,08 - 14411004-8 - IPVA - RENAVAM / EXERC 01209995597/2024 - 4.404,64 - **LIZANDRA TEDDE DE CARVALHO - 174050348-10 -** 14411151-6 - IPVA - RENAVAM / EXERC 01384867640/2024 - 4.364,66 - **LIZANDRA APARECIDA MAZZAROTTO OGUCHI - 023204319-18 -** 14410007-7 - IPVA - RENAVAM / EXERC 00598448780/2024 - 4.773,75 - **LIZANDRA OTTONI GUGEL BALDISSERA - 819662889-72 -** 14429580-3 - IPVA - RENAVAM / EXERC 01334154993/2024 - 3.004,06 - **LIZANDRA REBELATTO DE BORBA - 27067253/0001-39 -** 14419965-0 - IPVA - RENAVAM / EXERC 01117674514/2024 - 2.108,25 - **LIZANE EUGENIA DE MORAES GRANDO - 044136009-24 -** 14432666-0 - IPVA - RENAVAM / EXERC 01081826328/2024 - 2.741,82 - **LIZANIL MIGUEL BARBOSA DE CASTRO - 621419619-04 -** 14434979-2 - IPVA - RENAVAM / EXERC 00327366184/2024 - 2.594,51 - **LIZETE LIMA MOTTA - 856853720-00 -** 14434540-1 - IPVA - RENAVAM / EXERC 00504666746/2024 - 2.621,73 - **LIZETE APARECIDA LEBICH - 626342089-87 -** 14404667-6 - IPVA - RENAVAM / EXERC 00876694792/2023 - 161,02 - **LIZETE DA SILVA - 035102449-23 -** 14398989-5 - IPVA - RENAVAM / EXERC 00877444641/2023 - 183,45 - **LIZETE MIGLIOLI - 648188969-34 -** 14427608-6 - IPVA - RENAVAM / EXERC 00457286385/2024 - 3.260,51 - **LIZEU GRANDE - 357904669-15 -** 14437555-6 - IPVA - RENAVAM / EXERC 01050559697/2024 - 2.461,28 - **LIZEU SMANIOTO - 585576019-72 -** 14441406-3 - IPVA - RENAVAM / EXERC 00598894675/2024 - 2.171,51 - **LIZEU VILLALVA VELASQUES - 406909201-30 -** 14409730-0 - IPVA - RENAVAM / EXERC 00950721956/2024 - 4.884,70 - **LIZIANE ADELIA DA SILVA ROCHA - 027280989-64 -** 14427146-7 - IPVA - RENAVAM / EXERC 01216682612/2024 - 3.330,73 - **LIZIANE CRISTINA AVI COLASSO AGNOLETTO - 936007559-00 -** 14433378-0 - IPVA - RENAVAM / EXERC 00481196005/2024 - 2.693,57 - **LIZIANE DENISE LEVA RIGONI - 040239419-48 -** 14426063-5 - IPVA - RENAVAM / EXERC 01166131219/2024 - 3.671,13 -

LIZIANE RIBEIRO BORGES DZIUBATE - 075337429-31 - 14429154-9 - IPVA - RENAVAM / EXERC 00531647501/2024 - 3.048,82 - **LJR PECAS E SERVICOS LTDA - 43963672/0001-05 -** 14411191-5 - IPVA - RENAVAM / EXERC 01230494259/2024 - 4.348,54 - **LKAR PREMIUM LTDA - 47006942/0001-40 -** 14412908-3 - IPVA - RENAVAM / EXERC 00528875213/2024 - 3.926,56 - **LLASSESSORIA EM LICITACOES E CONTRATOS LTDA - 52443030/0001-76 -** 14412643-2 - IPVA - RENAVAM / EXERC 01387679578/2024 - 3.987,74 - **LM LOCACAO DE MAQUINAS E TERRAPLENAGEM LTDA - 45397989/0001-57 -** 14419561-2 - IPVA - RENAVAM / EXERC 00118976788/2024 - 2.245,60 - **LM MOTORS LTDA. - 30122433/0001-80 -** 14408298-2 - IPVA - RENAVAM / EXERC 01155555012/2024 - 5.555,83 - **LM SOLUCOES AGRICOLAS LTDA - 29697474/0001-16 -** 14408348-2 - IPVA - RENAVAM / EXERC 01204812516/2024 - 5.543,27 - 14408349-0 - IPVA - RENAVAM / EXERC 01204811870/2024 - 5.543,27 - **LMG INCORPORACOES IMOBILIARIAS E PARTICIPACOES LTDA. - 15659047/0001-39 -** 14436255-1 - IPVA - RENAVAM / EXERC 00533112893/2024 - 2.522,52 - **LOACIR JAIME GUEDES MARTINEZ - 034528669-39 -** 14437340-5 - IPVA - RENAVAM / EXERC 01227470913/2024 - 2.475,15 - **LOAMI & LOARA MARTINS LTDA - 14281761/0001-73 -** 14418226-0 - IPVA - RENAVAM / EXERC 00589270591/2024 - 2.694,08 - **LOAN LUCAS TENORIO LIMA - 069107469-02 -** 14404879-2 - IPVA - RENAVAM / EXERC 00967656214/2023 - 155,95 - **LOANA DA SILVA FERNANDES - 121400449-08 -** 14419306-7 - IPVA - RENAVAM / EXERC 01041419705/2024 - 2.344,34 - **LOANDA DE FATIMA VIEIRA ALTHAUS - 066447629-56 -** 14406335-0 - IPVA - RENAVAM / EXERC 01289370513/2024 - 8.004,39 - **LOANE NAYARA DE PAULA SOUZA - 080801589-32 -** 14436471-6 - IPVA - RENAVAM / EXERC 01144741758/2024 - 2.510,42 - **LOANE SILVA MARTINS GUIMARAES - 013198671-62 -** 14412309-3 - IPVA - RENAVAM / EXERC 01292786008/2024 - 4.050,36 - **LOBUSS INDUSTRIA E COMERCIO EIRELI ME - 14474917/0001-32 -** 14435535-0 - IPVA - RENAVAM / EXERC 00593992849/2024 - 2.560,45 - **LOC CAR LOCADORA DE VEICULOS LTDA-ME - 08792545/0001-90 -** 14398321-8 - IPVA - RENAVAM / EXERC 00865328374/2023 - 189,26 - **LOCACAO DE VEICULOS E TRANSPORTES CEZARE LTDA - 17570652/0001-64 -** 14436091-5 - IPVA - RENAVAM / EXERC 00557588588/2024 - 2.529,16 - **LOCACAO IRMAOS ANDRADE LTDA - 15128681/0001-45 -** 14406610-3 - IPVA - RENAVAM / EXERC 01162100904/2024 - 7.301,58 - **LOCADORA E TRANSPORTADORA MED 1000 RIO LTDA - 02243028/0001-85 -** 14396018-8 - IPVA - RENAVAM / EXERC 00865338426/2023 - 277,39 - **LODIR DOMINGUES FERREIRA - 021854369-70 -** 14397151-1 - IPVA - RENAVAM / EXERC 00978865006/2023 - 215,37 - **LOECI TEREZINHA ALVES - 703855059-49 -** 14437674-9 - IPVA - RENAVAM / EXERC 01069814013/2024 - 2.445,37 - **LOEMIR CRUZ DA FONSECA - 709172139-04 -** 14399024-9 - IPVA - RENAVAM / EXERC 00865592934/2023 - 183,45 - **LOESSE DIAS DOS SANTOS - 279364069-72 -** 14419344-0 - IPVA - RENAVAM / EXERC 01123858710/2024 - 2.325,82 - **LOFT SOLUCOES LTDA - 14094081/0001-40 -** 14406102-0 - IPVA - RENAVAM / EXERC 01195230718/2024 - 8.964,70 - 14406799-1 - IPVA - RENAVAM / EXERC 01169871876/2024 - 6.878,03 - **LOGANS FERNANDO JASPER DOS SANTOS - 075168059-12 -** 14417357-0 - IPVA - RENAVAM / EXERC 00134004590/2024 - 2.970,78 - **LOGICA EMPREENDIMENTOS LTDA - 09322879/0001-62 -** 14417906-4 - IPVA - RENAVAM / EXERC 01038117485/2024 - 2.815,71 - 14436192-0 - IPVA - RENAVAM / EXERC 00699010802/2024 - 2.523,75 - **LOGIRISCO - INFORMACOES LTDA - 10171792/0001-10 -** 14408385-7 - IPVA - RENAVAM / EXERC 01083296997/2024 - 5.508,95 - **LOGISTICA OLIVEIRA LTDA - ME - 18382574/0001-37 -** 14442273-2 - IPVA - RENAVAM / EXERC 00199966427/2024 - 2.060,29 - **LOHAN MATIAS DA SILVA - ME - 18149025/0001-17 -** 14423671-8 - IPVA - RENAVAM / EXERC 01165880790/2023 - 148,39 - **LOHANNA NATHALIA DA SILVA LOPES - 063946119-05 -** 14417135-7 - IPVA - RENAVAM / EXERC 01158557547/2024 - 3.018,63 - **LOHRAN JOSE SUGAHARA - 076438849-51 -** 14405149-1 - IPVA - RENAVAM / EXERC 00483859184/2023 - 155,56 - **LOICI LOIRACI MANTOVANI - 894630569-04 -** 14437868-7 - IPVA - RENAVAM / EXERC 01200051138/2024 - 2.427,48 - **LOIDE PENIDO PAIVA - 668941409-44 -** 14425064-8 - IPVA - RENAVAM / EXERC 01160766565/2024 - 4.202,06 - **LOIDI BEJES LEIRIA - 029622899-08 -** 14414585-2 - IPVA - RENAVAM / EXERC 01015604460/2024 - 3.602,47 - **LOIR MICIANO DE FRANCA - 129758658-13 -** 14422260-1 - IPVA - RENAVAM / EXERC 00823818616/2023 - 178,50 - **LOIZA APARECIDA COUTINHO - 042275249-54 -** 14443778-0 - IPVA - RENAVAM / EXERC 00470045361/2024 - 1.858,39 - **LOJA CASA & DESIGN LTDA - 12988778/0001-30 -** 14409869-2 - IPVA - RENAVAM / EXERC 01223439086/2024 - 4.817,56 - **LOJA DE CONVENIENCIA EURO LTDA - ME - 12059145/0001-47 -** 14443753-5 - IPVA - RENAVAM / EXERC 00975171100/2024 - 1.864,16 - **LOJA DE CONVENIENCIAS VOLTOLINI LTDA ME - 11878913/0001-21 -** 14435137-1 - IPVA - RENAVAM / EXERC 00234231181/2024 - 2.585,92 - **LOLIVO DE JOSE CORDEIRO PENTEADO - 700163649-53 -** 14400914-2 - IPVA - RENAVAM / EXERC 00476943388/2023 - 176,24 - **LOLLA DISTRIBUIDORA DE CALCADOS LTDA - 25310354/0001-63 -** 14431831-5 - IPVA - RENAVAM / EXERC 00594295807/2024 - 2.815,78 - **LOMBARDI MADEIRAS LTDA - 12913329/0001-22 -** 14407606-0 - IPVA - RENAVAM / EXERC 01315629671/2024 - 6.031,85 - **LOND-PLAST COMERCIO DE PLASTICOS LTDA - 32043977/0001-82 -** 14441839-5 - IPVA - RENAVAM / EXERC 01171160175/2024 - 2.115,14 - **LONDON TERRAPLENAGEM EIRELI - 42468623/0001-33 -** 14407761-0 - IPVA - RENAVAM / EXERC 01096613783/2024 - 5.946,16 - **LONDRIBAG INDUSTRIA E COMERCIO DE EMBALAGENS LTDA - 33610897/0001-24 -** 14415604-8 - IPVA - RENAVAM / EXERC 01275915792/2024 - 3.429,12 - **LONIR ALVES DE LIMA - 510291389-15 -** 14409234-1 - IPVA - RENAVAM / EXERC 01074440150/2024 - 5.118,07 - **LOOF EMPREENDIMENTOS LTDA - 20538052/0001-23 -** 14442505-7 - IPVA - RENAVAM / EXERC 00829091130/2024 - 2.033,91 - **LOOT BOX LTDA - 34362479/0001-28 -** 14412755-2 - IPVA - RENAVAM / EXERC 01315592379/2024 - 3.957,39 - **LOPES & LOPES AUTO PECAS LTDA - 31523155/0001-36 -** 14408280-0 - IPVA - RENAVAM / EXERC 01130115604/2024 - 5.561,60 - **LOPES & LOPES TRANSPORTES RODOVIARIOS LTDA - 15689309/0001-08 -** 14413277-7 - IPVA - RENAVAM / EXERC 00595718302/2024 - 3.852,62 - 14413593-8 - IPVA - RENAVAM / EXERC 00995088063/2024 - 3.788,54 - 14431905-2 - IPVA - RENAVAM / EXERC 00527162132/2024 - 2.810,41 - 14435263-7 - IPVA - RENAVAM / EXERC 00379646854/2024 - 2.575,77 - 14438472-5 - IPVA - RENAVAM / EXERC 00475767624/2024 - 2.377,13 - **LORAINE VALERIA SOUZA - 365933039-68 -** 14441327-0 - IPVA - RENAVAM / EXERC 01036280788/2024 - 2.174,41 - **LORE LOGISTICA REVERSA - LTDA - 18597739/0001-98 -** 14426982-9 - IPVA - RENAVAM / EXERC 01320976333/2024 - 3.358,40 - **LORE METAIS LTDA - 22327095/0001-95 -** 14412650-5 - IPVA - RENAVAM / EXERC 01316815509/2024 - 3.985,36 - 14413709-4 - IPVA - RENAVAM / EXERC 01316873061/2024 - 3.761,36 - 14426796-6 - IPVA - RENAVAM / EXERC 01276770470/2024 - 3.382,65 - 14426797-4 - IPVA - RENAVAM / EXERC 01276769900/2024 - 3.382,65 - **LOREANE APARECIDA SOARES DOS SANTOS - 633782309-59 -** 14439900-5 - IPVA - RENAVAM / EXERC 00518315100/2024 - 2.270,85 - **LORECI DA SILVA CARDOSO PRESTES - 000582779-51 -** 14401185-6 - IPVA - RENAVAM / EXERC 00842735941/2023 - 174,01 - **LORECI PEREIRA RAMOS - 513106359-00 -** 14412351-4 - IPVA - RENAVAM / EXERC 00943725186/2024 - 4.036,66 - **LORECI ROSA DA SILVA MOREIRA - 024367409-09 -** 14398264-5 - IPVA - RENAVAM / EXERC 00854351809/2023 - 189,26 - **LOREDI DE FARIA - 648289569-72 -** 14396169-9 - IPVA - RENAVAM / EXERC 00960267182/2023 - 238,89 - **LORENA DEGANUTTI REGINO - 099569559-81 -** 14414656-5 - IPVA - RENAVAM / EXERC 01340031890/2024 - 3.585,18 - **LORENA LOCATELI RIBEIRO - 086797169-01 -** 14428755-0 - IPVA - RENAVAM / EXERC 01093608215/2024 - 3.106,52 - **LORENA BANNACH - 051272169-65 -** 14412316-6 - IPVA - RENAVAM / EXERC 01224574459/2024 - 4.046,59 - **LORENA BONAROSKI TORRES - 078659119-63 -** 14427493-8 - IPVA - RENAVAM / EXERC 01134345868/2024 - 3.287,93 - **LORENA CARLA GARCIA COLOMBARI - 073538889-03 -** 14439635-9 - IPVA - RENAVAM / EXERC 00348645449/2024 - 2.288,75 - **LORENA CAROLINA DOMINGOS GUERRA - 088630899-22 -** 14430473-0 - IPVA - RENAVAM / EXERC 01061644291/2024 - 2.923,45 - **LORENA CRISTHINE BUHRER DANGUY - 080092919-51 -** 14441281-8 - IPVA - RENAVAM / EXERC 01182199680/2024 - 2.177,79 - **LORENA IVETE BONATO DE SIQUEIRA - 466125999-87 -** 14396473-6 - IPVA - RENAVAM / EXERC 00903314304/2023 - 231,39 - **LORENA MALUCELLI PELANDA - 053415489-14 -** 14409321-6 - IPVA - RENAVAM / EXERC 01099978006/2024 - 5.082,57 - **LORENA MARI CORDEIRO - 780811499-53 -** 14409000-4 - IPVA - RENAVAM / EXERC 01113213873/2024 - 5.244,32 - 14428254-0 - IPVA - RENAVAM / EXERC 01142357276/2024 - 3.159,68 - **LORENA MARIUSSI - 523711319-20 -** 14420703-3 - IPVA - RENAVAM / EXERC 00536702853/2024 - 1.577,57 - **LORENA NEIA AUGUSTO - 076849709-41 -** 14440902-7 - IPVA - RENAVAM / EXERC 01075397712/2024 - 2.199,15 - **LORENA PERON - 074036069-81 -** 14418477-7 - IPVA - RENAVAM / EXERC 00451154584/2024 - 2.621,73 - **LORENA REIS DE ALMEIDA - 003971242-79 -** 14415966-7 - IPVA - RENAVAM / EXERC 01319829357/2024 - 3.358,47 - **LORENA SOUZA DA CRUZ PARRALES 08647214986 - 25153228/0001-42 -** 14416692-2 - IPVA - RENAVAM / EXERC 00596221614/2024 - 3.128,06 - **LORENA STEFFENS POSSERA - 074911659-58 -** 14414694-8 - IPVA - RENAVAM / EXERC 01267481177/2024 - 3.582,57 - **LORENA TORTATO - 095101659-80 -** 14435907-0 - IPVA - RENAVAM / EXERC 00455813728/2024 - 2.539,60 - **LORENI GONCALVES DA SILVA - 005044799-89 -** 14442166-3 - IPVA - RENAVAM / EXERC 01068563300/2024 - 2.071,31 - **LORENI JOSE CAVALLI - 031254539-84 -** 14396779-4 - IPVA - RENAVAM / EXERC 00982698500/2023 - 220,54 - **LORENI LIMA DA SILVA - 914456989-00 -** 14422839-1 - IPVA - RENAVAM / EXERC 00872263959/2023 - 172,12 - **LORENI SALETE ANHAIA - 787503009-97 -** 14444320-9 - IPVA - RENAVAM / EXERC 01024786185/2024 - 1.761,52 - **LORENIL PEREIRA ELIZIARIO - 775282479-87 -** 14444951-7 - IPVA - RENAVAM / EXERC 00934805067/2024 - 1.631,25 - **LORENITA DE FATIMA IAROCRINSKI - 255882598-40 -** 14428979-0 - IPVA - RENAVAM / EXERC 01010565521/2024 - 3.065,35 - **LORENVEST COMERCIO DE CONFECCOES LTDA - 00393775/0001-74 -** 14425596-8 - IPVA - RENAVAM / EXERC 00855195495/2024 - 3.897,71 - **LORENZ & CIA LTDA - 00546131/0001-79 -** 14416746-5 - IPVA - RENAVAM / EXERC 00555701913/2024 - 3.115,87 - **LORENZO SCALASSARA BECK MOREIRA - 110113749-51 -** 14414752-9 - IPVA - RENAVAM / EXERC 01256806568/2024 - 3.572,15 - **LORENZO UKASINSKI - 096058539-73 -** 14415784-2 - IPVA - RENAVAM / EXERC 01257909999/2024 - 3.352,39 - **LORETE CRISTINA PROVENZI - 015635989-81 -** 14436915-7 - IPVA - RENAVAM / EXERC 01162807226/2024 - 2.486,12 - **LORETE DO ROCIO DOS SANTOS - 612226909-34 -** 14411684-4 - IPVA - RENAVAM / EXERC 01323334596/2024 - 4.207,31 - **LORETO PARTICIPACOES LTDA - 09575699/0001-92 -** 14406890-4 - IPVA - RENAVAM / EXERC 01187386763/2024 - 6.752,26 - **LORHANA ISABELLE GOMES BRAGA - 092563769-62 -** 14430236-2 - IPVA - RENAVAM / EXERC 01015562644/2024 - 2.949,42 - **LORIANE APARECIDA PLACKIEVICZ - 680320059-00 -** 14415583-1 - IPVA - RENAVAM / EXERC 01076268142/2024 - 3.432,47 - **LORICLEI DE JESUS RAMOS - 107059629-97 -** 14397723-4 - IPVA - RENAVAM / EXERC 00538420227/2023 - 200,67 - **LORINEI DE JESUS DE ASSUNCAO - 039387509-10 -** 14399131-8 - IPVA - RENAVAM / EXERC 00874422868/2023 - 183,45 - **LORINEI FERNANDO BATHKE DE QUEIROZ 07574519935 - 38439818/0001-88 -** 14429720-2 - IPVA - RENAVAM / EXERC 00585706352/2024 - 2.993,80 - **LORIVAL BOARO - 238720399-20 -** 14437556-4 - IPVA - RENAVAM / EXERC 01042553081/2024 - 2.461,28 - **LORIVAL DA CUNHA SOBRINHO - 553310509-30 -** 14409451-4 - IPVA - RENAVAM / EXERC 01241527641/2024 - 5.028,79 - **LORIVAL DIAS DA SILVA - 667013849-00 -** 14411610-0 - IPVA - RENAVAM / EXERC 01175736756/2024 - 4.223,68 - **LORIVAL MONTEIRO PINTO - 358794089-49 -** 14396499-0 - IPVA - RENAVAM / EXERC 00898268672/2023 - 231,39 - **LORIVAL ROSA GONCALVES - 014904239-66 -** 14405584-5 - IPVA - RENAVAM / EXERC 00495730300/2023 - 147,61 - **LORIVAL SOARES - 620143589-15 -** 14402439-7 - IPVA - RENAVAM / EXERC 00800278879/2023 - 170,95 - **LORIVALDO FONSECA STOLARIC - 266262518-05 -** 14402246-7 - IPVA - RENAVAM / EXERC 00819386308/2023 - 170,95 - **LORRAINE BISPO BONARI - 044134891-28 -** 14401391-3 - IPVA - RENAVAM / EXERC 00829205675/2023 - 174,01 - **LORRAINE DE REZENDE RAIMUNDINI DOS SANTOS - 037448719-75 -** 14439332-5 - IPVA - RENAVAM / EXERC 00251622827/2024 - 2.308,30 - **LORRAINY CAROLINE FABIANO BARBOSA DOS REIS - 077970239-56 -** 14402202-5 - IPVA - RENAVAM / EXERC 00860541320/2023 - 170,95 - **LORRAN AUGUSTO VEIGA**

Diário Oficial Certificado Digitalmente
O Departamento de Imprensa Oficial do Estado do Paraná, de garantia de autenticidade deste documento, desde que visualizado através do site http://www.imprensaoficial.pr.gov.br

CLAUDINO HOFFMANN - 076359719-80 - 14441260-5 - IPVA - RENAVAM / EXERC 01189622480/2024 - 2.177,79 - **LORRARA FERNANDES LINO - 063065149-37 -** 14421147-2 - IPVA - RENAVAM / EXERC 00877820210/2023 - 206,07 - **LORRAYNE THAIS FERREIRA GONCALVES - 126501429-95 -** 14404130-5 - IPVA - RENAVAM / EXERC 00810113198/2023 - 162,27 - **LORY LOURIVAL SANSON - 027403389-53 -** 14428107-1 - IPVA - RENAVAM / EXERC 01157286515/2024 - 3.175,27 - **LORY PANISSAO JUNIOR - 077477079-16 -** 14418214-6 - IPVA - RENAVAM / EXERC 01402090541/2024 - 2.699,73 - **LOSDETE APARECIDA LOPES - 020166229-97 -** 14426833-4 - IPVA - RENAVAM / EXERC 01008186888/2024 - 3.374,61 - **LOTARIO NASCIMENTO PRADO - 357942759-87 -** 14410294-0 - IPVA - RENAVAM / EXERC 00463893034/2024 - 4.663,75 - **LOTEAR ADMINISTRADORA DE BENS LTDA - 40903950/0001-40 -** 14406504-2 - IPVA - RENAVAM / EXERC 01298604378/2024 - 7.561,78 - **LOUGAS CERILO ANZOLIN - 067299199-30 -** 14419689-9 - IPVA - RENAVAM / EXERC 01422164419/2024 - 2.202,65 - **LOUISE VERONICA IEGER - 468012018-59 -** 14441489-6 - IPVA - RENAVAM / EXERC 01141576101/2024 - 2.164,39 - **LOURDES MARIA DE COL - 761487859-00 -** 14416921-2 - IPVA - RENAVAM / EXERC 01044747592/2024 - 3.062,19 - **LOURDES APARECIDA DOS SANTOS - 069979919-80 -** 14422226-1 - IPVA - RENAVAM / EXERC 00845403893/2023 - 178,50 - **LOURDES APARECIDA DOS SANTOS MACHADO - 913057059-04 -** 14417703-7 - IPVA - RENAVAM / EXERC 01043885380/2024 - 2.874,33 - **LOURDES APARECIDA PAIVA - 029432369-42 -** 14440467-0 - IPVA - RENAVAM / EXERC 00281478309/2024 - 2.232,53 - **LOURDES APARECIDA ROSEGHINI CORREIA - 015137499-60 -** 14435012-0 - IPVA - RENAVAM / EXERC 01013502938/2024 - 2.593,09 - **LOURDES BLUM DE BRITO - 550889299-00 -** 14405203-0 - IPVA - RENAVAM / EXERC 01368343101/2023 - 154,46 - **LOURDES DE OLIVEIRA SOUZA - 024675959-35 -** 14432308-4 - IPVA - RENAVAM / EXERC 01062088228/2024 - 2.767,47 - **LOURDES DO ROCIO BRANCO DE SOUZA - 491657719-15 -** 14409244-9 - IPVA - RENAVAM / EXERC 01068616773/2024 - 5.118,07 - **LOURDES FARIAS - 937672779-72 -** 14434088-4 - IPVA - RENAVAM / EXERC 00820576492/2024 - 2.641,80 - **LOURDES FATIMA FREDERICO - 489805879-53 -** 14440005-4 - IPVA - RENAVAM / EXERC 00496182005/2024 - 2.267,20 - **LOURDES FERREIRA - 858323409-49 -** 14424412-5 - IPVA - RENAVAM / EXERC 00252461215/2024 - 4.804,72 - **LOURDES GALIOTTO RIGHI - 825150009-59 -** 14441959-6 - IPVA - RENAVAM / EXERC 01001172210/2024 - 2.099,38 - **LOURDES GONCALVES DE PAULA - 099532388-71 -** 14440524-2 - IPVA - RENAVAM / EXERC 00483569364/2024 - 2.230,44 - **LOURDES MARA CZUY LICH - 018880339-40 -** 14411926-6 - IPVA - RENAVAM / EXERC 00895606879/2024 - 4.152,35 - **LOURDES MARIA FIGUEIREDO - 022729269-32 -** 14398539-3 - IPVA - RENAVAM / EXERC 00943226660/2023 - 187,26 - **LOURDES MARILDE THIS - 871891009-20 -** 14442654-1 - IPVA - RENAVAM / EXERC 01075046626/2024 - 2.015,48 - **LOURDES MENDES DA SILVA - 140128598-89 -** 14432966-0 - IPVA - RENAVAM / EXERC 00470468084/2024 - 2.729,73 - **LOURDES NAVARRO DA SILVA - 172023778-61 -** 14405520-9 - IPVA - RENAVAM / EXERC 00134413318/2023 - 148,88 - **LOURDES PELLE - 843297009-30 -** 14443622-9 - IPVA - RENAVAM / EXERC 00829773355/2024 - 1.888,06 - **LOURDES PRIOR - 525169039-87 -** 14411374-8 - IPVA - RENAVAM / EXERC 00930851498/2024 - 4.302,47 - **LOURDES REICHERT PIRES - 453250069-91 -** 14419679-1 - IPVA - RENAVAM / EXERC 00327801638/2024 - 2.205,25 - **LOURDES VALERIO BITENCOURT - 774742369-15 -** 14399964-5 - IPVA - RENAVAM / EXERC 00834773201/2023 - 178,50 - **LOURDES ZAVOLSKI - 035233829-63 -** 14430397-0 - IPVA - RENAVAM / EXERC 01260521440/2024 - 2.928,62 - **LOUREDES TORRES DO COUTO - 105288301-04 -** 14395784-5 - IPVA - RENAVAM / EXERC 00224035460/2023 - 319,02 - **LOURENA RAQUEL ALMEIDA - 035637021-60 -** 14424756-6 - IPVA - RENAVAM / EXERC 00496480804/2024 - 4.461,92 - **LOURENCO CORDEIRO - 061109599-87 -** 14433924-0 - IPVA - RENAVAM / EXERC 01402035516/2024 - 2.656,74 - **LOURENCO DOS SANTOS - 626525329-87 -** 14398045-6 - IPVA - RENAVAM / EXERC 00853755337/2023 - 189,26 - **LOURENCO FRANCA - 666250259-68 -** 14442965-6 - IPVA - RENAVAM / EXERC 00136045499/2024 - 1.981,32 - **LOURENCO KAPHAN FERNANDES - 007757269-66 -** 14413417-6 - IPVA - RENAVAM / EXERC 01277799919/2024 - 3.830,30 - **LOURENCO MIGUEL METNEK & CIA LTDA - 81650376/0001-43 -** 14396620-8 - IPVA - RENAVAM / EXERC 00841471339/2023 - 228,50 - **LOURENCO ROSA DOS SANTOS - 365230039-49 -** 14398063-4 - IPVA - RENAVAM / EXERC 00860720489/2023 - 189,26 - **LOURENCO VEICULOS LTDA - 05050658/0001-21 -** 14439000-8 - IPVA - RENAVAM / EXERC 00566197898/2024 - 2.342,98 - **LOURIBERTO DO NASCIMENTO FERREIRA - 029803079-98 -** 14398055-3 - IPVA - RENAVAM / EXERC 00872694887/2023 - 189,26 - **LOURIMAR GASPARIN RODRIGUES - 022240849-94 -** 14400745-0 - IPVA - RENAVAM / EXERC 00846081628/2023 - 178,50 - **LOURIVAL ANTONIO FAUSTINO BUENO - 529834129-20 -** 14396888-0 - IPVA - RENAVAM / EXERC 00947754644/2023 - 219,36 - **LOURIVAL APARECIDO DE OLIVEIRA - 042299579-71 -** 14399379-5 - IPVA - RENAVAM / EXERC 00832424404/2023 - 178,50 - **LOURIVAL APARECIDO DOS REIS - 719518309-20 -** 14399361-2 - IPVA - RENAVAM / EXERC 00853229775/2023 - 178,50 - **LOURIVAL CARDOSO SOBRINHO - 702900088-91 -** 14440583-8 - IPVA - RENAVAM / EXERC 00881564877/2024 - 2.225,91 - **LOURIVAL DARIENZO DE SOUZA - 043953669-37 -** 14443869-8 - IPVA - RENAVAM / EXERC 00906771714/2024 - 1.840,22 - **LOURIVAL DE CAMPOS - 039782869-12 -** 14422093-5 - IPVA - RENAVAM / EXERC 00835675033/2023 - 178,50 - **LOURIVAL DONIZETE DE PAULA - 031385479-31 -** 14429091-7 - IPVA - RENAVAM / EXERC 01160140399/2024 - 3.054,93 - **LOURIVAL FERREIRA ALVES SOBRINHO - 031471129-50 -** 14401026-4 - IPVA - RENAVAM / EXERC 00822034239/2023 - 174,01 - **LOURIVAL FERREIRA DA SILVA - 028599799-80 -** 14407935-3 - IPVA - RENAVAM / EXERC 00492274592/2024 - 5.778,06 - **LOURIVAL GERMANO ROBRES - 702724509-44 -** 14438967-0 - IPVA - RENAVAM / EXERC 01053075658/2024 - 2.344,34 - **LOURIVAL JOAO ALVES - 082319048-08 -** 14405065-7 - IPVA - RENAVAM / EXERC 00166442640/2023 - 155,95 - **LOURIVAL JOSE DE SOUZA - 278903929-15 -** 14423162-7 - IPVA - RENAVAM / EXERC 00808159186/2023 - 162,27 - **LOURIVAL JOSE DE SOUZA - 590896019-53 -** 14440427-0 - IPVA - RENAVAM / EXERC 00153312106/2024 - 2.235,85 - **LOURIVAL MACHADO DE BONFIM - 014848479-46 -** 14397219-4 - IPVA - RENAVAM / EXERC 00882154605/2023 - 213,15 - **LOURIVAL MARQUES DE DEUS - 582300179-72 -** 14397090-6 - IPVA - RENAVAM / EXERC 00857771507/2023 - 217,43 - **LOURIVAL NOBRIGA DE ARAUJO - 483699189-72 -** 14413372-2 - IPVA - RENAVAM / EXERC 00533719461/2024 - 3.836,04 - **LOURIVAL RAFAEL BRENZAM - 031164439-20 -** 14413406-0 - IPVA - RENAVAM / EXERC 00981903738/2024 - 3.833,32 - **LOURIVAL RAMOS DE PAULA - 440210629-04 -** 14402018-9 - IPVA - RENAVAM / EXERC 00878049770/2023 - 172,12 - **LOURIVAL SOUZA CARDOSO - 672010919-72 -** 14400114-1 - IPVA - RENAVAM / EXERC 00828136874/2023 - 178,50 - **LOUROSS TRANSPORTES RODOVIARIOS LTDA - 07785369/0001-04 -** 14410329-7 - IPVA - RENAVAM / EXERC 00559007639/2024 - 4.645,73 - **LOVANI NATALIA GERVIECK - 048096719-92 -** 14406257-4 - IPVA - RENAVAM / EXERC 01164860698/2024 - 8.314,38 - **LOYANE ANTUNES MONTEIRO - 059866559-58 -** 14411146-0 - IPVA - RENAVAM / EXERC 01293290588/2024 - 4.365,38 - **LSR SERVICOS DE COBRANCA LTDA. - 08710327/0001-69 -** 14436326-4 - IPVA - RENAVAM / EXERC 00950908452/2024 - 2.518,60 - **LSX TRANSPORTES LTDA - 17410632/0001-26 -** 14406301-5 - IPVA - RENAVAM / EXERC 00259919632/2024 - 8.102,54 - **LTCBA COMERCIO DE CAMINHOES LTDA - 05500026/0001-12 -** 14437589-0 - IPVA - RENAVAM / EXERC 00206639163/2024 - 2.455,78 - **LU E LU CASA DE ASSADOS E RESTAURANTE LTDA - 47010069/0001-60 -** 14405980-8 - IPVA - RENAVAM / EXERC 01326108481/2024 - 9.650,08 - **LUAN ALTIMINO SILVA DOS SANTOS - 106143559-82 -** 14443140-5 - IPVA - RENAVAM / EXERC 01066766336/2024 - 1.954,36 - **LUAN AUGUSTO LAZARINI - 107816909-86 -** 14442143-4 - IPVA - RENAVAM / EXERC 01154230276/2024 - 2.071,87 - **LUAN BRAYAN PINTO DE ANDRADE - 139517619-11 -** 14400432-9 - IPVA - RENAVAM / EXERC 00838686656/2023 - 178,50 - **LUAN CARLOS CAMARGO - 050168189-24 -** 14443132-4 - IPVA - RENAVAM / EXERC 01192359370/2024 - 1.956,22 - **LUAN CARLOS FOGACA - 081965149-48 -** 14405003-7 - IPVA - RENAVAM / EXERC 00250565943/2023 - 155,95 - **LUAN CARLOS SIMOES - 095381539-01 -** 14428535-2 - IPVA - RENAVAM / EXERC 00546416560/2024 - 3.128,06 - **LUAN DE CAMARGO - 084462759-37 -** 14411385-3 - IPVA - RENAVAM / EXERC 01226025320/2024 - 4.301,21 - **LUAN DOS SANTOS MARQUES - 112476619-70 -** 14403888-6 - IPVA - RENAVAM / EXERC 00818633034/2023 - 162,27 - **LUAN ESTEVES MARTELOZO - 080818379-65 -** 14445212-7 - IPVA - RENAVAM / EXERC 00961907827/2024 - 1.555,34 - **LUAN GABRIEL MELO NASCIMENTO - 051769579-06 -** 14426249-2 - IPVA - RENAVAM / EXERC 01208028216/2024 - 3.589,73 - **LUAN GABRIEL PUCHTA FERREIRA - 114416799-01 -** 14435289-0 - IPVA - RENAVAM / EXERC 00458904651/2024 - 2.575,19 - 14438559-4 - IPVA - RENAVAM / EXERC 00992386543/2024 - 2.368,48 - **LUAN GIRARDI - 075953949-96 -** 14422251-2 - IPVA - RENAVAM / EXERC 00828820589/2023 - 178,50 - **LUAN GUILHERME PULCINELLI PEREIRA - 101162339-07 -** 14436241-1 - IPVA - RENAVAM / EXERC 00492489963/2024 - 2.522,52 - **LUAN GUSTAVO GOMES CASSARO - 076148569-45 -** 14431081-0 - IPVA - RENAVAM / EXERC 00428766544/2024 - 2.864,77 - **LUAN HENRIQUE DOS SANTOS MARQUES - 080854819-01 -** 14440181-6 - IPVA - RENAVAM / EXERC 00409547298/2024 - 2.256,98 - **LUAN HENRIQUE RODRIGUES - 106208959-69 -** 14444705-0 - IPVA - RENAVAM / EXERC 00995516120/2024 - 1.708,00 - **LUAN HENRIQUE SORPREZO - 062001119-01 -** 14413514-8 - IPVA - RENAVAM / EXERC 00568310403/2024 - 3.808,39 - **LUAN JACOB DE SOUZA - 096896549-00 -** 14424097-9 - IPVA - RENAVAM / EXERC 01128081366/2024 - 5.350,00 - **LUAN JOFRE - 075997559-00 -** 14430789-5 - IPVA - RENAVAM / EXERC 01221103706/2024 - 2.895,30 - **LUAN LAURO FREITAS SORRILHA - 027019841-57 -** 14395933-3 - IPVA - RENAVAM / EXERC 00844669300/2023 - 297,14 - **LUAN MARINS - 101774169-71 -** 14401930-0 - IPVA - RENAVAM / EXERC 00288788729/2023 - 172,98 - **LUAN MATHEUS STADLER PASQUINI - 085840149-50 -** 14430506-0 - IPVA - RENAVAM / EXERC 01235771390/2024 - 2.921,74 - **LUAN MAYER CAVALHEIRO - 123545769-94 -** 14403792-8 - IPVA - RENAVAM / EXERC 00804606234/2023 - 162,27 - **LUAN OLIVEIRA DE MORAES - 072438169-40 -** 14438230-7 - IPVA - RENAVAM / EXERC 00471065358/2024 - 2.400,48 - **LUAN RAFAEL APARECIDO GOMES DOS SANTOS - 404692578-73 -** 14395992-9 - IPVA - RENAVAM / EXERC 00821519140/2023 - 284,71 - **LUAN VICTOR DANTAS IANELLA - 066635519-30 -** 14424905-4 - IPVA - RENAVAM / EXERC 01022937852/2024 - 4.330,11 - **LUAN VINICIUS DE LIMA - 091874839-98 -** 14434026-4 - IPVA - RENAVAM / EXERC 01069861801/2024 - 2.646,44 - **LUAN VINICIUS RODRIGUES FIGUEIRA - 074384899-30 -** 14405796-1 - IPVA - RENAVAM / EXERC 01303616405/2024 - 11.402,35 - **LUANA APARECIDA SANTOS BORGES - 066575209-13 -** 14419783-6 - IPVA - RENAVAM / EXERC 00547874782/2024 - 2.173,99 - **LUANA ALEIXO FERREIRA CENTA - 046078739-00 -** 14410320-3 - IPVA - RENAVAM / EXERC 00211115983/2024 - 4.646,28 - **LUANA ALINE MARTINS - 074314969-66 -** 14440070-4 - IPVA - RENAVAM / EXERC 00498246280/2024 - 2.267,20 - **LUANA ALVES DE OLIVEIRA DEZORDI - 071205789-79 -** 14416433-4 - IPVA - RENAVAM / EXERC 01092500399/2024 - 3.206,00 - **LUANA APARECIDA DIAS - 086246379-37 -** 14419555-8 - IPVA - RENAVAM / EXERC 00298177374/2024 - 2.246,44 - **LUANA APARECIDA KORDEL VEICULOS LTDA - 49804936/0001-64 -** 14429921-3 - IPVA - RENAVAM / EXERC 00503159760/2024 - 2.973,83 - **LUANA APARECIDA PONTES - 057487019-95 -** 14429153-0 - IPVA - RENAVAM / EXERC 00527914215/2024 - 3.048,82 - **LUANA ARAUJO DE CARVALHO MINATO - 076085299-54 -** 14425357-4 - IPVA - RENAVAM / EXERC 01036684919/2024 - 4.027,61 - **LUANA BARRADAS ESTRELA MATIEL - 036966169-90 -** 14428265-5 - IPVA - RENAVAM / EXERC 01207972034/2024 - 3.158,07 - **LUANA BINHARA TWARDOWSKI - 076261299-11 -** 14433936-3 - IPVA - RENAVAM / EXERC 01139626253/2024 - 2.655,26 - **LUANA BONDAN FORTUNATO - 083122849-07 -** 14414774-0 - IPVA - RENAVAM / EXERC 01190587308/2024 - 3.569,65 - **LUANA BORGES MARTINS - 103552979-30 -** 14422865-0 - IPVA - RENAVAM / EXERC 00807987085/2023 - 170,95 - **LUANA CAROLINE FELICIANO - 061168089-05 -** 14424383-8 - IPVA - RENAVAM / EXERC 01292745697/2024 - 4.838,41 - **LUANA CEZANOVSKI COLACO - 055081129-01 -** 14439683-9 - IPVA - RENAVAM / EXERC 01272952743/2024 - 2.283,75 - **LUANA COVALSKI - 097782359-88 -** 14403946-7 - IPVA - RENAVAM

/ EXERC 00817529942/2023 - 162,27 - **LUANA CRISTINA BIALLY ZADROIESKI - 083363319-80 -** 14429700-8 - IPVA - RENAVAM / EXERC 01241220333/2024 - 2.994,78 - **LUANA CRISTINA DA SILVA SANTOS - 115459869-16 -** 14415927-6 - IPVA - RENAVAM / EXERC 00468567488/2024 - 3.362,85 - **LUANA CRISTINA PAVANI - 047116319-84 -** 14436388-4 - IPVA - RENAVAM / EXERC 01162679570/2024 - 2.514,07 - **LUANA CRISTINA TAVARES DE OLIVEIRA - 084149349-94 -** 14413443-5 - IPVA - RENAVAM / EXERC 01014168292/2024 - 3.819,72 - **LUANA CRISTINA TOMAZ - 113442699-23 -** 14403400-7 - IPVA - RENAVAM / EXERC 00797216723/2023 - 164,06 - **LUANA DA SILVA BARBOSA CORREA - 072174499-01 -** 14396765-4 - IPVA - RENAVAM / EXERC 00208403205/2023 - 220,64 - **LUANA DA SILVA NOVAK - 073514519-90 -** 14443055-7 - IPVA - RENAVAM / EXERC 00369938690/2024 - 1.966,20 - **LUANA DE ANHAIA DRABECKI - 094867019-38 -** 14416427-0 - IPVA - RENAVAM / EXERC 00329630474/2024 - 3.207,21 - **LUANA DE MELLO DE OLIVEIRA - 121642119-60 -** 14402733-7 - IPVA - RENAVAM / EXERC 00803063881/2023 - 170,95 - **LUANA DE MELO ASSIS - 048805599-70 -** 14434830-3 - IPVA - RENAVAM / EXERC 00196962790/2024 - 2.608,51 - **LUANA DOLATTO - 045513689-03 -** 14441475-6 - IPVA - RENAVAM / EXERC 00538345675/2024 - 2.167,81 - **LUANA EBERHARDT RIETH - 036508930-37 -** 14420911-7 - IPVA - RENAVAM / EXERC 01158498419/2023 - 229,15 - **LUANA FEDEX DE SOUZA - 090321449-01 -** 14437740-0 - IPVA - RENAVAM / EXERC 00464460301/2024 - 2.436,77 - **LUANA FERNANDA DE FREITAS - 081655609-13 -** 14434181-3 - IPVA - RENAVAM / EXERC 01024642230/2024 - 2.637,89 - **LUANA FERNANDA DE SOUZA - 089731969-95 -** 14419121-8 - IPVA - RENAVAM / EXERC 01086836852/2024 - 2.407,38 - **LUANA FILIPPUS MAY - 089816019-76 -** 14443239-8 - IPVA - RENAVAM / EXERC 01018902071/2024 - 1.937,75 - **LUANA FRAITAS GRUBER - 056416429-16 -** 14433966-5 - IPVA - RENAVAM / EXERC 01086556116/2024 - 2.653,69 - **LUANA IEGER - 061497839-44 -** 14404208-5 - IPVA - RENAVAM / EXERC 00807185752/2023 - 162,27 - **LUANA JOYCE MARTINS DA SILVA - 081496029-41 -** 14426430-4 - IPVA - RENAVAM / EXERC 01154802873/2024 - 3.510,81 - **LUANA LIMA BERNARDES - 116130009-01 -** 14441603-1 - IPVA - RENAVAM / EXERC 01216335580/2024 - 2.146,58 - **LUANA LOPES DUARTE - 074962509-02 -** 14416892-5 - IPVA - RENAVAM / EXERC 01075804296/2024 - 3.066,06 - **LUANA LOUISE ARCENIO - 042778399-24 -** 14438269-2 - IPVA - RENAVAM / EXERC 00539093610/2024 - 2.398,21 - **LUANA LUISA MACHADO DA SILVA - 085610639-98 -** 14422535-0 - IPVA - RENAVAM / EXERC 00485861348/2023 - 176,24 - **LUANA MARTINS DALRRI - 098318159-47 -** 14420442-5 - IPVA - RENAVAM / EXERC 01006085464/2024 - 1.871,88 - **LUANA MARTIRE BONNI - 008404739-90 -** 14445560-6 - IPVA - RENAVAM / EXERC 00471937215/2024 - 1.387,88 - **LUANA MAYARA BUENO DO COUTO - 073604329-28 -** 14416913-1 - IPVA - RENAVAM / EXERC 01352015169/2024 - 3.063,07 - **LUANA NOEMIA MIRANDA - 069715699-03 -** 14427377-0 - IPVA - RENAVAM / EXERC 00973465735/2024 - 3.301,76 - **LUANA NOGUEIRA FAZOLLI - 123949659-16 -** 14438893-3 - IPVA - RENAVAM / EXERC 00468143939/2024 - 2.349,96 - **LUANA POTOSKI - 123146519-01 -** 14402465-6 - IPVA - RENAVAM / EXERC 00804032378/2023 - 170,95 - **LUANA PRISCILA CAETANO VAZ - 115548099-67 -** 14397808-7 - IPVA - RENAVAM / EXERC 00840285396/2023 - 198,37 - **LUANA SABADIN SCHAFACHEK - 010149309-60 -** 14415299-9 - IPVA - RENAVAM / EXERC 00474093727/2024 - 3.484,18 - **LUANA SARA DE MATIAS - 076968819-57 -** 14425483-0 - IPVA - RENAVAM / EXERC 00169584941/2024 - 3.935,95 - **LUANA SILVA DE OLIVEIRA - 031335512-64 -** 14434186-4 - IPVA - RENAVAM / EXERC 01009413314/2024 - 2.637,89 - **LUANA STALLMAM BESSANI - 121053269-78 -** 14428011-3 - IPVA - RENAVAM / EXERC 01296852315/2024 - 3.195,61 - **LUANA TAISE TEIXEIRA - 070740059-75 -** 14402559-8 - IPVA - RENAVAM / EXERC 00810504448/2023 - 170,95 - **LUANA ZANCAN DE ANDRADE - 067023319-67 -** 14417056-3 - IPVA - RENAVAM / EXERC 01093282158/2024 - 3.034,44 - **LUANE PINHEIRO BATISTA - 089936729-11 -** 14405629-9 - IPVA - RENAVAM / EXERC 00638105811/2023 - 147,61 - **LUANN HENRIQUE ROMUALDO DE CASTILHO - 068430099-05 -** 14427827-5 - IPVA - RENAVAM / EXERC 01023926293/2024 - 3.225,47 - **LUANNA CASADO SILVA - 064556809-01 -** 14438585-3 - IPVA - RENAVAM / EXERC 01136952443/2024 - 2.365,95 - **LUANNA CHARAMBA - 014208999-02 -** 14406670-7 - IPVA - RENAVAM / EXERC 01102876574/2024 - 7.131,73 - **LUANNA SANTOS RIBEIRO - 087744739-05 -** 14405411-3 - IPVA - RENAVAM / EXERC 01013652530/2023 - 151,27 - **LUANNA SILVANO CAMPELLI - 047356429-78 -** 14427801-1 - IPVA - RENAVAM / EXERC 01073110211/2024 - 3.228,62 - **LUANNY ELOISE RIBEIRO FRANCA - 071168449-96 -** 14396578-3 - IPVA - RENAVAM / EXERC 00209783605/2023 - 231,09 - **LUARA AYA SZUCS AZEVEDO RAHIM IBRAHIM - 329522938-48 -** 14416489-0 - IPVA - RENAVAM / EXERC 01199686619/2024 - 3.187,11 - **LUARA CAROLINE PADOVANI MESQUITA - 094342749-58 -** 14397349-2 - IPVA - RENAVAM / EXERC 01021233940/2023 - 209,99 - **LUARA TUMAYA VERA SCHERRUTH - 065183189-02 -** 14398499-0 - IPVA - RENAVAM / EXERC 00142596604/2023 - 187,50 - **LUCAS ANTONIO DE LIMA PERINAZZO - 079464881-90 -** 14434307-7 - IPVA - RENAVAM / EXERC 00199753636/2024 - 2.632,75 - **LUCAS DANIEL OLIVEIRA DA SILVA - 228546758-35 -** 14411575-9 - IPVA - RENAVAM / EXERC 01296406285/2024 - 4.232,19 - **LUCAS DE JESUS FAGUNDES - 125814929-02 -** 14397443-0 - IPVA - RENAVAM / EXERC 00881362794/2023 - 206,07 - **LUCAS DOS SANTOS MARTINS - 852959220-49 -** 14395827-2 - IPVA - RENAVAM / EXERC 01159837217/2023 - 313,25 - **LUCAS FELIPE RODRIGUES - 130768139-51 -** 14438638-8 - IPVA - RENAVAM / EXERC 00478333595/2024 - 2.364,28 - **LUCAS FERNANDO GARCIA DA COSTA - 125200379-03 -** 14439624-3 - IPVA - RENAVAM / EXERC 01138349272/2024 - 2.290,69 - **LUCAS FERNANDO WILLE RAMIREZ - 012817519-28 -** 14442200-7 - IPVA - RENAVAM / EXERC 00308945832/2024 - 2.064,94 - **LUCAS GABRIEL CANDIDO BAIKA - 122047709-57 -** 14435490-7 - IPVA - RENAVAM / EXERC 01135547987/2024 - 2.564,97 - **LUCAS GABRIEL IGNACIO CRESPO - 027343071-89 -** 14417117-9 - IPVA - RENAVAM / EXERC 00462111490/2024 - 3.021,26 - **LUCAS GOMES LINA - 407497008-23 -** 14435215-7 - IPVA - RENAVAM / EXERC 00213188279/2024 - 2.579,76 - **LUCAS GULARTE TAVARES LUIZ - 088901689-51 -** 14397563-0 - IPVA - RENAVAM / EXERC 00877928827/2023 - 206,07 - **LUCAS ISTRISOSKI DE OLIVEIRA - 126484279-10 -** 14397127-9 - IPVA - RENAVAM / EXERC 00944658873/2023 - 216,46 - **LUCAS MARTINS PEREIRA - 007576330-30 -** 14395895-7 - IPVA - RENAVAM / EXERC 00875957145/2023 - 303,82 - **LUCAS MATHEUS RODRIGUES DOS SANTOS - 151635489-30 -** 14397098-1 - IPVA - RENAVAM / EXERC 01371165103/2023 - 217,21 - **LUCAS ROBERTO DOS SANTOS - 432993878-20 -** 14425964-5 - IPVA - RENAVAM / EXERC 01092026778/2024 - 3.719,59 - **LUCAS VISIOLI FAVARETTO - 132859799-76 -** 14426643-9 - IPVA - RENAVAM / EXERC 01325417642/2024 - 3.416,69 - **LUCAS ADEMIR MACIEL - 077900549-02 -** 14444996-7 - IPVA - RENAVAM / EXERC 00596695799/2024 - 1.616,74 - **LUCAS ADRIANO FARIAS - 079291349-38 -** 14416372-9 - IPVA - RENAVAM / EXERC 00540993670/2024 - 3.224,87 - **LUCAS ALEXANDRE DA SILVA - 062140559-01 -** 14445386-7 - IPVA - RENAVAM / EXERC 00451274202/2024 - 1.500,82 - **LUCAS ALEXANDRE MOREIRA BISPO - ME - 17419344/0001-32 -** 14429807-1 - IPVA - RENAVAM / EXERC 01022213790/2024 - 2.988,17 - **LUCAS ALEXANDRE ZANUTTO VAZ - 064876999-26 -** 14430186-2 - IPVA - RENAVAM / EXERC 01170032912/2024 - 2.951,79 - **LUCAS ALMEIDA - 112011799-20 -** 14411332-2 - IPVA - RENAVAM / EXERC 01240604413/2024 - 4.309,67 - **LUCAS ALMEIDA LIMBERGER - 099949029-03 -** 14415902-0 - IPVA - RENAVAM / EXERC 01194746796/2024 - 3.370,12 - **LUCAS ALTISSIMO - 072631169-36 -** 14412366-2 - IPVA - RENAVAM / EXERC 01149037641/2024 - 4.034,43 - **LUCAS ALVES BORBA DOS SANTOS - 072652569-30 -** 14438758-9 - IPVA - RENAVAM / EXERC 01142984890/2024 - 2.353,55 - **LUCAS ALVES CEPO - 275037688-27 -** 14395935-0 - IPVA - RENAVAM / EXERC 00464952760/2023 - 296,59 - **LUCAS ALVES DOS SANTOS - 104070279-12 -** 14439521-2 - IPVA - RENAVAM / EXERC 01122749705/2024 - 2.295,86 - **LUCAS ALVES GIORDANO - 102837829-78 -** 14403753-7 - IPVA - RENAVAM / EXERC 00816285519/2023 - 162,27 - **LUCAS ALVES PEREIRA - 096278379-03 -** 14432348-3 - IPVA - RENAVAM / EXERC 00256803307/2024 - 2.764,59 - **LUCAS ANDRE BRUXEL - 090243309-12 -** 14416182-3 - IPVA - RENAVAM / EXERC 00526565330/2024 - 3.291,44 - **LUCAS ANDRE PEREIRA BUENO - 095144399-29 -** 14429289-8 - IPVA - RENAVAM / EXERC 00271009004/2024 - 3.036,02 - **LUCAS ANTONIO COLATUSSO - 109425429-08 -** 14404967-5 - IPVA - RENAVAM / EXERC 00212160265/2023 - 155,95 - **LUCAS ANTONIO ROMAO - 101813549-93 -** 14436470-8 - IPVA - RENAVAM / EXERC 01161647357/2024 - 2.510,42 - **LUCAS ANTONO DA SILVA - 066250929-32 -** 14401836-2 - IPVA - RENAVAM / EXERC 00846882051/2023 - 174,01 - **LUCAS AUGUSTO NEVES JORGE - 122390419-94 -** 14396816-2 - IPVA - RENAVAM / EXERC 00954214390/2023 - 219,36 - **LUCAS BARBOSA - 075839729-14 -** 14401603-3 - IPVA - RENAVAM / EXERC 00828317259/2023 - 174,01 - **LUCAS BATISTA CARDOSO - 086605019-18 -** 14396479-5 - IPVA - RENAVAM / EXERC 00885680723/2023 - 231,39 - **LUCAS BATISTA LATCHUK - 096216789-43 -** 14427027-4 - IPVA - RENAVAM / EXERC 01281687372/2024 - 3.350,12 - **LUCAS BATISTA VENANCIO - 099228489-96 -** 14421491-9 - IPVA - RENAVAM / EXERC 00869648381/2023 - 189,26 - **LUCAS BENATTI ANDRADE - 083941609-13 -** 14415307-3 - IPVA - RENAVAM / EXERC 00462367070/2024 - 3.479,56 - **LUCAS BENETTI DE JESUS - 106299499-05 -** 14419404-7 - IPVA - RENAVAM / EXERC 00451396880/2024 - 2.301,63 - **LUCAS BERNARDI - 061799869-83 -** 14428342-2 - IPVA - RENAVAM / EXERC 00998800970/2024 - 3.145,81 - **LUCAS BERNARDO DUARTE FERREIRA ALVES - 104504429-69 -** 14397035-3 - IPVA - RENAVAM / EXERC 00928062163/2023 - 219,36 - **LUCAS BONESI FERREIRA - 077839339-98 -** 14411952-5 - IPVA - RENAVAM / EXERC 01301555352/2024 - 4.149,35 - **LUCAS BUFFON - 073357659-19 -** 14442900-1 - IPVA - RENAVAM / EXERC 01087272677/2024 - 1.986,59 - **LUCAS CALHEIROS GRILO - 065349489-07 -** 14417472-0 - IPVA - RENAVAM / EXERC 00137937202/2024 - 2.950,41 - **LUCAS CALIXTO DE CARVALHO - 103550929-64 -** 14430082-3 - IPVA - RENAVAM / EXERC 01022574504/2024 - 2.958,86 - **LUCAS CAMARGO ALVES - 064006169-93 -** 14411196-6 - IPVA - RENAVAM / EXERC 00584759614/2024 - 4.347,68 - **LUCAS CAMILO DE MORA - 103937489-10 -** 14419042-4 - IPVA - RENAVAM / EXERC 00464464536/2024 - 2.436,77 - **LUCAS CAMPOS DOS SANTOS MACEDO - 100640379-59 -** 14431457-3 - IPVA - RENAVAM / EXERC 01195132473/2024 - 2.837,50 - **LUCAS CAMPOS LESSA - 085805659-36 -** 14436845-2 - IPVA - RENAVAM / EXERC 01031576263/2024 - 2.491,55 - **LUCAS CARDIN COSTA - 065222129-78 -** 14407042-9 - IPVA - RENAVAM / EXERC 01272742439/2024 - 6.553,20 - **LUCAS CARDOSO DE OLIVEIRA - 077303529-07 -** 14435886-4 - IPVA - RENAVAM / EXERC 00455800618/2024 - 2.539,60 - **LUCAS CARNEIRO DE OLIVEIRA - 013682839-69 -** 14443416-1 - IPVA - RENAVAM / EXERC 00505162938/2024 - 1.917,55 - 14443417-0 - IPVA - RENAVAM / EXERC 00505590727/2024 - 1.917,55 - 14443418-8 - IPVA - RENAVAM / EXERC 00505592096/2024 - 1.917,55 - **LUCAS CAVALHEIRO FIGUEREDO - 042797229-94 -** 14410386-6 - IPVA - RENAVAM / EXERC 00976543095/2024 - 4.630,52 - **LUCAS CERQUEIRA LEITE - 034843049-36 -** 14436617-4 - IPVA - RENAVAM / EXERC 01106079717/2024 - 2.504,03 - **LUCAS CORDEIRO CUNHA - 110381979-88 -** 14421992-9 - IPVA - RENAVAM / EXERC 00506250792/2023 - 180,12 - **LUCAS COUTINHO - 078147299-71 -** 14434169-4 - IPVA - RENAVAM / EXERC 00166620483/2024 - 2.639,36 - **LUCAS DA SILVA - 013036649-84 -** 14422067-6 - IPVA - RENAVAM / EXERC 00846303493/2023 - 178,50 - **LUCAS DA SILVA COSTA - 081290879-10 -** 14440339-8 - IPVA - RENAVAM / EXERC 00138718679/2024 - 2.244,65 - **LUCAS DA SILVA FARIAS - 098589909-36 -** 14443818-3 - IPVA - RENAVAM / EXERC 00894597655/2024 - 1.848,54 - **LUCAS DA SILVA MAGALHAES - 153365099-30 -** 14407323-1 - IPVA - RENAVAM / EXERC 01092720704/2024 - 6.256,46 - 14432888-4 - IPVA - RENAVAM / EXERC 00829864253/2024 - 2.733,62 - **LUCAS DA SILVA RIBEIRO - 089119399-51 -** 14420470-0 - IPVA - RENAVAM / EXERC 00598301429/2024 - 1.857,09 - **LUCAS DA SILVA SANTOS - 089440669-81 -** 14426604-8 - IPVA - RENAVAM / EXERC 01227852018/2024 - 3.434,39 - **LUCAS DANIEL PIMPAO - 099004779-28 -** 14438125-4 - IPVA - RENAVAM / EXERC 00168081458/2024 - 2.407,93 - **LUCAS DAVI BRAZ - 101047569-00 -** 14415640-4 - IPVA - RENAVAM / EXERC 01366705138/2024 - 3.422,88 - **LUCAS DE ALMEIDA MROZ - 101587429-07 -** 14415746-0 - IPVA - RENAVAM / EXERC 01044347896/2024 - 3.404,98 - **LUCAS DE CAMPOS GAYER - 071410739-57 -** 14436368-0 - IPVA - RENAVAM / EXERC 01144059957/2024 - 2.514,07 - **LUCAS**

Diário Oficial Certificado Digitalmente
O Departamento de Imprensa Oficial do Estado do Paraná, de garantia de autenticidade deste documento, desde que visualizado através do site http://www.imprensaoficial.pr.gov.br

DE CARVALHO SILVA - 093723119-36 - 14404318-9 - IPVA - RENAVAM / EXERC 00800859910/2023 - 162,27 - **LUCAS DE JESUS FLORENCIO - 091090159-73 -** 14421407-2 - IPVA - RENAVAM / EXERC 00430319720/2023 - 190,88 - **LUCAS DE LIMA BARTOLOMEI - 059137029-80 -** 14405807-0 - IPVA - RENAVAM / EXERC 01369631925/2024 - 11.129,93 - **LUCAS DE MELLO BUBNIAK - 088398209-90 -** 14406842-4 - IPVA - RENAVAM / EXERC 00593094352/2024 - 6.806,55 - **LUCAS DE MELLO MIRANDA - 058899909-18 -** 14431364-0 - IPVA - RENAVAM / EXERC 01097186552/2024 - 2.844,93 - **LUCAS DE MELO VEDOI - 047572359-76 -** 14405673-6 - IPVA - RENAVAM / EXERC 01289152877/2024 - 32.689,61 - **LUCAS DE OLIVEIRA - 085947269-88 -** 14444473-6 - IPVA - RENAVAM / EXERC 01051887949/2024 - 1.739,80 - **LUCAS DE OLIVEIRA DA SILVA - 134855649-82 -** 14396922-3 - IPVA - RENAVAM / EXERC 00938780565/2023 - 219,36 - **LUCAS DE OLIVEIRA DE PONTES - 106404379-82 -** 14414076-1 - IPVA - RENAVAM / EXERC 01231476459/2024 - 3.694,20 - **LUCAS DE OLIVEIRA FERREIRA SENA - 065929779-57 -** 14423892-3 - IPVA - RENAVAM / EXERC 01332266867/2024 - 6.523,50 - **LUCAS DE OLIVEIRA MEDINA - 110691949-13 -** 14410348-3 - IPVA - RENAVAM / EXERC 00474805069/2024 - 4.636,99 - **LUCAS DE OLIVEIRA RIBEIRO - 054827359-66 -** 14408583-3 - IPVA - RENAVAM / EXERC 01116911954/2024 - 5.446,53 - **LUCAS DE OLIVEIRA TAVERNA - 088348429-36 -** 14438607-8 - IPVA - RENAVAM / EXERC 01180460879/2024 - 2.365,30 - **LUCAS DE PAULA ARAUJO - 079141499-00 -** 14406195-0 - IPVA - RENAVAM / EXERC 01232537729/2024 - 8.505,95 - 14416305-2 - IPVA - RENAVAM / EXERC 01094894807/2024 - 3.245,77 - **LUCAS DE SOUZA LOPES - 115878029-02 -** 14398316-1 - IPVA - RENAVAM / EXERC 00858251965/2023 - 189,26 - **LUCAS DIEGO MARTINHO COSTA - 124605119-22 -** 14396489-2 - IPVA - RENAVAM / EXERC 00882802550/2023 - 231,39 - **LUCAS DINIZ DE PARIS DA CRUZ - 053283479-86 -** 14425285-3 - IPVA - RENAVAM / EXERC 01136302457/2024 - 4.083,51 - **LUCAS DONADUZZI - 045752809-50 -** 14418198-0 - IPVA - RENAVAM / EXERC 00333422546/2024 - 2.709,54 - **LUCAS DOS SANTOS CORREA - 058965729-13 -** 14408857-3 - IPVA - RENAVAM / EXERC 00135731674/2024 - 5.302,48 - **LUCAS DOS SANTOS FONSECA - 075306319-00 -** 14409057-8 - IPVA - RENAVAM / EXERC 01041014292/2024 - 5.209,65 - **LUCAS DOS SANTOS FRANCO - 091691359-75 -** 14444222-9 - IPVA - RENAVAM / EXERC 00999382489/2024 - 1.777,89 - **LUCAS DOS SANTOS MACHADO - 091630759-03 -** 14402201-7 - IPVA - RENAVAM / EXERC 00801652642/2023 - 170,95 - **LUCAS DOS SANTOS PEREIRA - 074235129-74 -** 14428532-8 - IPVA - RENAVAM / EXERC 00587186518/2024 - 3.128,06 - **LUCAS DOS SANTOS PEREIRA - 117959699-46 -** 14444682-8 - IPVA - RENAVAM / EXERC 00964743671/2024 - 1.708,73 - **LUCAS DOSSA FERNANDES - 066128319-44 -** 14440188-3 - IPVA - RENAVAM / EXERC 00335009964/2024 - 2.256,05 - **LUCAS DUDEQUE LUIZ DA COSTA - 076528009-43 -** 14437461-4 - IPVA - RENAVAM / EXERC 01094051389/2024 - 2.466,22 - **LUCAS DYHEFFERSON LIBERATO - 059178109-31 -** 14402456-7 - IPVA - RENAVAM / EXERC 00818151269/2023 - 170,95 - **LUCAS E. LIMA - CONSTRUCOES - 15126991/0001-20 -** 14406287-6 - IPVA - RENAVAM / EXERC 01300415476/2024 - 8.164,31 - **LUCAS EDUARDO FERREIRA - 117571389-94 -** 14437957-8 - IPVA - RENAVAM / EXERC 01200229514/2024 - 2.419,44 - **LUCAS EDUARDO GALAN - 076125589-39 -** 14440162-0 - IPVA - RENAVAM / EXERC 00588241830/2024 - 2.258,75 - **LUCAS EDUARDO HENRIQUE BISCAIA - 116538619-40 -** 14422064-1 - IPVA - RENAVAM / EXERC 00825115299/2023 - 178,50 - **LUCAS EDUARDO ROBERTO - 089525889-75 -** 14396030-7 - IPVA - RENAVAM / EXERC 00334680336/2023 - 275,94 - **LUCAS EDUARDO RODRIGUES GALVAO BUENO - 080187269-30 -** 14424783-3 - IPVA - RENAVAM / EXERC 01238081336/2024 - 4.447,12 - **LUCAS EDUARDO VICHINIESKI - 085823449-10 -** 14442589-8 - IPVA - RENAVAM / EXERC 01118633811/2024 - 2.023,04 - **LUCAS EDUARDO ZANLORENSI PORTELA - 031254649-19 -** 14412396-4 - IPVA - RENAVAM / EXERC 01292177907/2024 - 4.032,52 - **LUCAS ELEANDRO DE LIMA ANTUNES - 032977409-30 -** 14423579-7 - IPVA - RENAVAM / EXERC 00271609630/2023 - 154,19 - **LUCAS FABRICIO DE OLIVEIRA PROENCA - 096024529-43 -** 14426918-7 - IPVA - RENAVAM / EXERC 01390353130/2024 - 3.364,94 - **LUCAS FARIA DE CASTRO - 009122059-97 -** 14424373-0 - IPVA - RENAVAM / EXERC 01044926268/2024 - 4.848,82 - **LUCAS FELIPE DA SILVA - 091828499-60 -** 14423914-8 - IPVA - RENAVAM / EXERC 01379722400/2024 - 6.304,78 - **LUCAS FELIPE DOS SANTOS RATUZNEI - 070837039-06 -** 14414366-3 - IPVA - RENAVAM / EXERC 01126662663/2024 - 3.637,67 - **LUCAS FELIPE PEREIRA - 092825599-98 -** 14400085-4 - IPVA - RENAVAM / EXERC 00836759460/2023 - 178,50 - **LUCAS FELIPE TABALDI BULOW - 080242839-80 -** 14410516-8 - IPVA - RENAVAM / EXERC 01213537654/2024 - 4.578,49 - 14414460-0 - IPVA - RENAVAM / EXERC 01052152500/2024 - 3.622,17 - **LUCAS FELYPE FARIA DE SOUSA - 093702199-78 -** 14432152-9 - IPVA - RENAVAM / EXERC 01358975083/2024 - 2.786,04 - **LUCAS FERNANDES DOS SANTOS CAMARGO - 092091309-10 -** 14423116-3 - IPVA - RENAVAM / EXERC 00595037801/2023 - 162,34 - **LUCAS FERNANDES LEMOS - 107978429-26 -** 14444643-7 - IPVA - RENAVAM / EXERC 00977420159/2024 - 1.708,73 - **LUCAS FERNANDO DE ABREU - 073947719-62 -** 14409625-8 - IPVA - RENAVAM / EXERC 00547431023/2024 - 4.929,26 - **LUCAS FERNANDO STEFFEN GOSSLING - 007515689-02 -** 14427758-9 - IPVA - RENAVAM / EXERC 00546492860/2024 - 3.236,01 - **LUCAS FERREIRA ALVES - 091448689-60 -** 14438492-0 - IPVA - RENAVAM / EXERC 01007942808/2024 - 2.375,77 - **LUCAS FERREIRA DA MOTTA - 099046999-92 -** 14432774-8 - IPVA - RENAVAM / EXERC 00454836333/2024 - 2.739,49 - **LUCAS FERREIRA DE OLIVEIRA - 098655639-40 -** 14418575-7 - IPVA - RENAVAM / EXERC 01152024563/2024 - 2.590,80 - **LUCAS FERREIRA ROCHA - 094384269-73 -** 14405668-0 - IPVA - RENAVAM / EXERC 01180822983/2023 - 146,48 - **LUCAS FONSECA DE ALMEIDA - 813951670-87 -** 14437253-0 - IPVA - RENAVAM / EXERC 00553793551/2024 - 2.475,23 - **LUCAS FONSECA GUIMARAES KONIG - 114989389-30 -** 03683805-1 - FECOP - EPAF 80062680 - 10.241.649,79 - 03683806-0 - FECOP - EPAF 80062699 - 1.297.750,88 - **LUCAS FONSECA MARINELLI - 112643409-40 -** 14412736-6 - IPVA - RENAVAM / EXERC 00993678220/2024 - 3.963,82 - **LUCAS FORNARI - 048150479-60 -** 14418615-0 - IPVA - RENAVAM / EXERC 00463505808/2024 - 2.575,19 - **LUCAS FRANCO DA SILVA - 058821569-47 -** 14440072-0 - IPVA - RENAVAM / EXERC 01184259418/2024 - 2.265,87 - **LUCAS FRANCO KUGNHARSKI - 075777419-90 -** 14430340-7 - IPVA - RENAVAM / EXERC 01209516982/2024 - 2.936,99 - **LUCAS FRENZEL - 106737169-96 -** 14421728-4 - IPVA - RENAVAM / EXERC 00906211549/2023 - 185,79 - **LUCAS GABRIEL ARTIGAS - 106802379-17 -** 14422519-8 - IPVA - RENAVAM / EXERC 00469422963/2023 - 176,24 - **LUCAS GABRIEL DA CRUZ - 106580269-25 -** 14416684-1 - IPVA - RENAVAM / EXERC 00599792272/2024 - 3.128,15 - **LUCAS GABRIEL LINO DA SILVA - 114323319-06 -** 14411704-2 - IPVA - RENAVAM / EXERC 01056386743/2024 - 4.199,56 - **LUCAS GABRIEL MARCON - 120510549-24 -** 14434657-2 - IPVA - RENAVAM / EXERC 01255318489/2024 - 2.612,98 - **LUCAS GABRIEL PEREIRA DA SILVA - 150324839-90 -** 14414450-3 - IPVA - RENAVAM / EXERC 01210954505/2024 - 3.624,63 - **LUCAS GARCIA DAMAZIO - 058859329-05 -** 14431011-0 - IPVA - RENAVAM / EXERC 00413631931/2024 - 2.874,59 - **LUCAS GIUSEPPE ANDRADE BALSANO - 113146589-05 -** 14415891-1 - IPVA - RENAVAM / EXERC 01340082443/2024 - 3.373,27 - **LUCAS GROSSI PLACA - 094470439-50 -** 14412005-1 - IPVA - RENAVAM / EXERC 01272690226/2024 - 4.132,75 - **LUCAS GUILHERME TEIXEIRA DOS REIS - 074472709-03 -** 14406452-6 - IPVA - RENAVAM / EXERC 00599348577/2024 - 7.672,70 - 14409448-4 - IPVA - RENAVAM / EXERC 00565821334/2024 - 5.031,07 - 14432977-5 - IPVA - RENAVAM / EXERC 00469931191/2024 - 2.729,73 - **LUCAS HENRIQUE ALMEIDA DO NASCIMENTO - 105724569-05 -** 14425775-8 - IPVA - RENAVAM / EXERC 01068132695/2024 - 3.809,41 - **LUCAS HENRIQUE ALVES - 106585849-36 -** 14445004-3 - IPVA - RENAVAM / EXERC 00526871547/2024 - 1.614,47 - **LUCAS HENRIQUE BILUCA PINTO - 700611861-12 -** 14421207-0 - IPVA - RENAVAM / EXERC 00881337307/2023 - 206,07 - **LUCAS HENRIQUE CONCEICAO DA SILVA - 102532319-06 -** 14400643-7 - IPVA - RENAVAM / EXERC 00843599111/2023 - 178,50 - **LUCAS HENRIQUE CORDEIRO DOS SANTOS - 103815689-03 -** 14433800-6 - IPVA - RENAVAM / EXERC 00379545004/2024 - 2.663,81 - **LUCAS HENRIQUE DA SILVA - 089149429-45 -** 14415512-2 - IPVA - RENAVAM / EXERC 01406916274/2024 - 3.445,94 - **LUCAS HENRIQUE DA SILVA - 058900339-99 -** 14436803-7 - IPVA - RENAVAM / EXERC 00550258264/2024 - 2.492,85 - 14436804-5 - IPVA - RENAVAM / EXERC 00528760157/2024 - 2.492,85 - 14440116-6 - IPVA - RENAVAM / EXERC 01055571873/2024 - 2.263,69 - **LUCAS HENRIQUE DE FARIAS DA SILVA - 109469329-48 -** 14422254-7 - IPVA - RENAVAM / EXERC 00836158784/2023 - 178,50 - **LUCAS HENRIQUE FERREIRA DA SILVA - 099061919-29 -** 14427108-4 - IPVA - RENAVAM / EXERC 01057138697/2024 - 3.334,98 - 14430546-9 - IPVA - RENAVAM / EXERC 01129371333/2024 - 2.914,94 - **LUCAS HENRIQUE JITICOVSKI - 089020529-90 -** 14439485-2 - IPVA - RENAVAM / EXERC 00407273786/2024 - 2.297,53 - **LUCAS HENRIQUE SANTOS BATAER - 109846179-73 -** 14428667-7 - IPVA - RENAVAM / EXERC 00544653882/2024 - 3.115,87 - **LUCAS HERNANDEZ - 096765909-40 -** 14433810-3 - IPVA - RENAVAM / EXERC 00405386745/2024 - 2.663,81 - **LUCAS HORT DA COSTA - 073936749-80 -** 14419557-4 - IPVA - RENAVAM / EXERC 00334809460/2024 - 2.246,16 - **LUCAS HUDSON DOS SANTOS - 088098979-35 -** 14404799-0 - IPVA - RENAVAM / EXERC 00847752666/2023 - 157,70 - **LUCAS JOSE PIOVESAN LOPEZ - 103350349-50 -** 14420420-4 - IPVA - RENAVAM / EXERC 00482031921/2024 - 1.890,88 - **LUCAS JULIO RIBAS - 103600929-77 -** 14418209-0 - IPVA - RENAVAM / EXERC 01008514338/2024 - 2.702,82 - **LUCAS KALLEL DE SOUZA MANINI - 101488659-76 -** 14434368-9 - IPVA - RENAVAM / EXERC 01401009333/2024 - 2.630,38 - **LUCAS KAUE BABETTO MENDES - 434487778-03 -** 14403536-4 - IPVA - RENAVAM / EXERC 00974853259/2023 - 162,85 - **LUCAS KENJI BRACIFORTE MAKYAMA - 062995459-33 -** 14432679-2 - IPVA - RENAVAM / EXERC 00503784974/2024 - 2.740,70 - **LUCAS KICOT - 064719989-02 -** 14440763-6 - IPVA - RENAVAM / EXERC 01115896323/2024 - 2.210,47 - **LUCAS KIFFER - 013661529-56 -** 14419842-5 - IPVA - RENAVAM / EXERC 00531761860/2024 - 2.152,18 - **LUCAS KIMURA - 043002229-83 -** 14409928-1 - IPVA - RENAVAM / EXERC 00538133171/2024 - 4.800,92 - **LUCAS KLAUS AGOSTINI - 012462809-57 -** 14431583-9 - IPVA - RENAVAM / EXERC 01182303592/2024 - 2.831,41 - **LUCAS KLEIN - 063922909-31 -** 14419155-2 - IPVA - RENAVAM / EXERC 00509711138/2024 - 2.397,57 - **LUCAS KNYSAK RANTHUM - 073949439-25 -** 14429990-6 - IPVA - RENAVAM / EXERC 01102513765/2024 - 2.967,87 - **LUCAS KOLLER SIQUEIRA - 096766509-43 -** 14418627-3 - IPVA - RENAVAM / EXERC 00201198444/2024 - 2.573,57 - **LUCAS KRUGER VIDAL - 077344019-45 -** 14440955-8 - IPVA - RENAVAM / EXERC 01015806152/2024 - 2.194,56 - **LUCAS LAURINDO - 068324709-32 -** 14437446-0 - IPVA - RENAVAM / EXERC 00854189173/2024 - 2.466,36 - **LUCAS LEANDRO RAMOS STELLE - 106745929-48 -** 14440869-1 - IPVA - RENAVAM / EXERC 00472001094/2024 - 2.205,25 - **LUCAS LEITE SAMPAIO - 098477789-06 -** 14436509-7 - IPVA - RENAVAM / EXERC 01223866138/2024 - 2.509,77 - **LUCAS LIMA YABLONSKI - 081320459-39 -** 14432249-5 - IPVA - RENAVAM / EXERC 01207211394/2024 - 2.772,96 - **LUCAS LINARES - 025138919-70 -** 14437408-8 - IPVA - RENAVAM / EXERC 00912973471/2024 - 2.468,99 - **LUCAS LOPES - 101876629-40 -** 14401371-9 - IPVA - RENAVAM / EXERC 00922817189/2023 - 174,00 - **LUCAS LOPES BORGO - 076540689-64 -** 14436137-7 - IPVA - RENAVAM / EXERC 00251423301/2024 - 2.527,11 - **LUCAS LORENZZONI BRANDAO - 076000969-43 -** 14413700-0 - IPVA - RENAVAM / EXERC 00451074327/2024 - 3.762,49 - **LUCAS LUCENA SONDA - 061874449-57 -** 14434920-2 - IPVA - RENAVAM / EXERC 01093265482/2024 - 2.599,63 - **LUCAS MACIEL ROSSI - 106404979-69 -** 14426189-5 - IPVA - RENAVAM / EXERC 01119378459/2024 - 3.618,66 - **LUCAS MARCONDES TEIXEIRA - 065606619-97 -** 14434317-4 - IPVA - RENAVAM / EXERC 01182694010/2024 - 2.632,71 - **LUCAS MARTINS - 448997699-20 -** 14444722-0 - IPVA - RENAVAM / EXERC 00127092455/2024 - 1.705,40 - **LUCAS MARTINS CAITANO - 037686380-30 -** 14438234-0 - IPVA - RENAVAM / EXERC 00489337490/2024 - 2.400,48 - **LUCAS MATEUS ARRUDA DE SOUZA - 120471389-81 -** 14400307-1 - IPVA - RENAVAM / EXERC 00830120785/2023 - 178,50 - **LUCAS MATEUS BENTO - 101802519-70 -** 14400400-0 - IPVA - RENAVAM / EXERC 00833833278/2023 - 178,50 - **LUCAS MATEUS DA SILVA GODINHO - 112898039-86 -** 14441351-2 - IPVA - RENAVAM / EXERC 00429839456/2024 - 2.173,08 - **LUCAS MATEUS FARIAS - 102104899-28 -** 14444385-3 - IPVA - RENAVAM / EXERC 01127715507/2024 - 1.747,10 - **LUCAS MATEUS FERREIRA - 094518969-96 -** 14432093-0 - IPVA - RENAVAM / EXERC

00589027891/2024 - 2.791,31 - **LUCAS MATEUS VIEIRA - 114108979-31 -** 14439158-6 - IPVA - RENAVAM / EXERC 01115356175/2024 - 2.325,82 - **LUCAS MATHEUS TOBIAS - 079053429-05 -** 14432588-5 - IPVA - RENAVAM / EXERC 00225079534/2024 - 2.748,78 - **LUCAS MATHEUS TOME - 126749139-67 -** 14443949-0 - IPVA - RENAVAM / EXERC 00330593609/2024 - 1.826,62 - **LUCAS MATIAS DE LIMA - 121457309-66 -** 14405208-0 - IPVA - RENAVAM / EXERC 00118181203/2023 - 154,29 - **LUCAS MAXIMINO DA ROCHA - 114211259-43 -** 14437729-0 - IPVA - RENAVAM / EXERC 01140458784/2024 - 2.438,90 - **LUCAS MENDES DA CRUZ - 079176039-11 -** 14421165-0 - IPVA - RENAVAM / EXERC 00877360081/2023 - 206,07 - **LUCAS MENDES SOARES - 121799099-26 -** 14410926-0 - IPVA - RENAVAM / EXERC 01065439765/2024 - 4.438,22 - **LUCAS MIKAEL OLIVEIRA DOS SANTOS - 606144873-23 -** 14408039-4 - IPVA - RENAVAM / EXERC 01218442066/2024 - 5.712,13 - **LUCAS MORARES STUMM - 087836179-06 -** 14404972-1 - IPVA - RENAVAM / EXERC 00976073226/2023 - 155,95 - **LUCAS MOREIRA CATAFESTA - 078538569-03 -** 14433786-7 - IPVA - RENAVAM / EXERC 00467072256/2024 - 2.663,81 - **LUCAS MORILLO DOS SANTOS - 065136869-38 -** 14396416-7 - IPVA - RENAVAM / EXERC 00902553429/2023 - 231,96 - **LUCAS MULLER RODRIGUES - 098895639-08 -** 14419793-3 - IPVA - RENAVAM / EXERC 00350939543/2024 - 2.173,08 - **LUCAS NASCIMENTO LINO - 102805079-84 -** 14421988-0 - IPVA - RENAVAM / EXERC 00507074572/2023 - 180,12 - **LUCAS OLEINIK LANZONI - 067549429-08 -** 14437440-1 - IPVA - RENAVAM / EXERC 01072512995/2024 - 2.467,52 - **LUCAS ONESCO NETO - 072306119-03 -** 14410419-6 - IPVA - RENAVAM / EXERC 01086116060/2024 - 4.621,27 - **LUCAS OTAVIO PEREIRA DA SILVA - 056749363-66 -** 14403168-7 - IPVA - RENAVAM / EXERC 00219167125/2023 - 169,48 - **LUCAS PEREIRA DA SILVA - 013032319-56 -** 14430007-6 - IPVA - RENAVAM / EXERC 00487788320/2024 - 2.966,62 - **LUCAS PEREIRA DA SILVA - 092661089-95 -** 14442646-0 - IPVA - RENAVAM / EXERC 00939955334/2024 - 2.016,82 - **LUCAS PEREIRA DA SILVA - 077665589-20 -** 14405382-6 - IPVA - RENAVAM / EXERC 01002390165/2023 - 151,27 - **LUCAS PEREIRA DOS SANTOS - 012590999-38 -** 14439876-9 - IPVA - RENAVAM / EXERC 00480240981/2024 - 2.270,99 - **LUCAS PIETRO BIASI - 083776069-09 -** 14444518-0 - IPVA - RENAVAM / EXERC 00158374126/2024 - 1.730,97 - **LUCAS PIRES RIBEIRO - 078502419-08 -** 14398273-4 - IPVA - RENAVAM / EXERC 00872408051/2023 - 189,26 - **LUCAS PIVA AGOSTINI - 057892879-56 -** 14402848-1 - IPVA - RENAVAM / EXERC 00808365282/2023 - 170,95 - **LUCAS PIZE MANCO - 072783899-76 -** 14439641-3 - IPVA - RENAVAM / EXERC 00375629114/2024 - 2.288,75 - **LUCAS RAFAEL DIAS NARDI - 091654149-50 -** 14417795-9 - IPVA - RENAVAM / EXERC 01044680765/2024 - 2.837,50 - **LUCAS RAFAEL GOMES - 086628649-70 -** 14445250-0 - IPVA - RENAVAM / EXERC 00566752344/2024 - 1.546,22 - **LUCAS RAFAEL RUON SOUZA - 076873219-01 -** 14409027-6 - IPVA - RENAVAM / EXERC 01267353373/2024 - 5.232,22 - **LUCAS RAIZEL - 083218369-50 -** 14428119-5 - IPVA - RENAVAM / EXERC 01414362142/2024 - 3.172,01 - 14438704-0 - IPVA - RENAVAM / EXERC 01407369471/2024 - 2.359,31 - **LUCAS RIBEIRO ALVES - 095566559-05 -** 14398693-4 - IPVA - RENAVAM / EXERC 00383117402/2023 - 185,68 - **LUCAS RIBEIRO DE OLIVEIRA - 387561018-05 -** 14440814-4 - IPVA - RENAVAM / EXERC 00599778113/2024 - 2.206,09 - **LUCAS RIBEIRO DOS SANTOS - 102459779-29 -** 14422315-2 - IPVA - RENAVAM / EXERC 00838148654/2023 - 178,50 - **LUCAS RIBEIRO SILVA - 090486709-93 -** 14441803-4 - IPVA - RENAVAM / EXERC 01141959779/2024 - 2.119,49 - **LUCAS RICARDO GOMES - 092531609-18 -** 14430079-3 - IPVA - RENAVAM / EXERC 01014311109/2024 - 2.958,86 - **LUCAS RINALDO LEONCO - 043808219-27 -** 14424837-6 - IPVA - RENAVAM / EXERC 01236212891/2024 - 4.393,26 - **LUCAS ROBERTO LETNAR 09956889903 - 38111801/0001-05 -** 14430616-3 - IPVA - RENAVAM / EXERC 00957713630/2024 - 2.905,23 - **LUCAS ROBERTO VALENCIO - 091258379-74 -** 14400352-7 - IPVA - RENAVAM / EXERC 00829925929/2023 - 178,50 - **LUCAS RODRIGUES - 072956709-55 -** 14430098-0 - IPVA - RENAVAM / EXERC 00585030642/2024 - 2.955,71 - **LUCAS RODRIGUES COSTA - 423498568-60 -** 14416648-5 - IPVA - RENAVAM / EXERC 01009663590/2024 - 3.138,04 - **LUCAS RODRIGUES DE LARA - 088647319-54 -** 14428990-0 - IPVA - RENAVAM / EXERC 01157276803/2024 - 3.064,68 - **LUCAS RODRIGUES FERREIRA 08339695959 - 39902928/0001-05 -** 14441363-6 - IPVA - RENAVAM / EXERC 00356287262/2024 - 2.173,08 - **LUCAS SAMUEL CISCON - 086305709-89 -** 14423807-9 - IPVA - RENAVAM / EXERC 01171671986/2024 - 7.471,81 - **LUCAS SANCHES DO PRADO - 057766939-77 -** 14425507-0 - IPVA - RENAVAM / EXERC 01087037961/2024 - 3.927,14 - **LUCAS SANTIAGO OLIMPIO - 105901999-00 -** 14420375-5 - IPVA - RENAVAM / EXERC 00252053125/2024 - 1.912,74 - **LUCAS SANTOS DA CRUZ - 117672389-83 -** 14423605-0 - IPVA - RENAVAM / EXERC 01176142337/2023 - 153,97 - **LUCAS SANTOS LIMA - 700222221-03 -** 14421015-8 - IPVA - RENAVAM / EXERC 00917972937/2023 - 216,46 - **LUCAS SANTOS MOLOSSI - 080510659-64 -** 14406247-7 - IPVA - RENAVAM / EXERC 01201346336/2024 - 8.340,30 - **LUCAS SCHAEFER KUHN - 047203199-63 -** 14414954-8 - IPVA - RENAVAM / EXERC 01393354391/2024 - 3.534,85 - **LUCAS SEBASTIAN MALINOSKI BATISTA - 093990589-21 -** 14399794-4 - IPVA - RENAVAM / EXERC 00836511786/2023 - 178,50 - **LUCAS SERRA MAGALDI - 098827559-76 -** 14437094-5 - IPVA - RENAVAM / EXERC 01062458920/2024 - 2.480,97 - **LUCAS SEVERINO DA SILVA - 001754778-41 -** 14436467-8 - IPVA - RENAVAM / EXERC 01155554555/2024 - 2.510,42 - **LUCAS SILVA DE CARVALHO - 800053839-35 -** 14402188-6 - IPVA - RENAVAM / EXERC 00820782459/2023 - 170,95 - **LUCAS SILVA VIEIRA - 065234739-88 -** 14440397-5 - IPVA - RENAVAM / EXERC 01043400491/2024 - 2.238,08 - **LUCAS SIQUEIRA MENDES - 407581278-20 -** 14423317-4 - IPVA - RENAVAM / EXERC 00806736720/2023 - 162,27 - **LUCAS STERSSIO TEIXEIRA - 081705169-43 -** 14444564-3 - IPVA - RENAVAM / EXERC 00587035013/2024 - 1.720,75 - **LUCAS THOMAZ RODRIGUES - 081745899-96 -** 14407649-4 - IPVA - RENAVAM / EXERC 01412878419/2024 - 5.997,97 - **LUCAS TIBES SILVA DE OLIVEIRA - 063666179-29 -** 14400278-4 - IPVA - RENAVAM / EXERC 00823802647/2023 - 178,50 - **LUCAS TRINDADE SOUZA - 061924229-90 -** 14440874-8 - IPVA - RENAVAM / EXERC 00460792636/2024 - 2.205,25 - **LUCAS VICTTOR GUIMARAES - 056716679-17 -** 14437365-0 - IPVA - RENAVAM / EXERC 01359393312/2024 - 2.472,93 - **LUCAS VINICIUS ALMEIDA DO NASCIMENTO - 084150359-18 -** 14415917-9 - IPVA - RENAVAM / EXERC 01221128970/2024 - 3.367,13 - **LUCAS VINICIUS BERNARDI - 097693109-56 -** 14439013-0 - IPVA - RENAVAM / EXERC 01013054455/2024 - 2.342,93 - **LUCAS VINICIUS DA ROCHA - 084852619-84 -** 14401093-0 - IPVA - RENAVAM / EXERC 00930348117/2023 - 174,00 - **LUCAS VINICIUS DA SILVA - 097130819-51 -** 14431791-2 - IPVA - RENAVAM / EXERC 00340784091/2024 - 2.816,28 - **LUCAS VINICIUS DA SILVA - 124251239-03 -** 14445072-8 - IPVA - RENAVAM / EXERC 00981905374/2024 - 1.598,37 - **LUCAS VINICIUS DE BARROS - 081194459-02 -** 14405496-2 - IPVA - RENAVAM / EXERC 00158070372/2023 - 148,88 - **LUCAS VINICIUS MARTINS - 096740969-14 -** 14418552-8 - IPVA - RENAVAM / EXERC 01023834283/2024 - 2.593,09 - **LUCAS VINICIUS PEGO FERNANDES - 063649131-56 -** 14442204-0 - IPVA - RENAVAM / EXERC 00302152717/2024 - 2.064,94 - **LUCAS VITOR BARRABARRA - 109909939-06 -** 14445501-0 - IPVA - RENAVAM / EXERC 00225363020/2024 - 1.426,40 - **LUCAS WAGNER VARGAS RODRIGUES - ME - 29014282/0001-68 -** 14428989-7 - IPVA - RENAVAM / EXERC 01095582701/2024 - 3.064,88 - **LUCAS WALTER DOS SANTOS - 059684449-24 -** 14400627-5 - IPVA - RENAVAM / EXERC 00835985180/2023 - 178,50 - **LUCAS WENDEL ALVES - 018057806-54 -** 14423612-2 - IPVA - RENAVAM / EXERC 00468407529/2023 - 152,44 - **LUCAS WILIAN DE MORAES - 037431099-80 -** 14441688-0 - IPVA - RENAVAM / EXERC 01080023396/2024 - 2.129,93 - **LUCAS WILLIAM DOS SANTOS AMARAL - 121136939-09 -** 14400324-1 - IPVA - RENAVAM / EXERC 00845612760/2023 - 178,50 - **LUCAS WILLIAM SANTOS - 074831599-36 -** 14405247-1 - IPVA - RENAVAM / EXERC 00251819809/2023 - 154,19 - **LUCAS YSHIGUE NAKATA - 090290329-28 -** 14415777-0 - IPVA - RENAVAM / EXERC 01121619921/2024 - 3.402,82 - **LUCCA CORZANEGO TOMASETTI - 063558579-07 -** 14431047-0 - IPVA - RENAVAM / EXERC 01201620047/2024 - 2.868,61 - **LUCCA RODRIGUES ARNAUD - 086497759-00 -** 14429935-3 - IPVA - RENAVAM / EXERC 00527833983/2024 - 2.972,81 - **LUCCAS VINICIUS ALVES DE ALMEIDA - 087973459-03 -** 14431219-8 - IPVA - RENAVAM / EXERC 01198092502/2024 - 2.858,02 - **LUCCAS FERNANDES DE CARVALHO - 171473117-01 -** 14443887-6 - IPVA - RENAVAM / EXERC 01120905246/2024 - 1.837,20 - **LUCCAS PACHECO SILVEIRA - 075888219-06 -** 14415240-9 - IPVA - RENAVAM / EXERC 01164514170/2024 - 3.489,85 - **LUCCAS THOMAZZI FIRPO - 091245729-50 -** 14431543-0 - IPVA - RENAVAM / EXERC 00329884107/2024 - 2.835,56 - **LUCEIA APARECIDA ALCANTARA DE MACEDO - 035361919-16 -** 14407754-7 - IPVA - RENAVAM / EXERC 01147605014/2024 - 5.951,70 - **LUCELI DA SILVA DE OLIVEIRA - 774548399-91 -** 14401113-9 - IPVA - RENAVAM / EXERC 00836203062/2023 - 174,01 - **LUCELIA ANGER DA VEIGA - 023881589-74 -** 14439157-8 - IPVA - RENAVAM / EXERC 01144375816/2024 - 2.325,82 - **LUCELIA APARECIDA DEVECHI - 070105219-80 -** 14396094-3 - IPVA - RENAVAM / EXERC 00956163556/2023 - 261,01 - **LUCELIA COELHO BARBOSA - 037727769-06 -** 14415333-2 - IPVA - RENAVAM / EXERC 00553587030/2024 - 3.475,35 - **LUCELIA DE CAMPOS - 059090539-22 -** 14397160-0 - IPVA - RENAVAM / EXERC 00830097635/2023 - 214,37 - **LUCELIA DUTRA SEVERO - 938484390-34 -** 14433725-5 - IPVA - RENAVAM / EXERC 01098908829/2024 - 2.668,34 - **LUCELIA GOMES - 043595059-22 -** 14407709-1 - IPVA - RENAVAM / EXERC 01342867286/2024 - 5.967,84 - **LUCELIA MASSARUTE DE OLIVEIRA - 339606468-28 -** 14411463-9 - IPVA - RENAVAM / EXERC 01392086210/2024 - 4.282,23 - **LUCELIA PIRES FERREIRA - 466638949-00 -** 14445265-8 - IPVA - RENAVAM / EXERC 00986331805/2024 - 1.539,44 - **LUCELIA SANTOS LEANDRO SIQUEIRA - 584425619-00 -** 14432096-4 - IPVA - RENAVAM / EXERC 00587615133/2024 - 2.791,31 - **LUCELINA MARIA PILLER - 763689479-34 -** 14402840-6 - IPVA - RENAVAM / EXERC 00801534453/2023 - 170,95 - **LUCEMARA DE FRANCA SOARES - 045820849-31 -** 14403547-0 - IPVA - RENAVAM / EXERC 00352757132/2023 - 162,85 - **LUCENI DE FATIMA MIQUILINI SOUZA - 905776129-72 -** 14425051-6 - IPVA - RENAVAM / EXERC 00891184732/2024 - 4.211,44 - **LUCI BATISTA BENETT - 943406929-72 -** 14445587-8 - IPVA - RENAVAM / EXERC 00558803504/2024 - 1.361,21 - **LUCI DE FATIMA MIANES DE CARVALHO - 640797679-00 -** 14397722-6 - IPVA - RENAVAM / EXERC 00327872098/2023 - 200,80 - **LUCI FABRIS - 870327169-20 -** 14419750-0 - IPVA - RENAVAM / EXERC 00972429620/2024 - 2.181,80 - **LUCI MARTA BARBOSA - 646440069-04 -** 14422854-5 - IPVA - RENAVAM / EXERC 00882707728/2023 - 172,12 - **LUCI MELNIK RODRIGUES - 014956309-43 -** 14400899-5 - IPVA - RENAVAM / EXERC 00488728100/2023 - 176,24 - **LUCI MERTINS CHRISTMANN - 827831369-53 -** 14419202-8 - IPVA - RENAVAM / EXERC 00145665208/2024 - 2.376,62 - **LUCI TERESINHA DE SOUSA LIMA - 857574979-04 -** 14424295-5 - IPVA - RENAVAM / EXERC 01348079751/2024 - 4.956,63 - **LUCI TEREZINHA KUPKA GARRETT ANDRADE - 09383770/0001-35 -** 14441139-0 - IPVA - RENAVAM / EXERC 00970634005/2024 - 2.181,80 - **LUCI VANDA DUARTE BERNARDO DE OLIVEIRA - 050997459-70 -** 14423373-5 - IPVA - RENAVAM / EXERC 00139629254/2023 - 160,94 - **LUCIA APARECIDA BERTACCO - 023204589-56 -** 14416546-2 - IPVA - RENAVAM / EXERC 01169756996/2024 - 3.164,95 - **LUCIA HELENA FRANCO DE OLIVEIRA - 208213107-63 -** 14434922-9 - IPVA - RENAVAM / EXERC 01398104881/2024 - 2.599,51 - **LUCIA AKIKO SASSAKI - 055420999-39 -** 14407013-5 - IPVA - RENAVAM / EXERC 01324100122/2024 - 6.591,76 - **LUCIA ANDRESKI - 076208159-70 -** 14399966-1 - IPVA - RENAVAM / EXERC 00833969579/2023 - 178,50 - **LUCIA APARECIDA AFONSO - 035287049-42 -** 14433787-5 - IPVA - RENAVAM / EXERC 00370266293/2024 - 2.663,81 - **LUCIA APARECIDA DE OLIVEIRA - 025738879-60 -** 14416981-6 - IPVA - RENAVAM / EXERC 00594335698/2024 - 3.048,82 - **LUCIA ARANA LEAL - 303650231-91 -** 14429565-0 - IPVA - RENAVAM / EXERC 01108529566/2024 - 3.006,94 - **LUCIA BARBOSA SIQUEIRA DA SILVA - 023004799-82 -** 14428200-0 - IPVA - RENAVAM / EXERC 01137495542/2024 - 3.165,09 - **LUCIA BOENO MEDEIROS - 757639409-97 -** 14440894-2 - IPVA - RENAVAM / EXERC 01102431610/2024 - 2.199,75 - **LUCIA CARDOSO - 990817099-68 -** 14402594-6 - IPVA - RENAVAM / EXERC 00804386013/2023 - 170,95 - **LUCIA CZEREVATY BELLO DA SILVA - 581059569-34 -** 14405802-0 - IPVA - RENAVAM / EXERC 01133944440/2024 - 11.253,31 - **LUCIA DA COSTA - 125727228-44 -** 14436574-7 - IPVA - RENAVAM / EXERC 01240302034/2024 - 2.509,77 - **LUCIA DA SILVA - 021066109-71 -** 14442810-2 - IPVA - RENAVAM /

Diário Oficial Certificado Digitalmente
O Departamento de Imprensa Oficial do Estado do Paraná, de garantia de autenticidade deste documento, desde que visualizado através do site http://www.imprensaoficial.pr.gov.br

EXERC 01152357244/2024 - 1.997,91 - **LUCIA DA SILVA - 566332119-53 -** 14404644-7 - IPVA - RENAVAM / EXERC 00879370041/2023 - 161,02 - **LUCIA DA SILVA FIGUEREDO - 928383759-20 -** 14441483-7 - IPVA - RENAVAM / EXERC 01107700660/2024 - 2.164,94 - **LUCIA DE RAMOS - 016932959-38 -** 14414250-0 - IPVA - RENAVAM / EXERC 01067303070/2024 - 3.664,89 - **LUCIA DEGAN KOLITSKI - 039256829-29 -** 14403612-3 - IPVA - RENAVAM / EXERC 00814147860/2023 - 162,27 - **LUCIA DIAS LEITE VIANA - 839449409-97 -** 14443277-0 - IPVA - RENAVAM / EXERC 01051011377/2024 - 1.936,28 - **LUCIA DOBZINSKI DAS CHAGAS - 001354879-43 -** 14401890-7 - IPVA - RENAVAM / EXERC 00259565571/2023 - 173,54 - **LUCIA EDELA GRAEFF - 392261749-20 -** 14423146-5 - IPVA - RENAVAM / EXERC 00819375969/2023 - 162,27 - **LUCIA ELAINE FREIRE - 015281589-97 -** 14417714-2 - IPVA - RENAVAM / EXERC 01247249619/2024 - 2.863,77 - **LUCIA ELI AMBONI - 543851999-49 -** 14422826-0 - IPVA - RENAVAM / EXERC 00851230032/2023 - 172,12 - **LUCIA ESTER MATTIELO DZIUBAT - 337616040-68 -** 14423755-2 - IPVA - RENAVAM / EXERC 01231126601/2024 - 8.938,44 - **LUCIA FAGUNDES - 739089169-68 -** 14398808-2 - IPVA - RENAVAM / EXERC 00874061849/2023 - 183,45 - **LUCIA FURMAN MARTINS BELO - 183756189-34 -** 14437006-6 - IPVA - RENAVAM / EXERC 01052568553/2024 - 2.483,47 - **LUCIA GALVAO - 462121599-04 -** 14416939-5 - IPVA - RENAVAM / EXERC 01042913622/2024 - 3.055,99 - **LUCIA GORETE GUIMARAES MENEGUSSO ARTIGAS - 051117639-29 -** 14421590-7 - IPVA - RENAVAM / EXERC 00858698757/2023 - 189,26 - **LUCIA HELENA ALMEIDA DOS REIS - 702616289-68 -** 14417057-1 - IPVA - RENAVAM / EXERC 01092797693/2024 - 3.034,44 - **LUCIA HELENA CURY - 197251409-15 -** 14427978-6 - IPVA - RENAVAM / EXERC 01221647056/2024 - 3.205,13 - **LUCIA HELENA JOLY GUEDES - 038880809-83 -** 14431508-1 - IPVA - RENAVAM / EXERC 01082669234/2024 - 2.836,34 - **LUCIA HRECAY - 869742469-00 -** 14404642-0 - IPVA - RENAVAM / EXERC 00873067134/2023 - 161,02 - **LUCIA IACIUK HLADKI - ALIMENTOS - 23466837/0001-26 -** 14441894-8 - IPVA - RENAVAM / EXERC 01201169680/2024 - 2.109,69 - **LUCIA MARCIA ROQUE PEDROSO - 038864359-54 -** 14402929-1 - IPVA - RENAVAM / EXERC 00817049606/2023 - 170,95 - **LUCIA MARIA BRUNELLI MARQUES - 667874919-72 -** 14431846-3 - IPVA - RENAVAM / EXERC 00567821390/2024 - 2.815,78 - **LUCIA MARIA DE TOLEDO CUNHA - 165026989-72 -** 14416588-8 - IPVA - RENAVAM / EXERC 00596348126/2024 - 3.148,86 - **LUCIA MARINA JORDAO PEREZ MAZZIO - 702600609-68 -** 14416160-2 - IPVA - RENAVAM / EXERC 01225484160/2024 - 3.304,85 - **LUCIA MELO DOS SANTOS - 056403459-26 -** 14397047-7 - IPVA - RENAVAM / EXERC 00852477201/2023 - 217,43 - **LUCIA MOLDO - 543181739-68 -** 14443248-7 - IPVA - RENAVAM / EXERC 01037216013/2024 - 1.937,61 - **LUCIA SILVANA NORBUTAS - 506221611-72 -** 14437355-3 - IPVA - RENAVAM / EXERC 00580583899/2024 - 2.473,11 - **LUCIANA DE PAULA SALDANHA - 707513159-15 -** 14407850-0 - IPVA - RENAVAM / EXERC 01381311099/2024 - 5.854,65 - **LUCIANA GOMES FAZAN - 019656651-79 -** 14416435-0 - IPVA - RENAVAM / EXERC 01297526748/2024 - 3.205,54 - **LUCIANA RIBEIRO DOS SANTOS - 056752839-19 -** 14424512-1 - IPVA - RENAVAM / EXERC 01081966405/2024 - 4.691,64 - **LUCIANA ALEXSANDRA DIAS - 055353219-74 -** 14415994-2 - IPVA - RENAVAM / EXERC 01100439118/2024 - 3.352,93 - **LUCIANA ALVES - 052201459-32 -** 14437631-5 - IPVA - RENAVAM / EXERC 01118181112/2024 - 2.453,05 - **LUCIANA ANDRADE DOS SANTOS DE SOUZA MAGRANI - 807415339-87 -** 14415371-5 - IPVA - RENAVAM / EXERC 01204183632/2024 - 3.471,79 - **LUCIANA ANDRIONI - 019235009-96 -** 14434483-9 - IPVA - RENAVAM / EXERC 01322671793/2024 - 2.624,69 - **LUCIANA ANGELICA DOS SANTOS - 069465799-92 -** 14437970-5 - IPVA - RENAVAM / EXERC 01194990735/2024 - 2.419,44 - **LUCIANA APARECIDA MADUREIRA - 028495629-55 -** 14440731-8 - IPVA - RENAVAM / EXERC 00864317859/2024 - 2.215,74 - **LUCIANA APARECIDA VILALVA - 038660429-06 -** 14419792-5 - IPVA - RENAVAM / EXERC 00404719090/2024 - 2.173,08 - **LUCIANA APARECIDA ZAMPIROLI - 075613129-46 -** 14397943-1 - IPVA - RENAVAM / EXERC 00828379521/2023 - 193,01 - **LUCIANA ARAUJO CAMPOS - 050404316-19 -** 14439691-0 - IPVA - RENAVAM / EXERC 01072211600/2024 - 2.283,36 - **LUCIANA BAGATIM - 033207859-07 -** 14445629-7 - IPVA - RENAVAM / EXERC 00153319550/2024 - 1.323,67 - **LUCIANA BAGATIM FERREIRA - 005151439-79 -** 14423878-8 - IPVA - RENAVAM / EXERC 01127331024/2024 - 6.700,22 - **LUCIANA BARROS MOURA GOES - 055101459-86 -** 14426307-3 - IPVA - RENAVAM / EXERC 01149832506/2024 - 3.560,68 - **LUCIANA BARTH - 828331419-04 -** 14433850-2 - IPVA - RENAVAM / EXERC 00586419926/2024 - 2.663,21 - **LUCIANA BRUSTOLIN BISCAIA - 792207469-72 -** 14410550-8 - IPVA - RENAVAM / EXERC 01338947041/2024 - 4.562,05 - **LUCIANA CANAVESI CESARIO PEREIRA - 064760559-76 -** 14426369-3 - IPVA - RENAVAM / EXERC 01246103793/2024 - 3.532,54 - **LUCIANA CAROLINA MORAES RIBEIRO - 076946569-21 -** 14402650-0 - IPVA - RENAVAM / EXERC 00798243554/2023 - 170,95 - **LUCIANA CAROLINA PEREIRA - 064790209-52 -** 14436084-2 - IPVA - RENAVAM / EXERC 01082387646/2024 - 2.529,70 - **LUCIANA CAROLINE LINZMEYER - 037995609-80 -** 14415419-3 - IPVA - RENAVAM / EXERC 01181751940/2024 - 3.465,45 - **LUCIANA CECILIA BASSO - 026832359-33 -** 14427213-7 - IPVA - RENAVAM / EXERC 01336070177/2024 - 3.322,50 - **LUCIANA CHAVES - 018140311-03 -** 14431897-8 - IPVA - RENAVAM / EXERC 01144808259/2024 - 2.811,48 - **LUCIANA COLACO DIAS PAIVA - 084183329-05 -** 14422544-9 - IPVA - RENAVAM / EXERC 00392457954/2023 - 175,28 - **LUCIANA CORDEIRO MINIKOSKI - 021213119-20 -** 14408189-7 - IPVA - RENAVAM / EXERC 01253158069/2024 - 5.609,36 - **LUCIANA COSTA SANCHES - 051303469-20 -** 14424228-9 - IPVA - RENAVAM / EXERC 01387437752/2024 - 5.050,64 - **LUCIANA CRISTINA DOS SANTOS - 058036639-13 -** 14432456-0 - IPVA - RENAVAM / EXERC 00488433738/2024 - 2.758,95 - **LUCIANA CRISTINA FERREIRA - 876476489-34 -** 14400953-3 - IPVA - RENAVAM / EXERC 00489406874/2023 - 176,24 - **LUCIANA CRISTINA GOMES - 071050449-77 -** 14415250-6 - IPVA - RENAVAM / EXERC 01243996495/2024 - 3.488,62 - **LUCIANA CRISTINA MARIANI - 046126439-09 -** 14437352-9 - IPVA - RENAVAM / EXERC 00323908888/2024 - 2.473,13 - **LUCIANA DA CUNHA FRANCA - 652531320-15 -** 14431754-8 - IPVA - RENAVAM / EXERC 01030275642/2024 - 2.818,36 - **LUCIANA DA SILVA LEITE OLIVEIRA - 046778009-95 -** 14439997-8 - IPVA - RENAVAM / EXERC 00493195971/2024 - 2.267,20 - **LUCIANA DA SILVA RODRIGUES - 333362428-19 -** 14406868-8 - IPVA - RENAVAM / EXERC 01278066940/2024 - 6.774,47 - 14406869-6 - IPVA - RENAVAM / EXERC 01292523767/2024 - 6.774,47 - **LUCIANA DA SILVA SOUSA SANTOS - 034204659-47 -** 14404584-0 - IPVA - RENAVAM / EXERC 00820159263/2023 - 162,27 - **LUCIANA DA SILVA TARAMELLI - 879457899-00 -** 14413353-6 - IPVA - RENAVAM / EXERC 00324783485/2024 - 3.841,45 - **LUCIANA DANIELA MASSAMBANI RUTHES MIQUELAO - 815790209-68 -** 14441826-3 - IPVA - RENAVAM / EXERC 01090178678/2024 - 2.116,48 - **LUCIANA DE ANDRADE - 874587569-34 -** 14435520-2 - IPVA - RENAVAM / EXERC 01215434828/2024 - 2.561,92 - **LUCIANA DE AQUINO LOUZADA CORDEIRO SALVIATO - 278470648-63 -** 14416026-6 - IPVA - RENAVAM / EXERC 00465774032/2024 - 3.342,72 - **LUCIANA DE ARAUJO BIATA - 047219179-96 -** 14404562-9 - IPVA - RENAVAM / EXERC 00818882620/2023 - 162,27 - **LUCIANA DE CAMPOS - 014613409-50 -** 14436984-0 - IPVA - RENAVAM / EXERC 00498637328/2024 - 2.484,30 - **LUCIANA DE JESUS SILVA - 087102459-44 -** 14439991-9 - IPVA - RENAVAM / EXERC 00472619217/2024 - 2.267,20 - **LUCIANA DE OLIVEIRA DOS SANTOS AZEVEDO - 010012539-57 -** 14402857-0 - IPVA - RENAVAM / EXERC 00817566015/2023 - 170,95 - **LUCIANA DE OLIVEIRA SILVA VICENTE - 071819369-56 -** 14419537-0 - IPVA - RENAVAM / EXERC 01189802128/2024 - 2.261,32 - **LUCIANA DE SOUZA - 058352049-90 -** 14445325-5 - IPVA - RENAVAM / EXERC 00856055964/2024 - 1.516,38 - **LUCIANA DE SOUZA SANTANA - 026000049-39 -** 14441622-8 - IPVA - RENAVAM / EXERC 01022637395/2024 - 2.143,76 - **LUCIANA DIAS DOS SANTOS - 313046368-28 -** 14420997-4 - IPVA - RENAVAM / EXERC 00937351288/2023 - 219,36 - **LUCIANA DOS SANTOS - 058176239-86 -** 14437737-0 - IPVA - RENAVAM / EXERC 00524516901/2024 - 2.436,77 - **LUCIANA DOS SANTOS - 063423289-43 -** 14399959-9 - IPVA - RENAVAM / EXERC 00833983741/2023 - 178,50 - **LUCIANA FERREIRA - 068981769-00 -** 14399666-2 - IPVA - RENAVAM / EXERC 00837127840/2023 - 178,50 - **LUCIANA FERREIRA CARVALHO DE LUCAS - 006539099-77 -** 14408154-4 - IPVA - RENAVAM / EXERC 01195299521/2024 - 5.626,55 - **LUCIANA FIERAKOSKI - 046523529-80 -** 14395800-0 - IPVA - RENAVAM / EXERC 00386509743/2023 - 318,41 - **LUCIANA FONTOURA DE BARROS - 045304409-31 -** 14428844-0 - IPVA - RENAVAM / EXERC 01144473109/2024 - 3.088,68 - **LUCIANA FREITAS DE JESUS - 033208079-00 -** 14398815-5 - IPVA - RENAVAM / EXERC 00888143559/2023 - 183,45 - **LUCIANA GASPAR DE SOUZA - 062646759-46 -** 14399342-6 - IPVA - RENAVAM / EXERC 00829108149/2023 - 178,50 - **LUCIANA GASPEROTTO - 838824139-72 -** 14411627-5 - IPVA - RENAVAM / EXERC 01216567678/2024 - 4.221,00 - **LUCIANA GONCALVES MENDES MARQUINI - 041349999-52 -** 14428664-2 - IPVA - RENAVAM / EXERC 01201444400/2024 - 3.116,22 - **LUCIANA GUIMARAES RODRIGUES - 962038389-34 -** 14411212-1 - IPVA - RENAVAM / EXERC 01122906789/2024 - 4.344,44 - **LUCIANA INACIA NEVES - 052439029-00 -** 14398956-9 - IPVA - RENAVAM / EXERC 00879132914/2023 - 183,45 - **LUCIANA INACIO DA SILVA POZZOBOM - 038447289-37 -** 14423545-2 - IPVA - RENAVAM / EXERC 00272036625/2023 - 154,19 - **LUCIANA JOAO - 851651909-00 -** 14430447-0 - IPVA - RENAVAM / EXERC 01209229975/2024 - 2.925,80 - **LUCIANA KRAUSS FERREIRA MARTINS - 031077679-13 -** 14438176-9 - IPVA - RENAVAM / EXERC 00553409050/2024 - 2.403,58 - **LUCIANA LOPES DE AQUINO SILVA - 978184889-87 -** 14426699-4 - IPVA - RENAVAM / EXERC 01177323564/2024 - 3.400,69 - **LUCIANA MAGALHAES DA VEIGA - 023005079-43 -** 14422007-2 - IPVA - RENAVAM / EXERC 00893681350/2023 - 179,00 - **LUCIANA MARA DA SILVA HEY - 827870189-04 -** 14418646-0 - IPVA - RENAVAM / EXERC 00539409804/2024 - 2.570,60 - **LUCIANA MARCOS FREITAS - 012405919-85 -** 14407879-9 - IPVA - RENAVAM / EXERC 01108925259/2024 - 5.820,32 - 14407914-0 - IPVA - RENAVAM / EXERC 01154071542/2024 - 5.792,60 - **LUCIANA MARIA DOS SANTOS - 009505329-83 -** 14398107-0 - IPVA - RENAVAM / EXERC 00849427819/2023 - 189,26 - **LUCIANA MARIA DOS SANTOS - 062908299-55 -** 14439442-9 - IPVA - RENAVAM / EXERC 01176660974/2024 - 2.298,73 - **LUCIANA MARIA GUERRA MARTINS - 003794899-70 -** 14443402-1 - IPVA - RENAVAM / EXERC 00464852706/2024 - 1.917,92 - **LUCIANA MARIA ZAMPIER DEMETRIO - 030572439-83 -** 14411449-3 - IPVA - RENAVAM / EXERC 01103264998/2024 - 4.287,03 - **LUCIANA MARIA ZANETTE - 913041309-59 -** 14406485-2 - IPVA - RENAVAM / EXERC 01335301981/2024 - 7.611,33 - **LUCIANA MASSON - INDUSTRIA E COMERCIO DE CONFECCAO E CO - 09314658/0001-42 -** 14414031-1 - IPVA - RENAVAM / EXERC 01278660078/2024 - 3.704,75 - **LUCIANA MATIAS ALVES DE SOUZA - 046571199-58 -** 14412323-9 - IPVA - RENAVAM / EXERC 01267270753/2024 - 4.044,44 - **LUCIANA MONTEIRO DA SILVA - 036386529-20 -** 14424246-7 - IPVA - RENAVAM / EXERC 01055194263/2024 - 5.036,47 - **LUCIANA MORAIS TORMENTA GUIMARAES ZEMUNER - 043605209-13 -** 14410349-1 - IPVA - RENAVAM / EXERC 00478945124/2024 - 4.636,99 - **LUCIANA MORATO THEODORO - 121110458-37 -** 14431093-4 - IPVA - RENAVAM / EXERC 00934561354/2024 - 2.864,23 - **LUCIANA NELY CAMARGO - 032319219-02 -** 14403128-8 - IPVA - RENAVAM / EXERC 00227902394/2023 - 169,48 - **LUCIANA NUNES DE CAMARGO OLIVEIRA - 005728509-80 -** 14407956-6 - IPVA - RENAVAM / EXERC 00482739290/2024 - 5.778,06 - **LUCIANA NUNES FERREIRA BARBOSA - 081033789-41 -** 14402442-7 - IPVA - RENAVAM / EXERC 00820102229/2023 - 170,95 - **LUCIANA OLIVIO - 916476819-87 -** 14445233-0 - IPVA - RENAVAM / EXERC 01000966841/2024 - 1.553,09 - **LUCIANA PATRICIA CIUFFA SIMIAO - 047318439-79 -** 14431268-6 - IPVA - RENAVAM / EXERC 01206371339/2024 - 2.850,63 - **LUCIANA PAULA CARNELOSSI - 925087909-15 -** 14424973-9 - IPVA - RENAVAM / EXERC 01373011820/2024 - 4.293,78 - **LUCIANA PAULA SERVILHERE - 039816359-65 -** 14430573-6 - IPVA - RENAVAM / EXERC 01147001780/2024 - 2.909,11 - **LUCIANA PEIXER DA COSTA - 892777089-72 -** 14413251-3 - IPVA - RENAVAM / EXERC 01102733889/2024 - 3.864,39 - **LUCIANA PINHEIRO - 749164679-49 -** 14397666-1 - IPVA - RENAVAM / EXERC 00594934257/2023 - 204,89 - **LUCIANA PINHEIRO AMAOKA - 178383488-97 -** 14444658-5 - IPVA - RENAVAM / EXERC 00988753871/2024 - 1.708,73 - **LUCIANA PINTO PEREZ - 763687859-34 -** 14424672-1 - IPVA - RENAVAM / EXERC 01195998799/2024 - 4.514,06 - **LUCIANA QUEIROZ ROCHA - 076189109-95 -** 14398726-4 - IPVA - RENAVAM / EXERC 00493124284/2023

- 185,38 - **LUCIANA REBELLO DA COSTA - 862626459-34 -** 14421772-1 - IPVA - RENAVAM / EXERC 00923298983/2023 - 185,10 - **LUCIANA REGINA ZEVE SANSANA - 016933249-70 -** 14410206-1 - IPVA - RENAVAM / EXERC 00534156789/2024 - 4.697,28 - **LUCIANA REMER TACLA - 651032709-00 -** 14415070-8 - IPVA - RENAVAM / EXERC 00329817108/2024 - 3.522,09 - **LUCIANA RIBEIRO DE PONTES - 084905339-03 -** 14405392-3 - IPVA - RENAVAM / EXERC 01058791114/2023 - 151,27 - **LUCIANA ROBERTA DE SOUZA - 030612419-06 -** 14417231-0 - IPVA - RENAVAM / EXERC 01084976851/2024 - 2.998,39 - **LUCIANA SALES E SILVA - 007455313-50 -** 14420789-0 - IPVA - RENAVAM / EXERC 00904374017/2023 - 242,71 - **LUCIANA SAMPAIO DUIM - 917910739-72 -** 14413536-9 - IPVA - RENAVAM / EXERC 01123255943/2024 - 3.806,09 - **LUCIANA SANTANA - 058090429-61 -** 14422678-0 - IPVA - RENAVAM / EXERC 00824792130/2023 - 174,01 - **LUCIANA SIMOES DA SILVA - 047493609-02 -** 14435348-0 - IPVA - RENAVAM / EXERC 00531965376/2024 - 2.571,53 - **LUCIANA SOARES DOS SANTOS - 005239479-41 -** 14396786-7 - IPVA - RENAVAM / EXERC 00860479269/2023 - 220,04 - **LUCIANA SOUZA DA CRUZ - 926582539-15 -** 14419399-7 - IPVA - RENAVAM / EXERC 00406301948/2024 - 2.301,97 - **LUCIANA STARON - 905910119-72 -** 14404001-5 - IPVA - RENAVAM / EXERC 00809015781/2023 - 162,27 - **LUCIANA STUK - 066862399-33 -** 14401038-8 - IPVA - RENAVAM / EXERC 00841041911/2023 - 174,01 - **LUCIANA TRINCO PEREIRA - 779283509-04 -** 14417773-8 - IPVA - RENAVAM / EXERC 00484725360/2024 - 2.847,16 - **LUCIANA VERISSIMO SIQUEROLO - 083349259-48 -** 14405709-0 - IPVA - RENAVAM / EXERC 01379227760/2024 - 13.385,30 - **LUCIANA VESCOVV - 053835629-40 -** 14396697-6 - IPVA - RENAVAM / EXERC 00837156769/2023 - 224,07 - **LUCIANA VITORASSI - 051492859-00 -** 14431705-0 - IPVA - RENAVAM / EXERC 01130442915/2024 - 2.823,26 - **LUCIANA YUMI INOUE - 324512908-46 -** 14426846-6 - IPVA - RENAVAM / EXERC 01351089509/2024 - 3.373,27 - **LUCIANDRA DAHER - 028316349-62 -** 14426059-7 - IPVA - RENAVAM / EXERC 01047288270/2024 - 3.672,10 - **LUCIANE DE FATIMA SAVI - 766709539-68 -** 14411122-2 - IPVA - RENAVAM / EXERC 01369118438/2024 - 4.372,05 - **LUCIANE AGUIAR DO VALLE CANALLI - 023143749-83 -** 14409049-7 - IPVA - RENAVAM / EXERC 01241635002/2024 - 5.211,87 - **LUCIANE ALETAIF - 963131459-68 -** 14436532-1 - IPVA - RENAVAM / EXERC 01242634859/2024 - 2.509,77 - **LUCIANE ANDREIA CANDIDO - 006607739-70 -** 14433209-1 - IPVA - RENAVAM / EXERC 00477081541/2024 - 2.709,54 - **LUCIANE APARECIDA BELTRAO PACHINSKI - 032114379-59 -** 14416224-2 - IPVA - RENAVAM / EXERC 01151598370/2024 - 3.279,16 - **LUCIANE APARECIDA DE MATOS - 032978449-81 -** 14422115-0 - IPVA - RENAVAM / EXERC 00842694161/2023 - 178,50 - **LUCIANE APARECIDA ROCHA MOREIRA DA SILVA - 034342809-10 -** 14401842-7 - IPVA - RENAVAM / EXERC 00839515340/2023 - 174,01 - **LUCIANE APARECIDA SOUZA DE OLIVEIRA - 064034799-11 -** 14401062-0 - IPVA - RENAVAM / EXERC 00849712211/2023 - 174,01 - **LUCIANE BARBOSA FLORA - 000519149-13 -** 14444765-4 - IPVA - RENAVAM / EXERC 01018130567/2024 - 1.692,78 - **LUCIANE BATISTELLA - 036150359-84 -** 14442490-5 - IPVA - RENAVAM / EXERC 01234425952/2024 - 2.036,27 - **LUCIANE BERNARDI CORDEIRO POLLI - 042276399-30 -** 14421068-9 - IPVA - RENAVAM / EXERC 00895090538/2023 - 206,07 - **LUCIANE BETINARDI - 919559129-04 -** 14430183-8 - IPVA - RENAVAM / EXERC 01147267097/2024 - 2.951,79 - **LUCIANE CAMARGO MENAO - 726585769-00 -** 14439040-7 - IPVA - RENAVAM / EXERC 01240122800/2024 - 2.340,65 - **LUCIANE CARNEIRO PINTO - 004257009-33 -** 14421925-2 - IPVA - RENAVAM / EXERC 00858876256/2023 - 183,45 - **LUCIANE CARVALHO ALTVATER - 957163279-15 -** 14419359-8 - IPVA - RENAVAM / EXERC 01028088563/2024 - 2.318,46 - **LUCIANE CORDEIRO - 062495469-28 -** 14398616-0 - IPVA - RENAVAM / EXERC 00824347269/2023 - 185,98 - **LUCIANE CORREA CLARINDA - 050574089-33 -** 14432580-0 - IPVA - RENAVAM / EXERC 01179649912/2024 - 2.749,39 - **LUCIANE CRISTINA BATISTA 01972566946 - 22299744/0001-91 -** 14424883-0 - IPVA - RENAVAM / EXERC 01377137470/2024 - 4.356,44 - **LUCIANE CRISTINA DIAS CARVALHO - 884068579-00 -** 14415939-0 - IPVA - RENAVAM / EXERC 01248570160/2024 - 3.361,89 - **LUCIANE CRISTINA FLORES QUEIROZ - 882672709-06 -** 14433471-0 - IPVA - RENAVAM / EXERC 01403383747/2024 - 2.683,67 - **LUCIANE CRISTINA NIETO - 051020029-02 -** 14444731-0 - IPVA - RENAVAM / EXERC 00550851062/2024 - 1.705,13 - **LUCIANE CURTES PORFIRIO DA SILVA - 670072449-04 -** 14408664-3 - IPVA - RENAVAM / EXERC 01388887875/2024 - 5.386,45 - **LUCIANE CZEKALSKI - 006981689-17 -** 14428013-0 - IPVA - RENAVAM / EXERC 01127230651/2024 - 3.195,42 - **LUCIANE DA SILVA - 041236699-13 -** 14421690-3 - IPVA - RENAVAM / EXERC 00814601367/2023 - 185,98 - **LUCIANE DALCIN - 043989409-36 -** 14405474-1 - IPVA - RENAVAM / EXERC 00966200470/2023 - 148,88 - **LUCIANE DALLAVALE GREBOGI - 977869779-53 -** 14438696-5 - IPVA - RENAVAM / EXERC 01052476020/2024 - 2.359,52 - **LUCIANE DE FATIMA DA CRUZ - 074562329-89 -** 14401149-0 - IPVA - RENAVAM / EXERC 00834498359/2023 - 174,01 - **LUCIANE DE FATIMA FERREIRA BARCELO - 018742969-36 -** 14414112-1 - IPVA - RENAVAM / EXERC 00567579115/2024 - 3.685,47 - **LUCIANE DE FATIMA TARESZKIEWICZ - 054494939-08 -** 14401108-2 - IPVA - RENAVAM / EXERC 00843842911/2023 - 174,01 - **LUCIANE DE FATIMA ZIMMERMANN TAVARES - 521394419-15 -** 14397745-5 - IPVA - RENAVAM / EXERC 00872500870/2023 - 199,38 - **LUCIANE DE GRAAUW - 033695229-50 -** 14435893-7 - IPVA - RENAVAM / EXERC 00335863116/2024 - 2.539,60 - **LUCIANE DE LOURDES SIQUEIRA TAQUES FERNANDES - 038990969-67 -** 14425503-8 - IPVA - RENAVAM / EXERC 00598280669/2024 - 3.928,22 - **LUCIANE DE SOUZA - 586707859-00 -** 14432040-9 - IPVA - RENAVAM / EXERC 01351760235/2024 - 2.794,55 - **LUCIANE DO ROSARIO GOUVEIA GOMES - 875460789-20 -** 14437158-5 - IPVA - RENAVAM / EXERC 00336430809/2024 - 2.479,71 - **LUCIANE DOS SANTOS - 052390589-03 -** 14414275-6 - IPVA - RENAVAM / EXERC 01344285977/2024 - 3.661,24 - **LUCIANE ELISA PICCOLOTTO - 875682849-72 -** 14434758-7 - IPVA - RENAVAM / EXERC 01248996922/2024 - 2.610,69 - **LUCIANE FERNANDES REIS - 009264549-60 -** 14403275-6 - IPVA - RENAVAM / EXERC 01003777861/2023 - 167,75 - **LUCIANE GELINSKI DOS SANTOS - 067071539-51 -** 14433292-0 - IPVA - RENAVAM / EXERC 01046901149/2024 - 2.701,62 - **LUCIANE GRAUNKE - 873885889-49 -** 14406409-7 - IPVA - RENAVAM / EXERC 01224141250/2024 - 7.750,26 - **LUCIANE HELENA MIRANDA - 088782919-86 -** 14402293-9 - IPVA - RENAVAM / EXERC 00801940591/2023 - 170,95 - **LUCIANE JUSCINSKI - 726267209-68 -** 14412867-2 - IPVA - RENAVAM / EXERC 01176333000/2024 - 3.928,18 - **LUCIANE KITANISHI - 037856099-90 -** 14441476-4 - IPVA - RENAVAM / EXERC 01070004356/2024 - 2.166,52 - **LUCIANE KOGINSKI DO AMARAL - 08508463/0001-70 -** 14427769-4 - IPVA - RENAVAM / EXERC 00305375962/2024 - 3.233,82 - **LUCIANE KOZECHEN - 060389619-76 -** 14443987-2 - IPVA - RENAVAM / EXERC 01415529245/2024 - 1.822,02 - **LUCIANE LEILA SAMPAIO MINUCCI - 107146208-31 -** 14412397-2 - IPVA - RENAVAM / EXERC 01292652877/2024 - 4.032,52 - **LUCIANE MARA BITTENCOURT RODRIGUES ALVES - 857011819-87 -** 14433342-0 - IPVA - RENAVAM / EXERC 01060635299/2024 - 2.697,57 - **LUCIANE MARIA DOS SANTOS BENTES - 359349139-72 -** 14396584-8 - IPVA - RENAVAM / EXERC 00151998531/2023 - 231,09 - **LUCIANE MARIA IEGUER FALCAO - 010573079-39 -** 14397557-6 - IPVA - RENAVAM / EXERC 00880290285/2023 - 206,07 - **LUCIANE MARIA TAVARES - 914101509-68 -** 14419073-4 - IPVA - RENAVAM / EXERC 01213621647/2024 - 2.419,44 - **LUCIANE MARISE COSTA CORDEIRO - 830478089-53 -** 14422352-7 - IPVA - RENAVAM / EXERC 00842489924/2023 - 178,50 - **LUCIANE MARTINS TRANSPORTES - EIRELI - ME - 13932118/0001-08 -** 14432522-2 - IPVA - RENAVAM / EXERC 00544586026/2024 - 2.755,14 - **LUCIANE MATTOS DE BARROS - 787744389-72 -** 14417919-6 - IPVA - RENAVAM / EXERC 01338389375/2024 - 2.810,72 - **LUCIANE MAYUME NOBUHARA - 084479419-81 -** 14424518-0 - IPVA - RENAVAM / EXERC 01188103897/2024 - 4.687,62 - **LUCIANE NADAL PINTO - 041370399-17 -** 14427850-0 - IPVA - RENAVAM / EXERC 00542513102/2024 - 3.224,87 - **LUCIANE NARCISO OLARIO DE SOUZA - 072350859-32 -** 14399473-2 - IPVA - RENAVAM / EXERC 00840964943/2023 - 178,50 - **LUCIANE NASCIMENTO MATEUS - 022776449-86 -** 14403965-3 - IPVA - RENAVAM / EXERC 00817687270/2023 - 162,27 - **LUCIANE OSTAPECHEN - 024511419-05 -** 14422837-5 - IPVA - RENAVAM / EXERC 00872531970/2023 - 172,12 - **LUCIANE QUEROBIM DA SILVA - 043561389-88 -** 14433979-7 - IPVA - RENAVAM / EXERC 01217607169/2024 - 2.651,61 - **LUCIANE RODRIGUES DE LIMA CARDOSO - 038489089-05 -** 14443426-9 - IPVA - RENAVAM / EXERC 00372449417/2024 - 1.916,27 - **LUCIANE RODRIGUES SALES - 033648359-77 -** 14445048-5 - IPVA - RENAVAM / EXERC 00343882027/2024 - 1.604,44 - **LUCIANE ROMAN - 004430039-55 -** 14412942-3 - IPVA - RENAVAM / EXERC 00587245735/2024 - 3.923,50 - **LUCIANE SANTOS DO CARMO DE MELO - 040383749-98 -** 14424418-4 - IPVA - RENAVAM / EXERC 01387005348/2024 - 4.799,17 - **LUCIANE SOUZA MARTINS - 027726139-25 -** 14441158-7 - IPVA - RENAVAM / EXERC 01115079228/2024 - 2.181,62 - **LUCIANE TEREZINHA OLIVEIRA - 857705409-82 -** 14428564-6 - IPVA - RENAVAM / EXERC 00979697182/2024 - 3.122,46 - **LUCIANE VICENTE PEREIRA DIAS - 067397139-28 -** 14401193-7 - IPVA - RENAVAM / EXERC 00827119003/2023 - 174,01 - **LUCIANE VIEIRA DE ALMEIDA - 007101039-48 -** 14425844-4 - IPVA - RENAVAM / EXERC 00482713747/2024 - 3.762,87 - **LUCIANE VIEIRA NADAL - 029029019-84 -** 14403134-2 - IPVA - RENAVAM / EXERC 00252142527/2023 - 169,48 - **LUCIANE VISBISKI - 043094699-65 -** 14437989-6 - IPVA - RENAVAM / EXERC 00231581300/2024 - 2.418,14 - **LUCIANE ZIELINSKI DO NASCIMENTO - 635111269-91 -** 14436121-0 - IPVA - RENAVAM / EXERC 01142199190/2024 - 2.527,85 - **LUCIANI APARECIDA DLUGOS SANTANA - 976859509-44 -** 14399624-7 - IPVA - RENAVAM / EXERC 00827792042/2023 - 178,50 - **LUCIANI DAS GRACAS GUMEIRO - 040246579-25 -** 14398812-0 - IPVA - RENAVAM / EXERC 00849826802/2023 - 183,45 - **LUCIANO FRANCISCO DE SENE - 113429989-36 -** 14433525-2 - IPVA - RENAVAM / EXERC 00900627956/2024 - 2.677,45 - **LUCIANO SILVA DE JESUS - 045700449-56 -** 14395963-5 - IPVA - RENAVAM / EXERC 00194012697/2023 - 288,34 - **LUCIANO WALTER COSTA PINTO - 977419491-87 -** 14420910-9 - IPVA - RENAVAM / EXERC 01224931596/2023 - 229,15 - **LUCIANO A. P. AMARAL E CIA LTDA - 06134840/0001-23 -** 14413523-7 - IPVA - RENAVAM / EXERC 01316702216/2024 - 3.807,37 - **LUCIANO ANDERSON DUTRA - 654566969-91 -** 14441219-2 - IPVA - RENAVAM / EXERC 01199884062/2024 - 2.178,21 - **LUCIANO APARECIDO CARVALHO - 074041339-20 -** 14400268-7 - IPVA - RENAVAM / EXERC 00837406625/2023 - 178,50 - **LUCIANO APARECIDO JOSE - 067809479-97 -** 14420380-1 - IPVA - RENAVAM / EXERC 00275339378/2024 - 1.912,74 - **LUCIANO APARECIDO MACHADO - 033770369-89 -** 14436123-7 - IPVA - RENAVAM / EXERC 01143971210/2024 - 2.527,85 - **LUCIANO APARECIDO SALVADOR - 084424219-55 -** 14438627-2 - IPVA - RENAVAM / EXERC 00483914690/2024 - 2.364,28 - **LUCIANO ARTIGAS GONCALVES - 978483449-91 -** 14404737-0 - IPVA - RENAVAM / EXERC 00854834206/2023 - 159,73 - **LUCIANO AUGUSTO DA SILVA - 030322279-41 -** 14416887-9 - IPVA - RENAVAM / EXERC 01059316487/2024 - 3.066,06 - **LUCIANO AUGUSTO RODRIGUES - 567695470-15 -** 14397683-1 - IPVA - RENAVAM / EXERC 00959244646/2023 - 204,07 - **LUCIANO AURELIO DE ANDRADE - 069519799-10 -** 14402905-4 - IPVA - RENAVAM / EXERC 00809446910/2023 - 170,95 - **LUCIANO BARBOSA - 009183809-60 -** 14404366-9 - IPVA - RENAVAM / EXERC 00808114247/2023 - 162,27 - **LUCIANO BARBOSA DA SILVA - 032524299-26 -** 14435613-6 - IPVA - RENAVAM / EXERC 01391393063/2024 - 2.554,90 - **LUCIANO BARBOSA DO NASCIMENTO - 026870739-11 -** 03683734-9 - IAP - AUTO INFRACAO 00143432 - 6.836,54 - **LUCIANO BARRETO DE MELLO - 885262679-49 -** 14400332-2 - IPVA - RENAVAM / EXERC 00843268832/2023 - 178,50 - **LUCIANO BAYER - 021472158-21 -** 14417755-0 - IPVA - RENAVAM / EXERC 01238926263/2024 - 2.850,89 - 14443385-8 - IPVA - RENAVAM / EXERC 00213868490/2024 - 1.920,48 - **LUCIANO BENEDITO - 020690799-02 -** 14418578-1 - IPVA - RENAVAM / EXERC 01096395697/2024 - 2.590,26 - **LUCIANO BERTONCELLI - 040997559-16 -** 14412000-0 - IPVA - RENAVAM / EXERC 00989088847/2024 - 4.134,18 - **LUCIANO BONASSOLI - 978569919-68 -** 14435969-0 - IPVA - RENAVAM / EXERC 01060435346/2024 - 2.535,43 - **LUCIANO BONFIM - 021270859-73 -** 14411390-0 - IPVA - RENAVAM / EXERC 01172052309/2024 - 4.300,65 - **LUCIANO BORDIN ROCHA - 033998469-40 -** 14440398-3 - IPVA - RENAVAM / EXERC 01146030050/2024 - 2.236,43 - **LUCIANO BOZELLI PALMA - 004090689-26 -** 14419946-4 - IPVA - RENAVAM / EXERC 00996990526/2024 - 2.114,08 - **LUCIANO**

Diário Oficial Certificado Digitalmente
O Departamento de Imprensa Oficial do Estado do Paraná, de garantia de autenticidade deste documento, desde que visualizado através do site http://www.imprensaoficial.pr.gov.br

CABRAL DA SILVA - 676676190-34 - 14434907-5 - IPVA - RENAVAM / EXERC 00843471107/2024 - 2.601,73 - **LUCIANO CARLOS DE LIMA - 922170529-34 -** 14430006-8 - IPVA - RENAVAM / EXERC 00480006253/2024 - 2.966,62 - **LUCIANO CEZAR CABRAL - 034385809-69 -** 14431057-8 - IPVA - RENAVAM / EXERC 00250795582/2024 - 2.868,12 - **LUCIANO CEZAR DE ALMEIDA - 837215099-00 -** 14430169-2 - IPVA - RENAVAM / EXERC 00330205900/2024 - 2.951,79 - **LUCIANO CORREA - 032319429-00 -** 14411812-0 - IPVA - RENAVAM / EXERC 00476199581/2024 - 4.169,36 - **LUCIANO CORREIA CABRAL - 023648129-09 -** 14422557-0 - IPVA - RENAVAM / EXERC 00842075755/2023 - 174,01 - **LUCIANO COSTITE - 742664466-91 -** 14443016-6 - IPVA - RENAVAM / EXERC 00266395104/2024 - 1.970,35 - **LUCIANO DE ALMEIDA - 27787451/0001-77 -** 14439509-3 - IPVA - RENAVAM / EXERC 01060971469/2024 - 2.296,78 - **LUCIANO DE CAMPOS - 045648749-26 -** 14436793-6 - IPVA - RENAVAM / EXERC 00566208130/2024 - 2.492,85 - **LUCIANO DE CARVALHO BACANELLI - 023757509-42 -** 14441081-5 - IPVA - RENAVAM / EXERC 00999534939/2024 - 2.184,26 - **LUCIANO DE CASTRO - 053114579-45 -** 14397011-6 - IPVA - RENAVAM / EXERC 00939260867/2023 - 219,36 - **LUCIANO DE JESUS ELIAS - 734045511-68 -** 14429976-0 - IPVA - RENAVAM / EXERC 00467162719/2024 - 2.969,82 - **LUCIANO DE OLIVEIRA - 043237409-48 -** 14441726-7 - IPVA - RENAVAM / EXERC 00557202515/2024 - 2.127,22 - **LUCIANO DE PAULA - 021854869-93 -** 14431411-5 - IPVA - RENAVAM / EXERC 00476521378/2024 - 2.840,46 - **LUCIANO DE PAULA MARTINS - 098390439-19 -** 14397520-7 - IPVA - RENAVAM / EXERC 00887483399/2023 - 206,07 - **LUCIANO DINIZ DA SILVA - 812571559-20 -** 14430492-6 - IPVA - RENAVAM / EXERC 01015485135/2024 - 2.922,20 - **LUCIANO DO CARMO FERNANDES - 078732419-12 -** 14445479-0 - IPVA - RENAVAM / EXERC 00481047115/2024 - 1.442,53 - **LUCIANO DOS ANJOS MOTA - 065182779-55 -** 14441693-7 - IPVA - RENAVAM / EXERC 01258365119/2024 - 2.129,93 - **LUCIANO DOS SANTOS - 070873509-60 -** 14413852-0 - IPVA - RENAVAM / EXERC 01231965816/2024 - 3.736,64 - **LUCIANO DOS SANTOS - 214408278-26 -** 14404501-7 - IPVA - RENAVAM / EXERC 00803257538/2023 - 162,27 - **LUCIANO DOS SANTOS FERNANDES JUNIOR - 858220780-87 -** 14425534-8 - IPVA - RENAVAM / EXERC 01013436951/2024 - 3.920,54 - **LUCIANO DOS SANTOS LOPES - 080039599-93 -** 14443349-1 - IPVA - RENAVAM / EXERC 00209605286/2024 - 1.929,39 - **LUCIANO DOS SANTOS VALERIO - 679706139-34 -** 14428025-3 - IPVA - RENAVAM / EXERC 00885892500/2024 - 3.193,52 - **LUCIANO EDNILSON CORREIA - 062302719-40 -** 14406496-8 - IPVA - RENAVAM / EXERC 01184625996/2024 - 7.576,20 - **LUCIANO ESPATINSKI - 804125489-68 -** 14435845-7 - IPVA - RENAVAM / EXERC 00405482469/2024 - 2.539,60 - **LUCIANO FEITOSA DE AMORIM - 284642288-56 -** 14436990-4 - IPVA - RENAVAM / EXERC 01114523086/2024 - 2.483,83 - **LUCIANO FERREIRA - 056451019-01 -** 14401087-6 - IPVA - RENAVAM / EXERC 00865813370/2023 - 174,01 - **LUCIANO FERREIRA DA SILVA - 019983699-00 -** 14437982-9 - IPVA - RENAVAM / EXERC 01178568293/2024 - 2.418,92 - **LUCIANO FERREIRA GODOI OZORIO - 074105109-51 -** 14421575-3 - IPVA - RENAVAM / EXERC 00866560092/2023 - 189,26 - **LUCIANO FOLADOR - 022157679-79 -** 14408760-7 - IPVA - RENAVAM / EXERC 00537040480/2024 - 5.351,02 - **LUCIANO FRANCIOLI - 737679219-87 -** 14423971-7 - IPVA - RENAVAM / EXERC 01378926509/2024 - 5.921,41 - **LUCIANO FRANCO - 616600519-91 -** 14407898-5 - IPVA - RENAVAM / EXERC 01098573932/2024 - 5.811,06 - **LUCIANO GACCIO - 718178661-09 -** 14431548-0 - IPVA - RENAVAM / EXERC 01228636912/2024 - 2.834,64 - **LUCIANO GOFFI - 050558779-36 -** 14400340-3 - IPVA - RENAVAM / EXERC 00844757209/2023 - 178,50 - **LUCIANO GONCALVES CUNHA - 084498349-70 -** 14422189-3 - IPVA - RENAVAM / EXERC 00844321362/2023 - 178,50 - **LUCIANO GUSSO PINTO - 775580739-87 -** 14415447-9 - IPVA - RENAVAM / EXERC 01108074364/2024 - 3.462,95 - **LUCIANO HEREK - 114866439-49 -** 14434100-7 - IPVA - RENAVAM / EXERC 00829558357/2024 - 2.641,80 - **LUCIANO HERPIS BISPO - 052144389-07 -** 14403550-0 - IPVA - RENAVAM / EXERC 00830158456/2023 - 162,61 - **LUCIANO HIRT - 054768809-17 -** 14398179-7 - IPVA - RENAVAM / EXERC 00850034400/2023 - 189,26 - **LUCIANO HONORATO DA SILVA - 039990009-88 -** 14431163-9 - IPVA - RENAVAM / EXERC 01062139078/2024 - 2.862,04 - **LUCIANO JARDEL ITCZAK - 043461959-03 -** 14418478-5 - IPVA - RENAVAM / EXERC 00311426905/2024 - 2.621,73 - **LUCIANO JOSE CARNEIRO - 041786359-48 -** 14404650-1 - IPVA - RENAVAM / EXERC 00859873200/2023 - 161,02 - **LUCIANO JOSE CONRADO - 581848489-00 -** 14428147-0 - IPVA - RENAVAM / EXERC 00405516363/2024 - 3.168,93 - **LUCIANO JOSE DA SILVA - 569264809-15 -** 14437118-6 - IPVA - RENAVAM / EXERC 01405985167/2024 - 2.479,79 - **LUCIANO KOPP - 877902389-49 -** 14441904-9 - IPVA - RENAVAM / EXERC 00497976323/2024 - 2.109,04 - **LUCIANO LEITE DA SILVA - 025556829-02 -** 14407280-4 - IPVA - RENAVAM / EXERC 01179465471/2024 - 6.293,25 - **LUCIANO LOPES - 053527519-61 -** 14423557-6 - IPVA - RENAVAM / EXERC 00263767779/2023 - 154,19 - **LUCIANO LOPES FLECK - 658444830-49 -** 14433388-8 - IPVA - RENAVAM / EXERC 01174373730/2024 - 2.692,01 - **LUCIANO MACHADO - 000292359-95 -** 14424361-7 - IPVA - RENAVAM / EXERC 00565095617/2024 - 4.865,37 - **LUCIANO MACHADO DA SILVA 02464049905 - 14755138/0001-05 -** 14422973-8 - IPVA - RENAVAM / EXERC 00816104573/2023 - 170,95 - **LUCIANO MARTINS DA SILVA - 043666739-83 -** 14433323-3 - IPVA - RENAVAM / EXERC 01223491193/2024 - 2.699,69 - **LUCIANO MASSAO ISSII - 858707819-49 -** 14437818-0 - IPVA - RENAVAM / EXERC 01200621163/2024 - 2.427,48 - **LUCIANO MASSUCO DOS ANJOS - 065420879-40 -** 14400525-2 - IPVA - RENAVAM / EXERC 00829480960/2023 - 178,50 - **LUCIANO MORETTI DE SOUZA - 079262017-82 -** 14396111-7 - IPVA - RENAVAM / EXERC 00960662529/2023 - 260,96 - **LUCIANO MULLER - 093798669-09 -** 14443253-3 - IPVA - RENAVAM / EXERC 01135042516/2024 - 1.937,61 - **LUCIANO NEVES PINATTI - 033208759-06 -** 14440007-0 - IPVA - RENAVAM / EXERC 00480838062/2024 - 2.267,20 - **LUCIANO NOGUEIRA AVILA - 040929746-12 -** 14407590-0 - IPVA - RENAVAM / EXERC 01038793430/2024 - 6.043,98 - **LUCIANO NUNES DA SILVA - 032979169-90 -** 14442199-0 - IPVA - RENAVAM / EXERC 00344911500/2024 - 2.064,94 - **LUCIANO OLIVEIRA CHAMPAN - 038092749-76 -** 14401555-0 - IPVA - RENAVAM / EXERC 00904093514/2023 - 174,01 - **LUCIANO ORTIZ - 019394029-99 -** 14417758-4 - IPVA - RENAVAM / EXERC 01217712671/2024 - 2.850,63 - **LUCIANO OTACIO RIBEIRO - 520598049-49 -** 14441793-3 - IPVA - RENAVAM / EXERC 01160654953/2024 - 2.119,49 - **LUCIANO PADILHA - 005797969-30 -** 14443599-0 - IPVA - RENAVAM / EXERC 01194234086/2024 - 1.889,68 - **LUCIANO PEDROSO - 026420319-42 -** 14416344-3 - IPVA - RENAVAM / EXERC 01064817618/2024 - 3.228,62 - **LUCIANO PEREIRA DA SILVA - 294966338-97 -** 14441492-6 - IPVA - RENAVAM / EXERC 00461842580/2024 - 2.162,80 - **LUCIANO PEREIRA DE NOVAES - 004500891-42 -** 14423480-4 - IPVA - RENAVAM / EXERC 00980840953/2023 - 155,95 - **LUCIANO PEREIRA MELGAREJO - 108659179-81 -** 14403396-5 - IPVA - RENAVAM / EXERC 01376276876/2023 - 164,11 - **LUCIANO PIMPAO FERRAZ - 677230559-00 -** 14433356-0 - IPVA - RENAVAM / EXERC 00576206733/2024 - 2.695,34 - **LUCIANO PINTO RIBEIRO - 001378159-64 -** 14441727-5 - IPVA - RENAVAM / EXERC 01005006536/2024 - 2.127,22 - **LUCIANO PONCIANO DE OLIVEIRA - 024944289-20 -** 14440969-8 - IPVA - RENAVAM / EXERC 00482394358/2024 - 2.192,71 - **LUCIANO RAMOS LOPES - 554124080-87 -** 14430886-7 - IPVA - RENAVAM / EXERC 00508664675/2024 - 2.883,84 - **LUCIANO REIS GONCALVES - 046889989-88 -** 14411687-9 - IPVA - RENAVAM / EXERC 01147665041/2024 - 4.206,25 - **LUCIANO RIBEIRO - 430243488-08 -** 14396686-0 - IPVA - RENAVAM / EXERC 00816504105/2023 - 225,39 - **LUCIANO RIBEIRO DOS SANTOS - 037119649-31 -** 14399245-4 - IPVA - RENAVAM / EXERC 00530965020/2023 - 180,12 - **LUCIANO RIBEIRO GONCALVES - 034385839-84 -** 14430245-1 - IPVA - RENAVAM / EXERC 01021466333/2024 - 2.949,42 - **LUCIANO RICARDO LONGO - 845264249-00 -** 14431565-0 - IPVA - RENAVAM / EXERC 01207836050/2024 - 2.832,36 - **LUCIANO ROBERSON DA SILVA - 018064259-63 -** 14444225-3 - IPVA - RENAVAM / EXERC 00219419434/2024 - 1.777,57 - **LUCIANO ROBERTO CARVALHO - 028409909-03 -** 14433466-3 - IPVA - RENAVAM / EXERC 00136853692/2024 - 2.683,88 - **LUCIANO ROBERTO DA SILVA - 003913189-00 -** 14426356-1 - IPVA - RENAVAM / EXERC 01349270510/2024 - 3.534,11 - **LUCIANO ROCHA KUSTER BERUTTI - 024326249-39 -** 14433537-6 - IPVA - RENAVAM / EXERC 01319742766/2024 - 2.676,81 - **LUCIANO RODRIGO DA SILVA - 046742499-37 -** 14397665-3 - IPVA - RENAVAM / EXERC 01027611270/2023 - 204,89 - **LUCIANO RODRIGUES - 031286511-24 -** 14396201-6 - IPVA - RENAVAM / EXERC 00969498713/2023 - 238,89 - **LUCIANO RODRIGUES - 053402829-29 -** 14443950-3 - IPVA - RENAVAM / EXERC 00264762215/2024 - 1.826,62 - **LUCIANO RODRIGUES SALOMAO - 008511629-75 -** 14402484-2 - IPVA - RENAVAM / EXERC 00809776782/2023 - 170,95 - **LUCIANO ROMERO DA SILVA - 296845078-60 -** 14435733-7 - IPVA - RENAVAM / EXERC 01127885194/2024 - 2.548,56 - **LUCIANO SALVADOR OLIVEIRA - 054843429-88 -** 14433263-6 - IPVA - RENAVAM / EXERC 00113275579/2024 - 2.705,05 - **LUCIANO SANTOS DA SILVA - 652247950-87 -** 14402984-4 - IPVA - RENAVAM / EXERC 00938357760/2023 - 170,54 - **LUCIANO SERVICOS MEDICOS LTDA - 28758302/0001-42 -** 14440259-6 - IPVA - RENAVAM / EXERC 01103413780/2024 - 2.249,82 - **LUCIANO SILVA MACHADO - 891646792-68 -** 14420851-0 - IPVA - RENAVAM / EXERC 00806076216/2023 - 237,81 - **LUCIANO SOARES DE SOUZA - 998898709-91 -** 14419109-9 - IPVA - RENAVAM / EXERC 01155028845/2024 - 2.409,91 - **LUCIANO SOLANO GALAFASSI - 872018369-00 -** 14403589-5 - IPVA - RENAVAM / EXERC 00588987999/2023 - 162,34 - **LUCIANO SOSNITZKI FORTES ALCANTARA - 926005739-68 -** 14419492-6 - IPVA - RENAVAM / EXERC 00584579365/2024 - 2.270,85 - **LUCIANO TELMA - 029029169-06 -** 14439054-7 - IPVA - RENAVAM / EXERC 01104244460/2024 - 2.338,80 - **LUCIANO TITO FRASSON - 021067189-00 -** 14416042-8 - IPVA - RENAVAM / EXERC 00464383218/2024 - 3.335,49 - **LUCIANO TOMACHEVSKI - 017351259-38 -** 14441561-2 - IPVA - RENAVAM / EXERC 01156472528/2024 - 2.149,91 - **LUCIANO VINICIOS PAULISTA - 900918681-49 -** 14404419-3 - IPVA - RENAVAM / EXERC 00806021900/2023 - 162,27 - **LUCIANO WAGNER - 882602839-72 -** 14425295-0 - IPVA - RENAVAM / EXERC 01257536491/2024 - 4.074,77 - **LUCIANO WALTER - 039325149-71 -** 14423282-8 - IPVA - RENAVAM / EXERC 00829638210/2023 - 162,27 - **LUCIANO WALTRICK DOS SANTOS - 063802929-50 -** 14412186-4 - IPVA - RENAVAM / EXERC 01342297650/2024 - 4.087,68 - **LUCICLEIDE SA DA SILVA - 059662034-90 -** 14420908-7 - IPVA - RENAVAM / EXERC 01367081162/2023 - 229,35 - **LUCIDALVA ROSA DE SOUSA - 028943319-32 -** 14403448-1 - IPVA - RENAVAM / EXERC 00429578237/2023 - 162,85 - **LUCIDIO MOREIRA DA SILVA - 028409949-09 -** 14402970-4 - IPVA - RENAVAM / EXERC 00810174367/2023 - 170,95 - **LUCIEIDE RODRIGUES FREITAS DE LIMA - 034205139-33 -** 14429183-2 - IPVA - RENAVAM / EXERC 01258492757/2024 - 3.045,73 - **LUCIELE DARQUE DOS SANTOS - 058728789-66 -** 14404767-2 - IPVA - RENAVAM / EXERC 01074944639/2023 - 158,41 - **LUCIELE DE ELIAS - 052077079-06 -** 14405331-1 - IPVA - RENAVAM / EXERC 00128617330/2023 - 154,16 - **LUCIELI SANTOS VERPA - 077244109-09 -** 14399057-5 - IPVA - RENAVAM / EXERC 00868304646/2023 - 183,45 - **LUCIENE ARAUJO MALHEIROS - 586869679-49 -** 14408543-4 - IPVA - RENAVAM / EXERC 01126659042/2024 - 5.466,95 - **LUCIENE AUDI DE FREITAS - 926599349-91 -** 14444017-0 - IPVA - RENAVAM / EXERC 00992213878/2024 - 1.813,31 - **LUCIENE BARBOSA DE SOUZA DOS SANTOS - 042090089-66 -** 14432939-2 - IPVA - RENAVAM / EXERC 00534749070/2024 - 2.732,37 - **LUCIENE CRISTINA RODRIGUES COZER - 604681909-10 -** 14411430-2 - IPVA - RENAVAM / EXERC 01372916617/2024 - 4.293,78 - **LUCIENE DE LIMA FURTADO SOUZA - 366647738-05 -** 14403780-4 - IPVA - RENAVAM / EXERC 00805569944/2023 - 162,27 - **LUCIENE ESTER TEIXEIRA DE MORAES - 266263028-09 -** 14396019-6 - IPVA - RENAVAM / EXERC 00505729830/2023 - 277,12 - **LUCIENE MARIA BARBOSA REZENDE - 834934179-34 -** 14419265-6 - IPVA - RENAVAM / EXERC 00341217867/2024 - 2.356,47 - **LUCIENE MARIA COUTINHO - 899603271-91 -** 14416632-9 - IPVA - RENAVAM / EXERC 00493219285/2024 - 3.142,53 - **LUCIENE MERI NEVES PEREZ - 025614669-14 -** 14424394-3 - IPVA - RENAVAM / EXERC 00701049103/2024 - 4.815,26 - **LUCIENI DE LOURDES ZELA - 033273239-84 -** 14423170-8 - IPVA - RENAVAM / EXERC 00824991583/2023 - 162,27 - **LUCIENI DOS ANJOS BARBOSA - 007338099-79 -** 14405696-5 - IPVA - RENAVAM / EXERC 01123901063/2024 - 14.761,26 - **LUCILA ACACIO BASTOS - 070981112-87 -** 14437458-4 - IPVA - RENAVAM / EXERC 01104507916/2024 - 2.466,22 - **LUCILA NADAL PINTO - 022730439-02 -** 14410974-0 - IPVA - RENAVAM / EXERC 01001840647/2024 -

4.419,75 - **LUCILA ZIMMERMANN LARGURA - 853208709-49 -** 14407022-4 - IPVA - RENAVAM / EXERC 01296427991/2024 - 6.591,76 - **LUCILAINE GLONEK - 043686559-90 -** 14424748-5 - IPVA - RENAVAM / EXERC 01093993798/2024 - 4.468,11 - **LUCILEA DO ROCIO BATISTA - 907009619-68 -** 14402526-1 - IPVA - RENAVAM / EXERC 00811738639/2023 - 170,95 - **LUCILEI ALVES DUTRA DOS SANTOS - 039076239-32 -** 14422810-3 - IPVA - RENAVAM / EXERC 00877698686/2023 - 172,12 - **LUCILEI DE OLIVEIRA - 031473319-11 -** 14404727-3 - IPVA - RENAVAM / EXERC 01101471422/2023 - 159,73 - **LUCILEIA DIAS MESSIAS - 867813409-72 -** 14433445-0 - IPVA - RENAVAM / EXERC 00201902117/2024 - 2.685,84 - **LUCILEIA NUNES - 031742579-05 -** 14445085-0 - IPVA - RENAVAM / EXERC 00151939012/2024 - 1.597,41 - **LUCILENA MARIN DE SOUSA - 018956069-00 -** 14437242-5 - IPVA - RENAVAM / EXERC 00525101047/2024 - 2.475,23 - **LUCILENA PONTES DA SILVA - 039220089-92 -** 14422454-0 - IPVA - RENAVAM / EXERC 00845529161/2023 - 178,50 - **LUCILENE PIOCZKOVSKI DE LIMA - 026129979-46 -** 14442064-0 - IPVA - RENAVAM / EXERC 01134138862/2024 - 2.083,39 - **LUCILENE ALISAUSKA CAVALCANTE - 204613778-70 -** 14408382-2 - IPVA - RENAVAM / EXERC 01269376737/2024 - 5.512,55 - **LUCILENE ALVES DOS SANTOS - 053824509-35 -** 14423615-7 - IPVA - RENAVAM / EXERC 00524594198/2023 - 151,84 - **LUCILENE APARECIDA BERTONCELLO ALVES GARDIN - 196888108-51 -** 14436713-8 - IPVA - RENAVAM / EXERC 01208872602/2024 - 2.492,95 - **LUCILENE APARECIDA CLARO DA SILVA - 032772879-55 -** 14398635-7 - IPVA - RENAVAM / EXERC 00804591555/2023 - 185,98 - **LUCILENE BARBOZA BIANCO - 058520619-80 -** 14435874-0 - IPVA - RENAVAM / EXERC 00408512946/2024 - 2.539,60 - **LUCILENE BRAGA DE SOUSA - 022071809-13 -** 14425130-0 - IPVA - RENAVAM / EXERC 01291427780/2024 - 4.169,33 - **LUCILENE DA SILVA - 097009667-47 -** 14404466-5 - IPVA - RENAVAM / EXERC 00819833703/2023 - 162,27 - **LUCILENE DE MELO ROQUE CALEGARI - 037949179-60 -** 14399007-9 - IPVA - RENAVAM / EXERC 00850532752/2023 - 183,45 - **LUCILENE DE OLIVEIRA REIS - 046473569-65 -** 14404020-1 - IPVA - RENAVAM / EXERC 00813668042/2023 - 162,27 - **LUCILENE DE PAULA ZELINSKI - 036388009-70 -** 14437976-4 - IPVA - RENAVAM / EXERC 01214186642/2024 - 2.419,44 - **LUCILENE DOS SANTOS - 058216449-41 -** 14416782-1 - IPVA - RENAVAM / EXERC 00327857943/2024 - 3.108,88 - **LUCILENE FATIMA DE CASTRO - 857047099-15 -** 14440152-2 - IPVA - RENAVAM / EXERC 01184006439/2024 - 2.261,32 - **LUCILENE FERREIRA DOS SANTOS - 030273039-70 -** 14421696-2 - IPVA - RENAVAM / EXERC 00806142057/2023 - 185,98 - **LUCILENE GONCALVES DOS SANTOS - 021560399-09 -** 14443853-1 - IPVA - RENAVAM / EXERC 00283657081/2024 - 1.842,14 - **LUCILENE LAVERDE - 503712409-30 -** 14408777-1 - IPVA - RENAVAM / EXERC 01136376914/2024 - 5.350,00 - 14412368-9 - IPVA - RENAVAM / EXERC 01150853171/2024 - 4.034,43 - 14413961-5 - IPVA - RENAVAM / EXERC 01106769659/2024 - 3.719,59 - **LUCILENE MATERA - 765918919-00 -** 14398916-0 - IPVA - RENAVAM / EXERC 00851592759/2023 - 183,45 - **LUCILENE MENDES - 043568609-77 -** 14409890-0 - IPVA - RENAVAM / EXERC 00198571313/2024 - 4.804,72 - **LUCILENE NASCIMENTO DA SILVA - 054526259-33 -** 14443722-5 - IPVA - RENAVAM / EXERC 00199708584/2024 - 1.866,48 - **LUCILENE PEREIRA DE ALMEIDA - 024511629-02 -** 14423239-9 - IPVA - RENAVAM / EXERC 00820211079/2023 - 162,27 - **LUCILENE POLLI CECCON - 043036559-45 -** 14421706-3 - IPVA - RENAVAM / EXERC 00806140356/2023 - 185,98 - **LUCILENE RAMOS DE MORAIS - 071714609-08 -** 14398218-1 - IPVA - RENAVAM / EXERC 00857631152/2023 - 189,26 - **LUCILENE REGINA MARQUES - 019452179-60 -** 14410277-0 - IPVA - RENAVAM / EXERC 01195954252/2024 - 4.668,15 - **LUCILENE VIEIRA - 071279159-03 -** 14401612-2 - IPVA - RENAVAM / EXERC 00825991960/2023 - 174,01 - **LUCILENE VIEIRA ROCHA DELFINO - 022573019-78 -** 14403272-1 - IPVA - RENAVAM / EXERC 00816284571/2023 - 167,77 - **LUCILENE VIEL PAULINO - 797701699-00 -** 14398665-9 - IPVA - RENAVAM / EXERC 00880324783/2023 - 185,79 - **LUCILEY SOUZA COSTA DIONIZIO - 716703431-20 -** 14411050-1 - IPVA - RENAVAM / EXERC 01119141084/2024 - 4.393,49 - **LUCILIA APARECIDA DE BARROS - 369599369-34 -** 14445661-0 - IPVA - RENAVAM / EXERC 00985179384/2024 - 1.307,17 - **LUCILIA FRANCISCA DA SILVA - 942535799-49 -** 14402414-1 - IPVA - RENAVAM / EXERC 00807821772/2023 - 170,95 - **LUCILIA LUANA DE PAULA BATISTA - 053195949-09 -** 14438846-1 - IPVA - RENAVAM / EXERC 01233326004/2024 - 2.350,60 - **LUCILIA MENDONCA DA SILVA - 008056529-81 -** 14409691-6 - IPVA - RENAVAM / EXERC 01186444808/2024 - 4.896,11 - **LUCILIO PEREIRA DA SILVA - 452855439-91 -** 14443482-0 - IPVA - RENAVAM / EXERC 00565452592/2024 - 1.908,54 - **LUCIMAR APARECIDO DA SILVA - 815628709-63 -** 14418098-4 - IPVA - RENAVAM / EXERC 00921050410/2024 - 2.739,22 - **LUCIMAR AUGUSTO DO AMARAL - 004893919-66 -** 14440681-8 - IPVA - RENAVAM / EXERC 00455049483/2024 - 2.217,55 - **LUCIMAR BORGES - 027465299-47 -** 14433686-0 - IPVA - RENAVAM / EXERC 00591595036/2024 - 2.671,99 - **LUCIMAR CALMONA PEREIRA - 006364229-84 -** 14422945-2 - IPVA - RENAVAM / EXERC 00800197542/2023 - 170,95 - **LUCIMAR DA SILVA ARGENTON - 019984589-11 -** 14402983-6 - IPVA - RENAVAM / EXERC 00946479984/2023 - 170,68 - **LUCIMAR DE AZEVEDO 26159658832 - 19028813/0001-18 -** 14412703-0 - IPVA - RENAVAM / EXERC 01153770935/2024 - 3.967,54 - **LUCIMAR FERNANDES DE OLIVEIRA - 914031119-87 -** 14429918-3 - IPVA - RENAVAM / EXERC 01218138286/2024 - 2.974,25 - **LUCIMAR FRANCISCA DOS SANTOS - 959983659-68 -** 14444697-6 - IPVA - RENAVAM / EXERC 00327119101/2024 - 1.708,59 - **LUCIMAR GONCALVES DOS SANTOS VENDRAMETTO - 535356699-87 -** 14430984-7 - IPVA - RENAVAM / EXERC 01148331058/2024 - 2.876,16 - **LUCIMAR LAZARINI - 558085309-20 -** 14401460-0 - IPVA - RENAVAM / EXERC 00826919316/2023 - 174,01 - **LUCIMAR MACIEL DOS SANTOS - 074554129-16 -** 14403823-1 - IPVA - RENAVAM / EXERC 00820045080/2023 - 162,27 - **LUCIMAR MEURER JACOBY - 834847289-49 -** 14420088-8 - IPVA - RENAVAM / EXERC 01101101609/2024 - 2.061,51 - **LUCIMAR RUIZ DOS SANTOS - 853690209-49 -** 14443321-1 - IPVA - RENAVAM / EXERC 01130928443/2024 - 1.932,13 - **LUCIMAR SEBBEN BRUN - 561149749-72 -** 14408243-5 - IPVA - RENAVAM / EXERC 01155003400/2024 - 5.587,82 - **LUCIMARA APARECIDA BARBOSA - 023584739-95 -** 14413077-4 - IPVA - RENAVAM / EXERC 01192975283/2024 - 3.898,27 - **LUCIMARA APARECIDA CARPANEZE MORETI - 737965659-72 -** 14445086-8 - IPVA - RENAVAM / EXERC 01133513961/2024 - 1.597,14 - **LUCIMARA APARECIDA DE LIMA - 911537949-34 -** 14440566-8 - IPVA - RENAVAM / EXERC 01086301312/2024 - 2.227,72 - **LUCIMARA BATISTA DE MOURA - 026807689-81 -** 14422900-2 - IPVA - RENAVAM / EXERC 00815796102/2023 - 170,95 - **LUCIMARA BEZERRA DOS SANTOS - 028989579-09 -** 14403884-3 - IPVA - RENAVAM / EXERC 00810305208/2023 - 162,27 - **LUCIMARA CHOQUE - 075884039-00 -** 14434510-0 - IPVA - RENAVAM / EXERC 01260507839/2024 - 2.623,74 - **LUCIMARA DA SILVA - 083144939-02 -** 14397730-7 - IPVA - RENAVAM / EXERC 00865986860/2023 - 199,38 - **LUCIMARA DA SILVA GARANHANI - 520553969-00 -** 14439792-4 - IPVA - RENAVAM / EXERC 00417371829/2024 - 2.277,31 - **LUCIMARA DA SILVA MARINHO - 024474069-08 -** 14435147-9 - IPVA - RENAVAM / EXERC 00579995518/2024 - 2.585,31 - **LUCIMARA DA SILVA VALENTIN - 035104239-33 -** 14430385-7 - IPVA - RENAVAM / EXERC 01178252903/2024 - 2.928,62 - **LUCIMARA DE FATIMA RAMOS - 004635549-90 -** 14438357-5 - IPVA - RENAVAM / EXERC 01010586472/2024 - 2.385,59 - **LUCIMARA DE PAULA - 063697089-25 -** 14421725-0 - IPVA - RENAVAM / EXERC 00979729556/2023 - 185,79 - **LUCIMARA DE SOUZA - 443648149-20 -** 14442154-0 - IPVA - RENAVAM / EXERC 01071159116/2024 - 2.071,31 - **LUCIMARA DINAO DE SOUZA - 031834549-80 -** 14397140-6 - IPVA - RENAVAM / EXERC 00332539890/2023 - 216,10 - **LUCIMARA DO ROCIO DE AGUIAR MAURER - 070844379-67 -** 14443430-7 - IPVA - RENAVAM / EXERC 01156903740/2024 - 1.914,46 - **LUCIMARA DUCCINI - 826466519-53 -** 14441774-7 - IPVA - RENAVAM / EXERC 01111893060/2024 - 2.122,96 - **LUCIMARA GRANDE - 913007389-87 -** 14407318-5 - IPVA - RENAVAM / EXERC 01090827242/2024 - 6.256,46 - **LUCIMARA KIST - 065182019-75 -** 14427937-9 - IPVA - RENAVAM / EXERC 01022868109/2024 - 3.210,67 - **LUCIMARA LEITE ALMEIDA - 037050519-03 -** 14436649-2 - IPVA - RENAVAM / EXERC 01085648718/2024 - 2.500,70 - **LUCIMARA LISBOA SINGER - 031078829-33 -** 14438111-4 - IPVA - RENAVAM / EXERC 00321949765/2024 - 2.408,74 - **LUCIMARA MACEDO CARDOZO - 027109219-01 -** 14402917-8 - IPVA - RENAVAM / EXERC 00800896122/2023 - 170,95 - **LUCIMARA RIBEIRO DA SILVA - 371733438-79 -** 14399040-0 - IPVA - RENAVAM / EXERC 00852371365/2023 - 183,45 - **LUCIMARA RIBEIRO UMBELINO - 855052189-20 -** 14423590-8 - IPVA - RENAVAM / EXERC 00911235477/2023 - 154,18 - **LUCIMARA TARDIVO BERNARDES - 024062989-22 -** 14418909-4 - IPVA - RENAVAM / EXERC 00455625166/2024 - 2.484,30 - **LUCIMARA VERONEZ DA SILVA - 524448309-97 -** 14402387-0 - IPVA - RENAVAM / EXERC 00813560004/2023 - 170,95 - **LUCIMERI CAMARGO AFONSO DE ANDRADE - 505060729-91 -** 14430659-7 - IPVA - RENAVAM / EXERC 01153164229/2024 - 2.901,93 - **LUCIMERI NUNES DE OLIVEIRA - 052283909-60 -** 14429582-0 - IPVA - RENAVAM / EXERC 01079300870/2024 - 3.003,89 - **LUCIMERI ROLAO - 094060299-79 -** 14440864-0 - IPVA - RENAVAM / EXERC 00331183200/2024 - 2.205,25 - 14441313-0 - IPVA - RENAVAM / EXERC 00339015004/2024 - 2.174,78 - **LUCINDA AVELINO DOS SANTOS - 330350089-49 -** 14432466-8 - IPVA - RENAVAM / EXERC 01268766612/2024 - 2.757,62 - **LUCINDA GOMES CAPELAO DOS SANTOS - 519704659-72 -** 14399542-9 - IPVA - RENAVAM / EXERC 00844408441/2023 - 178,50 - **LUCINDA KONOPKA - 573741639-91 -** 14412104-0 - IPVA - RENAVAM / EXERC 01351081761/2024 - 4.110,15 - **LUCINDO CARDOZO - 057649689-84 -** 14406668-5 - IPVA - RENAVAM / EXERC 01105393167/2024 - 7.131,73 - **LUCINEA PEREIRA TRINDADE - 250558498-27 -** 14441376-8 - IPVA - RENAVAM / EXERC 00382397274/2024 - 2.173,08 - **LUCINEI DE MELLO - 048147199-57 -** 14418009-7 - IPVA - RENAVAM / EXERC 00476984998/2024 - 2.763,21 - **LUCINEI GALVAO - 057968029-09 -** 14404510-6 - IPVA - RENAVAM / EXERC 00807976423/2023 - 162,27 - **LUCINEI JEFERSON DETOGNI MARTINAZZO - 044642269-06 -** 14425622-0 - IPVA - RENAVAM / EXERC 01093604864/2024 - 3.888,61 - **LUCINEI VANDRESEN PETA - 687288679-04 -** 14415901-2 - IPVA - RENAVAM / EXERC 01192170455/2024 - 3.370,12 - **LUCINEIA FATIMA DO AMARAL - 039086259-20 -** 14418954-0 - IPVA - RENAVAM / EXERC 00519084616/2024 - 2.475,23 - **LUCINEIA APARECIDA DIAS - 007958049-11 -** 14418309-6 - IPVA - RENAVAM / EXERC 00420809066/2024 - 2.664,27 - **LUCINEIA APARECIDA IVASZEK - 014816409-92 -** 14422124-9 - IPVA - RENAVAM / EXERC 00826040292/2023 - 178,50 - **LUCINEIA APARECIDA SIQUEIRA - 923020099-91 -** 14437602-1 - IPVA - RENAVAM / EXERC 01197067628/2024 - 2.454,89 - **LUCINEIA BATISTA - 037881389-71 -** 14415828-8 - IPVA - RENAVAM / EXERC 01060746880/2024 - 3.392,25 - **LUCINEIA BOREAN - 051760159-19 -** 14399019-2 - IPVA - RENAVAM / EXERC 00847336174/2023 - 183,45 - **LUCINEIA CARDOSO DE FREITAS - 075184489-63 -** 14438314-1 - IPVA - RENAVAM / EXERC 01162933400/2024 - 2.391,42 - **LUCINEIA DA SILVA PAES - 023094139-76 -** 14413270-0 - IPVA - RENAVAM / EXERC 01203841210/2024 - 3.852,73 - **LUCINEIA DA SILVA RISPAR - 916431479-00 -** 14419070-0 - IPVA - RENAVAM / EXERC 01181091982/2024 - 2.419,44 - **LUCINEIA DE OLIVEIRA CORSINI - 072511829-63 -** 14441706-2 - IPVA - RENAVAM / EXERC 00567600629/2024 - 2.127,22 - **LUCINEIA DIAS DA SILVA - 477275192-00 -** 14404911-0 - IPVA - RENAVAM / EXERC 00157639584/2023 - 155,95 - **LUCINEIA DO NASCIMENTO - 066015149-93 -** 14434219-4 - IPVA - RENAVAM / EXERC 00208559370/2024 - 2.636,72 - **LUCINEIA GOMES PRIMO - 071938429-00 -** 14422720-4 - IPVA - RENAVAM / EXERC 00823192571/2023 - 174,01 - **LUCINEIA MARTINS MATOS - 098622498-70 -** 14411584-8 - IPVA - RENAVAM / EXERC 01031621188/2024 - 4.226,96 - **LUCINEIA PEREIRA DOS SANTOS - 018326659-50 -** 14443840-0 - IPVA - RENAVAM / EXERC 00566595729/2024 - 1.843,08 - **LUCINEIA RIBEIRO BRITO - 035104369-11 -** 14402563-6 - IPVA - RENAVAM / EXERC 00802859615/2023 - 170,95 - **LUCINEIA SANTOS DA SILVA FERREIRA - 103677669-73 -** 14398638-1 - IPVA - RENAVAM / EXERC 00807250538/2023 - 185,98 - **LUCINEIA TEIXEIRA DE AZEVEDO - 845182359-91 -** 14401964-4 - IPVA - RENAVAM / EXERC 00867237120/2023 - 172,12 - **LUCINEIA VIEIRA DE ARAUJO - 287913802-78 -** 14439615-4 - IPVA - RENAVAM / EXERC 01254440140/2024 - 2.290,74 - **LUCINEIA WALUS - 20989969/0001-44 -** 14441754-2 - IPVA - RENAVAM / EXERC 01016292047/2024 - 2.124,93 - **LUCINEIDE DAS DORES MENDES VIANA - 024063119-61 -** 14396673-9 - IPVA - RENAVAM / EXERC 00854331883/2023 - 226,40 - **LUCINEIDE PEDRO TEIXEIRA GUERRA - 030994729-48 -** 14400995-

Diário Oficial Certificado Digitalmente
O Departamento de Imprensa Oficial do Estado do Paraná, de garantia de autenticidade deste documento, desde que visualizado através do site http://www.imprensaoficial.pr.gov.br

9 - IPVA - RENAVAM / EXERC 01008796678/2023 - 174,93 - **LUCINETE BLOCK SANCHES - 736211709-44 -** 14404425-8 - IPVA - RENAVAM / EXERC 00802944299/2023 - 162,27 - **LUCIO AMO FILHO - 016242938-08 -** 14435419-2 - IPVA - RENAVAM / EXERC 01084989856/2024 - 2.568,99 - **LUCIO BRAULIO CARVALHO FERREIRA - 035339229-44 -** 14434331-0 - IPVA - RENAVAM / EXERC 01199936003/2024 - 2.632,71 - **LUCIO CAMPOS - 813168609-49 -** 14397001-9 - IPVA - RENAVAM / EXERC 00946618763/2023 - 219,36 - **LUCIO DE JESUS - 717564349-72 -** 14445218-6 - IPVA - RENAVAM / EXERC 00533727200/2024 - 1.554,23 - **LUCIO GONCALVES DOS SANTOS NETO - 155573728-57 -** 14440689-3 - IPVA - RENAVAM / EXERC 01160924918/2024 - 2.216,99 - **LUCIO ISSAMU MAEDA - 060481049-01 -** 14412536-3 - IPVA - RENAVAM / EXERC 01289987464/2024 - 4.015,12 - **LUCIO JOSE SILVEIRA DA SILVA - 631528439-68 -** 14435526-1 - IPVA - RENAVAM / EXERC 00996038833/2024 - 2.561,00 - **LUCIO LEOPOLDO LOS - 048280989-25 -** 14406057-1 - IPVA - RENAVAM / EXERC 01281311623/2024 - 9.239,22 - **LUCIO MARCOS CORREA - 021560809-76 -** 14444419-1 - IPVA - RENAVAM / EXERC 00183445589/2024 - 1.743,63 - **LUCIO MARCOS LOURO - 019985399-11 -** 14436163-6 - IPVA - RENAVAM / EXERC 01104953622/2024 - 2.525,02 - **LUCIO MAURO DE OLIVEIRA - 430247458-07 -** 14439736-3 - IPVA - RENAVAM / EXERC 00258270489/2024 - 2.281,95 - **LUCIO MENDES - 098765669-46 -** 14421076-0 - IPVA - RENAVAM / EXERC 00894517880/2023 - 206,07 - **LUCIO PAULO ALVES PIRES - 375595538-50 -** 14408969-3 - IPVA - RENAVAM / EXERC 00321905105/2024 - 5.252,36 - **LUCIO POTOSKI - 638184779-49 -** 14412121-0 - IPVA - RENAVAM / EXERC 01185628611/2024 - 4.098,31 - **LUCIO REMUZAT RENNO - 613705766-68 -** 14420942-7 - IPVA - RENAVAM / EXERC 00806587504/2023 - 222,26 - **LUCIO RODRIGUES - 456453109-34 -** 14421946-5 - IPVA - RENAVAM / EXERC 00833551728/2023 - 181,91 - **LUCIO WENCESLAU - 349641779-04 -** 14443618-0 - IPVA - RENAVAM / EXERC 00831299460/2024 - 1.888,06 - **LUCIO ZAHAILO - 911118389-68 -** 14398157-6 - IPVA - RENAVAM / EXERC 00870590693/2023 - 189,26 - **LUCIO ZANCO JUNIOR - 058217349-32 -** 14417048-2 - IPVA - RENAVAM / EXERC 00201221462/2024 - 3.036,02 - **LUCIRENE PAIVA - 054435059-63 -** 14402368-4 - IPVA - RENAVAM / EXERC 00809695316/2023 - 170,95 - **LUCIRENE SANTOS RIBEIRO - 587043109-34 -** 14441361-0 - IPVA - RENAVAM / EXERC 00400748223/2024 - 2.173,08 - **LUCIUS FRANCIEL DOBGENSKI - 040630069-05 -** 14437803-2 - IPVA - RENAVAM / EXERC 00928507742/2024 - 2.428,13 - **LUCIVANE RODRIGUES RAMOS - 016809749-47 -** 14442772-6 - IPVA - RENAVAM / EXERC 01042982195/2024 - 2.002,58 - **LUCLECIA NAOMI SAKAMOTO BARAUNA - 10353413/0001-03 -** 14406341-4 - IPVA - RENAVAM / EXERC 01261293360/2024 - 7.976,28 - **LUCY ANDREATTA BONET - 050357179-25 -** 14436821-5 - IPVA - RENAVAM / EXERC 00993408095/2024 - 2.492,85 - **LUCY REGINA EVANGELISTA STELA - 795079059-87 -** 14406855-6 - IPVA - RENAVAM / EXERC 01273605338/2024 - 6.790,14 - **LUCYANE THALISIE CASAGRANDE - 072545629-96 -** 14439160-8 - IPVA - RENAVAM / EXERC 01126626500/2024 - 2.325,82 - **LUCYLAILA JANNAINA PINTO DA SILVA - 027215865-80 -** 14412274-7 - IPVA - RENAVAM / EXERC 01146650741/2024 - 4.062,34 - **LUDIMILA FERREIRA SILVERIO LOPES - 067980749-79 -** 14416159-9 - IPVA - RENAVAM / EXERC 01231141562/2024 - 3.304,85 - 14416220-0 - IPVA - RENAVAM / EXERC 00547781253/2024 - 3.279,57 - **LUDMA ORTIZ PEDREIRA - 011958799-89 -** 14405516-0 - IPVA - RENAVAM / EXERC 00142841722/2023 - 148,88 - **LUDMILA QUIRINO - 146065829-95 -** 14445460-0 - IPVA - RENAVAM / EXERC 01056625934/2024 - 1.457,86 - **LUDMILA TORRES ANGELOSSI - 075427149-88 -** 14437844-0 - IPVA - RENAVAM / EXERC 01217282650/2024 - 2.427,48 - **LUFE PARTICIPACOES LTDA - 11260756/0001-96 -** 14444940-1 - IPVA - RENAVAM / EXERC 00857490389/2024 - 1.634,95 - 14445316-6 - IPVA - RENAVAM / EXERC 00851787509/2024 - 1.520,68 - 14445365-4 - IPVA - RENAVAM / EXERC 00833526715/2024 - 1.505,00 - **LUIANE CAROLINE CANASSA - 093370109-84 -** 14402228-9 - IPVA - RENAVAM / EXERC 00805115331/2023 - 170,95 - **LUIDI ORLAMUNDER - 054267249-97 -** 14406617-0 - IPVA - RENAVAM / EXERC 00283155760/2024 - 7.292,28 - 14431644-4 - IPVA - RENAVAM / EXERC 01066132183/2024 - 2.824,87 - **LUIDI RAFAEL DE SOUZA DOIM - 038373569-65 -** 14432860-4 - IPVA - RENAVAM / EXERC 01102470233/2024 - 2.734,78 - **LUIGI EUGENIO PAOLUCCI - 029730699-55 -** 14408613-9 - IPVA - RENAVAM / EXERC 01265901080/2024 - 5.419,78 - **LUIMAR DOS SANTOS - 911189569-15 -** 14398260-2 - IPVA - RENAVAM / EXERC 00850438721/2023 - 189,26 - **LUIME LAURA FERNANDES - 080770069-06 -** 14403045-1 - IPVA - RENAVAM / EXERC 00251435997/2023 - 169,48 - **LUIS BELTRAN HERNANDEZ VIZCAYA - 709328112-56 -** 14442394-1 - IPVA - RENAVAM / EXERC 01121378029/2024 - 2.047,74 - **LUIS FERNANDO APARECIDO BATISTA - 361378728-82 -** 14427734-1 - IPVA - RENAVAM / EXERC 00377968820/2024 - 3.240,08 - **LUIS ACIR DA SILVA - 017352219-02 -** 14399684-0 - IPVA - RENAVAM / EXERC 00826544304/2023 - 178,50 - **LUIS ADRIANO CASTRO FELIX - 063200889-07 -** 14401350-6 - IPVA - RENAVAM / EXERC 00835412229/2023 - 174,01 - **LUIS ADRIANO DA SILVA - 527783630-68 -** 14401441-3 - IPVA - RENAVAM / EXERC 00826445179/2023 - 174,01 - **LUIS AFONSO CONDESSA MACHADO - 003610459-05 -** 14429984-1 - IPVA - RENAVAM / EXERC 01035303440/2024 - 2.969,29 - **LUIS AFONSO FERREIRA DA CRUZ SCARPIN - 003964479-02 -** 14425930-0 - IPVA - RENAVAM / EXERC 00557463866/2024 - 3.733,77 - **LUIS ALBERTO CHERPINSKI - 497699369-87 -** 14436681-6 - IPVA - RENAVAM / EXERC 01176955443/2024 - 2.497,24 - **LUIS ALBERTO DE SOUZA SANTOS - 263159878-42 -** 14444994-0 - IPVA - RENAVAM / EXERC 01004705791/2024 - 1.617,14 - **LUIS ALBERTO LEAL DO COUTO - 007948099-36 -** 14416117-3 - IPVA - RENAVAM / EXERC 00272671169/2024 - 3.317,75 - **LUIS ALBERTO ROSA - 881333039-15 -** 14435608-0 - IPVA - RENAVAM / EXERC 01162699687/2024 - 2.555,68 - **LUIS ALBERTO ROSA DE CAMARGO - 100936329-83 -** 14418650-8 - IPVA - RENAVAM / EXERC 01096148851/2024 - 2.568,99 - **LUIS ALEXANDRE MIGUEL ALECRIM - 040832059-11 -** 14441917-0 - IPVA - RENAVAM / EXERC 00280074301/2024 - 2.107,43 - **LUIS ANTONIO ALVES CARDOSO - 007830389-33 -** 14433528-7 - IPVA - RENAVAM / EXERC 01089683135/2024 - 2.677,03 - **LUIS ANTONIO DA SILVA - 624792709-63 -** 14445516-9 - IPVA - RENAVAM / EXERC 00485962969/2024 - 1.419,05 - **LUIS ANTONIO DE MORAES - 041238029-31 -** 14437715-0 - IPVA - RENAVAM / EXERC 00955922356/2024 - 2.439,23 - **LUIS ANTONIO DOS SANTOS - 190868688-00 -** 14422743-3 - IPVA - RENAVAM / EXERC 00823205509/2023 - 174,01 - **LUIS ANTONIO GALHARDO - 722153569-87 -** 14436934-3 - IPVA - RENAVAM / EXERC 00347999034/2024 - 2.484,71 - 14443355-6 - IPVA - RENAVAM / EXERC 01048250447/2024 - 1.928,71 - **LUIS ANTONIO GOMES - 654926509-63 -** 14401137-6 - IPVA - RENAVAM / EXERC 00840319916/2023 - 174,01 - **LUIS ANTONIO GONCALVES - 032115069-42 -** 14423184-8 - IPVA - RENAVAM / EXERC 00817137890/2023 - 162,27 - **LUIS ANTONIO LOPATA - 020309019-54 -** 14399740-5 - IPVA - RENAVAM / EXERC 00844778532/2023 - 178,50 - **LUIS ANTONIO VALASKI - 846563289-87 -** 14408252-4 - IPVA - RENAVAM / EXERC 01161921548/2024 - 5.580,47 - 14408466-7 - IPVA - RENAVAM / EXERC 01179997554/2024 - 5.486,62 - **LUIS APARECIDO DA COSTA - 595987949-20 -** 14411490-6 - IPVA - RENAVAM / EXERC 01050268447/2024 - 4.270,14 - 14436351-5 - IPVA - RENAVAM / EXERC 00496885642/2024 - 2.516,24 - **LUIS ARI CORDEIRO PINTO - 760207709-15 -** 14397548-7 - IPVA - RENAVAM / EXERC 00881419940/2023 - 206,07 - **LUIS AUGUSTO CARNIEL - 061961039-54 -** 14416869-0 - IPVA - RENAVAM / EXERC 00503530786/2024 - 3.071,89 - **LUIS AUGUSTO RICCIARDI SORDI - 030437729-54 -** 14425918-1 - IPVA - RENAVAM / EXERC 01237620985/2024 - 3.736,64 - **LUIS AUGUSTO SIMIONATO TUTES - 050985789-22 -** 14436776-6 - IPVA - RENAVAM / EXERC 00557099943/2024 - 2.492,85 - **LUIS CARLOS AFONSO - 705936809-44 -** 14441664-3 - IPVA - RENAVAM / EXERC 01212323766/2024 - 2.136,55 - **LUIS CARLOS BRAUN JUNIOR - 074444899-98 -** 14442665-7 - IPVA - RENAVAM / EXERC 01036887879/2024 - 2.014,69 - **LUIS CARLOS BRAZ - 698276309-97 -** 14434207-0 - IPVA - RENAVAM / EXERC 01004396071/2024 - 2.637,89 - **LUIS CARLOS CUSTODIO DO PRADO - 050637929-95 -** 14420413-1 - IPVA - RENAVAM / EXERC 00172549213/2024 - 1.896,88 - **LUIS CARLOS DA ROSA - 648292199-04 -** 14403173-3 - IPVA - RENAVAM / EXERC 00209579064/2023 - 169,48 - **LUIS CARLOS DE ASSIS - 007357009-58 -** 14430036-0 - IPVA - RENAVAM / EXERC 00384392806/2024 - 2.961,77 - **LUIS CARLOS DELFINO - 029434609-07 -** 14418125-5 - IPVA - RENAVAM / EXERC 01283593332/2024 - 2.733,02 - **LUIS CARLOS DELORENSI - 231612059-87 -** 14427796-1 - IPVA - RENAVAM / EXERC 00559523815/2024 - 3.228,71 - **LUIS CARLOS DENIZ - 731652719-68 -** 14398908-9 - IPVA - RENAVAM / EXERC 00867868244/2023 - 183,45 - **LUIS CARLOS DOMINGUES LEAL - 033890259-79 -** 14439231-0 - IPVA - RENAVAM / EXERC 01019002961/2024 - 2.317,64 - **LUIS CARLOS DOMINHAKI - 027726759-55 -** 14434940-7 - IPVA - RENAVAM / EXERC 00164608745/2024 - 2.597,93 - **LUIS CARLOS DOS SANTOS - 621696619-72 -** 14424143-6 - IPVA - RENAVAM / EXERC 01052984670/2024 - 5.217,88 - **LUIS CARLOS DOS SANTOS - 031695119-63 -** 14399248-9 - IPVA - RENAVAM / EXERC 00534234780/2023 - 180,12 - **LUIS CARLOS DOS SANTOS - 839535319-72 -** 14444104-4 - IPVA - RENAVAM / EXERC 01049985327/2024 - 1.802,03 - **LUIS CARLOS FERRACINI - 031694939-65 -** 14400696-8 - IPVA - RENAVAM / EXERC 00826253075/2023 - 178,50 - **LUIS CARLOS FREITAS MORAIS - 494356040-72 -** 14400106-0 - IPVA - RENAVAM / EXERC 00825170893/2023 - 178,50 - **LUIS CARLOS GOMES DA MOTTA - 214862809-78 -** 14437014-7 - IPVA - RENAVAM / EXERC 01062530397/2024 - 2.483,47 - **LUIS CARLOS GONCALVES - 040484949-02 -** 14427086-0 - IPVA - RENAVAM / EXERC 01384497509/2024 - 3.339,08 - **LUIS CARLOS HOFFMANN - 663039669-34 -** 14419062-9 - IPVA - RENAVAM / EXERC 00467987548/2024 - 2.422,09 - **LUIS CARLOS JANICH MACIEL - 036744889-06 -** 14418915-9 - IPVA - RENAVAM / EXERC 00974670057/2024 - 2.482,73 - **LUIS CARLOS LOPES CAMARGO - 073729119-23 -** 14423220-8 - IPVA - RENAVAM / EXERC 00799622443/2023 - 162,27 - **LUIS CARLOS MARCONDES CARNEIRO - 435588449-04 -** 14434265-8 - IPVA - RENAVAM / EXERC 00853256233/2024 - 2.634,60 - 14438463-6 - IPVA - RENAVAM / EXERC 00147818311/2024 - 2.378,85 - **LUIS CARLOS PASTORIO - 523671269-68 -** 14396286-5 - IPVA - RENAVAM / EXERC 00973841648/2023 - 238,89 - **LUIS CARLOS PEDROSO - 676241209-25 -** 14440124-7 - IPVA - RENAVAM / EXERC 01042994347/2024 - 2.263,08 - **LUIS CARLOS PIRES - 034955349-11 -** 14434256-9 - IPVA - RENAVAM / EXERC 01130749751/2024 - 2.635,62 - **LUIS CARLOS PIRES CASTURINO - 080324239-58 -** 14423024-8 - IPVA - RENAVAM / EXERC 00230235859/2023 - 169,48 - **LUIS CARLOS REVERSO - 754914949-68 -** 14415838-5 - IPVA - RENAVAM / EXERC 00495846104/2024 - 3.391,53 - **LUIS CARLOS RIKOWSKI - 303840529-91 -** 14396874-0 - IPVA - RENAVAM / EXERC 00946350329/2023 - 219,36 - **LUIS CARLOS SALATTA - 871334319-04 -** 14442229-5 - IPVA - RENAVAM / EXERC 01399080064/2024 - 2.063,90 - **LUIS CARLOS SANTOS - 600038129-87 -** 14406030-0 - IPVA - RENAVAM / EXERC 00485351897/2024 - 9.391,74 - **LUIS CARLOS SEHNEM - 022820539-58 -** 14415926-8 - IPVA - RENAVAM / EXERC 00588090417/2024 - 3.363,71 - **LUIS CARLOS SOARES DA SILVA - 876513199-15 -** 14397917-2 - IPVA - RENAVAM / EXERC 00324536356/2023 - 196,18 - **LUIS CARLOS STEMPNIAK - 471725412-00 -** 14395957-0 - IPVA - RENAVAM / EXERC 01004409270/2023 - 291,34 - **LUIS CARLOS TOZO - 571796209-63 -** 14423441-3 - IPVA - RENAVAM / EXERC 00183835654/2023 - 155,95 - **LUIS CARLOS VEIGA - 062228159-36 -** 14400253-9 - IPVA - RENAVAM / EXERC 00836469909/2023 - 178,50 - **LUIS CARLOS VILLAS BOAS - 535557169-72 -** 14407210-3 - IPVA - RENAVAM / EXERC 01094398192/2024 - 6.384,46 - **LUIS CARLOS ZANTUT - 880589569-53 -** 14415990-0 - IPVA - RENAVAM / EXERC 00475929225/2024 - 3.354,64 - **LUIS CESAR CORDEIRO DA ROSA - 070800389-36 -** 14396329-2 - IPVA - RENAVAM / EXERC 00955540259/2023 - 238,89 - **LUIS CESAR CORREIA DOS SANTOS - 033726689-10 -** 14442417-4 - IPVA - RENAVAM / EXERC 00193168367/2024 - 2.044,77 - **LUIS CESAR DOS SANTOS - 587578309-59 -** 14412413-8 - IPVA - RENAVAM / EXERC 00583679692/2024 - 4.032,14 - **LUIS CESAR NEGOSEK - 838457639-49 -** 14428651-0 - IPVA - RENAVAM / EXERC 01138299062/2024 - 3.117,40 - **LUIS CESAR RODRIGUES - 740769229-72 -** 14440002-0 - IPVA - RENAVAM / EXERC 00486674983/2024 - 2.267,20 - **LUIS CESAR SONNTAG - 038237249-24 -** 14410253-3 - IPVA - RENAVAM / EXERC 00450823016/2024 - 4.682,11 - **LUIS CESAR TABORDA - 004308479-63 -** 14436083-4 - IPVA - RENAVAM / EXERC 01055678457/2024 - 2.529,70 - **LUIS CLAUDIO DA SILVA - 635816559-34 -** 14436381-7 - IPVA - RENAVAM / EXERC 01166223482/2024 - 2.514,07 - **LUIS CLAUDIO PEREIRA - 109993499-02 -** 14396669-0 - IPVA - RENAVAM / EXERC 01228733268/2023 - 227,21 - **LUIS CLOVIS**

SCHONS - 872040029-20 - 14416863-1 - IPVA - RENAVAM / EXERC 01212837395/2024 - 3.073,83 - **LUIS DIVONZIR PACHECO - 487345279-15 -** 14435387-0 - IPVA - RENAVAM / EXERC 00578481430/2024 - 2.570,60 - **LUIS DONIZETI DA FONSECA - 527329759-15 -** 14424697-7 - IPVA - RENAVAM / EXERC 01254096814/2024 - 4.492,88 - **LUIS DONIZETI DE MELO - 901089229-87 -** 14402979-8 - IPVA - RENAVAM / EXERC 00126080860/2023 - 170,85 - **LUIS DOS SANTOS - 109473468-30 -** 14395986-4 - IPVA - RENAVAM / EXERC 00802487726/2023 - 284,71 - **LUIS DOS SANTOS - 039702779-65 -** 14422470-1 - IPVA - RENAVAM / EXERC 00833965999/2023 - 178,50 - **LUIS DOS SANTOS PAZ - 055095404-00 -** 14405258-7 - IPVA - RENAVAM / EXERC 00228625122/2023 - 154,19 - **LUIS DOS SANTOS SOUZA - 097939388-46 -** 14438220-0 - IPVA - RENAVAM / EXERC 01160083530/2024 - 2.400,62 - **LUIS EDUARDO BERTO DE SOUZA - 048119039-27 -** 14431161-2 - IPVA - RENAVAM / EXERC 01057636778/2024 - 2.862,04 - **LUIS EDUARDO BONFIM DANTAS - 086799939-05 -** 14406717-7 - IPVA - RENAVAM / EXERC 01353842689/2024 - 7.025,31 - **LUIS EDUARDO CARDOZO - 085892589-39 -** 14409332-1 - IPVA - RENAVAM / EXERC 00579476278/2024 - 5.079,36 - **LUIS EDUARDO NUNES FERRO - 030322909-88 -** 14404050-3 - IPVA - RENAVAM / EXERC 00799904600/2023 - 162,27 - **LUIS EDUARDO PEREIRA DOS SANTOS - 109723709-51 -** 14399840-1 - IPVA - RENAVAM / EXERC 00826097103/2023 - 178,50 - **LUIS EDUARDO PEREIRA GARCIA - 161784468-37 -** 14415374-0 - IPVA - RENAVAM / EXERC 00976791420/2024 - 3.468,50 - **LUIS EDUARDO RICKEN - 090598279-70 -** 14432595-8 - IPVA - RENAVAM / EXERC 00328306029/2024 - 2.748,11 - **LUIS EDUARDO VICENTE CATTA PRETA - 055830768-01 -** 14432820-5 - IPVA - RENAVAM / EXERC 00466599196/2024 - 2.739,17 - **LUIS FABIANO BARBOSA - 058395979-29 -** 14405256-0 - IPVA - RENAVAM / EXERC 00256487812/2023 - 154,19 - **LUIS FABIANO CAMARGO BARBOSA - 040346889-20 -** 14437639-0 - IPVA - RENAVAM / EXERC 01107503857/2024 - 2.452,03 - **LUIS FABIANO FERREIRA KMIECIK - 115132089-77 -** 14397458-8 - IPVA - RENAVAM / EXERC 00891587772/2023 - 206,07 - **LUIS FABIANO KISSILEVITCH - 035911009-60 -** 14427532-2 - IPVA - RENAVAM / EXERC 01057068575/2024 - 3.279,29 - **LUIS FABIANO PETERSEN - 996112369-72 -** 14425722-7 - IPVA - RENAVAM / EXERC 00594344468/2024 - 3.836,04 - **LUIS FABIO FAVORETO - 192631828-50 -** 14406945-5 - IPVA - RENAVAM / EXERC 01155751695/2024 - 6.681,87 - **LUIS FELIPE ALEIXES DA CUNHA STIVAL - 081939559-51 -** 14409129-9 - IPVA - RENAVAM / EXERC 01381680671/2024 - 5.182,58 - **LUIS FELIPE BRISIDA FELISBERTO - 086721929-74 -** 14439840-8 - IPVA - RENAVAM / EXERC 00147291690/2024 - 2.274,14 - **LUIS FELIPE COSTA SELLA - 035839529-10 -** 14409675-4 - IPVA - RENAVAM / EXERC 01131654371/2024 - 4.901,43 - **LUIS FELIPE DE SOUZA HUMPEL - 394985438-01 -** 14431167-1 - IPVA - RENAVAM / EXERC 01062977995/2024 - 2.862,04 - **LUIS FELIPE DOS ANJOS MARTINS DE OLIVEIRA - 104194569-88 -** 14434628-9 - IPVA - RENAVAM / EXERC 01069498677/2024 - 2.615,03 - **LUIS FELIPE LEMOS SANSANA - 125109729-44 -** 14408579-5 - IPVA - RENAVAM / EXERC 01079739987/2024 - 5.449,82 - **LUIS FELIPE LOCATELLI PEREIRA - 112937699-08 -** 14420252-0 - IPVA - RENAVAM / EXERC 00484098500/2024 - 1.971,71 - **LUIS FELIPE NOGUEIRA ARAUJO - 043800839-18 -** 14411741-7 - IPVA - RENAVAM / EXERC 01237262760/2024 - 4.184,49 - **LUIS FELIPE ORTEGA LYNG - 048441999-43 -** 14432103-0 - IPVA - RENAVAM / EXERC 00531381633/2024 - 2.791,31 - **LUIS FELIPE ROCHA TOLEDO - 043172639-63 -** 14439248-5 - IPVA - RENAVAM / EXERC 00503346195/2024 - 2.313,93 - **LUIS FELIPE SOARES - 097019189-83 -** 14396277-6 - IPVA - RENAVAM / EXERC 00123225418/2023 - 238,89 - **LUIS FELIPIDES ILKIU - 514453369-87 -** 14445492-8 - IPVA - RENAVAM / EXERC 00859777642/2024 - 1.432,67 - 14445565-7 - IPVA - RENAVAM / EXERC 00167425510/2024 - 1.381,33 - **LUIS FERNANDES - 036275819-03 -** 14417969-2 - IPVA - RENAVAM / EXERC 00868608963/2024 - 2.781,98 - **LUIS FERNANDO ALVES CORDEIRO - 978723509-04 -** 14442897-8 - IPVA - RENAVAM / EXERC 00457885602/2024 - 1.986,76 - **LUIS FERNANDO BALICKIS GIROLDO - 032404169-13 -** 14432738-1 - IPVA - RENAVAM / EXERC 00310017491/2024 - 2.739,49 - **LUIS FERNANDO BLANC - 042661339-28 -** 14408179-0 - IPVA - RENAVAM / EXERC 01015725691/2024 - 5.613,45 - **LUIS FERNANDO CIOATO KMIEC - 077553899-01 -** 14442384-4 - IPVA - RENAVAM / EXERC 01228385820/2024 - 2.048,76 - **LUIS FERNANDO CLAROS VILLARROEL - 011623679-54 -** 14431520-0 - IPVA - RENAVAM / EXERC 00499755502/2024 - 2.836,12 - **LUIS FERNANDO DA ROSA - 940979689-04 -** 14437628-5 - IPVA - RENAVAM / EXERC 01098096999/2024 - 2.453,09 - **LUIS FERNANDO DE FRANCA PEPPES - 26500159/0001-69 -** 14409161-2 - IPVA - RENAVAM / EXERC 01389509726/2024 - 5.163,70 - **LUIS FERNANDO DE OLIVEIRA - 773492459-04 -** 14431973-7 - IPVA - RENAVAM / EXERC 00538639806/2024 - 2.801,21 - **LUIS FERNANDO DE OLIVEIRA LIMA - 075484469-26 -** 14413636-5 - IPVA - RENAVAM / EXERC 01209054849/2024 - 3.772,47 - **LUIS FERNANDO DE OLIVEIRA ROMERO - 866444837-04 -** 14417543-3 - IPVA - RENAVAM / EXERC 00965723763/2024 - 2.929,42 - **LUIS FERNANDO DE SOUZA - 080615179-06 -** 14440787-3 - IPVA - RENAVAM / EXERC 01031128589/2024 - 2.208,76 - **LUIS FERNANDO DEVARA - 049343869-63 -** 14413432-0 - IPVA - RENAVAM / EXERC 01098485391/2024 - 3.821,02 - **LUIS FERNANDO DO AMARANTE - 063624149-18 -** 14414003-6 - IPVA - RENAVAM / EXERC 01246718801/2024 - 3.709,27 - **LUIS FERNANDO FONTOURA - 113072609-69 -** 14422311-0 - IPVA - RENAVAM / EXERC 00828421153/2023 - 178,50 - **LUIS FERNANDO GASPAROTO - 040642059-95 -** 14428949-8 - IPVA - RENAVAM / EXERC 01063369379/2024 - 3.066,06 - **LUIS FERNANDO KARWEL - 02761750/0001-01 -** 14426752-4 - IPVA - RENAVAM / EXERC 00505736187/2024 - 3.391,53 - **LUIS FERNANDO KILLAR DE SOUZA - 054989669-46 -** 14423715-3 - IPVA - RENAVAM / EXERC 01379325304/2024 - 13.385,30 - **LUIS FERNANDO MACHADO NOGUEIRA - 059386089-61 -** 14400628-3 - IPVA - RENAVAM / EXERC 00843339128/2023 - 178,50 - **LUIS FERNANDO NAVA FERRO - 049256199-00 -** 14436691-3 - IPVA - RENAVAM / EXERC 01205358355/2024 - 2.495,66 - **LUIS FERNANDO PEREIRA LOPES - 053119279-25 -** 14425769-3 - IPVA - RENAVAM / EXERC 01170710570/2024 - 3.812,18 - **LUIS FERNANDO REINAS - 066523929-76 -** 14434772-2 - IPVA - RENAVAM / EXERC 00368227774/2024 - 2.610,28 - **LUIS FERNANDO REQUIAO - 837126409-78 -** 14432271-1 - IPVA - RENAVAM / EXERC 01251818142/2024 - 2.771,50 - **LUIS FERNANDO SANTOS DE SOUZA - 124278819-02 -** 14398356-0 - IPVA - RENAVAM / EXERC 00847080625/2023 - 189,26 - **LUIS FERNANDO SILVA DIAS - 115831589-95 -** 14444944-4 - IPVA - RENAVAM / EXERC 00915129353/2024 - 1.631,25 - **LUIS FERNANDO VARGAS - 058759389-00 -** 14440847-0 - IPVA - RENAVAM / EXERC 00416505520/2024 - 2.205,25 - **LUIS FERNANDO WOIDELO BUHRER - 027505609-00 -** 14436385-0 - IPVA - RENAVAM / EXERC 01145811784/2024 - 2.514,07 - **LUIS FILIPI MATTOS DE OLIVEIRA - 076881549-52 -** 14436251-9 - IPVA - RENAVAM / EXERC 00592778908/2024 - 2.522,52 - **LUIS FRANCISCO RODRIGUES - 037266949-27 -** 14444089-7 - IPVA - RENAVAM / EXERC 00496278983/2024 - 1.802,49 - **LUIS GABRIEL ZYNGER - 062520305-46 -** 14426885-7 - IPVA - RENAVAM / EXERC 01204753013/2024 - 3.370,12 - **LUIS GONCALVES NERI - 00150127/0001-97 -** 14417652-9 - IPVA - RENAVAM / EXERC 00342084305/2024 - 2.897,15 - **LUIS GUILHERME MAIA BAGATIN - 109742749-84 -** 14419142-0 - IPVA - RENAVAM / EXERC 00461204525/2024 - 2.400,48 - **LUIS GUILHERME PRESTES - 903880979-49 -** 14426295-6 - IPVA - RENAVAM / EXERC 01104580524/2024 - 3.566,41 - **LUIS GUILHERME REIKDAL BUSCH - 007230199-67 -** 14413998-4 - IPVA - RENAVAM / EXERC 01106993710/2024 - 3.710,11 - **LUIS GUILHERME SANCHEZ URBANISKI - 054516589-00 -** 14409609-6 - IPVA - RENAVAM / EXERC 01183967230/2024 - 4.935,91 - **LUIS GUSTAVO BARBOSA - 112116709-88 -** 14407197-2 - IPVA - RENAVAM / EXERC 00462413802/2024 - 6.403,74 - **LUIS GUSTAVO GODOI BUENO - 081967639-05 -** 14413355-2 - IPVA - RENAVAM / EXERC 00456636862/2024 - 3.841,45 - **LUIS GUSTAVO GONCALVES COSTA - 049817309-77 -** 14427505-5 - IPVA - RENAVAM / EXERC 00956311326/2024 - 3.284,92 - **LUIS GUSTAVO ROGGIA SARAIVA - 950699410-20 -** 14425701-4 - IPVA - RENAVAM / EXERC 01301801752/2024 - 3.846,94 - **LUIS GUSTAVO SABAINI DE SOUZA - 050975469-46 -** 14406688-0 - IPVA - RENAVAM / EXERC 01365981530/2024 - 7.097,60 - **LUIS GUSTAVO SILVA BOCHI - 106736089-13 -** 14422222-9 - IPVA - RENAVAM / EXERC 00846188600/2023 - 178,50 - **LUIS GUSTAVO TEIXEIRA CARDOSO - 037856649-07 -** 14433947-9 - IPVA - RENAVAM / EXERC 01172210591/2024 - 2.654,47 - **LUIS HENRIQUE ADDOR - 087683729-14 -** 14434564-9 - IPVA - RENAVAM / EXERC 00257627871/2024 - 2.620,45 - **LUIS HENRIQUE CORA - 009935649-09 -** 14410791-8 - IPVA - RENAVAM / EXERC 01051293380/2024 - 4.480,94 - **LUIS HENRIQUE DE OLIVEIRA DOMINGUES - 044169119-63 -** 14429357-6 - IPVA - RENAVAM / EXERC 01281591634/2024 - 3.029,96 - **LUIS HENRIQUE DOS SANTOS KALISKI - 117412209-98 -** 14396080-3 - IPVA - RENAVAM / EXERC 00933090340/2023 - 263,35 - **LUIS HENRIQUE FERREIRA - 101885169-05 -** 14403635-2 - IPVA - RENAVAM / EXERC 00815859066/2023 - 162,27 - **LUIS HENRIQUE FONSECA - 074640149-36 -** 14418072-0 - IPVA - RENAVAM / EXERC 01161866245/2024 - 2.743,02 - **LUIS HENRIQUE LANGAME ALEGRO - 088335719-47 -** 14439247-7 - IPVA - RENAVAM / EXERC 01104197054/2024 - 2.314,26 - **LUIS HENRIQUE LEAO DA SILVA - 107346099-14 -** 14424862-7 - IPVA - RENAVAM / EXERC 00505653133/2024 - 4.372,40 - **LUIS HENRIQUE LEMES DE TOLEDO - 882817799-34 -** 14416931-0 - IPVA - RENAVAM / EXERC 01178189047/2024 - 3.060,60 - **LUIS HENRIQUE MENDES BERGAMO - 082631689-10 -** 14421875-2 - IPVA - RENAVAM / EXERC 00861504259/2023 - 183,45 - **LUIS HENRIQUE MORO - 089571539-26 -** 14403187-3 - IPVA - RENAVAM / EXERC 00324209410/2023 - 169,48 - **LUIS HENRIQUE OLIVEIRA FERRO - 096338194-66 -** 14401021-3 - IPVA - RENAVAM / EXERC 00947601864/2023 - 174,01 - **LUIS HENRIQUE PEREIRA DE CAMARGO - 463086879-87 -** 14415473-8 - IPVA - RENAVAM / EXERC 01220581604/2024 - 3.452,71 - **LUIS HENRIQUE RISTOW - 050055759-44 -** 14396452-3 - IPVA - RENAVAM / EXERC 00906768217/2023 - 231,39 - **LUIS HENRIQUE SANTANA RODRIGUES GARCIA - 092814939-00 -** 14402015-4 - IPVA - RENAVAM / EXERC 00861775716/2023 - 172,12 - **LUIS HENRIQUE STEFAN NUNES SOUZA - 109137519-44 -** 14430801-8 - IPVA - RENAVAM / EXERC 01038849508/2024 - 2.894,86 - 14439913-7 - IPVA - RENAVAM / EXERC 00994559348/2024 - 2.270,85 - **LUIS JOSE CARBONERA - 430237549-34 -** 14411444-2 - IPVA - RENAVAM / EXERC 01007238930/2024 - 4.287,34 - **LUIS MANOEL FERREIRA CORDEIRO - 068344789-06 -** 14421932-5 - IPVA - RENAVAM / EXERC 00868766127/2023 - 183,45 - **LUIS MARCELO DE OLIVEIRA FLORA - 059071169-51 -** 14400218-0 - IPVA - RENAVAM / EXERC 00831849592/2023 - 178,50 - **LUIS MARCELO FERREIRA DOS SANTOS - 033695549-92 -** 14428931-5 - IPVA - RENAVAM / EXERC 01138468131/2024 - 3.066,71 - **LUIS MARTINS DA SILVA - 459906899-34 -** 14435999-2 - IPVA - RENAVAM / EXERC 01276447750/2024 - 2.534,51 - **LUIS MAURO CARDON BAHLS - 303681389-68 -** 14427538-1 - IPVA - RENAVAM / EXERC 01122857362/2024 - 3.278,09 - **LUIS MIGUEL BIANEK - 052423739-54 -** 14403455-4 - IPVA - RENAVAM / EXERC 00333576519/2023 - 162,85 - **LUIS MIGUEL DOS SANTOS - 056634549-85 -** 14400344-6 - IPVA - RENAVAM / EXERC 00840337108/2023 - 178,50 - **LUIS MIGUEL ESTEVAO - 079398439-40 -** 14433957-6 - IPVA - RENAVAM / EXERC 01050703810/2024 - 2.654,25 - **LUIS PAULO BITIATI CUSTODIO - 102649269-60 -** 14428764-9 - IPVA - RENAVAM / EXERC 00412114550/2024 - 3.104,98 - **LUIS PAULO DA COSTA EVANGELISTA - 009988299-00 -** 14442643-6 - IPVA - RENAVAM / EXERC 00920351328/2024 - 2.016,82 - **LUIS PEDRO DE ARAUJO BRITO - 086407179-58 -** 14407328-2 - IPVA - RENAVAM / EXERC 01345835296/2024 - 6.247,87 - **LUIS PEDRO DE SOUSA ALMEIDA - 043375523-75 -** 14401869-9 - IPVA - RENAVAM / EXERC 00511769717/2023 - 173,60 - **LUIS PEREIRA DE FRANCA - 535324739-68 -** 14418447-5 - IPVA - RENAVAM / EXERC 01224217656/2024 - 2.632,71 - **LUIS PUNTEL - 286084536-49 -** 14412509-6 - IPVA - RENAVAM / EXERC 01261340326/2024 - 4.018,06 - **LUIS REINALDO SCIENA - 531435909-04 -** 14437058-9 - IPVA - RENAVAM / EXERC 00987667173/2024 - 2.482,73 - **LUIS RENATO DA PAIXAO MULLER - 010555619-00 -** 14440806-3 - IPVA - RENAVAM / EXERC 01131279627/2024 - 2.206,59 - **LUIS RENATO GRITES - 026001689-66 -** 14442025-0 - IPVA - RENAVAM / EXERC 01172214961/2024 - 2.087,92 - **LUIS RICARDO MARQUES RIBAS - 062052719-66 -** 14423167-8 - IPVA - RENAVAM / EXERC 00807181480/2023 - 162,27 - **LUIS RICARDO VERIA DE LIMA - 079256139-20 -** 14415714-1 - IPVA - RENAVAM / EXERC 01005726369/2024 - 3.405,96 - **LUIS ROGERIO DIAS - 022120319-20 -** 14418458-0 - IPVA - RENAVAM / EXERC 00134956826/2024 - 2.631,35 - **LUIS ROKENBACH - 024063399-71 -**

Diário Oficial Certificado Digitalmente
O Departamento de Imprensa Oficial do Estado do Paraná, de garantia de autenticidade deste documento, desde que visualizado através do site http://www.imprensaoficial.pr.gov.br

14420195-7 - IPVA - RENAVAM / EXERC 01047223080/2024 - 2.002,58 - **LUIS VANDERLEI FERNANDES DAS NEVES - 030858009-56 -** 14433305-5 - IPVA - RENAVAM / EXERC 01254990329/2024 - 2.700,66 - **LUIS ZIMERMAN - 738152339-68 -** 14405593-4 - IPVA - RENAVAM / EXERC 00492217092/2023 - 147,61 - **LUISE SCREMIN MUNHOZ - 076286079-00 -** 14434322-0 - IPVA - RENAVAM / EXERC 01216085800/2024 - 2.632,71 - **LUIZ AUGUSTO BADINHANI MOTA - 871501666-87 -** 14406023-7 - IPVA - RENAVAM / EXERC 00586594230/2024 - 9.418,31 - **LUIZ CARLOS MORAES JUNIOR - 093402999-73 -** 14419427-6 - IPVA - RENAVAM / EXERC 01157420980/2024 - 2.294,41 - **LUIZ CARLOS TIRADENTES DE SOUZA JUNIOR - 021469229-90 -** 14395778-0 - IPVA - RENAVAM / EXERC 01319703191/2023 - 323,51 - **LUIZ DORNELLES DE PAULA - 038797549-77 -** 14416011-8 - IPVA - RENAVAM / EXERC 01326026124/2024 - 3.347,75 - **LUIZ FELIPE BRAGA DE ALENCAR - 105471029-50 -** 14405380-0 - IPVA - RENAVAM / EXERC 01006391603/2023 - 151,27 - **LUIZ FELIPE MACIEL MELZER OLIVEIRA - 108992739-80 -** 14415780-0 - IPVA - RENAVAM / EXERC 01133870730/2024 - 3.402,82 - **LUIZ FERNANDO DONINI DA SILVA - 353803948-84 -** 14420781-5 - IPVA - RENAVAM / EXERC 00856347396/2023 - 243,02 - **LUIZ GABRIEL ARAUJO CARNEIRO - 082534799-80 -** 14434629-7 - IPVA - RENAVAM / EXERC 01399386791/2024 - 2.615,01 - **LUIZ HENRIQUE DE ANDRADE - 076408509-32 -** 14430109-9 - IPVA - RENAVAM / EXERC 00529493586/2024 - 2.955,71 - **LUIZ HENRIQUE DOS SANTOS - 059181869-80 -** 14415873-3 - IPVA - RENAVAM / EXERC 01078437561/2024 - 3.376,22 - **LUIZ HENRIQUE VIALLI - 412000438-47 -** 14435213-0 - IPVA - RENAVAM / EXERC 00203235029/2024 - 2.579,76 - **LUIZ ADAIRTO PACHECO - 027912959-92 -** 14444699-2 - IPVA - RENAVAM / EXERC 00367365960/2024 - 1.708,59 - **LUIZ ADILSON CORSO - 444549379-15 -** 14425453-8 - IPVA - RENAVAM / EXERC 01005535458/2024 - 3.963,82 - **LUIZ ADRIANO PACHECO - 026215049-22 -** 14417287-6 - IPVA - RENAVAM / EXERC 01149811665/2024 - 2.985,72 - **LUIZ ADRIANO SCARCETTO - 038240259-65 -** 14431391-7 - IPVA - RENAVAM / EXERC 01060267494/2024 - 2.840,59 - **LUIZ AFONSO SILVA BONFAIM - 072574939-36 -** 14438119-0 - IPVA - RENAVAM / EXERC 01043887684/2024 - 2.408,66 - **LUIZ AGACIR BORGO - 529573499-49 -** 14403069-9 - IPVA - RENAVAM / EXERC 00259906085/2023 - 169,48 - **LUIZ ALBERTO BURGINSKI BATISTA - 034955399-80 -** 14429656-7 - IPVA - RENAVAM / EXERC 01197814717/2024 - 2.999,41 - **LUIZ ALBERTO CORDEIRO SOUZA - 389444489-49 -** 14419089-0 - IPVA - RENAVAM / EXERC 01189432436/2024 - 2.416,06 - **LUIZ ALBERTO DALL ALBA - 561747489-87 -** 14426968-3 - IPVA - RENAVAM / EXERC 00370760808/2024 - 3.361,71 - **LUIZ ALBERTO DE MORAES ARAUJO - 364304639-15 -** 14416937-9 - IPVA - RENAVAM / EXERC 01414355227/2024 - 3.056,65 - **LUIZ ALBERTO DIPPE - 181217489-68 -** 14436837-1 - IPVA - RENAVAM / EXERC 01035290461/2024 - 2.491,55 - **LUIZ ALBERTO FERREIRA - 085294969-30 -** 14415244-1 - IPVA - RENAVAM / EXERC 01076799156/2024 - 3.489,45 - **LUIZ ALBERTO LESCHKAU - 019120289-48 -** 14407852-7 - IPVA - RENAVAM / EXERC 00475890400/2024 - 5.837,55 - **LUIZ ALBERTO MUELLER - 081975249-55 -** 14409993-1 - IPVA - RENAVAM / EXERC 00234440325/2024 - 4.776,00 - **LUIZ ALBERTO SOARES DE FREITAS - 094389809-97 -** 14396685-2 - IPVA - RENAVAM / EXERC 00817549234/2023 - 225,84 - 14397033-7 - IPVA - RENAVAM / EXERC 00948161213/2023 - 219,36 - **LUIZ ALBERTO VICENTE - 462905679-34 -** 14411872-3 - IPVA - RENAVAM / EXERC 01072294572/2024 - 4.164,09 - **LUIZ ALBINO RAMOS - 038116559-06 -** 14403762-6 - IPVA - RENAVAM / EXERC 00818802480/2023 - 162,27 - **LUIZ ALCINO DIERINGS - 931125569-68 -** 14413481-8 - IPVA - RENAVAM / EXERC 01126560593/2024 - 3.816,39 - **LUIZ ALDO DOS SANTOS - 492579439-68 -** 14399501-1 - IPVA - RENAVAM / EXERC 00829951750/2023 - 178,50 - **LUIZ ALEXANDRE REZENDE - 80804297/0001-87 -** 14441150-1 - IPVA - RENAVAM / EXERC 00969131330/2024 - 2.181,80 - **LUIZ ALFREDO SANTOS - 578198079-20 -** 14422672-0 - IPVA - RENAVAM / EXERC 00840466188/2023 - 174,01 - **LUIZ ALL SIMAO - 518825669-04 -** 14444878-2 - IPVA - RENAVAM / EXERC 00143513842/2024 - 1.656,63 - **LUIZ ALSIONI MARTINS DA SILVA - 942896899-49 -** 14426218-2 - IPVA - RENAVAM / EXERC 00501759565/2024 - 3.606,54 - **LUIZ ALVES DA SILVA - 602177159-15 -** 14404594-7 - IPVA - RENAVAM / EXERC 00832387290/2023 - 162,27 - **LUIZ ALVES DE OLIVEIRA - 899703908-30 -** 14432894-9 - IPVA - RENAVAM / EXERC 01282128849/2024 - 2.733,02 - **LUIZ AMARAL GOIS NETO - 056923779-34 -** 14417055-5 - IPVA - RENAVAM / EXERC 00406127549/2024 - 3.035,24 - 14419706-2 - IPVA - RENAVAM / EXERC 01285433227/2024 - 2.193,50 - **LUIZ AMERICO ALVES FILHO - 005705979-94 -** 14424653-5 - IPVA - RENAVAM / EXERC 01354261221/2024 - 4.531,53 - **LUIZ ANGELO CERILO BARBOSA - 574878559-53 -** 14430174-9 - IPVA - RENAVAM / EXERC 00352281839/2024 - 2.951,79 - **LUIZ ANTONIO ALVARENGA FILHO - 027188449-57 -** 14414394-9 - IPVA - RENAVAM / EXERC 00848423429/2024 - 3.631,88 - **LUIZ ANTONIO ALVES FEITOZA - 076355139-23 -** 14411601-1 - IPVA - RENAVAM / EXERC 01172349085/2024 - 4.223,68 - **LUIZ ANTONIO ANDRADE E SILVA - 016670467-99 -** 14412406-5 - IPVA - RENAVAM / EXERC 01296167752/2024 - 4.032,52 - **LUIZ ANTONIO APARECIDO SCHUSSLER - 050563539-90 -** 14444593-7 - IPVA - RENAVAM / EXERC 00324184344/2024 - 1.716,86 - **LUIZ ANTONIO AUGUSTO - 751559159-53 -** 14427667-1 - IPVA - RENAVAM / EXERC 01247435536/2024 - 3.250,91 - **LUIZ ANTONIO BIACCHI JUNIOR - 468221359-87 -** 14437592-0 - IPVA - RENAVAM / EXERC 01085181860/2024 - 2.455,64 - **LUIZ ANTONIO CASAGRANDE - 023373159-83 -** 14417356-2 - IPVA - RENAVAM / EXERC 00171619714/2024 - 2.970,78 - **LUIZ ANTONIO CORDEIRO - 023648869-45 -** 14397744-7 - IPVA - RENAVAM / EXERC 00874879132/2023 - 199,38 - **LUIZ ANTONIO DA CRUZ - 025222369-11 -** 14404965-9 - IPVA - RENAVAM / EXERC 00221684417/2023 - 155,95 - **LUIZ ANTONIO DA SILVA - 091125469-25 -** 14398969-0 - IPVA - RENAVAM / EXERC 00849032563/2023 - 183,45 - **LUIZ ANTONIO DA SILVA - 373277479-15 -** 14434694-7 - IPVA - RENAVAM / EXERC 01080305731/2024 - 2.610,93 - **LUIZ ANTONIO DA SILVA - 138178818-19 -** 14428435-6 - IPVA - RENAVAM / EXERC 00178202703/2024 - 3.135,08 - **LUIZ ANTONIO DA SILVA - 073669219-39 -** 14425350-7 - IPVA - RENAVAM / EXERC 00586869263/2024 - 4.032,14 - **LUIZ ANTONIO DE DEUS - 372711139-91 -** 14403311-6 - IPVA - RENAVAM / EXERC 00350723923/2023 - 167,36 - **LUIZ ANTONIO DE LIMA - 845181549-91 -** 14420739-4 - IPVA - RENAVAM / EXERC 00898074231/2023 - 690,74 - **LUIZ ANTONIO DE LIMA - TRANSPORTES - 21175149/0001-81 -** 14406093-8 - IPVA - RENAVAM / EXERC 01270332730/2024 - 9.033,90 - **LUIZ ANTONIO DE OLIVEIRA - 751592529-91 -** 14399116-4 - IPVA - RENAVAM / EXERC 00859168379/2023 - 183,45 - **LUIZ ANTONIO DE PAULA - 330337149-00 -** 14417499-2 - IPVA - RENAVAM / EXERC 00875622453/2024 - 2.945,31 - **LUIZ ANTONIO DE PAULA - 310161541-00 -** 14439833-5 - IPVA - RENAVAM / EXERC 00170024806/2024 - 2.274,14 - **LUIZ ANTONIO DIAS - 430567257-04 -** 14426861-0 - IPVA - RENAVAM / EXERC 01342119433/2024 - 3.373,27 - **LUIZ ANTONIO EGERT DOS SANTOS - 017588411-09 -** 14439737-1 - IPVA - RENAVAM / EXERC 01215257063/2024 - 2.281,84 - **LUIZ ANTONIO FERRAZ - 726685399-00 -** 14403087-7 - IPVA - RENAVAM / EXERC 00224493639/2023 - 169,48 - **LUIZ ANTONIO FERREIRA DE SOUZA - 875841319-72 -** 14433748-4 - IPVA - RENAVAM / EXERC 01107819021/2024 - 2.666,03 - **LUIZ ANTONIO FERREIRA REVERSO - 305176729-87 -** 14418003-8 - IPVA - RENAVAM / EXERC 00281746036/2024 - 2.764,59 - **LUIZ ANTONIO FIGUEIREDO - 551768529-34 -** 14403384-1 - IPVA - RENAVAM / EXERC 01072827724/2023 - 164,58 - **LUIZ ANTONIO FRORENCIO DE MIRANDA - 931911039-53 -** 14439220-5 - IPVA - RENAVAM / EXERC 00568855973/2024 - 2.317,82 - **LUIZ ANTONIO GANZO - 020170889-27 -** 14423100-7 - IPVA - RENAVAM / EXERC 00970742193/2023 - 162,85 - **LUIZ ANTONIO GARCIA - 236921709-04 -** 14416047-9 - IPVA - RENAVAM / EXERC 00408481978/2024 - 3.334,36 - **LUIZ ANTONIO GIOCONDO - 596968779-00 -** 14411197-4 - IPVA - RENAVAM / EXERC 00577345354/2024 - 4.347,68 - 14426666-8 - IPVA - RENAVAM / EXERC 01015045003/2024 - 3.404,98 - **LUIZ ANTONIO GONCALVES - 174449688-96 -** 14400061-7 - IPVA - RENAVAM / EXERC 00838796494/2023 - 178,50 - **LUIZ ANTONIO GRANDE - 232697669-04 -** 14413695-0 - IPVA - RENAVAM / EXERC 00403841810/2024 - 3.762,49 - **LUIZ ANTONIO LACERDA DO AMARAL - 264100440-20 -** 14411351-9 - IPVA - RENAVAM / EXERC 01072852990/2024 - 4.304,18 - **LUIZ ANTONIO LEONARDO DA SILVA - 505640139-00 -** 14435007-3 - IPVA - RENAVAM / EXERC 01003149410/2024 - 2.593,09 - **LUIZ ANTONIO MAROSTICA - 240326209-97 -** 14405734-1 - IPVA - RENAVAM / EXERC 01376952626/2024 - 12.446,99 - **LUIZ ANTONIO MEIRELLES - 719457099-87 -** 14440359-2 - IPVA - RENAVAM / EXERC 00214945820/2024 - 2.242,52 - **LUIZ ANTONIO PARIGOT DE SOUZA - 672066119-15 -** 14409336-4 - IPVA - RENAVAM / EXERC 01080476048/2024 - 5.077,85 - **LUIZ ANTONIO PIGA - 361928999-91 -** 14422924-0 - IPVA - RENAVAM / EXERC 00817403370/2023 - 170,95 - **LUIZ ANTONIO PRANDO - 832164219-53 -** 14443606-7 - IPVA - RENAVAM / EXERC 00170019667/2024 - 1.889,53 - **LUIZ ANTONIO SALES - 596513009-06 -** 14413845-7 - IPVA - RENAVAM / EXERC 01103905683/2024 - 3.737,29 - **LUIZ ANTONIO SLOBODA - 700171749-53 -** 14424273-4 - IPVA - RENAVAM / EXERC 01051691700/2024 - 4.979,46 - **LUIZ ANTONIO TAKAO SUZUKI - 005550059-50 -** 14410183-9 - IPVA - RENAVAM / EXERC 00873600126/2024 - 4.711,65 - 14439146-2 - IPVA - RENAVAM / EXERC 00231251157/2024 - 2.327,32 - **LUIZ ANTONIO TAVARES DA SILVA - 134083358-18 -** 14413018-9 - IPVA - RENAVAM / EXERC 00585676020/2024 - 3.913,61 - **LUIZ ANTONIO TRIVELLONI DAL PONTE - 087103299-60 -** 14424074-0 - IPVA - RENAVAM / EXERC 01378857493/2024 - 5.456,99 - **LUIZ ANTONIO VAZ - 338286529-72 -** 14404819-9 - IPVA - RENAVAM / EXERC 01059984161/2023 - 156,83 - **LUIZ ANTONIO VERISSIMO - 590240119-49 -** 14421920-1 - IPVA - RENAVAM / EXERC 00848423445/2023 - 183,45 - **LUIZ ANTUNES REGIANI - 037416139-91 -** 14431246-5 - IPVA - RENAVAM / EXERC 00855765070/2024 - 2.854,83 - **LUIZ APARECIDO DA LUZ - 360938589-87 -** 14413139-8 - IPVA - RENAVAM / EXERC 01052661952/2024 - 3.889,44 - **LUIZ APARECIDO FERREIRA - 622454659-20 -** 14441398-9 - IPVA - RENAVAM / EXERC 00376709006/2024 - 2.173,08 - **LUIZ ARMANDO DE LIMA - 030042199-05 -** 14436195-4 - IPVA - RENAVAM / EXERC 00526892722/2024 - 2.523,75 - **LUIZ ARMANDO SOARES BELLANI - 661446209-15 -** 14436269-1 - IPVA - RENAVAM / EXERC 01183079025/2024 - 2.522,21 - **LUIZ ARTHUR KRUMMENAUER - 013563749-05 -** 14403551-8 - IPVA - RENAVAM / EXERC 00833115090/2023 - 162,61 - **LUIZ AUGUSTO COSTA PINTO - 094576829-04 -** 14432560-5 - IPVA - RENAVAM / EXERC 01156032099/2024 - 2.751,83 - **LUIZ AUGUSTO DA SILVA - 709840859-04 -** 14396154-0 - IPVA - RENAVAM / EXERC 00110240529/2023 - 238,89 - 14396529-5 - IPVA - RENAVAM / EXERC 00911678921/2023 - 231,39 - **LUIZ AUGUSTO DA SILVA - 071628969-52 -** 14414886-0 - IPVA - RENAVAM / EXERC 01206497529/2024 - 3.553,00 - **LUIZ AUGUSTO DEUD - 580997279-91 -** 14406730-4 - IPVA - RENAVAM / EXERC 01363992020/2024 - 6.996,28 - **LUIZ AUGUSTO DIAS CORAL - 442426549-87 -** 14422209-1 - IPVA - RENAVAM / EXERC 00837043280/2023 - 178,50 - **LUIZ AUGUSTO DO CARMO - 849616609-06 -** 14422553-8 - IPVA - RENAVAM / EXERC 00829708448/2023 - 174,01 - **LUIZ AUGUSTO DO CARMO FILHO - 083930129-45 -** 14423296-8 - IPVA - RENAVAM / EXERC 00818039361/2023 - 162,27 - **LUIZ AUGUSTO MOTTA - 064942279-10 -** 14436742-1 - IPVA - RENAVAM / EXERC 00525079645/2024 - 2.492,85 - **LUIZ AUGUSTO PLENS DE QUEVEDO - 022209949-61 -** 14406540-9 - IPVA - RENAVAM / EXERC 01217894885/2024 - 7.480,38 - **LUIZ AZEVEDO MATOS - 624540729-04 -** 14399899-1 - IPVA - RENAVAM / EXERC 00849545676/2023 - 178,50 - **LUIZ BALBINO DA SILVA - 559353629-53 -** 14396654-2 - IPVA - RENAVAM / EXERC 00824224019/2023 - 228,50 - **LUIZ BATISTA DE QUEIROZ - 803890669-15 -** 14397991-1 - IPVA - RENAVAM / EXERC 00865632995/2023 - 189,26 - **LUIZ BERLATTO TRANSPORTES E CARGAS - 22962162/0001-43 -** 14419667-8 - IPVA - RENAVAM / EXERC 00536154295/2024 - 2.208,88 - **LUIZ BERNARDES DA SILVA - 277664899-53 -** 14442224-4 - IPVA - RENAVAM / EXERC 00294579346/2024 - 2.064,94 - **LUIZ BERNAVA - 005095989-19 -** 14429445-9 - IPVA - RENAVAM / EXERC 00537550852/2024 - 3.018,86 - **LUIZ BESSANI - 388114649-00 -** 14410058-1 - IPVA - RENAVAM / EXERC 00133142531/2024 - 4.738,89 - **LUIZ BRAGA - 049695309-55 -** 14400005-6 - IPVA - RENAVAM / EXERC 00838752063/2023 - 178,50 - **LUIZ BUZZO - 116081539-91 -** 14416554-3 - IPVA - RENAVAM / EXERC 00147984327/2024 - 3.163,89 - **LUIZ CARLOS ACOSTA - 055792209-79 -** 14400051-0 - IPVA - RENAVAM / EXERC 00841796696/2023 - 178,50 - **LUIZ CARLOS ALVES DA SILVA - 698638309-68 -** 14396099-4 - IPVA - RENAVAM / EXERC 00983690162/2023 - 260,96 - **LUIZ CARLOS ALVES FERNANDES - 536590319-68**

- 14396855-3 - IPVA - RENAVAM / EXERC 00933487037/2023 - 219,36 - **LUIZ CARLOS ALVES PEREIRA - 516779709-87 -** 14399932-7 - IPVA - RENAVAM / EXERC 00836930843/2023 - 178,50 - **LUIZ CARLOS ANACLETO - 740756409-49 -** 14405763-5 - IPVA - RENAVAM / EXERC 01297431542/2024 - 11.883,40 - **LUIZ CARLOS ARANTES - 743115149-72 -** 14417796-7 - IPVA - RENAVAM / EXERC 01027181764/2024 - 2.837,50 - **LUIZ CARLOS ARRUDA JUNIOR - 069434759-08 -** 14410268-1 - IPVA - RENAVAM / EXERC 01085853184/2024 - 4.673,28 - **LUIZ CARLOS AVANCO - 778346409-25 -** 14433394-2 - IPVA - RENAVAM / EXERC 01276124748/2024 - 2.691,58 - **LUIZ CARLOS BAIL - 519528749-04 -** 14405905-0 - IPVA - RENAVAM / EXERC 01322376791/2024 - 10.209,93 - **LUIZ CARLOS BALDIBIA JUNIOR - 065883219-02 -** 14433128-1 - IPVA - RENAVAM / EXERC 00463447883/2024 - 2.716,89 - **LUIZ CARLOS BAPTISTA - 456311829-04 -** 14438529-2 - IPVA - RENAVAM / EXERC 01201315015/2024 - 2.370,89 - **LUIZ CARLOS BARBOSA - 542542059-53 -** 14403353-1 - IPVA - RENAVAM / EXERC 00978842111/2023 - 165,60 - **LUIZ CARLOS BARBOSA - 410610809-78 -** 14401095-7 - IPVA - RENAVAM / EXERC 00827995326/2023 - 174,01 - **LUIZ CARLOS BARBOSA JUNIOR - 063714959-92 -** 14426080-5 - IPVA - RENAVAM / EXERC 01176582175/2024 - 3.665,72 - **LUIZ CARLOS BARBOSA PENA - 071151339-21 -** 14430043-2 - IPVA - RENAVAM / EXERC 01246222253/2024 - 2.960,98 - **LUIZ CARLOS BARBOZA BATISTA - 084786439-15 -** 14435488-5 - IPVA - RENAVAM / EXERC 01116240227/2024 - 2.564,97 - **LUIZ CARLOS BARROS - 649236309-49 -** 14441884-0 - IPVA - RENAVAM / EXERC 01018273520/2024 - 2.112,73 - **LUIZ CARLOS BENTO - 367298769-72 -** 14416272-2 - IPVA - RENAVAM / EXERC 01111830700/2024 - 3.256,22 - **LUIZ CARLOS BERTOJA - 353333599-20 -** 14435682-9 - IPVA - RENAVAM / EXERC 00164735330/2024 - 2.549,99 - **LUIZ CARLOS BEZERRA - 023005859-01 -** 14414383-3 - IPVA - RENAVAM / EXERC 01239059482/2024 - 3.637,25 - **LUIZ CARLOS BORDIN - 061807479-11 -** 14443012-3 - IPVA - RENAVAM / EXERC 00252548442/2024 - 1.970,35 - **LUIZ CARLOS BOSSA - 367345009-34 -** 14442908-7 - IPVA - RENAVAM / EXERC 00371577586/2024 - 1.985,61 - **LUIZ CARLOS BRONZATTO - 085976468-02 -** 14432923-6 - IPVA - RENAVAM / EXERC 00587873981/2024 - 2.732,37 - **LUIZ CARLOS BUENO PINTO - 924740049-04 -** 14402503-2 - IPVA - RENAVAM / EXERC 00821425269/2023 - 170,95 - **LUIZ CARLOS BUFALO - 043075189-34 -** 14420278-3 - IPVA - RENAVAM / EXERC 01211130565/2024 - 1.956,44 - **LUIZ CARLOS CABRAL SOARES - 019195279-66 -** 14400091-9 - IPVA - RENAVAM / EXERC 00842494758/2023 - 178,50 - **LUIZ CARLOS CALISTRO DOS SANTOS - 077403349-52 -** 14404938-1 - IPVA - RENAVAM / EXERC 00195146875/2023 - 155,95 - **LUIZ CARLOS CAMARGO DE OLIVEIRA - 956059679-91 -** 14413610-1 - IPVA - RENAVAM / EXERC 01064801258/2024 - 3.781,63 - **LUIZ CARLOS CAMILO DOS SANTOS - 042222298-49 -** 14419000-9 - IPVA - RENAVAM / EXERC 01274549482/2024 - 2.455,78 - **LUIZ CARLOS CARNEIRO DE SOUZA - 035636839-48 -** 14439056-3 - IPVA - RENAVAM / EXERC 01080097640/2024 - 2.338,31 - **LUIZ CARLOS CARREIRO DE CARVALHO - 413119657-34 -** 14395947-3 - IPVA - RENAVAM / EXERC 00818942207/2023 - 291,85 - **LUIZ CARLOS CASSOL - 058631499-73 -** 14407206-5 - IPVA - RENAVAM / EXERC 01143911609/2024 - 6.393,67 - **LUIZ CARLOS CIRILO - 080255528-45 -** 14400252-0 - IPVA - RENAVAM / EXERC 00847343090/2023 - 178,50 - **LUIZ CARLOS CORREA - 899882649-68 -** 14445461-8 - IPVA - RENAVAM / EXERC 00450644464/2024 - 1.452,93 - **LUIZ CARLOS CORREA - 459661509-82 -** 14415702-8 - IPVA - RENAVAM / EXERC 01101766988/2024 - 3.408,09 - **LUIZ CARLOS CRUZETA - 405120299-20 -** 14436598-4 - IPVA - RENAVAM / EXERC 01117108071/2024 - 2.506,72 - **LUIZ CARLOS DA CUNHA - 024445629-17 -** 14430314-8 - IPVA - RENAVAM / EXERC 01246852370/2024 - 2.943,19 - **LUIZ CARLOS DA MOTA - 771833559-34 -** 14407921-3 - IPVA - RENAVAM / EXERC 01328594120/2024 - 5.780,51 - 14413148-7 - IPVA - RENAVAM / EXERC 01350968029/2024 - 3.886,27 - 14418270-7 - IPVA - RENAVAM / EXERC 01282296130/2024 - 2.675,65 - **LUIZ CARLOS DA ROSA - 030273409-05 -** 14404786-9 - IPVA - RENAVAM / EXERC 00825761468/2023 - 158,01 - **LUIZ CARLOS DA SILVA - 026001859-76 -** 14401043-4 - IPVA - RENAVAM / EXERC 00845608339/2023 - 174,01 - **LUIZ CARLOS DA SILVA - 208522829-15 -** 14430121-8 - IPVA - RENAVAM / EXERC 00489867812/2024 - 2.955,30 - **LUIZ CARLOS DA SILVA - 113021069-37 -** 14417723-1 - IPVA - RENAVAM / EXERC 01241417560/2024 - 2.863,43 - **LUIZ CARLOS DA SILVA - 597813009-49 -** 14441248-6 - IPVA - RENAVAM / EXERC 01193669453/2024 - 2.178,21 - **LUIZ CARLOS DA SILVA - 711323509-30 -** 14417046-6 - IPVA - RENAVAM / EXERC 00266320791/2024 - 3.036,02 - **LUIZ CARLOS DA SILVA - 084919909-33 -** 14422146-0 - IPVA - RENAVAM / EXERC 00840212410/2023 - 178,50 - **LUIZ CARLOS DA SILVA - 005296049-81 -** 14442116-7 - IPVA - RENAVAM / EXERC 00210266872/2024 - 2.074,69 - **LUIZ CARLOS DA SILVA - 900106989-49 -** 14430704-6 - IPVA - RENAVAM / EXERC 00253643848/2024 - 2.897,15 - **LUIZ CARLOS DA SILVA ANTOSSKO - 070020239-00 -** 14423637-8 - IPVA - RENAVAM / EXERC 00982566913/2023 - 148,88 - **LUIZ CARLOS DA SILVA MARTINS - 061679999-37 -** 14423255-0 - IPVA - RENAVAM / EXERC 00819286249/2023 - 162,27 - **LUIZ CARLOS DA SILVEIRA - 353548019-15 -** 14436571-2 - IPVA - RENAVAM / EXERC 01221319750/2024 - 2.509,77 - **LUIZ CARLOS DA VEIGA - 070819119-35 -** 14422069-2 - IPVA - RENAVAM / EXERC 00844902934/2023 - 178,50 - **LUIZ CARLOS DE ALMEIDA - 373192809-49 -** 14399391-4 - IPVA - RENAVAM / EXERC 00849511348/2023 - 178,50 - **LUIZ CARLOS DE ANDRADE - 016353719-45 -** 14428747-9 - IPVA - RENAVAM / EXERC 01055014761/2024 - 3.108,69 - **LUIZ CARLOS DE ANDRADE - 182227306-49 -** 14429761-0 - IPVA - RENAVAM / EXERC 00258272635/2024 - 2.991,30 - **LUIZ CARLOS DE ARAUJO - 624029869-72 -** 14398897-0 - IPVA - RENAVAM / EXERC 00867148470/2023 - 183,45 - **LUIZ CARLOS DE CARVALHO - 740194229-15 -** 14439646-4 - IPVA - RENAVAM / EXERC 00985285842/2024 - 2.286,19 - **LUIZ CARLOS DE CASTRO - 210871059-00 -** 14419414-4 - IPVA - RENAVAM / EXERC 01158830022/2024 - 2.298,73 - **LUIZ CARLOS DE CRISTO - 170531889-49 -** 14407655-9 - IPVA - RENAVAM / EXERC 01287222649/2024 - 5.990,27 - **LUIZ CARLOS DE GOES - 576513889-68 -** 14400170-2 - IPVA - RENAVAM / EXERC 00825701988/2023 - 178,50 - **LUIZ CARLOS DE LIMA - 581320749-04 -** 14424555-5 - IPVA - RENAVAM / EXERC 00544257375/2024 - 4.645,73 - **LUIZ CARLOS DE LIMA JUNIOR - 039998459-37 -** 14429434-3 - IPVA - RENAVAM / EXERC 01020918540/2024 - 3.018,91 - **LUIZ CARLOS DE MELLO - 650120209-44 -** 14411785-9 - IPVA - RENAVAM / EXERC 00489414524/2024 - 4.169,36 - **LUIZ CARLOS DE MELO SCHMIDT - 081740069-90 -** 14439958-7 - IPVA - RENAVAM / EXERC 01334527218/2024 - 2.267,71 - **LUIZ CARLOS DE OLIVEIRA - 864911999-91 -** 14438762-7 - IPVA - RENAVAM / EXERC 01148600458/2024 - 2.353,55 - **LUIZ CARLOS DE OLIVEIRA - 877557009-25 -** 14400337-3 - IPVA - RENAVAM / EXERC 00841703892/2023 - 178,50 - **LUIZ CARLOS DE OLIVEIRA - 025056319-30 -** 14428811-4 - IPVA - RENAVAM / EXERC 00597844569/2024 - 3.092,00 - **LUIZ CARLOS DE OLIVEIRA - 839938949-87 -** 14445178-3 - IPVA - RENAVAM / EXERC 00486445704/2024 - 1.571,71 - **LUIZ CARLOS DE OLIVEIRA - 642696989-34 -** 14417191-8 - IPVA - RENAVAM / EXERC 01102601419/2024 - 3.004,85 - **LUIZ CARLOS DE OLIVEIRA - 029910008-13 -** 14438122-0 - IPVA - RENAVAM / EXERC 00134757726/2024 - 2.407,93 - **LUIZ CARLOS DE OLIVEIRA - TOPOGRAFIA - 09199588/0001-29 -** 14417924-2 - IPVA - RENAVAM / EXERC 00279195192/2024 - 2.806,65 - **LUIZ CARLOS DE OLIVEIRA BASTOS - 566516199-34 -** 14404411-8 - IPVA - RENAVAM / EXERC 00805134522/2023 - 162,27 - **LUIZ CARLOS DE OLIVEIRA CORDEIRO - 446763879-20 -** 14423446-4 - IPVA - RENAVAM / EXERC 00184885671/2023 - 155,95 - **LUIZ CARLOS DE OLIVEIRA JUNIOR - 010767559-50 -** 14411329-2 - IPVA - RENAVAM / EXERC 00377098620/2024 - 4.311,19 - **LUIZ CARLOS DE QUADROS - 759423648-34 -** 14403475-9 - IPVA - RENAVAM / EXERC 00157036634/2023 - 162,85 - **LUIZ CARLOS DE SOUZA - 042117799-31 -** 14430949-9 - IPVA - RENAVAM / EXERC 01052213984/2024 - 2.877,45 - **LUIZ CARLOS DE SOUZA - 132495368-30 -** 14405219-6 - IPVA - RENAVAM / EXERC 00273129708/2023 - 154,19 - **LUIZ CARLOS DE SOUZA - 324563109-00 -** 14416984-0 - IPVA - RENAVAM / EXERC 01194820830/2024 - 3.045,77 - **LUIZ CARLOS DE SOUZA - 790445659-15 -** 14422156-7 - IPVA - RENAVAM / EXERC 00825178282/2023 - 178,50 - **LUIZ CARLOS DE SOUZA LIMA - 299658109-15 -** 14423588-6 - IPVA - RENAVAM / EXERC 00213035790/2023 - 154,19 - **LUIZ CARLOS DEPIZZOL - 696856819-53 -** 14432257-6 - IPVA - RENAVAM / EXERC 01212197957/2024 - 2.772,96 - **LUIZ CARLOS DIAS - 452062609-91 -** 14426747-8 - IPVA - RENAVAM / EXERC 00524513147/2024 - 3.391,53 - **LUIZ CARLOS DOLINSKI - 018360249-83 -** 14438854-2 - IPVA - RENAVAM / EXERC 00526670525/2024 - 2.349,96 - **LUIZ CARLOS DONATI - 702563309-72 -** 14412686-6 - IPVA - RENAVAM / EXERC 01208779017/2024 - 3.976,63 - **LUIZ CARLOS DOS SANTOS - 01067976/0001-44 -** 14409497-2 - IPVA - RENAVAM / EXERC 01156263902/2024 - 4.999,81 - 14412196-1 - IPVA - RENAVAM / EXERC 00546379281/2024 - 4.087,58 - **LUIZ CARLOS DOS SANTOS - 024676309-43 -** 14400750-6 - IPVA - RENAVAM / EXERC 00844847380/2023 - 178,50 - **LUIZ CARLOS DOS SANTOS - 374860719-91 -** 14437452-5 - IPVA - RENAVAM / EXERC 01091053925/2024 - 2.466,22 - **LUIZ CARLOS DOS SANTOS - 601236569-15 -** 14416627-2 - IPVA - RENAVAM / EXERC 00584899696/2024 - 3.142,81 - **LUIZ CARLOS DOS SANTOS - 727436709-91 -** 14441464-0 - IPVA - RENAVAM / EXERC 01129704960/2024 - 2.168,31 - **LUIZ CARLOS DOS SANTOS SANTA CLARA - 021469129-28 -** 14421642-3 - IPVA - RENAVAM / EXERC 00854876596/2023 - 189,26 - **LUIZ CARLOS DRIVOSKI - 968742019-72 -** 14418042-9 - IPVA - RENAVAM / EXERC 00907739229/2024 - 2.754,57 - **LUIZ CARLOS DUARTE - 804196079-00 -** 14398404-4 - IPVA - RENAVAM / EXERC 00860702537/2023 - 189,26 - **LUIZ CARLOS DUARTE - 499339149-87 -** 14418353-3 - IPVA - RENAVAM / EXERC 01186619640/2024 - 2.654,55 - **LUIZ CARLOS ELOI - 378434000-87 -** 14437200-0 - IPVA - RENAVAM / EXERC 01193598297/2024 - 2.478,01 - **LUIZ CARLOS ESBAMPATO - 511256509-82 -** 14439711-8 - IPVA - RENAVAM / EXERC 00230693890/2024 - 2.282,22 - **LUIZ CARLOS FACHI - 575180259-49 -** 14407503-0 - IPVA - RENAVAM / EXERC 01046796493/2024 - 6.103,28 - **LUIZ CARLOS FERREIRA - 202422209-91 -** 14410670-9 - IPVA - RENAVAM / EXERC 01332010994/2024 - 4.516,33 - **LUIZ CARLOS FERREIRA - 663256509-30 -** 14445131-7 - IPVA - RENAVAM / EXERC 00141738774/2024 - 1.582,62 - **LUIZ CARLOS FERREIRA DA ROCHA - 529213289-68 -** 14407411-4 - IPVA - RENAVAM / EXERC 01140541509/2024 - 6.191,32 - **LUIZ CARLOS FIETKOSKI - 259140149-72 -** 14420018-7 - IPVA - RENAVAM / EXERC 00157405796/2024 - 2.084,90 - **LUIZ CARLOS FONSECA DOS SANTOS - 934187109-30 -** 14405582-9 - IPVA - RENAVAM / EXERC 00544292472/2023 - 147,61 - **LUIZ CARLOS GARCIA DE ALMEIDA - 864449999-87 -** 14405910-7 - IPVA - RENAVAM / EXERC 01296892961/2024 - 10.180,34 - **LUIZ CARLOS GARCIA DIAS - 795540839-04 -** 14398801-5 - IPVA - RENAVAM / EXERC 00851134181/2023 - 183,45 - **LUIZ CARLOS GEHLEN - 488308529-53 -** 14416966-2 - IPVA - RENAVAM / EXERC 00150602804/2024 - 3.051,32 - **LUIZ CARLOS GERALDO - 861237009-44 -** 14421081-6 - IPVA - RENAVAM / EXERC 00881686220/2023 - 206,07 - **LUIZ CARLOS GIMENEZ - 537716649-34 -** 14412167-8 - IPVA - RENAVAM / EXERC 00993215408/2024 - 4.092,96 - **LUIZ CARLOS GOMES DE OLIVEIRA JUNIOR - 010441739-04 -** 14430865-4 - IPVA - RENAVAM / EXERC 01124542849/2024 - 2.886,62 - **LUIZ CARLOS GONCALVES - 357850049-68 -** 14396518-0 - IPVA - RENAVAM / EXERC 00889582009/2023 - 231,39 - **LUIZ CARLOS GRANZOTTO - 424656139-87 -** 14403857-6 - IPVA - RENAVAM / EXERC 00814849911/2023 - 162,27 - **LUIZ CARLOS GUEDES RIBEIRO - 510657389-00 -** 14405971-9 - IPVA - RENAVAM / EXERC 01217956651/2024 - 9.705,59 - **LUIZ CARLOS GUERREIRO - 894978219-72 -** 14402827-9 - IPVA - RENAVAM / EXERC 00805023305/2023 - 170,95 - **LUIZ CARLOS IGNACIO - 340810389-53 -** 14435274-2 - IPVA - RENAVAM / EXERC 00474773957/2024 - 2.575,19 - **LUIZ CARLOS JACOBS - 461398349-53 -** 14421224-0 - IPVA - RENAVAM / EXERC 00839762852/2023 - 205,00 - **LUIZ CARLOS JAKUBOWSKI - 170165259-53 -** 14406158-6 - IPVA - RENAVAM / EXERC 00461075920/2024 - 8.667,03 - **LUIZ CARLOS KREZINSKI - 746929769-34 -** 14425007-9 - IPVA - RENAVAM / EXERC 00182973808/2024 - 4.254,05 - **LUIZ CARLOS LEONEL DE OLIVEIRA - 857232909-91 -** 14427891-7 - IPVA - RENAVAM / EXERC 01101407520/2024 - 3.223,07 - **LUIZ CARLOS LIPSKI - 298825169-04 -** 14434087-6 - IPVA - RENAVAM / EXERC 00843689463/2024 - 2.641,80 - **LUIZ CARLOS MACHADO DOS SANTOS - 059904799-21 -** 14421718-7 - IPVA - RENAVAM / EXERC 00804167990/2023 - 185,98 - **LUIZ CARLOS MACHADO JUNIOR - 058471519-69 -** 14415120-8 - IPVA - RENAVAM / EXERC 00525004998/2024 - 3.514,15 - **LUIZ CARLOS MADRIL - 160658249-68 -**

Diário Oficial Certificado Digitalmente
O Departamento de Imprensa Oficial do Estado do Paraná, de garantia de autenticidade deste documento, desde que visualizado através do site http://www.imprensaoficial.pr.gov.br

14433558-9 - IPVA - RENAVAM / EXERC 00334139465/2024 - 2.675,83 - **LUIZ CARLOS MARCHESI - 008478319-22 -** 14418887-0 - IPVA - RENAVAM / EXERC 01123865105/2024 - 2.492,58 - **LUIZ CARLOS MARCONDES LEAL 05000463951 - 24392840/0001-05 -** 14425198-9 - IPVA - RENAVAM / EXERC 01396429490/2024 - 4.141,34 - **LUIZ CARLOS MARQUES DA SILVA - 111576587-68 -** 14436982-3 - IPVA - RENAVAM / EXERC 00477895085/2024 - 2.484,30 - **LUIZ CARLOS MARTINS - 527054049-53 -** 14424269-6 - IPVA - RENAVAM / EXERC 01182796904/2024 - 4.998,79 - **LUIZ CARLOS MEDEIROS XAVIER - 242205660-15 -** 14433626-7 - IPVA - RENAVAM / EXERC 01086933750/2024 - 2.675,60 - **LUIZ CARLOS MENEZES - 493066509-49 -** 14413301-3 - IPVA - RENAVAM / EXERC 00588823872/2024 - 3.849,40 - **LUIZ CARLOS METZLER - 524727959-04 -** 14419813-1 - IPVA - RENAVAM / EXERC 00492984794/2024 - 2.166,15 - **LUIZ CARLOS MILHARESI - 574014549-04 -** 14423811-7 - IPVA - RENAVAM / EXERC 01356760560/2024 - 7.446,78 - **LUIZ CARLOS MONDSTOCK - 852854809-06 -** 14418881-0 - IPVA - RENAVAM / EXERC 00532698096/2024 - 2.492,85 - **LUIZ CARLOS MOREIRA - 772723589-04 -** 14434552-5 - IPVA - RENAVAM / EXERC 00135098599/2024 - 2.621,55 - **LUIZ CARLOS MOREIRA DA SILVA - 359901392-68 -** 14423954-7 - IPVA - RENAVAM / EXERC 01086673210/2024 - 6.003,06 - **LUIZ CARLOS MUNIZ DE OLIVEIRA - 650724489-91 -** 14397924-5 - IPVA - RENAVAM / EXERC 00362993734/2023 - 196,18 - **LUIZ CARLOS NUNES JUNIOR - 028726889-60 -** 14404999-3 - IPVA - RENAVAM / EXERC 00191090328/2023 - 155,95 - **LUIZ CARLOS PAES - 007418429-63 -** 14413399-4 - IPVA - RENAVAM / EXERC 01125074555/2024 - 3.836,04 - **LUIZ CARLOS PAVANELLO - 087007379-68 -** 14414427-9 - IPVA - RENAVAM / EXERC 01038590601/2024 - 3.629,01 - **LUIZ CARLOS PAZ DE OLIVEIRA - 732287709-82 -** 14442172-8 - IPVA - RENAVAM / EXERC 01229081701/2024 - 2.070,03 - **LUIZ CARLOS PEREIRA - 024595389-28 -** 14433564-3 - IPVA - RENAVAM / EXERC 00408479272/2024 - 2.675,83 - **LUIZ CARLOS PEREIRA - 184341699-91 -** 14436973-4 - IPVA - RENAVAM / EXERC 00469346043/2024 - 2.484,71 - **LUIZ CARLOS PEREIRA - 685937599-04 -** 14417348-1 - IPVA - RENAVAM / EXERC 01237549016/2024 - 2.972,80 - **LUIZ CARLOS PERES - 408769349-04 -** 14438726-0 - IPVA - RENAVAM / EXERC 00412850788/2024 - 2.356,47 - **LUIZ CARLOS PIMENTA - 668470369-15 -** 14416206-4 - IPVA - RENAVAM / EXERC 01134278834/2024 - 3.287,93 - **LUIZ CARLOS PINTO - 847461069-91 -** 14413136-3 - IPVA - RENAVAM / EXERC 00549602429/2024 - 3.890,13 - **LUIZ CARLOS PINTO - 735928039-72 -** 14398879-1 - IPVA - RENAVAM / EXERC 00875360696/2023 - 183,45 - **LUIZ CARLOS PINTO MAIA - 956853168-87 -** 14437732-0 - IPVA - RENAVAM / EXERC 00494592818/2024 - 2.437,66 - **LUIZ CARLOS POSSATTI - 934477289-49 -** 14420479-4 - IPVA - RENAVAM / EXERC 00876117973/2024 - 1.848,54 - **LUIZ CARLOS PUCHAPSKI - 967370939-49 -** 14403245-4 - IPVA - RENAVAM / EXERC 00600062759/2023 - 168,04 - **LUIZ CARLOS RABELLO VASCONCELOS - 371199409-10 -** 14414082-6 - IPVA - RENAVAM / EXERC 01357963928/2024 - 3.691,95 - **LUIZ CARLOS RAMOS - 072816669-00 -** 14420400-0 - IPVA - RENAVAM / EXERC 00461054108/2024 - 1.905,58 - **LUIZ CARLOS RAMPANI - 370523309-20 -** 14416667-1 - IPVA - RENAVAM / EXERC 00472354752/2024 - 3.132,59 - **LUIZ CARLOS REGIS LIMA - 171172320-72 -** 14440599-4 - IPVA - RENAVAM / EXERC 00592047784/2024 - 2.225,31 - **LUIZ CARLOS RIBEIRO - 071171619-65 -** 14421549-4 - IPVA - RENAVAM / EXERC 00846640252/2023 - 189,26 - **LUIZ CARLOS RODRIGUES ALVES - 014461129-50 -** 14414839-8 - IPVA - RENAVAM / EXERC 01148338869/2024 - 3.560,68 - **LUIZ CARLOS RODRIGUES DE LIMA - 022898959-03 -** 14424252-1 - IPVA - RENAVAM / EXERC 01268041383/2024 - 5.026,45 - **LUIZ CARLOS ROJAS - 452456659-72 -** 14422715-8 - IPVA - RENAVAM / EXERC 00836591542/2023 - 174,01 - **LUIZ CARLOS ROSSI - 516787309-63 -** 14429295-2 - IPVA - RENAVAM / EXERC 00252760158/2024 - 3.036,02 - **LUIZ CARLOS SAMPAIO - 000584359-64 -** 14444217-2 - IPVA - RENAVAM / EXERC 00490252893/2024 - 1.778,36 - **LUIZ CARLOS SANTIAGO - 973420689-34 -** 14405036-3 - IPVA - RENAVAM / EXERC 00963127110/2023 - 155,95 - **LUIZ CARLOS SANTOS - 885836279-91 -** 14421610-5 - IPVA - RENAVAM / EXERC 00865981388/2023 - 189,26 - **LUIZ CARLOS SARTORATO - 455606769-34 -** 14426504-1 - IPVA - RENAVAM / EXERC 01274669178/2024 - 3.478,17 - **LUIZ CARLOS SASSO - 855601549-20 -** 14443659-8 - IPVA - RENAVAM / EXERC 00538783079/2024 - 1.878,91 - **LUIZ CARLOS SCREMIN - 896803599-72 -** 14396440-0 - IPVA - RENAVAM / EXERC 00460529374/2023 - 231,66 - **LUIZ CARLOS SERAFIM - 856460837-53 -** 14402314-5 - IPVA - RENAVAM / EXERC 00799008656/2023 - 170,95 - **LUIZ CARLOS SIQUEIRA - 176153219-72 -** 14437030-9 - IPVA - RENAVAM / EXERC 01065309500/2024 - 2.483,47 - **LUIZ CARLOS SKAVINSKI - 338989529-91 -** 14426239-5 - IPVA - RENAVAM / EXERC 01231064142/2024 - 3.601,71 - **LUIZ CARLOS SOARES DOS SANTOS - 074149649-65 -** 14421020-4 - IPVA - RENAVAM / EXERC 00325617872/2023 - 215,55 - **LUIZ CARLOS STRONA - 584303509-34 -** 14411082-0 - IPVA - RENAVAM / EXERC 01092266329/2024 - 4.382,76 - **LUIZ CARLOS TEIXEIRA BORGES - 570699219-34 -** 14402727-2 - IPVA - RENAVAM / EXERC 00809241218/2023 - 170,95 - **LUIZ CARLOS TEIXEIRA DOS SANTOS - 818320879-72 -** 14423639-4 - IPVA - RENAVAM / EXERC 00128254378/2023 - 148,88 - **LUIZ CARLOS TIBURCO DA COSTA - 597977899-34 -** 14397293-3 - IPVA - RENAVAM / EXERC 01045615479/2023 - 210,46 - **LUIZ CARLOS TIOSSI - 024561259-91 -** 14409670-3 - IPVA - RENAVAM / EXERC 00524699500/2024 - 4.902,27 - **LUIZ CARLOS VIEIRA - 644054359-87 -** 14443738-1 - IPVA - RENAVAM / EXERC 00533708575/2024 - 1.864,91 - **LUIZ CARLOS ZENERATTE - 028826909-83 -** 14424184-3 - IPVA - RENAVAM / EXERC 01071281779/2024 - 5.118,07 - **LUIZ CARLOS ZIS - 727014129-00 -** 14429989-2 - IPVA - RENAVAM / EXERC 01338877515/2024 - 2.968,88 - **LUIZ CESAR CORDEIRO - 708117259-87 -** 14406922-6 - IPVA - RENAVAM / EXERC 01135492511/2024 - 6.700,22 - **LUIZ CESAR DA SILVA SERGIO - 069040379-89 -** 14396790-5 - IPVA - RENAVAM / EXERC 00874075394/2023 - 220,04 - **LUIZ CESAR DE SOUZA - 039747789-93 -** 14397810-9 - IPVA - RENAVAM / EXERC 00832837202/2023 - 198,37 - **LUIZ CESAR DE SOUZA FERRARI - 856588559-34 -** 14437451-7 - IPVA - RENAVAM / EXERC 00865540101/2024 - 2.466,36 - **LUIZ CESAR LACOSKI - 157437489-34 -** 14439409-7 - IPVA - RENAVAM / EXERC 00399735151/2024 - 2.301,63 - **LUIZ CESAR MACHADO - 035605199-42 -** 14400930-4 - IPVA - RENAVAM / EXERC 00469394668/2023 - 176,24 - **LUIZ CESAR PIRES - 881676079-68 -** 14440897-7 - IPVA - RENAVAM / EXERC 01099474245/2024 - 2.199,75 - **LUIZ CESAR SILVERIO - 020547429-29 -** 14443020-4 - IPVA - RENAVAM / EXERC 00252134761/2024 - 1.970,35 - **LUIZ CEZAR DOS SANTOS - 063434759-40 -** 14405420-2 - IPVA - RENAVAM / EXERC 01028990810/2023 - 151,00 - **LUIZ CEZAR PASTURCZAK - 373070619-53 -** 14404601-3 - IPVA - RENAVAM / EXERC 00946848122/2023 - 162,13 - **LUIZ CLAUDIO ANTUNES MARINHO - 037155897-28 -** 14428280-9 - IPVA - RENAVAM / EXERC 01363934802/2024 - 3.156,35 - **LUIZ CLAUDIO DOS SANTOS - 934923089-53 -** 14418341-0 - IPVA - RENAVAM / EXERC 00559455640/2024 - 2.663,21 - **LUIZ CLAUDIO JARDIM OYAMA LOCACOES LTDA - 39821626/0001-02 -** 14413435-4 - IPVA - RENAVAM / EXERC 01097375959/2024 - 3.821,02 - **LUIZ CLAUDIO MARCONDES - 288163909-72 -** 14436323-0 - IPVA - RENAVAM / EXERC 00981935192/2024 - 2.518,60 - **LUIZ CLAUDIO MELLO ADAM - 630102919-49 -** 14432328-9 - IPVA - RENAVAM / EXERC 00281306524/2024 - 2.766,53 - **LUIZ CLAUDIO PALOCO - 847276759-00 -** 14412861-3 - IPVA - RENAVAM / EXERC 00547372760/2024 - 3.928,22 - **LUIZ CLAUDIO PIRES - 061128097-37 -** 14395942-2 - IPVA - RENAVAM / EXERC 00941247007/2023 - 295,77 - **LUIZ CLAUDIO PIVATTO - 439412659-20 -** 14426867-9 - IPVA - RENAVAM / EXERC 01096991800/2024 - 3.372,30 - **LUIZ CLAUDIO RODRIGUES - 822590209-25 -** 14400227-0 - IPVA - RENAVAM / EXERC 00832718238/2023 - 178,50 - **LUIZ CLAUDIO ZANUTO - 601827849-91 -** 14415491-6 - IPVA - RENAVAM / EXERC 01256869187/2024 - 3.449,70 - **LUIZ CORDEIRO DA SILVA - 020865249-35 -** 14396835-9 - IPVA - RENAVAM / EXERC 00933388853/2023 - 219,36 - **LUIZ DA SILVA - 737693639-49 -** 14418241-3 - IPVA - RENAVAM / EXERC 01040915792/2024 - 2.685,77 - 14418577-3 - IPVA - RENAVAM / EXERC 01109964568/2024 - 2.590,26 - **LUIZ DA SILVA VELOZO - 885720729-34 -** 14398020-0 - IPVA - RENAVAM / EXERC 00870345532/2023 - 189,26 - **LUIZ DANIEL RODRIGUES HAJ MUSSI - 023052739-67 -** 14429369-0 - IPVA - RENAVAM / EXERC 01100970875/2024 - 3.028,81 - **LUIZ DANILO TAVARES - 352617208-00 -** 14420844-7 - IPVA - RENAVAM / EXERC 00976606984/2023 - 238,89 - **LUIZ DE PAULA - 621830609-72 -** 14401298-4 - IPVA - RENAVAM / EXERC 00841261083/2023 - 174,01 - **LUIZ DE SOUZA - 530902179-53 -** 14412721-8 - IPVA - RENAVAM / EXERC 01141676971/2024 - 3.965,71 - **LUIZ DEMBISKI - 124929229-87 -** 14398185-1 - IPVA - RENAVAM / EXERC 00849161991/2023 - 189,26 - **LUIZ DILERMANDO MARQUES QUEIROS - 004127029-08 -** 14410703-9 - IPVA - RENAVAM / EXERC 00999111990/2024 - 4.510,14 - **LUIZ DORLI NUNES BISSON - 169298459-49 -** 14412556-8 - IPVA - RENAVAM / EXERC 01192785891/2024 - 4.006,20 - **LUIZ DROBINIEVSKI WOICHICOSKI - 045991839-70 -** 14399462-7 - IPVA - RENAVAM / EXERC 00845796712/2023 - 178,50 - **LUIZ EDUARDO BISSI CASTANHO - 084768899-25 -** 14432638-5 - IPVA - RENAVAM / EXERC 00129857777/2024 - 2.744,44 - **LUIZ EDUARDO CAVALIN - 063658909-90 -** 14416666-3 - IPVA - RENAVAM / EXERC 01042745754/2024 - 3.132,77 - **LUIZ EDUARDO DA SILVA ANTONIOLLI - 076708299-07 -** 14401915-6 - IPVA - RENAVAM / EXERC 00326396519/2023 - 172,98 - **LUIZ EDUARDO HOLZMANN ARAUJO - 629956429-68 -** 14416025-8 - IPVA - RENAVAM / EXERC 00462081575/2024 - 3.342,72 - **LUIZ EDUARDO LARA ROSSI DOS SANTOS - 119835059-86 -** 14408533-7 - IPVA - RENAVAM / EXERC 01250274181/2024 - 5.470,29 - **LUIZ EDUARDO MENDES - 076114829-98 -** 14425324-8 - IPVA - RENAVAM / EXERC 01110156577/2024 - 4.042,01 - **LUIZ EDUARDO MERETKA - 096867929-37 -** 14425723-5 - IPVA - RENAVAM / EXERC 00589129171/2024 - 3.836,04 - **LUIZ EDUARDO OLIBONI - 091245929-86 -** 14442408-5 - IPVA - RENAVAM / EXERC 00129190217/2024 - 2.045,56 - **LUIZ EDUARDO PILATTI ROSAS - 287843759-49 -** 14410054-9 - IPVA - RENAVAM / EXERC 01125527690/2024 - 4.740,07 - **LUIZ EDUARDO REIS DE OLIVEIRA - 051869299-05 -** 14406225-6 - IPVA - RENAVAM / EXERC 01387721191/2024 - 8.416,33 - **LUIZ EDUARDO RIBEIRO - 064525279-40 -** 14434112-0 - IPVA - RENAVAM / EXERC 01169171777/2024 - 2.641,01 - **LUIZ EDUARDO SANTOS PACHECO DE CARVALHO FILHO - 066545279-92 -** 14413303-0 - IPVA - RENAVAM / EXERC 00598892877/2024 - 3.849,40 - **LUIZ EDUARDO VIEIRA - 061001429-37 -** 14409407-7 - IPVA - RENAVAM / EXERC 01390678269/2024 - 5.043,06 - **LUIZ ELMAR ALVES FAGUNDES - 055225959-49 -** 14432436-6 - IPVA - RENAVAM / EXERC 00993697828/2024 - 2.761,13 - **LUIZ ELOIR ANDRIGUETTO - 567512229-04 -** 14414924-6 - IPVA - RENAVAM / EXERC 00125358342/2024 - 3.540,59 - **LUIZ EMANUEL TOZO - 056899899-59 -** 14400460-4 - IPVA - RENAVAM / EXERC 00849171865/2023 - 178,50 - **LUIZ EVERTON RAMOS DOS SANTOS - 029332289-98 -** 14436513-5 - IPVA - RENAVAM / EXERC 01233401189/2024 - 2.509,77 - **LUIZ FABIANO - 466105619-15 -** 14404086-4 - IPVA - RENAVAM / EXERC 00811815889/2023 - 162,27 - **LUIZ FABIANO NOGUEIRA - 021950029-05 -** 14434355-7 - IPVA - RENAVAM / EXERC 00158031636/2024 - 2.631,35 - **LUIZ FAGNER SENA DE SANTANA ALMEIDA - 009076419-62 -** 14432464-1 - IPVA - RENAVAM / EXERC 01267474340/2024 - 2.757,62 - **LUIZ FELIPE ALMEIDA DA SILVA - 085918189-89 -** 14408673-2 - IPVA - RENAVAM / EXERC 01207675986/2024 - 5.380,05 - **LUIZ FELIPE CARVALHO LINO - 106418949-02 -** 14440857-8 - IPVA - RENAVAM / EXERC 00384785719/2024 - 2.205,25 - **LUIZ FELIPE DE ALMEIDA - 004169119-94 -** 14412559-2 - IPVA - RENAVAM / EXERC 01231252062/2024 - 4.005,43 - **LUIZ FELIPE DE OLIVEIRA SILVA - 111677149-70 -** 14420200-7 - IPVA - RENAVAM / EXERC 01188670287/2024 - 2.000,45 - **LUIZ FELIPE DE SOUZA ALCANTARA - 091908399-43 -** 14412505-3 - IPVA - RENAVAM / EXERC 01043457183/2024 - 4.018,55 - **LUIZ FELIPE KELLER - 101019649-94 -** 14440149-2 - IPVA - RENAVAM / EXERC 01206838628/2024 - 2.261,32 - **LUIZ FELIPE LIMA - 108073899-19 -** 14400907-0 - IPVA - RENAVAM / EXERC 00453892299/2023 - 176,24 - **LUIZ FELIPE MARTINS - 094311519-10 -** 14402982-8 - IPVA - RENAVAM / EXERC 01407010384/2023 - 170,70 - **LUIZ FELIPE MENDES DOS SANTOS - 088556729-32 -** 14444056-0 - IPVA - RENAVAM / EXERC 00603586511/2024 - 1.806,83 - **LUIZ FELIPE MEREDYK - 040952119-11 -** 14419199-4 - IPVA - RENAVAM / EXERC 01216642432/2024 - 2.378,21 - **LUIZ FELIPE PATROCINIO DOS SANTOS - 103536139-67 -** 14405443-1 - IPVA - RENAVAM / EXERC 00815062290/2023 - 149,28 - **LUIZ FELIPE PINTO KAULING - 068208389-56 -** 14409187-6 - IPVA - RENAVAM / EXERC 01057730553/2024 - 5.146,67 - **LUIZ FELIPE RAPOSO COIMBRA - 012382329-30**

- 14430646-5 - IPVA - RENAVAM / EXERC 01101729403/2024 - 2.902,98 - **LUIZ FELIPE RIBEIRO BARROZO TOLEDO - 046731119-66 -** 14427063-0 - IPVA - RENAVAM / EXERC 01069485311/2024 - 3.341,00 - **LUIZ FELIPE RODRIGUES AYRES - 092098219-04 -** 14415033-3 - IPVA - RENAVAM / EXERC 01122756850/2024 - 3.527,31 - **LUIZ FELIPE SANTANA - 095338969-30 -** 14403556-9 - IPVA - RENAVAM / EXERC 00990367207/2023 - 162,36 - **LUIZ FELIPE STEPHEN FERNANDES - 100590499-52 -** 14444420-5 - IPVA - RENAVAM / EXERC 00169516725/2024 - 1.743,63 - **LUIZ FELIPE TEIXEIRA FELICIO - 086362089-20 -** 14396231-8 - IPVA - RENAVAM / EXERC 00965830926/2023 - 238,89 - **LUIZ FELIPE VANZETO - 087865279-59 -** 14417636-7 - IPVA - RENAVAM / EXERC 00258547405/2024 - 2.897,15 - **LUIZ FELIPPE BOLZANI - 045982509-76 -** 14414588-7 - IPVA - RENAVAM / EXERC 01279922092/2024 - 3.601,47 - **LUIZ FERNANDO ALVES - 042742039-30 -** 14417203-5 - IPVA - RENAVAM / EXERC 00996051058/2024 - 3.003,14 - **LUIZ FERNANDO ALVES DO CARMO - 125981879-97 -** 14421114-6 - IPVA - RENAVAM / EXERC 00876717857/2023 - 206,07 - **LUIZ FERNANDO ALVES ROSSI - 101888819-56 -** 14400065-0 - IPVA - RENAVAM / EXERC 00827325479/2023 - 178,50 - **LUIZ FERNANDO AMBROSIO - 084260689-01 -** 14395763-2 - IPVA - RENAVAM / EXERC 01017631961/2023 - 576,13 - **LUIZ FERNANDO BENTLIN - 049282279-48 -** 14442455-7 - IPVA - RENAVAM / EXERC 00996714839/2024 - 2.037,89 - **LUIZ FERNANDO BESSA ALVES - 033770829-05 -** 14407572-2 - IPVA - RENAVAM / EXERC 01175315513/2024 - 6.059,66 - **LUIZ FERNANDO BIALI DOS SANTOS - 047036549-89 -** 14431487-5 - IPVA - RENAVAM / EXERC 00983590516/2024 - 2.837,08 - **LUIZ FERNANDO BITTENCOURT DE OLIVEIRA - 004358539-61 -** 14419643-0 - IPVA - RENAVAM / EXERC 01303113977/2024 - 2.219,51 - 14444610-0 - IPVA - RENAVAM / EXERC 01019322931/2024 - 1.714,87 - **LUIZ FERNANDO BORGES LEAL - 076243049-45 -** 14434316-6 - IPVA - RENAVAM / EXERC 01220036428/2024 - 2.632,71 - **LUIZ FERNANDO BUENO - 843699579-15 -** 14429388-6 - IPVA - RENAVAM / EXERC 01244957590/2024 - 3.026,53 - **LUIZ FERNANDO CANDIDO RIBEIRO JUNIOR - 033098499-37 -** 14428707-0 - IPVA - RENAVAM / EXERC 00272667900/2024 - 3.110,72 - **LUIZ FERNANDO CARDOSO LABRE - 079894519-21 -** 14413730-2 - IPVA - RENAVAM / EXERC 01029350490/2024 - 3.755,96 - **LUIZ FERNANDO CARNEIRO - 005966259-01 -** 14429588-9 - IPVA - RENAVAM / EXERC 00995479402/2024 - 3.003,14 - **LUIZ FERNANDO CONTE FADEL - 016007759-18 -** 14441001-7 - IPVA - RENAVAM / EXERC 00345557565/2024 - 2.191,05 - **LUIZ FERNANDO CORA REPRESENTACAO E COMERCIO LTDA - 31561306/0001-40 -** 14430701-1 - IPVA - RENAVAM / EXERC 00223007730/2024 - 2.897,15 - **LUIZ FERNANDO CORDEIRO - 061378789-70 -** 14396756-5 - IPVA - RENAVAM / EXERC 00147239893/2023 - 220,64 - **LUIZ FERNANDO COSENZA - 766527859-00 -** 14421868-0 - IPVA - RENAVAM / EXERC 00849113296/2023 - 183,45 - **LUIZ FERNANDO CUYPERS - 504299819-53 -** 14413563-6 - IPVA - RENAVAM / EXERC 01208800156/2024 - 3.798,91 - **LUIZ FERNANDO DA SILVA - 081086499-19 -** 14434473-1 - IPVA - RENAVAM / EXERC 01183719415/2024 - 2.625,80 - **LUIZ FERNANDO DA SILVA - 112349989-63 -** 14421544-3 - IPVA - RENAVAM / EXERC 00172803438/2023 - 189,26 - **LUIZ FERNANDO DA SILVA MATTOS - 730590569-00 -** 14411084-6 - IPVA - RENAVAM / EXERC 01349006308/2024 - 4.380,26 - **LUIZ FERNANDO DE ARAUJO COSTA - 110335689-53 -** 14442587-1 - IPVA - RENAVAM / EXERC 00167191357/2024 - 2.025,51 - **LUIZ FERNANDO DE CARVALHO SANTOS - 061014599-18 -** 14401074-4 - IPVA - RENAVAM / EXERC 00842372539/2023 - 174,01 - **LUIZ FERNANDO DE CARVALHO SANTOS DIAS - 068634579-70 -** 14404552-1 - IPVA - RENAVAM / EXERC 00816406790/2023 - 162,27 - **LUIZ FERNANDO DE LIMA - 049489699-07 -** 14422706-9 - IPVA - RENAVAM / EXERC 00832418803/2023 - 174,01 - **LUIZ FERNANDO DE OLIVEIRA - 013117579-37 -** 14403018-4 - IPVA - RENAVAM / EXERC 00207662100/2023 - 169,48 - **LUIZ FERNANDO DE OLIVEIRA - 807435109-25 -** 14413532-6 - IPVA - RENAVAM / EXERC 01141494709/2024 - 3.806,09 - **LUIZ FERNANDO DE OLIVEIRA MARQUES - 116176039-37 -** 14404850-4 - IPVA - RENAVAM / EXERC 00214446778/2023 - 155,95 - **LUIZ FERNANDO DE RAMOS - 527717339-00 -** 14396515-5 - IPVA - RENAVAM / EXERC 00890107440/2023 - 231,39 - **LUIZ FERNANDO DE SOUZA - 080176199-95 -** 14406894-7 - IPVA - RENAVAM / EXERC 01322955392/2024 - 6.740,26 - 14412472-3 - IPVA - RENAVAM / EXERC 01217330302/2024 - 4.022,99 - **LUIZ FERNANDO DOS SANTOS - 926172049-87 -** 14413237-8 - IPVA - RENAVAM / EXERC 01043249173/2024 - 3.868,35 - **LUIZ FERNANDO DUARTE BASSI - 080487679-70 -** 14443715-2 - IPVA - RENAVAM / EXERC 00196593360/2024 - 1.866,48 - **LUIZ FERNANDO FARIA DE ALBUQUERQUE - 372484809-91 -** 14407178-6 - IPVA - RENAVAM / EXERC 01286826303/2024 - 6.424,09 - **LUIZ FERNANDO FERREIRA DA SILVA JUNIOR - 059086309-69 -** 14421650-4 - IPVA - RENAVAM / EXERC 00864037783/2023 - 189,26 - **LUIZ FERNANDO FOGACA - 067193789-88 -** 14423090-6 - IPVA - RENAVAM / EXERC 00455026432/2023 - 162,85 - **LUIZ FERNANDO GONCALVES - 332520678-62 -** 14431815-3 - IPVA - RENAVAM / EXERC 00412855615/2024 - 2.816,28 - **LUIZ FERNANDO GONCALVES GODOY - 081854829-00 -** 14429885-3 - IPVA - RENAVAM / EXERC 01068108220/2024 - 2.975,31 - **LUIZ FERNANDO GRZIEBELUCA - 620617129-91 -** 14435481-8 - IPVA - RENAVAM / EXERC 01142491215/2024 - 2.564,97 - **LUIZ FERNANDO IASTROMBECK JUNGLES - 083273779-81 -** 14440918-3 - IPVA - RENAVAM / EXERC 01068922203/2024 - 2.198,55 - **LUIZ FERNANDO KARVAT - 117461259-26 -** 14438116-5 - IPVA - RENAVAM / EXERC 01053967796/2024 - 2.408,66 - **LUIZ FERNANDO KINOR PAIVA - 291946048-00 -** 14421483-8 - IPVA - RENAVAM / EXERC 00873861361/2023 - 189,26 - **LUIZ FERNANDO LEAO MORAIS E SILVA - 070391569-03 -** 14433661-5 - IPVA - RENAVAM / EXERC 01243683314/2024 - 2.672,83 - **LUIZ FERNANDO LEWANDOWSKI - 078421279-13 -** 14444388-8 - IPVA - RENAVAM / EXERC 01094211335/2024 - 1.745,59 - **LUIZ FERNANDO LOPES ZEM - 042217179-47 -** 14414930-0 - IPVA - RENAVAM / EXERC 01076824258/2024 - 3.539,94 - 14430837-9 - IPVA - RENAVAM / EXERC 00919996345/2024 - 2.890,67 - **LUIZ FERNANDO LUCENA DOS SANTOS - 088766199-84 -** 14399164-4 - IPVA - RENAVAM / EXERC 00863539904/2023 - 183,45 - **LUIZ FERNANDO MACHADO - 065341939-22 -** 14440751-2 - IPVA - RENAVAM / EXERC 01207140357/2024 - 2.214,79 - **LUIZ FERNANDO MACHADO MALUF - 671438737-72 -** 14410274-6 - IPVA - RENAVAM / EXERC 01294043525/2024 - 4.671,57 - **LUIZ FERNANDO MOREIRA - 058043209-20 -** 14419810-7 - IPVA - RENAVAM / EXERC 00536215928/2024 - 2.167,81 - **LUIZ FERNANDO MULLER GARBUGIO - 066284369-00 -** 14425317-5 - IPVA - RENAVAM / EXERC 01174970950/2024 - 4.053,61 - **LUIZ FERNANDO NACLI BASTOS - 022574139-38 -** 14408779-8 - IPVA - RENAVAM / EXERC 00398099154/2024 - 5.349,51 - **LUIZ FERNANDO NAVARRO LINS - 080414909-72 -** 14429040-2 - IPVA - RENAVAM / EXERC 01049482317/2024 - 3.062,19 - **LUIZ FERNANDO PACHECO - 133139969-65 -** 14444540-6 - IPVA - RENAVAM / EXERC 01008662515/2024 - 1.725,65 - **LUIZ FERNANDO PINTO - 023695479-28 -** 14415762-1 - IPVA - RENAVAM / EXERC 01342279813/2024 - 3.403,40 - **LUIZ FERNANDO POCAS - 048386429-38 -** 14408775-5 - IPVA - RENAVAM / EXERC 01142242525/2024 - 5.350,00 - **LUIZ FERNANDO RIBEIRO LISBOA - 045935259-85 -** 14425523-2 - IPVA - RENAVAM / EXERC 00586046186/2024 - 3.926,56 - **LUIZ FERNANDO RISSARDI - 007753839-02 -** 14419385-7 - IPVA - RENAVAM / EXERC 01105112230/2024 - 2.309,37 - **LUIZ FERNANDO ROCHA LOBO - 009055904-57 -** 14418189-1 - IPVA - RENAVAM / EXERC 01123732911/2024 - 2.712,50 - **LUIZ FERNANDO SARABIA - 054117999-37 -** 14444728-0 - IPVA - RENAVAM / EXERC 00143091875/2024 - 1.705,40 - **LUIZ FERNANDO SCHMIDTKE - 066294089-00 -** 14403293-4 - IPVA - RENAVAM / EXERC 00253049466/2023 - 167,69 - **LUIZ FERNANDO SOARES - 063523539-08 -** 14432424-2 - IPVA - RENAVAM / EXERC 00481888306/2024 - 2.761,44 - **LUIZ FERNANDO SOUZA FREITAS - 069806119-50 -** 14412748-0 - IPVA - RENAVAM / EXERC 01091841788/2024 - 3.959,48 - **LUIZ FERNANDO UNGEHEUER - 033450419-87 -** 14411232-6 - IPVA - RENAVAM / EXERC 00400075245/2024 - 4.332,74 - **LUIZ FERNANDO VIEIRA ESTEVES - 043647349-69 -** 14429646-0 - IPVA - RENAVAM / EXERC 01087741871/2024 - 3.001,16 - **LUIZ FERNANDO VIER - 053413499-89 -** 14416280-3 - IPVA - RENAVAM / EXERC 00971129126/2024 - 3.253,54 - **LUIZ FERNANDO WOGEL - 064670639-02 -** 14426281-6 - IPVA - RENAVAM / EXERC 01007238108/2024 - 3.571,18 - **LUIZ FERREIRA - 873821809-72 -** 14398745-0 - IPVA - RENAVAM / EXERC 00406845239/2023 - 184,61 - **LUIZ FERREIRA BARBOSA FILHO - 976238308-72 -** 14420518-9 - IPVA - RENAVAM / EXERC 00224219006/2024 - 1.826,62 - **LUIZ FERREIRA DA COSTA JUNIOR - 048574219-50 -** 14398761-2 - IPVA - RENAVAM / EXERC 00811880524/2023 - 183,47 - **LUIZ FILIPE DA ROCHA - 095510459-98 -** 14440049-6 - IPVA - RENAVAM / EXERC 00467226296/2024 - 2.267,20 - **LUIZ FILIPE FERREIRA DE ANDRADE - 047978959-26 -** 14408788-7 - IPVA - RENAVAM / EXERC 01128283260/2024 - 5.343,21 - **LUIZ FLAVIO COSTA E SILVA - 197191558-09 -** 14414593-3 - IPVA - RENAVAM / EXERC 00350045780/2024 - 3.600,96 - **LUIZ FORNARI - 374110989-49 -** 14415013-9 - IPVA - RENAVAM / EXERC 00586876529/2024 - 3.530,39 - **LUIZ FRANCISCO BARBOSA DE ALMEIDA - 234920660-20 -** 14437665-0 - IPVA - RENAVAM / EXERC 01217041521/2024 - 2.447,05 - **LUIZ FRANCISCO BATISTA GOTTLICHER - 029190339-80 -** 14436022-2 - IPVA - RENAVAM / EXERC 01155442978/2024 - 2.533,06 - **LUIZ FRANCISCO GASPARINI - 565492379-04 -** 14445243-7 - IPVA - RENAVAM / EXERC 01031055824/2024 - 1.550,94 - **LUIZ FRANCISCO SILVA SYPNIEWSKI - 004768849-18 -** 14411074-9 - IPVA - RENAVAM / EXERC 01369206230/2024 - 4.385,54 - **LUIZ GABRIEL ANDRADE DA SILVA - 089616429-28 -** 14404747-8 - IPVA - RENAVAM / EXERC 00343979764/2023 - 159,19 - **LUIZ GABRIEL BORGES - 089227439-56 -** 14433510-4 - IPVA - RENAVAM / EXERC 01018897884/2024 - 2.679,15 - **LUIZ GABRIEL VIEIRA DE SOUZA - 098536649-41 -** 14407540-4 - IPVA - RENAVAM / EXERC 01334367210/2024 - 6.074,96 - **LUIZ GERALDO HABLICH - 393724809-91 -** 14419048-3 - IPVA - RENAVAM / EXERC 00849432332/2024 - 2.428,92 - **LUIZ GONZAGA DA SILVA - 038583699-69 -** 14403154-7 - IPVA - RENAVAM / EXERC 00282406050/2023 - 169,48 - **LUIZ GONZAGA DUARTE - 001669364-72 -** 14443408-0 - IPVA - RENAVAM / EXERC 00492001375/2024 - 1.917,92 - **LUIZ GONZAGA MARQUES - 549569609-30 -** 14443369-6 - IPVA - RENAVAM / EXERC 01055969729/2024 - 1.925,73 - **LUIZ GUILHERME BATISTA BEDIN - 109511039-03 -** 14408501-9 - IPVA - RENAVAM / EXERC 01336867490/2024 - 5.479,96 - **LUIZ GUILHERME BELLOTTO - 077267339-00 -** 14402090-1 - IPVA - RENAVAM / EXERC 00876508000/2023 - 172,12 - **LUIZ GUILHERME DA SILVA - 092863339-00 -** 14420572-3 - IPVA - RENAVAM / EXERC 01101939521/2024 - 1.765,32 - **LUIZ GUILHERME DOS SANTOS BASSFELD 09630145952 - 20694435/0001-90 -** 14407970-1 - IPVA - RENAVAM / EXERC 01376136950/2024 - 5.758,87 - **LUIZ GUILHERME MACIEL DE OBREGON - 087616839-06 -** 14409381-0 - IPVA - RENAVAM / EXERC 01017925841/2024 - 5.050,71 - **LUIZ GUILHERME MENDES DA SILVA NOGUEIRA - 327256448-95 -** 14407888-8 - IPVA - RENAVAM / EXERC 01333142304/2024 - 5.818,33 - **LUIZ GUILHERME MONTEIRO CAILLOT - 090750639-97 -** 14429944-2 - IPVA - RENAVAM / EXERC 01268161370/2024 - 2.971,99 - **LUIZ GUSTAVO CARNEIRO BERNARDINO 11038376998 - 43757062/0001-55 -** 14415872-5 - IPVA - RENAVAM / EXERC 01392921080/2024 - 3.376,43 - **LUIZ GUSTAVO DE OLIVEIRA - 081293379-67 -** 14426774-5 - IPVA - RENAVAM / EXERC 01082440598/2024 - 3.390,46 - **LUIZ GUSTAVO GOMES - 093501709-73 -** 14445369-7 - IPVA - RENAVAM / EXERC 01002609965/2024 - 1.504,76 - **LUIZ GUSTAVO KNIPPELBERG MARTINS - 022574179-25 -** 14435550-4 - IPVA - RENAVAM / EXERC 00539109517/2024 - 2.559,05 - **LUIZ GUSTAVO MACHINSKI - 081306359-09 -** 14436298-5 - IPVA - RENAVAM / EXERC 01079708852/2024 - 2.518,92 - **LUIZ GUSTAVO POLATO DE MEIRA - 060971159-89 -** 14415390-1 - IPVA - RENAVAM / EXERC 01107477791/2024 - 3.466,93 - **LUIZ GUSTAVO SARZEDAS - 047232579-50 -** 14413640-3 - IPVA - RENAVAM / EXERC 01172211695/2024 - 3.771,05 - **LUIZ GUSTAVO SILVA INEIA - 063357129-62 -** 14427181-5 - IPVA - RENAVAM / EXERC 00533530466/2024 - 3.326,53 - **LUIZ GUSTAVO TREVISAN - 727537149-91 -** 14427824-0 - IPVA - RENAVAM / EXERC 01023253493/2024 - 3.225,47 - 14431536-7 - IPVA - RENAVAM / EXERC 00529015943/2024 - 2.836,12 - **LUIZ GUSTAVO VIEIRA SANTIAGO - 033424599-05 -** 14421771-3 - IPVA - RENAVAM / EXERC 00488305497/2023 - 185,38 - **LUIZ HENRIQUE ALMERAO DE OLIVEIRA GOMES - 056144919-88 -** 14416670-1 - IPVA - RENAVAM / EXERC 00451404556/2024 - 3.132,59 - **LUIZ HENRIQUE AUER - 794642549-04 -** 14404183-6 - IPVA - RENAVAM / EXERC 00800405986/2023 - 162,27 - **LUIZ HENRIQUE BELUSSO NICHELLE - 102916989-64 -** 14419825-5 - IPVA - RENAVAM / EXERC

Diário Oficial Certificado Digitalmente
O Departamento de Imprensa Oficial do Estado do Paraná, de garantia de autenticidade deste documento, desde que visualizado através do site http://www.imprensaoficial.pr.gov.br

01101583336/2024 - 2.158,29 - **LUIZ HENRIQUE BENTO - 070134119-06 -** 14429023-2 - IPVA - RENAVAM / EXERC 01049096417/2024 - 3.062,19 - **LUIZ HENRIQUE BRAZ - 523263659-68 -** 14404173-9 - IPVA - RENAVAM / EXERC 00809370620/2023 - 162,27 - **LUIZ HENRIQUE BRUGIM - 030323309-55 -** 14409617-7 - IPVA - RENAVAM / EXERC 01341690951/2024 - 4.929,26 - **LUIZ HENRIQUE COSTA - 047940119-54 -** 14401676-9 - IPVA - RENAVAM / EXERC 00829880577/2023 - 174,01 - **LUIZ HENRIQUE DA FONSECA BARBOSA - 006196549-96 -** 14418596-0 - IPVA - RENAVAM / EXERC 00326731610/2024 - 2.583,09 - **LUIZ HENRIQUE DA SILVA - 010879479-28 -** 14444551-1 - IPVA - RENAVAM / EXERC 00368387623/2024 - 1.724,41 - **LUIZ HENRIQUE DA SILVA - 094112179-82 -** 14408731-3 - IPVA - RENAVAM / EXERC 00181433583/2024 - 5.362,45 - **LUIZ HENRIQUE DALLA ROSA - 096324319-52 -** 14441919-7 - IPVA - RENAVAM / EXERC 01235270294/2024 - 2.106,58 - **LUIZ HENRIQUE DE FREITAS PADILHA - 059408359-10 -** 14433625-9 - IPVA - RENAVAM / EXERC 01276593578/2024 - 2.675,65 - **LUIZ HENRIQUE DE LIMA - 597906109-63 -** 14412653-0 - IPVA - RENAVAM / EXERC 01263621756/2024 - 3.984,71 - **LUIZ HENRIQUE DE LIMA GREGUI - 055589289-13 -** 14444608-9 - IPVA - RENAVAM / EXERC 00537360530/2024 - 1.715,48 - **LUIZ HENRIQUE DE MELO MARCELLO - 105555619-25 -** 14443434-0 - IPVA - RENAVAM / EXERC 00540793248/2024 - 1.913,20 - **LUIZ HENRIQUE DE OLIVEIRA CALDI - 044251259-75 -** 14436578-0 - IPVA - RENAVAM / EXERC 00896486915/2024 - 2.509,64 - **LUIZ HENRIQUE DE PAULO - 034066549-16 -** 14410221-5 - IPVA - RENAVAM / EXERC 01280023691/2024 - 4.690,66 - **LUIZ HENRIQUE DIAS DE OLIVEIRA - 085052449-07 -** 14400751-4 - IPVA - RENAVAM / EXERC 00845385186/2023 - 178,50 - **LUIZ HENRIQUE DOS SANTOS - 071411359-01 -** 14402471-0 - IPVA - RENAVAM / EXERC 00809965950/2023 - 170,95 - **LUIZ HENRIQUE DOS SANTOS ANTONIETTO PAIVA - 062269279-84 -** 14417448-8 - IPVA - RENAVAM / EXERC 00473850427/2024 - 2.953,45 - **LUIZ HENRIQUE FELIX DE SOUZA - 421044048-51 -** 14437292-1 - IPVA - RENAVAM / EXERC 00596602103/2024 - 2.475,23 - **LUIZ HENRIQUE FLAVIANO - 047510019-06 -** 14412697-1 - IPVA - RENAVAM / EXERC 01216754630/2024 - 3.971,92 - **LUIZ HENRIQUE GARCIA RODRIGUES - 070927639-75 -** 14402697-7 - IPVA - RENAVAM / EXERC 00822975858/2023 - 170,95 - **LUIZ HENRIQUE GOHLKE - 076101369-56 -** 14438490-3 - IPVA - RENAVAM / EXERC 00170459357/2024 - 2.376,35 - **LUIZ HENRIQUE GOMES BOZZA - 079270789-33 -** 14434175-9 - IPVA - RENAVAM / EXERC 01148097012/2024 - 2.638,19 - **LUIZ HENRIQUE GUIMARAES - 018874537-84 -** 14433120-6 - IPVA - RENAVAM / EXERC 01048824044/2024 - 2.717,53 - **LUIZ HENRIQUE LACERDA BATISTA - 089859229-12 -** 14414203-9 - IPVA - RENAVAM / EXERC 01077767991/2024 - 3.672,10 - **LUIZ HENRIQUE LAZZARETTI - 048619589-97 -** 14424334-0 - IPVA - RENAVAM / EXERC 00554948370/2024 - 4.902,27 - **LUIZ HENRIQUE MARSON SARDI JUNIOR - 124663319-18 -** 14432581-8 - IPVA - RENAVAM / EXERC 01162844776/2024 - 2.749,39 - **LUIZ HENRIQUE MAZETTO - 541876309-10 -** 14412865-6 - IPVA - RENAVAM / EXERC 00565169637/2024 - 3.928,22 - **LUIZ HENRIQUE NARDOCI & CIA LTDA - 22066292/0001-06 -** 14439975-7 - IPVA - RENAVAM / EXERC 00475651421/2024 - 2.267,20 - **LUIZ HENRIQUE PEREIRA CURSINO - 042395379-67 -** 14423828-1 - IPVA - RENAVAM / EXERC 01048203147/2024 - 7.279,49 - **LUIZ HENRIQUE PEREIRA WEIGERT - 877871059-68 -** 14429483-1 - IPVA - RENAVAM / EXERC 00550409807/2024 - 3.016,36 - **LUIZ HENRIQUE PESS FRUTUOZO - 050103329-73 -** 14424325-0 - IPVA - RENAVAM / EXERC 01279775278/2024 - 4.915,02 - **LUIZ HENRIQUE PINTO DIAS - ME - 10739867/0001-17 -** 14410559-1 - IPVA - RENAVAM / EXERC 01261721516/2024 - 4.561,02 - **LUIZ HENRIQUE PORTELLA LISBOA - 032869629-37 -** 14427487-3 - IPVA - RENAVAM / EXERC 01131498604/2024 - 3.287,93 - **LUIZ HENRIQUE RAMOS - 101517639-92 -** 14421500-1 - IPVA - RENAVAM / EXERC 00875277640/2023 - 189,26 - **LUIZ HENRIQUE RIBEIRO - 091666869-03 -** 14398375-7 - IPVA - RENAVAM / EXERC 00230533574/2023 - 189,26 - **LUIZ HENRIQUE RIBEIRO - 332946079-20 -** 14397643-2 - IPVA - RENAVAM / EXERC 00830229485/2023 - 205,00 - **LUIZ HENRIQUE RITA - 085421099-70 -** 14398351-0 - IPVA - RENAVAM / EXERC 00851463460/2023 - 189,26 - **LUIZ HENRIQUE SANTOS ROCHA - 800718349-31 -** 14411412-4 - IPVA - RENAVAM / EXERC 00469985763/2024 - 4.295,38 - **LUIZ HENRIQUE SILVA DE OLIVEIRA - 089800589-26 -** 14411293-8 - IPVA - RENAVAM / EXERC 00477596517/2024 - 4.319,90 - **LUIZ HENRIQUE TABALIPA - 126850229-45 -** 14405932-8 - IPVA - RENAVAM / EXERC 01088617279/2024 - 10.035,22 - **LUIZ IDERALDO CRUZ - 811392339-04 -** 14426050-3 - IPVA - RENAVAM / EXERC 01165477707/2024 - 3.675,67 - **LUIZ JUNIOR PEREIRA - 084384459-00 -** 14403090-7 - IPVA - RENAVAM / EXERC 00328612723/2023 - 169,48 - **LUIZ LACOURT PEREIRA - 230640309-06 -** 14432538-9 - IPVA - RENAVAM / EXERC 01224853102/2024 - 2.753,09 - 14433189-3 - IPVA - RENAVAM / EXERC 01131504990/2024 - 2.712,50 - **LUIZ LEONARDO DA SILVEIRA - 167088149-00 -** 14396648-8 - IPVA - RENAVAM / EXERC 00844838608/2023 - 228,50 - **LUIZ LIODENES DUARTE - 859427589-72 -** 14414091-5 - IPVA - RENAVAM / EXERC 01074617050/2024 - 3.687,88 - **LUIZ LOYOLA NETO - 048491159-77 -** 14429377-0 - IPVA - RENAVAM / EXERC 01133407207/2024 - 3.027,79 - **LUIZ MACANEIRO - 975542359-15 -** 14400896-0 - IPVA - RENAVAM / EXERC 00478520581/2023 - 176,24 - **LUIZ MACHADO DE LIMA - 514833869-53 -** 14445451-0 - IPVA - RENAVAM / EXERC 01026481209/2024 - 1.462,55 - **LUIZ MARCELO ANTUNES VILLELA - 012935699-92 -** 14444528-7 - IPVA - RENAVAM / EXERC 00474195139/2024 - 1.729,26 - **LUIZ MARCELO FERREIRA - 042836619-88 -** 14415369-3 - IPVA - RENAVAM / EXERC 01146733221/2024 - 3.471,89 - **LUIZ MARCELO OLIVEIRA DE SOUZA - 023458799-71 -** 14440565-0 - IPVA - RENAVAM / EXERC 01097090946/2024 - 2.227,72 - **LUIZ MARCIO DORIA - 861356789-49 -** 14432025-5 - IPVA - RENAVAM / EXERC 00163950393/2024 - 2.797,41 - **LUIZ MARCOS DE GOUVEA FILHO - 058083359-30 -** 14424159-2 - IPVA - RENAVAM / EXERC 01117242410/2024 - 5.173,22 - **LUIZ MARCOS RIBEIRO - 025801769-42 -** 14397773-0 - IPVA - RENAVAM / EXERC 00586862013/2023 - 198,60 - **LUIZ MAURICIO ADAMES MASSOLA - 005280039-33 -** 14418060-7 - IPVA - RENAVAM / EXERC 01102989964/2024 - 2.747,42 - **LUIZ MAURO FAN PEDROSO FILHO - 001821220-42 -** 14406066-0 - IPVA - RENAVAM / EXERC 01271927907/2024 - 9.155,10 - **LUIZ MICHEL MELNICK - 008523659-42 -** 14434953-9 - IPVA - RENAVAM / EXERC 00534380662/2024 - 2.597,20 - **LUIZ MIGUEL DAMACENO DOS SANTOS - 067924469-71 -** 14398124-0 - IPVA - RENAVAM / EXERC 00870518526/2023 - 189,26 - **LUIZ MILTON FLORES JUNIOR - 932288050-34 -** 14431054-3 - IPVA - RENAVAM / EXERC 00212884000/2024 - 2.868,12 - **LUIZ MIURA - 167355609-49 -** 14404574-2 - IPVA - RENAVAM / EXERC 00811496813/2023 - 162,27 - **LUIZ MORAES WOELLNER - 286758519-87 -** 14429291-0 - IPVA - RENAVAM / EXERC 00224851080/2024 - 3.036,02 - **LUIZ NETO DA SILVA - 508219979-04 -** 14443010-7 - IPVA - RENAVAM / EXERC 00255309856/2024 - 1.970,35 - **LUIZ NICANOR BALDI - 088305500-78 -** 14431622-3 - IPVA - RENAVAM / EXERC 00284305260/2024 - 2.825,71 - **LUIZ NUNES BATISTA - 517263519-04 -** 14411979-7 - IPVA - RENAVAM / EXERC 01061145759/2024 - 4.145,74 - **LUIZ OTAVIO ALVES MARCOLINO - 097151049-08 -** 14410008-5 - IPVA - RENAVAM / EXERC 00599904968/2024 - 4.773,75 - **LUIZ OTAVIO LEITE - 689791349-91 -** 14401815-0 - IPVA - RENAVAM / EXERC 00850841887/2023 - 174,01 - **LUIZ OTAVIO RIBEIRO DA FONSECA NETO ATIVIDADES MEDICAS - 35312122/0001-06 -** 14413524-5 - IPVA - RENAVAM / EXERC 01297068677/2024 - 3.807,37 - **LUIZ OTAVIO ROSINA - 100747939-69 -** 14435475-3 - IPVA - RENAVAM / EXERC 01405719262/2024 - 2.565,28 - **LUIZ OZORIO BENTO DOS REIS - 023882629-50 -** 14419837-9 - IPVA - RENAVAM / EXERC 00203056884/2024 - 2.152,99 - **LUIZ PALHANO DA SILVA - 392631939-91 -** 14434755-2 - IPVA - RENAVAM / EXERC 01237182643/2024 - 2.610,69 - **LUIZ PASCOAL AMADO - 032574229-46 -** 14407364-9 - IPVA - RENAVAM / EXERC 01138168570/2024 - 6.222,92 - **LUIZ PAULO ALBERGONI DO VALE - 096929519-79 -** 14445137-6 - IPVA - RENAVAM / EXERC 00588421200/2024 - 1.581,87 - **LUIZ PAULO CARDOSO PAVELSKI 06024824963 - 26526536/0001-39 -** 14429379-7 - IPVA - RENAVAM / EXERC 01144308477/2024 - 3.027,79 - **LUIZ PAULO DA SILVEIRA - 060549399-55 -** 14413365-0 - IPVA - RENAVAM / EXERC 01267103881/2024 - 3.837,53 - **LUIZ PAULO GALVAO - 078908759-67 -** 14429283-9 - IPVA - RENAVAM / EXERC 00293101965/2024 - 3.036,02 - **LUIZ PAULO NUNES DA CRUZ - 058555059-01 -** 14419508-6 - IPVA - RENAVAM / EXERC 00462202402/2024 - 2.267,20 - **LUIZ PAULO RIBEIRO - 010501829-52 -** 14439168-3 - IPVA - RENAVAM / EXERC 00331463580/2024 - 2.324,61 - **LUIZ PEREIRA SALGADO - 537526949-04 -** 14432959-7 - IPVA - RENAVAM / EXERC 00363353674/2024 - 2.731,55 - **LUIZ PERONI - 221765948-00 -** 14427095-9 - IPVA - RENAVAM / EXERC 01386239558/2024 - 3.338,08 - **LUIZ PERUSSO NETO - 058566729-25 -** 14428047-4 - IPVA - RENAVAM / EXERC 01203634703/2024 - 3.191,63 - **LUIZ PICOLI NETO - 080882029-06 -** 14435760-4 - IPVA - RENAVAM / EXERC 00340732040/2024 - 2.545,55 - **LUIZ PINTO FAGUNDES - 235872459-91 -** 14423059-0 - IPVA - RENAVAM / EXERC 00135403790/2023 - 167,16 - **LUIZ PIRES DE MATTOS FILHO - 004775219-08 -** 14425055-9 - IPVA - RENAVAM / EXERC 01294541940/2024 - 4.211,02 - **LUIZ RAFAEL DE ABREU - 066420329-93 -** 14417837-8 - IPVA - RENAVAM / EXERC 01121136556/2024 - 2.827,19 - **LUIZ RAFAEL RIBEIRO TELLES - 086077319-12 -** 14405793-7 - IPVA - RENAVAM / EXERC 01042457856/2024 - 11.412,29 - **LUIZ REINALDO DA SILVA - 160960459-87 -** 14422786-7 - IPVA - RENAVAM / EXERC 00339937300/2023 - 173,60 - **LUIZ RENATO RIBEIRO - 065110419-05 -** 14405191-2 - IPVA - RENAVAM / EXERC 01346634200/2023 - 154,80 - **LUIZ RENATO SANTOS SILVA - 491513479-20 -** 14412452-9 - IPVA - RENAVAM / EXERC 01124319775/2024 - 4.027,70 - **LUIZ RENATO SCHAFFER - 348659779-53 -** 14428601-4 - IPVA - RENAVAM / EXERC 01071105954/2024 - 3.120,02 - **LUIZ RIBEIRO ARTIGAS - 764014809-04 -** 14421538-9 - IPVA - RENAVAM / EXERC 00847657612/2023 - 189,26 - **LUIZ RIBEIRO DE SOUZA - 706496009-59 -** 14418847-0 - IPVA - RENAVAM / EXERC 01064619409/2024 - 2.500,70 - **LUIZ RIBEIRO PRESTES - 028129179-97 -** 14397736-6 - IPVA - RENAVAM / EXERC 00879399155/2023 - 199,38 - **LUIZ RICARDO ALVES - 076279089-06 -** 14438353-2 - IPVA - RENAVAM / EXERC 01020394754/2024 - 2.385,59 - **LUIZ RICARDO BAGATIM - 059429258-10 -** 14437404-5 - IPVA - RENAVAM / EXERC 00143383108/2024 - 2.469,20 - **LUIZ RICARDO BOSCOLO - 058109039-08 -** 14403298-5 - IPVA - RENAVAM / EXERC 00250877511/2023 - 167,69 - **LUIZ RICARDO BOSSE - 065435309-36 -** 14425907-6 - IPVA - RENAVAM / EXERC 00195552113/2024 - 3.739,41 - **LUIZ RICARDO COSTA PALMA - 075027729-79 -** 14413370-6 - IPVA - RENAVAM / EXERC 00540959995/2024 - 3.836,04 - **LUIZ RICARDO DA TRINDADE BARBOSA - 055879119-00 -** 14418081-0 - IPVA - RENAVAM / EXERC 00363567160/2024 - 2.740,60 - 14419298-2 - IPVA - RENAVAM / EXERC 01082609401/2024 - 2.347,96 - 14443339-4 - IPVA - RENAVAM / EXERC 01002041063/2024 - 1.931,01 - **LUIZ RICARDO KOROBINSKI - 062347589-83 -** 14426391-0 - IPVA - RENAVAM / EXERC 01109232052/2024 - 3.525,04 - **LUIZ ROBERTO BAPTISTA DE ALMEIDA - 389070462-04 -** 14412823-0 - IPVA - RENAVAM / EXERC 00183134923/2024 - 3.935,95 - **LUIZ ROBERTO BIM - 364359619-72 -** 14411905-3 - IPVA - RENAVAM / EXERC 01099156170/2024 - 4.154,11 - 14438169-6 - IPVA - RENAVAM / EXERC 01018147818/2024 - 2.404,26 - **LUIZ ROBERTO DAVANSO FILHO REPRESENTACAO COMERCIAL LTDA - 33054186/0001-10 -** 14425464-3 - IPVA - RENAVAM / EXERC 01255239619/2024 - 3.949,44 - **LUIZ ROBERTO DE ANDRADE - 073185979-06 -** 14399611-5 - IPVA - RENAVAM / EXERC 00843408022/2023 - 178,50 - **LUIZ ROBERTO DE OLIVEIRA JUNIOR - 301782578-77 -** 14420905-2 - IPVA - RENAVAM / EXERC 00163406286/2023 - 231,09 - **LUIZ ROBERTO DE SOUZA - 265426208-18 -** 14422119-2 - IPVA - RENAVAM / EXERC 00838213235/2023 - 178,50 - **LUIZ ROBERTO DE SOUZA - 004366249-82 -** 14419616-3 - IPVA - RENAVAM / EXERC 00998547034/2024 - 2.230,53 - **LUIZ ROBERTO DE SOUZA - 238160079-53 -** 14408886-7 - IPVA - RENAVAM / EXERC 01264383344/2024 - 5.284,04 - **LUIZ ROBERTO HOMEM DE MELLO - 324164198-89 -** 14410051-4 - IPVA - RENAVAM / EXERC 01287416850/2024 - 4.749,56 - **LUIZ ROBERTO MARCATTO SEGUNDO - 702171909-44 -** 14423730-7 - IPVA - RENAVAM / EXERC 01285680348/2024 - 10.654,34 - **LUIZ ROBERTO MARQUES BATAIELLO - 098050249-70 -** 14404598-0 - IPVA - RENAVAM / EXERC 00814162088/2023 - 162,27 - **LUIZ ROBERTO MARQUES NOGUEIRA - 393893249-04 -** 14425391-4 - IPVA - RENAVAM / EXERC 01175566346/2024 - 4.017,21 - **LUIZ ROBERTO RODRIGUES FERREIRA - 063829009-07 -** 14401238-0 - IPVA - RENAVAM / EXERC 00856787213/2023 - 174,01 - **LUIZ ROBERTO SANTOS RODRIGUES -**

598037209-10 - 14427490-3 - IPVA - RENAVAM / EXERC 01134885730/2024 - 3.287,93 - **LUIZ RODRIGO ZEVERICOSKI - 035559649-09 -** 14415159-3 - IPVA - RENAVAM / EXERC 00538748575/2024 - 3.507,48 - **LUIZ RODRIGUES DE LIMA - 057530609-27 -** 14402826-0 - IPVA - RENAVAM / EXERC 00800252020/2023 - 170,95 - **LUIZ RODRIGUES GUSMAO - 202592049-00 -** 14416995-6 - IPVA - RENAVAM / EXERC 01228685840/2024 - 3.044,93 - **LUIZ ROGERIO CARVALHO - 039284489-35 -** 14429570-6 - IPVA - RENAVAM / EXERC 01260347289/2024 - 3.006,70 - **LUIZ RUDIMAR MOREIRA SANTOS - 081787729-06 -** 14404770-2 - IPVA - RENAVAM / EXERC 01070039494/2023 - 158,41 - **LUIZ SARTORI NETO - 848375949-72 -** 14410866-3 - IPVA - RENAVAM / EXERC 00473829975/2024 - 4.461,92 - **LUIZ SELOIR GUBERT - 820387919-53 -** 14403007-9 - IPVA - RENAVAM / EXERC 00982266081/2023 - 169,62 - **LUIZ SERGIO MENICUCCI REZENDE - 027204008-82 -** 14410364-5 - IPVA - RENAVAM / EXERC 01033203073/2024 - 4.636,44 - **LUIZ SIDNEI VOLPATO - 521592649-20 -** 14436875-4 - IPVA - RENAVAM / EXERC 00878021698/2024 - 2.489,20 - **LUIZ SOARES FILHO - 364435819-20 -** 14420590-1 - IPVA - RENAVAM / EXERC 00464055164/2024 - 1.747,61 - **LUIZ SODRE SWENSSON NETO - 672059339-00 -** 14435499-0 - IPVA - RENAVAM / EXERC 01304883059/2024 - 2.564,32 - **LUIZ STABELINI JUNIOR - 040850929-52 -** 14425854-1 - IPVA - RENAVAM / EXERC 00420471839/2024 - 3.762,49 - **LUIZ TADEU GONCALVES DA LUZ - 223564019-20 -** 14420174-4 - IPVA - RENAVAM / EXERC 01090511679/2024 - 2.011,40 - **LUIZ VALMIR ZACHERT - 241019669-15 -** 14418557-9 - IPVA - RENAVAM / EXERC 01025050298/2024 - 2.593,09 - **LUIZ VANDERLEI DE OLIVEIRA - 026808278-21 -** 14426517-3 - IPVA - RENAVAM / EXERC 01146136436/2024 - 3.474,75 - **LUIZ VARGAS SANCHEZ - 458002009-04 -** 14429577-3 - IPVA - RENAVAM / EXERC 01089882650/2024 - 3.004,85 - **LUIZ VIEIRA - 524968569-20 -** 14424192-4 - IPVA - RENAVAM / EXERC 01120454783/2024 - 5.093,66 - **LUIZ VINICIUS DA SILVA VALDIVIESO - 082194329-42 -** 14426310-3 - IPVA - RENAVAM / EXERC 01304804493/2024 - 3.560,10 - **LUIZ WINKERTE - 606290459-68 -** 14423339-5 - IPVA - RENAVAM / EXERC 00817475303/2023 - 162,27 - **LUIZ XAVIER DE LIMA - 840089899-00 -** 14433493-0 - IPVA - RENAVAM / EXERC 01226347107/2024 - 2.680,64 - **LUIZ YOKIMASA - 487678169-91 -** 14410667-9 - IPVA - RENAVAM / EXERC 01357802010/2024 - 4.517,60 - **LUIZ YUKIO TANNO - 360451959-49 -** 14415168-2 - IPVA - RENAVAM / EXERC 00545492220/2024 - 3.507,48 - **LUIZA DE CAMARGO FERREIRA DE SOUZA - 321936109-91 -** 14433958-4 - IPVA - RENAVAM / EXERC 01055435112/2024 - 2.654,25 - **LUIZA SASSAKI ROCHA - 104578289-00 -** 14411985-1 - IPVA - RENAVAM / EXERC 01122695672/2024 - 4.144,63 - **LUIZA AKIKO MITSUHASHI BAFFINI - 749467739-91 -** 14441825-5 - IPVA - RENAVAM / EXERC 01082010780/2024 - 2.116,48 - **LUIZA ALVES DOS SANTOS - 101118269-69 -** 14432426-9 - IPVA - RENAVAM / EXERC 00495990981/2024 - 2.761,44 - **LUIZA BIANCA VIEIRA - 096959789-40 -** 14434658-0 - IPVA - RENAVAM / EXERC 00856740683/2024 - 2.612,92 - **LUIZA DE ALCANTARA SATIRO - 035429588-83 -** 14434433-2 - IPVA - RENAVAM / EXERC 01081974645/2024 - 2.628,73 - **LUIZA DE ALMEIDA CAMARGO KISHI - 547216019-72 -** 14426197-6 - IPVA - RENAVAM / EXERC 01169059578/2024 - 3.611,07 - **LUIZA DE CAMPOS - 051385179-88 -** 14411310-1 - IPVA - RENAVAM / EXERC 00990563200/2024 - 4.315,22 - **LUIZA DE OLIVEIRA FIN - 035692539-02 -** 14396250-4 - IPVA - RENAVAM / EXERC 00966856813/2023 - 238,89 - **LUIZA EMANUELE GONCALVES DOS SANTOS - 453201218-06 -** 14438816-0 - IPVA - RENAVAM / EXERC 01225449798/2024 - 2.350,60 - **LUIZA HELENA DE SOUZA - 050952929-12 -** 14414942-4 - IPVA - RENAVAM / EXERC 00477360815/2024 - 3.537,47 - **LUIZA MOREIRA DE ALMEIDA SANTOS - 044246789-38 -** 14430610-4 - IPVA - RENAVAM / EXERC 00326190120/2024 - 2.906,57 - **LUIZA NEVES - 043609859-83 -** 14436516-0 - IPVA - RENAVAM / EXERC 01230298921/2024 - 2.509,77 - **LUIZA PEREIRA DE LARA PRESTES 08156893905 - 27084174/0001-36 -** 14425120-2 - IPVA - RENAVAM / EXERC 00481733949/2024 - 4.169,36 - **LUIZA PLANINCH RIBEIRO - 541596799-00 -** 14408724-0 - IPVA - RENAVAM / EXERC 01098274676/2024 - 5.363,93 - **LUIZA URDIALES MOREIRA - 093350779-84 -** 14409380-1 - IPVA - RENAVAM / EXERC 01362436000/2024 - 5.053,57 - **LUIZA WIEDERKEHR - 006563229-00 -** 14408301-6 - IPVA - RENAVAM / EXERC 01389405491/2024 - 5.554,77 - **LUIZETE DE SOUZA PASSOS - 496902309-30 -** 14418163-8 - IPVA - RENAVAM / EXERC 00375626697/2024 - 2.725,53 - **LUIZINHA SABION CAMARGO - 11590741/0001-96 -** 14425544-5 - IPVA - RENAVAM / EXERC 01134832521/2024 - 3.916,35 - **LUIZIR JOSE PEDROSO - 244807389-91 -** 14412746-3 - IPVA - RENAVAM / EXERC 01276338543/2024 - 3.961,18 - **LUKAS CHALEGRE FONSECA - 099458709-04 -** 14442487-5 - IPVA - RENAVAM / EXERC 01095170659/2024 - 2.036,75 - **LUKAS SILVA - 065028727-43 -** 14407347-9 - IPVA - RENAVAM / EXERC 01012683866/2024 - 6.237,17 - **LUKE ADRIANO ANTUNES - 876714259-15 -** 14414178-4 - IPVA - RENAVAM / EXERC 01300040782/2024 - 3.675,79 - **LULINI ADMINISTRADORA DE BENS EIRELI - 33952610/0001-44 -** 14411203-2 - IPVA - RENAVAM / EXERC 01211838959/2024 - 4.347,59 - **LUMA BEATRIZ DA SILVA - 081621059-48 -** 14437918-7 - IPVA - RENAVAM / EXERC 01188681874/2024 - 2.419,44 - **LUMA CARVALHO TEIXEIRA - 079516359-28 -** 14403191-1 - IPVA - RENAVAM / EXERC 00267775610/2023 - 169,48 - **LUMBER TRADE COMERCIO E REPRESENTACOES COMERCIAIS LTDA - 03630171/0001-92 -** 14411933-9 - IPVA - RENAVAM / EXERC 00894622692/2024 - 4.152,35 - **LUMENS SERVICOS DE LIMPEZA LTDA - 27520654/0001-00 -** 14421404-8 - IPVA - RENAVAM / EXERC 00348437110/2023 - 193,37 - **LUMI IMPLEMENTOS RODOVIARIOS LTDA - 50639027/0001-05 -** 14410923-6 - IPVA - RENAVAM / EXERC 01248403522/2024 - 4.438,32 - **LUNEOESTE CALCADOS LTDA - 41606226/0001-18 -** 14408803-4 - IPVA - RENAVAM / EXERC 01234206886/2024 - 5.329,07 - **LUPERCIO APARECIDO LOPES - 704735449-20 -** 14426262-0 - IPVA - RENAVAM / EXERC 01318231784/2024 - 3.583,05 - **LUPRECIO LEONE DA SILVA - 840415109-10 -** 14430282-6 - IPVA - RENAVAM / EXERC 00862558751/2024 - 2.945,31 - **LURDES BUENO DOS SANTOS - 940805779-15 -** 14423576-2 - IPVA - RENAVAM / EXERC 00331393824/2023 - 154,19 - **LURDES IACIUK - 070445209-01 -** 14405447-4 - IPVA - RENAVAM / EXERC 00183054040/2023 - 149,22 - **LURDES LEOPOLDINO BERBOSA - 680829759-20 -** 14442115-9 - IPVA - RENAVAM / EXERC 00206378432/2024 - 2.074,69 - **LURDES MENDES DA SILVA - 391956199-68 -** 14429853-5 - IPVA - RENAVAM / EXERC 01046340899/2024 - 2.982,67 - **LURDES PEREIRA GALVAO - 513749439-91 -** 14419598-1 - IPVA - RENAVAM / EXERC 00260557617/2024 - 2.232,53 - **LURDES ROCKER - 955946989-49 -** 14444097-8 - IPVA - RENAVAM / EXERC 01011345096/2024 - 1.802,34 - **LURDES WALTER - 333345289-87 -** 14412215-1 - IPVA - RENAVAM / EXERC 01156640277/2024 - 4.085,49 - **LURIELE FATIMA MOREIRA - 074747439-73 -** 14441597-3 - IPVA - RENAVAM / EXERC 01328058970/2024 - 2.147,09 - **LUSAUTO CORRETORA DE SEGUROS LTDA - 12212443/0001-25 -** 14407435-1 - IPVA - RENAVAM / EXERC 01189071158/2024 - 6.168,56 - **LUSIA TUPAN - 653813439-49 -** 14429528-5 - IPVA - RENAVAM / EXERC 00948549262/2024 - 3.012,35 - **LUSIANE CAMPESI - 724870979-49 -** 14416482-2 - IPVA - RENAVAM / EXERC 00525811087/2024 - 3.190,79 - **LUSINETE ALVES DE ARRUDA - 053950379-77 -** 14422709-3 - IPVA - RENAVAM / EXERC 00842155554/2023 - 174,01 - **LUTIERRY JOCOSKI - 067775439-61 -** 14413192-4 - IPVA - RENAVAM / EXERC 01341554896/2024 - 3.875,99 - **LUY E NADER CLINICA MEDICA LTDA - 33645500/0001-30 -** 14414353-1 - IPVA - RENAVAM / EXERC 01220301431/2024 - 3.640,57 - **LUZANIRA ROCHA LEITE - 048328459-93 -** 14423253-4 - IPVA - RENAVAM / EXERC 00804467480/2023 - 162,27 - **LUZIA JOSE DOS SANTOS - 427488529-15 -** 14438301-0 - IPVA - RENAVAM / EXERC 01052658765/2024 - 2.392,72 - **LUZIA ROCHA HERRERO - 322461598-22 -** 14408170-6 - IPVA - RENAVAM / EXERC 01289795603/2024 - 5.616,35 - **LUZIA ANDREIA DE SIQUEIRA BRANDAO - 063775929-06 -** 14402323-4 - IPVA - RENAVAM / EXERC 00820983403/2023 - 170,95 - **LUZIA APARECIDA DE QUEIROZ - 055383039-26 -** 14443937-6 - IPVA - RENAVAM / EXERC 01100367893/2024 - 1.828,51 - **LUZIA APARECIDA PONTAROLO - 056346779-71 -** 14432515-0 - IPVA - RENAVAM / EXERC 01298673019/2024 - 2.755,67 - 14433620-8 - IPVA - RENAVAM / EXERC 01288499644/2024 - 2.675,65 - 14435459-1 - IPVA - RENAVAM / EXERC 00349644357/2024 - 2.566,26 - **LUZIA BARBOSA DA SILVA - 668870549-49 -** 14430861-1 - IPVA - RENAVAM / EXERC 00507731468/2024 - 2.886,79 - **LUZIA COLHERA CRISTOVAO VOLPATO - 460409789-53 -** 14423719-6 - IPVA - RENAVAM / EXERC 01243514350/2024 - 12.230,31 - **LUZIA DA SILVA GONCALVES - 811373469-49 -** 14408685-6 - IPVA - RENAVAM / EXERC 01042716983/2024 - 5.375,03 - **LUZIA DA SILVA MARQUES - 016217989-84 -** 14404564-5 - IPVA - RENAVAM / EXERC 00816721734/2023 - 162,27 - 14428725-8 - IPVA - RENAVAM / EXERC 00329757792/2024 - 3.108,88 - 14430751-8 - IPVA - RENAVAM / EXERC 00306113830/2024 - 2.897,15 - **LUZIA DA SILVEIRA - 568786569-15 -** 14432650-4 - IPVA - RENAVAM / EXERC 00991513916/2024 - 2.742,95 - **LUZIA DE FATIMA DA SILVA - 026631849-50 -** 14435373-0 - IPVA - RENAVAM / EXERC 00345909615/2024 - 2.570,89 - **LUZIA DE FATIMA PALHOTO SANTOS - 023458949-38 -** 14401401-4 - IPVA - RENAVAM / EXERC 00838887872/2023 - 174,01 - **LUZIA DE OLIVEIRA COSTA - 857851139-53 -** 14444870-7 - IPVA - RENAVAM / EXERC 00111284708/2024 - 1.659,13 - **LUZIA DE OLIVEIRA FERREIRA - 875016789-87 -** 14422397-7 - IPVA - RENAVAM / EXERC 00844333344/2023 - 178,50 - **LUZIA DEBORAH DO NASCIMENTO CARLOS - 047968679-37 -** 14439441-0 - IPVA - RENAVAM / EXERC 01168589069/2024 - 2.298,73 - **LUZIA DO ROSARIO PINEL - 035979589-74 -** 14404024-4 - IPVA - RENAVAM / EXERC 00818407948/2023 - 162,27 - **LUZIA DONIZETE VEDOVATO PEREIRA - 041524629-65 -** 14398515-6 - IPVA - RENAVAM / EXERC 00990685411/2023 - 187,26 - **LUZIA DOS SANTOS CASSOLI - 030042709-35 -** 14429022-4 - IPVA - RENAVAM / EXERC 01071677524/2024 - 3.062,19 - **LUZIA FATIMA DE OLIVEIRA - 030438759-23 -** 14405577-2 - IPVA - RENAVAM / EXERC 00496179438/2023 - 147,61 - **LUZIA FATIMA DO NASCIMENTO DE LIMA - 11470292/0001-42 -** 14423713-7 - IPVA - RENAVAM / EXERC 01361241141/2024 - 17.907,08 - **LUZIA FAVERO DUARTE DE CASTRO - 006744339-71 -** 14404078-3 - IPVA - RENAVAM / EXERC 00802446116/2023 - 162,27 - **LUZIA FERREIRA DOS SANTOS - 040244529-59 -** 14418316-9 - IPVA - RENAVAM / EXERC 00420034927/2024 - 2.663,81 - **LUZIA GODOI STRAMBEK - 971814989-91 -** 14398120-7 - IPVA - RENAVAM / EXERC 00847671461/2023 - 189,26 - **LUZIA GOMES PINTO - 005922169-00 -** 14405153-0 - IPVA - RENAVAM / EXERC 00499335031/2023 - 155,56 - **LUZIA JOSEFA IDALINA ARRAIS - 032404649-93 -** 14399099-0 - IPVA - RENAVAM / EXERC 00858006286/2023 - 183,45 - **LUZIA LIANA DA SILVA DOS SANTOS - 045977229-55 -** 14407663-0 - IPVA - RENAVAM / EXERC 00566797461/2024 - 5.987,12 - **LUZIA LOURENCO FERREIRA - 022119609-95 -** 14398719-1 - IPVA - RENAVAM / EXERC 00564689858/2023 - 185,38 - **LUZIA MACIEL - 003964559-21 -** 14412797-8 - IPVA - RENAVAM / EXERC 01109686754/2024 - 3.945,70 - **LUZIA MARCON - 694725219-91 -** 14434538-0 - IPVA - RENAVAM / EXERC 00324126336/2024 - 2.621,73 - **LUZIA MARTINS - 975316939-68 -** 14442588-0 - IPVA - RENAVAM / EXERC 01322385650/2024 - 2.023,51 - **LUZIA MERCURIO - ME - 11775501/0001-66 -** 14413849-0 - IPVA - RENAVAM / EXERC 01229631655/2024 - 3.736,64 - **LUZIA PILAR MARTINES BERALDO - 005671858-69 -** 14420384-4 - IPVA - RENAVAM / EXERC 00988718979/2024 - 1.910,80 - **LUZIA ROGITSKI - 856514519-00 -** 14402498-2 - IPVA - RENAVAM / EXERC 00801515106/2023 - 170,95 - **LUZIA SANDRA DA SILVA SOUZA - 035936179-00 -** 14402225-4 - IPVA - RENAVAM / EXERC 00824928539/2023 - 170,95 - **LUZIA TORENTINO - 705090189-04 -** 14428624-3 - IPVA - RENAVAM / EXERC 00993416446/2024 - 3.119,23 - **LUZIA TREVELIN TEIXEIRA DE ARAUJO - 015962999-32 -** 14423091-4 - IPVA - RENAVAM / EXERC 00454081227/2023 - 162,85 - 14423099-0 - IPVA - RENAVAM / EXERC 00346598028/2023 - 162,85 - **LUZIEL JOSE DOS SANTOS - 075164138-36 -** 14416500-4 - IPVA - RENAVAM / EXERC 01219975068/2024 - 3.180,81 - **LUZIMAR BARBOSA FERREIRA - 031245301-95 -** 14420816-1 - IPVA - RENAVAM / EXERC 00184227828/2023 - 238,89 - **LUZINETE AGUIRRE - 508387099-15 -** 14402545-8 - IPVA - RENAVAM / EXERC 00824826086/2023 - 170,95 - **LUZINETE APARECIDA SCALASSARA - 595849049-49 -** 14410605-9 - IPVA - RENAVAM / EXERC 00465215548/2024 - 4.534,63 - **LUZINETE DE DEUS BIONDI - 731040789-04 -** 14438954-9 - IPVA - RENAVAM / EXERC 01164711170/2024 - 2.345,10 - **LUZINETE DE SOUZA OLIVEIRA - 039605399-83 -** 14425849-5 - IPVA - RENAVAM / EXERC 00484197517/2024 - 3.762,87 - **LUZINETE MOTTA DA SILVA - 021118809-30 -** 14408843-3 - IPVA - RENAVAM / EXERC 01163506106/2024 - 5.310,71 - **LUZINETE RAMOS DE ALMEIDA**

Diário Oficial Certificado Digitalmente
O Departamento de Imprensa Oficial do Estado do Paraná, de garantia de autenticidade deste documento, desde que visualizado através do site http://www.imprensaoficial.pr.gov.br

- 274349348-83 - 14426475-4 - IPVA - RENAVAM / EXERC 01172192801/2024 - 3.488,47 - **LUZINETE SOUTO DE OLIVEIRA - 052807649-30 -** 14410490-0 - IPVA - RENAVAM / EXERC 00566106779/2024 - 4.587,63 - **LUZMARINA GRAVINA BATISTA - 374811189-49 -** 14440788-1 - IPVA - RENAVAM / EXERC 01216158212/2024 - 2.208,24 - **LUZON ECOEFICIENCIA LTDA - 29929071/0001-55 -** 14406132-2 - IPVA - RENAVAM / EXERC 01320459657/2024 - 8.777,79 - **LUZYANNA ROCHA TAVARES - 047466619-01 -** 14441368-7 - IPVA - RENAVAM / EXERC 00429903715/2024 - 2.173,08 - **LUZZA & SOUZA LTDA - 03563377/0001-47 -** 14438700-7 - IPVA - RENAVAM / EXERC 00499047672/2024 - 2.359,38 - **LV KIDS COMERCIO E CONFECCAO LTDA - 37552779/0002-49 -** 14410642-3 - IPVA - RENAVAM / EXERC 01141970268/2024 - 4.518,45 - **LWS BRASIL COMUNICACAO INTEGRADA LTDA - 07087796/0001-00 -** 14437154-2 - IPVA - RENAVAM / EXERC 00458608955/2024 - 2.479,71 - **LYA RENATA NOGAS - 037778519-90 -** 14412525-8 - IPVA - RENAVAM / EXERC 01187383721/2024 - 4.017,21 - **LYIDER CENTRO DE CONDUTORES LTDA - ME - 11506688/0001-00 -** 14414324-8 - IPVA - RENAVAM / EXERC 01027358265/2024 - 3.648,11 - **LYKA INDUSTRIA DE FARINHA DE MANDIOCA - LTDA - 32880542/0001-92 -** 14435077-4 - IPVA - RENAVAM / EXERC 01217440264/2024 - 2.590,29 - **LYLIAN RAQUEL DE MEDEIROS - 042901559-36 -** 14426691-9 - IPVA - RENAVAM / EXERC 01360792241/2024 - 3.401,75 - **LYNCOLN MENDES MARTINS - 067223869-10 -** 14420138-8 - IPVA - RENAVAM / EXERC 00234083336/2024 - 2.030,54 - **LYNCON LEITE MATHIAS - 051245209-14 -** 14432069-7 - IPVA - RENAVAM / EXERC 00461736853/2024 - 2.791,87 - **LYNCON ROSSA CORDEIRO - 069521929-48 -** 14410361-0 - IPVA - RENAVAM / EXERC 00474939731/2024 - 4.636,99 - **LYRON JONY KROKER - 036391039-55 -** 14403834-7 - IPVA - RENAVAM / EXERC 00815470452/2023 - 162,27 - **LYSENOR CANDALAFT ALCANTARA - 048826718-83 -** 14436160-1 - IPVA - RENAVAM / EXERC 01108105340/2024 - 2.525,02 - **LYX GESTAO INTEGRADA LTDA - 35709564/0001-82 -** 14426019-8 - IPVA - RENAVAM / EXERC 01095786935/2024 - 3.686,67 - **M R DA SILVA SUPRIMENTOS PARA IMPRESSAO ME - 15033998/0001-06 -** 14444567-8 - IPVA - RENAVAM / EXERC 00599788631/2024 - 1.720,75 - **M & A METALURGICA MULTI ACO LTDA - 03164364/0001-03 -** 14432851-5 - IPVA - RENAVAM / EXERC 00497933578/2024 - 2.736,85 - **M & B COMERCIAL LTDA - 06352795/0001-83 -** 14428846-7 - IPVA - RENAVAM / EXERC 01035891635/2024 - 3.087,84 - **M & K COBRANCAS LTDA - 48833483/0001-31 -** 14431723-8 - IPVA - RENAVAM / EXERC 01281267381/2024 - 2.821,69 - **M & P MULTIMARCAS DE VEICULOS LTDA - 31496566/0001-80 -** 14426149-6 - IPVA - RENAVAM / EXERC 01062969496/2024 - 3.629,01 - **M & R TRANSPORTES RODOVIARIOS EIRELI ME - 06296204/0001-06 -** 14443115-4 - IPVA - RENAVAM / EXERC 00146787315/2024 - 1.957,69 - **M A & M SERVICOS DE MONTAGEM DE ESTRUTURAS METALICA LTD - 10903039/0001-72 -** 14411302-0 - IPVA - RENAVAM / EXERC 01077364595/2024 - 4.317,07 - **M A BESSA LOPES INDUSTRIA COMERCIO E DISTRIBUIDORA LTDA - 11423363/0001-56 -** 14425621-2 - IPVA - RENAVAM / EXERC 00494855860/2024 - 3.889,21 - **M A COSSI TRANSPORTES - 10358124/0001-05 -** 14432390-4 - IPVA - RENAVAM / EXERC 00531825256/2024 - 2.763,06 - **M A DE FARIA - TRANSPORTES - ME - 18759246/0001-07 -** 14430554-0 - IPVA - RENAVAM / EXERC 01009460720/2024 - 2.914,11 - **M A FOSS GUARDA COMERCIO DE VEICULOS LTDA - 21330075/0001-00 -** 14412223-2 - IPVA - RENAVAM / EXERC 00420142290/2024 - 4.085,27 - 14413626-8 - IPVA - RENAVAM / EXERC 00584904789/2024 - 3.775,81 - **M A HARTER LTDA - 12159784/0001-84 -** 14409093-4 - IPVA - RENAVAM / EXERC 01392964129/2024 - 5.199,54 - **M A MANGABEIRA SEGURANCA E MEDICINA DO TRABALHO LTDA - 44445719/0001-01 -** 14412753-6 - IPVA - RENAVAM / EXERC 01297407005/2024 - 3.957,39 - 14412754-4 - IPVA - RENAVAM / EXERC 01297903002/2024 - 3.957,39 - **M A MOREIRA & CIA LTDA - 73882912/0001-08 -** 14427301-0 - IPVA - RENAVAM / EXERC 00487687400/2024 - 3.312,47 - **M A SALGUEIRO TRANSPORTES LTDA ME - 11379514/0001-16 -** 14432388-2 - IPVA - RENAVAM / EXERC 00564939943/2024 - 2.763,06 - 14434274-7 - IPVA - RENAVAM / EXERC 00505239876/2024 - 2.634,30 - 14438399-0 - IPVA - RENAVAM / EXERC 00594422566/2024 - 2.382,04 - 14438400-8 - IPVA - RENAVAM / EXERC 00594426910/2024 - 2.382,04 - **M BOGONI TRANSPORTES ME - 15486396/0001-04 -** 14413241-6 - IPVA - RENAVAM / EXERC 01003040648/2024 - 3.868,35 - **M BOSS LOCADORA DE VEICULOS LTDA - 42879192/0001-06 -** 14409249-0 - IPVA - RENAVAM / EXERC 01050117104/2024 - 5.118,07 - **M BRASIL PRODUCOES DE EVENTOS LTDA - 49832676/0001-30 -** 14409800-5 - IPVA - RENAVAM / EXERC 01415105526/2024 - 4.851,20 - **M C DOS SANTOS LTDA - 26414721/0001-31 -** 14438702-3 - IPVA - RENAVAM / EXERC 00487793234/2024 - 2.359,38 - **M C NOVA IGUACU LTDA - EPP - 02788194/0001-67 -** 14426790-7 - IPVA - RENAVAM / EXERC 00182126536/2024 - 3.384,64 - **M CALIQUIO MATHIAS & CIA LTDA - 13853060/0001-07 -** 14405938-7 - IPVA - RENAVAM / EXERC 01378862837/2024 - 10.023,10 - **M D SPANHOL DE OLIVEIRA - EIRELI - 22302607/0001-69 -** 14425082-6 - IPVA - RENAVAM / EXERC 01246265564/2024 - 4.188,37 - **M DELGADO SOARES - 35897444/0001-56 -** 14415320-0 - IPVA - RENAVAM / EXERC 01255431285/2024 - 3.478,17 - **M E B PEREIRA EMPREENDIMENTOS E TRANSPORTES LTDA. - 05456775/0001-90 -** 14409430-1 - IPVA - RENAVAM / EXERC 01032710486/2024 - 5.036,47 - **M E EHLERS TRANSPORTES - 09315887/0001-81 -** 14441608-2 - IPVA - RENAVAM / EXERC 00228660408/2024 - 2.145,59 - **M E GUBERT DE CARVALHO - ME - 27730771/0001-90 -** 14416020-7 - IPVA - RENAVAM / EXERC 00497933985/2024 - 3.345,07 - **M G D SANTOS COMERCIO - 44660131/0001-70 -** 14432737-3 - IPVA - RENAVAM / EXERC 00330657046/2024 - 2.739,49 - **M G R RODRIGUES - 20238216/0001-05 -** 14442605-3 - IPVA - RENAVAM / EXERC 00208524932/2024 - 2.020,00 - **M GOZZI PNEUS LTDA - 40750950/0001-58 -** 14420438-7 - IPVA - RENAVAM / EXERC 01036202051/2024 - 1.875,45 - **M J - COMERCIO DE GAS LTDA - 02403945/0001-80 -** 14409813-7 - IPVA - RENAVAM / EXERC 01216539682/2024 - 4.846,55 - **M J DONEL TRANSPORTES - 22490195/0001-38 -** 14443199-5 - IPVA - RENAVAM / EXERC 00969321945/2024 - 1.942,48 - **M J P M NARZETTI - 52083314/0001-07 -** 14440148-4 - IPVA - RENAVAM / EXERC 01199101033/2024 - 2.261,32 - **M K D SOUZA MOVELARIA LTDA - 45627516/0001-07 -** 14439014-8 - IPVA - RENAVAM / EXERC 01015661049/2024 - 2.342,93 - **M L TROMBETTA FILHO - TRANSPORTES - 34209332/0001-00 -** 14419231-1 - IPVA - RENAVAM / EXERC 00234316454/2024 - 2.364,33 - **M M FORROS E DIVISORIAS - 35792830/0001-83 -** 14428009-1 - IPVA - RENAVAM / EXERC 01024279585/2024 - 3.196,29 - **M M ORDENHADEIRAS LTDA - 07815207/0001-63 -** 14442601-0 - IPVA - RENAVAM / EXERC 00205220380/2024 - 2.020,00 - **M N CONFECCOES LTDA - 05193659/0001-25 -** 14409814-5 - IPVA - RENAVAM / EXERC 01183985085/2024 - 4.846,55 - **M P B BAR LTDA - 03378097/0001-69 -** 14405889-5 - IPVA - RENAVAM / EXERC 01358342552/2024 - 10.346,35 - **M PEREIRA SUPERMERCADO LTDA - 36234019/0001-40 -** 14412629-7 - IPVA - RENAVAM / EXERC 00262431106/2024 - 3.989,03 - **M PIMENTA TRANSPORTES - 20181924/0001-49 -** 14444262-8 - IPVA - RENAVAM / EXERC 00344143627/2024 - 1.771,19 - **M PRESTES JUNIOR - PROJETOS, CONSULTORIA E ASSESSORIA - 12765607/0001-41 -** 14433344-6 - IPVA - RENAVAM / EXERC 01386198258/2024 - 2.697,00 - **M R D TEIXEIRA LTDA - 44440338/0001-30 -** 14412317-4 - IPVA - RENAVAM / EXERC 01410940370/2024 - 4.046,53 - 14433005-6 - IPVA - RENAVAM / EXERC 01406578352/2024 - 2.726,99 - 14433006-4 - IPVA - RENAVAM / EXERC 01406576520/2024 - 2.726,99 - **M R DA SILVA MATERIAIS DE CONSTRUCAO - 12988346/0001-29 -** 14429137-9 - IPVA - RENAVAM / EXERC 00125590571/2024 - 3.051,32 - **M R SHOPP ESPETARIA LTDA - 42898274/0001-90 -** 14408086-6 - IPVA - RENAVAM / EXERC 01108105081/2024 - 5.654,94 - **M S GALDINO BEZERRA-MATERIAIS DE CONSTRUCAO - 02876634/0001-38 -** 14444754-9 - IPVA - RENAVAM / EXERC 00232529493/2024 - 1.697,49 - **M S SANCHES MADEIREIRA LTDA - 19397202/0001-47 -** 14424484-2 - IPVA - RENAVAM / EXERC 01167818340/2024 - 4.713,82 - **M T DOS SANTOS FLORES - 07020124/0001-88 -** 14418486-6 - IPVA - RENAVAM / EXERC 00579272745/2024 - 2.620,10 - **M V C VIEIRA BAR - 48112796/0001-09 -** 14406151-9 - IPVA - RENAVAM / EXERC 01241431776/2024 - 8.681,54 - **M V G DE CRISTO COMERCIO ALIMENTICIO ME - 06075711/0001-01 -** 14434635-1 - IPVA - RENAVAM / EXERC 01024843855/2024 - 2.614,67 - **M. A. ALUMINIOS E VIDROS TEMPERADOS LTDA - 27846958/0001-54 -** 14443985-6 - IPVA - RENAVAM / EXERC 01277927232/2024 - 1.822,62 - **M. A. FERNANDES - 01655611/0001-30 -** 14423883-4 - IPVA - RENAVAM / EXERC 01302033473/2024 - 6.630,53 - **M. A. MACHADO DE LARA VEICULOS - EIRELI - 07796036/0001-72 -** 14427405-9 - IPVA - RENAVAM / EXERC 01129830133/2024 - 3.297,14 - **M. A. MARCONATO COMERCIO DE VEICULOS - 41332212/0001-53 -** 14411003-0 - IPVA - RENAVAM / EXERC 01204407662/2024 - 4.404,64 - **M. A. RODRIGUES GOULART - VIDRACARIA - 31526442/0001-08 -** 14433104-4 - IPVA - RENAVAM / EXERC 01316030773/2024 - 2.721,14 - **M. A. SENA - TRANSPORTES - 15578403/0001-90 -** 14423889-3 - IPVA - RENAVAM / EXERC 01288887300/2024 - 6.530,04 - **M. A. VICENTE - TRANSPORTE RODOVIARIO DE CARGAS LTDA - 09621522/0001-85 -** 14434147-3 - IPVA - RENAVAM / EXERC 00139714359/2024 - 2.640,46 - 14434243-7 - IPVA - RENAVAM / EXERC 00234329483/2024 - 2.636,72 - **M. C. A. SERVICOS TERCEIRIZADOS LTDA - 11240607/0001-65 -** 14420414-0 - IPVA - RENAVAM / EXERC 01013864554/2024 - 1.894,17 - **M. C. RIGOBELLO - INSTALACAO E MANUTENCAO ELETRICA - 12647213/0001-99 -** 14441335-0 - IPVA - RENAVAM / EXERC 01229340049/2024 - 2.174,28 - **M. H. PRODUTOS VETERINARIOS LTDA - 07303147/0001-08 -** 14407749-0 - IPVA - RENAVAM / EXERC 01237069928/2024 - 5.957,77 - **M. J. M. COMERCIO DE VEICULOS LTDA - 07462415/0001-26 -** 14409636-3 - IPVA - RENAVAM / EXERC 01202343055/2024 - 4.919,34 - **M. J. V. F. MAFLORA COMERCIO MADEIRAS - 08509109/0001-60 -** 14436636-0 - IPVA - RENAVAM / EXERC 00274901862/2024 - 2.503,26 - **M. K. EMBALAGENS & CIA LTDA - 15447479/0001-86 -** 14426287-5 - IPVA - RENAVAM / EXERC 01215549943/2024 - 3.569,65 - **M. LAURA SERVICOS - EIRELI - 24185140/0001-40 -** 14411537-6 - IPVA - RENAVAM / EXERC 01383247312/2024 - 4.249,47 - **M. LOESCH - SOLUCOES COMERCIAIS - 40725728/0001-03 -** 14417126-8 - IPVA - RENAVAM / EXERC 01030359919/2024 - 3.018,91 - **M. MITTMANN HOTEL - LTDA - 11800234/0001-30 -** 14407016-0 - IPVA - RENAVAM / EXERC 01330410359/2024 - 6.591,76 - **M. R. FERREIRA DOS SANTOS FAJARDO - 08394917/0001-20 -** 14399185-7 - IPVA - RENAVAM / EXERC 00910520640/2023 - 182,58 - **M. S. POLLI - TREINAMENTO - 14970939/0001-93 -** 14428900-5 - IPVA - RENAVAM / EXERC 00492789240/2024 - 3.071,89 - **M. S. WIRTH PNEUS LTDA - 17357068/0001-25 -** 14441508-6 - IPVA - RENAVAM / EXERC 01291503070/2024 - 2.159,92 - **M. SANTOS GONCALVES COMERCIO DE PECAS - LTDA - 27139525/0001-69 -** 14402543-1 - IPVA - RENAVAM / EXERC 00802940277/2023 - 170,95 - **M. SILVA DOS SANTOS - FABRICACAO DE MAQUINAS - 30275782/0001-32 -** 14443352-1 - IPVA - RENAVAM / EXERC 01419683010/2024 - 1.929,06 - **M. V. TRANSPORTES FLORESTAIS LTDA - 32742509/0001-04 -** 14405995-6 - IPVA - RENAVAM / EXERC 00419776826/2024 - 9.612,95 - **M. ZACARIOTO TRANSPORTES LTDA - 15005629/0001-00 -** 14439630-8 - IPVA - RENAVAM / EXERC 00272894052/2024 - 2.289,74 - **M. ZANINELLI TRANSPORTES LTDA - 07392457/0001-38 -** 14424168-1 - IPVA - RENAVAM / EXERC 00580799379/2024 - 5.169,07 - **M.A. STEINKE PIZZARIA LTDA - 33159576/0001-55 -** 14416125-4 - IPVA - RENAVAM / EXERC 00481458735/2024 - 3.315,44 - **M.A.D. COMERCIO DE CAMINHOES LTDA - 10546678/0003-90 -** 14408793-3 - IPVA - RENAVAM / EXERC 00408016396/2024 - 5.336,56 - **M.A.G. ENGENHARIA S/S LTDA - 06975192/0001-38 -** 14414168-7 - IPVA - RENAVAM / EXERC 01328170907/2024 - 3.676,91 - **M.C APOIO ADMINISTRATIVO E CONSULTORIA EMPRESARIAL LTDA - 24423759/0001-45 -** 14407051-8 - IPVA - RENAVAM / EXERC 01149420569/2024 - 6.544,01 - **M.C.PLAST REPRESENTACOES COMERCIAIS LTDA - 09334270/0001-03 -** 14409589-8 - IPVA - RENAVAM / EXERC 01322310081/2024 - 4.943,26 - **M.E. GONCALVES DO PRADO - COLCHOES - 31253512/0001-93 -** 14429147-6 - IPVA - RENAVAM / EXERC 01277436832/2024 - 3.049,64 - **M.L. DOS SANTOS JUNIOR - 22965660/0001-40 -** 14413338-2 - IPVA - RENAVAM / EXERC 00338476407/2024 - 3.841,45 - **M.M.S. COMERCIO DE ALIMENTOS LTDA - 39330007/0001-07 -** 14412519-3 - IPVA - RENAVAM / EXERC 01169269033/2024 - 4.017,21 - **M.P. INDUSTRIA E COMERCIO LTDA - 41730826/0001-93 -** 14426277-8 - IPVA - RENAVAM / EXERC 01006237078/2024 - 3.572,91 - **M.R. & J.C PRESTADORA DE SERVICOS S/S LTDA - 02630318/0001-81 -** 14417500-0 - IPVA - RENAVAM / EXERC 00867950684/2024 - 2.945,31 - **M.S.X. INCORPORADORA LTDA - 39798801/0001-80**

- 14406592-1 - IPVA - RENAVAM / EXERC 01377361214/2024 - 7.360,10 - **M.T.I. ADMINISTRADORA DE BENS LTDA - 03904211/0001-47 -** 14433291-1 - IPVA - RENAVAM / EXERC 01042160136/2024 - 2.701,62 - **M.TRINDADE TRANSPORTES - 28383517/0001-26 -** 14438701-5 - IPVA - RENAVAM / EXERC 00480363234/2024 - 2.359,38 - **M10 MULTIMARCAS COMERCIO DE VEICULOS LTDA - 23097887/0001-83 -** 14436562-3 - IPVA - RENAVAM / EXERC 01238823189/2024 - 2.509,77 - 14436563-1 - IPVA - RENAVAM / EXERC 01239622268/2024 - 2.509,77 - **M3 ADMINISTRACAO E PARTICIPACOES S/S. LTDA. - 11894394/0001-95 -** 14430816-6 - IPVA - RENAVAM / EXERC 01190806700/2024 - 2.894,46 - **M3 IMPORTS CWB COMERCIO DE VEICULOS LTDA - 41011767/0001-01 -** 14415004-0 - IPVA - RENAVAM / EXERC 01227984542/2024 - 3.531,00 - **M3 PRESTADORA DE SERVICOS ADMINISTRATIVOS S/S LTDA - 11095057/0001-38 -** 14417163-2 - IPVA - RENAVAM / EXERC 00344967220/2024 - 3.014,61 - **M7 EVENTOS - BAR E PRODUCAO MUSICAL LTDA - 36649500/0001-04 -** 14413525-3 - IPVA - RENAVAM / EXERC 01066193174/2024 - 3.807,12 - 14417284-1 - IPVA - RENAVAM / EXERC 00339095008/2024 - 2.985,84 - **M8 INVESTIMENTOS E PARTICIPACOES SOCIETARIAS LTDA - 14926907/0001-90 -** 14414311-6 - IPVA - RENAVAM / EXERC 00144758067/2024 - 3.650,70 - **MAC DISTRIBUIDORA DE PRODUTOS ELETRONICOS - EIRELI - 31494820/0001-00 -** 14406547-6 - IPVA - RENAVAM / EXERC 00499196104/2024 - 7.470,80 - **MAC LAINE SOLEK HOLM - 066101769-90 -** 14426461-4 - IPVA - RENAVAM / EXERC 01267443623/2024 - 3.494,16 - **MACCARINI TRANSPORTES LTDA - 07384673/0001-31 -** 14413729-9 - IPVA - RENAVAM / EXERC 01010577813/2024 - 3.755,96 - **MACHADO & MAINARDES COMERCIO E CONSTRUCAO LTDA. - 07864163/0001-61 -** 14407235-9 - IPVA - RENAVAM / EXERC 01010310647/2024 - 6.354,87 - **MACHADO ADMINISTRADORA DE BENS LTDA - 45547123/0001-85 -** 14409224-4 - IPVA - RENAVAM / EXERC 00542031078/2024 - 5.122,78 - **MACHADO ESCAVACOES LTDA - 22899528/0001-87 -** 14417601-4 - IPVA - RENAVAM / EXERC 00976946394/2024 - 2.914,20 - **MACIEL BUENO DA SILVA - 037809989-20 -** 14396157-5 - IPVA - RENAVAM / EXERC 00971438145/2023 - 238,89 - **MACIEL CIMA GALLINARI - 064776249-82 -** 14443428-5 - IPVA - RENAVAM / EXERC 00879474114/2024 - 1.915,78 - **MACIEL FERREIRA LIMA - 959082344-00 -** 14420819-6 - IPVA - RENAVAM / EXERC 00934586152/2023 - 238,89 - **MACIEL MARIANO PIRES - 004950659-51 -** 14407370-3 - IPVA - RENAVAM / EXERC 01349321610/2024 - 6.219,28 - **MACIEL NEVES - 021470139-51 -** 14422719-0 - IPVA - RENAVAM / EXERC 00848756320/2023 - 174,01 - **MACIR DA SILVA - 413972589-34 -** 14418900-0 - IPVA - RENAVAM / EXERC 00322270456/2024 - 2.486,37 - **MACIRDA SALETE MARQUES - 054526689-00 -** 14407679-6 - IPVA - RENAVAM / EXERC 00509448780/2024 - 5.987,12 - **MACKENSON DAVID - 013899569-97 -** 14441802-6 - IPVA - RENAVAM / EXERC 01144537751/2024 - 2.119,49 - **MACULAY MARLO DE MATTOS MACHADO - 070173639-90 -** 14405606-0 - IPVA - RENAVAM / EXERC 01019467271/2023 - 147,61 - **MACXUEL FRANCO QUERIQUE - 110393609-39 -** 14396658-5 - IPVA - RENAVAM / EXERC 00845483951/2023 - 228,50 - **MADALENA APARECIDA DE CARVALHO - 548042059-34 -** 14410189-8 - IPVA - RENAVAM / EXERC 01103114422/2024 - 4.710,35 - **MADALENA DE MELO CARVALHO - 713358979-68 -** 14404760-5 - IPVA - RENAVAM / EXERC 00512044015/2023 - 158,83 - **MADALENA DIAS - 054322659-07 -** 14426158-5 - IPVA - RENAVAM / EXERC 01068846698/2024 - 3.629,01 - **MADALENA DOS SANTOS - 745143429-04 -** 14404156-9 - IPVA - RENAVAM / EXERC 00802188893/2023 - 162,27 - **MADALENA MARIA MURIANO MANCHINI - 036746369-56 -** 14401944-0 - IPVA - RENAVAM / EXERC 01124938459/2023 - 172,16 - **MADALENA MENDES DA SILVA - 762627669-87 -** 14402392-7 - IPVA - RENAVAM / EXERC 00820648043/2023 - 170,95 - **MADALENA PORTO BOSA - 753004868-68 -** 14440466-1 - IPVA - RENAVAM / EXERC 00255964439/2024 - 2.232,53 - **MADALENA WOSSZAK - 517551739-20 -** 14418597-8 - IPVA - RENAVAM / EXERC 00973341688/2024 - 2.582,90 - **MADEFORTE TRATAMENTO DE MADEIRAS LTDA - 04798923/0001-91 -** 14413622-5 - IPVA - RENAVAM / EXERC 01080533432/2024 - 3.777,31 - **MADEGASPE INDUSTRIA E COMERCIO DE MADEIRAS LTDA - 05009488/0001-31 -** 14427277-3 - IPVA - RENAVAM / EXERC 00251523454/2024 - 3.317,75 - **MADEIRACO INDUSTRIA COMERCIO E TRANSPORTES LTDA - 19821772/0001-12 -** 14409017-9 - IPVA - RENAVAM / EXERC 01030662824/2024 - 5.238,55 - **MADEIRAS PORTAL DA FOZ LTDA - 76765841/0001-51 -** 14416473-3 - IPVA - RENAVAM / EXERC 01282578097/2024 - 3.192,74 - **MADEIREIRA CBP LTDA - 31083206/0001-56 -** 14440221-9 - IPVA - RENAVAM / EXERC 01159885467/2024 - 2.253,59 - **MADEIREIRA COXILHA RICA LTDA - ME - 07432296/0001-69 -** 14417793-2 - IPVA - RENAVAM / EXERC 00506366340/2024 - 2.838,08 - **MADEIREIRA ITALIA LTDA - 13178476/0001-69 -** 14425798-7 - IPVA - RENAVAM / EXERC 01203863605/2024 - 3.800,71 - **MADEIREIRA KAROMANN LTDA - 29752899/0001-80 -** 14434281-0 - IPVA - RENAVAM / EXERC 01086143202/2024 - 2.633,65 - **MADEIREIRA LAZARIN LTDA - 11063118/0001-85 -** 14407058-5 - IPVA - RENAVAM / EXERC 00533537304/2024 - 6.539,25 - 14429780-6 - IPVA - RENAVAM / EXERC 01061726972/2024 - 2.988,30 - **MADEIREIRA PONTILHAO LTDA - 01013062/0001-09 -** 14436634-4 - IPVA - RENAVAM / EXERC 00234098074/2024 - 2.503,26 - **MADEIREIRA POTREIRO BONITO LTDA - 14702796/0001-39 -** 14428831-9 - IPVA - RENAVAM / EXERC 00594356580/2024 - 3.092,00 - **MADEIREIRA RVB LTDA - 13440157/0001-80 -** 14432846-9 - IPVA - RENAVAM / EXERC 00498557502/2024 - 2.736,85 - **MADEIREIRA SANTANA LTDA - 03236815/0001-62 -** 03683733-0 - IAP - AUTO INFRACAO 00165022 - 2.193,92 - **MADEIREIRA TREVO LTDA - ME - 22643303/0001-65 -** 14442377-1 - IPVA - RENAVAM / EXERC 00916396649/2024 - 2.050,00 - **MADEMARCHI COMERCIO DE MADEIRAS E TRANSPORTE LTDA ME - 18654262/0001-35 -** 14406190-0 - IPVA - RENAVAM / EXERC 01207278855/2024 - 8.541,83 - **MADEREIRA MADBELLA LTDA - 10658884/0001-20 -** 14435337-4 - IPVA - RENAVAM / EXERC 01018334014/2024 - 2.572,18 - **MADESPU INDUSTRIA E COMERCIO LTDA - 46450578/0001-40 -** 14406103-9 - IPVA - RENAVAM / EXERC 01202808589/2024 - 8.964,70 - **MADREIRA NOGUEIRA LTDA - 24829107/0001-05 -** 14425274-8 - IPVA - RENAVAM / EXERC 00531300870/2024 - 4.087,58 - **MAELSO DA SILVA SANTOS - 375807248-47 -** 14396022-6 - IPVA - RENAVAM / EXERC 01005391014/2023 - 276,58 - **MAERCIO DE OLIVEIRA FELISBERTO - 024890729-86 -** 14415576-9 - IPVA - RENAVAM / EXERC 00921601050/2024 - 3.434,06 - **MAERCIO LEANDRO REINERT JUNIOR - 098407799-58 -** 14409498-0 - IPVA - RENAVAM / EXERC 01168678797/2024 - 4.999,29 - **MAESTA SERVICOS ADMINISTRATIVOS EIRELI - 30793606/0001-92 -** 14408229-0 - IPVA - RENAVAM / EXERC 00998213780/2024 - 5.590,04 - **MAEZE MERILI BATISTA DE SOUZA - 010780599-50 -** 14409707-6 - IPVA - RENAVAM / EXERC 01062641920/2024 - 4.888,99 - **MAFALDA DA SILVA OLIVEIRA - 645554709-82 -** 14433332-2 - IPVA - RENAVAM / EXERC 01192429904/2024 - 2.698,72 - **MAFALDA SOFIA RIBEIRO BATISTA SILVA - 012166299-35 -** 14405250-1 - IPVA - RENAVAM / EXERC 00329066854/2023 - 154,19 - **MAGAIVEL NUNES - 061197469-00 -** 14438059-2 - IPVA - RENAVAM / EXERC 01021341050/2024 - 2.415,64 - **MAGALHAES COMERCIO DE ETIQUETAS LTDA - 76646413/0001-00 -** 14433514-7 - IPVA - RENAVAM / EXERC 00323676685/2024 - 2.678,37 - **MAGALI PEREIRA IZAGUIRRE - 006293658-14 -** 14425078-8 - IPVA - RENAVAM / EXERC 01134276343/2024 - 4.192,66 - **MAGALI APARECIDA LENHARO LIMA - 034681989-06 -** 14403957-2 - IPVA - RENAVAM / EXERC 00797965645/2023 - 162,27 - **MAGALY GONCALVES - 686008102-30 -** 14420952-4 - IPVA - RENAVAM / EXERC 00874551374/2023 - 220,90 - **MAGALY LAROCCA BUENO - 710367769-72 -** 14396121-4 - IPVA - RENAVAM / EXERC 00913336262/2023 - 255,20 - **MAGARETH LUCANTONIO - 474455139-49 -** 14426646-3 - IPVA - RENAVAM / EXERC 00586421157/2024 - 3.414,75 - **MAGDA BASTOS SEMCHECHEN DE SOUZA - 926779839-15 -** 14417934-0 - IPVA - RENAVAM / EXERC 01082180847/2024 - 2.798,62 - **MAGDA CARNEIRO HOFFMANN - 022396979-62 -** 14415846-6 - IPVA - RENAVAM / EXERC 00475739981/2024 - 3.391,53 - **MAGDA DE GODOY PEREIRA - 063041639-75 -** 14417979-0 - IPVA - RENAVAM / EXERC 01103114171/2024 - 2.773,56 - **MAGDA ETEL GALICIANI - 490116779-00 -** 14426766-4 - IPVA - RENAVAM / EXERC 00502054859/2024 - 3.391,53 - **MAGDA REGINA BRANDO DA SILVA KOPETSKI - 024445829-42 -** 14438507-1 - IPVA - RENAVAM / EXERC 01231686852/2024 - 2.373,10 - **MAGDA SUSANA BERTUZZO - 581234749-20 -** 14411442-6 - IPVA - RENAVAM / EXERC 01027068160/2024 - 4.287,34 - **MAGDA VITOR ATTI GAMBARO - 065044969-00 -** 14439318-0 - IPVA - RENAVAM / EXERC 01004576622/2024 - 2.309,37 - **MAGEDIEL ANTONIO VITOR EMPREITEIRA DE OBRAS - 17829022/0001-61 -** 14441143-9 - IPVA - RENAVAM / EXERC 00971257370/2024 - 2.181,80 - **MAGI LOCACAO DE BRINQUEDOS LTDA - ME - 20548332/0001-12 -** 14408404-7 - IPVA - RENAVAM / EXERC 01339590066/2024 - 5.507,38 - **MAGIN VALENCIO NETO - 547925099-04 -** 14397046-9 - IPVA - RENAVAM / EXERC 00995153361/2023 - 217,80 - **MAGLEI TEDI DOS SANTOS SARUVA - 028904229-17 -** 14423078-7 - IPVA - RENAVAM / EXERC 00552057541/2023 - 162,95 - **MAGLIANI PATEL FERNANDES - 069231539-05 -** 14412683-1 - IPVA - RENAVAM / EXERC 01253981385/2024 - 3.978,58 - **MAGNA CRISTINA DOS REIS DE OLIVEIRA - 008851999-60 -** 14408929-4 - IPVA - RENAVAM / EXERC 01113201379/2024 - 5.259,67 - **MAGNA MEGAWATT SOLUCOES FINANCEIRAS E ENERGETICAS LTDA - 11185234/0001-77 -** 14407556-0 - IPVA - RENAVAM / EXERC 01296790921/2024 - 6.064,88 - 14407557-9 - IPVA - RENAVAM / EXERC 01296778603/2024 - 6.064,88 - 14430020-3 - IPVA - RENAVAM / EXERC 01295412753/2024 - 2.964,58 - **MAGNA PATRICIA FERREIRA DE SOUZA - 077084719-66 -** 14407501-3 - IPVA - RENAVAM / EXERC 01202437300/2024 - 6.109,50 - **MAGNETT AUTOMOVEIS LIMITADA - 08568617/0001-10 -** 14407951-5 - IPVA - RENAVAM / EXERC 00501022678/2024 - 5.778,06 - **MAGNO ANDRE TRABAQUINI - 033482079-08 -** 14420307-0 - IPVA - RENAVAM / EXERC 00840306601/2024 - 1.942,47 - **MAGNO APARECIDO RIBEIRO - 070361029-50 -** 14437871-7 - IPVA - RENAVAM / EXERC 01206034839/2024 - 2.427,48 - **MAGNO DE BARROS LIMA - 009664479-64 -** 14439561-1 - IPVA - RENAVAM / EXERC 01159241497/2024 - 2.294,41 - **MAGNO DE SOUZA LIMA - 047719489-33 -** 14441694-5 - IPVA - RENAVAM / EXERC 01086375030/2024 - 2.129,93 - **MAGNO FERNANDES DOS SANTOS - 042363829-70 -** 14422167-2 - IPVA - RENAVAM / EXERC 00845886916/2023 - 178,50 - **MAGNO JOSE DA SILVA - 051902919-44 -** 14398360-9 - IPVA - RENAVAM / EXERC 00852627610/2023 - 189,26 - **MAGNO JOSE FREITAS BICALHO - 012104236-77 -** 14395806-0 - IPVA - RENAVAM / EXERC 00196239168/2023 - 316,99 - **MAGNO PADILHA CREPALDI - 053268889-98 -** 14418221-9 - IPVA - RENAVAM / EXERC 00611120623/2024 - 2.695,34 - **MAGNO RODRIGUES LOPES - 044756329-78 -** 14402896-1 - IPVA - RENAVAM / EXERC 00799800481/2023 - 170,95 - **MAGNO VARASSIN HERNANDES - 813453809-68 -** 14436245-4 - IPVA - RENAVAM / EXERC 00548037752/2024 - 2.522,52 - **MAGNUS COMUNICACAO LTDA - 76043587/0001-88 -** 14406805-0 - IPVA - RENAVAM / EXERC 00180888196/2024 - 6.875,53 - **MAHASSEN NEMER - 084616839-19 -** 14431500-6 - IPVA - RENAVAM / EXERC 00117845477/2024 - 2.837,08 - **MAHMOUD AHMAD JOMAA - 023206099-11 -** 14437137-2 - IPVA - RENAVAM / EXERC 00378716972/2024 - 2.479,71 - **MAHMOUD AL ZEIN - 013239059-01 -** 14433803-0 - IPVA - RENAVAM / EXERC 00331070979/2024 - 2.663,81 - **MAHMUD SAMI BADRELDIN - 019037659-78 -** 14410745-4 - IPVA - RENAVAM / EXERC 01283759419/2024 - 4.488,97 - **MAIA CARVALHO CONSULTORIA LTDA - 41032745/0001-10 -** 14430366-0 - IPVA - RENAVAM / EXERC 01029641525/2024 - 2.930,71 - **MAIALE TRANSPORTADORA E COMERCIO DE SUINOS LTDA - 05618698/0001-27 -** 14437661-7 - IPVA - RENAVAM / EXERC 00134464818/2024 - 2.449,17 - **MAIANE BUENO CAVALCANTE - 092469859-40 -** 14421757-8 - IPVA - RENAVAM / EXERC 00491104308/2023 - 185,38 - **MAIARA DE OLIVEIRA - 107990579-08 -** 14404794-0 - IPVA - RENAVAM / EXERC 00964272970/2023 - 157,81 - **MAIARA APARECIDA SALES - 092362679-47 -** 14418485-8 - IPVA - RENAVAM / EXERC 00230837883/2024 - 2.620,45 - **MAIARA BORTOLI RODRIGUES - 099383299-77 -** 14437694-3 - IPVA - RENAVAM / EXERC 01289114541/2024 - 2.443,06 - **MAIARA CARLA CURRIEL - 094074749-92 -** 14417656-1 - IPVA - RENAVAM / EXERC 01022690679/2024 - 2.894,86 - **MAIARA CAROLINA VALDERRAMO - 089071809-11 -** 14441164-1 - IPVA - RENAVAM / EXERC 01209845773/2024 - 2.181,58 - **MAIARA CRISTINA ARANDA FORTUNATO - 075275909-47 -** 14420593-6 - IPVA - RENAVAM / EXERC 01000482771/2024 - 1.744,09 - **MAIARA CRISTINA COUTO BERNI - 086617719-19 -** 14413100-2 - IPVA - RENAVAM / EXERC 01144725752/2024 - 3.896,74 - **MAIARA CRISTINA LOVATO -**

Diário Oficial Certificado Digitalmente
O Departamento de Imprensa Oficial do Estado do Paraná, de garantia de autenticidade deste documento, desde que visualizado através do site http://www.imprensaoficial.pr.gov.br

068251379-21 - 14408202-8 - IPVA - RENAVAM / EXERC 01085741718/2024 - 5.600,02 - **MAIARA CRISTINA SIQUEIRA ALMEIDA - 064398789-48 -** 14439656-1 - IPVA - RENAVAM / EXERC 01105359910/2024 - 2.284,99 - **MAIARA GOMES DE SALES - 063443539-61 -** 14397739-0 - IPVA - RENAVAM / EXERC 00874147417/2023 - 199,38 - **MAIARA MARTINS DOS SANTOS - 097747879-35 -** 14435647-0 - IPVA - RENAVAM / EXERC 00278844340/2024 - 2.552,54 - **MAIARA NUNES NIEDERMEYER - 053138239-73 -** 14412255-0 - IPVA - RENAVAM / EXERC 01376398149/2024 - 4.076,26 - **MAIARA RODRIGUES DA SILVA DE DEUS - 091663109-54 -** 14444751-4 - IPVA - RENAVAM / EXERC 01133746320/2024 - 1.698,35 - **MAIARA SIEPMANN DA SILVA - 091565899-21 -** 14401265-8 - IPVA - RENAVAM / EXERC 00823529398/2023 - 174,01 - **MAIARA TATIANE DOS SANTOS PIRES - 091962359-00 -** 14419025-4 - IPVA - RENAVAM / EXERC 01292456067/2024 - 2.443,06 - **MAICA REGIANE PROCOPIO DE OLIVEIRA - 225924958-27 -** 14406170-5 - IPVA - RENAVAM / EXERC 01189848365/2024 - 8.594,44 - 14409394-1 - IPVA - RENAVAM / EXERC 01102893819/2024 - 5.049,65 - **MAICK VIEIRA DA SILVA - 079883279-76 -** 14429272-3 - IPVA - RENAVAM / EXERC 01118171184/2024 - 3.036,94 - **MAICKON BRUNO COSTA - 075570289-10 -** 14397343-3 - IPVA - RENAVAM / EXERC 01013596738/2023 - 209,99 - **MAICKON LUCIANO FERREIRA - 092480709-14 -** 14403097-4 - IPVA - RENAVAM / EXERC 00209207302/2023 - 169,48 - **MAICO ALESSANDRO MOURA - 318669708-52 -** 14395805-1 - IPVA - RENAVAM / EXERC 00173254837/2023 - 316,99 - **MAICO ANTONIO OLIVEIRA SANTOS - 047921939-74 -** 14413159-2 - IPVA - RENAVAM / EXERC 01245721809/2024 - 3.882,69 - **MAICO BERNARDI - 077496889-35 -** 14403641-7 - IPVA - RENAVAM / EXERC 00797797130/2023 - 162,27 - **MAICO CELIO ALVES DOS SANTOS - 067081919-03 -** 14443450-1 - IPVA - RENAVAM / EXERC 00206520557/2024 - 1.912,74 - **MAICO DIONATA PLASIDO OZELAME - 007379930-06 -** 14431865-0 - IPVA - RENAVAM / EXERC 00599646969/2024 - 2.815,33 - **MAICOL RODRIGO DALEFFE - 027140259-86 -** 14420354-2 - IPVA - RENAVAM / EXERC 00127552677/2024 - 1.923,66 - **MAICOM CASTRO DOS SANTOS - 052660699-10 -** 14398459-1 - IPVA - RENAVAM / EXERC 00864872100/2023 - 189,26 - **MAICOM LUIZ KERSTING - 937394000-72 -** 14427915-8 - IPVA - RENAVAM / EXERC 01122414320/2024 - 3.216,18 - **MAICOM RODRIGUES DA SILVA - 077213679-30 -** 14431257-0 - IPVA - RENAVAM / EXERC 00168954222/2024 - 2.852,11 - **MAICON ADALTO IGOR DA SILVA - 072893299-70 -** 14413304-8 - IPVA - RENAVAM / EXERC 00546785034/2024 - 3.849,40 - **MAICON AGUIAR CARRASCO - 073084399-84 -** 14415319-7 - IPVA - RENAVAM / EXERC 01285777791/2024 - 3.478,17 - **MAICON ALETIS ALVES DE OLIVEIRA - 061248049-64 -** 14401385-9 - IPVA - RENAVAM / EXERC 00822534320/2023 - 174,01 - **MAICON ANDREI WRZECIONEK - 068113599-94 -** 14396755-7 - IPVA - RENAVAM / EXERC 00957846770/2023 - 220,64 - **MAICON ANTONIO DE OLIVEIRA - 071009189-36 -** 14442873-0 - IPVA - RENAVAM / EXERC 01112558818/2024 - 1.989,91 - **MAICON ANTONIO GONCALVES - 086703489-00 -** 14420494-8 - IPVA - RENAVAM / EXERC 00337751552/2024 - 1.841,24 - **MAICON APARECIDO GARCIA PASQUINI - 045258969-06 -** 14404800-8 - IPVA - RENAVAM / EXERC 00860652548/2023 - 157,70 - **MAICON BATISTA CARDOZO - 080080339-67 -** 14420552-9 - IPVA - RENAVAM / EXERC 01030168145/2024 - 1.791,71 - **MAICON BRUNO STUANI - 064966229-65 -** 14419118-8 - IPVA - RENAVAM / EXERC 00132543834/2024 - 2.407,93 - **MAICON CELIO DE OLIVEIRA - 045213059-03 -** 14410868-0 - IPVA - RENAVAM / EXERC 00489593402/2024 - 4.461,92 - **MAICON CESAR ALQUATI - 043793339-30 -** 14443999-6 - IPVA - RENAVAM / EXERC 00271487259/2024 - 1.817,23 - **MAICON CESAR GONCALVES LINS - 080497369-54 -** 14422221-0 - IPVA - RENAVAM / EXERC 00845118935/2023 - 178,50 - **MAICON DA SILVA DOS REIS - 080368719-20 -** 14415830-0 - IPVA - RENAVAM / EXERC 00528369784/2024 - 3.391,53 - **MAICON DA SILVA MOREIRA - 061164989-65 -** 14432166-9 - IPVA - RENAVAM / EXERC 01352178769/2024 - 2.783,08 - **MAICON DA SILVA SOUZA - 077494719-52 -** 14413335-8 - IPVA - RENAVAM / EXERC 01401066310/2024 - 3.842,38 - **MAICON DE PAULA CARDOSO - 086692819-70 -** 14396907-0 - IPVA - RENAVAM / EXERC 00943106796/2023 - 219,36 - **MAICON DEINA - 099127449-00 -** 14432245-2 - IPVA - RENAVAM / EXERC 01184165472/2024 - 2.772,96 - **MAICON DIEGO PERON FACHINELLO - 091306559-51 -** 14420245-7 - IPVA - RENAVAM / EXERC 00203457137/2024 - 1.974,35 - **MAICON DIONE FIGURA SANTOS CARDOSO - 086812349-86 -** 14434543-6 - IPVA - RENAVAM / EXERC 00393279618/2024 - 2.621,73 - **MAICON DOS SANTOS - 065240469-35 -** 14409500-6 - IPVA - RENAVAM / EXERC 01219114933/2024 - 4.998,79 - **MAICON DOUGLAS MACHADO DA SILVA - 067016589-11 -** 14443863-9 - IPVA - RENAVAM / EXERC 01034460630/2024 - 1.841,73 - **MAICON EDMILSON DE PAULA - 091380229-82 -** 14421457-9 - IPVA - RENAVAM / EXERC 00850017335/2023 - 189,26 - **MAICON EDUARDO DARICI - 097835579-20 -** 14445318-2 - IPVA - RENAVAM / EXERC 00169354598/2024 - 1.520,10 - **MAICON FELIPE LINO COSTA - 069241939-00 -** 14436896-7 - IPVA - RENAVAM / EXERC 01137414801/2024 - 2.487,39 - **MAICON FERNANDES BRAZ - 012188469-41 -** 14400233-4 - IPVA - RENAVAM / EXERC 00825652774/2023 - 178,50 - **MAICON GABRIEL GIONGO - 086790599-94 -** 14406682-0 - IPVA - RENAVAM / EXERC 01110246819/2024 - 7.106,77 - **MAICON GASPERI DOS ANJOS - 045108199-43 -** 14396442-6 - IPVA - RENAVAM / EXERC 00473810581/2023 - 231,66 - **MAICON HENRIQUE DE FARIA HOFFUMANN - 092700749-51 -** 14402522-9 - IPVA - RENAVAM / EXERC 00815115830/2023 - 170,95 - **MAICON ISAIAS VELOSO - 052913699-65 -** 14421525-7 - IPVA - RENAVAM / EXERC 00853900027/2023 - 189,26 - **MAICON JULIO CAETANO DA SILVA - 063471749-95 -** 14429351-7 - IPVA - RENAVAM / EXERC 01090013717/2024 - 3.032,11 - **MAICON LUCIANO MATTE - 061969989-27 -** 14441707-0 - IPVA - RENAVAM / EXERC 00599850779/2024 - 2.127,22 - **MAICON LUIZ RIBEIRO - 034614499-03 -** 14428491-7 - IPVA - RENAVAM / EXERC 00558038336/2024 - 3.128,15 - **MAICON MACHADO DOS SANTOS - 079101129-12 -** 14421973-2 - IPVA - RENAVAM / EXERC 00507972422/2023 - 180,12 - **MAICON MARCELO KURSCHNER RIBEIRO - 070708589-65 -** 14408930-8 - IPVA - RENAVAM / EXERC 01111782579/2024 - 5.259,67 - **MAICON MATEUS GLOOR - 072982709-74 -** 14398125-8 - IPVA - RENAVAM / EXERC 00852334710/2023 - 189,26 - **MAICON MEIRA DOS SANTOS - 033890539-13 -** 14431778-5 - IPVA - RENAVAM / EXERC 01220196026/2024 - 2.816,33 - **MAICON MICHEL RODRIGUES - 013077900-89 -** 14426083-0 - IPVA - RENAVAM / EXERC 01046797945/2024 - 3.664,89 - **MAICON OLIVEIRA DA SILVA - 066988179-10 -** 14413665-9 - IPVA - RENAVAM / EXERC 00476679052/2024 - 3.762,87 - **MAICON OLIVEIRA SILVA - 009460709-54 -** 14409267-8 - IPVA - RENAVAM / EXERC 01241950838/2024 - 5.110,43 - **MAICON PERIN CEDRAN - VEICULOS - 19741547/0001-76 -** 14431015-2 - IPVA - RENAVAM / EXERC 01063771096/2024 - 2.874,47 - **MAICON RAFAEL CARVALHO - 052749999-48 -** 14441905-7 - IPVA - RENAVAM / EXERC 00465252060/2024 - 2.109,04 - **MAICON RODRIGO DE OLIVEIRA - 048974329-36 -** 14420480-8 - IPVA - RENAVAM / EXERC 01064762198/2024 - 1.847,52 - **MAICON RODRIGO GONCALVES DA SILVA - 064973669-97 -** 14417594-8 - IPVA - RENAVAM / EXERC 01169353310/2024 - 2.920,68 - **MAICON RODRIGO PEDROSO MATIAS - 078187599-48 -** 14435821-0 - IPVA - RENAVAM / EXERC 01116773543/2024 - 2.540,46 - **MAICON RODRIGUES PEREIRA - 023931109-41 -** 14411314-4 - IPVA - RENAVAM / EXERC 01132276850/2024 - 4.314,08 - **MAICON ROSSI GUSMAO - 081621919-25 -** 14400673-9 - IPVA - RENAVAM / EXERC 00833483269/2023 - 178,50 - **MAICON STEFAN SARTORIO LUCATI - 098162439-11 -** 14443169-3 - IPVA - RENAVAM / EXERC 01049103197/2024 - 1.946,73 - **MAICON SULYVAN JACYNTHO - 047869109-29 -** 14421344-0 - IPVA - RENAVAM / EXERC 00828397457/2023 - 198,37 - **MAICON VAZ - 339731038-52 -** 14444989-4 - IPVA - RENAVAM / EXERC 00849795893/2024 - 1.622,29 - **MAICON WILLIAN SOUSA RUIZ - 099650229-76 -** 14422644-5 - IPVA - RENAVAM / EXERC 00841440018/2023 - 174,01 - **MAICON WILSON DA COSTA - 029333849-30 -** 14439799-1 - IPVA - RENAVAM / EXERC 01034782492/2024 - 2.276,54 - **MAICON ZAUZA PINTO - 001552240-77 -** 14442961-3 - IPVA - RENAVAM / EXERC 00995649049/2024 - 1.981,88 - **MAICOS MARTINS VIEIRA - 029731459-96 -** 14421761-6 - IPVA - RENAVAM / EXERC 00504182056/2023 - 185,38 - **MAIELLY CRISTINA DE CARVALHO - 090294469-00 -** 14410517-6 - IPVA - RENAVAM / EXERC 00381956881/2024 - 4.575,54 - **MAIKE AUGUSTO DE ALMEIDA - 431044518-77 -** 14433856-1 - IPVA - RENAVAM / EXERC 00543811581/2024 - 2.663,21 - **MAIKE LEITE DOS REIS - 998018502-30 -** 14437712-5 - IPVA - RENAVAM / EXERC 00991010108/2024 - 2.439,23 - **MAIKI DO NASCIMENTO COELHO - 077624759-07 -** 14444204-0 - IPVA - RENAVAM / EXERC 01062268315/2024 - 1.780,39 - **MAIKO ALTAIR DOS SANTOS - 087661669-42 -** 14400395-0 - IPVA - RENAVAM / EXERC 00824663209/2023 - 178,50 - **MAIKO APARECIDO DOS SANTOS - 071672899-06 -** 14436735-9 - IPVA - RENAVAM / EXERC 00575445173/2024 - 2.492,85 - **MAIKO BARBOSA DA LUZ - 092289229-66 -** 14398848-1 - IPVA - RENAVAM / EXERC 00854514740/2023 - 183,45 - **MAIKO CRISTIAN SEDOSKI - 021727259-27 -** 14443547-8 - IPVA - RENAVAM / EXERC 01004373845/2024 - 1.895,79 - **MAIKO DENER BUCKER - 033811449-10 -** 14442186-8 - IPVA - RENAVAM / EXERC 00529484447/2024 - 2.066,78 - **MAIKO HENRIQUE PERES PARISE - 977032731-04 -** 14426276-0 - IPVA - RENAVAM / EXERC 01326322920/2024 - 3.573,50 - **MAIKO JIAN DE ARAUJO - 066247599-25 -** 14443540-0 - IPVA - RENAVAM / EXERC 00133623300/2024 - 1.896,88 - 14444840-5 - IPVA - RENAVAM / EXERC 00168872978/2024 - 1.664,69 - **MAIKO REIS DE GREGORIO - 038051059-67 -** 14433397-7 - IPVA - RENAVAM / EXERC 00462909026/2024 - 2.691,31 - **MAIKO RODRIGO DA SILVA - 066876399-00 -** 14404196-8 - IPVA - RENAVAM / EXERC 00800119517/2023 - 162,27 - **MAIKO RODRIGO FETZER - 072896809-60 -** 14407837-3 - IPVA - RENAVAM / EXERC 01167010768/2024 - 5.864,14 - **MAIKO RODRIGUES DOS SANTOS - 051204619-05 -** 14434596-7 - IPVA - RENAVAM / EXERC 01268966930/2024 - 2.618,81 - **MAIKO WILLI RIBEIRO ALVES - 099148519-08 -** 14418099-2 - IPVA - RENAVAM / EXERC 00507901959/2024 - 2.739,17 - **MAIKOL DENER MORETTO - 033211169-52 -** 14408370-9 - IPVA - RENAVAM / EXERC 00411066676/2024 - 5.517,05 - **MAIKOL SHEIJE DOS SANTOS - 089350779-25 -** 14408678-3 - IPVA - RENAVAM / EXERC 01043330949/2024 - 5.378,75 - **MAIKON ALEXANDER DE MELLO - 089494629-31 -** 14429394-0 - IPVA - RENAVAM / EXERC 01162211536/2024 - 3.025,75 - **MAIKON BORGES - 036391609-16 -** 14438293-5 - IPVA - RENAVAM / EXERC 01220386690/2024 - 2.393,96 - **MAIKON CARLOS DA VITORIA - 102116669-39 -** 14444672-0 - IPVA - RENAVAM / EXERC 00964834090/2024 - 1.708,73 - **MAIKON CUSTODIO DO PRADO - 070558089-01 -** 14445397-2 - IPVA - RENAVAM / EXERC 00988940620/2024 - 1.498,08 - **MAIKON DOS SANTOS GREGORIO - 050739179-95 -** 14423442-1 - IPVA - RENAVAM / EXERC 00127855360/2023 - 155,95 - **MAIKON DOUGLAS FREITAS GOMES - 100208559-40 -** 14444741-7 - IPVA - RENAVAM / EXERC 01005237287/2024 - 1.701,56 - **MAIKON DOUGLAS SCHUENCK RODRIGUES - 094752359-65 -** 14402972-0 - IPVA - RENAVAM / EXERC 00823105210/2023 - 170,95 - **MAIKON FERNANDO DA SILVA - 070989409-09 -** 14400652-6 - IPVA - RENAVAM / EXERC 00844694525/2023 - 178,50 - **MAIKON GONCALVES DE CARVALHO - 064096129-07 -** 14445562-2 - IPVA - RENAVAM / EXERC 00133548635/2024 - 1.385,21 - **MAIKON HERMINIO DOS REIS - 065782619-74 -** 14441212-5 - IPVA - RENAVAM / EXERC 01195709037/2024 - 2.178,21 - **MAIKON LIMA MATOS - 070993669-98 -** 14400485-0 - IPVA - RENAVAM / EXERC 00835723127/2023 - 178,50 - **MAIKON MARCONDES RIBAS - 075785979-81 -** 14408003-3 - IPVA - RENAVAM / EXERC 01281903113/2024 - 5.731,51 - **MAIKON PAULO TAVARES - 047089859-32 -** 14441815-8 - IPVA - RENAVAM / EXERC 01211389208/2024 - 2.118,43 - **MAIKON ROGERIO MARTINS - 053441259-92 -** 14425426-0 - IPVA - RENAVAM / EXERC 01062581641/2024 - 3.989,82 - **MAIKON VASCONCELOS - 028497369-61 -** 14414241-1 - IPVA - RENAVAM / EXERC 01265758465/2024 - 3.665,26 - **MAIKON WILLIAN CHUSTA - 076448809-09 -** 14423492-8 - IPVA - RENAVAM / EXERC 00156581698/2023 - 155,95 - **MAIKON WILLIANS DA CRUZ - 086920799-79 -** 14441638-4 - IPVA - RENAVAM / EXERC 01148103918/2024 - 2.139,73 - **MAIKSA SAMARA PEREIRA - 086129019-44 -** 14441648-1 - IPVA - RENAVAM / EXERC 01044502077/2024 - 2.139,69 - **MAIKSUEL MARTINS GONCALVES DOS SANTOS - 096621509-51 -** 14404279-4 - IPVA - RENAVAM / EXERC 00803263104/2023 - 162,27 - **MAIKY DANIEL ALVES DA SILVA - 100284279-47 -** 14423404-9 - IPVA - RENAVAM / EXERC 01367518005/2023 - 157,54 - **MAIKY WILIANS GOMES DA SILVA - 026061559-55 -** 14431607-0 - IPVA - RENAVAM / EXERC 01114651521/2024 - 2.827,19 - **MAILA MACHADO DE LIMA - 065994559-21 -** 14431393-3 - IPVA - RENAVAM / EXERC 01090025731/2024

- 2.840,59 - **MAILON AUGUSTO VITOR - 064094649-67 -** 14444729-8 - IPVA - RENAVAM / EXERC 00126941300/2024 - 1.705,40 - **MAILSON OLIVEIRA SOUZA - 300559718-06 -** 14440121-2 - IPVA - RENAVAM / EXERC 01008047934/2024 - 2.263,08 - **MAINARA ANA PIMENTEL SOARES - 086985309-07 -** 14444023-4 - IPVA - RENAVAM / EXERC 00393102173/2024 - 1.812,34 - **MAINARA CANEDO DE SENE - 082409009-84 -** 14415354-5 - IPVA - RENAVAM / EXERC 01156232713/2024 - 3.474,75 - **MAIORKI COMERCIO DE PLANTAS LTDA - 18034714/0001-86 -** 14444230-0 - IPVA - RENAVAM / EXERC 00557894930/2024 - 1.776,29 - **MAIQUEL BURKE KUCK - 011574660-95 -** 14399192-0 - IPVA - RENAVAM / EXERC 00833910191/2023 - 181,91 - **MAIQUEL PORTUGAL - 029806199-65 -** 14405059-2 - IPVA - RENAVAM / EXERC 00976815648/2023 - 155,95 - **MAIQUILANE BARRETO DE SOUZA FERREIRA - 028450259-63 -** 14401416-2 - IPVA - RENAVAM / EXERC 00830710302/2023 - 174,01 - **MAIQUISON RODRIGO LEVINSKI MASSANO - 078873489-00 -** 14438719-8 - IPVA - RENAVAM / EXERC 00292415745/2024 - 2.356,47 - **MAIRA CRISTIANE DA SILVA - 062344309-02 -** 14413739-6 - IPVA - RENAVAM / EXERC 01223846668/2024 - 3.755,19 - 14437357-0 - IPVA - RENAVAM / EXERC 01113762583/2024 - 2.473,02 - **MAIRA LUIZA LIMA - 052414229-78 -** 14413827-9 - IPVA - RENAVAM / EXERC 01088092974/2024 - 3.741,36 - **MAIRA MEZZOMO WAGNITZ - 055001719-41 -** 14415757-5 - IPVA - RENAVAM / EXERC 00115335200/2024 - 3.404,30 - **MAIRA MIE HARANO - 307592568-37 -** 14407856-0 - IPVA - RENAVAM / EXERC 01159859091/2024 - 5.835,70 - 14409778-5 - IPVA - RENAVAM / EXERC 00452884160/2024 - 4.858,58 - **MAIRA REGINA CARDOSO LEAL - 027466069-50 -** 14433540-6 - IPVA - RENAVAM / EXERC 01191438292/2024 - 2.676,05 - **MAIRA RIBAS CARNEIRO - 049198099-05 -** 14408599-0 - IPVA - RENAVAM / EXERC 01380316488/2024 - 5.427,54 - **MAIRA RODRIGUES BARBOSA - 043852749-67 -** 14440356-8 - IPVA - RENAVAM / EXERC 01029510137/2024 - 2.242,70 - **MAIRA VANESSA DA CAS - 081277839-19 -** 14441795-0 - IPVA - RENAVAM / EXERC 01148657328/2024 - 2.119,49 - **MAIRDE GONCALVES DA SILVA - 332046089-72 -** 14431346-1 - IPVA - RENAVAM / EXERC 00478329008/2024 - 2.847,16 - **MAIRON FRANCISCO FRANCA BINO - 044669729-07 -** 14427545-4 - IPVA - RENAVAM / EXERC 01255673092/2024 - 3.276,70 - **MAIRON JEAN GONCALVES - 045409759-00 -** 14434303-4 - IPVA - RENAVAM / EXERC 00502458224/2024 - 2.633,30 - **MAIS SABOR ALIMENTOS - LTDA - 14303212/0001-52 -** 14419333-4 - IPVA - RENAVAM / EXERC 00587974672/2024 - 2.333,77 - **MAISA DE ALMEIDA RIBEIRO - 086357779-21 -** 14437251-4 - IPVA - RENAVAM / EXERC 00603276253/2024 - 2.475,23 - **MAISA DURIZOTTI RUTESKI - 058272819-30 -** 14408827-1 - IPVA - RENAVAM / EXERC 01167947336/2024 - 5.311,09 - **MAISA GABRIELA FRACAROLLI MAZZIN - 075939289-77 -** 14426031-7 - IPVA - RENAVAM / EXERC 01400765282/2024 - 3.679,90 - **MAISA TEODORO DA ROCHA - 083536409-70 -** 14443461-7 - IPVA - RENAVAM / EXERC 00123043450/2024 - 1.910,80 - **MAISAA HATEM BARAKAT - 801647109-90 -** 14415095-3 - IPVA - RENAVAM / EXERC 01196359404/2024 - 3.516,48 - **MAITE MELANIA DE CARVALHO 05791123906 - 19268308/0001-40 -** 14416398-2 - IPVA - RENAVAM / EXERC 00499010680/2024 - 3.218,84 - **MAITO EMPREENDIMENTOS LTDA - 07184465/0002-70 -** 14408867-0 - IPVA - RENAVAM / EXERC 01362317605/2024 - 5.298,22 - **MAIZA GABRIELA DOS SANTOS - 090543969-46 -** 14440750-4 - IPVA - RENAVAM / EXERC 01207137747/2024 - 2.214,79 - **MAJO PARTICIPACOES LTDA - 52961021/0001-77 -** 14405961-1 - IPVA - RENAVAM / EXERC 01374819252/2024 - 9.810,21 - **MAK DOLCE CENTRO EDUCACIONAL LTDA - 04930001/0001-96 -** 14409493-0 - IPVA - RENAVAM / EXERC 01156697678/2024 - 4.999,81 - **MAK USA COMERCIO DE MAQUINAS E EQUIPAMENTOS LTDA - EPP - 03162752/0001-47 -** 14412885-0 - IPVA - RENAVAM / EXERC 00228403456/2024 - 3.926,83 - **MAKELY JEANAINA MAIA - 054669459-43 -** 14438609-4 - IPVA - RENAVAM / EXERC 01014033591/2024 - 2.365,21 - **MAKOTO HASHIGUCHI - 710390829-04 -** 14425822-3 - IPVA - RENAVAM / EXERC 01139370860/2024 - 3.780,44 - **MAKYAMA SOCIEDADE INDIVIDUAL DE ADVOCACIA - 46130488/0001-72 -** 14407096-8 - IPVA - RENAVAM / EXERC 01332647100/2024 - 6.521,08 - **MALAGA - CONSULTORIA, EMPREENDIMENTOS E PARTICIPACOES L - 02316323/0001-14 -** 14440851-9 - IPVA - RENAVAM / EXERC 00341978124/2024 - 2.205,25 - **MALULOG TRANSPORTES LTDA - 40096764/0001-47 -** 14423734-0 - IPVA - RENAVAM / EXERC 01378968392/2024 - 10.586,48 - **MALUPOPE CONFECCOES LTDA - 10207500/0001-52 -** 14440338-0 - IPVA - RENAVAM / EXERC 00960847936/2024 - 2.244,65 - **MALVINA CORNACIONI VIANA - 719644879-00 -** 14417389-9 - IPVA - RENAVAM / EXERC 01245862550/2024 - 2.965,16 - **MALVINA GRAD - 762321079-34 -** 14430481-0 - IPVA - RENAVAM / EXERC 01039275300/2024 - 2.923,45 - **MAMEDES BUTTURE - 436139269-20 -** 14411503-1 - IPVA - RENAVAM / EXERC 01303119770/2024 - 4.261,78 - **MAMUTI CONFEITARIA LTDA - 21975880/0001-91 -** 14438511-0 - IPVA - RENAVAM / EXERC 01074107001/2024 - 2.372,19 - **MANACESAR LOPES DOS SANTOS - 747439029-91 -** 14405760-0 - IPVA - RENAVAM / EXERC 01160981458/2024 - 11.918,75 - **MANASSES SCHUINDT - 680682398-04 -** 14425686-7 - IPVA - RENAVAM / EXERC 01076955824/2024 - 3.852,23 - **MANCHUR & CIA LTDA - 78068491/0001-08 -** 14424368-4 - IPVA - RENAVAM / EXERC 01230996050/2024 - 4.856,90 - **MANOEL ALEXANDRE MARCOLINO - 036875929-60 -** 14420153-1 - IPVA - RENAVAM / EXERC 00191329657/2024 - 2.017,53 - **MANOEL ALEXANDRE RODRIGUES DE MELLO - 083969869-08 -** 14442239-2 - IPVA - RENAVAM / EXERC 01079763020/2024 - 2.061,51 - **MANOEL ALEXANDRE SCHERNOSKI RIBAS - 452019009-68 -** 14406147-0 - IPVA - RENAVAM / EXERC 01245762076/2024 - 8.686,31 - **MANOEL ALVES DE ARAUJO - 000452389-01 -** 14398323-4 - IPVA - RENAVAM / EXERC 00873150961/2023 - 189,26 - **MANOEL ALVES FERREIRA - 907798001-68 -** 14420745-9 - IPVA - RENAVAM / EXERC 00878713913/2023 - 250,87 - **MANOEL ANGELO SCHRAM - 470724079-87 -** 14403083-4 - IPVA - RENAVAM / EXERC 00215673107/2023 - 169,48 - **MANOEL ANTONIO ALVES MOURA - 501423300-78 -** 14414688-3 - IPVA - RENAVAM / EXERC 01292209000/2024 - 3.583,05 - **MANOEL ANTONIO DE CARVALHO - 305407479-04 -** 14444955-0 - IPVA - RENAVAM / EXERC 00929294432/2024 - 1.631,25 - **MANOEL ANTONIO RODRIGUES - 244199909-53 -** 14443313-0 - IPVA - RENAVAM / EXERC 01130652693/2024 - 1.932,13 - **MANOEL ANTUNES PERASI - 016760790-17 -** 14436701-4 - IPVA - RENAVAM / EXERC 01020066234/2024 - 2.495,18 - **MANOEL APARECIDO PARRA - 205425939-04 -** 14440358-4 - IPVA - RENAVAM / EXERC 01125369016/2024 - 2.242,64 - **MANOEL BARBOZA LIAL - 237805849-72 -** 14438005-3 - IPVA - RENAVAM / EXERC 01194434417/2024 - 2.416,76 - **MANOEL BELARMINO DE MELO - 465651839-53 -** 14422566-0 - IPVA - RENAVAM / EXERC 00848028503/2023 - 174,01 - **MANOEL BOMFIM DE JESUS CONCEICAO - 683774795-91 -** 14429039-9 - IPVA - RENAVAM / EXERC 01069400260/2024 - 3.062,19 - **MANOEL CAETANO GOMES - 568165378-15 -** 14431319-4 - IPVA - RENAVAM / EXERC 01273113176/2024 - 2.848,08 - **MANOEL CARLOS MARCON - 746945029-72 -** 14401626-2 - IPVA - RENAVAM / EXERC 00840841043/2023 - 174,01 - **MANOEL CARLOS MONTEIRO EIRELI ME - 10696759/0001-04 -** 14442149-3 - IPVA - RENAVAM / EXERC 00357441290/2024 - 2.071,57 - **MANOEL CASTRO TAVARES - 618862622-68 -** 14396115-0 - IPVA - RENAVAM / EXERC 00856265861/2023 - 257,64 - **MANOEL CLARINDO DE SOUZA - 283582289-53 -** 14433818-9 - IPVA - RENAVAM / EXERC 00462987256/2024 - 2.663,81 - **MANOEL CLAUDIANO - 631729256-68 -** 14402081-2 - IPVA - RENAVAM / EXERC 00859169693/2023 - 172,12 - **MANOEL CRISTOVAO COELHO - 604419339-04 -** 14434267-4 - IPVA - RENAVAM / EXERC 00868839710/2024 - 2.634,60 - **MANOEL DE JESUS CARVALHO - 349598071-72 -** 14433145-1 - IPVA - RENAVAM / EXERC 00908873190/2024 - 2.715,68 - **MANOEL DE OLIVEIRA - 183194249-68 -** 14397556-8 - IPVA - RENAVAM / EXERC 00891546952/2023 - 206,07 - **MANOEL DE SOUZA - 003672659-15 -** 14416074-6 - IPVA - RENAVAM / EXERC 01184089946/2024 - 3.327,86 - **MANOEL DE SOUZA FILHO - 467763629-04 -** 14433764-6 - IPVA - RENAVAM / EXERC 01058431592/2024 - 2.665,20 - **MANOEL DE SOUZA SALOMAO - 955258239-34 -** 14400326-8 - IPVA - RENAVAM / EXERC 00824950879/2023 - 178,50 - **MANOEL DOS SANTOS - 906102299-15 -** 14438019-3 - IPVA - RENAVAM / EXERC 01191452600/2024 - 2.416,76 - **MANOEL DOS SANTOS FILHO - 617216979-34 -** 14438135-1 - IPVA - RENAVAM / EXERC 00483379239/2024 - 2.407,04 - **MANOEL FERNANDES DOS SANTOS PEREIRA - 067354399-45 -** 14407787-3 - IPVA - RENAVAM / EXERC 01277186763/2024 - 5.920,44 - **MANOEL FERNANDES VIEIRA - 277748139-34 -** 14418438-6 - IPVA - RENAVAM / EXERC 00459020218/2024 - 2.633,30 - **MANOEL FERREIRA - 631659029-68 -** 14432663-6 - IPVA - RENAVAM / EXERC 01073931452/2024 - 2.741,82 - **MANOEL FLORENTINO DE SOUZA - 341522704-97 -** 14399005-2 - IPVA - RENAVAM / EXERC 00851229921/2023 - 183,45 - **MANOEL GOMES DA SILVA - 040122208-02 -** 14415647-1 - IPVA - RENAVAM / EXERC 01375737322/2024 - 3.420,60 - **MANOEL GONCALVES DE OLIVEIRA NETO - 062022319-71 -** 14412932-6 - IPVA - RENAVAM / EXERC 01001164560/2024 - 3.924,11 - **MANOEL HENRIQUE MENDONCA - 111169669-13 -** 14437309-0 - IPVA - RENAVAM / EXERC 00509947905/2024 - 2.475,23 - **MANOEL HENRIQUE RIBEIRO DA SILVA - 068017779-55 -** 14398249-1 - IPVA - RENAVAM / EXERC 00864371713/2023 - 189,26 - **MANOEL JOAQUIM HENRIQUES ROSAS - 392214319-91 -** 14421372-6 - IPVA - RENAVAM / EXERC 00420863281/2023 - 197,92 - **MANOEL JOSE DE AGUIAR - 036500639-48 -** 14433777-8 - IPVA - RENAVAM / EXERC 00329426206/2024 - 2.663,81 - **MANOEL JOSE DE MELLO - 200860679-15 -** 14431294-5 - IPVA - RENAVAM / EXERC 01194043914/2024 - 2.850,12 - **MANOEL LOPES DA SILVA - 017115569-63 -** 14413137-1 - IPVA - RENAVAM / EXERC 01264303286/2024 - 3.889,96 - **MANOEL LOURENCO FERREIRA LTDA - 36179330/0001-33 -** 14424162-2 - IPVA - RENAVAM / EXERC 01351272028/2024 - 5.170,74 - **MANOEL MALAQUIAS RIBEIRO - 067501939-78 -** 14401691-2 - IPVA - RENAVAM / EXERC 00840780001/2023 - 174,01 - **MANOEL MESSIAS AMANCIO - 003503769-56 -** 14433239-3 - IPVA - RENAVAM / EXERC 00479459649/2024 - 2.706,71 - **MANOEL NATALINO DA SILVA - 599334029-00 -** 14399827-4 - IPVA - RENAVAM / EXERC 00877528012/2023 - 178,50 - **MANOEL PAULO DE FRANCA - 401411959-91 -** 14421839-6 - IPVA - RENAVAM / EXERC 00878866485/2023 - 183,45 - **MANOEL PEDRO DO NASCIMENTO FILHO - 609018451-91 -** 14420773-4 - IPVA - RENAVAM / EXERC 00966822498/2023 - 245,77 - **MANOEL PEREIRA DE JESUS - 619235671-87 -** 14398129-0 - IPVA - RENAVAM / EXERC 00864132530/2023 - 189,26 - **MANOEL PONTES DA SILVA - 911570809-87 -** 14400842-1 - IPVA - RENAVAM / EXERC 01014361106/2023 - 178,24 - **MANOEL POYER DE ALMEIDA - 073198559-17 -** 14419037-8 - IPVA - RENAVAM / EXERC 01138821931/2024 - 2.438,90 - **MANOEL RIBEIRO DE MELO - 326291929-20 -** 14404008-2 - IPVA - RENAVAM / EXERC 00798275332/2023 - 162,27 - **MANOEL RICARDO DA SILVA - 733416069-04 -** 14417544-1 - IPVA - RENAVAM / EXERC 01259242606/2024 - 2.928,62 - **MANOEL RODRIGUES DOS SANTOS - 870131509-91 -** 14422828-6 - IPVA - RENAVAM / EXERC 00877239835/2023 - 172,12 - **MANOEL SABADIN DE LARA SOBRINHO - 275045229-53 -** 14422359-4 - IPVA - RENAVAM / EXERC 00844422274/2023 - 178,50 - **MANOEL SADI ELIAS DO NASCIMENTO - 448051879-72 -** 14437577-7 - IPVA - RENAVAM / EXERC 00888062540/2024 - 2.458,32 - **MANOEL SOARES DOS SANTOS - 325031999-68 -** 14403565-8 - IPVA - RENAVAM / EXERC 00589058061/2023 - 162,34 - **MANOEL SOUZA FERREIRA - 039708269-00 -** 14404278-6 - IPVA - RENAVAM / EXERC 00819828092/2023 - 162,27 - **MANOEL SOUZA SANTOS - 371483629-20 -** 14414857-6 - IPVA - RENAVAM / EXERC 00539217581/2024 - 3.558,24 - **MANOEL VEREILDO VASCONCELOS - 018264699-82 -** 14441759-3 - IPVA - RENAVAM / EXERC 01131487947/2024 - 2.122,96 - **MANOEL VIEIRA DE LIMA - 011876949-91 -** 14402396-0 - IPVA - RENAVAM / EXERC 00811802540/2023 - 170,95 - **MANOEL VITOR TOME DA SILVEIRA - 063004399-09 -** 14443521-4 - IPVA - RENAVAM / EXERC 00252775244/2024 - 1.900,70 - **MANOELA CAROLINA SCHARAIBER PEDROSO - 048518139-88 -** 14402357-9 - IPVA - RENAVAM / EXERC 00818073454/2023 - 170,95 - **MANOELA STIVAL KWIATKOWSKI - 093694709-80 -** 14429652-4 - IPVA - RENAVAM / EXERC 01396174076/2024 - 2.999,79 - **MANOELA BETTEGA ARAUJO - 088426589-79 -** 14431560-0 - IPVA - RENAVAM / EXERC 01205552283/2024 - 2.832,65 - **MANOELA CARNEIRO DE MELLO - 007606159-00 -** 14426268-9 - IPVA - RENAVAM / EXERC 01281766116/2024 - 3.578,58 - **MANOELA CARVALHO GARCIA - 043307589-97 -** 14407599-4 - IPVA - RENAVAM / EXERC 01385296183/2024 - 6.041,70 - **MANOELA SOARES SANT ANA - 228776198-50 -** 14416288-9 - IPVA - RENAVAM / EXERC 01250988613/2024 - 3.250,91

Diário Oficial Certificado Digitalmente
O Departamento de Imprensa Oficial do Estado do Paraná, de garantia de autenticidade deste documento, desde que visualizado através do site http://www.imprensaoficial.pr.gov.br

- **MANP COMERCIAL LTDA - 41761769/0001-00 -** 14429129-8 - IPVA - RENAVAM / EXERC 01139848850/2024 - 3.052,01 - **MANUEL LIMA DA SILVA - 456611979-34 -** 14417363-5 - IPVA - RENAVAM / EXERC 00151995214/2024 - 2.970,78 - **MANUEL LUIZ DOS SANTOS - 779857539-15 -** 14444577-5 - IPVA - RENAVAM / EXERC 00892945150/2024 - 1.720,05 - **MANUEL MESSIAS MIRANDA FREITAS - 048161119-30 -** 14421592-3 - IPVA - RENAVAM / EXERC 00850041996/2023 - 189,26 - **MANUEL MOACIR DE FARIAS CHAVES FILHO - 122074033-00 -** 14412770-6 - IPVA - RENAVAM / EXERC 01004485333/2024 - 3.950,97 - **MANUELE COSTA SOUZA DA SILVA - 076989959-50 -** 14416917-4 - IPVA - RENAVAM / EXERC 00254787274/2024 - 3.062,24 - 14439476-3 - IPVA - RENAVAM / EXERC 00457063602/2024 - 2.298,12 - **MANUELE MARIA FRITZEN - 036226749-97 -** 14416373-7 - IPVA - RENAVAM / EXERC 00595841031/2024 - 3.224,87 - **MANUELLA BALLIANA MACIEL - 031080659-39 -** 14434401-4 - IPVA - RENAVAM / EXERC 01043087688/2024 - 2.629,78 - **MANUELLA BATISTA QUEIROZ FANTIN - 100274629-94 -** 14434883-4 - IPVA - RENAVAM / EXERC 01073894760/2024 - 2.605,01 - **MAOG - CARGAS E DESCARGAS - LTDA - 41910606/0001-41 -** 14427760-0 - IPVA - RENAVAM / EXERC 01173801488/2024 - 3.235,60 - **MAQ COMERCIO DE VEICULOS LTDA - 43490784/0001-96 -** 14441098-0 - IPVA - RENAVAM / EXERC 01140456960/2024 - 2.181,92 - **MAQ COMPANY COMERCIO E MANUTENCAO DE MAQUINAS EIRELI-ME - 14736498/0001-60 -** 14428691-0 - IPVA - RENAVAM / EXERC 01100020281/2024 - 3.112,99 - **MAQ POL PISOS INDUSTRIAIS LTDA - ME - 14193230/0001-29 -** 14419727-5 - IPVA - RENAVAM / EXERC 00498002381/2024 - 2.189,21 - **MAQUELI SANCHES DE CARVALHO - 066691859-79 -** 14402100-2 - IPVA - RENAVAM / EXERC 00860015912/2023 - 172,12 - **MARA FRANCIELI MICHALICHEN - 061325859-23 -** 14423229-1 - IPVA - RENAVAM / EXERC 00799904678/2023 - 162,27 - **MARA CRISTINA DE SOUZA FRANCA - 921516049-34 -** 14434413-8 - IPVA - RENAVAM / EXERC 01089025634/2024 - 2.628,73 - **MARA CRISTINA LAURIANO ALVES - 565685099-49 -** 14402149-5 - IPVA - RENAVAM / EXERC 00873322606/2023 - 172,12 - **MARA CRISTINA LIBERATO MARINHO MARTINS - 322330949-72 -** 14410967-8 - IPVA - RENAVAM / EXERC 01295437314/2024 - 4.422,42 - **MARA DA SILVA SANTANA - 711123919-91 -** 14411159-1 - IPVA - RENAVAM / EXERC 00914145177/2024 - 4.362,61 - **MARA DE JESUS MACHADO - 077339399-41 -** 14404682-0 - IPVA - RENAVAM / EXERC 00879223731/2023 - 161,02 - **MARA DOLORES DIAS - 062216929-70 -** 14403883-5 - IPVA - RENAVAM / EXERC 00812010795/2023 - 162,27 - **MARA GANINI DA SILVA - 034738159-69 -** 14403769-3 - IPVA - RENAVAM / EXERC 00808717049/2023 - 162,27 - **MARA HELENA ESPER - 519134619-04 -** 14412534-7 - IPVA - RENAVAM / EXERC 01196487020/2024 - 4.016,57 - **MARA LIANA DOS SANTOS FERREIRA - 005530899-60 -** 14408101-3 - IPVA - RENAVAM / EXERC 01281332221/2024 - 5.645,79 - **MARA LUCIA DOS SANTOS - 005331009-84 -** 14401851-6 - IPVA - RENAVAM / EXERC 01254321788/2023 - 173,98 - **MARA LUCIANI LACOSKI - 696786189-15 -** 14423777-3 - IPVA - RENAVAM / EXERC 01233198618/2024 - 8.267,32 - **MARA NEIVA NUNES VELHO - 698245509-25 -** 14415105-4 - IPVA - RENAVAM / EXERC 01196704977/2024 - 3.516,48 - **MARA REGINA MARTINS - 700245539-72 -** 14408991-0 - IPVA - RENAVAM / EXERC 01372916498/2024 - 5.248,39 - **MARA ROSA ELIBIO - 980737379-49 -** 14430540-0 - IPVA - RENAVAM / EXERC 00498800776/2024 - 2.915,16 - **MARA ROSANA MACEDO MACHADO - 979962209-30 -** 14402162-2 - IPVA - RENAVAM / EXERC 00232262292/2023 - 171,64 - **MARA SARAIVA DOS SANTOS - 035693049-14 -** 14397885-0 - IPVA - RENAVAM / EXERC 00846183129/2023 - 198,37 - **MARA TACIELE LUTZ - 045036959-59 -** 14417082-2 - IPVA - RENAVAM / EXERC 01358670010/2024 - 3.032,20 - **MARA TEREZINHA DE OLIVEIRA - 523247889-34 -** 14416424-5 - IPVA - RENAVAM / EXERC 01014751516/2024 - 3.210,67 - **MARA VANESSA FREITAS - 040354899-30 -** 14440768-7 - IPVA - RENAVAM / EXERC 01119290772/2024 - 2.210,47 - **MARA WEIRICH DE OLIVEIRA - 014591139-00 -** 14430463-2 - IPVA - RENAVAM / EXERC 01053682384/2024 - 2.923,45 - **MARACAVEL LONDRINA CAMINHOES -EIRELI - 14322891/0001-07 -** 14433023-4 - IPVA - RENAVAM / EXERC 00868977837/2024 - 2.726,09 - **MARACILENE APARECIDA GUIMARAES PINHEIRO - 051822569-06 -** 14429701-6 - IPVA - RENAVAM / EXERC 01235299918/2024 - 2.994,78 - **MARAFON CONSTRUTORA LTDA - 75211631/0001-59 -** 14442731-9 - IPVA - RENAVAM / EXERC 00534330460/2024 - 2.010,43 - **MARAIZA ALVES FREITAS - 341109708-65 -** 14426937-3 - IPVA - RENAVAM / EXERC 01237904789/2024 - 3.362,82 - **MARAMAR ANTONIA GAVRON - 497926109-44 -** 14438479-2 - IPVA - RENAVAM / EXERC 00138929840/2024 - 2.376,35 - **MARAVALHAS FRAMA LTDA - 10859701/0001-34 -** 14420341-0 - IPVA - RENAVAM / EXERC 01043140872/2024 - 1.931,20 - **MARAZUL ALIMENTOS EIRELI ME - 06231205/0001-64 -** 14406326-0 - IPVA - RENAVAM / EXERC 01262649312/2024 - 8.022,42 - **MARCAL DE ARAUJO - 874477979-87 -** 14417867-0 - IPVA - RENAVAM / EXERC 00993198783/2024 - 2.823,46 - **MARCAL EWERTON DUDEQUE - 469332397-72 -** 14426759-1 - IPVA - RENAVAM / EXERC 00529541696/2024 - 3.391,53 - **MARCAL GUERREIRO DO AMARAL CAMPOS FILHO - 809559919-00 -** 14420067-5 - IPVA - RENAVAM / EXERC 00419397043/2024 - 2.069,05 - **MARCAL MOTTA DE MELLO - 749509409-53 -** 14408105-6 - IPVA - RENAVAM / EXERC 01214000395/2024 - 5.645,19 - **MARCCUS VINICCIUS CARVALHO ADAMZUK - 075612849-85 -** 14418390-8 - IPVA - RENAVAM / EXERC 01164401006/2024 - 2.641,01 - **MARCEL ALMEIDA DA FONSECA - 070053099-10 -** 14431699-1 - IPVA - RENAVAM / EXERC 00993895298/2024 - 2.823,46 - **MARCEL CARLOS NIEUWENHOFF DA SILVA - 072537479-92 -** 14413723-0 - IPVA - RENAVAM / EXERC 01242956830/2024 - 3.759,75 - **MARCEL DO ROSARIO BARROS - 081217839-41 -** 14421605-9 - IPVA - RENAVAM / EXERC 00847016595/2023 - 189,26 - **MARCEL EDUARDO CUNICO BACH - 033099909-58 -** 14427805-4 - IPVA - RENAVAM / EXERC 01054376490/2024 - 3.228,62 - **MARCEL FOGACA - 020442039-36 -** 14424966-6 - IPVA - RENAVAM / EXERC 01030106522/2024 - 4.296,41 - **MARCEL JULIANO DE ALMEIDA - 003927649-03 -** 14412933-4 - IPVA - RENAVAM / EXERC 00705701220/2024 - 3.924,11 - **MARCEL MARCELINO DE SOUZA - 108621389-06 -** 14430806-9 - IPVA - RENAVAM / EXERC 01075112629/2024 - 2.894,86 - **MARCEL PORTELA GIL - 035016009-09 -** 14428179-9 - IPVA - RENAVAM / EXERC 00593900944/2024 - 3.165,65 - **MARCEL RICARDO NOGUEIRA DE OLIVEIRA - 048361609-52 -** 14432793-4 - IPVA - RENAVAM / EXERC 00479629811/2024 - 2.739,17 - **MARCEL RODRIGO CORDEIRO - 033099939-73 -** 14415195-0 - IPVA - RENAVAM / EXERC 01210380002/2024 - 3.505,17 - **MARCEL RODRIGUES DA SILVA - 040459749-11 -** 14396984-3 - IPVA - RENAVAM / EXERC 00944838839/2023 - 219,36 - **MARCEL SANTOS ARENDT - 043844069-24 -** 14438317-6 - IPVA - RENAVAM / EXERC 01165954939/2024 - 2.391,42 - **MARCEL VINICIUS SANTOS - 065257209-07 -** 14399633-6 - IPVA - RENAVAM / EXERC 00830376089/2023 - 178,50 - **MARCELA CARINA FERNANDES RODRIGUES - 069489949-62 -** 14401451-0 - IPVA - RENAVAM / EXERC 00834824647/2023 - 174,01 - **MARCELA CAROLINA PEREIRA SILVA - 078131699-56 -** 14436931-9 - IPVA - RENAVAM / EXERC 00322788676/2024 - 2.484,71 - **MARCELA ANDRIOLI CASERTA MACHADO - 708102301-00 -** 14420062-4 - IPVA - RENAVAM / EXERC 01065807799/2024 - 2.070,72 - **MARCELA APARECIDA BATISTA PEREIRA - 034529599-45 -** 14435050-2 - IPVA - RENAVAM / EXERC 01005070285/2024 - 2.593,09 - **MARCELA CALIQUIO MATHIAS - 035980249-40 -** 14443469-2 - IPVA - RENAVAM / EXERC 01125156276/2024 - 1.910,71 - **MARCELA CERON DE MELLO GONCALVES - 059887769-06 -** 14442104-3 - IPVA - RENAVAM / EXERC 00457321415/2024 - 2.077,00 - **MARCELA CORREIA - 064790879-41 -** 14435680-2 - IPVA - RENAVAM / EXERC 00195003950/2024 - 2.549,99 - **MARCELA CRISTINA MENDES DA SILVA - 049859529-31 -** 14405275-7 - IPVA - RENAVAM / EXERC 00453976891/2023 - 154,19 - **MARCELA DE OLIVEIRA TABORDA - 060232739-39 -** 14425668-9 - IPVA - RENAVAM / EXERC 01235184215/2024 - 3.862,39 - **MARCELA DE SIQUEIRA DOS SANTOS - 066274649-00 -** 14439950-1 - IPVA - RENAVAM / EXERC 00916960706/2024 - 2.270,30 - **MARCELA DOS SANTOS ROCHA - 040242849-83 -** 14423272-0 - IPVA - RENAVAM / EXERC 00808592505/2023 - 162,27 - **MARCELA DUARTE PINTO SANTOS - 061754439-50 -** 14414654-9 - IPVA - RENAVAM / EXERC 01379475527/2024 - 3.585,38 - **MARCELA FERNANDA DE CARVALHO ALVARENGA - 065626879-42 -** 14417042-3 - IPVA - RENAVAM / EXERC 01166887690/2024 - 3.036,02 - **MARCELA GIOVANA ROMANI - 075775429-54 -** 14428414-3 - IPVA - RENAVAM / EXERC 01087917570/2024 - 3.140,54 - **MARCELA GODOI PACIFICO - 065798879-07 -** 14422187-7 - IPVA - RENAVAM / EXERC 00831956534/2023 - 178,50 - **MARCELA GOMES BELO - 009991299-61 -** 14401381-6 - IPVA - RENAVAM / EXERC 00843831243/2023 - 174,01 - **MARCELA GONCALVES CUNHA NEGRI - 043557499-08 -** 14410740-3 - IPVA - RENAVAM / EXERC 01051559224/2024 - 4.491,65 - **MARCELA MARCAL ALVES PINTO - 085850159-77 -** 14436835-5 - IPVA - RENAVAM / EXERC 01159106700/2024 - 2.492,28 - **MARCELA REGINA DOS SANTOS - 907092849-34 -** 14403921-1 - IPVA - RENAVAM / EXERC 00798143649/2023 - 162,27 - **MARCELA SEDLACEK - 075883149-82 -** 14426917-9 - IPVA - RENAVAM / EXERC 01160836709/2024 - 3.365,00 - **MARCELA SUSAN DO ROSARIO - 108691309-43 -** 14403221-7 - IPVA - RENAVAM / EXERC 00842548360/2023 - 168,97 - **MARCELA VALERIA MAGON - 904646729-53 -** 14442468-9 - IPVA - RENAVAM / EXERC 01347865397/2024 - 2.037,51 - **MARCELINO BATISTA DE SOUZA - 223899418-18 -** 14420984-2 - IPVA - RENAVAM / EXERC 00913357774/2023 - 219,36 - **MARCELINO BRAZ DA CUNHA - 443629949-04 -** 14435283-1 - IPVA - RENAVAM / EXERC 00453053530/2024 - 2.575,19 - **MARCELINO CORDEIRO DA LUZ - 056307839-12 -** 14437129-1 - IPVA - RENAVAM / EXERC 00478287380/2024 - 2.479,71 - **MARCELINO DA SILVA MERISO - 048293869-24 -** 14426022-8 - IPVA - RENAVAM / EXERC 00326331565/2024 - 3.684,86 - 14434570-3 - IPVA - RENAVAM / EXERC 00128613696/2024 - 2.619,35 - **MARCELINO DE JESUS DOMINGUES - 065791269-73 -** 14445235-6 - IPVA - RENAVAM / EXERC 00205479871/2024 - 1.551,87 - **MARCELINO SOARES - 055899319-24 -** 14434271-2 - IPVA - RENAVAM / EXERC 01093824260/2024 - 2.634,46 - **MARCELINO TADAO OGASSAWARA - 765864309-25 -** 14437359-6 - IPVA - RENAVAM / EXERC 01117756510/2024 - 2.473,02 - **MARCELL HONORIO CORDEIRO - 051923219-48 -** 14422445-0 - IPVA - RENAVAM / EXERC 00846907895/2023 - 178,50 - **MARCELL PONTES DO ROSARIO RIBEIRO - 003673509-47 -** 14406689-8 - IPVA - RENAVAM / EXERC 01264933921/2024 - 7.097,39 - **MARCELLA ALVES SINHORINI PRIMO - 055354959-64 -** 14420352-6 - IPVA - RENAVAM / EXERC 00133665640/2024 - 1.923,66 - **MARCELLA FELIPE SANTIN - 418848008-40 -** 14406191-8 - IPVA - RENAVAM / EXERC 01377421470/2024 - 8.529,46 - **MARCELLE ANDREA PRADO - 038983329-00 -** 14435847-3 - IPVA - RENAVAM / EXERC 00399241566/2024 - 2.539,60 - **MARCELLE MARIA AURELIANO DE FARIA - 037997339-14 -** 14414094-0 - IPVA - RENAVAM / EXERC 00591052750/2024 - 3.687,45 - **MARCELLI CLIVATI - 122861899-27 -** 14412645-9 - IPVA - RENAVAM / EXERC 01384606197/2024 - 3.987,74 - **MARCELLO ANTONIO BETTONE - 114671948-59 -** 14415291-3 - IPVA - RENAVAM / EXERC 01398314193/2024 - 3.485,48 - 14428581-6 - IPVA - RENAVAM / EXERC 01093116096/2024 - 3.120,22 - **MARCELLO CATALDI - 143025218-99 -** 14416810-0 - IPVA - RENAVAM / EXERC 00922592713/2024 - 3.099,62 - **MARCELLO CHARLES MARTINS - 754127059-87 -** 14400087-0 - IPVA - RENAVAM / EXERC 00827262140/2023 - 178,50 - **MARCELLO DA COSTA - 125730499-22 -** 14429321-5 - IPVA - RENAVAM / EXERC 00527922609/2024 - 3.034,08 - **MARCELLO ERICK BONFIM - 024719749-10 -** 14427164-5 - IPVA - RENAVAM / EXERC 01026012314/2024 - 3.328,29 - **MARCELLO KAZUYOSHI TANABE - 029908139-77 -** 14426230-1 - IPVA - RENAVAM / EXERC 00121435709/2024 - 3.604,33 - **MARCELLO OLSEN - 401846849-00 -** 14424204-1 - IPVA - RENAVAM / EXERC 01171162518/2024 - 5.082,60 - **MARCELLO SODA - 145769838-22 -** 14424745-0 - IPVA - RENAVAM / EXERC 01294775879/2024 - 4.473,90 - **MARCELLO TRAJANO DA ROCHA - 720801329-20 -** 14410395-5 - IPVA - RENAVAM / EXERC 01094375621/2024 - 4.629,96 - **MARCELLUS HENRIQUE ALBUQUERQUE FAIS - 529659102-04 -** 14407429-7 - IPVA - RENAVAM / EXERC 00495249424/2024 - 6.174,75 - **MARCELLY ARAUJO ROTTA - 093417859-36 -** 14408728-3 - IPVA - RENAVAM / EXERC 01365137977/2024 - 5.363,31 - **MARCELO APARECIDO LEITE - 024414199-19 -** 14440649-4 - IPVA - RENAVAM / EXERC 01203706291/2024 - 2.220,45 - **MARCELO DUARTE XAVIER - 037268709-11 -** 14439740-1 - IPVA - RENAVAM / EXERC 01287100942/2024 - 2.281,02 - **MARCELO FERREIRA QUINES - 485673532-20 -** 14420154-0 - IPVA - RENAVAM / EXERC 01087297572/2024

- 2.016,92 - **MARCELO IESBICK DE AZAMBUJA - 023750730-70 -** 14407533-1 - IPVA - RENAVAM / EXERC 01138276143/2024 - 6.082,58 - **MARCELO ROBERTO DA SILVA - 061021969-37 -** 14426211-5 - IPVA - RENAVAM / EXERC 00498685527/2024 - 3.606,54 - **MARCELO A. GOMES FERRAMENTAS E ACESSORIOS DE MOVEIS - 29432470/0001-06 -** 14433985-1 - IPVA - RENAVAM / EXERC 01318227000/2024 - 2.650,96 - **MARCELO ACASIO DE OLIVEIRA - 036103139-43 -** 14411806-5 - IPVA - RENAVAM / EXERC 00508258090/2024 - 4.169,36 - **MARCELO ADRIANO CECCON - 025802149-76 -** 14437360-0 - IPVA - RENAVAM / EXERC 01139357937/2024 - 2.473,02 - **MARCELO AFONSO CARNIELLI - 606709249-20 -** 14427893-3 - IPVA - RENAVAM / EXERC 01102958481/2024 - 3.223,07 - **MARCELO AKIO OHKUBO GENERO - 056332329-92 -** 14414482-1 - IPVA - RENAVAM / EXERC 01119553579/2024 - 3.618,66 - 14440667-2 - IPVA - RENAVAM / EXERC 01211823609/2024 - 2.220,45 - **MARCELO ALECSANDRO FERIAN - 007597539-46 -** 14411803-0 - IPVA - RENAVAM / EXERC 00479087393/2024 - 4.169,36 - **MARCELO ALESSANDRO VALARINI - 023095069-82 -** 14406593-0 - IPVA - RENAVAM / EXERC 01299850100/2024 - 7.359,43 - **MARCELO ALEXANDRE CORDEIRO MORO - 008841499-00 -** 14411248-2 - IPVA - RENAVAM / EXERC 01337807629/2024 - 4.328,85 - **MARCELO ALEXANDRE DE LIMA ABREU - 875506369-15 -** 14429071-2 - IPVA - RENAVAM / EXERC 01112098264/2024 - 3.059,44 - **MARCELO ALEXANDRE GOMES - 009412676-36 -** 14443119-7 - IPVA - RENAVAM / EXERC 00508843260/2024 - 1.957,58 - **MARCELO ALEXANDRE MARQUES - 663278069-53 -** 14414071-0 - IPVA - RENAVAM / EXERC 00590133918/2024 - 3.696,84 - **MARCELO ALEXANDRE RIBEIRO - 043565379-20 -** 14429442-4 - IPVA - RENAVAM / EXERC 01027627010/2024 - 3.018,91 - **MARCELO ALMEIDA DE OLIVEIRA - 030043169-43 -** 14439060-1 - IPVA - RENAVAM / EXERC 00504274392/2024 - 2.337,89 - **MARCELO ALVES - 030178689-58 -** 14423691-2 - IPVA - RENAVAM / EXERC 00495120677/2023 - 147,61 - **MARCELO ALVES - 343052878-03 -** 14403226-8 - IPVA - RENAVAM / EXERC 01110574409/2023 - 168,86 - **MARCELO ALVES - 088156559-80 -** 14431029-2 - IPVA - RENAVAM / EXERC 01222675649/2024 - 2.870,32 - **MARCELO ALVES DA SILVA - 695902309-20 -** 14422946-0 - IPVA - RENAVAM / EXERC 00877401861/2023 - 170,95 - **MARCELO ALVES DAVID - 052202359-23 -** 14396474-4 - IPVA - RENAVAM / EXERC 00881081027/2023 - 231,39 - **MARCELO ALVES DE OLIVEIRA - 045641359-61 -** 14429762-8 - IPVA - RENAVAM / EXERC 00252349261/2024 - 2.991,30 - **MARCELO ALVES DE OLIVEIRA - 024780861-07 -** 14424366-8 - IPVA - RENAVAM / EXERC 00340978791/2024 - 4.858,58 - **MARCELO ALVES DE SOUZA - 267408278-00 -** 14431080-2 - IPVA - RENAVAM / EXERC 00334069939/2024 - 2.864,77 - **MARCELO ALVES DE SOUZA - 037998234-09 -** 14416644-2 - IPVA - RENAVAM / EXERC 01330288138/2024 - 3.140,46 - **MARCELO ALVES DUTRA - 006796189-45 -** 14433084-6 - IPVA - RENAVAM / EXERC 00340505052/2024 - 2.722,85 - **MARCELO ALVES FERREIRA - 091777584-80 -** 14424654-3 - IPVA - RENAVAM / EXERC 01345573968/2024 - 4.522,19 - **MARCELO AMARAL DA SILVA - 069397129-09 -** 14442438-7 - IPVA - RENAVAM / EXERC 00466750846/2024 - 2.038,23 - **MARCELO ANDRE GUDER - 016220189-31 -** 14442615-0 - IPVA - RENAVAM / EXERC 00158191412/2024 - 2.017,53 - **MARCELO ANDRE LIMA - 257737618-90 -** 14412665-3 - IPVA - RENAVAM / EXERC 01122887750/2024 - 3.979,17 - **MARCELO ANTONIO ALVES - 042268319-18 -** 14402957-7 - IPVA - RENAVAM / EXERC 00808743910/2023 - 170,95 - **MARCELO ANTONIO DA SILVA - 261002138-00 -** 14420969-9 - IPVA - RENAVAM / EXERC 00926953168/2023 - 219,36 - **MARCELO ANTONIO PENTEADO - 009611219-04 -** 14441491-8 - IPVA - RENAVAM / EXERC 01355407050/2024 - 2.163,12 - **MARCELO APARECIDO DA SILVA - 015638699-26 -** 14409505-7 - IPVA - RENAVAM / EXERC 01184751630/2024 - 4.998,79 - **MARCELO APARECIDO FERRARI - 984684139-68 -** 14415981-0 - IPVA - RENAVAM / EXERC 00479471720/2024 - 3.354,64 - **MARCELO APARECIDO LIBERATI - 864637489-00 -** 14408585-0 - IPVA - RENAVAM / EXERC 01404130451/2024 - 5.443,62 - **MARCELO APARECIDO PANSANATO - 273938098-42 -** 14437225-5 - IPVA - RENAVAM / EXERC 01321257870/2024 - 2.477,38 - **MARCELO APARECIDO TOLEDO - 041961529-61 -** 14440830-6 - IPVA - RENAVAM / EXERC 00420143386/2024 - 2.205,25 - **MARCELO ARAGAO GARCIA - 684278327-53 -** 14438183-1 - IPVA - RENAVAM / EXERC 00588183776/2024 - 2.403,58 - **MARCELO AUGUSTO DE TOLEDO - 756831569-04 -** 14424005-7 - IPVA - RENAVAM / EXERC 00484950991/2024 - 5.778,06 - **MARCELO AUGUSTO ESPERANCETA - 078385489-77 -** 14436739-1 - IPVA - RENAVAM / EXERC 00567003051/2024 - 2.492,85 - **MARCELO AUGUSTO FECHNER - 751646989-00 -** 14427452-0 - IPVA - RENAVAM / EXERC 01275146330/2024 - 3.288,89 - **MARCELO AUGUSTO ROCHA - 354006468-08 -** 14436024-9 - IPVA - RENAVAM / EXERC 01015184356/2024 - 2.532,85 - **MARCELO BALBINO RAMOS - 042854089-96 -** 14445464-2 - IPVA - RENAVAM / EXERC 00941178889/2024 - 1.450,54 - **MARCELO BARBIOT DOS SANTOS - 009026969-12 -** 14426271-9 - IPVA - RENAVAM / EXERC 00993147887/2024 - 3.576,51 - **MARCELO BARBOSA CORREIA - 034206729-00 -** 14408287-7 - IPVA - RENAVAM / EXERC 01298631600/2024 - 5.558,65 - **MARCELO BARBOSA DA SILVA - 011074349-04 -** 14397572-0 - IPVA - RENAVAM / EXERC 00900091886/2023 - 206,07 - **MARCELO BARBOSA DA SILVA - 040904539-09 -** 14402143-6 - IPVA - RENAVAM / EXERC 00877774625/2023 - 172,12 - **MARCELO BARCELAR DOS SANTOS - 031255659-44 -** 14444314-4 - IPVA - RENAVAM / EXERC 00998609242/2024 - 1.761,52 - **MARCELO BASTOS JORGE - 764041889-53 -** 14434328-0 - IPVA - RENAVAM / EXERC 01218873008/2024 - 2.632,71 - **MARCELO BATISTA DA SILVA - 045137779-66 -** 14403216-0 - IPVA - RENAVAM / EXERC 00862868572/2023 - 169,21 - **MARCELO BATISTA ROBATINO - 058316249-51 -** 14396989-4 - IPVA - RENAVAM / EXERC 00964276984/2023 - 219,36 - **MARCELO BATISTELLA - 096099949-38 -** 14424462-1 - IPVA - RENAVAM / EXERC 00182576507/2024 - 4.738,89 - **MARCELO BEDRA - 084086749-27 -** 14399522-4 - IPVA - RENAVAM / EXERC 00837359031/2023 - 178,50 - **MARCELO BEZERRA DA SILVA - 038431509-74 -** 14443433-1 - IPVA - RENAVAM / EXERC 00837779499/2024 - 1.913,20 - **MARCELO BIER DE ALMEIDA - 035605729-16 -** 14441914-6 - IPVA - RENAVAM / EXERC 01017244321/2024 - 2.107,93 - **MARCELO BORTOLINI - 714103419-68 -** 14409409-3 - IPVA - RENAVAM / EXERC 01030939710/2024 - 5.041,89 - **MARCELO BOSIO - 827882009-00 -** 14415434-7 - IPVA - RENAVAM / EXERC 00336261179/2024 - 3.463,10 - **MARCELO CABRERA DE MATOS - 060318339-56 -** 14422230-0 - IPVA - RENAVAM / EXERC 00840832966/2023 - 178,50 - **MARCELO CAETANO - 054521649-44 -** 14404233-6 - IPVA - RENAVAM / EXERC 00811109771/2023 - 162,27 - **MARCELO CALDEIRA - 725567149-72 -** 14444492-2 - IPVA - RENAVAM / EXERC 01346567597/2024 - 1.734,26 - **MARCELO CALIXTO SEIXAS - 044236429-64 -** 14411646-1 - IPVA - RENAVAM / EXERC 01062808034/2024 - 4.218,36 - **MARCELO CAMARGO DE FREITAS - 047708779-51 -** 14432014-0 - IPVA - RENAVAM / EXERC 00561710066/2024 - 2.799,08 - **MARCELO CAMPOS - 042975469-81 -** 14409653-3 - IPVA - RENAVAM / EXERC 01116108582/2024 - 4.913,04 - **MARCELO CARDOZO FERREIRA - 036392759-00 -** 14440421-1 - IPVA - RENAVAM / EXERC 00170771300/2024 - 2.235,85 - **MARCELO CARLOS DE MORAIS - 853699699-49 -** 14438420-2 - IPVA - RENAVAM / EXERC 01203802231/2024 - 2.381,40 - **MARCELO CARLOS GOMES - 704993309-00 -** 14435775-2 - IPVA - RENAVAM / EXERC 01025874304/2024 - 2.543,76 - **MARCELO CARNEIRO DA SILVA - 120429329-57 -** 14399672-7 - IPVA - RENAVAM / EXERC 00838681166/2023 - 178,50 - **MARCELO CARNEIRO DO CARMO - 026945589-25 -** 14435275-0 - IPVA - RENAVAM / EXERC 00486878287/2024 - 2.575,19 - **MARCELO CARNEIRO MARTINS - 076207539-23 -** 14437697-8 - IPVA - RENAVAM / EXERC 00252999533/2024 - 2.442,60 - **MARCELO CARPEGIANE DA SILVA - 063157859-56 -** 14400386-1 - IPVA - RENAVAM / EXERC 00848043855/2023 - 178,50 - **MARCELO CASTIGLIONI - 040078871-36 -** 14418500-5 - IPVA - RENAVAM / EXERC 01147207353/2024 - 2.614,34 - **MARCELO CASTRO - 120891368-98 -** 14422832-4 - IPVA - RENAVAM / EXERC 00849885850/2023 - 172,12 - **MARCELO CELMIRO DO ROSARIO - 108953899-59 -** 14421643-1 - IPVA - RENAVAM / EXERC 00848874331/2023 - 189,26 - **MARCELO CEOLA - 041746099-69 -** 14435332-3 - IPVA - RENAVAM / EXERC 00953752410/2024 - 2.572,97 - **MARCELO CESAR MEIRA FELICETTI - 026945599-05 -** 14419824-7 - IPVA - RENAVAM / EXERC 00341078514/2024 - 2.159,11 - **MARCELO CESAR PIALARISSI VALADAO - 691814119-87 -** 14442291-0 - IPVA - RENAVAM / EXERC 01061136385/2024 - 2.058,15 - **MARCELO CINQUE - 813531549-04 -** 14437600-5 - IPVA - RENAVAM / EXERC 01189813081/2024 - 2.454,93 - **MARCELO COLOMBO CAMPOS - 017355849-67 -** 14424807-4 - IPVA - RENAVAM / EXERC 01142107334/2024 - 4.413,34 - 14426328-6 - IPVA - RENAVAM / EXERC 01190008456/2024 - 3.553,00 - **MARCELO CORDEIRO - 024998959-00 -** 14396519-8 - IPVA - RENAVAM / EXERC 00877766878/2023 - 231,39 - **MARCELO CORDEIRO FRANCO - 022869339-01 -** 14426831-8 - IPVA - RENAVAM / EXERC 01024781710/2024 - 3.374,61 - **MARCELO COSTA AGUADO - 037810409-84 -** 14442797-1 - IPVA - RENAVAM / EXERC 00401056465/2024 - 1.999,64 - **MARCELO COSTA DESSUNTI - 049616579-80 -** 14407358-4 - IPVA - RENAVAM / EXERC 01251366446/2024 - 6.227,79 - **MARCELO CUNHA SILVA - 885722699-91 -** 14421361-0 - IPVA - RENAVAM / EXERC 00842631577/2023 - 198,37 - **MARCELO DA COSTA - 067792249-36 -** 14439256-6 - IPVA - RENAVAM / EXERC 01245726592/2024 - 2.313,27 - **MARCELO DA CRUZ SANTOS - 018070189-46 -** 14415171-2 - IPVA - RENAVAM / EXERC 00537399739/2024 - 3.507,48 - **MARCELO DA SILVA - 007944969-70 -** 14409948-6 - IPVA - RENAVAM / EXERC 01030120347/2024 - 4.796,12 - **MARCELO DA SILVA - 874489399-04 -** 14433840-5 - IPVA - RENAVAM / EXERC 00332554252/2024 - 2.663,81 - **MARCELO DA SILVA - 066591189-00 -** 14402981-0 - IPVA - RENAVAM / EXERC 01369653600/2023 - 170,76 - **MARCELO DA SILVA - 979917169-53 -** 14442370-4 - IPVA - RENAVAM / EXERC 00952033569/2024 - 2.050,10 - **MARCELO DA SILVA - 034597759-98 -** 14440576-5 - IPVA - RENAVAM / EXERC 00892135255/2024 - 2.225,91 - **MARCELO DA SILVA AMARAL - 050653199-60 -** 14438983-2 - IPVA - RENAVAM / EXERC 01144357931/2024 - 2.343,43 - **MARCELO DA SILVA CAMARGO - 042826169-89 -** 14418694-0 - IPVA - RENAVAM / EXERC 00330971557/2024 - 2.552,52 - **MARCELO DA SILVA CORREIA - 730438509-04 -** 14416281-1 - IPVA - RENAVAM / EXERC 00961980354/2024 - 3.253,54 - **MARCELO DA SILVA PESSINI - 039138659-00 -** 14400686-0 - IPVA - RENAVAM / EXERC 00840078196/2023 - 178,50 - **MARCELO DA SILVA SOUSA - 822924851-68 -** 14404033-3 - IPVA - RENAVAM / EXERC 00816157774/2023 - 162,27 - **MARCELO DA SILVA XAVIER - 104028449-39 -** 14445245-3 - IPVA - RENAVAM / EXERC 00348249802/2024 - 1.550,54 - **MARCELO DALMAS - 035384569-84 -** 14433110-9 - IPVA - RENAVAM / EXERC 01206617532/2024 - 2.720,52 - **MARCELO DANIEL - 039220589-06 -** 14404765-6 - IPVA - RENAVAM / EXERC 00201548674/2023 - 158,45 - **MARCELO DANTAS LEITE - 281885258-71 -** 14438411-3 - IPVA - RENAVAM / EXERC 01187089211/2024 - 2.381,40 - **MARCELO DE ABREU FERREIRA FILHO - 050586929-29 -** 14408866-2 - IPVA - RENAVAM / EXERC 01352745582/2024 - 5.298,22 - **MARCELO DE ALMEIDA BESSA - 019989779-43 -** 14436762-6 - IPVA - RENAVAM / EXERC 00583379354/2024 - 2.492,85 - **MARCELO DE ALMEIDA NOVAK - 027323549-45 -** 14402425-7 - IPVA - RENAVAM / EXERC 00816809585/2023 - 170,95 - **MARCELO DE AMORIM VIEIRA - 051797579-32 -** 14406883-1 - IPVA - RENAVAM / EXERC 01197990604/2024 - 6.753,66 - **MARCELO DE ANDRADE - 541894039-20 -** 14409301-1 - IPVA - RENAVAM / EXERC 01008360926/2024 - 5.088,12 - **MARCELO DE ANDRADE LEMOS - 023053349-31 -** 14442033-0 - IPVA - RENAVAM / EXERC 00854842993/2024 - 2.086,67 - **MARCELO DE ANDRADE MENDES - 830925879-87 -** 14432979-1 - IPVA - RENAVAM / EXERC 00467544107/2024 - 2.729,73 - **MARCELO DE ARAUJO CANSINI - 570223569-04 -** 14403465-1 - IPVA - RENAVAM / EXERC 00123335620/2023 - 162,85 - **MARCELO DE AZEVEDO - 030043319-00 -** 14410662-8 - IPVA - RENAVAM / EXERC 01129663024/2024 - 4.518,45 - **MARCELO DE CARLI - 004230949-20 -** 14398415-0 - IPVA - RENAVAM / EXERC 00872574725/2023 - 189,26 - **MARCELO DE CARVALHO - 037327179-41 -** 14432961-9 - IPVA - RENAVAM / EXERC 01166842727/2024 - 2.731,21 - **MARCELO DE CASTRO SILVA - 698063229-91 -** 14411774-3 - IPVA - RENAVAM / EXERC 01278055131/2024 - 4.170,48 - **MARCELO DE HOLLANDA - 683538475-15 -** 14414106-7 - IPVA - RENAVAM / EXERC 01100458937/2024 - 3.686,67 - **MARCELO DE JESUS DOS SANTOS - 055707969-16 -** 14401918-0 - IPVA - RENAVAM / EXERC 00229685650/2023 - 172,98 - **MARCELO DE JESUS SOUZA FERREIRA - 029480649-02 -** 14435628-4 - IPVA - RENAVAM / EXERC 01158887652/2024 - 2.553,37 - **MARCELO DE LIMA MACHADO - 590571909-82 -**

Diário Oficial Certificado Digitalmente
O Departamento de Imprensa Oficial do Estado do Paraná, de garantia de autenticidade deste documento, desde que visualizado através do site http://www.imprensaoficial.pr.gov.br

14399795-2 - IPVA - RENAVAM / EXERC 00842307141/2023 - 178,50 - **MARCELO DE LIMA PEREIRA DE CRISTO - 004450649-00 -** 14415432-0 - IPVA - RENAVAM / EXERC 01209166159/2024 - 3.463,47 - **MARCELO DE MATTOS SAMPAIO - 050199379-75 -** 14409849-8 - IPVA - RENAVAM / EXERC 01035587707/2024 - 4.830,60 - **MARCELO DE MIRANDA - 870162909-30 -** 14426421-5 - IPVA - RENAVAM / EXERC 01305127800/2024 - 3.512,56 - **MARCELO DE MOURA DRESCH - 072299619-55 -** 14439839-4 - IPVA - RENAVAM / EXERC 00171626290/2024 - 2.274,14 - **MARCELO DE OLIVEIRA - 023006939-84 -** 14396259-8 - IPVA - RENAVAM / EXERC 00965910458/2023 - 238,89 - **MARCELO DE OLIVEIRA - 050778659-90 -** 14418657-5 - IPVA - RENAVAM / EXERC 00972878149/2024 - 2.567,19 - **MARCELO DE OLIVEIRA BORGES - 065070329-48 -** 14443382-3 - IPVA - RENAVAM / EXERC 00587611120/2024 - 1.920,79 - **MARCELO DE OLIVEIRA BUSATO - 830273359-87 -** 14411282-2 - IPVA - RENAVAM / EXERC 01404899976/2024 - 4.321,48 - **MARCELO DE OLIVEIRA DA SILVA - 063607019-01 -** 14413463-0 - IPVA - RENAVAM / EXERC 01184006811/2024 - 3.817,55 - **MARCELO DE OLIVEIRA GERALDO - 725743219-87 -** 14415510-6 - IPVA - RENAVAM / EXERC 01414047387/2024 - 3.445,94 - **MARCELO DE PAULA FONSECA - 021215409-54 -** 14409444-1 - IPVA - RENAVAM / EXERC 01105676703/2024 - 5.033,05 - **MARCELO DE RAMOS PADILHA - 083390389-66 -** 14422562-7 - IPVA - RENAVAM / EXERC 00844125539/2023 - 174,01 - **MARCELO DE SOUZA - 689656809-72 -** 14407454-8 - IPVA - RENAVAM / EXERC 01303306309/2024 - 6.157,45 - **MARCELO DE SOUZA - 008340289-64 -** 14442636-3 - IPVA - RENAVAM / EXERC 00909274193/2024 - 2.016,82 - **MARCELO DE SOUZA LOPES - 011099749-22 -** 14416479-2 - IPVA - RENAVAM / EXERC 01240344063/2024 - 3.191,51 - **MARCELO DERENUSSON NELLI - 791093909-44 -** 14435693-4 - IPVA - RENAVAM / EXERC 00159130646/2024 - 2.549,99 - **MARCELO DIAMANTE - 752094549-91 -** 14432010-7 - IPVA - RENAVAM / EXERC 00336483104/2024 - 2.799,14 - **MARCELO DIAS PEREIRA - 044540469-80 -** 14421157-0 - IPVA - RENAVAM / EXERC 00880822600/2023 - 206,07 - **MARCELO DIONATAN HOE - 072651249-44 -** 14438315-0 - IPVA - RENAVAM / EXERC 01181287755/2024 - 2.391,42 - **MARCELO DIVINO DE MELO - 057223259-45 -** 14403062-1 - IPVA - RENAVAM / EXERC 00281640270/2023 - 169,48 - **MARCELO DO AMARAL BOEZE - 068687369-67 -** 14430500-0 - IPVA - RENAVAM / EXERC 01228083417/2024 - 2.921,74 - **MARCELO DO CARMO DESPLANCHES - 100003599-98 -** 14423044-2 - IPVA - RENAVAM / EXERC 00871250870/2023 - 168,88 - **MARCELO DO NASCIMENTO SILVA - 046779799-44 -** 14414682-4 - IPVA - RENAVAM / EXERC 01319416877/2024 - 3.583,05 - **MARCELO DO ROSARIO BENTO DA SILVA - 037529639-56 -** 14438576-4 - IPVA - RENAVAM / EXERC 01214399034/2024 - 2.367,33 - **MARCELO DOS REIS - 008730029-03 -** 14395900-7 - IPVA - RENAVAM / EXERC 00880977965/2023 - 302,41 - **MARCELO DOS SANTOS - 057279099-61 -** 14442819-6 - IPVA - RENAVAM / EXERC 01225454368/2024 - 1.996,88 - **MARCELO DOS SANTOS - 077669039-62 -** 14418388-6 - IPVA - RENAVAM / EXERC 01142404673/2024 - 2.641,01 - **MARCELO DOS SANTOS BARBOSA - 859660539-87 -** 14434153-8 - IPVA - RENAVAM / EXERC 01208112233/2024 - 2.640,32 - **MARCELO DOS SANTOS GOMES - 005104789-64 -** 14425438-4 - IPVA - RENAVAM / EXERC 01140317250/2024 - 3.979,17 - **MARCELO DOS SANTOS PEREIRA - 067574389-33 -** 14400742-5 - IPVA - RENAVAM / EXERC 00824073878/2023 - 178,50 - **MARCELO DOS SANTOS PINTO - 254007458-81 -** 14440967-1 - IPVA - RENAVAM / EXERC 00503030554/2024 - 2.112,38 - **MARCELO DOS SANTOS SIMOES - 041508829-16 -** 14429595-1 - IPVA - RENAVAM / EXERC 01255026976/2024 - 3.003,14 - **MARCELO DREHMER - 053985799-83 -** 14407803-9 - IPVA - RENAVAM / EXERC 01105852935/2024 - 5.901,77 - **MARCELO DURKS - 011936029-20 -** 14416514-4 - IPVA - RENAVAM / EXERC 00593179250/2024 - 3.171,52 - **MARCELO EDENILSON HERMOGENES FERREIRA - 852759489-72 -** 14430604-0 - IPVA - RENAVAM / EXERC 01106341799/2024 - 2.907,35 - **MARCELO EDUARDO MAIA - 604544231-87 -** 14415525-4 - IPVA - RENAVAM / EXERC 00335542433/2024 - 3.444,98 - **MARCELO EDUARDO NAUFEL TROPA - 813443339-15 -** 14407790-3 - IPVA - RENAVAM / EXERC 01342010202/2024 - 5.917,49 - **MARCELO EDUARDO SOARES - 632389939-68 -** 14427802-0 - IPVA - RENAVAM / EXERC 01077621733/2024 - 3.228,62 - **MARCELO EFIGENIO DE ARAUJO - 022679869-06 -** 14396520-1 - IPVA - RENAVAM / EXERC 00905564189/2023 - 231,39 - **MARCELO ELVIS DA SILVA - 626232229-91 -** 14414320-5 - IPVA - RENAVAM / EXERC 01218142518/2024 - 3.648,30 - **MARCELO EMANUEL DE CASTRO - 027648729-09 -** 14420554-5 - IPVA - RENAVAM / EXERC 01176789446/2024 - 1.788,75 - 14420654-1 - IPVA - RENAVAM / EXERC 00476984645/2024 - 1.637,36 - **MARCELO EURIDES CHUPIL - 020615099-75 -** 14441874-3 - IPVA - RENAVAM / EXERC 01173210692/2024 - 2.115,14 - **MARCELO FABIANO CIDRAL - 021470779-25 -** 14438747-3 - IPVA - RENAVAM / EXERC 00201687950/2024 - 2.356,09 - **MARCELO FABIO FULGENCIO - 965664509-04 -** 14401204-6 - IPVA - RENAVAM / EXERC 00840546610/2023 - 174,01 - **MARCELO FABRICIO JULHO - 805895969-34 -** 14425676-0 - IPVA - RENAVAM / EXERC 01201157665/2024 - 3.852,73 - **MARCELO FAEDA STOPA - 588343709-53 -** 14424122-3 - IPVA - RENAVAM / EXERC 00334985307/2024 - 5.252,36 - **MARCELO FAGUNDES DA SILVA - 055005019-17 -** 14437598-0 - IPVA - RENAVAM / EXERC 01163517159/2024 - 2.455,40 - **MARCELO FARIA VIRMOND - 544680439-20 -** 14406837-8 - IPVA - RENAVAM / EXERC 01287633851/2024 - 6.825,00 - **MARCELO FAUSTO GARCIA - 722607509-15 -** 14407236-7 - IPVA - RENAVAM / EXERC 01035850033/2024 - 6.354,87 - 14437124-0 - IPVA - RENAVAM / EXERC 00476527260/2024 - 2.479,71 - **MARCELO FELIX PEREIRA - 743067239-68 -** 14432457-9 - IPVA - RENAVAM / EXERC 01185993000/2024 - 2.758,21 - **MARCELO FERIA - 093599208-19 -** 14413553-9 - IPVA - RENAVAM / EXERC 01207206366/2024 - 3.800,71 - **MARCELO FERNANDO GEJA - 047297199-99 -** 14441952-9 - IPVA - RENAVAM / EXERC 00546345018/2024 - 2.101,92 - **MARCELO FERREIRA CARDOSO DE SOUZA - 024324241-74 -** 14443307-6 - IPVA - RENAVAM / EXERC 01129562244/2024 - 1.932,13 - **MARCELO FERREIRA CELESTINO - 058499439-78 -** 14443973-2 - IPVA - RENAVAM / EXERC 00280180292/2024 - 1.824,59 - **MARCELO FERREIRA DA SILVA - 548123640-00 -** 14417949-8 - IPVA - RENAVAM / EXERC 00557844959/2024 - 2.791,31 - **MARCELO FERREIRA HUPALO - 021142527-36 -** 14414004-4 - IPVA - RENAVAM / EXERC 01233943585/2024 - 3.709,27 - **MARCELO FERREIRA LEAO - 063132749-54 -** 14439554-9 - IPVA - RENAVAM / EXERC 01176222632/2024 - 2.294,41 - **MARCELO FETS - 033212069-43 -** 14398091-0 - IPVA - RENAVAM / EXERC 00863763464/2023 - 189,26 - **MARCELO FLIZICOSKI - 842659659-20 -** 14438328-1 - IPVA - RENAVAM / EXERC 00227520335/2024 - 2.389,40 - **MARCELO FONSECA - 075029868-55 -** 14406092-0 - IPVA - RENAVAM / EXERC 01331806043/2024 - 9.035,21 - **MARCELO FORTUNATO DE OLIVEIRA - 276451598-71 -** 14421323-8 - IPVA - RENAVAM / EXERC 00872192946/2023 - 199,38 - **MARCELO FREITAS FERNANDES - 078862557-80 -** 14415180-1 - IPVA - RENAVAM / EXERC 01163721961/2024 - 3.506,93 - **MARCELO GABRIEL DOS SANTOS - 038695849-12 -** 14426104-6 - IPVA - RENAVAM / EXERC 01206431994/2024 - 3.648,30 - **MARCELO GASPAROTO - 021562559-54 -** 14411462-0 - IPVA - RENAVAM / EXERC 01382291504/2024 - 4.282,23 - 14434537-1 - IPVA - RENAVAM / EXERC 00322263140/2024 - 2.621,73 - **MARCELO GAZIN - 034701679-07 -** 14408092-0 - IPVA - RENAVAM / EXERC 00997151277/2024 - 5.654,16 - **MARCELO GERALDO DE OLIVEIRA - 834234439-87 -** 14413412-5 - IPVA - RENAVAM / EXERC 01253871440/2024 - 3.832,63 - **MARCELO GIOVANI DOS SANTOS LIMA - 026061849-71 -** 14397094-9 - IPVA - RENAVAM / EXERC 00848404904/2023 - 217,43 - **MARCELO GOIS DIAS - 055994469-13 -** 14403162-8 - IPVA - RENAVAM / EXERC 00272217360/2023 - 169,48 - **MARCELO GOMES - 008975059-48 -** 14443069-7 - IPVA - RENAVAM / EXERC 01051437609/2024 - 1.964,66 - **MARCELO GOMES - 005332169-31 -** 14422681-0 - IPVA - RENAVAM / EXERC 00822941422/2023 - 174,01 - **MARCELO GOMES DA ROCHA - 021701569-76 -** 14400529-5 - IPVA - RENAVAM / EXERC 00828637741/2023 - 178,50 - **MARCELO GONCALVES DOS SANTOS - 215708988-80 -** 14398482-6 - IPVA - RENAVAM / EXERC 00860563685/2023 - 189,26 - **MARCELO GRAMPE - 035560739-51 -** 14418965-5 - IPVA - RENAVAM / EXERC 00967988160/2024 - 2.468,99 - **MARCELO GROETAERS SOUSA - 261429318-08 -** 14412758-7 - IPVA - RENAVAM / EXERC 01104590791/2024 - 3.953,52 - **MARCELO GUILHERME MORESCHI - 082907909-29 -** 14433953-3 - IPVA - RENAVAM / EXERC 01053461701/2024 - 2.654,25 - **MARCELO GUSMAO - 878895289-49 -** 14444819-7 - IPVA - RENAVAM / EXERC 00990781909/2024 - 1.676,24 - **MARCELO HENRIQUE COSTA - 026945829-82 -** 14440110-7 - IPVA - RENAVAM / EXERC 01094071916/2024 - 2.264,00 - **MARCELO HENRIQUE CUNHA - 055560043-23 -** 14442794-7 - IPVA - RENAVAM / EXERC 00335670814/2024 - 1.999,85 - **MARCELO HENRIQUE DA SILVA - 055050839-27 -** 14444517-1 - IPVA - RENAVAM / EXERC 00178117676/2024 - 1.730,97 - **MARCELO HENRIQUE DE MELO - 023835779-10 -** 14407479-3 - IPVA - RENAVAM / EXERC 01369781269/2024 - 6.142,36 - **MARCELO HENRIQUE DE OLIVEIRA QUEIROZ - 079006089-23 -** 14426498-3 - IPVA - RENAVAM / EXERC 01290921285/2024 - 3.478,77 - **MARCELO HENRIQUE DE SIQUEIRA - 045867479-60 -** 14401634-3 - IPVA - RENAVAM / EXERC 00827997868/2023 - 174,01 - **MARCELO HENRIQUE GONCALVES - 259680788-20 -** 14428129-2 - IPVA - RENAVAM / EXERC 00579283100/2024 - 3.171,52 - **MARCELO HENRIQUE LAFRATTA - 036617169-05 -** 14436604-2 - IPVA - RENAVAM / EXERC 00506830160/2024 - 2.506,02 - **MARCELO HENRIQUE VIEIRA - 053040659-48 -** 14419355-5 - IPVA - RENAVAM / EXERC 01086265677/2024 - 2.323,82 - **MARCELO HERNANDES BASTIDA - 794428549-68 -** 14412845-1 - IPVA - RENAVAM / EXERC 01318766378/2024 - 3.928,83 - **MARCELO HIROSHI NOMURA - 023459129-36 -** 14424600-4 - IPVA - RENAVAM / EXERC 01129451230/2024 - 4.602,83 - **MARCELO HOMIAK - 050918129-54 -** 14427068-1 - IPVA - RENAVAM / EXERC 01116794478/2024 - 3.340,97 - **MARCELO JACOMEL MARTINS - 392315421-68 -** 14429181-6 - IPVA - RENAVAM / EXERC 01285752942/2024 - 3.045,73 - **MARCELO JEAN GARCIA - 019122199-64 -** 14410407-2 - IPVA - RENAVAM / EXERC 01176798682/2024 - 4.623,47 - **MARCELO JOAQUIM NICOLAU - 022159129-01 -** 14425513-5 - IPVA - RENAVAM / EXERC 01116106326/2024 - 3.927,11 - **MARCELO JOSE ARAUJO - 058318979-23 -** 14434221-6 - IPVA - RENAVAM / EXERC 00328090867/2024 - 2.636,72 - **MARCELO JOSE DA SILVA - 006065039-78 -** 14419927-8 - IPVA - RENAVAM / EXERC 01047582640/2024 - 2.116,71 - **MARCELO JOSE DOS ANJOS - 043454559-79 -** 14404061-9 - IPVA - RENAVAM / EXERC 00802144950/2023 - 162,27 - **MARCELO JOSE GOMES - 041932179-90 -** 14440526-9 - IPVA - RENAVAM / EXERC 00485047543/2024 - 2.230,44 - **MARCELO JOSE INGLES - 026003419-35 -** 14439512-3 - IPVA - RENAVAM / EXERC 01007955594/2024 - 2.296,36 - **MARCELO JOSE KAROLKIEWICZ - 009578789-58 -** 14421905-8 - IPVA - RENAVAM / EXERC 00885189035/2023 - 183,45 - **MARCELO JOSE MARTINS JUNIOR - 050215859-08 -** 14431997-4 - IPVA - RENAVAM / EXERC 00528813404/2024 - 2.799,78 - **MARCELO JOSE REVESSO DA SILVA - 041776139-24 -** 14429119-0 - IPVA - RENAVAM / EXERC 01098724035/2024 - 3.052,70 - **MARCELO JOSE RIOS - 021166329-86 -** 14420143-4 - IPVA - RENAVAM / EXERC 00949292230/2024 - 2.029,37 - **MARCELO JOSE SILVA DA SILVA - 777933319-15 -** 14409260-0 - IPVA - RENAVAM / EXERC 01154935962/2024 - 5.115,61 - **MARCELO JOSE TOZZI CAVINA - 339946298-02 -** 14416702-3 - IPVA - RENAVAM / EXERC 00595291651/2024 - 3.128,06 - **MARCELO KAMIENSKI - 709826789-91 -** 14436820-7 - IPVA - RENAVAM / EXERC 00656363487/2024 - 2.492,85 - **MARCELO KARVAT RATTMANN - 674224039-34 -** 14424225-4 - IPVA - RENAVAM / EXERC 01237913303/2024 - 5.053,91 - **MARCELO KRUGER - 018070629-29 -** 14434036-1 - IPVA - RENAVAM / EXERC 00458454044/2024 - 2.644,94 - **MARCELO LAGO - 038148099-20 -** 14438167-0 - IPVA - RENAVAM / EXERC 01016943900/2024 - 2.404,26 - **MARCELO LOPES GOMES - 298639348-95 -** 14410233-9 - IPVA - RENAVAM / EXERC 01209742842/2024 - 4.686,64 - **MARCELO LOURENCO DA SILVA - 875483569-00 -** 14413974-7 - IPVA - RENAVAM / EXERC 01224752349/2024 - 3.718,15 - **MARCELO LUCIO FERREIRA - 964425149-00 -** 14414088-5 - IPVA - RENAVAM / EXERC 01203257179/2024 - 3.690,13 - **MARCELO LUCIO ROSA - 020174619-03 -** 14408612-0 - IPVA - RENAVAM / EXERC 01276736930/2024 - 5.419,78 - **MARCELO LUIS DA SILVA - 052494119-08 -** 14437814-8 - IPVA - RENAVAM / EXERC 01190171322/2024 - 2.427,48 - **MARCELO LUIZ CEQUINEL MORAERS - 043805979-46 -** 14409516-2 - IPVA - RENAVAM / EXERC 01145848378/2024 - 4.994,88 - **MARCELO LUIZ PIO FERNANDES - 031355699-77 -** 14443375-0 - IPVA - RENAVAM / EXERC 00193083078/2024 - 1.923,66 -

MARCELO MACHADO - 570093689-53 - 14398811-2 - IPVA - RENAVAM / EXERC 00848016416/2023 - 183,45 - **MARCELO MACHADO - 022073139-05 -** 14404881-4 - IPVA - RENAVAM / EXERC 00230656846/2023 - 155,95 - **MARCELO MACHADO BABIAK - 961598719-00 -** 14428732-0 - IPVA - RENAVAM / EXERC 00452643350/2024 - 3.108,88 - **MARCELO MACHADO DE OLIVEIRA - 025449729-20 -** 14417583-2 - IPVA - RENAVAM / EXERC 01122664653/2024 - 2.922,88 - **MARCELO MACIEL DE OLIVEIRA PIRES - 044890939-18 -** 14429902-7 - IPVA - RENAVAM / EXERC 00923354336/2024 - 2.974,94 - **MARCELO MAIOLA - 834974129-53 -** 14439383-0 - IPVA - RENAVAM / EXERC 00451843738/2024 - 2.301,97 - **MARCELO MANOEL DE SOUZA MAIA - 299222839-72 -** 14413315-3 - IPVA - RENAVAM / EXERC 01029626968/2024 - 3.848,86 - **MARCELO MARCIEL MACIEL - 017920439-45 -** 14439742-8 - IPVA - RENAVAM / EXERC 01252932879/2024 - 2.281,02 - **MARCELO MARCONDES - 025512499-61 -** 14415807-5 - IPVA - RENAVAM / EXERC 01033829967/2024 - 3.399,77 - **MARCELO MARCOS SCHWIRCK - 844844549-04 -** 14426293-0 - IPVA - RENAVAM / EXERC 01134868887/2024 - 3.568,45 - **MARCELO MARINHO - 043639869-99 -** 14398333-1 - IPVA - RENAVAM / EXERC 00858801345/2023 - 189,26 - **MARCELO MARQUES DOS SANTOS - 008047239-74 -** 14414026-5 - IPVA - RENAVAM / EXERC 00944077013/2024 - 3.706,18 - **MARCELO MARQUES LOBATO - 050212129-74 -** 14440415-7 - IPVA - RENAVAM / EXERC 00133594602/2024 - 2.235,85 - **MARCELO MARTINOWSKI DE ASSIS - 032663199-23 -** 14411615-1 - IPVA - RENAVAM / EXERC 01119230400/2024 - 4.223,60 - **MARCELO MENEGASSI - 769832269-68 -** 14443689-0 - IPVA - RENAVAM / EXERC 00110915119/2024 - 1.870,28 - **MARCELO MENEGATTI - 926716919-04 -** 14406241-8 - IPVA - RENAVAM / EXERC 01271080114/2024 - 8.361,77 - **MARCELO MESSIAS DOS SANTOS - 059828079-07 -** 14422240-7 - IPVA - RENAVAM / EXERC 00843944897/2023 - 178,50 - **MARCELO MIGUEL DA SILVA - 043201799-27 -** 14404489-4 - IPVA - RENAVAM / EXERC 00815838220/2023 - 162,27 - **MARCELO MIRANDA TAVARES - 044340429-12 -** 14401509-6 - IPVA - RENAVAM / EXERC 00836567110/2023 - 174,01 - **MARCELO MOURA LIEBRE - 059520329-90 -** 14402291-2 - IPVA - RENAVAM / EXERC 00816219311/2023 - 170,95 - **MARCELO NEUMANN DE OLIVEIRA - 864735301-34 -** 14423714-5 - IPVA - RENAVAM / EXERC 01378068308/2024 - 16.136,74 - **MARCELO OLINDIO DE SOUZA - 832707879-87 -** 14420933-8 - IPVA - RENAVAM / EXERC 00826672892/2023 - 224,07 - **MARCELO OLIVEIRA DA ROSA - 875071709-00 -** 14427233-1 - IPVA - RENAVAM / EXERC 01116730984/2024 - 3.321,36 - **MARCELO OLIVEIRA DA SILVA - 026061929-90 -** 14422335-7 - IPVA - RENAVAM / EXERC 00840338325/2023 - 178,50 - **MARCELO OLIVEIRA DA SILVA - 074106809-54 -** 14430689-9 - IPVA - RENAVAM / EXERC 01009730816/2024 - 2.897,51 - **MARCELO OLIVEIRA MARIA - 014187149-09 -** 14416468-7 - IPVA - RENAVAM / EXERC 01051303009/2024 - 3.193,89 - **MARCELO ORNIESKI - 069859409-60 -** 14414630-1 - IPVA - RENAVAM / EXERC 01339898060/2024 - 3.591,07 - **MARCELO PACHECO - 006164260-62 -** 14396217-2 - IPVA - RENAVAM / EXERC 00989667294/2023 - 238,89 - **MARCELO PAES DE CASTRO - 820254289-87 -** 14410651-2 - IPVA - RENAVAM / EXERC 01116320255/2024 - 4.518,45 - **MARCELO PAIVA DA SILVA - 003876639-67 -** 14415725-7 - IPVA - RENAVAM / EXERC 01001206190/2024 - 3.405,96 - **MARCELO PAIXAO DE LARA - 024720099-92 -** 14398411-7 - IPVA - RENAVAM / EXERC 00849348692/2023 - 189,26 - **MARCELO PAULI - 028828379-17 -** 14445354-9 - IPVA - RENAVAM / EXERC 00507099826/2024 - 1.509,48 - **MARCELO PEDROZO LIMA - 038356579-09 -** 14396832-4 - IPVA - RENAVAM / EXERC 00931508266/2023 - 219,36 - **MARCELO PEIXOTO - 004690329-10 -** 14407424-6 - IPVA - RENAVAM / EXERC 01390008760/2024 - 6.181,39 - **MARCELO PELINSON AZEVEDO - 042221124-96 -** 14427537-3 - IPVA - RENAVAM / EXERC 01371751207/2024 - 3.278,11 - **MARCELO PEPPLOW TOME - 017208449-09 -** 14434459-6 - IPVA - RENAVAM / EXERC 01119125593/2024 - 2.628,17 - **MARCELO PEREIRA DA SILVA - 026215999-66 -** 14409871-4 - IPVA - RENAVAM / EXERC 01182966516/2024 - 4.817,56 - **MARCELO PEREIRA DA SILVA - 804656509-10 -** 14429940-0 - IPVA - RENAVAM / EXERC 01225575297/2024 - 2.972,80 - **MARCELO PEREIRA DA SILVA - 061394139-07 -** 14400452-3 - IPVA - RENAVAM / EXERC 00846155826/2023 - 178,50 - **MARCELO PEREIRA DE SOUZA - 026422919-36 -** 14429894-2 - IPVA - RENAVAM / EXERC 00558984126/2024 - 2.975,28 - **MARCELO PEREIRA DE SOUZA - 054306367-46 -** 14416523-3 - IPVA - RENAVAM / EXERC 00335191533/2024 - 3.168,93 - **MARCELO PEREIRA DO AMARAL - 007244041-47 -** 14395873-6 - IPVA - RENAVAM / EXERC 00966476646/2023 - 308,37 - **MARCELO PERES ARGENTON - 030367629-90 -** 14408098-0 - IPVA - RENAVAM / EXERC 01383973781/2024 - 5.646,19 - **MARCELO PETRAVICIUS DA SILVA - 056513239-37 -** 14434599-1 - IPVA - RENAVAM / EXERC 01203272763/2024 - 2.618,08 - **MARCELO PICOLOTO - 088267119-76 -** 14399423-6 - IPVA - RENAVAM / EXERC 00825621682/2023 - 178,50 - **MARCELO PIEROBON - 821008969-20 -** 14434135-0 - IPVA - RENAVAM / EXERC 01159461101/2024 - 2.641,01 - **MARCELO PIGNATA TSUTIYA - 019196259-76 -** 14413102-9 - IPVA - RENAVAM / EXERC 01128997867/2024 - 3.896,74 - **MARCELO PIMENTEL JUNGLES GONCALVES - 020174799-50 -** 14433273-3 - IPVA - RENAVAM / EXERC 00905022351/2024 - 2.703,67 - **MARCELO PINHEIRO GLUCHOWSKI - 051225269-66 -** 14423035-3 - IPVA - RENAVAM / EXERC 00322944902/2023 - 169,30 - **MARCELO PINTO DE MELO - 036393659-92 -** 14427261-7 - IPVA - RENAVAM / EXERC 01163058448/2024 - 3.318,34 - **MARCELO PIO DO NASCIMENTO - 066699879-51 -** 14425743-0 - IPVA - RENAVAM / EXERC 01255529005/2024 - 3.824,84 - **MARCELO PIRES RODRIGUES - 030180119-37 -** 14420191-4 - IPVA - RENAVAM / EXERC 01096790375/2024 - 2.002,94 - **MARCELO PITREZ BERNARDI - 711535519-34 -** 14426366-9 - IPVA - RENAVAM / EXERC 00575711140/2024 - 3.533,90 - **MARCELO RAIMUNDO - 916366809-25 -** 14430414-4 - IPVA - RENAVAM / EXERC 00960371761/2024 - 2.927,74 - **MARCELO RAMALHO DOS SANTOS - 691970914-72 -** 14435571-7 - IPVA - RENAVAM / EXERC 00554203723/2024 - 2.559,05 - **MARCELO REZENDE LADEIA - 020174919-00 -** 14427930-1 - IPVA - RENAVAM / EXERC 01202963100/2024 - 3.212,76 - **MARCELO RIBEIRO DE MORAES - 040967789-23 -** 14409116-7 - IPVA - RENAVAM / EXERC 01004093915/2024 - 5.186,44 - **MARCELO RIBEIRO DO VALLE - 855416809-72 -** 14419608-2 - IPVA - RENAVAM / EXERC 01039087644/2024 - 2.230,91 - **MARCELO RIBEIRO DOS SANTOS - 028062219-86 -** 14414780-4 - IPVA - RENAVAM / EXERC 01208804577/2024 - 3.569,65 - **MARCELO RIBEIRO GONCALVES - 017501689-52 -** 14430041-6 - IPVA - RENAVAM / EXERC 01242134864/2024 - 2.960,98 - **MARCELO RIBEIRO TORRES - 063828309-41 -** 14398040-5 - IPVA - RENAVAM / EXERC 00868077364/2023 - 189,26 - **MARCELO RICARDO DA SILVA - 255561488-56 -** 14409469-7 - IPVA - RENAVAM / EXERC 01246465644/2024 - 5.021,21 - **MARCELO RICARDO VELOSO - 041504279-84 -** 14399123-7 - IPVA - RENAVAM / EXERC 00859197379/2023 - 183,45 - **MARCELO ROBERTO FELIPE DOS SANTOS - 215429428-61 -** 14402047-2 - IPVA - RENAVAM / EXERC 00876139225/2023 - 172,12 - **MARCELO ROBERTO SERRAO DE OLIVEIRA REIS - 828624602-06 -** 14420106-0 - IPVA - RENAVAM / EXERC 01139280608/2024 - 2.046,59 - **MARCELO ROBSON DE LIMA - 298564448-88 -** 14398163-0 - IPVA - RENAVAM / EXERC 00849135400/2023 - 189,26 - **MARCELO RODRIGO DE OLIVEIRA - 033865499-26 -** 14411200-8 - IPVA - RENAVAM / EXERC 00559443609/2024 - 4.347,68 - **MARCELO RODRIGO VERDEIRO RAMOS LTDA - 38826597/0001-09 -** 14410518-4 - IPVA - RENAVAM / EXERC 01092540420/2024 - 4.575,54 - **MARCELO RODRIGUES - 734728919-04 -** 14437563-7 - IPVA - RENAVAM / EXERC 01159110902/2024 - 2.460,11 - **MARCELO RODRIGUES AIRES - 090652229-36 -** 14440908-6 - IPVA - RENAVAM / EXERC 01115420230/2024 - 2.198,63 - **MARCELO RODRIGUES BORGES - 061491579-11 -** 14437417-7 - IPVA - RENAVAM / EXERC 01136390046/2024 - 2.468,07 - **MARCELO RODRIGUES DA SILVA - 064395229-22 -** 14428619-7 - IPVA - RENAVAM / EXERC 00598268200/2024 - 3.119,23 - **MARCELO RODRIGUES DE ALMEIDA - 054115709-48 -** 14400089-7 - IPVA - RENAVAM / EXERC 00835721795/2023 - 178,50 - **MARCELO RODRIGUES DOS SANTOS - 009554749-57 -** 14402830-9 - IPVA - RENAVAM / EXERC 00815005466/2023 - 170,95 - **MARCELO RODRIGUES MACHADO - 960917469-87 -** 14421286-0 - IPVA - RENAVAM / EXERC 00857885219/2023 - 203,47 - **MARCELO ROGEL DE OLIVEIRA - 110046799-80 -** 14423008-6 - IPVA - RENAVAM / EXERC 00282975691/2023 - 170,34 - **MARCELO ROSA DA CRUZ - 074927039-02 -** 14421431-5 - IPVA - RENAVAM / EXERC 00862836387/2023 - 189,26 - **MARCELO SANTANA - 956786209-59 -** 14442046-2 - IPVA - RENAVAM / EXERC 00501254668/2024 - 2.085,28 - **MARCELO SANTIAGO PAEZ - 257998028-88 -** 14434252-6 - IPVA - RENAVAM / EXERC 00455971315/2024 - 2.635,98 - **MARCELO SANTOS DA SILVA - 028774029-32 -** 14423371-9 - IPVA - RENAVAM / EXERC 00862587360/2023 - 161,02 - **MARCELO SANTOS NICOLATE - 034162499-33 -** 14431250-3 - IPVA - RENAVAM / EXERC 01129890268/2024 - 2.854,55 - **MARCELO SCABORA - 744316339-87 -** 14417715-0 - IPVA - RENAVAM / EXERC 00901153788/2024 - 2.863,62 - **MARCELO SCHWEIGERT - 043302789-44 -** 14403813-4 - IPVA - RENAVAM / EXERC 00809556294/2023 - 162,27 - **MARCELO SCUTTI - 710165899-72 -** 14428891-2 - IPVA - RENAVAM / EXERC 01217222380/2024 - 3.073,83 - **MARCELO SERRADO BRAGA ME - 34033819/0001-77 -** 14430110-2 - IPVA - RENAVAM / EXERC 00476240131/2024 - 2.955,71 - **MARCELO SERRAO ROCHA - 021877617-97 -** 14418908-6 - IPVA - RENAVAM / EXERC 00406037787/2024 - 2.484,71 - **MARCELO SEVERINO DA SILVA - 873752814-91 -** 14403176-8 - IPVA - RENAVAM / EXERC 00269303065/2023 - 169,48 - **MARCELO SHMIK - 057280979-44 -** 14405130-0 - IPVA - RENAVAM / EXERC 00205755623/2023 - 155,91 - **MARCELO SILVA - 033538089-14 -** 14416024-0 - IPVA - RENAVAM / EXERC 00475882768/2024 - 3.342,72 - **MARCELO SILVA DE CAMPOS - 020867649-01 -** 14400304-7 - IPVA - RENAVAM / EXERC 00832833738/2023 - 178,50 - **MARCELO SILVA DE OLIVEIRA EMPREENDIMENTOS IMOBILIARIOS - 14754680/0001-43 -** 14444843-0 - IPVA - RENAVAM / EXERC 00540316261/2024 - 1.664,55 - **MARCELO SILVA SOUZA - 361260428-75 -** 14411243-1 - IPVA - RENAVAM / EXERC 01095142957/2024 - 4.330,11 - 14435357-9 - IPVA - RENAVAM / EXERC 00536824240/2024 - 2.571,53 - **MARCELO SILVEIRA DA COSTA NETTO - 268157438-29 -** 14426716-8 - IPVA - RENAVAM / EXERC 01147380462/2024 - 3.399,52 - **MARCELO SILVINO DA SILVA - 031787429-21 -** 14435293-9 - IPVA - RENAVAM / EXERC 00464705070/2024 - 2.575,19 - **MARCELO SIMAO DE LIMA - 067329789-69 -** 14405228-5 - IPVA - RENAVAM / EXERC 00307132048/2023 - 154,19 - **MARCELO SKORETZKY - 017034839-36 -** 14438267-6 - IPVA - RENAVAM / EXERC 00577760041/2024 - 2.398,21 - **MARCELO SOARES DE ANDRADE - 010328489-36 -** 14397404-9 - IPVA - RENAVAM / EXERC 00884807720/2023 - 206,07 - **MARCELO SOBRAL - 934830079-20 -** 14440434-3 - IPVA - RENAVAM / EXERC 00182824926/2024 - 2.235,85 - **MARCELO SOTILLE DAMACENO - 575134739-00 -** 14409232-5 - IPVA - RENAVAM / EXERC 01080539104/2024 - 5.118,07 - **MARCELO SPANCERSKI - 008139809-33 -** 14426733-8 - IPVA - RENAVAM / EXERC 01073783526/2024 - 3.395,55 - **MARCELO STOCCO RIBEIRO - 040530679-28 -** 14403281-0 - IPVA - RENAVAM / EXERC 00253788650/2023 - 167,69 - 14423418-9 - IPVA - RENAVAM / EXERC 00236251791/2023 - 155,95 - **MARCELO STROPPA BARBOSA - 039638489-79 -** 14419801-8 - IPVA - RENAVAM / EXERC 00565291556/2024 - 2.170,61 - **MARCELO SUCHY - 047222289-90 -** 14412581-9 - IPVA - RENAVAM / EXERC 01021480085/2024 - 4.000,30 - **MARCELO TAIOCK - 058249309-96 -** 14397661-0 - IPVA - RENAVAM / EXERC 01004558543/2023 - 204,89 - **MARCELO TAVARES CORREIA - 009264379-50 -** 14405075-4 - IPVA - RENAVAM / EXERC 00991426550/2023 - 155,95 - **MARCELO TEIXEIRA DA COSTA - 918046209-04 -** 14412808-7 - IPVA - RENAVAM / EXERC 01288030654/2024 - 3.939,58 - **MARCELO TEIXEIRA DORIA - 974797809-15 -** 14398373-0 - IPVA - RENAVAM / EXERC 00857577956/2023 - 189,26 - **MARCELO TERRES GOMES - 126754029-07 -** 14432789-6 - IPVA - RENAVAM / EXERC 00462760979/2024 - 2.739,17 - **MARCELO TIBLIER BESTEL - 115056669-88 -** 14396164-8 - IPVA - RENAVAM / EXERC 00967792657/2023 - 238,89 - **MARCELO TOTOLO - 884172479-04 -** 14428984-6 - IPVA - RENAVAM / EXERC 00869480774/2024 - 3.064,96 - **MARCELO TRINDADE - 021471129-33 -** 14427250-1 - IPVA - RENAVAM / EXERC 01303482336/2024 - 3.319,36 - **MARCELO VALENTIM - 045178239-97 -** 14445572-0 - IPVA - RENAVAM / EXERC 00480497303/2024 - 1.379,29 - **MARCELO VALIN BUGADAO - 034207229-31 -** 14399704-9 - IPVA - RENAVAM / EXERC 00840726031/2023 - 178,50 - **MARCELO VAZ - 779671009-72 -** 14427070-3 - IPVA - RENAVAM / EXERC 01119990510/2024 - 3.340,97 - **MARCELO VINICIUS DE LIMA GUINOT - 043049439-44 -**

Diário Oficial Certificado Digitalmente
O Departamento de Imprensa Oficial do Estado do Paraná, de garantia de autenticidade deste documento, desde que visualizado através do site http://www.imprensaoficial.pr.gov.br

14414134-2 - IPVA - RENAVAM / EXERC 01125398172/2024 - 3.678,29 - **MARCELO VITALINO - 070585319-51 -** 14434458-8 - IPVA - RENAVAM / EXERC 01084901304/2024 - 2.628,17 - **MARCELO WARKEN - 029152539-35 -** 14415479-7 - IPVA - RENAVAM / EXERC 00255218796/2024 - 3.452,38 - **MARCELO WESCHER CURY - 004624919-27 -** 14433444-2 - IPVA - RENAVAM / EXERC 01045966506/2024 - 2.686,05 - **MARCELO WILLIAN MALHEIROS - 026132029-71 -** 14423064-7 - IPVA - RENAVAM / EXERC 00950048445/2023 - 165,60 - **MARCELO YOSHIO LADEIRA - 039268109-98 -** 14405315-0 - IPVA - RENAVAM / EXERC 00305063782/2023 - 154,19 - **MARCELO ZIMMER - 003636809-18 -** 14425715-4 - IPVA - RENAVAM / EXERC 01156934424/2024 - 3.840,71 - **MARCELY HAYASHIDA SEVERO - 049778869-17 -** 14429982-5 - IPVA - RENAVAM / EXERC 00457292512/2024 - 2.969,82 - **MARCENARYA ART MOVEIS LTDA - 19361349/0001-87 -** 14406902-1 - IPVA - RENAVAM / EXERC 01234887778/2024 - 6.735,25 - **MARCHETTI & ALMEIDA LTDA - 04974693/0001-74 -** 14432565-6 - IPVA - RENAVAM / EXERC 01081174991/2024 - 2.751,51 - **MARCHI COMERCIO DE PECAS USADAS LTDA - 14657791/0001-31 -** 14424820-1 - IPVA - RENAVAM / EXERC 01161005193/2024 - 4.397,83 - **MARCHIORI & BRUGNOLI, BRUGNOLI LTDA - 26072110/0001-52 -** 14407259-6 - IPVA - RENAVAM / EXERC 01221839095/2024 - 6.349,74 - **MARCIA ADRIANA RIBEIRO BUENO - 851470109-63 -** 14425132-6 - IPVA - RENAVAM / EXERC 01289183411/2024 - 4.169,33 - **MARCIA BATISTA CARDOZO - 536279979-72 -** 14430152-8 - IPVA - RENAVAM / EXERC 01299002193/2024 - 2.952,13 - **MARCIA REGINA DOS SANTOS - 034066999-36 -** 14435953-4 - IPVA - RENAVAM / EXERC 01341265576/2024 - 2.537,41 - **MARCIA ADRIANA BARBOSA DE OLIVEIRA - 040781089-70 -** 14398900-3 - IPVA - RENAVAM / EXERC 00857966197/2023 - 183,45 - **MARCIA ADRIANA POLAK ROSA ROCHA - 021701739-86 -** 14407987-6 - IPVA - RENAVAM / EXERC 01349320428/2024 - 5.745,27 - **MARCIA ALVES PEREIRA - 037873889-58 -** 14403156-3 - IPVA - RENAVAM / EXERC 00204785880/2023 - 169,48 - **MARCIA AMELIA DE SOUZA SILVA - 021894129-35 -** 14432407-2 - IPVA - RENAVAM / EXERC 01031812650/2024 - 2.761,59 - **MARCIA APARECIDA BARROS DE SOUZA - 826798869-68 -** 14430942-1 - IPVA - RENAVAM / EXERC 01263087890/2024 - 2.878,76 - **MARCIA APARECIDA BEMBEM MENEGATTI - 782781989-34 -** 14419273-7 - IPVA - RENAVAM / EXERC 01129183383/2024 - 2.352,03 - **MARCIA APARECIDA CANDINHO - 684031949-00 -** 14420762-9 - IPVA - RENAVAM / EXERC 00884699862/2023 - 246,78 - **MARCIA APARECIDA CRUZ - 946322949-34 -** 14431825-0 - IPVA - RENAVAM / EXERC 01277012595/2024 - 2.815,86 - **MARCIA APARECIDA DA SILVA - 062736929-47 -** 14402071-5 - IPVA - RENAVAM / EXERC 00849027039/2023 - 172,12 - **MARCIA APARECIDA DA SILVA - 060063699-23 -** 14445457-0 - IPVA - RENAVAM / EXERC 00588200026/2024 - 1.460,51 - **MARCIA APARECIDA DE FATIMA COSTA - 020312169-45 -** 14405464-4 - IPVA - RENAVAM / EXERC 00979561949/2023 - 148,88 - **MARCIA APARECIDA DO PRADO MARINHO RIBEIRO - 757009809-91 -** 14433573-2 - IPVA - RENAVAM / EXERC 01255730860/2024 - 2.675,65 - **MARCIA APARECIDA GONCALVES - 063355459-69 -** 14400918-5 - IPVA - RENAVAM / EXERC 00479458090/2023 - 176,24 - **MARCIA APARECIDA JARENKO - 020729949-85 -** 14407758-0 - IPVA - RENAVAM / EXERC 01115957721/2024 - 5.951,70 - **MARCIA APARECIDA LANGE - 050073679-07 -** 14432404-8 - IPVA - RENAVAM / EXERC 01026272880/2024 - 2.761,59 - **MARCIA APARECIDA LIBORIO - 034066839-32 -** 14440304-5 - IPVA - RENAVAM / EXERC 00934385645/2024 - 2.246,50 - **MARCIA APARECIDA MARTINEZ - 460004459-20 -** 14440295-2 - IPVA - RENAVAM / EXERC 01068152041/2024 - 2.247,14 - **MARCIA APARECIDA SCZEZEPANSKI - 809008289-00 -** 14439605-7 - IPVA - RENAVAM / EXERC 00952260891/2024 - 2.292,08 - **MARCIA APARECIDA VICUATE - 042562079-45 -** 14416048-7 - IPVA - RENAVAM / EXERC 01036986451/2024 - 3.334,12 - **MARCIA AREAS ZANON HENRIQUE - 023268009-40 -** 14423767-6 - IPVA - RENAVAM / EXERC 01369497501/2024 - 8.464,82 - **MARCIA AURELIA SANCHES CAMATARI CAVALLI - 810620449-91 -** 14401270-4 - IPVA - RENAVAM / EXERC 00830747788/2023 - 174,01 - **MARCIA BANDEIRA - 813091989-34 -** 14408611-2 - IPVA - RENAVAM / EXERC 01276880844/2024 - 5.419,78 - **MARCIA BAPTISTA DE ALMEIDA - 534834649-72 -** 14441170-6 - IPVA - RENAVAM / EXERC 00326983198/2024 - 2.180,93 - **MARCIA BELMONTE - 061890849-82 -** 14399003-6 - IPVA - RENAVAM / EXERC 00884925650/2023 - 183,45 - **MARCIA BERNADETE BOTEGA - 740213119-04 -** 14396767-0 - IPVA - RENAVAM / EXERC 00973819120/2023 - 220,64 - **MARCIA BUENO - 040081819-11 -** 14430655-4 - IPVA - RENAVAM / EXERC 01200328059/2024 - 2.902,27 - **MARCIA CAMARGA ANDRADE DO NASCIMENTO - 046902319-82 -** 14403454-6 - IPVA - RENAVAM / EXERC 00454544219/2023 - 162,85 - **MARCIA CAPPELLESSO - 870326359-20 -** 14419981-2 - IPVA - RENAVAM / EXERC 00589671901/2024 - 2.101,92 - **MARCIA CARDOZO - 734791879-00 -** 14423250-0 - IPVA - RENAVAM / EXERC 00817221905/2023 - 162,27 - **MARCIA CAROLINA CASSINS - 009094399-66 -** 14408765-8 - IPVA - RENAVAM / EXERC 01197963780/2024 - 5.350,98 - 14411899-5 - IPVA - RENAVAM / EXERC 00224933531/2024 - 4.156,24 - **MARCIA CRISTIANE GONCALVES DE OLIVEIRA - 070501809-12 -** 14433790-5 - IPVA - RENAVAM / EXERC 00351731628/2024 - 2.663,81 - **MARCIA CRISTINA BARROSO - 025867689-22 -** 14435916-0 - IPVA - RENAVAM / EXERC 00557091438/2024 - 2.539,45 - **MARCIA CRISTINA BRAZ - 044647659-55 -** 14419077-7 - IPVA - RENAVAM / EXERC 01195539476/2024 - 2.416,76 - **MARCIA CRISTINA CORREA DE LIMA - 005271249-40 -** 14435015-4 - IPVA - RENAVAM / EXERC 00997299851/2024 - 2.593,09 - **MARCIA CRISTINA DA SILVA - 027820429-55 -** 14401223-2 - IPVA - RENAVAM / EXERC 00829497188/2023 - 174,01 - **MARCIA CRISTINA DE SALES - 036394299-82 -** 14409765-3 - IPVA - RENAVAM / EXERC 00493505784/2024 - 4.867,14 - **MARCIA CRISTINA FERREIRA PRESTES - 061888989-27 -** 14405366-4 - IPVA - RENAVAM / EXERC 00387500944/2023 - 151,41 - **MARCIA CRISTINA LIMONTA MATOS - 606706739-00 -** 14401752-8 - IPVA - RENAVAM / EXERC 00849613302/2023 - 174,01 - **MARCIA CRISTINA MACHADO DE FARIA - 041925319-09 -** 14422994-0 - IPVA - RENAVAM / EXERC 00802779336/2023 - 170,95 - **MARCIA CRISTINA MONTEZOLLI - 055440829-52 -** 14398633-0 - IPVA - RENAVAM / EXERC 00814723845/2023 - 185,98 - **MARCIA CRISTINA NEIRO DO EGIPTO - 005086039-94 -** 14444977-0 - IPVA - RENAVAM / EXERC 00992781744/2024 - 1.628,51 - **MARCIA CRISTINA PINA - 721884649-15 -** 14426118-6 - IPVA - RENAVAM / EXERC 01339358953/2024 - 3.641,47 - **MARCIA CRISTINA SKAVRONSKI 05614925902 - 29932501/0001-98 -** 14410246-0 - IPVA - RENAVAM / EXERC 00366303600/2024 - 4.684,06 - **MARCIA DA CONCEICAO MENDES - 042346259-81 -** 14440533-1 - IPVA - RENAVAM / EXERC 01199030500/2024 - 2.229,58 - **MARCIA DA SILVA FERREIRA LOPES - 281886958-74 -** 14419007-6 - IPVA - RENAVAM / EXERC 01299119201/2024 - 2.454,43 - **MARCIA DA SILVA HARADA - 006610789-06 -** 14408893-0 - IPVA - RENAVAM / EXERC 01142834295/2024 - 5.280,24 - **MARCIA DA SILVA LINS CARDOSO - 876663679-53 -** 14434431-6 - IPVA - RENAVAM / EXERC 01086932150/2024 - 2.628,73 - **MARCIA DA SILVA PEREIRA DE JESUS - 006278059-06 -** 14428895-5 - IPVA - RENAVAM / EXERC 01112929123/2024 - 3.072,59 - **MARCIA DAIANE GIACOMONI GOMES DA SILVA - 053063549-63 -** 14419847-6 - IPVA - RENAVAM / EXERC 01200433863/2024 - 2.149,13 - **MARCIA DAS CHAGAS LIMA - 480272199-49 -** 14423395-6 - IPVA - RENAVAM / EXERC 00450471993/2023 - 158,14 - **MARCIA DE FATIMA LEARDINI VIDOLIN DRESCH - 777936769-04 -** 14414934-3 - IPVA - RENAVAM / EXERC 01214488215/2024 - 3.538,86 - **MARCIA DE FATIMA SOUZA - 727066869-87 -** 14424486-9 - IPVA - RENAVAM / EXERC 01152474470/2024 - 4.713,82 - **MARCIA DE LIMA MACIEL - 047235969-09 -** 14422656-9 - IPVA - RENAVAM / EXERC 00841817154/2023 - 174,01 - **MARCIA DE MARCHI - 751693719-34 -** 14420476-0 - IPVA - RENAVAM / EXERC 01086165281/2024 - 1.852,17 - **MARCIA DE OLIVEIRA LIMA - 042037099-46 -** 14440910-8 - IPVA - RENAVAM / EXERC 01062541968/2024 - 2.198,55 - **MARCIA DE OLIVEIRA PINTO - 044589969-75 -** 14439544-1 - IPVA - RENAVAM / EXERC 01157827176/2024 - 2.294,41 - **MARCIA DE PAULA - 026343229-76 -** 14403372-8 - IPVA - RENAVAM / EXERC 00808959727/2023 - 165,00 - **MARCIA DE SOUZA CRUZ OLIVEIRA - 856230759-91 -** 14405155-6 - IPVA - RENAVAM / EXERC 00452407044/2023 - 155,56 - **MARCIA DE SOUZA PINTO - 863497679-34 -** 14414213-6 - IPVA - RENAVAM / EXERC 01268326515/2024 - 3.670,81 - **MARCIA DIAS DE MORAIS - 039184669-81 -** 14399567-4 - IPVA - RENAVAM / EXERC 00847342425/2023 - 178,50 - **MARCIA DO CARMO BATISTA - 017668509-01 -** 14398542-3 - IPVA - RENAVAM / EXERC 00934561494/2023 - 187,26 - **MARCIA DOS ANJOS SILVA - 024452781-47 -** 14422028-5 - IPVA - RENAVAM / EXERC 00834313154/2023 - 178,50 - **MARCIA DOS SANTOS ALMEIDA - 087122019-95 -** 14413225-4 - IPVA - RENAVAM / EXERC 01032689339/2024 - 3.868,35 - **MARCIA DOS SANTOS ZUZA - 606511801-04 -** 14401413-8 - IPVA - RENAVAM / EXERC 00842975888/2023 - 174,01 - **MARCIA DUBINSKI OLEINIKI - 038888399-55 -** 14399367-1 - IPVA - RENAVAM / EXERC 00838883230/2023 - 178,50 - **MARCIA DYANF MACHADO - 052908259-40 -** 14427862-3 - IPVA - RENAVAM / EXERC 01163679256/2024 - 3.224,36 - **MARCIA ESTELA DO AMARAL HENRIQUE - 703990002-59 -** 14426606-4 - IPVA - RENAVAM / EXERC 00963390112/2024 - 3.434,06 - **MARCIA FATIMA RONNING - 783668529-20 -** 14438376-1 - IPVA - RENAVAM / EXERC 01246175735/2024 - 2.385,51 - **MARCIA FERNANDES DE CARVALHO - 743046909-49 -** 14417167-5 - IPVA - RENAVAM / EXERC 01145226504/2024 - 3.013,73 - **MARCIA FERNANDES DE SOUZA - 894446719-68 -** 14421790-0 - IPVA - RENAVAM / EXERC 00879890924/2023 - 183,45 - **MARCIA FERRAZ DOS SANTOS - 059680259-56 -** 14421666-0 - IPVA - RENAVAM / EXERC 00921678932/2023 - 187,26 - **MARCIA FERREIRA DIAS PINHEIRO - 041628699-28 -** 14440131-0 - IPVA - RENAVAM / EXERC 01034782387/2024 - 2.263,08 - **MARCIA FORNASIERI DOMINGOS - 878576859-68 -** 14425149-0 - IPVA - RENAVAM / EXERC 01120852819/2024 - 4.157,89 - 14426682-0 - IPVA - RENAVAM / EXERC 01121631700/2024 - 3.402,82 - 14430140-4 - IPVA - RENAVAM / EXERC 01128389751/2024 - 2.954,47 - **MARCIA FREITAS DE OLIVEIRA - 049836129-20 -** 14442708-4 - IPVA - RENAVAM / EXERC 00174616422/2024 - 2.011,78 - **MARCIA GENI SONNENBERG - 026062099-82 -** 14438466-0 - IPVA - RENAVAM / EXERC 00155978020/2024 - 2.378,85 - **MARCIA GISELE DA SILVA ROCHA - 038859959-64 -** 14402634-9 - IPVA - RENAVAM / EXERC 00813614449/2023 - 170,95 - **MARCIA GODOI DE OLIVEIRA - 028450669-96 -** 14397391-3 - IPVA - RENAVAM / EXERC 01096511964/2023 - 206,27 - **MARCIA GORETE BRAGA - 733380959-53 -** 14435174-6 - IPVA - RENAVAM / EXERC 01124837857/2024 - 2.581,61 - **MARCIA HELENA DE SOUZA - 094857209-47 -** 14403079-6 - IPVA - RENAVAM / EXERC 00254588875/2023 - 169,48 - **MARCIA HINZ - 677123639-00 -** 14406845-9 - IPVA - RENAVAM / EXERC 00451984161/2024 - 6.804,24 - **MARCIA IORI BATISTA - 728567509-15 -** 14444130-3 - IPVA - RENAVAM / EXERC 01056506668/2024 - 1.797,59 - **MARCIA ISABEL BARTHOLOMEU PATRICIO - 024563349-90 -** 14422687-9 - IPVA - RENAVAM / EXERC 00843257369/2023 - 174,01 - **MARCIA IZABEL LOPES - 037473869-62 -** 14425952-1 - IPVA - RENAVAM / EXERC 01080146455/2024 - 3.719,59 - **MARCIA JELMA DE MORAIS - 271529538-30 -** 14431902-8 - IPVA - RENAVAM / EXERC 01388227468/2024 - 2.811,16 - **MARCIA LEYCE LEMES ROCHA VIEIRA - 017872309-61 -** 14419200-1 - IPVA - RENAVAM / EXERC 01068213300/2024 - 2.376,95 - **MARCIA LUCIA CORREA PIRES - 768035039-68 -** 14396445-0 - IPVA - RENAVAM / EXERC 00489336531/2023 - 231,66 - **MARCIA LUCIANE DE SOUZA - 997039479-72 -** 14431218-0 - IPVA - RENAVAM / EXERC 01197024252/2024 - 2.858,02 - **MARCIA LUCIANE FRITSCH WEBER - 073856579-23 -** 14430271-0 - IPVA - RENAVAM / EXERC 00855787430/2024 - 2.945,31 - **MARCIA LUZIA MESSIAS SILVA - 787069479-72 -** 14414120-2 - IPVA - RENAVAM / EXERC 01207310570/2024 - 3.684,30 - **MARCIA MARIA ALVES - 510854459-68 -** 14434432-4 - IPVA - RENAVAM / EXERC 01086320465/2024 - 2.628,73 - **MARCIA MARIA ALVES DE OLIVEIRA - 542351039-20 -** 14419664-3 - IPVA - RENAVAM / EXERC 01161898767/2024 - 2.210,66 - **MARCIA MARIA BARAN - 033213149-16 -** 14397830-3 - IPVA - RENAVAM / EXERC 00831497858/2023 - 198,37 - **MARCIA MARIA MARTINS - 030181229-25 -** 14404797-4 - IPVA - RENAVAM / EXERC 01035523067/2023 - 157,74 - **MARCIA MARTIN - 029909179-18 -** 14396514-7 - IPVA - RENAVAM / EXERC 00907090761/2023 - 231,39 - **MARCIA MENEZES DE SEIXAS PINTO - 514140829-91 -** 14408418-7 - IPVA - RENAVAM / EXERC 01339654552/2024 - 5.502,28 - **MARCIA NEIA BRUSTOLIN - 704605409-63 -** 14445199-6 - IPVA - RENAVAM / EXERC 00598356517/2024 - 1.558,20 - **MARCIA PADILHA DOS SANTOS - 007651909-07 -** 14418700-8 - IPVA - RENAVAM / EXERC 00169341992/2024 - 2.549,99 - **MARCIA PEREIRA**

DA SILVA - 613702319-20 - 14406461-5 - IPVA - RENAVAM / EXERC 01371303336/2024 - 7.657,43 - 14412929-6 - IPVA - RENAVAM / EXERC 01395500735/2024 - 3.924,67 - **MARCIA PEREIRA DA SILVA BELOTI - 018883519-93 -** 14405880-1 - IPVA - RENAVAM / EXERC 01266677973/2024 - 10.399,14 - 14406296-5 - IPVA - RENAVAM / EXERC 01209806190/2024 - 8.129,50 - **MARCIA PIRES - 040486279-96 -** 14403366-3 - IPVA - RENAVAM / EXERC 00538437219/2023 - 165,29 - **MARCIA RAMON MARQUES - 496641239-00 -** 14406064-4 - IPVA - RENAVAM / EXERC 01392597746/2024 - 9.189,54 - **MARCIA RAMOS MAHMOD - 006398959-05 -** 14409683-5 - IPVA - RENAVAM / EXERC 00997799099/2024 - 4.898,42 - **MARCIA REGINA ALVES PEREIRA ASSONI - 360247329-53 -** 14441042-4 - IPVA - RENAVAM / EXERC 00377785717/2024 - 2.188,15 - **MARCIA REGINA BORTOLOTTI - 725129709-49 -** 14412224-0 - IPVA - RENAVAM / EXERC 00451543483/2024 - 4.085,27 - **MARCIA REGINA BRAGA - 032117659-64 -** 14436741-3 - IPVA - RENAVAM / EXERC 00587949740/2024 - 2.492,85 - **MARCIA REGINA CARDOZO - 089568938-37 -** 14433072-2 - IPVA - RENAVAM / EXERC 01216633581/2024 - 2.724,00 - **MARCIA REGINA CAVALLI - 088001179-37 -** 14396303-9 - IPVA - RENAVAM / EXERC 00945257236/2023 - 238,89 - **MARCIA REGINA CORREA - 515564059-87 -** 14437806-7 - IPVA - RENAVAM / EXERC 01192824641/2024 - 2.428,08 - **MARCIA REGINA DA SILVA BATISTA - 953799919-04 -** 14438151-3 - IPVA - RENAVAM / EXERC 00490230512/2024 - 2.407,04 - **MARCIA REGINA DE AZEVEDO SALDANHA - 017801189-45 -** 14408780-1 - IPVA - RENAVAM / EXERC 01325476274/2024 - 5.348,65 - **MARCIA REGINA DE OLIVEIRA - 707043689-00 -** 14410232-0 - IPVA - RENAVAM / EXERC 01210351134/2024 - 4.686,64 - **MARCIA REGINA DE RAMOS - 699995039-34 -** 14431578-2 - IPVA - RENAVAM / EXERC 01040340862/2024 - 2.831,81 - **MARCIA REGINA FERRI - 918731859-87 -** 14439244-2 - IPVA - RENAVAM / EXERC 01024499151/2024 - 2.314,31 - **MARCIA REGINA GALVAN CAMPOS - 786975579-68 -** 14414849-5 - IPVA - RENAVAM / EXERC 01159046643/2024 - 3.560,03 - **MARCIA REGINA GASPARETO GARCIA - 028905109-64 -** 14403684-0 - IPVA - RENAVAM / EXERC 00801264065/2023 - 162,27 - **MARCIA REGINA JUPI GUEDES - 884123349-49 -** 14425222-5 - IPVA - RENAVAM / EXERC 01291836478/2024 - 4.125,91 - **MARCIA REGINA MARCONDES CARNEIRO - 025306599-23 -** 14433899-5 - IPVA - RENAVAM / EXERC 01229543349/2024 - 2.661,45 - **MARCIA REGINA MONTEIRO DA SILVA - 326677738-70 -** 14417477-1 - IPVA - RENAVAM / EXERC 01049117236/2024 - 2.949,42 - **MARCIA REGINA MORGADO - 019452739-50 -** 14406666-9 - IPVA - RENAVAM / EXERC 01155629768/2024 - 7.133,31 - **MARCIA REGINA NOGUEIRA VINCENSI - 760357869-87 -** 14412678-5 - IPVA - RENAVAM / EXERC 01253635649/2024 - 3.978,58 - **MARCIA REGINA OLIVEIRA - 060692399-38 -** 14423012-4 - IPVA - RENAVAM / EXERC 00217297137/2023 - 169,48 - **MARCIA REGINA PEREIRA FALKIEVICZ - 018361419-47 -** 14432870-1 - IPVA - RENAVAM / EXERC 00359033385/2024 - 2.733,70 - **MARCIA REGINA PERRELLI - 557533889-49 -** 14425193-8 - IPVA - RENAVAM / EXERC 01384528579/2024 - 4.145,67 - **MARCIA REGINA RODRIGUES NASCIMENTO - 037645439-30 -** 14411029-3 - IPVA - RENAVAM / EXERC 01174532995/2024 - 4.397,83 - **MARCIA REGINA SAMPAIO BARBOSA - 585974509-59 -** 14423592-4 - IPVA - RENAVAM / EXERC 00304718335/2023 - 154,19 - **MARCIA REGINA SERAFIM BETIM - 046984849-95 -** 14431110-8 - IPVA - RENAVAM / EXERC 00881292435/2024 - 2.863,62 - **MARCIA REGINA STECH DO AMARAL - 815216509-34 -** 14412915-6 - IPVA - RENAVAM / EXERC 00528943375/2024 - 3.926,56 - 14432698-9 - IPVA - RENAVAM / EXERC 00454087373/2024 - 2.740,60 - **MARCIA REGINA TOUKACZ - 005200099-08 -** 14424623-3 - IPVA - RENAVAM / EXERC 00347063969/2024 - 4.575,54 - **MARCIA REGINA VITORINO - 050700119-28 -** 14402128-2 - IPVA - RENAVAM / EXERC 00868104574/2023 - 172,12 - **MARCIA RIBEIRO CHAGAS - 010512209-20 -** 14404155-0 - IPVA - RENAVAM / EXERC 00810172283/2023 - 162,27 - **MARCIA RIBEIRO DE ALBUQUERQUE - 039413679-94 -** 14405644-2 - IPVA - RENAVAM / EXERC 00804256225/2023 - 147,54 - **MARCIA RIBEIRO DOS SANTOS - 838993679-87 -** 14428366-0 - IPVA - RENAVAM / EXERC 01188572560/2024 - 3.144,10 - **MARCIA RODRIGUES DOS SANTOS - 076893939-93 -** 14399179-2 - IPVA - RENAVAM / EXERC 00798585897/2023 - 183,16 - **MARCIA ROSANDA DE CAMARGO - 356780629-72 -** 14414491-0 - IPVA - RENAVAM / EXERC 01118976522/2024 - 3.614,74 - **MARCIA ROSELY XAVIER DE MORAES - 686615419-72 -** 14406984-6 - IPVA - RENAVAM / EXERC 00338351078/2024 - 6.625,97 - **MARCIA ROSSI DE ANDRADE - 715352339-15 -** 14419177-3 - IPVA - RENAVAM / EXERC 01014338562/2024 - 2.385,59 - **MARCIA SAIDES FELIZARI - 061993269-46 -** 14415871-7 - IPVA - RENAVAM / EXERC 01229283088/2024 - 3.377,61 - **MARCIA SENEK DE JESUS DE CARVALHO - 941633759-53 -** 14427331-1 - IPVA - RENAVAM / EXERC 01213204396/2024 - 3.307,53 - **MARCIA SILVA GONCALVES - 051288409-99 -** 14407845-4 - IPVA - RENAVAM / EXERC 01150757849/2024 - 5.864,14 - **MARCIA SILVA VIEIRA - 018831319-28 -** 14444164-8 - IPVA - RENAVAM / EXERC 01026359217/2024 - 1.788,16 - **MARCIA SILVEIRA DE CASTRO BRODHAGE - 473737099-15 -** 14411877-4 - IPVA - RENAVAM / EXERC 01277263873/2024 - 4.160,53 - **MARCIA SOARES LIMA SANTOS - 812858689-00 -** 14410120-0 - IPVA - RENAVAM / EXERC 01374072874/2024 - 4.726,90 - **MARCIA SOCORRO PEREIRA - 021406749-10 -** 14434504-5 - IPVA - RENAVAM / EXERC 01261918395/2024 - 2.623,74 - **MARCIA SOLANGE BAUDE - 859576409-30 -** 14425062-1 - IPVA - RENAVAM / EXERC 01144600232/2024 - 4.206,25 - **MARCIA STEFANO BARBADO - 513314209-97 -** 14402753-1 - IPVA - RENAVAM / EXERC 00803515561/2023 - 170,95 - **MARCIA SZEKUT SERAFIM - 855036909-82 -** 14406125-0 - IPVA - RENAVAM / EXERC 01363228487/2024 - 8.842,98 - **MARCIA TEIXEIRA - 744451979-04 -** 14415839-3 - IPVA - RENAVAM / EXERC 00463168615/2024 - 3.391,53 - **MARCIA TEIXEIRA DA CRUZ - 882813619-72 -** 14426382-0 - IPVA - RENAVAM / EXERC 00490699430/2024 - 3.528,60 - **MARCIA VALENTE FRANCO - 601534909-34 -** 14406662-6 - IPVA - RENAVAM / EXERC 01367715080/2024 - 7.133,96 - **MARCIA VERDUN BOGADO - 010937919-50 -** 14435598-9 - IPVA - RENAVAM / EXERC 01090184392/2024 - 2.557,76 - **MARCIA WESTPHAL DE CAMPOS - 046019109-86 -** 14443964-3 - IPVA - RENAVAM / EXERC 01054746343/2024 - 1.825,79 - **MARCIA WUADEN - 034345259-63 -** 14443993-7 - IPVA - RENAVAM / EXERC 01046900266/2024 - 1.821,17 - **MARCIA YUKARI FUKUDA - 006880549-78 -** 14420439-5 - IPVA - RENAVAM / EXERC 00467260885/2024 - 1.874,52 - **MARCIAL LIZANO CARHUAPOMA - 711259069-87 -** 14434327-1 - IPVA - RENAVAM / EXERC 01192129072/2024 - 2.632,71 - **MARCIANA MACIEL - 039558249-00 -** 14401343-3 - IPVA - RENAVAM / EXERC 00834612135/2023 - 174,01 - **MARCIANE DA SILVA CHAVES - 059985379-47 -** 14418013-5 - IPVA - RENAVAM / EXERC 01027103119/2024 - 2.761,59 - **MARCIANE MARQUARDT FLOHR - 073487309-30 -** 14415517-3 - IPVA - RENAVAM / EXERC 00373584563/2024 - 3.444,98 - **MARCIANE RAHMEIER - 037150139-31 -** 14414490-2 - IPVA - RENAVAM / EXERC 01222042840/2024 - 3.614,91 - **MARCIANE SECCO - 024720679-25 -** 14402716-7 - IPVA - RENAVAM / EXERC 00808010611/2023 - 170,95 - **MARCIANE VIEIRA DO AMARAL - 072862979-88 -** 14437902-0 - IPVA - RENAVAM / EXERC 00153530138/2024 - 2.421,34 - **MARCIANI PEREIRA CIVILA - 023146429-02 -** 14414500-3 - IPVA - RENAVAM / EXERC 01164655270/2024 - 3.611,07 - **MARCIANO ALVES MENDES - 019525202-07 -** 14420855-2 - IPVA - RENAVAM / EXERC 00810567750/2023 - 237,81 - **MARCIANO APARECIDO DOS SANTOS - 077156949-16 -** 14440991-4 - IPVA - RENAVAM / EXERC 00406097682/2024 - 2.191,05 - **MARCIANO DE OLIVEIRA SANTOS - 094329449-56 -** 14399378-7 - IPVA - RENAVAM / EXERC 00842001875/2023 - 178,50 - **MARCIANO DOS SANTOS - 082204279-73 -** 14425252-7 - IPVA - RENAVAM / EXERC 00256500738/2024 - 4.093,72 - **MARCIANO DOS SANTOS - 078186569-79 -** 14441356-3 - IPVA - RENAVAM / EXERC 00464063230/2024 - 2.173,08 - **MARCIANO DOS SANTOS ROCHA - 066863699-85 -** 14405530-6 - IPVA - RENAVAM / EXERC 00842671218/2023 - 148,73 - **MARCIANO FERNANDES PINHEIRO - 045491089-40 -** 14423067-1 - IPVA - RENAVAM / EXERC 00947074139/2023 - 165,60 - **MARCIANO GOMES DUARTE - 068650839-46 -** 14398307-2 - IPVA - RENAVAM / EXERC 00858812630/2023 - 189,26 - **MARCIANO JOSE MOSCON - 050972049-80 -** 14444136-2 - IPVA - RENAVAM / EXERC 00195780159/2024 - 1.796,94 - **MARCIANO RIBEIRO - 058789989-12 -** 14443088-3 - IPVA - RENAVAM / EXERC 00481480862/2024 - 1.960,87 - **MARCIANO TOBIAS DOS SANTOS - 084093989-23 -** 14415916-0 - IPVA - RENAVAM / EXERC 01233914496/2024 - 3.367,79 - **MARCICLER STRICKER MAINARDES - 065144179-06 -** 14398932-1 - IPVA - RENAVAM / EXERC 00885041550/2023 - 183,45 - **MARCIEL BEZERRA DE CAMPOS - 993968589-00 -** 14441431-4 - IPVA - RENAVAM / EXERC 01175091291/2024 - 2.170,25 - **MARCIEL DOS SANTOS - 067286719-27 -** 14444071-4 - IPVA - RENAVAM / EXERC 01055358770/2024 - 1.804,10 - **MARCIELE FERNANDA DA SILVA FREITAS - 074595779-01 -** 14441963-4 - IPVA - RENAVAM / EXERC 01023460936/2024 - 2.098,83 - **MARCIELE MALAWSKI - 077338009-43 -** 14403622-0 - IPVA - RENAVAM / EXERC 00801070295/2023 - 162,27 - **MARCIELI APARECIDA DE QUADROS - 064699679-73 -** 14444174-5 - IPVA - RENAVAM / EXERC 01090135715/2024 - 1.785,05 - **MARCIELI KRILOW - 022656580-73 -** 14402347-1 - IPVA - RENAVAM / EXERC 00812651812/2023 - 170,95 - **MARCIELI MARIA GRAEBIN DE OLIVEIRA - 057659899-26 -** 14417232-9 - IPVA - RENAVAM / EXERC 00597412480/2024 - 2.996,24 - **MARCIELIO FLORES CUSTODIO - 030181929-74 -** 14426810-5 - IPVA - RENAVAM / EXERC 01160149922/2024 - 3.379,24 - **MARCIELLY DA ROCHA - 010229349-02 -** 14410243-6 - IPVA - RENAVAM / EXERC 00337642192/2024 - 4.684,06 - **MARCILEI ALVES DE OLIVEIRA - 855221809-78 -** 14418605-2 - IPVA - RENAVAM / EXERC 01365381720/2024 - 2.579,67 - **MARCILENE APARECIDA DE MEDEIROS DA SILVA - 059890119-11 -** 14401475-8 - IPVA - RENAVAM / EXERC 00834945061/2023 - 174,01 - **MARCILENE DA CONCEICAO QUEIROZ - 038323489-13 -** 14404328-6 - IPVA - RENAVAM / EXERC 00814661785/2023 - 162,27 - **MARCILENE DA SILVA MARTINS - 006651889-00 -** 14404469-0 - IPVA - RENAVAM / EXERC 00815805233/2023 - 162,27 - **MARCILENE DIAS SANTOS - 107247159-08 -** 14437923-3 - IPVA - RENAVAM / EXERC 01212348645/2024 - 2.419,44 - **MARCILENE NAUMES - 035177869-18 -** 14424969-0 - IPVA - RENAVAM / EXERC 00469870338/2024 - 4.295,38 - **MARCILENE PEREIRA DOS SANTOS - 010400719-29 -** 14437647-1 - IPVA - RENAVAM / EXERC 00331377934/2024 - 2.451,11 - **MARCILENE SIMAO NACHTYGAL - 841592519-00 -** 14436170-9 - IPVA - RENAVAM / EXERC 01140082849/2024 - 2.524,66 - **MARCILIO CARNEIRO - 065494029-05 -** 14400101-0 - IPVA - RENAVAM / EXERC 00844376221/2023 - 178,50 - **MARCILIO CEZAR VICENTE - 471694609-63 -** 14445056-6 - IPVA - RENAVAM / EXERC 00532611063/2024 - 1.602,35 - **MARCILIO CORREA LONA LTDA - 08058085/0001-70 -** 14407918-3 - IPVA - RENAVAM / EXERC 01070102854/2024 - 5.785,59 - **MARCILIO DE SOUZA - 679686789-00 -** 14425617-4 - IPVA - RENAVAM / EXERC 01392208804/2024 - 3.892,24 - **MARCILIO DOMINGUES VIEIRA - 017801429-00 -** 14422179-6 - IPVA - RENAVAM / EXERC 00839372841/2023 - 178,50 - **MARCILIO DOS SANTOS FILHO - 536332108-49 -** 14420806-4 - IPVA - RENAVAM / EXERC 00966119673/2023 - 238,89 - **MARCILIO GONCALVES GACA - 119553949-54 -** 14398253-0 - IPVA - RENAVAM / EXERC 00877639019/2023 - 189,26 - **MARCILIO IAROSSI - 884742759-20 -** 14410062-0 - IPVA - RENAVAM / EXERC 00167745484/2024 - 4.738,89 - 14429226-0 - IPVA - RENAVAM / EXERC 01023859650/2024 - 3.041,29 - **MARCINEY JOSE NASCIMENTO DA CONCEICAO - 045408739-03 -** 14414583-6 - IPVA - RENAVAM / EXERC 01060581970/2024 - 3.602,47 - **MARCIO ANDRE DE SOUZA FROES - 874488079-00 -** 14417054-7 - IPVA - RENAVAM / EXERC 01335995312/2024 - 3.035,94 - **MARCIO HENRIQUE RIBEIRO - 046901579-95 -** 14415428-2 - IPVA - RENAVAM / EXERC 01076940177/2024 - 3.463,92 - **MARCIO LEONIR DA COSTA - 036396209-33 -** 14418721-0 - IPVA - RENAVAM / EXERC 01033586657/2024 - 2.542,04 - **MARCIO PERES DA SILVA - 038730529-70 -** 14438339-7 - IPVA - RENAVAM / EXERC 01049852068/2024 - 2.388,18 - **MARCIO ADAO DE CAMARGO - 068203839-32 -** 14398223-8 - IPVA - RENAVAM / EXERC 00850569702/2023 - 189,26 - **MARCIO ADELINO GROLL DOS SANTOS - 049809279-80 -** 14419723-2 - IPVA - RENAVAM / EXERC 00479153299/2024 - 2.189,21 - **MARCIO ADRIANO FIORI - 017801449-46 -** 14404922-5 - IPVA - RENAVAM / EXERC 00173257534/2023 - 155,95 - **MARCIO ADRIANO SOARES DA SILVA - 048404189-42 -** 14399592-5 - IPVA - RENAVAM / EXERC 00848731700/2023 - 178,50 - **MARCIO ALBUQUERQUE - 079013607-47 -** 14416640-0 - IPVA - RENAVAM / EXERC 01098005179/2024 - 3.140,54 - **MARCIO ALECIO GONCALVES - 033102239-73 -** 14413598-9 - IPVA - RENAVAM / EXERC 01160181400/2024 - 3.785,63 - **MARCIO ALEX SANDRO LISOT**

Diário Oficial Certificado Digitalmente
O Departamento da Imprensa Oficial do Estado do Paraná, de garantia de autenticidade deste documento, desde que visualizado através do site http://www.imprensaoficial.pr.gov.br

- 035467109-08 - 14415538-6 - IPVA - RENAVAM / EXERC 01244788292/2024 - 3.444,44 - **MARCIO ALEXANDRE DE OLIVEIRA - 038353009-11 -** 14400570-8 - IPVA - RENAVAM / EXERC 00834017911/2023 - 178,50 - **MARCIO ALEXANDRE DIESEL DA SILVA - 903224449-34 -** 14427572-1 - IPVA - RENAVAM / EXERC 00392199491/2024 - 3.270,50 - **MARCIO ALEXANDRE FREITAS - 025092189-80 -** 14435527-0 - IPVA - RENAVAM / EXERC 00591528673/2024 - 2.561,00 - **MARCIO ALEXANDRE MOYA - 030510149-82 -** 14401645-9 - IPVA - RENAVAM / EXERC 00828667144/2023 - 174,01 - 14401647-5 - IPVA - RENAVAM / EXERC 00834521210/2023 - 174,01 - **MARCIO ALFREDO TESLENCO DE SOUZA - 036749519-83 -** 14429587-0 - IPVA - RENAVAM / EXERC 01072858042/2024 - 3.003,73 - **MARCIO ALVES - 029438039-60 -** 14399677-8 - IPVA - RENAVAM / EXERC 00835455386/2023 - 178,50 - **MARCIO ALVES DA SILVA - 026809449-76 -** 14401485-5 - IPVA - RENAVAM / EXERC 00846284472/2023 - 174,01 - **MARCIO ALVES MARQUES - 080036629-82 -** 14398797-3 - IPVA - RENAVAM / EXERC 00847279308/2023 - 183,45 - **MARCIO ALVES MARTINS - 035414949-05 -** 14424959-3 - IPVA - RENAVAM / EXERC 01169572577/2024 - 4.299,59 - **MARCIO AMADOR TORNEIRO - 040674499-84 -** 14399399-0 - IPVA - RENAVAM / EXERC 00842757589/2023 - 178,50 - **MARCIO ANDERSON CHIARENTIN - 962811209-06 -** 14410400-5 - IPVA - RENAVAM / EXERC 01077770038/2024 - 4.627,51 - **MARCIO ANDRADE SONI - 645523579-72 -** 14411552-0 - IPVA - RENAVAM / EXERC 01212169236/2024 - 4.244,02 - **MARCIO ANDRE COELHO - 657284672-53 -** 14432773-0 - IPVA - RENAVAM / EXERC 01216675357/2024 - 2.739,49 - **MARCIO ANTONIO APEM - 781147489-15 -** 14404171-2 - IPVA - RENAVAM / EXERC 00802199372/2023 - 162,27 - **MARCIO ANTONIO CRUZEIRO - 015554129-39 -** 14403179-2 - IPVA - RENAVAM / EXERC 00218201710/2023 - 169,48 - **MARCIO ANTONIO DA SILVA - 028323799-66 -** 14439965-0 - IPVA - RENAVAM / EXERC 00457862270/2024 - 2.267,20 - 14441353-9 - IPVA - RENAVAM / EXERC 00363661611/2024 - 2.173,08 - **MARCIO ANTONIO DE BARROS - EIRELI - 25125754/0001-07 -** 14419020-3 - IPVA - RENAVAM / EXERC 01180418619/2024 - 2.444,50 - **MARCIO ANTONIO DOUGOKENSKI - 022073919-65 -** 14433617-8 - IPVA - RENAVAM / EXERC 01273815286/2024 - 2.675,65 - **MARCIO ANTONIO GARCIA - 795642679-00 -** 14419017-3 - IPVA - RENAVAM / EXERC 01416346080/2024 - 2.449,06 - **MARCIO ANTONIO HARTMANN - 554552209-34 -** 14411209-1 - IPVA - RENAVAM / EXERC 01052821984/2024 - 4.345,84 - **MARCIO ANTONIO LEPPING - 677201379-49 -** 14445271-2 - IPVA - RENAVAM / EXERC 00844276316/2024 - 1.538,32 - **MARCIO ANTONIO MOREIRA - 580231519-91 -** 14409231-7 - IPVA - RENAVAM / EXERC 01072670965/2024 - 5.118,07 - 14424707-8 - IPVA - RENAVAM / EXERC 00986810088/2024 - 4.484,99 - **MARCIO APARECIDO DA SILVA - 018265269-60 -** 14404523-8 - IPVA - RENAVAM / EXERC 00808558471/2023 - 162,27 - **MARCIO APARECIDO DA SILVA - 036978429-43 -** 14439530-1 - IPVA - RENAVAM / EXERC 01152120651/2024 - 2.294,41 - **MARCIO APARECIDO DE ALMEIDA - 221026712-91 -** 14431984-2 - IPVA - RENAVAM / EXERC 00497301644/2024 - 2.801,21 - **MARCIO APARECIDO DEL APORTE - 099990058-70 -** 14399744-8 - IPVA - RENAVAM / EXERC 00834815648/2023 - 178,50 - **MARCIO APARECIDO DOS SANTOS - 054319229-63 -** 14400171-0 - IPVA - RENAVAM / EXERC 00829204237/2023 - 178,50 - **MARCIO APARECIDO GONCALVES DAS CHAGAS - 066924919-08 -** 14442659-2 - IPVA - RENAVAM / EXERC 01068752430/2024 - 2.014,85 - **MARCIO APARECIDO LEITE - 028063189-80 -** 14400079-0 - IPVA - RENAVAM / EXERC 00842865152/2023 - 178,50 - **MARCIO APARECIDO MARTINS - 054351559-16 -** 14424802-3 - IPVA - RENAVAM / EXERC 01273331831/2024 - 4.421,00 - **MARCIO APARECIDO MIRANDA - 033385679-10 -** 14422367-5 - IPVA - RENAVAM / EXERC 00832455792/2023 - 178,50 - **MARCIO APARECIDO MOREIRA FERRAZ - 702772301-87 -** 14395797-7 - IPVA - RENAVAM / EXERC 00797652400/2023 - 318,51 - **MARCIO AUGUSTO DA SILVA - 954285009-30 -** 14411102-8 - IPVA - RENAVAM / EXERC 00273073621/2024 - 4.376,37 - **MARCIO AURELIO DA SILVA RAMOS - 055118419-19 -** 14397428-6 - IPVA - RENAVAM / EXERC 00898937787/2023 - 206,07 - **MARCIO AURELIO GERVASIO - 622229292-53 -** 14441708-9 - IPVA - RENAVAM / EXERC 00587697407/2024 - 2.127,22 - **MARCIO AVELINO RANGEL ARAUJO - 959782919-34 -** 14396420-5 - IPVA - RENAVAM / EXERC 00901823457/2023 - 231,96 - **MARCIO BATISTA DOS SANTOS - 079586299-74 -** 14414827-4 - IPVA - RENAVAM / EXERC 01022358739/2024 - 3.560,96 - **MARCIO BERNARDI SANTOS - 985260229-20 -** 14406392-9 - IPVA - RENAVAM / EXERC 01142441935/2024 - 7.826,27 - **MARCIO BERNINI - 697121589-34 -** 14436460-0 - IPVA - RENAVAM / EXERC 01188687023/2024 - 2.510,50 - **MARCIO BITAR NEVES - 048557699-67 -** 14412571-1 - IPVA - RENAVAM / EXERC 01184198338/2024 - 4.002,22 - **MARCIO CAETANO FUJARRA - 030859599-80 -** 14414079-6 - IPVA - RENAVAM / EXERC 00214150712/2024 - 3.692,80 - **MARCIO CAMARGO CLEMENTE - 614302181-34 -** 14434078-7 - IPVA - RENAVAM / EXERC 00889850623/2024 - 2.642,82 - **MARCIO CANCI - 036228879-82 -** 14399215-2 - IPVA - RENAVAM / EXERC 00212087827/2023 - 180,57 - **MARCIO CANDIDO - 807186049-20 -** 14443607-5 - IPVA - RENAVAM / EXERC 01162552791/2024 - 1.888,47 - **MARCIO CANDIDO - 006767779-70 -** 14417394-5 - IPVA - RENAVAM / EXERC 00595986420/2024 - 2.964,08 - **MARCIO CARVALHO - 028063239-83 -** 14397124-4 - IPVA - RENAVAM / EXERC 00949988324/2023 - 216,46 - **MARCIO CARVALHO DOS ANJOS - 013955857-84 -** 14441040-8 - IPVA - RENAVAM / EXERC 00465227473/2024 - 2.188,15 - **MARCIO CASTRO ROCHA - 622273941-53 -** 14425197-0 - IPVA - RENAVAM / EXERC 01087660588/2024 - 4.145,32 - **MARCIO CESAR MACHADO DA LUZ - 041854939-75 -** 14431462-0 - IPVA - RENAVAM / EXERC 01001650309/2024 - 2.837,50 - **MARCIO CESAR MELECH - 354801819-04 -** 14426698-6 - IPVA - RENAVAM / EXERC 01179454240/2024 - 3.400,69 - **MARCIO CESAR MONTEIRO DA SILVA - 092502859-22 -** 14398010-3 - IPVA - RENAVAM / EXERC 00862983681/2023 - 189,26 - **MARCIO CHIGUTI - 544191401-78 -** 14438823-2 - IPVA - RENAVAM / EXERC 01251360952/2024 - 2.350,60 - **MARCIO CLEITON DOS SANTOS - ME - 15521570/0001-02 -** 14409016-0 - IPVA - RENAVAM / EXERC 01035441710/2024 - 5.238,55 - **MARCIO CLOVIS BALDI DA SILVA - 607542730-91 -** 14408635-0 - IPVA - RENAVAM / EXERC 01020579096/2024 - 5.410,62 - **MARCIO CORREA DE MORAES 04175870903 - 26797661/0001-83 -** 14445215-1 - IPVA - RENAVAM / EXERC 00389737127/2024 - 1.555,16 - **MARCIO COSTA - 026947089-19 -** 14422270-9 - IPVA - RENAVAM / EXERC 00846407558/2023 - 178,50 - **MARCIO CRISTIAN DA SILVA - 918759519-20 -** 14443472-2 - IPVA - RENAVAM / EXERC 01134327541/2024 - 1.910,71 - **MARCIO CRISTIANO DE ASSIS - 026716969-81 -** 14400394-2 - IPVA - RENAVAM / EXERC 00830815430/2023 - 178,50 - **MARCIO CRISTIANO DOS ANJOS - 063508459-78 -** 14398933-0 - IPVA - RENAVAM / EXERC 00867092700/2023 - 183,45 - **MARCIO CRISTIANO ROCHA HOLM - 037998259-59 -** 14416903-4 - IPVA - RENAVAM / EXERC 01163644436/2024 - 3.064,68 - **MARCIO CRISTIANO XAMBELAM BOGANIKA - 031479199-00 -** 14433963-0 - IPVA - RENAVAM / EXERC 01400754116/2024 - 2.653,82 - **MARCIO DA LUZ - 650310249-68 -** 14398052-9 - IPVA - RENAVAM / EXERC 00851596622/2023 - 189,26 - **MARCIO DA ROCHA - 056668229-00 -** 14423973-3 - IPVA - RENAVAM / EXERC 01098619762/2024 - 5.901,77 - 14424720-5 - IPVA - RENAVAM / EXERC 01403262370/2024 - 4.484,91 - **MARCIO DA ROCHA CZECK - 672782139-91 -** 14430317-2 - IPVA - RENAVAM / EXERC 01402349995/2024 - 2.941,52 - **MARCIO DA SILVA - 038303859-60 -** 14397411-1 - IPVA - RENAVAM / EXERC 00884047385/2023 - 206,07 - **MARCIO DA SILVA MIRANDA - 030182399-54 -** 14421600-8 - IPVA - RENAVAM / EXERC 00179913050/2023 - 189,26 - **MARCIO DA SILVA PIMENTA - 033920649-71 -** 14425772-3 - IPVA - RENAVAM / EXERC 01074672884/2024 - 3.809,41 - **MARCIO DA SILVA ROSA - 080393339-89 -** 14404242-5 - IPVA - RENAVAM / EXERC 00822192993/2023 - 162,27 - **MARCIO DANIEL ZANARDI - 132070508-16 -** 14435099-5 - IPVA - RENAVAM / EXERC 01047929799/2024 - 2.589,68 - **MARCIO DE FARIAS - 043339949-00 -** 14435689-6 - IPVA - RENAVAM / EXERC 00184599059/2024 - 2.549,99 - **MARCIO DE LIMA MARTINS - 027600449-39 -** 14413181-9 - IPVA - RENAVAM / EXERC 00994446276/2024 - 3.878,75 - **MARCIO DE OLIVEIRA - 008073289-52 -** 14420837-4 - IPVA - RENAVAM / EXERC 00117389480/2023 - 238,89 - **MARCIO DE OLIVEIRA DE PAULA - 364042398-41 -** 14422264-4 - IPVA - RENAVAM / EXERC 00834814552/2023 - 178,50 - **MARCIO DE SOUZA - 271372008-77 -** 14417566-2 - IPVA - RENAVAM / EXERC 01212977227/2024 - 2.925,80 - **MARCIO DE SOUZA - 047688609-07 -** 14415410-0 - IPVA - RENAVAM / EXERC 00171388526/2024 - 3.465,50 - **MARCIO DE SOUZA DA SILVA - 032237429-48 -** 14400393-4 - IPVA - RENAVAM / EXERC 00834611848/2023 - 178,50 - **MARCIO DIAS PRESTES - 051902499-05 -** 14401138-4 - IPVA - RENAVAM / EXERC 00827070586/2023 - 174,01 - **MARCIO DOS SANTOS - 024720879-50 -** 14441946-4 - IPVA - RENAVAM / EXERC 00566023830/2024 - 2.101,92 - **MARCIO DOS SANTOS CORDEIRO - 031697289-46 -** 14414751-0 - IPVA - RENAVAM / EXERC 01265223995/2024 - 3.572,15 - **MARCIO DOS SANTOS CORDEIRO - 012553401-93 -** 14399824-0 - IPVA - RENAVAM / EXERC 00850083990/2023 - 178,50 - **MARCIO DOS SANTOS VIEIRA DA ROSA - 091913189-12 -** 14402059-6 - IPVA - RENAVAM / EXERC 00849258308/2023 - 172,12 - **MARCIO ELIAZAR MELO DO NASCIMENTO - 022925969-38 -** 14428243-4 - IPVA - RENAVAM / EXERC 01299014000/2024 - 3.162,88 - **MARCIO ELIZANDRO ZANATTA - 007348069-06 -** 14434714-5 - IPVA - RENAVAM / EXERC 01230991180/2024 - 2.610,69 - **MARCIO ELTON FABRIS - 051625409-00 -** 14403919-0 - IPVA - RENAVAM / EXERC 00812961021/2023 - 162,27 - **MARCIO ERNESTO TRINDADE ZANDER - 051854559-85 -** 14437530-0 - IPVA - RENAVAM / EXERC 00961348674/2024 - 2.464,24 - **MARCIO FABIANO DOS SANTOS - 318214168-64 -** 14432586-9 - IPVA - RENAVAM / EXERC 00280231067/2024 - 2.748,78 - **MARCIO FABIO MARIANO - 024947379-82 -** 14404616-1 - IPVA - RENAVAM / EXERC 01108092338/2023 - 161,66 - **MARCIO FELIPE MARIZ - 112314379-01 -** 14419891-3 - IPVA - RENAVAM / EXERC 01040392382/2024 - 2.128,69 - **MARCIO FELIX SARDINHA - 049853691-28 -** 14442373-9 - IPVA - RENAVAM / EXERC 00945013841/2024 - 2.050,10 - **MARCIO FERNANDES DOS SANTOS - 023054119-44 -** 14403318-3 - IPVA - RENAVAM / EXERC 01024970687/2023 - 166,94 - **MARCIO FERNANDES HOICA - 039777199-12 -** 14444581-3 - IPVA - RENAVAM / EXERC 01008358301/2024 - 1.718,95 - **MARCIO FERNANDES LIMA - 074435069-70 -** 14400391-8 - IPVA - RENAVAM / EXERC 00825722004/2023 - 178,50 - **MARCIO FERNANDO ZANARDI - 178778468-19 -** 14425687-5 - IPVA - RENAVAM / EXERC 01378276334/2024 - 3.852,01 - **MARCIO FERREIRA DE SOUZA - 033865849-18 -** 14442977-0 - IPVA - RENAVAM / EXERC 01087238746/2024 - 1.975,37 - **MARCIO FUNCHAL - 977625209-53 -** 14431196-5 - IPVA - RENAVAM / EXERC 01041216839/2024 - 2.858,67 - **MARCIO GALVAO - 090353789-38 -** 14439390-2 - IPVA - RENAVAM / EXERC 00183404874/2024 - 2.301,91 - **MARCIO GAMBETA TRANSPORTES - 11131143/0001-59 -** 14418850-0 - IPVA - RENAVAM / EXERC 00450393690/2024 - 2.500,36 - 14419110-2 - IPVA - RENAVAM / EXERC 00528872982/2024 - 2.409,44 - 14442369-0 - IPVA - RENAVAM / EXERC 00718355539/2024 - 2.050,56 - **MARCIO GILBERTO LOPES - 046400999-59 -** 14423465-0 - IPVA - RENAVAM / EXERC 00148644678/2023 - 155,95 - **MARCIO GILMAR GLUCK HAMILKO - 320534879-68 -** 14431244-9 - IPVA - RENAVAM / EXERC 00494638087/2024 - 2.855,71 - **MARCIO GLEYBSON DE MELO FEITOZA - 331828988-41 -** 14427674-4 - IPVA - RENAVAM / EXERC 01117247748/2024 - 3.249,46 - **MARCIO GOMES DA ROSA - 087745989-45 -** 14402737-0 - IPVA - RENAVAM / EXERC 00806813105/2023 - 170,95 - **MARCIO GOMES SIQUEIRA - 017669259-28 -** 14412439-1 - IPVA - RENAVAM / EXERC 00505697254/2024 - 3.682,08 - **MARCIO GONCALVES AZEVEDO - 085914349-00 -** 14422333-0 - IPVA - RENAVAM / EXERC 00845354825/2023 - 178,50 - **MARCIO GONCALVES MOTA - 922346901-53 -** 14400131-1 - IPVA - RENAVAM / EXERC 00833912623/2023 - 178,50 - **MARCIO GRALAKI MIGACZ - 049403339-81 -** 14401856-7 - IPVA - RENAVAM / EXERC 00346922909/2023 - 173,60 - **MARCIO GREIG DALAZUANA - 056571229-25 -** 14428489-5 - IPVA - RENAVAM / EXERC 01284741297/2024 - 3.130,34 - **MARCIO GRUNEWALD - 032237499-50 -** 14440084-4 - IPVA - RENAVAM / EXERC 00496204130/2024 - 2.264,71 - **MARCIO HAACKE - 988718700-34 -** 14419029-7 - IPVA - RENAVAM / EXERC 01246773560/2024 - 2.440,94 - **MARCIO HUMBERTO MOREIRA - 041027079-21 -** 14399729-4 - IPVA - RENAVAM / EXERC 00845633716/2023 - 178,50 - **MARCIO INACIO DE ANDRADE - 067082769-09 -** 14402652-7 - IPVA - RENAVAM / EXERC 00812608887/2023 - 170,95 - **MARCIO JORGE DA SILVA - 024796549-90 -** 14429838-1 - IPVA - RENAVAM / EXERC 00532859863/2024 - 2.983,69 - **MARCIO JORGE FERREIRA - 018361559-05 -** 14408636-8 - IPVA -

RENAVAM / EXERC 01002336209/2024 - 5.410,62 - **MARCIO JOSE ALVES - 036618969-70 -** 14416888-7 - IPVA - RENAVAM / EXERC 01077647414/2024 - 3.066,06 - **MARCIO JOSE ALVES - 039954849-13 -** 14417398-8 - IPVA - RENAVAM / EXERC 01219459302/2024 - 2.961,07 - **MARCIO JOSE ALVES BARBOSA - 028857369-25 -** 14409290-2 - IPVA - RENAVAM / EXERC 01126600200/2024 - 5.093,66 - **MARCIO JOSE BARBOSA DOS SANTOS - 843897379-53 -** 14398950-0 - IPVA - RENAVAM / EXERC 00850954053/2023 - 183,45 - **MARCIO JOSE BARRADA DE ABREU - 025211259-89 -** 14429466-1 - IPVA - RENAVAM / EXERC 01186869027/2024 - 3.016,92 - **MARCIO JOSE BORGES DE OLIVEIRA - 027141349-20 -** 14424187-8 - IPVA - RENAVAM / EXERC 01151987120/2024 - 5.115,61 - **MARCIO JOSE BRAND - 915541790-68 -** 14427794-5 - IPVA - RENAVAM / EXERC 00230325807/2024 - 3.229,67 - **MARCIO JOSE CARDOSO - 037858069-81 -** 14397610-6 - IPVA - RENAVAM / EXERC 00828361207/2023 - 205,00 - **MARCIO JOSE CORREA - 022074089-57 -** 14420569-3 - IPVA - RENAVAM / EXERC 00201032082/2024 - 1.768,32 - **MARCIO JOSE DA SILVA - 030576719-42 -** 14419257-5 - IPVA - RENAVAM / EXERC 00304357693/2024 - 2.356,47 - **MARCIO JOSE DE LIMA - 865478959-04 -** 14412759-5 - IPVA - RENAVAM / EXERC 01103825868/2024 - 3.953,52 - **MARCIO JOSE DEGAN - 025248499-10 -** 14429887-0 - IPVA - RENAVAM / EXERC 00548807116/2024 - 2.975,28 - **MARCIO JOSE FERNANDES - 021856869-09 -** 14428560-3 - IPVA - RENAVAM / EXERC 01213526636/2024 - 3.124,00 - **MARCIO JOSE FERRAZ CASPRIK - 049967319-07 -** 14409440-9 - IPVA - RENAVAM / EXERC 01375689166/2024 - 5.034,31 - **MARCIO JOSE FERREIRA DA SILVA - 024564049-55 -** 14440540-4 - IPVA - RENAVAM / EXERC 01198170015/2024 - 2.229,58 - **MARCIO JOSE LUCAS DE OLIVEIRA - 134406508-20 -** 14426808-3 - IPVA - RENAVAM / EXERC 01162147854/2024 - 3.379,24 - **MARCIO JOSE MAIER SOUZA - 028653509-24 -** 14442342-9 - IPVA - RENAVAM / EXERC 00823932451/2024 - 2.052,41 - **MARCIO JOSE MOCELIN - 022577549-21 -** 14435310-2 - IPVA - RENAVAM / EXERC 00477607837/2024 - 2.575,19 - **MARCIO JOSE MORA - 000885559-50 -** 14415237-9 - IPVA - RENAVAM / EXERC 01246687515/2024 - 3.492,60 - **MARCIO JOSE NOBRE - 043567196-03 -** 14424302-1 - IPVA - RENAVAM / EXERC 01328419980/2024 - 4.943,26 - **MARCIO JOSE PAVONI - 269159838-13 -** 14433865-0 - IPVA - RENAVAM / EXERC 00595530303/2024 - 2.663,21 - **MARCIO JOSE PINTO DOS SANTOS - 078402359-05 -** 14426977-2 - IPVA - RENAVAM / EXERC 01333694250/2024 - 3.358,47 - **MARCIO JOSE POLI - 023651589-60 -** 14418286-3 - IPVA - RENAVAM / EXERC 00531318524/2024 - 2.671,99 - **MARCIO JOSE ROCHA - 005929939-81 -** 14427135-1 - IPVA - RENAVAM / EXERC 01175486113/2024 - 3.331,56 - **MARCIO JOSE SANTOS LISBOA - 041987019-97 -** 14398271-8 - IPVA - RENAVAM / EXERC 00866286861/2023 - 189,26 - **MARCIO JOSE VALOSKI - 053322879-41 -** 14401669-6 - IPVA - RENAVAM / EXERC 00822787237/2023 - 174,01 - **MARCIO JOSE VARGAS FLORENCIO - 005993269-48 -** 14437080-5 - IPVA - RENAVAM / EXERC 00333065000/2024 - 2.481,72 - 14437081-3 - IPVA - RENAVAM / EXERC 00302082590/2024 - 2.481,72 - **MARCIO JOSE VICENTE - 835335839-53 -** 14403528-3 - IPVA - RENAVAM / EXERC 00123668794/2023 - 162,85 - **MARCIO KANUTO DE OLIVEIRA - 052244789-95 -** 14410627-0 - IPVA - RENAVAM / EXERC 01001726127/2024 - 4.521,98 - 14414731-6 - IPVA - RENAVAM / EXERC 01077152121/2024 - 3.574,15 - **MARCIO KRAINSKI - 511021299-68 -** 14415534-3 - IPVA - RENAVAM / EXERC 00340752599/2024 - 3.444,98 - **MARCIO LARA ASSUNCAO - 018361609-09 -** 14426190-9 - IPVA - RENAVAM / EXERC 01162504231/2024 - 3.615,48 - **MARCIO LAURINDO - 715390349-68 -** 14432381-5 - IPVA - RENAVAM / EXERC 00497927055/2024 - 2.763,21 - 14433881-2 - IPVA - RENAVAM / EXERC 00586837981/2024 - 2.663,21 - **MARCIO LEANDRO DE OLIVEIRA - 018526739-40 -** 14431413-1 - IPVA - RENAVAM / EXERC 00931173680/2024 - 2.839,45 - **MARCIO LEOPOLDO DE SOUZA MELO - 079820099-56 -** 14440472-6 - IPVA - RENAVAM / EXERC 00253447798/2024 - 2.232,53 - **MARCIO LUCIANO DE ANDRADE CARDOSO - 066634629-11 -** 14400363-2 - IPVA - RENAVAM / EXERC 00844606820/2023 - 178,50 - **MARCIO LUCIANO NERIS - 012105840-93 -** 14426638-2 - IPVA - RENAVAM / EXERC 01126445310/2024 - 3.417,49 - **MARCIO LUIZ DE OLIVEIRA BAGGIO - 766373369-04 -** 14416397-4 - IPVA - RENAVAM / EXERC 01118644414/2024 - 3.218,86 - **MARCIO LUIZ DE SOUZA - 043942399-66 -** 14400980-0 - IPVA - RENAVAM / EXERC 00490250904/2023 - 175,28 - **MARCIO LUIZ KNOPIK - 035514719-08 -** 14404390-1 - IPVA - RENAVAM / EXERC 00801776201/2023 - 162,27 - **MARCIO LUIZ OLIVEIRA CONGENCA - 838706449-15 -** 14421231-2 - IPVA - RENAVAM / EXERC 00846577593/2023 - 205,00 - **MARCIO LUIZ PACHECO RYMOVICZ - 020778629-12 -** 14402000-6 - IPVA - RENAVAM / EXERC 00886334900/2023 - 172,12 - **MARCIO LUIZ PORTELA - 15521418/0001-11 -** 14415532-7 - IPVA - RENAVAM / EXERC 00404361404/2024 - 3.444,98 - **MARCIO LUIZ RICKLI SGARBOSSA - 578850609-34 -** 14425025-7 - IPVA - RENAVAM / EXERC 01248116825/2024 - 4.227,76 - **MARCIO LUIZ VALENTIM - 595178919-20 -** 14414702-2 - IPVA - RENAVAM / EXERC 00714063991/2024 - 3.582,51 - **MARCIO MAGALHAES CASAGRANDE - 022778139-23 -** 14414321-3 - IPVA - RENAVAM / EXERC 01207958635/2024 - 3.648,30 - **MARCIO MANOEL DE PAULA - 851904039-04 -** 14396398-5 - IPVA - RENAVAM / EXERC 01009750833/2023 - 236,76 - **MARCIO MANOEL DE SOUZA - 031168589-77 -** 14428774-6 - IPVA - RENAVAM / EXERC 01023900294/2024 - 3.100,29 - **MARCIO MARCELINO - 021119239-23 -** 14404571-8 - IPVA - RENAVAM / EXERC 00811569594/2023 - 162,27 - **MARCIO MARCELLO JORGE MAIA - 634511319-00 -** 14435189-4 - IPVA - RENAVAM / EXERC 01053960007/2024 - 2.581,05 - **MARCIO MARCOS VIT - 031899939-04 -** 14435879-1 - IPVA - RENAVAM / EXERC 00421413182/2024 - 2.539,60 - **MARCIO MARIA BATISTA SOARES - 28474827/0001-56 -** 14426052-0 - IPVA - RENAVAM / EXERC 00594698260/2024 - 3.674,80 - **MARCIO MARINO GAVIAO - 044605359-71 -** 14412489-8 - IPVA - RENAVAM / EXERC 01222761820/2024 - 4.020,83 - 14430930-8 - IPVA - RENAVAM / EXERC 01054400757/2024 - 2.879,75 - **MARCIO MARQUES RESENDE - 275311778-03 -** 14420537-5 - IPVA - RENAVAM / EXERC 00482874414/2024 - 1.802,49 - **MARCIO MARTARELLO - 884922229-72 -** 14438981-6 - IPVA - RENAVAM / EXERC 01173036722/2024 - 2.343,43 - **MARCIO MARTINS - 004601479-94 -** 14417206-0 - IPVA - RENAVAM / EXERC 01010502422/2024 - 3.003,14 - **MARCIO MARTINS BONFIM - 183685708-08 -** 14417018-0 - IPVA - RENAVAM / EXERC 01015007489/2024 - 3.041,29 - **MARCIO MATHEUS PAIOLA PEREIRA - 090328689-00 -** 14418755-5 - IPVA - RENAVAM / EXERC 01034877620/2024 - 2.532,85 - **MARCIO MENDES - 015530579-45 -** 14421277-0 - IPVA - RENAVAM / EXERC 00567965104/2023 - 204,48 - **MARCIO METZE WEINHARDT - 019559989-65 -** 14413796-5 - IPVA - RENAVAM / EXERC 01154374227/2024 - 3.748,43 - **MARCIO MORETE DE MATTOS - 301038378-92 -** 14414606-9 - IPVA - RENAVAM / EXERC 01076813310/2024 - 3.597,39 - **MARCIO NARZETTI GONCALVES - 069830359-84 -** 14416093-2 - IPVA - RENAVAM / EXERC 01087896921/2024 - 3.322,41 - **MARCIO NEY MOREIRA FAUSTIN - 069506009-09 -** 14428197-7 - IPVA - RENAVAM / EXERC 01137172735/2024 - 3.165,09 - **MARCIO NIEPSUI - 071918529-76 -** 14396841-3 - IPVA - RENAVAM / EXERC 00920459234/2023 - 219,36 - **MARCIO NORBERTO VON MUHLEN - 026494009-19 -** 14441605-8 - IPVA - RENAVAM / EXERC 00144422301/2024 - 2.146,30 - **MARCIO NUNES DE GOUVEIA - 300666348-90 -** 14398079-0 - IPVA - RENAVAM / EXERC 00863570976/2023 - 189,26 - **MARCIO OKPIS - 032184399-14 -** 14396687-9 - IPVA - RENAVAM / EXERC 00194527964/2023 - 225,01 - **MARCIO OLIMPIO BENEDETTI - 753976849-53 -** 14417983-8 - IPVA - RENAVAM / EXERC 01188747980/2024 - 2.771,10 - **MARCIO OLIVEIRA DOS SANTOS - 048995889-33 -** 14399036-2 - IPVA - RENAVAM / EXERC 00886828961/2023 - 183,45 - **MARCIO OLIVEIROS DO NASCIMENTO - 089566027-00 -** 14414608-5 - IPVA - RENAVAM / EXERC 01071945413/2024 - 3.597,39 - **MARCIO PADULA - 034738759-45 -** 14411504-0 - IPVA - RENAVAM / EXERC 01325718219/2024 - 4.261,78 - **MARCIO PANUCCI - 008185529-05 -** 14417399-6 - IPVA - RENAVAM / EXERC 01244362180/2024 - 2.960,98 - **MARCIO PAULO SANTELLI - 007752449-70 -** 14413495-8 - IPVA - RENAVAM / EXERC 01412637578/2024 - 3.813,08 - **MARCIO PEIXOTO ROCHA DA SILVA - 079718959-92 -** 14413543-1 - IPVA - RENAVAM / EXERC 01238251266/2024 - 3.804,97 - **MARCIO PINHEIRO - 054150119-43 -** 14413324-2 - IPVA - RENAVAM / EXERC 01082459752/2024 - 3.846,95 - **MARCIO PINHEIRO - 016936169-12 -** 14439944-7 - IPVA - RENAVAM / EXERC 00938162934/2024 - 2.270,30 - **MARCIO PINHEIRO DA SILVA - 026272249-64 -** 14436925-4 - IPVA - RENAVAM / EXERC 01017433914/2024 - 2.485,44 - **MARCIO PINHEIRO DA SILVA - 966756409-68 -** 14403717-0 - IPVA - RENAVAM / EXERC 00862700620/2023 - 162,27 - **MARCIO PINTO RIBEIRO - 996371629-68 -** 14409211-2 - IPVA - RENAVAM / EXERC 00559023782/2024 - 5.126,71 - **MARCIO PONTES MOREIRA DA SILVA - 003749569-01 -** 14432339-4 - IPVA - RENAVAM / EXERC 00972376216/2024 - 2.765,24 - **MARCIO PRIMO - 045285439-31 -** 14427246-3 - IPVA - RENAVAM / EXERC 01030870079/2024 - 3.320,01 - **MARCIO QUINSLER PEREIRA - 044579399-60 -** 14433692-5 - IPVA - RENAVAM / EXERC 00593252853/2024 - 2.671,99 - **MARCIO RENATO DE MORAES CANEVER - 030932659-16 -** 14407302-9 - IPVA - RENAVAM / EXERC 01366065732/2024 - 6.270,46 - **MARCIO RIBEIRO DE CARVALHO - 053908869-25 -** 14406843-2 - IPVA - RENAVAM / EXERC 00599493020/2024 - 6.806,55 - **MARCIO RIBEIRO DOS SANTOS - 088665649-40 -** 14401553-3 - IPVA - RENAVAM / EXERC 00829990917/2023 - 174,01 - **MARCIO RIBEIRO PIRES - 021472559-63 -** 14400121-4 - IPVA - RENAVAM / EXERC 00840675712/2023 - 178,50 - **MARCIO ROBERTO ARAUJO - 709229189-53 -** 14434056-6 - IPVA - RENAVAM / EXERC 01150402897/2024 - 2.644,16 - **MARCIO ROBERTO BORTOLASSI - 580159579-15 -** 14416051-7 - IPVA - RENAVAM / EXERC 01278214280/2024 - 3.333,67 - **MARCIO ROBERTO BRAMBILLA - 046942699-33 -** 14403194-6 - IPVA - RENAVAM / EXERC 00275870596/2023 - 169,48 - **MARCIO ROBERTO GONZALEZ INFANTE - 751684139-00 -** 14399556-9 - IPVA - RENAVAM / EXERC 00840785089/2023 - 178,50 - **MARCIO ROBERTO NASCIMENTO - 859121319-04 -** 14403385-0 - IPVA - RENAVAM / EXERC 00134732430/2023 - 164,55 - **MARCIO ROBERTO PAES SILVESTRE - 694838689-04 -** 14426156-9 - IPVA - RENAVAM / EXERC 01037373496/2024 - 3.629,01 - **MARCIO ROBERTO RIBEIRO - 941566979-91 -** 14422476-0 - IPVA - RENAVAM / EXERC 00827426801/2023 - 178,50 - **MARCIO ROBERTO VIQUIATO - 884612549-53 -** 14405973-5 - IPVA - RENAVAM / EXERC 01062580238/2024 - 9.681,88 - **MARCIO RODRIGO DE MARCOS CARMONA - 268691088-70 -** 14426477-0 - IPVA - RENAVAM / EXERC 01176229467/2024 - 3.488,47 - **MARCIO RODRIGO FERREIRA BIANCHINI - 051267949-57 -** 14441083-1 - IPVA - RENAVAM / EXERC 00499722493/2024 - 2.184,17 - **MARCIO RODRIGO SANTOS ANICLETO - 024999859-92 -** 14422406-0 - IPVA - RENAVAM / EXERC 00836562321/2023 - 178,50 - **MARCIO RODRIGO TROMBETTA - 810476650-34 -** 14442350-0 - IPVA - RENAVAM / EXERC 01050268137/2024 - 2.052,13 - **MARCIO RODRIGUES GOMES - 925964019-91 -** 14432799-3 - IPVA - RENAVAM / EXERC 00514837322/2024 - 2.739,17 - **MARCIO ROGERIO ALVES - 136237488-11 -** 14430222-2 - IPVA - RENAVAM / EXERC 01191767822/2024 - 2.949,51 - **MARCIO ROGERIO DALECIO - 030183709-02 -** 14439494-1 - IPVA - RENAVAM / EXERC 01107479891/2024 - 2.296,88 - **MARCIO ROGERIO DE MATTOS - 730795109-68 -** 14434295-0 - IPVA - RENAVAM / EXERC 00469362227/2024 - 2.633,30 - **MARCIO ROGERIO DE PAULA - 052329469-78 -** 14437502-5 - IPVA - RENAVAM / EXERC 00965683869/2024 - 2.464,24 - **MARCIO ROGERIO DE SOUZA SILVA - 029079939-25 -** 14407079-8 - IPVA - RENAVAM / EXERC 01225489781/2024 - 6.525,83 - **MARCIO ROGERIO SIQUEIRA - 741961119-04 -** 14411367-5 - IPVA - RENAVAM / EXERC 00935028110/2024 - 4.302,47 - **MARCIO ROGERIO TREVISAN TORRES - 034818869-26 -** 14429727-0 - IPVA - RENAVAM / EXERC 00592906183/2024 - 2.993,80 - **MARCIO RUFINO - 044629779-80 -** 14398243-2 - IPVA - RENAVAM / EXERC 00860656977/2023 - 189,26 - **MARCIO SAMPAIO LOPES - 022009099-85 -** 14419327-0 - IPVA - RENAVAM / EXERC 00336944195/2024 - 2.338,64 - **MARCIO SANDRO DE OLIVEIRA - 007533929-33 -** 14421683-0 - IPVA - RENAVAM / EXERC 01002433697/2023 - 187,04 - **MARCIO SANTOS DE JESUS - 020583929-06 -** 14427964-6 - IPVA - RENAVAM / EXERC 00334103711/2024 - 3.207,21 - **MARCIO SARTOR ALVES PEREIRA - 108541399-31 -** 14418706-7 - IPVA - RENAVAM / EXERC 00160848270/2024 - 2.549,99 - **MARCIO SAVIO DA SILVA AMARAL - 003912769-99 -** 14442094-2 - IPVA - RENAVAM / EXERC 00208677763/2024 - 2.079,42 - **MARCIO SCHIPFER DE SOUSA - 048304039-85 -** 14404697-8 - IPVA - RENAVAM / EXERC 00559231172/2023 - 160,93 - **MARCIO SERATTI - 030859899-78 -** 14420029-2 - IPVA - RENAVAM / EXERC 00367141264/2024 - 2.081,32 - **MARCIO SILVEIRA**

Diário Oficial Certificado Digitalmente
O Departamento de Imprensa Oficial do Estado do Paraná, de garantia de autenticidade deste documento, desde que visualizado através do site http://www.imprensaoficial.pr.gov.br

DE BARROS - 794170869-87 - 14416080-0 - IPVA - RENAVAM / EXERC 00589763199/2024 - 3.326,53 - **MARCIO TAKANORI NAKAGUISHI - 024268599-46 -** 14435474-5 - IPVA - RENAVAM / EXERC 01347619752/2024 - 2.565,35 - **MARCIO TEIXEIRA DE MORAIS - 019123739-63 -** 14406978-1 - IPVA - RENAVAM / EXERC 01382453113/2024 - 6.638,80 - **MARCIO TELES DA SILVA - 633426699-34 -** 14406038-5 - IPVA - RENAVAM / EXERC 01178426731/2024 - 9.364,40 - 14429314-2 - IPVA - RENAVAM / EXERC 00406848475/2024 - 3.035,24 - **MARCIO TERENCIO DE LARA - 748999109-91 -** 14421972-4 - IPVA - RENAVAM / EXERC 00538852593/2023 - 180,12 - **MARCIO VALDEMAR ZERGER - 003656529-62 -** 14432202-9 - IPVA - RENAVAM / EXERC 01132440936/2024 - 2.777,03 - **MARCIO VENDRAMINI - 018073989-19 -** 14419969-3 - IPVA - RENAVAM / EXERC 00883231921/2024 - 2.107,71 - **MARCIO VIDAL PINTO - 018619339-40 -** 14421980-5 - IPVA - RENAVAM / EXERC 00529526468/2023 - 180,12 - **MARCIO VINICIUS GODOY ALVES - 007153379-63 -** 14401597-5 - IPVA - RENAVAM / EXERC 00844833037/2023 - 174,01 - **MARCIO VINICIUS LIMA MIRA - 040520329-26 -** 14401450-2 - IPVA - RENAVAM / EXERC 00827978049/2023 - 174,01 - **MARCIO WIANOSKI CONSTANCA DE FRANCA - 037998499-71 -** 14435718-3 - IPVA - RENAVAM / EXERC 01027874514/2024 - 2.549,40 - **MARCIO XAVIER - 033102969-38 -** 14407929-9 - IPVA - RENAVAM / EXERC 01322186429/2024 - 5.780,51 - **MARCIO YUKIO SUGAYAMA - 641345399-00 -** 14437176-3 - IPVA - RENAVAM / EXERC 01033234777/2024 - 2.478,63 - **MARCIONILLO NASCIMENTO DA SILVA - 517570449-49 -** 14441004-1 - IPVA - RENAVAM / EXERC 01239152741/2024 - 2.190,68 - **MARCISO JOSE MASSAROLLO - 502348549-87 -** 14420022-5 - IPVA - RENAVAM / EXERC 00524713073/2024 - 2.084,04 - **MARCIUS ANDRE WERNECK - 853086339-91 -** 14429861-6 - IPVA - RENAVAM / EXERC 00564925055/2024 - 2.981,23 - **MARCO ANDRE ZANELLA SBEGHEN - 037416589-01 -** 14441520-5 - IPVA - RENAVAM / EXERC 01047053141/2024 - 2.157,91 - 14442378-0 - IPVA - RENAVAM / EXERC 00557031435/2024 - 2.050,00 - **MARCO ANTONIO ALVES FEITOSA - 520409339-72 -** 14443235-5 - IPVA - RENAVAM / EXERC 01036970202/2024 - 1.937,99 - **MARCO ANTONIO AMBROSIO - 562976539-68 -** 14443921-0 - IPVA - RENAVAM / EXERC 01014726775/2024 - 1.831,38 - **MARCO ANTONIO ATALLA - 462645409-78 -** 14429373-8 - IPVA - RENAVAM / EXERC 01205631035/2024 - 3.028,73 - **MARCO ANTONIO AZEVEDO - 553143849-49 -** 14437149-6 - IPVA - RENAVAM / EXERC 00395736021/2024 - 2.479,71 - **MARCO ANTONIO BACANELO DE OLIVEIRA - 016073749-43 -** 14404605-6 - IPVA - RENAVAM / EXERC 00231843291/2023 - 161,89 - **MARCO ANTONIO BATISTA PIVOVARSKI - 029438909-10 -** 14444459-0 - IPVA - RENAVAM / EXERC 00979853095/2024 - 1.741,50 - **MARCO ANTONIO BIGARDI - 527063119-91 -** 14432806-0 - IPVA - RENAVAM / EXERC 00499314603/2024 - 2.739,17 - **MARCO ANTONIO BRASSANINI CENTA - 047195159-59 -** 14406162-4 - IPVA - RENAVAM / EXERC 00218275358/2024 - 8.649,17 - 14406432-1 - IPVA - RENAVAM / EXERC 00944279279/2024 - 7.686,66 - 14406623-5 - IPVA - RENAVAM / EXERC 00983661774/2024 - 7.279,40 - **MARCO ANTONIO BUSTO DE SOUZA - 520629029-72 -** 14410439-0 - IPVA - RENAVAM / EXERC 01067392065/2024 - 4.607,36 - **MARCO ANTONIO CANDIDO ARAUJO - 040693509-26 -** 14437018-0 - IPVA - RENAVAM / EXERC 01057172399/2024 - 2.483,47 - **MARCO ANTONIO COTOSKI - 029191629-50 -** 14433599-6 - IPVA - RENAVAM / EXERC 01287853274/2024 - 2.675,65 - **MARCO ANTONIO DA CUNHA - 945228049-20 -** 14407243-0 - IPVA - RENAVAM / EXERC 00997717858/2024 - 6.354,87 - 14424401-0 - IPVA - RENAVAM / EXERC 00198885040/2024 - 4.804,72 - 14435101-0 - IPVA - RENAVAM / EXERC 00490071767/2024 - 2.589,01 - **MARCO ANTONIO DA ROCHA PIE - 774284399-49 -** 14431820-0 - IPVA - RENAVAM / EXERC 00450251233/2024 - 2.816,28 - **MARCO ANTONIO DA SILVA - 024796979-67 -** 14422961-4 - IPVA - RENAVAM / EXERC 00818283149/2023 - 170,95 - **MARCO ANTONIO DA SILVA - 270126248-84 -** 14402873-2 - IPVA - RENAVAM / EXERC 00811021807/2023 - 170,95 - **MARCO ANTONIO DA SILVA - 763638489-20 -** 14432777-2 - IPVA - RENAVAM / EXERC 00931917433/2024 - 2.739,22 - **MARCO ANTONIO DA SILVA JUNIOR - 048583859-14 -** 14439339-2 - IPVA - RENAVAM / EXERC 00228570280/2024 - 2.308,30 - **MARCO ANTONIO DE ANDRADE - 587149109-00 -** 14414931-9 - IPVA - RENAVAM / EXERC 01065910255/2024 - 3.539,94 - **MARCO ANTONIO DE CASTRO MAIA - 165374400-68 -** 14433020-0 - IPVA - RENAVAM / EXERC 01004531386/2024 - 2.726,78 - **MARCO ANTONIO DE OLIVEIRA - 009425839-22 -** 14403044-3 - IPVA - RENAVAM / EXERC 00204156874/2023 - 169,48 - **MARCO ANTONIO DE OLIVEIRA - 017358729-11 -** 14442667-3 - IPVA - RENAVAM / EXERC 00998434990/2024 - 2.014,69 - **MARCO ANTONIO DE OLIVEIRA SILVA - 005102399-78 -** 14439895-5 - IPVA - RENAVAM / EXERC 00586894012/2024 - 2.270,85 - **MARCO ANTONIO DE RESENDE BRANDAO - 011799609-20 -** 14410956-2 - IPVA - RENAVAM / EXERC 01199665522/2024 - 4.427,39 - **MARCO ANTONIO DE SOUZA - 114587209-34 -** 14431352-6 - IPVA - RENAVAM / EXERC 00475077458/2024 - 2.847,16 - **MARCO ANTONIO DE SOUZA - 030577179-50 -** 14417071-7 - IPVA - RENAVAM / EXERC 01112981192/2024 - 3.033,20 - **MARCO ANTONIO DE SOUZA - 078057579-25 -** 14404859-8 - IPVA - RENAVAM / EXERC 00189475668/2023 - 155,95 - **MARCO ANTONIO DOS SANTOS - 629658089-49 -** 14428754-1 - IPVA - RENAVAM / EXERC 01284806259/2024 - 3.106,73 - **MARCO ANTONIO DOS SANTOS - 816030379-34 -** 14417286-8 - IPVA - RENAVAM / EXERC 01169096562/2024 - 2.985,72 - **MARCO ANTONIO DOS SANTOS MASSEI - 072654469-84 -** 14433750-6 - IPVA - RENAVAM / EXERC 01194418926/2024 - 2.665,76 - **MARCO ANTONIO DOS SANTOS TRAVESSOLO - 085848569-94 -** 14414982-3 - IPVA - RENAVAM / EXERC 00376795816/2024 - 3.532,81 - **MARCO ANTONIO ECKER - 100901909-04 -** 14410843-4 - IPVA - RENAVAM / EXERC 01006500151/2024 - 4.470,78 - **MARCO ANTONIO ELIAS AMANCIO - 045657789-04 -** 14415042-2 - IPVA - RENAVAM / EXERC 01349242133/2024 - 3.527,17 - **MARCO ANTONIO FERREIRA - 074798929-00 -** 14412833-8 - IPVA - RENAVAM / EXERC 01220250667/2024 - 3.934,42 - 14428607-3 - IPVA - RENAVAM / EXERC 00597020884/2024 - 3.119,64 - **MARCO ANTONIO GOMES - 550281879-91 -** 14423299-2 - IPVA - RENAVAM / EXERC 00808714120/2023 - 162,27 - **MARCO ANTONIO GROTT - 005017479-74 -** 14413088-0 - IPVA - RENAVAM / EXERC 01316014824/2024 - 3.896,75 - **MARCO ANTONIO GUALDESSI - 014967929-71 -** 14433169-9 - IPVA - RENAVAM / EXERC 01247232279/2024 - 2.713,05 - **MARCO ANTONIO HARADA - 326855139-49 -** 14395759-4 - IPVA - RENAVAM / EXERC 01088154023/2023 - 880,66 - **MARCO ANTONIO LESCHAK - 514766309-68 -** 14433414-0 - IPVA - RENAVAM / EXERC 01041580662/2024 - 2.690,07 - **MARCO ANTONIO LINHARES - 024415349-39 -** 14415265-4 - IPVA - RENAVAM / EXERC 01144902956/2024 - 3.488,47 - **MARCO ANTONIO LOPES DA SILVA - 033274679-86 -** 14438194-7 - IPVA - RENAVAM / EXERC 00546368409/2024 - 2.403,58 - **MARCO ANTONIO LOURENCO - 735535659-34 -** 14425804-5 - IPVA - RENAVAM / EXERC 01391190480/2024 - 3.797,44 - **MARCO ANTONIO MESQUITA - 828364001-10 -** 14427162-9 - IPVA - RENAVAM / EXERC 01035295633/2024 - 3.328,29 - **MARCO ANTONIO MUNIZ - 781978489-04 -** 14417761-4 - IPVA - RENAVAM / EXERC 01182164029/2024 - 2.850,12 - **MARCO ANTONIO ORLANDINI PINHEIRO - 087714199-18 -** 14419550-7 - IPVA - RENAVAM / EXERC 01400623968/2024 - 2.250,55 - **MARCO ANTONIO PELEGRINELLI - 053080139-69 -** 14426610-2 - IPVA - RENAVAM / EXERC 01221478955/2024 - 3.432,72 - **MARCO ANTONIO PINELA - 006136158-59 -** 14428592-1 - IPVA - RENAVAM / EXERC 01060021517/2024 - 3.120,02 - **MARCO ANTONIO POZZOBON FILHO - EIRELI - 21161847/0001-28 -** 14407036-4 - IPVA - RENAVAM / EXERC 01296310156/2024 - 6.559,31 - **MARCO ANTONIO RAGANHAN - 858652659-20 -** 14433049-8 - IPVA - RENAVAM / EXERC 00461793733/2024 - 2.725,53 - **MARCO ANTONIO RANUZZI - 034276556-60 -** 14432337-8 - IPVA - RENAVAM / EXERC 00986643645/2024 - 2.765,24 - **MARCO ANTONIO RIBAS GRENDENE - 403339579-20 -** 14420219-8 - IPVA - RENAVAM / EXERC 00856526169/2024 - 1.991,02 - **MARCO ANTONIO ROCHA - 000283279-85 -** 14441038-6 - IPVA - RENAVAM / EXERC 00416938639/2024 - 2.188,15 - **MARCO ANTONIO SENKO FERNANDES - 070132519-41 -** 14417856-4 - IPVA - RENAVAM / EXERC 00493861858/2024 - 2.823,91 - **MARCO ANTONIO SILVEIRA JAMMAL - 034818909-58 -** 14399294-2 - IPVA - RENAVAM / EXERC 00897065000/2023 - 179,00 - **MARCO ANTONIO SOARES DOS SANTOS - 535115579-68 -** 14417299-0 - IPVA - RENAVAM / EXERC 01195283072/2024 - 2.984,10 - **MARCO ANTONIO SONI - 061836198-76 -** 14417068-7 - IPVA - RENAVAM / EXERC 01098705936/2024 - 3.033,20 - **MARCO ANTONIO TRUBER - 491354579-53 -** 14442228-7 - IPVA - RENAVAM / EXERC 01037872310/2024 - 2.064,25 - **MARCO ANTONIO VOIGT NAVARRO - 101436669-08 -** 14430523-0 - IPVA - RENAVAM / EXERC 01193486014/2024 - 2.920,48 - **MARCO ANTONIO ZILIO NUNES SILVA - 114097796-29 -** 14432715-2 - IPVA - RENAVAM / EXERC 00284286702/2024 - 2.740,41 - **MARCO APARECIDO ARAGAO DE SOUZA - 108527669-47 -** 14398082-0 - IPVA - RENAVAM / EXERC 00863037828/2023 - 189,26 - **MARCO AURELIO AMADOR - 012572589-23 -** 14440079-8 - IPVA - RENAVAM / EXERC 00537011927/2024 - 2.265,65 - **MARCO AURELIO ANDOLFATO DE MOURA - 450574439-68 -** 14413959-3 - IPVA - RENAVAM / EXERC 01096512049/2024 - 3.719,59 - **MARCO AURELIO BASSETTO ANTONIOLLI - 084854569-98 -** 14434897-4 - IPVA - RENAVAM / EXERC 01289493739/2024 - 2.603,85 - **MARCO AURELIO BUBOLA SILVA - 996280319-53 -** 14429438-6 - IPVA - RENAVAM / EXERC 01001880304/2024 - 3.018,91 - **MARCO AURELIO CALHEIROS DE ALMEIDA - 516814204-49 -** 14433196-6 - IPVA - RENAVAM / EXERC 01294294820/2024 - 2.712,10 - **MARCO AURELIO CARDOSO - 816308759-53 -** 14427599-3 - IPVA - RENAVAM / EXERC 00348231490/2024 - 3.263,66 - **MARCO AURELIO COCATO - 844410709-34 -** 14431399-2 - IPVA - RENAVAM / EXERC 00459800043/2024 - 2.840,46 - **MARCO AURELIO CUNHA SOUZA - 272023338-21 -** 14425354-0 - IPVA - RENAVAM / EXERC 00595873065/2024 - 4.032,14 - **MARCO AURELIO DE CAMPOS - 093469349-80 -** 14420617-7 - IPVA - RENAVAM / EXERC 00843925558/2024 - 1.723,66 - **MARCO AURELIO FERREIRA SANTANA - 255886858-65 -** 14411474-4 - IPVA - RENAVAM / EXERC 01274000448/2024 - 4.277,09 - **MARCO AURELIO FIGUEIREDO PEREIRA - 713411457-00 -** 14395795-0 - IPVA - RENAVAM / EXERC 00799343749/2023 - 318,51 - **MARCO AURELIO FRANCO DA SILVA - 021702449-13 -** 14403349-3 - IPVA - RENAVAM / EXERC 00950846350/2023 - 165,60 - **MARCO AURELIO GARCIA ROSA - 867694649-34 -** 14418804-7 - IPVA - RENAVAM / EXERC 01122155619/2024 - 2.522,21 - **MARCO AURELIO GASPAR - 473278639-15 -** 14426027-9 - IPVA - RENAVAM / EXERC 00346154693/2024 - 3.683,01 - **MARCO AURELIO GOMES CASTANHO - 006245509-58 -** 14407388-6 - IPVA - RENAVAM / EXERC 01342309984/2024 - 6.207,03 - **MARCO AURELIO GOMES DA SILVA - 053690849-47 -** 14402138-0 - IPVA - RENAVAM / EXERC 00868098663/2023 - 172,12 - **MARCO AURELIO GRAMINHO - 018457119-71 -** 14399853-3 - IPVA - RENAVAM / EXERC 00831792124/2023 - 178,50 - **MARCO AURELIO HANSEN - 844905519-91 -** 14428561-1 - IPVA - RENAVAM / EXERC 01362174308/2024 - 3.123,81 - **MARCO AURELIO KNAPIK - 046678589-58 -** 14444482-5 - IPVA - RENAVAM / EXERC 01132539126/2024 - 1.737,35 - **MARCO AURELIO MAGRIN BARROS - 066337709-95 -** 14412028-0 - IPVA - RENAVAM / EXERC 01394466070/2024 - 4.129,63 - **MARCO AURELIO MELLO AGUIRRE - 540403610-91 -** 14433948-7 - IPVA - RENAVAM / EXERC 01169009554/2024 - 2.654,47 - **MARCO AURELIO MODESTO DA SILVA FILHO - 777854604-34 -** 14399145-8 - IPVA - RENAVAM / EXERC 00849159091/2023 - 183,45 - **MARCO AURELIO MUNHOZ BRAZ DE OLIVEIRA - 071233138-79 -** 14431602-9 - IPVA - RENAVAM / EXERC 01176468623/2024 - 2.828,12 - **MARCO AURELIO NIGELSKI - 034162829-81 -** 14433424-8 - IPVA - RENAVAM / EXERC 00467573549/2024 - 2.689,24 - **MARCO AURELIO OLIVEIRA SAO LEAO - 147729328-01 -** 14435411-7 - IPVA - RENAVAM / EXERC 01015558558/2024 - 2.570,56 - **MARCO AURELIO PEDRO - 791253799-68 -** 14398248-3 - IPVA - RENAVAM / EXERC 00867863633/2023 - 189,26 - **MARCO AURELIO PEREIRA KLOSTER - 098879259-18 -** 14408569-8 - IPVA - RENAVAM / EXERC 01383397500/2024 - 5.457,71 - **MARCO AURELIO PERIN DE OLIVEIRA GOMES - 121519879-57 -** 14438804-6 - IPVA - RENAVAM / EXERC 00230677452/2024 - 2.352,82 - **MARCO AURELIO PUPPI - 819913049-00 -** 14433719-0 - IPVA - RENAVAM / EXERC 01093499238/2024 - 2.668,34 - **MARCO AURELIO ROBERTO - 643216578-49 -** 14412056-6 - IPVA - RENAVAM / EXERC 00471264644/2024 - 4.125,62 - **MARCO AURELIO RODRIGUES - 755259849-20 -** 14415536-0 - IPVA - RENAVAM / EXERC 00326739114/2024 - 3.444,98 - **MARCO AURELIO TADEU DA SILVA - 883094959-00 -** 14428598-0 - IPVA - RENAVAM / EXERC 01071640280/2024 - 3.120,02 - **MARCO AURELIO WOICIK**

- 069316199-00 - 14409279-1 - IPVA - RENAVAM / EXERC 01192651178/2024 - 5.099,43 - **MARCO BORGES DA SILVA - 031256309-40 -** 14426398-7 - IPVA - RENAVAM / EXERC 01135966220/2024 - 3.523,22 - **MARCO ROBERTO DE SOUZA - 615225389-68 -** 14398806-6 - IPVA - RENAVAM / EXERC 00854429344/2023 - 183,45 - **MARCO SERGIO PEGO - 031622629-76 -** 14442817-0 - IPVA - RENAVAM / EXERC 00980419450/2024 - 1.997,81 - **MARCO TUBOS LTDA - 08326716/0001-95 -** 14432389-0 - IPVA - RENAVAM / EXERC 00524992401/2024 - 2.763,06 - **MARCO VALERIO LEITE DILIO - 745909019-00 -** 14426645-5 - IPVA - RENAVAM / EXERC 00471308390/2024 - 3.415,73 - **MARCO ZOLET - 024513949-43 -** 14407794-6 - IPVA - RENAVAM / EXERC 01392714912/2024 - 5.912,61 - **MARCOAURELIO ALLE SAROT - 035238129-92 -** 14414315-9 - IPVA - RENAVAM / EXERC 01299031312/2024 - 3.649,35 - **MARCOLINA BATISTA DE MOURA HARPS - 025513559-90 -** 14423013-2 - IPVA - RENAVAM / EXERC 00332887510/2023 - 169,48 - **MARCONE DA SILVA - 033728309-54 -** 14426055-4 - IPVA - RENAVAM / EXERC 01084233050/2024 - 3.674,05 - **MARCONE LUIZ DE QUEIROZ - 655024189-87 -** 14434639-4 - IPVA - RENAVAM / EXERC 01171084975/2024 - 2.614,34 - 14442009-8 - IPVA - RENAVAM / EXERC 01136744255/2024 - 2.090,04 - **MARCONI VIEIRA LIMA FILHO - 607152953-06 -** 14427998-0 - IPVA - RENAVAM / EXERC 01396524220/2024 - 3.198,87 - **MARCOS PAULO MARTINS - 113375889-46 -** 14411671-2 - IPVA - RENAVAM / EXERC 01281456745/2024 - 4.211,02 - **MARCOS VINICIUS CAMPOS - 101840859-26 -** 14417953-6 - IPVA - RENAVAM / EXERC 01196799056/2024 - 2.790,47 - **MARCOS VINICIUS DOS SANTOS MARTINEZ - 124120049-19 -** 14436443-0 - IPVA - RENAVAM / EXERC 01152475700/2024 - 2.510,84 - **MARCOS A. SERRA ASSESSORIA CONTABIL - 14941758/0001-39 -** 14417120-9 - IPVA - RENAVAM / EXERC 00473199491/2024 - 3.021,26 - **MARCOS ABEL LOPES DE MENEZES - 366605669-53 -** 14414600-0 - IPVA - RENAVAM / EXERC 00509074065/2024 - 3.599,34 - **MARCOS ADAO SIEIRO - 049729079-08 -** 14411977-0 - IPVA - RENAVAM / EXERC 01233130800/2024 - 4.146,11 - 14414049-4 - IPVA - RENAVAM / EXERC 01244766086/2024 - 3.700,35 - **MARCOS ADRIANO FORMIGUEIRI - 881328629-53 -** 14436398-1 - IPVA - RENAVAM / EXERC 01188846059/2024 - 2.513,84 - **MARCOS ADRIANO LOPES PIRES - 129608186-95 -** 14427020-7 - IPVA - RENAVAM / EXERC 01143821081/2024 - 3.352,42 - **MARCOS ADRIANO SIQUEIRA MICHELC - 091216119-12 -** 14412415-4 - IPVA - RENAVAM / EXERC 00581842430/2024 - 4.032,14 - **MARCOS AIRI DA SILVA - 042482759-02 -** 14401733-1 - IPVA - RENAVAM / EXERC 00837814251/2023 - 174,01 - **MARCOS ALBERTO GONCALVES - 029665239-30 -** 14439560-3 - IPVA - RENAVAM / EXERC 01175823330/2024 - 2.294,41 - **MARCOS ALBERTO KLEMBA - 624868379-49 -** 14429041-0 - IPVA - RENAVAM / EXERC 01047523741/2024 - 3.062,19 - **MARCOS ALESSANDRO PIM - 045787639-51 -** 14429952-3 - IPVA - RENAVAM / EXERC 00151675724/2024 - 2.970,78 - **MARCOS ALEXANDRE DA ROSA - 078745269-61 -** 14440882-9 - IPVA - RENAVAM / EXERC 00484722328/2024 - 2.204,05 - **MARCOS ALEXANDRE RIBEIRO - 026809979-05 -** 14426585-8 - IPVA - RENAVAM / EXERC 00419430962/2024 - 3.444,98 - **MARCOS ALEXANDRE RODRIGUEZ - 057880939-70 -** 14410891-4 - IPVA - RENAVAM / EXERC 01212768580/2024 - 4.449,67 - **MARCOS ALEXANDRE SILVERIO - 029626769-44 -** 14418468-8 - IPVA - RENAVAM / EXERC 01082248484/2024 - 2.628,12 - **MARCOS ALEXSANDER DA SILVA - 264170678-40 -** 14407891-8 - IPVA - RENAVAM / EXERC 01111609141/2024 - 5.811,06 - **MARCOS ALVES - 058972209-30 -** 14397096-5 - IPVA - RENAVAM / EXERC 00850887470/2023 - 217,43 - **MARCOS ALVES DA SILVA - 174275628-01 -** 14436356-6 - IPVA - RENAVAM / EXERC 00154365360/2024 - 2.515,77 - **MARCOS ALVES DE ALMEIDA - 042743639-70 -** 14439889-0 - IPVA - RENAVAM / EXERC 00547430205/2024 - 2.270,85 - **MARCOS ALVES DOS SANTOS - 031356559-70 -** 14439496-8 - IPVA - RENAVAM / EXERC 01181520204/2024 - 2.296,87 - **MARCOS ALVES RODRIGUES - 028552519-07 -** 14413233-5 - IPVA - RENAVAM / EXERC 01003602778/2024 - 3.868,35 - **MARCOS ANDRE DOS SANTOS - 020870029-32 -** 14398262-9 - IPVA - RENAVAM / EXERC 00854272194/2023 - 189,26 - **MARCOS ANDRE KAPUSNIAK - 107650929-05 -** 14422132-0 - IPVA - RENAVAM / EXERC 00827972083/2023 - 178,50 - **MARCOS ANDRE PEREIRA DA SILVA - 042273919-70 -** 14436771-5 - IPVA - RENAVAM / EXERC 00588267538/2024 - 2.492,85 - **MARCOS ANDRE SOUZA - 885776439-72 -** 14401427-8 - IPVA - RENAVAM / EXERC 00828567549/2023 - 174,01 - **MARCOS ANDREONI PALMEIRA - 059115769-10 -** 14429705-9 - IPVA - RENAVAM / EXERC 00870286625/2024 - 2.994,72 - **MARCOS ANTONIO BERGAMIN - 026217199-61 -** 14410714-4 - IPVA - RENAVAM / EXERC 01106285422/2024 - 4.507,67 - **MARCOS ANTONIO BEVILACQUA - 837135730-34 -** 14441559-0 - IPVA - RENAVAM / EXERC 01258547845/2024 - 2.150,18 - **MARCOS ANTONIO BRENAZ - 540605839-87 -** 14396641-0 - IPVA - RENAVAM / EXERC 00823262405/2023 - 228,50 - **MARCOS ANTONIO CARDOSO DE SOUZA - 109571779-09 -** 14422521-0 - IPVA - RENAVAM / EXERC 00485470039/2023 - 176,24 - **MARCOS ANTONIO CARNEIRO DA CUNHA - 072291004-53 -** 14406539-5 - IPVA - RENAVAM / EXERC 01235265118/2024 - 7.483,03 - **MARCOS ANTONIO DA SILVA - 220919748-11 -** 14421195-2 - IPVA - RENAVAM / EXERC 00884135250/2023 - 206,07 - **MARCOS ANTONIO DA SILVA - 696974699-20 -** 14441138-2 - IPVA - RENAVAM / EXERC 00976991772/2024 - 2.181,80 - **MARCOS ANTONIO DA SILVA - 064870699-06 -** 14398315-3 - IPVA - RENAVAM / EXERC 00858497050/2023 - 189,26 - **MARCOS ANTONIO DA SILVA - 017802489-97 -** 14418314-2 - IPVA - RENAVAM / EXERC 00338681213/2024 - 2.663,81 - **MARCOS ANTONIO DA SILVA - 904192199-00 -** 14440570-6 - IPVA - RENAVAM / EXERC 01089122486/2024 - 2.227,72 - **MARCOS ANTONIO DA SILVA - 200079128-03 -** 14405157-2 - IPVA - RENAVAM / EXERC 00961599359/2023 - 155,54 - **MARCOS ANTONIO DA SILVA - 009902989-81 -** 14425303-5 - IPVA - RENAVAM / EXERC 01143258824/2024 - 4.066,60 - **MARCOS ANTONIO DA SILVA DE CRISTO - 007214779-25 -** 14444099-4 - IPVA - RENAVAM / EXERC 00532847601/2024 - 1.802,31 - **MARCOS ANTONIO DE AZEVEDO - 897418629-20 -** 14414732-4 - IPVA - RENAVAM / EXERC 01096998030/2024 - 3.574,15 - **MARCOS ANTONIO DE JESUS - 010917649-99 -** 14399445-7 - IPVA - RENAVAM / EXERC 00827097786/2023 - 178,50 - **MARCOS ANTONIO DE MIRANDA - 142161329-87 -** 14436640-9 - IPVA - RENAVAM / EXERC 00262787954/2024 - 2.503,26 - **MARCOS ANTONIO DE OLIVEIRA - 059287249-18 -** 14400598-8 - IPVA - RENAVAM / EXERC 00838781500/2023 - 178,50 - **MARCOS ANTONIO DE OLIVEIRA - 629274189-34 -** 14432709-8 - IPVA - RENAVAM / EXERC 00397250142/2024 - 2.740,41 - **MARCOS ANTONIO DORO - 589352239-72 -** 14401886-9 - IPVA - RENAVAM / EXERC 00378556908/2023 - 173,60 - **MARCOS ANTONIO DOS SANTOS - 015729539-77 -** 14403206-3 - IPVA - RENAVAM / EXERC 00258075023/2023 - 169,48 - **MARCOS ANTONIO DOS SANTOS - 058302189-17 -** 14422314-4 - IPVA - RENAVAM / EXERC 00827135270/2023 - 178,50 - **MARCOS ANTONIO DOS SANTOS - 741339859-15 -** 14405119-0 - IPVA - RENAVAM / EXERC 00184608031/2023 - 155,95 - **MARCOS ANTONIO DOS SANTOS JUNIOR - 085211639-08 -** 14426530-0 - IPVA - RENAVAM / EXERC 01064306010/2024 - 3.469,04 - **MARCOS ANTONIO DULEBA - 510468149-15 -** 14396226-1 - IPVA - RENAVAM / EXERC 00930613759/2023 - 238,89 - **MARCOS ANTONIO FERREIRA DELFINO - 646814754-91 -** 14441149-8 - IPVA - RENAVAM / EXERC 00118387359/2024 - 2.181,80 - **MARCOS ANTONIO FERREIRA WOICIEKOWSKI - 462182200-44 -** 14426798-2 - IPVA - RENAVAM / EXERC 01247126436/2024 - 3.382,10 - **MARCOS ANTONIO GOES - 029808969-69 -** 14397329-8 - IPVA - RENAVAM / EXERC 01096531965/2023 - 209,99 - **MARCOS ANTONIO GOMES DA SILVA - 029191719-41 -** 14435951-8 - IPVA - RENAVAM / EXERC 01319424039/2024 - 2.537,41 - **MARCOS ANTONIO GONCALVES PINTO - 029808979-30 -** 14421183-9 - IPVA - RENAVAM / EXERC 00900105038/2023 - 206,07 - **MARCOS ANTONIO GONZAGA - 022870699-84 -** 14444827-8 - IPVA - RENAVAM / EXERC 01005713941/2024 - 1.674,09 - **MARCOS ANTONIO GRANDO - 554448229-20 -** 14440482-3 - IPVA - RENAVAM / EXERC 01246218760/2024 - 2.232,19 - **MARCOS ANTONIO JANGADA DE OLIVEIRA - 831358129-87 -** 14398277-7 - IPVA - RENAVAM / EXERC 00856989657/2023 - 189,26 - **MARCOS ANTONIO KANIGOSKI - 968523139-72 -** 14417505-0 - IPVA - RENAVAM / EXERC 01193817983/2024 - 2.943,27 - **MARCOS ANTONIO KARPINSKI - 874154709-82 -** 14398118-5 - IPVA - RENAVAM / EXERC 00883922851/2023 - 189,26 - **MARCOS ANTONIO LEANDRO ALVES - 014539089-60 -** 14397392-1 - IPVA - RENAVAM / EXERC 01078621753/2023 - 206,27 - **MARCOS ANTONIO LOPES - 801219429-53 -** 14440934-5 - IPVA - RENAVAM / EXERC 01097738881/2024 - 2.197,25 - **MARCOS ANTONIO MARINHO BORJA - 028499079-52 -** 14408697-0 - IPVA - RENAVAM / EXERC 01143301487/2024 - 5.374,65 - **MARCOS ANTONIO OLIVEIRA & CIA LTDA - 04877975/0001-53 -** 14436197-0 - IPVA - RENAVAM / EXERC 00527526932/2024 - 2.523,75 - **MARCOS ANTONIO PADILHA - 723281699-53 -** 14419692-9 - IPVA - RENAVAM / EXERC 01000913314/2024 - 2.201,25 - **MARCOS ANTONIO PAULINO - 526745849-04 -** 14435493-1 - IPVA - RENAVAM / EXERC 01253675098/2024 - 2.564,39 - **MARCOS ANTONIO PAVELSKI FILHO - 118800259-73 -** 14427190-4 - IPVA - RENAVAM / EXERC 00255040644/2024 - 3.326,35 - **MARCOS ANTONIO PEREIRA DOS REIS - 931279799-91 -** 14398720-5 - IPVA - RENAVAM / EXERC 00501407162/2023 - 185,38 - **MARCOS ANTONIO PETRY - 658261329-49 -** 14406174-8 - IPVA - RENAVAM / EXERC 01381440158/2024 - 8.580,51 - **MARCOS ANTONIO PONTES TIGRE - 088649179-77 -** 14401813-3 - IPVA - RENAVAM / EXERC 00829215778/2023 - 174,01 - **MARCOS ANTONIO RIBEIRO - 021473109-05 -** 14431171-0 - IPVA - RENAVAM / EXERC 00403527082/2024 - 2.861,96 - **MARCOS ANTONIO ROCCO JUNIOR - 813925839-34 -** 14400668-2 - IPVA - RENAVAM / EXERC 00845865668/2023 - 178,50 - **MARCOS ANTONIO ROCHA - 044541939-32 -** 14411728-0 - IPVA - RENAVAM / EXERC 00495280186/2024 - 4.189,52 - **MARCOS ANTONIO SANTOS - 354873809-53 -** 14441233-8 - IPVA - RENAVAM / EXERC 01181730934/2024 - 2.178,21 - **MARCOS ANTONIO SCHUTTEL MATERIAIS ELETRICOS - 21668639/0001-10 -** 14432461-7 - IPVA - RENAVAM / EXERC 01268164353/2024 - 2.757,62 - **MARCOS ANTONIO SERAFIN - 546692279-04 -** 14430210-9 - IPVA - RENAVAM / EXERC 01067036552/2024 - 2.951,35 - **MARCOS ANTONIO SERRA - 007017559-46 -** 14437641-2 - IPVA - RENAVAM / EXERC 01127742237/2024 - 2.451,39 - **MARCOS ANTONIO SIMAO - 039920819-40 -** 14396917-7 - IPVA - RENAVAM / EXERC 00915562154/2023 - 219,36 - **MARCOS ANTONIO SPRICIGO - 733289109-30 -** 14400266-0 - IPVA - RENAVAM / EXERC 00841374970/2023 - 178,50 - **MARCOS ANTONIO VALERIO - 093857719-06 -** 14443254-1 - IPVA - RENAVAM / EXERC 01017509244/2024 - 1.937,61 - **MARCOS ANTONIO ZUANAZI - 650163869-00 -** 14434280-1 - IPVA - RENAVAM / EXERC 01155706983/2024 - 2.633,95 - **MARCOS ANTUNES WISNIEWSKI - 530202279-68 -** 14429778-4 - IPVA - RENAVAM / EXERC 00343957558/2024 - 2.988,50 - **MARCOS APARECIDO ANDREOLI - 024329309-75 -** 14400095-1 - IPVA - RENAVAM / EXERC 00837525241/2023 - 178,50 - **MARCOS APARECIDO AVILA - 006534559-25 -** 14411900-2 - IPVA - RENAVAM / EXERC 00271841923/2024 - 4.156,24 - **MARCOS APARECIDO BATISTA DE LIMA - 300197022-72 -** 14443227-4 - IPVA - RENAVAM / EXERC 00340836075/2024 - 1.940,90 - **MARCOS APARECIDO COSTA - 072186849-55 -** 14422653-4 - IPVA - RENAVAM / EXERC 00843416815/2023 - 174,01 - **MARCOS APARECIDO DA SILVA MARTINS - 034001439-36 -** 14399191-1 - IPVA - RENAVAM / EXERC 00988867583/2023 - 182,05 - **MARCOS APARECIDO DE SOUSA - 022204499-39 -** 14413350-1 - IPVA - RENAVAM / EXERC 00340615664/2024 - 3.841,45 - **MARCOS APARECIDO DO NASCIMENTO - 686975549-34 -** 14404670-6 - IPVA - RENAVAM / EXERC 00878092919/2023 - 161,02 - **MARCOS APARECIDO RIBEIRO - 810605649-04 -** 14412193-7 - IPVA - RENAVAM / EXERC 00539317268/2024 - 4.087,58 - **MARCOS APARECIDO TEODORO DA SILVA - 834971459-04 -** 14441130-7 - IPVA - RENAVAM / EXERC 00118661116/2024 - 2.181,80 - **MARCOS APRIJO GRIGOLETI - 282781718-74 -** 14401198-8 - IPVA - RENAVAM / EXERC 00831281952/2023 - 174,01 - **MARCOS ARMENIO SALA - 088259269-60 -** 14403951-3 - IPVA - RENAVAM / EXERC 00805757600/2023 - 162,27 - **MARCOS AUGUSTO BECKER MARIANO - 082822499-47 -** 14423628-9 - IPVA - RENAVAM / EXERC 00876278241/2023 - 150,29 - **MARCOS AUGUSTO DA SILVA - 094262179-40 -** 14417887-4 - IPVA - RENAVAM / EXERC 00336176902/2024 - 2.816,28 - **MARCOS AUGUSTO NETTO LEITE - 954383789-91 -** 14411451-5 - IPVA - RENAVAM / EXERC 01099043325/2024 - 4.287,03 - **MARCOS AUGUSTO NOVICKI PADILHA - 969235479-20 -** 14433494-9 - IPVA - RENAVAM / EXERC 01241545542/2024 - 2.680,64 - **MARCOS AUGUSTO PEREIRA - 675735419-53 -** 14429919-1 - IPVA - RENAVAM / EXERC 01196699361/2024 - 2.974,25 - **MARCOS AURELIO**

Diário Oficial Certificado Digitalmente
O Departamento de Imprensa Oficial do Estado do Paraná, de garantia de autenticidade deste documento, desde que visualizado através do site http://www.imprensaoficial.pr.gov.br

ALARCON - 053643979-63 - 14428886-6 - IPVA - RENAVAM / EXERC 01150557661/2024 - 3.074,35 - **MARCOS AURELIO ANDRADE - 007928779-42 -** 14402307-2 - IPVA - RENAVAM / EXERC 00822968134/2023 - 170,95 - **MARCOS AURELIO CAVALHEIRO TATSCH - 018685089-19 -** 14426740-0 - IPVA - RENAVAM / EXERC 01059044274/2024 - 3.395,55 - **MARCOS AURELIO DA ROCHA PISKE - 041963629-31 -** 14428821-1 - IPVA - RENAVAM / EXERC 00572885610/2024 - 3.092,00 - **MARCOS AURELIO DA SILVA - 015808869-73 -** 14410761-6 - IPVA - RENAVAM / EXERC 01319191115/2024 - 4.486,37 - **MARCOS AURELIO DA SILVA - 063309819-14 -** 14400679-8 - IPVA - RENAVAM / EXERC 00827646771/2023 - 178,50 - **MARCOS AURELIO DA SILVA 04358489923 - 18171182/0001-29 -** 14441614-7 - IPVA - RENAVAM / EXERC 01009770265/2024 - 2.144,00 - **MARCOS AURELIO DE ANDRADE - 032665899-80 -** 14410952-0 - IPVA - RENAVAM / EXERC 00830409440/2024 - 4.428,86 - **MARCOS AURELIO DE ANDRADE LEMOS - 019257869-35 -** 14423952-0 - IPVA - RENAVAM / EXERC 01119049439/2024 - 6.029,28 - **MARCOS AURELIO DE CARVALHO - 027284729-12 -** 14437621-8 - IPVA - RENAVAM / EXERC 01138728796/2024 - 2.453,18 - **MARCOS AURELIO DE OLIVEIRA - 027919309-22 -** 14400251-2 - IPVA - RENAVAM / EXERC 00854753281/2023 - 178,50 - **MARCOS AURELIO DOBLINSKI - 787280619-34 -** 14419267-2 - IPVA - RENAVAM / EXERC 00381217442/2024 - 2.356,47 - **MARCOS AURELIO FEIJO - 786620289-34 -** 14406808-4 - IPVA - RENAVAM / EXERC 01335627356/2024 - 6.872,53 - **MARCOS AURELIO FELTRIM DA SILVA - 044340529-85 -** 14425421-0 - IPVA - RENAVAM / EXERC 01027884099/2024 - 3.998,78 - **MARCOS AURELIO GABARDO - 664015509-53 -** 14422412-4 - IPVA - RENAVAM / EXERC 00832326852/2023 - 178,50 - **MARCOS AURELIO GONCALVES DO NASCIMENTO - 025869399-13 -** 14412687-4 - IPVA - RENAVAM / EXERC 01204569190/2024 - 3.976,63 - **MARCOS AURELIO GUAITA - 567013149-53 -** 14413184-3 - IPVA - RENAVAM / EXERC 00998197033/2024 - 3.878,75 - **MARCOS AURELIO GURAL - 050780199-79 -** 14397060-4 - IPVA - RENAVAM / EXERC 00850300541/2023 - 217,43 - **MARCOS AURELIO HOFMAN JUNIOR - 100749219-83 -** 14435003-0 - IPVA - RENAVAM / EXERC 01022587380/2024 - 2.593,09 - **MARCOS AURELIO KRAMBECK - 528163702-91 -** 14419416-0 - IPVA - RENAVAM / EXERC 01169407754/2024 - 2.298,73 - **MARCOS AURELIO MENEGASSI - 238709239-20 -** 14429506-4 - IPVA - RENAVAM / EXERC 00454022123/2024 - 3.014,61 - **MARCOS AURELIO PEDROZO FERREIRA - 004011499-60 -** 14400928-2 - IPVA - RENAVAM / EXERC 00486026345/2023 - 176,24 - **MARCOS AURELIO PINHEIRO - 628715019-04 -** 14428082-2 - IPVA - RENAVAM / EXERC 00404262775/2024 - 3.180,94 - **MARCOS AURELIO PINTO - 648303819-49 -** 14431291-0 - IPVA - RENAVAM / EXERC 01185808881/2024 - 2.850,12 - **MARCOS AURELIO QUICHABA - 929514149-00 -** 14443409-9 - IPVA - RENAVAM / EXERC 00491938497/2024 - 1.917,92 - **MARCOS AURELIO SCHELESTING - 768895729-04 -** 14396567-8 - IPVA - RENAVAM / EXERC 00202328597/2023 - 231,09 - **MARCOS AURELIO SEIXAS - 757170189-91 -** 14428470-4 - IPVA - RENAVAM / EXERC 00380060949/2024 - 3.132,59 - **MARCOS AURELIO SIMAO - 075878519-41 -** 14440331-2 - IPVA - RENAVAM / EXERC 00174500688/2024 - 2.245,38 - **MARCOS AURELIO STEENBOCK - 673086609-82 -** 14413015-4 - IPVA - RENAVAM / EXERC 01087779887/2024 - 3.914,78 - **MARCOS AURELIO TSENOF - 073128049-00 -** 14416657-4 - IPVA - RENAVAM / EXERC 00191691348/2024 - 3.135,08 - **MARCOS AURELIO WALENGA - 961553379-34 -** 14433642-9 - IPVA - RENAVAM / EXERC 01169735689/2024 - 2.673,84 - **MARCOS BAGGIO PAIM PINTO - 020549669-59 -** 14434406-5 - IPVA - RENAVAM / EXERC 00843449004/2024 - 2.629,50 - **MARCOS BAPTISTA DOS SANTOS - 822133050-72 -** 14420078-0 - IPVA - RENAVAM / EXERC 00454037490/2024 - 2.062,00 - **MARCOS BARBOSA TOME - 020730919-11 -** 14413307-2 - IPVA - RENAVAM / EXERC 01295144163/2024 - 3.849,40 - **MARCOS BARBOZA - 731829589-68 -** 14424855-4 - IPVA - RENAVAM / EXERC 00489328830/2024 - 4.372,40 - **MARCOS BATISTA DA SILVA - 993516179-04 -** 14417063-6 - IPVA - RENAVAM / EXERC 00500725012/2024 - 3.034,08 - **MARCOS BENDER - 876301099-20 -** 14406812-2 - IPVA - RENAVAM / EXERC 00369659384/2024 - 6.863,14 - **MARCOS BOA DA ROSA - 025869449-17 -** 14431212-0 - IPVA - RENAVAM / EXERC 01198975218/2024 - 2.858,02 - **MARCOS BORGES DA CRUZ - 875777479-04 -** 14395750-0 - IPVA - RENAVAM / EXERC 00256033625/2023 - 1.619,00 - **MARCOS BOSA - 104598319-50 -** 14418074-7 - IPVA - RENAVAM / EXERC 01078491892/2024 - 2.741,82 - **MARCOS BRAND - 971294109-49 -** 14442886-2 - IPVA - RENAVAM / EXERC 00462219682/2024 - 1.986,76 - **MARCOS BRANZA SABINO - 027821289-14 -** 14398867-8 - IPVA - RENAVAM / EXERC 00855214228/2023 - 183,45 - **MARCOS BRUNO DO NASCIMENTO GOMES - 096282309-05 -** 14416775-9 - IPVA - RENAVAM / EXERC 00329449745/2024 - 3.108,88 - **MARCOS CAMARGO - 046364059-43 -** 14404624-2 - IPVA - RENAVAM / EXERC 01022272737/2023 - 161,66 - **MARCOS CANDIDO DE OLIVEIRA - 044517399-85 -** 14415555-6 - IPVA - RENAVAM / EXERC 00588828726/2024 - 3.439,71 - **MARCOS CARDOSO DE PAULA - 022160099-03 -** 14421477-3 - IPVA - RENAVAM / EXERC 00854314210/2023 - 189,26 - **MARCOS CARLOS LOPES - 032873179-03 -** 14406329-5 - IPVA - RENAVAM / EXERC 01149242164/2024 - 8.008,78 - 14413276-9 - IPVA - RENAVAM / EXERC 00536744025/2024 - 3.852,62 - 14415376-6 - IPVA - RENAVAM / EXERC 00538659246/2024 - 3.467,37 - 14431169-8 - IPVA - RENAVAM / EXERC 00283529989/2024 - 2.861,96 - 14433751-4 - IPVA - RENAVAM / EXERC 00215616030/2024 - 2.665,75 - **MARCOS CAROLINO - 056329389-64 -** 14396819-7 - IPVA - RENAVAM / EXERC 00951487248/2023 - 219,36 - **MARCOS CARVALHO DE SOUZA - 059166579-43 -** 14397255-0 - IPVA - RENAVAM / EXERC 00839276010/2023 - 212,97 - **MARCOS CERON BENETON - 779847069-72 -** 14420592-8 - IPVA - RENAVAM / EXERC 01075808690/2024 - 1.744,63 - **MARCOS CESAR BERTOTTI - 034989179-60 -** 14430205-2 - IPVA - RENAVAM / EXERC 00330934660/2024 - 2.951,79 - **MARCOS CESAR CORDEIRO - 822509959-15 -** 14407356-8 - IPVA - RENAVAM / EXERC 01232973731/2024 - 6.232,79 - **MARCOS CESAR DE SOUZA JUNIOR - 067749689-37 -** 14423942-3 - IPVA - RENAVAM / EXERC 01178781019/2024 - 6.097,56 - **MARCOS CESAR KONYA RODRIGUES - 584253499-15 -** 14423616-5 - IPVA - RENAVAM / EXERC 00832337285/2023 - 151,84 - **MARCOS CESAR LIBERATTI - 644429349-91 -** 14426290-5 - IPVA - RENAVAM / EXERC 01228552387/2024 - 3.568,97 - **MARCOS CESAR MACEDO - 076515919-84 -** 14399662-0 - IPVA - RENAVAM / EXERC 00833807366/2023 - 178,50 - **MARCOS CESAR MARTELLO - 760033619-72 -** 14403480-5 - IPVA - RENAVAM / EXERC 01255149946/2023 - 162,85 - **MARCOS CESAR MONTEIRO - 247326328-07 -** 14431395-0 - IPVA - RENAVAM / EXERC 00526659262/2024 - 2.840,46 - **MARCOS CESAR OLIVEIRA DA COSTA - 828075239-00 -** 14420396-8 - IPVA - RENAVAM / EXERC 01090118403/2024 - 1.908,49 - **MARCOS CESAR SANTOS MOREIRA - 614387079-91 -** 14439205-1 - IPVA - RENAVAM / EXERC 01016802606/2024 - 2.318,46 - **MARCOS CEZAR DE ASSIS - 485454309-49 -** 14437071-6 - IPVA - RENAVAM / EXERC 00585972095/2024 - 2.482,30 - **MARCOS CEZAR DE OLIVEIRA - 632443309-91 -** 14414790-1 - IPVA - RENAVAM / EXERC 01194361720/2024 - 3.568,97 - **MARCOS CEZAR DE OLIVEIRA - 877898179-49 -** 14437039-2 - IPVA - RENAVAM / EXERC 01299007829/2024 - 2.483,04 - **MARCOS CEZAR FERREIRA DE MELO - 708375039-49 -** 14439477-1 - IPVA - RENAVAM / EXERC 01055276219/2024 - 2.298,00 - **MARCOS CEZAR GONCALVES - 899368259-34 -** 14443895-7 - IPVA - RENAVAM / EXERC 01099101201/2024 - 1.833,68 - **MARCOS CORDEIRO GUEDES - 026424979-84 -** 14428817-3 - IPVA - RENAVAM / EXERC 00993789633/2024 - 3.092,00 - **MARCOS CRISTIAN ALVES - 023758589-80 -** 14402808-2 - IPVA - RENAVAM / EXERC 00808426818/2023 - 170,95 - **MARCOS CRISTIANI PACHECO - 017670239-36 -** 14428977-3 - IPVA - RENAVAM / EXERC 01305087043/2024 - 3.065,36 - **MARCOS CRISTIANO ESTEVAM - 022926429-80 -** 14400694-1 - IPVA - RENAVAM / EXERC 00846182343/2023 - 178,50 - **MARCOS CROTTI - 070894979-76 -** 14441558-2 - IPVA - RENAVAM / EXERC 00154357782/2024 - 2.151,08 - **MARCOS CRUZ DE LIMA - 913044589-20 -** 14432734-9 - IPVA - RENAVAM / EXERC 00338291857/2024 - 2.739,49 - **MARCOS CUSTODIO DE JESUS - 089026879-70 -** 14396385-3 - IPVA - RENAVAM / EXERC 00801956889/2023 - 237,81 - **MARCOS DA COSTA CEREZINI - 822062602-04 -** 14419027-0 - IPVA - RENAVAM / EXERC 00259546399/2024 - 2.442,60 - **MARCOS DA CRUZ - 104950609-09 -** 14445095-7 - IPVA - RENAVAM / EXERC 00151720223/2024 - 1.594,86 - **MARCOS DA LUZ 08546569959 - 35743471/0001-74 -** 14420299-6 - IPVA - RENAVAM / EXERC 00500508895/2024 - 1.945,01 - **MARCOS DA SILVA - 098989529-70 -** 14403010-9 - IPVA - RENAVAM / EXERC 00253671337/2023 - 169,48 - **MARCOS DA SILVA - 740352909-04 -** 14418904-3 - IPVA - RENAVAM / EXERC 00335137482/2024 - 2.486,15 - **MARCOS DA SILVA MEDEIROS - 040456509-38 -** 14429051-8 - IPVA - RENAVAM / EXERC 01059961161/2024 - 3.062,19 - **MARCOS DA SILVA RIBEIRO - 026633749-03 -** 14403070-2 - IPVA - RENAVAM / EXERC 00215468996/2023 - 169,48 - **MARCOS DA SILVA SANTOS - 872113949-00 -** 14397049-3 - IPVA - RENAVAM / EXERC 00860223612/2023 - 217,43 - **MARCOS DA SILVEIRA FERREIRA DIAS - 058980859-12 -** 14425902-5 - IPVA - RENAVAM / EXERC 01365967708/2024 - 3.741,31 - **MARCOS DANIEL DOS SANTOS SOARES - 026345019-86 -** 14423016-7 - IPVA - RENAVAM / EXERC 00324258933/2023 - 169,48 - **MARCOS DAVI MACHADO - 056531049-65 -** 14398254-8 - IPVA - RENAVAM / EXERC 00874405750/2023 - 189,26 - **MARCOS DAVI NERY MIKCHUK DA SILVA - 083725729-84 -** 14409274-0 - IPVA - RENAVAM / EXERC 01351652378/2024 - 5.104,51 - **MARCOS DE ALMEIDA BORCZ - 020616059-31 -** 14439099-7 - IPVA - RENAVAM / EXERC 01054783559/2024 - 2.332,56 - **MARCOS DE ARAUJO PEREIRA - 925156819-72 -** 14428292-2 - IPVA - RENAVAM / EXERC 01285754708/2024 - 3.154,60 - **MARCOS DE BARROS WINTER - 404331539-20 -** 14409692-4 - IPVA - RENAVAM / EXERC 01092471941/2024 - 4.895,32 - 14410601-6 - IPVA - RENAVAM / EXERC 01060178726/2024 - 4.536,60 - **MARCOS DE BEM - 158979319-68 -** 14430083-1 - IPVA - RENAVAM / EXERC 01197005789/2024 - 2.958,11 - **MARCOS DE BRITO - 029115349-64 -** 14420696-7 - IPVA - RENAVAM / EXERC 00192895605/2024 - 1.582,62 - **MARCOS DE FREITAS LIMA - 026874409-22 -** 14416027-4 - IPVA - RENAVAM / EXERC 01132009330/2024 - 3.342,39 - **MARCOS DE JESUS - 022490879-03 -** 14414919-0 - IPVA - RENAVAM / EXERC 00138365040/2024 - 3.540,59 - **MARCOS DE LIMA - 090394239-97 -** 14399370-1 - IPVA - RENAVAM / EXERC 00825532671/2023 - 178,50 - **MARCOS DE OLIVEIRA - 800894459-53 -** 14436392-2 - IPVA - RENAVAM / EXERC 01253847875/2024 - 2.513,99 - **MARCOS DE OLIVEIRA - 061423049-78 -** 14419552-3 - IPVA - RENAVAM / EXERC 01102204533/2024 - 2.249,82 - **MARCOS DE OLIVEIRA CAMPOS - 072324609-29 -** 03683769-1 - IAP - AUTO INFRACAO 00135840 - 84.456,35 - **MARCOS DE OLIVEIRA FAGUNDES - 429831908-38 -** 14400748-4 - IPVA - RENAVAM / EXERC 00844428310/2023 - 178,50 - **MARCOS DE QUEIROZ RAMALHO & ADVOGADOS ASSOCIADOS - 07845038/0001-04 -** 14417267-1 - IPVA - RENAVAM / EXERC 01401049548/2024 - 2.989,98 - **MARCOS DE SOUZA DE LIMA - 043664449-50 -** 14396421-3 - IPVA - RENAVAM / EXERC 00884985610/2023 - 231,96 - **MARCOS DE SOUZA MARQUES - 846429399-20 -** 14398381-1 - IPVA - RENAVAM / EXERC 00853518769/2023 - 189,26 - **MARCOS DE SOUZA SEBASTIAO - 783406329-49 -** 14434641-6 - IPVA - RENAVAM / EXERC 01146072209/2024 - 2.614,34 - **MARCOS DE SOUZA SOARES - 009392679-00 -** 14404382-0 - IPVA - RENAVAM / EXERC 00820613886/2023 - 162,27 - **MARCOS DE VILLA - 856580909-97 -** 14412434-0 - IPVA - RENAVAM / EXERC 00567625044/2024 - 4.032,14 - **MARCOS DELONZEK - 070539129-90 -** 14421298-3 - IPVA - RENAVAM / EXERC 00875165214/2023 - 202,65 - **MARCOS DIAS DE OLIVEIRA - 047433659-02 -** 14427535-7 - IPVA - RENAVAM / EXERC 01090103112/2024 - 3.279,29 - **MARCOS DIOGO GIMENEZ - 029532689-10 -** 14414389-2 - IPVA - RENAVAM / EXERC 01208998754/2024 - 3.634,89 - **MARCOS DIONE DE SOUZA - 072033949-99 -** 14417689-8 - IPVA - RENAVAM / EXERC 01077174133/2024 - 2.877,45 - 14435932-1 - IPVA - RENAVAM / EXERC 01252517162/2024 - 2.538,88 - **MARCOS DO MONTE - 042764709-60 -** 14420893-5 - IPVA - RENAVAM / EXERC 00897651197/2023 - 231,39 - **MARCOS DOS ANJOS BARBOSA - 052829069-02 -** 14400098-6 - IPVA - RENAVAM / EXERC 00846875870/2023 - 178,50 - **MARCOS DOS SANTOS - 729322609-87 -** 14417797-5 - IPVA - RENAVAM / EXERC 01013845690/2024 - 2.837,50 - **MARCOS DOS SANTOS CABRAL - 038036929-03 -** 14444315-2 - IPVA - RENAVAM / EXERC 01002110405/2024 - 1.761,52 - **MARCOS EDNILSON TRIACHINI - 685771259-04 -** 14403112-1 - IPVA - RENAVAM / EXERC 00234839953/2023 - 169,48 - **MARCOS EDUARDO BIALI DOS SANTOS - 112202729-06 -** 14439654-5 - IPVA - RENAVAM / EXERC 00269645659/2024 - 2.285,17 - **MARCOS EDUARDO CONTE DOS SANTOS - 107608219-09 -** 14424620-9 - IPVA -

RENAVAM / EXERC 00398787344/2024 - 4.575,54 - **MARCOS EDUARDO GARDEZANI - 090939608-65 -** 14430164-1 - IPVA - RENAVAM / EXERC 01100238694/2024 - 2.951,92 - **MARCOS ELI TULESKI PEREIRA - 875328839-49 -** 14441801-8 - IPVA - RENAVAM / EXERC 01144134878/2024 - 2.119,49 - **MARCOS EMANNUEL DA SILVA - 075564889-77 -** 14445458-8 - IPVA - RENAVAM / EXERC 00586917128/2024 - 1.460,51 - **MARCOS ERASTO PIEMONTE - 614317109-20 -** 14402074-0 - IPVA - RENAVAM / EXERC 00852015305/2023 - 172,12 - **MARCOS ESTEVES MELNIK - 055745089-66 -** 14434404-9 - IPVA - RENAVAM / EXERC 00845056310/2024 - 2.629,50 - **MARCOS EZEQUIEL DE SENE - 007022971-60 -** 14402746-9 - IPVA - RENAVAM / EXERC 00807364703/2023 - 170,95 - **MARCOS EZIQUEL - 020179379-24 -** 14433838-3 - IPVA - RENAVAM / EXERC 00452313031/2024 - 2.663,81 - **MARCOS FELIPE NICZAY - 039615779-35 -** 14423053-1 - IPVA - RENAVAM / EXERC 00451398521/2023 - 167,75 - **MARCOS FELIPE SALAMAIA DA SILVA - 101419749-07 -** 14398147-9 - IPVA - RENAVAM / EXERC 00864886063/2023 - 189,26 - **MARCOS FERNANDES DE SOUZA - 157766389-68 -** 14398258-0 - IPVA - RENAVAM / EXERC 00847758966/2023 - 189,26 - **MARCOS FERNANDO DE LIRA - 336560998-98 -** 14408132-3 - IPVA - RENAVAM / EXERC 01151844176/2024 - 5.633,68 - 14411845-6 - IPVA - RENAVAM / EXERC 00339144440/2024 - 4.168,99 - **MARCOS FERNANDO DOS SANTOS - 022257299-05 -** 14396920-7 - IPVA - RENAVAM / EXERC 00925379131/2023 - 219,36 - **MARCOS FERNANDO ULIANA - 038736189-82 -** 14404153-4 - IPVA - RENAVAM / EXERC 00814093639/2023 - 162,27 - **MARCOS FERREIRA - 047502789-20 -** 14422326-8 - IPVA - RENAVAM / EXERC 00845401599/2023 - 178,50 - **MARCOS FERREIRA - 016607229-00 -** 14439825-4 - IPVA - RENAVAM / EXERC 01007659413/2024 - 2.275,15 - **MARCOS FERREIRA - 813719699-49 -** 14416168-8 - IPVA - RENAVAM / EXERC 01001770711/2024 - 3.300,15 - **MARCOS FERREIRA DA SILVA - 091225719-90 -** 14405632-9 - IPVA - RENAVAM / EXERC 00595621023/2023 - 147,61 - **MARCOS FERREIRA DE ANDRADE - 045764319-60 -** 14401102-3 - IPVA - RENAVAM / EXERC 00822519640/2023 - 174,01 - **MARCOS FRANCISCO BONETTI - 010890419-93 -** 14436457-0 - IPVA - RENAVAM / EXERC 01180360467/2024 - 2.510,50 - **MARCOS FRANCISCO DE CARVALHO - 965523289-15 -** 14434366-2 - IPVA - RENAVAM / EXERC 00995240574/2024 - 2.630,77 - **MARCOS FRANCISCO GOTARDO - 880417199-53 -** 14413216-5 - IPVA - RENAVAM / EXERC 01352912446/2024 - 3.869,27 - **MARCOS FRANCISCO RODRIGUES - 019396439-29 -** 14434409-0 - IPVA - RENAVAM / EXERC 01402363319/2024 - 2.629,21 - **MARCOS FRANCO CLINICA MEDICA EIRELI - 34169768/0001-05 -** 14409024-1 - IPVA - RENAVAM / EXERC 01269109828/2024 - 5.232,22 - **MARCOS FREDERICO BASSO - 595580089-15 -** 14406272-8 - IPVA - RENAVAM / EXERC 01165789326/2024 - 8.265,09 - **MARCOS FREDERICO NOERNBERG - 249118449-49 -** 14430354-7 - IPVA - RENAVAM / EXERC 01240836837/2024 - 2.931,63 - **MARCOS FREITAS DE SOUZA - 720944869-15 -** 14437876-8 - IPVA - RENAVAM / EXERC 01201133731/2024 - 2.427,35 - **MARCOS GABRIEL CAGGIANO - 150561809-63 -** 14433171-0 - IPVA - RENAVAM / EXERC 01232654695/2024 - 2.713,05 - **MARCOS GALDINO DA COSTA - 026756239-03 -** 14398075-8 - IPVA - RENAVAM / EXERC 00868506052/2023 - 189,26 - **MARCOS GALDINO DOS SANTOS - 959779109-91 -** 14421619-9 - IPVA - RENAVAM / EXERC 00852267916/2023 - 189,26 - **MARCOS GENOMIO MARQUES - 908502119-72 -** 14421719-5 - IPVA - RENAVAM / EXERC 00799349720/2023 - 185,98 - **MARCOS GILMAR DA SILVA - 721643440-49 -** 14401805-2 - IPVA - RENAVAM / EXERC 00821880870/2023 - 174,01 - **MARCOS GNATTA - 061986079-09 -** 14433179-6 - IPVA - RENAVAM / EXERC 01142364167/2024 - 2.712,50 - **MARCOS GOMES DE MENDONCA - 617871329-00 -** 14412540-1 - IPVA - RENAVAM / EXERC 01392075855/2024 - 4.011,08 - **MARCOS GOMES DOS SANTOS - 929829649-53 -** 14437587-4 - IPVA - RENAVAM / EXERC 00274995166/2024 - 2.456,43 - **MARCOS GONCALVES CONSTRUCAO CIVIL E CLIMATIZACAO - 31247367/0001-38 -** 14412024-8 - IPVA - RENAVAM / EXERC 01010653200/2024 - 4.131,92 - **MARCOS GONCALVES DE FARIAS - 020179419-56 -** 14406789-4 - IPVA - RENAVAM / EXERC 01223885930/2024 - 6.902,80 - **MARCOS GONCALVES DOS SANTOS - 041349349-07 -** 14396240-7 - IPVA - RENAVAM / EXERC 00956386210/2023 - 238,89 - **MARCOS GREGORIO DA SILVA - 046022129-99 -** 14421177-4 - IPVA - RENAVAM / EXERC 00896310167/2023 - 206,07 - **MARCOS GUILHERME ANGELO - 047508529-96 -** 14413830-9 - IPVA - RENAVAM / EXERC 01166401410/2024 - 3.740,60 - **MARCOS HENRIQUE BOCUTI - 566873549-49 -** 14433655-0 - IPVA - RENAVAM / EXERC 01187966190/2024 - 2.673,84 - **MARCOS HENRIQUE DA SILVA PADUIN - 090849189-16 -** 14399673-5 - IPVA - RENAVAM / EXERC 00847991563/2023 - 178,50 - **MARCOS HENRIQUE FREITAS - 051648809-03 -** 14408045-9 - IPVA - RENAVAM / EXERC 01203892737/2024 - 5.708,62 - **MARCOS HENRIQUE GODAR - 043797889-38 -** 14405047-9 - IPVA - RENAVAM / EXERC 00142871869/2023 - 155,95 - **MARCOS HENRIQUE MAIOSTRI - 058239709-00 -** 14443446-3 - IPVA - RENAVAM / EXERC 00280130856/2024 - 1.912,74 - **MARCOS HIDEKI SATO - 035384939-10 -** 14424579-2 - IPVA - RENAVAM / EXERC 01090807420/2024 - 4.629,96 - **MARCOS HONORATO DE JESUS - 993733609-06 -** 14427707-4 - IPVA - RENAVAM / EXERC 01109824170/2024 - 3.245,77 - **MARCOS INACIO SANTOS DE SOUZA - 080488629-64 -** 14401523-1 - IPVA - RENAVAM / EXERC 00837529018/2023 - 174,01 - **MARCOS IRIAS - 04137425/0001-06 -** 14436918-1 - IPVA - RENAVAM / EXERC 00379498715/2024 - 2.486,00 - **MARCOS ISAQUE MIRANDA - 135769259-53 -** 14405670-1 - IPVA - RENAVAM / EXERC 01074419127/2023 - 146,37 - **MARCOS JEANI FABRO - 830664709-20 -** 14420714-9 - IPVA - RENAVAM / EXERC 00999616285/2024 - 1.559,82 - **MARCOS JESSE SONIS - 034067279-05 -** 14402349-8 - IPVA - RENAVAM / EXERC 00804164622/2023 - 170,95 - 14403575-5 - IPVA - RENAVAM / EXERC 00557783003/2023 - 162,34 - **MARCOS JOSE ALVES DA ROCHA - 061393559-40 -** 14401534-7 - IPVA - RENAVAM / EXERC 00837730724/2023 - 174,01 - **MARCOS JOSE DA SILVA - 009014429-50 -** 14399754-5 - IPVA - RENAVAM / EXERC 00827653549/2023 - 178,50 - **MARCOS JOSE DA SILVA SANTOS - 336595913-00 -** 14410675-0 - IPVA - RENAVAM / EXERC 01139767809/2024 - 4.510,96 - **MARCOS JOSE DOS SANTOS JUNIOR - 030671899-57 -** 14409986-9 - IPVA - RENAVAM / EXERC 01123858419/2024 - 4.777,72 - **MARCOS JOSE GOMES - 118524509-08 -** 14419407-1 - IPVA - RENAVAM / EXERC 00458948810/2024 - 2.301,63 - **MARCOS JOSE MAJESKI - 076909159-81 -** 14399720-0 - IPVA - RENAVAM / EXERC 00841262632/2023 - 178,50 - **MARCOS JOSE MARIA - 026948289-06 -** 14429689-3 - IPVA - RENAVAM / EXERC 01115093298/2024 - 2.995,46 - **MARCOS JOSE OLIVEIRA DE ANDRADE - 069752019-60 -** 14411054-4 - IPVA - RENAVAM / EXERC 01125163884/2024 - 4.393,49 - **MARCOS JOSE PINHO - 870540609-97 -** 14413394-3 - IPVA - RENAVAM / EXERC 00549479708/2024 - 3.836,04 - **MARCOS JOSE REBERANSKI - 403563109-49 -** 14435517-2 - IPVA - RENAVAM / EXERC 01220310333/2024 - 2.561,92 - **MARCOS JOSE TARASIEWICH - 629085619-72 -** 14441334-2 - IPVA - RENAVAM / EXERC 00343300044/2024 - 2.174,32 - **MARCOS JOSE ZENS - 004877739-00 -** 14411814-6 - IPVA - RENAVAM / EXERC 00505993821/2024 - 4.169,36 - **MARCOS JUNIOR DE OLIVEIRA SOUZA - 485610338-51 -** 14441983-9 - IPVA - RENAVAM / EXERC 01047004264/2024 - 2.096,89 - **MARCOS JUSTINO DA SILVA - 883858419-20 -** 14402667-5 - IPVA - RENAVAM / EXERC 00812718909/2023 - 170,95 - **MARCOS KENJI SATO - 053530379-36 -** 14431722-0 - IPVA - RENAVAM / EXERC 01356285756/2024 - 2.821,71 - **MARCOS LAZARIN - 020179519-19 -** 14419654-6 - IPVA - RENAVAM / EXERC 00865861331/2024 - 2.215,74 - **MARCOS LEANDRO BRUMATI - 908724449-53 -** 14414351-5 - IPVA - RENAVAM / EXERC 01268512769/2024 - 3.640,82 - **MARCOS LEANDRO DE OLIVEIRA - 038736719-56 -** 14445241-0 - IPVA - RENAVAM / EXERC 01027829209/2024 - 1.550,94 - **MARCOS LEANDRO MARINHO DA COSTA - 027141879-60 -** 14396371-3 - IPVA - RENAVAM / EXERC 00937037966/2023 - 238,89 - **MARCOS LEVIZ DA SILVA - 051085539-35 -** 14431694-0 - IPVA - RENAVAM / EXERC 00588713279/2024 - 2.823,46 - **MARCOS LIMA RIBEIRO - 079530529-03 -** 14416407-5 - IPVA - RENAVAM / EXERC 00342045652/2024 - 3.216,63 - **MARCOS LOPES - 790867569-72 -** 14415427-4 - IPVA - RENAVAM / EXERC 01077957405/2024 - 3.463,92 - **MARCOS LUCIANO DA SILVA RIBEIRO - 027729429-02 -** 14414984-0 - IPVA - RENAVAM / EXERC 00452958342/2024 - 3.532,81 - 14433105-2 - IPVA - RENAVAM / EXERC 01139001121/2024 - 2.720,99 - **MARCOS LUIZ - 141324968-05 -** 14421000-0 - IPVA - RENAVAM / EXERC 00802303790/2023 - 218,81 - **MARCOS LUIZ DA SILVA - 847810179-91 -** 14427344-3 - IPVA - RENAVAM / EXERC 00537379606/2024 - 3.306,94 - **MARCOS LUIZ DE SOUZA - 076672149-30 -** 14438410-5 - IPVA - RENAVAM / EXERC 01207034450/2024 - 2.381,40 - **MARCOS LUIZ DOMINGUES FERREIRA - 844738789-53 -** 14401821-4 - IPVA - RENAVAM / EXERC 00827066724/2023 - 174,01 - **MARCOS LUIZ MOURA - 063429539-02 -** 14400288-1 - IPVA - RENAVAM / EXERC 00827096496/2023 - 178,50 - **MARCOS LUSSANI TAVARES - 077900959-27 -** 14422203-2 - IPVA - RENAVAM / EXERC 00840976593/2023 - 178,50 - **MARCOS MACHADO DOS SANTOS JUNIOR - 075920569-84 -** 14403722-7 - IPVA - RENAVAM / EXERC 00802710247/2023 - 162,27 - **MARCOS MAGALHAES DA SILVA - 092146299-94 -** 14402987-9 - IPVA - RENAVAM / EXERC 00493122796/2023 - 170,34 - **MARCOS MANENTE - 967333142-15 -** 14424699-3 - IPVA - RENAVAM / EXERC 01265735619/2024 - 4.492,88 - **MARCOS MANGOLIN - 830997199-00 -** 14423249-6 - IPVA - RENAVAM / EXERC 00826953344/2023 - 162,27 - **MARCOS MARQUES DA NEVES - 330053798-33 -** 14423286-0 - IPVA - RENAVAM / EXERC 00801925517/2023 - 162,27 - **MARCOS MARQUES DE CASTRO - 993923999-87 -** 14398704-3 - IPVA - RENAVAM / EXERC 00332562093/2023 - 185,68 - **MARCOS MARQUETI NETO - 033215299-55 -** 14443785-3 - IPVA - RENAVAM / EXERC 01029742453/2024 - 1.857,09 - **MARCOS MARTINHO - 032666319-35 -** 14419276-1 - IPVA - RENAVAM / EXERC 01244970619/2024 - 2.350,60 - **MARCOS MARTINS - 026494749-55 -** 14402413-3 - IPVA - RENAVAM / EXERC 00814403794/2023 - 170,95 - **MARCOS MARTINS FERREIRA - 848512601-72 -** 14397545-2 - IPVA - RENAVAM / EXERC 00904319229/2023 - 206,07 - **MARCOS MARTINS POMPEU - 869519719-00 -** 14418797-0 - IPVA - RENAVAM / EXERC 01233811280/2024 - 2.522,77 - **MARCOS MARTINS ROSA - 010123099-08 -** 14435855-4 - IPVA - RENAVAM / EXERC 00470138831/2024 - 2.539,60 - **MARCOS MELONI - 024146679-23 -** 14413768-0 - IPVA - RENAVAM / EXERC 01004437274/2024 - 3.748,48 - 14418830-6 - IPVA - RENAVAM / EXERC 00205384951/2024 - 2.510,23 - **MARCOS MENEZES DA SILVA - 034819089-11 -** 14411908-8 - IPVA - RENAVAM / EXERC 01107124848/2024 - 4.154,11 - **MARCOS MIGUEL BANASZESKI - 026133849-80 -** 14425157-1 - IPVA - RENAVAM / EXERC 00905028791/2024 - 4.152,35 - **MARCOS MIGUEL DA SILVA FILHO - 054933549-85 -** 14427469-5 - IPVA - RENAVAM / EXERC 01141628063/2024 - 3.288,10 - **MARCOS MIGUEL FERRAZ - 640085509-25 -** 14407378-9 - IPVA - RENAVAM / EXERC 01109877347/2024 - 6.214,61 - **MARCOS MINORU NARITA - 710392959-91 -** 14408546-9 - IPVA - RENAVAM / EXERC 01228909897/2024 - 5.464,64 - **MARCOS MOISES DE OLIVEIRA - 667458969-15 -** 14430087-4 - IPVA - RENAVAM / EXERC 01210306260/2024 - 2.957,50 - **MARCOS MORETO - 006848749-54 -** 14400349-7 - IPVA - RENAVAM / EXERC 00852050364/2023 - 178,50 - **MARCOS NELSON GOMES FERNANDES - 005764069-61 -** 14418536-6 - IPVA - RENAVAM / EXERC 01148083976/2024 - 2.598,32 - **MARCOS OSAROWYTSCH SALES - 016880359-31 -** 14414463-5 - IPVA - RENAVAM / EXERC 01045482177/2024 - 3.622,17 - **MARCOS OTTO - 053628129-71 -** 14423415-4 - IPVA - RENAVAM / EXERC 00288557611/2023 - 156,42 - **MARCOS PAIFER MARTINS - 005855969-80 -** 14421908-2 - IPVA - RENAVAM / EXERC 00863760821/2023 - 183,45 - **MARCOS PATTI - 046848819-70 -** 14445161-9 - IPVA - RENAVAM / EXERC 00464178363/2024 - 1.577,34 - **MARCOS PAULO ALVES DOS SANTOS - 043009329-21 -** 14400577-5 - IPVA - RENAVAM / EXERC 00831389680/2023 - 178,50 - **MARCOS PAULO BATAIELO - 017117659-61 -** 14410421-8 - IPVA - RENAVAM / EXERC 00455202982/2024 - 4.619,05 - 14427789-9 - IPVA - RENAVAM / EXERC 00531846733/2024 - 3.229,81 - **MARCOS PAULO CEOLIN - 960875529-87 -** 14445251-8 - IPVA - RENAVAM / EXERC 01418000474/2024 - 1.545,19 - **MARCOS PAULO CHICOTTI - 050807879-29 -** 14433854-5 - IPVA - RENAVAM / EXERC 00537313630/2024 - 2.663,21 - **MARCOS PAULO DA CRUZ - 956641309-20 -** 14417813-0 - IPVA - RENAVAM / EXERC 00960460586/2024 - 2.837,08 - **MARCOS PAULO DA SILVA PAIM - 003505659-29 -** 14426033-3 - IPVA - RENAVAM / EXERC 01113995642/2024 - 3.678,29 - **MARCOS PAULO DA SILVA RAMOS - 085499269-30 -** 14425361-2 - IPVA - RENAVAM / EXERC 01321552359/2024 - 4.027,06 - **MARCOS PAULO DE PAULA MOURA - 068193359-38 -** 14400172-9 - IPVA - RENAVAM / EXERC

Diário Oficial Certificado Digitalmente
O Departamento de Imprensa Oficial do Estado do Paraná, de garantia de autenticidade deste documento, desde que visualizado através do site http://www.imprensaoficial.pr.gov.br

00831660929/2023 - 178,50 - **MARCOS PAULO FERREIRA DE SOUZA - 051568859-26 -** 14422665-8 - IPVA - RENAVAM / EXERC 00841322856/2023 - 174,01 - **MARCOS PAULO KRASOTA - 071460699-58 -** 14429259-6 - IPVA - RENAVAM / EXERC 00451479742/2024 - 3.038,52 - **MARCOS PAULO MAZZIONI - 021727789-66 -** 14423267-4 - IPVA - RENAVAM / EXERC 00812869630/2023 - 162,27 - **MARCOS PAULO MONTOVANI - 782187059-53 -** 14420070-5 - IPVA - RENAVAM / EXERC 00280703732/2024 - 2.064,94 - **MARCOS PAULO MULLER AUTOPECAS LTDA - 43599412/0001-00 -** 14413575-0 - IPVA - RENAVAM / EXERC 00511720688/2024 - 3.797,36 - **MARCOS PAULO NASCIMENTO - 997182609-78 -** 14434436-7 - IPVA - RENAVAM / EXERC 01082376555/2024 - 2.628,73 - **MARCOS PAULO RODRIGO CRIVARI PEREIRA - 044630259-74 -** 14399431-7 - IPVA - RENAVAM / EXERC 00832656810/2023 - 178,50 - **MARCOS PAULO SANTOS DE JESUS - 847590389-49 -** 14400906-1 - IPVA - RENAVAM / EXERC 00461612666/2023 - 176,24 - **MARCOS PAULO SPOSITO - 095755489-30 -** 14445310-7 - IPVA - RENAVAM / EXERC 00863714536/2024 - 1.521,87 - **MARCOS PEREIRA - 102077739-71 -** 14439721-5 - IPVA - RENAVAM / EXERC 00305935950/2024 - 2.282,22 - **MARCOS PEREIRA DE OLIVEIRA - 027919819-18 -** 14397053-1 - IPVA - RENAVAM / EXERC 00861501047/2023 - 217,43 - **MARCOS PEREIRA DUARTE - 005419769-40 -** 14411670-4 - IPVA - RENAVAM / EXERC 01231598708/2024 - 4.211,20 - **MARCOS PINTO DE MIRANDA - 562889569-53 -** 14419765-8 - IPVA - RENAVAM / EXERC 00326143122/2024 - 2.179,87 - **MARCOS PORTELA - 781844109-30 -** 14403664-6 - IPVA - RENAVAM / EXERC 00807340596/2023 - 162,27 - **MARCOS QUEIROZ FREIRE - 070035439-58 -** 14444730-1 - IPVA - RENAVAM / EXERC 00557958059/2024 - 1.705,13 - **MARCOS RAUBER - 037424639-42 -** 14427960-3 - IPVA - RENAVAM / EXERC 00348649762/2024 - 3.207,21 - **MARCOS RENATO HERCULANO KLER - 092153459-06 -** 14403143-1 - IPVA - RENAVAM / EXERC 00332970493/2023 - 169,48 - **MARCOS RENATO SANTOS JUNIOR - 022398999-13 -** 14439358-9 - IPVA - RENAVAM / EXERC 01253172622/2024 - 2.306,29 - **MARCOS RIBEIRO - 045324669-97 -** 14432752-7 - IPVA - RENAVAM / EXERC 00416941001/2024 - 2.739,49 - **MARCOS RIBEIRO - 023377689-37 -** 14417749-5 - IPVA - RENAVAM / EXERC 00853229325/2024 - 2.854,83 - **MARCOS RIBEIRO DE MELO - 963198799-04 -** 14425620-4 - IPVA - RENAVAM / EXERC 00544799275/2024 - 3.890,13 - **MARCOS RIBEIRO LEANDRO - 029733489-19 -** 14435866-0 - IPVA - RENAVAM / EXERC 00333334230/2024 - 2.539,60 - **MARCOS ROBERTO ARAUJO DOS SANTOS - 651219539-68 -** 14437208-5 - IPVA - RENAVAM / EXERC 01207316820/2024 - 2.478,01 - **MARCOS ROBERTO BARBOSA - 077545339-01 -** 14431589-8 - IPVA - RENAVAM / EXERC 01283448278/2024 - 2.829,78 - **MARCOS ROBERTO BERNARDO FERNANDES - 904343079-04 -** 14410679-2 - IPVA - RENAVAM / EXERC 00551828340/2024 - 4.510,14 - **MARCOS ROBERTO BRAGA - 019290799-90 -** 14418340-1 - IPVA - RENAVAM / EXERC 00536166668/2024 - 2.663,21 - **MARCOS ROBERTO CECHELLA - 610344449-72 -** 14425674-3 - IPVA - RENAVAM / EXERC 01159227630/2024 - 3.854,27 - **MARCOS ROBERTO COLEONE - 005417139-30 -** 14401741-2 - IPVA - RENAVAM / EXERC 00842114050/2023 - 174,01 - **MARCOS ROBERTO COTOVICZ - 079652139-58 -** 14429269-3 - IPVA - RENAVAM / EXERC 01047261704/2024 - 3.037,13 - **MARCOS ROBERTO DA SILVA - 029665559-71 -** 14400355-1 - IPVA - RENAVAM / EXERC 00846538822/2023 - 178,50 - **MARCOS ROBERTO DA SILVA FREITAS - 071741348-90 -** 14422210-5 - IPVA - RENAVAM / EXERC 00830422528/2023 - 178,50 - **MARCOS ROBERTO DE CARVALHO - 666876919-53 -** 14439660-0 - IPVA - RENAVAM / EXERC 01015053820/2024 - 2.284,25 - **MARCOS ROBERTO DE FRAGA - 047760069-79 -** 14434416-2 - IPVA - RENAVAM / EXERC 01096633849/2024 - 2.628,73 - **MARCOS ROBERTO DE SOUZA - 101898529-84 -** 14399642-5 - IPVA - RENAVAM / EXERC 00837335124/2023 - 178,50 - **MARCOS ROBERTO DIAS - 688501159-20 -** 14400427-2 - IPVA - RENAVAM / EXERC 00839117175/2023 - 178,50 - **MARCOS ROBERTO DIONIZIO GUARNIERI - 004286329-55 -** 14426275-1 - IPVA - RENAVAM / EXERC 01123825235/2024 - 3.574,09 - **MARCOS ROBERTO DOS SANTOS - 882508819-15 -** 14413204-1 - IPVA - RENAVAM / EXERC 01360598321/2024 - 3.872,83 - **MARCOS ROBERTO GUILHERME - 186251498-47 -** 14426869-5 - IPVA - RENAVAM / EXERC 01054418494/2024 - 3.371,97 - **MARCOS ROBERTO LERSCH - 048510209-96 -** 14418880-2 - IPVA - RENAVAM / EXERC 00540500330/2024 - 2.492,85 - **MARCOS ROBERTO LOURENCO RIBAS & CIA LTDA - 05283142/0001-27 -** 14400403-5 - IPVA - RENAVAM / EXERC 00828441065/2023 - 178,50 - **MARCOS ROBERTO LUCIO BAPTISTA - 344464941-04 -** 14432509-5 - IPVA - RENAVAM / EXERC 01297335047/2024 - 2.755,67 - **MARCOS ROBERTO MAIER FILHO - 093796969-90 -** 14422771-9 - IPVA - RENAVAM / EXERC 00827609124/2023 - 174,01 - **MARCOS ROBERTO MALAQUIAS DOS SANTOS - 071886799-83 -** 14404534-3 - IPVA - RENAVAM / EXERC 00814816355/2023 - 162,27 - **MARCOS ROBERTO MARQUES - 065723199-11 -** 14419564-7 - IPVA - RENAVAM / EXERC 00196164230/2024 - 2.245,38 - **MARCOS ROBERTO OBEREK BERNARDO - 062617119-92 -** 14396218-0 - IPVA - RENAVAM / EXERC 00957095740/2023 - 238,89 - **MARCOS ROBERTO PETENUCI - 929317409-00 -** 14403345-0 - IPVA - RENAVAM / EXERC 00191850268/2023 - 165,89 - **MARCOS ROBERTO RAIMUNDO - 031837649-03 -** 14440609-5 - IPVA - RENAVAM / EXERC 01180836283/2024 - 2.224,43 - **MARCOS ROBERTO SALVO - 990079329-34 -** 14420236-8 - IPVA - RENAVAM / EXERC 00988557819/2024 - 1.981,32 - **MARCOS ROBERTO SELINGER - 068376779-85 -** 14419587-6 - IPVA - RENAVAM / EXERC 01182985464/2024 - 2.237,21 - **MARCOS ROBERTO URBANSKI - 793784399-34 -** 14404664-1 - IPVA - RENAVAM / EXERC 00862443423/2023 - 161,02 - **MARCOS ROBERTO VIEIRA JUNIOR - 063256239-08 -** 14445000-0 - IPVA - RENAVAM / EXERC 01244786516/2024 - 1.615,86 - 14445121-0 - IPVA - RENAVAM / EXERC 01108986878/2024 - 1.586,07 - **MARCOS ROCHA DORNELLES - 041167619-90 -** 14437656-0 - IPVA - RENAVAM / EXERC 01398103621/2024 - 2.450,13 - **MARCOS ROCHIWSKI - 848027239-20 -** 14433384-5 - IPVA - RENAVAM / EXERC 00214684865/2024 - 2.692,18 - **MARCOS RODRIGO GONCALVES - 004972229-81 -** 14406766-5 - IPVA - RENAVAM / EXERC 01119279388/2024 - 6.914,37 - **MARCOS RODRIGO SANTOS DA SILVA - 062215459-19 -** 14397466-9 - IPVA - RENAVAM / EXERC 00894164341/2023 - 206,07 - **MARCOS RODRIGO SUSIN - 018410589-71 -** 14444014-5 - IPVA - RENAVAM / EXERC 00567832406/2024 - 1.815,11 - **MARCOS RODRIGUES - 035883819-37 -** 14434445-6 - IPVA - RENAVAM / EXERC 00892466375/2024 - 2.628,64 - **MARCOS RODRIGUES DA SILVA - 017803389-88 -** 14430908-1 - IPVA - RENAVAM / EXERC 00882202510/2024 - 2.881,61 - **MARCOS RODRIGUES DE MATOS - 019040139-70 -** 14405015-0 - IPVA - RENAVAM / EXERC 00991689801/2023 - 155,95 - **MARCOS RODRIGUES FURTADO - 993762299-91 -** 14403704-9 - IPVA - RENAVAM / EXERC 00809931567/2023 - 162,27 - **MARCOS ROGELHIO MARQUES - 041098799-90 -** 14405416-4 - IPVA - RENAVAM / EXERC 00116736534/2023 - 151,27 - **MARCOS ROGERIO BREUS - 411601859-72 -** 14434888-5 - IPVA - RENAVAM / EXERC 01356363943/2024 - 2.604,83 - **MARCOS ROGERIO CRISTOFOLI - 815765799-72 -** 14438603-5 - IPVA - RENAVAM / EXERC 01205375640/2024 - 2.365,30 - **MARCOS ROGERIO DAGA - 022578839-00 -** 14414024-9 - IPVA - RENAVAM / EXERC 00939212650/2024 - 3.706,18 - **MARCOS ROGERIO GONCALVES DOS SANTOS - 866114969-04 -** 14441025-4 - IPVA - RENAVAM / EXERC 00452829100/2024 - 2.189,21 - **MARCOS ROGERIO HASS KRELLING - 028200209-09 -** 14433968-1 - IPVA - RENAVAM / EXERC 01080358592/2024 - 2.653,69 - **MARCOS ROGERIO IESBIK - 090327519-80 -** 14443015-8 - IPVA - RENAVAM / EXERC 00197571590/2024 - 1.970,35 - **MARCOS ROGERIO PRIOR - 006729769-27 -** 14439080-6 - IPVA - RENAVAM / EXERC 00971396159/2024 - 2.334,24 - **MARCOS ROGERIO PYTLAK - 011819999-44 -** 14422101-0 - IPVA - RENAVAM / EXERC 00827568045/2023 - 178,50 - **MARCOS ROGERIO SILVA - 076873769-94 -** 14400458-2 - IPVA - RENAVAM / EXERC 00848620780/2023 - 178,50 - **MARCOS SAMPAIO - 969161252-68 -** 14418670-2 - IPVA - RENAVAM / EXERC 00171328850/2024 - 2.562,72 - **MARCOS SCHAEFFER - 047054049-47 -** 14435391-9 - IPVA - RENAVAM / EXERC 00533069114/2024 - 2.570,60 - **MARCOS SCHREIBER - 752300389-34 -** 14415064-3 - IPVA - RENAVAM / EXERC 01187106981/2024 - 3.523,39 - **MARCOS SERGIO DA SILVA - 027409649-86 -** 14439004-0 - IPVA - RENAVAM / EXERC 01034875822/2024 - 2.342,93 - **MARCOS SOARES ALVES - 013630370-64 -** 14411813-8 - IPVA - RENAVAM / EXERC 00485213389/2024 - 4.169,36 - **MARCOS SOUZA - 133983019-16 -** 14421532-0 - IPVA - RENAVAM / EXERC 00858495090/2023 - 189,26 - **MARCOS SYRYCZYK - 064472589-37 -** 14422285-7 - IPVA - RENAVAM / EXERC 00842098887/2023 - 178,50 - **MARCOS TADEU CRUZ MARASCKI - 816292499-04 -** 14411865-0 - IPVA - RENAVAM / EXERC 00526597313/2024 - 4.164,56 - **MARCOS TAVARES - 740898549-20 -** 14417783-5 - IPVA - RENAVAM / EXERC 01075810237/2024 - 2.838,84 - **MARCOS TAVARES DA SILVA - 036751609-80 -** 14403148-2 - IPVA - RENAVAM / EXERC 00228196264/2023 - 169,48 - **MARCOS TAVARES DO AMARAL JUNIOR - 086269089-70 -** 14434887-7 - IPVA - RENAVAM / EXERC 01074413650/2024 - 2.605,01 - **MARCOS TEIXEIRA DE ABREU - 22865233/0001-90 -** 14425698-0 - IPVA - RENAVAM / EXERC 01079738921/2024 - 3.846,95 - **MARCOS TOMAZ DA SILVA - 325844898-13 -** 14432907-4 - IPVA - RENAVAM / EXERC 01076325790/2024 - 2.732,65 - **MARCOS TONATTO JUNIOR - 041049329-57 -** 14417352-0 - IPVA - RENAVAM / EXERC 00160076285/2024 - 2.970,78 - **MARCOS TRINDADE NATO - 031169229-00 -** 14439715-0 - IPVA - RENAVAM / EXERC 00271714140/2024 - 2.282,22 - **MARCOS URSI CORREA DE CASTILHO - 045716629-04 -** 14416815-1 - IPVA - RENAVAM / EXERC 01368518769/2024 - 3.095,60 - 14417236-1 - IPVA - RENAVAM / EXERC 01224010750/2024 - 2.994,78 - **MARCOS VALENTIN - 283594638-16 -** 14422105-2 - IPVA - RENAVAM / EXERC 00836304462/2023 - 178,50 - **MARCOS VANTUIR GUIZANE - 045327289-40 -** 14420376-3 - IPVA - RENAVAM / EXERC 00234031638/2024 - 1.912,74 - 14445426-0 - IPVA - RENAVAM / EXERC 01080433063/2024 - 1.474,65 - **MARCOS VASILY HLUCHOW - 815112489-04 -** 14426514-9 - IPVA - RENAVAM / EXERC 00470072725/2024 - 3.475,35 - **MARCOS VENDRAMINI - 961461929-53 -** 14411893-6 - IPVA - RENAVAM / EXERC 01127227618/2024 - 4.157,89 - **MARCOS VICENTE DA SILVA - 194422158-17 -** 14424406-0 - IPVA - RENAVAM / EXERC 00231520743/2024 - 4.804,72 - **MARCOS VIEIRA DOS SANTOS - 804853329-49 -** 14407729-6 - IPVA - RENAVAM / EXERC 01348182463/2024 - 5.959,24 - **MARCOS VIEIRA RIBEIRO - 069696439-21 -** 14427352-4 - IPVA - RENAVAM / EXERC 01179711731/2024 - 3.306,11 - **MARCOS VINICIO DE CAMARGO - 368562638-80 -** 14413257-2 - IPVA - RENAVAM / EXERC 01250109407/2024 - 3.862,39 - **MARCOS VINICIOS ALVES DOS SANTOS - 111442199-57 -** 14400782-4 - IPVA - RENAVAM / EXERC 00839698399/2023 - 178,50 - **MARCOS VINICIOS CRUZ - 962803019-15 -** 14422144-3 - IPVA - RENAVAM / EXERC 00851349943/2023 - 178,50 - **MARCOS VINICIOS DE CAMARGO - 822569429-53 -** 14403121-0 - IPVA - RENAVAM / EXERC 00255211171/2023 - 169,48 - **MARCOS VINICIOS DE SOUZA - 575640359-00 -** 14431952-4 - IPVA - RENAVAM / EXERC 00859290123/2024 - 2.803,80 - **MARCOS VINICIOS LIMA - 033813249-00 -** 14414207-1 - IPVA - RENAVAM / EXERC 01146954287/2024 - 3.671,13 - **MARCOS VINICIOS SCHWAB - 650857529-53 -** 14435989-5 - IPVA - RENAVAM / EXERC 00343951983/2024 - 2.534,82 - **MARCOS VINICIUS ABATI - 450637619-68 -** 14414136-9 - IPVA - RENAVAM / EXERC 01123590440/2024 - 3.678,29 - **MARCOS VINICIUS AMORIM SARUVA - 118496989-29 -** 14397234-8 - IPVA - RENAVAM / EXERC 00894058690/2023 - 213,15 - **MARCOS VINICIUS ANGELI - 040795859-26 -** 14442355-0 - IPVA - RENAVAM / EXERC 01402625291/2024 - 2.051,80 - **MARCOS VINICIUS BELASQUE - 004383199-07 -** 14432335-1 - IPVA - RENAVAM / EXERC 00977905284/2024 - 2.765,24 - **MARCOS VINICIUS BUENO - 101277649-25 -** 14430460-8 - IPVA - RENAVAM / EXERC 01093271830/2024 - 2.924,37 - **MARCOS VINICIUS DA FONSECA MATANA - 043297979-41 -** 14413537-7 - IPVA - RENAVAM / EXERC 01130838193/2024 - 3.806,09 - **MARCOS VINICIUS DA SILVA - 091754139-14 -** 14404833-4 - IPVA - RENAVAM / EXERC 00863355692/2023 - 156,08 - **MARCOS VINICIUS DE ALMEIDA - 132129689-40 -** 14435913-5 - IPVA - RENAVAM / EXERC 00393135764/2024 - 2.539,60 - **MARCOS VINICIUS DE SOUZA TAQUES - 319160589-49 -** 14415454-1 - IPVA - RENAVAM / EXERC 00923896899/2024 - 3.461,89 - **MARCOS VINICIUS DOS REIS ARAUJO RODRIGUES - 757770611-68 -** 14420780-7 - IPVA - RENAVAM / EXERC 00865079692/2023 - 243,02 - **MARCOS VINICIUS DOS SANTOS MIRANDA - 052044799-96 -** 14425480-5 - IPVA - RENAVAM / EXERC 01281443090/2024 - 3.936,08 - **MARCOS VINICIUS DOS SANTOS PAGLIARI - 060988299-69 -** 14410414-5 - IPVA - RENAVAM / EXERC 01194661162/2024 - 4.622,11 - **MARCOS VINICIUS FERREIRA DOS**

SANTOS - 528350579-00 - 14427662-0 - IPVA - RENAVAM / EXERC 01003577072/2024 - 3.252,29 - **MARCOS VINICIUS FLEITER - 804924529-20 -** 14408107-2 - IPVA - RENAVAM / EXERC 01136232955/2024 - 5.644,17 - **MARCOS VINICIUS GONCALVES BARBOSA - 339938258-88 -** 14401379-4 - IPVA - RENAVAM / EXERC 00834003805/2023 - 174,01 - **MARCOS VINICIUS LIMA OLIVEIRA - 101606029-71 -** 14418043-7 - IPVA - RENAVAM / EXERC 01219951932/2024 - 2.753,84 - **MARCOS VINICIUS LORENA PINTO - 804868519-15 -** 14410290-8 - IPVA - RENAVAM / EXERC 00998064122/2024 - 4.664,55 - **MARCOS VINICIUS MONTEIRO LACERDA - 668398669-04 -** 14404227-1 - IPVA - RENAVAM / EXERC 00808400630/2023 - 162,27 - **MARCOS VINICIUS PERIN - 118114089-74 -** 14397231-3 - IPVA - RENAVAM / EXERC 00910704252/2023 - 213,15 - **MARCOS VINICIUS PINHEIRO DE CASTRO - 062292459-14 -** 14440740-7 - IPVA - RENAVAM / EXERC 00553481886/2024 - 2.215,00 - **MARCOS VINICIUS RIBEIRO - 482461589-53 -** 14412889-3 - IPVA - RENAVAM / EXERC 00600478688/2024 - 3.926,56 - **MARCOS VINICYUS AZEVEDO VIEIRA - 097528749-40 -** 14424410-9 - IPVA - RENAVAM / EXERC 00228302471/2024 - 4.804,72 - **MARCOS VINISSIUS NASCIMENTO SANTO - 076146179-59 -** 14403131-8 - IPVA - RENAVAM / EXERC 00217359086/2023 - 169,48 - **MARCOS VINYCIUS BATISTA JULIO DE MATTOS - 034759651-78 -** 14396014-5 - IPVA - RENAVAM / EXERC 00909973830/2023 - 278,18 - **MARCOS WAGNER GESKE - 016631629-64 -** 14400073-0 - IPVA - RENAVAM / EXERC 00829365354/2023 - 178,50 - **MARCOS WILLIAN BIRCK DE SOUZA - 090399629-44 -** 14444219-9 - IPVA - RENAVAM / EXERC 00600928284/2024 - 1.778,07 - **MARCOS WILSON DA CRUZ - 080516389-13 -** 14441808-5 - IPVA - RENAVAM / EXERC 01159306475/2024 - 2.119,49 - **MARCOS WINNYCIUS OSTAPECHEM CAMPANHOLI MARTINS - 107566259-12 -** 14436765-0 - IPVA - RENAVAM / EXERC 00529995859/2024 - 2.492,85 - **MARCOSSI VEICULOS LTDA - 10401256/0001-64 -** 14400595-3 - IPVA - RENAVAM / EXERC 00844407941/2023 - 178,50 - **MARCOSUL CORRETORA DE MERCADORIAS LTDA - 02203498/0001-15 -** 14395958-9 - IPVA - RENAVAM / EXERC 00956040276/2023 - 290,52 - **MARCUS VINICIUS DE BACKER VITORIO - 139864407-20 -** 14408453-5 - IPVA - RENAVAM / EXERC 01278869600/2024 - 5.493,74 - **MARCUS VINICIUS OLIVEIRA BUENO - 406855368-82 -** 14426095-3 - IPVA - RENAVAM / EXERC 01338390870/2024 - 3.661,24 - **MARCUS AURELIO COELHO JUNIOR - 074118019-76 -** 14410824-8 - IPVA - RENAVAM / EXERC 01185893625/2024 - 4.474,38 - **MARCUS FELIPE DE MELLO - 042281659-07 -** 14410511-7 - IPVA - RENAVAM / EXERC 00566652170/2024 - 4.579,30 - **MARCUS FELIPE ROCHA ANGELO - 090834739-10 -** 14415720-6 - IPVA - RENAVAM / EXERC 01010403904/2024 - 3.405,96 - **MARCUS GABRIEL BELUQUE GOMES - 050533021-03 -** 14404545-9 - IPVA - RENAVAM / EXERC 00820674834/2023 - 162,27 - **MARCUS MARCELO DOS SANTOS - 490219079-68 -** 14439801-7 - IPVA - RENAVAM / EXERC 01031973866/2024 - 2.276,54 - **MARCUS MARTINS DE BARROS FILHO - 048769079-60 -** 14403225-0 - IPVA - RENAVAM / EXERC 00200699318/2023 - 168,86 - **MARCUS MORO - 519570949-15 -** 14437095-3 - IPVA - RENAVAM / EXERC 01067737860/2024 - 2.480,97 - **MARCUS ROBERTO GUNIA SCHIAVON - 797150019-04 -** 14415561-0 - IPVA - RENAVAM / EXERC 00330520385/2024 - 3.438,66 - **MARCUS TADEU FUSCO DOS SANTOS - 221904258-83 -** 14437348-0 - IPVA - RENAVAM / EXERC 01172053640/2024 - 2.473,87 - **MARCUS VINICIUS BERNARDI MIGUEL - 007326629-90 -** 14411974-6 - IPVA - RENAVAM / EXERC 01198180282/2024 - 4.146,11 - **MARCUS VINICIUS BERNARDO - 074243719-16 -** 14401383-2 - IPVA - RENAVAM / EXERC 00842510770/2023 - 174,01 - **MARCUS VINICIUS CLARIANO DA SILVA - 357598289-91 -** 14414157-1 - IPVA - RENAVAM / EXERC 01138618265/2024 - 3.677,24 - **MARCUS VINICIUS CONSTANTINO COSTA - 010413669-30 -** 14430025-4 - IPVA - RENAVAM / EXERC 01004310614/2024 - 2.964,08 - **MARCUS VINICIUS CORREA CUSTODIO - 071186679-19 -** 14438767-8 - IPVA - RENAVAM / EXERC 01145891150/2024 - 2.353,55 - **MARCUS VINICIUS ESPINDOLA MARQUES DE PADUA - 009808671-50 -** 14413597-0 - IPVA - RENAVAM / EXERC 01147058706/2024 - 3.786,48 - **MARCUS VINICIUS FURTADO - 047931999-50 -** 14407168-9 - IPVA - RENAVAM / EXERC 01363859916/2024 - 6.435,46 - 14427380-0 - IPVA - RENAVAM / EXERC 01363862305/2024 - 3.301,33 - **MARCUS VINICIUS GARCEZ MULITERNO - 352681740-53 -** 14404873-3 - IPVA - RENAVAM / EXERC 00975742736/2023 - 155,95 - **MARCUS VINICIUS GONCALVES DE CARVALHO - 058431539-24 -** 14422920-7 - IPVA - RENAVAM / EXERC 00819033499/2023 - 170,95 - **MARCUS VINICIUS GOULART - 702434769-49 -** 14437629-3 - IPVA - RENAVAM / EXERC 01110009850/2024 - 2.453,05 - **MARCUS VINICIUS JIANNI DA SILVA - 066595839-04 -** 14408295-8 - IPVA - RENAVAM / EXERC 01154676703/2024 - 5.555,83 - **MARCUS VINICIUS MARINO - 024475839-58 -** 14409964-8 - IPVA - RENAVAM / EXERC 01382390448/2024 - 4.788,70 - **MARCUS VINICIUS OLIVEIRA PEIXOTO - 037633429-07 -** 14439812-2 - IPVA - RENAVAM / EXERC 00220661740/2024 - 2.275,84 - **MARCUS VINICIUS PEREIRA - 587060209-25 -** 14423010-8 - IPVA - RENAVAM / EXERC 00223923087/2023 - 169,48 - **MARCUS VINICIUS RAIMUNDO GONCALVES - 061454219-75 -** 14412717-0 - IPVA - RENAVAM / EXERC 01146764704/2024 - 3.966,19 - 14433150-8 - IPVA - RENAVAM / EXERC 00866265384/2024 - 2.714,76 - **MARCUS VINICIUS SANTOS SALARINI - 072098669-90 -** 14416348-6 - IPVA - RENAVAM / EXERC 01057600730/2024 - 3.228,62 - **MARCUS VINICIUS ZANARDO - 005849649-19 -** 14429112-3 - IPVA - RENAVAM / EXERC 00464641861/2024 - 3.053,22 - **MARECHAL MULTIMARCAS COMERCIO DE VEICULOS LTDA - 41623510/0001-00 -** 14406493-3 - IPVA - RENAVAM / EXERC 01337122677/2024 - 7.588,20 - **MARECHAL, TRES MENINOS E CIA LTDA - 41211404/0001-01 -** 14436897-5 - IPVA - RENAVAM / EXERC 01139492311/2024 - 2.487,39 - **MARELI DA APARECIDA DA LUZ SANTOS - 099597539-64 -** 14405597-7 - IPVA - RENAVAM / EXERC 00509606105/2023 - 147,61 - **MARELLYTOO SOLUCOES EM ELETRICIDADE EIRELI - 11439581/0001-89 -** 14420013-6 - IPVA - RENAVAM / EXERC 00486194329/2024 - 2.085,28 - **MARESCA DE AMORIM KAMINSKI - 862595479-00 -** 14435473-7 - IPVA - RENAVAM / EXERC 00450604705/2024 - 2.565,39 - **MARFRES CONSTRUTORA INCORPORADORA LTDA - 19517229/0001-26 -** 14411214-8 - IPVA - RENAVAM / EXERC 01347065668/2024 - 4.343,17 - **MARGARET VECCHI - 911053746-53 -** 14431948-6 - IPVA - RENAVAM / EXERC 01420430405/2024 - 2.805,15 - **MARGARETE MACHADO DE OLIVEIRA - 047895009-85 -** 14439728-2 - IPVA - RENAVAM / EXERC 00325807140/2024 - 2.282,22 - **MARGARETE BORTOLO SCHUTZ - 774249489-20 -** 14423957-1 - IPVA - RENAVAM / EXERC 00568582950/2024 - 5.987,12 - **MARGARETE CRISTO - 036106469-18 -** 14433047-1 - IPVA - RENAVAM / EXERC 00454635893/2024 - 2.725,53 - **MARGARETE DE FATIMA FERNANDES - 577984199-34 -** 14425229-2 - IPVA - RENAVAM / EXERC 01276265988/2024 - 4.120,87 - **MARGARETE DE FATIMA MENDES NASCIMENTO - 671030149-49 -** 14416875-5 - IPVA - RENAVAM / EXERC 00907493734/2024 - 3.069,47 - **MARGARETE DE OLIVEIRA SILVA - 699118949-91 -** 14432668-7 - IPVA - RENAVAM / EXERC 01127915220/2024 - 2.741,44 - **MARGARETE DO NASCIMENTO DOS SANTOS - 017872779-25 -** 14423698-0 - IPVA - RENAVAM / EXERC 00808494686/2023 - 134,94 - **MARGARETE DZIEDICZ - ME - 28727724/0001-50 -** 14408207-9 - IPVA - RENAVAM / EXERC 01344041288/2024 - 5.593,36 - 14409737-8 - IPVA - RENAVAM / EXERC 01251182728/2024 - 4.878,58 - **MARGARETE FREIRE LOPES - 911966989-53 -** 14444290-3 - IPVA - RENAVAM / EXERC 01106007961/2024 - 1.765,32 - **MARGARETE INES HASS DRUCIAK - 735560259-49 -** 14418356-8 - IPVA - RENAVAM / EXERC 01046298353/2024 - 2.654,25 - **MARGARETE IZABEL RAUBER - 680683109-59 -** 14409686-0 - IPVA - RENAVAM / EXERC 00860424359/2024 - 4.898,24 - **MARGARETE MARICATO - 285173771-68 -** 14432374-2 - IPVA - RENAVAM / EXERC 00511402066/2024 - 2.763,21 - **MARGARETE OSSOSKI STAROI - 794591889-15 -** 14424501-6 - IPVA - RENAVAM / EXERC 01350886944/2024 - 4.709,65 - **MARGARETH ALCINEY CARSTENS - 849495629-91 -** 14434786-2 - IPVA - RENAVAM / EXERC 00324727550/2024 - 2.610,28 - **MARGARETH APARECIDA PEREIRA CARUSO - 762474579-87 -** 14429688-5 - IPVA - RENAVAM / EXERC 01137873660/2024 - 2.996,15 - **MARGARETH FREZZATO SHIMOYAMA - 514576799-49 -** 14411576-7 - IPVA - RENAVAM / EXERC 01296722268/2024 - 4.232,19 - **MARGARETH JOVEDI CASTRO BONIFACIO - 487938099-72 -** 14417223-0 - IPVA - RENAVAM / EXERC 01215456082/2024 - 2.999,62 - **MARGARETH OLIVEIRA DOS REIS - 884478809-82 -** 14424076-6 - IPVA - RENAVAM / EXERC 01046694275/2024 - 5.446,87 - **MARGARETH VIEIRA DA ROCHA - 003489369-58 -** 14403217-9 - IPVA - RENAVAM / EXERC 00852376782/2023 - 169,21 - **MARGARETTE MORELLO MAGGI - 370470279-04 -** 14412043-4 - IPVA - RENAVAM / EXERC 01254851450/2024 - 4.127,33 - 14430085-8 - IPVA - RENAVAM / EXERC 01213303807/2024 - 2.957,50 - **MARGARIDA ANTONIA DA SILVA - 041650488-44 -** 14401484-7 - IPVA - RENAVAM / EXERC 00842885056/2023 - 174,01 - **MARGARIDA DO ESPIRITO SANTO - 019560499-75 -** 14421511-7 - IPVA - RENAVAM / EXERC 00855556722/2023 - 189,26 - **MARGARIDA GARCIA BERNARDES - 048428429-03 -** 14398208-4 - IPVA - RENAVAM / EXERC 00864017502/2023 - 189,26 - **MARGARIDA MARIA DE ANDRADE - 619240409-72 -** 14414177-6 - IPVA - RENAVAM / EXERC 01319495130/2024 - 3.675,79 - **MARGARIDA MARIA VIANA CABALLERO - 886260599-49 -** 14437274-3 - IPVA - RENAVAM / EXERC 00507508297/2024 - 2.475,23 - **MARGARIDA NEUZI DE OLIVEIRA - 394435079-00 -** 14409586-3 - IPVA - RENAVAM / EXERC 00325307164/2024 - 4.943,51 - 14428053-9 - IPVA - RENAVAM / EXERC 00126911657/2024 - 3.188,89 - **MARGARIDA ULBINSKI - 840877909-59 -** 14428436-4 - IPVA - RENAVAM / EXERC 00201129477/2024 - 3.135,08 - **MARGO THASUCO YOSHINO - 127502908-64 -** 14428001-6 - IPVA - RENAVAM / EXERC 00409574279/2024 - 3.198,79 - **MARI ANGELA MATIOLLO - 108667869-96 -** 14418825-0 - IPVA - RENAVAM / EXERC 01154698537/2024 - 2.510,42 - **MARI CLEUZA DE MELO - 051608089-06 -** 14443027-1 - IPVA - RENAVAM / EXERC 00244221995/2024 - 1.970,35 - **MARI DE LURDES MAFRA - 718358739-87 -** 14443328-9 - IPVA - RENAVAM / EXERC 01108802009/2024 - 1.931,36 - **MARI GUILHERMINA BIASI - 088692719-60 -** 14437221-2 - IPVA - RENAVAM / EXERC 01220351579/2024 - 2.477,41 - **MARI INES LECHINEWSKI DE GOUVEIA - 437310409-30 -** 14438910-7 - IPVA - RENAVAM / EXERC 00259916374/2024 - 2.348,01 - **MARI NILZA FERRARI DE BARROS - 800509488-49 -** 14437960-8 - IPVA - RENAVAM / EXERC 01216319232/2024 - 2.419,44 - **MARI REGINA BORGES PAULETTO - 056823729-30 -** 14444936-3 - IPVA - RENAVAM / EXERC 00227098919/2024 - 1.635,81 - **MARIA ANGELA DA CRUZ - 063408799-18 -** 14418411-4 - IPVA - RENAVAM / EXERC 01002932510/2024 - 2.637,89 - **MARIA APARECIDA DE SOUZA DE JESUS - 967761459-20 -** 14420502-2 - IPVA - RENAVAM / EXERC 01102944456/2024 - 1.833,68 - **MARIA AULIRA DA SILVA - 993366269-49 -** 14417606-5 - IPVA - RENAVAM / EXERC 01394426612/2024 - 2.910,89 - **MARIA CAROLINA LOMBERTI NAKATA - 311224238-61 -** 14426678-1 - IPVA - RENAVAM / EXERC 01345733183/2024 - 3.403,40 - **MARIA CECILIA PADOVANI ARASHIDA - 106803869-12 -** 14413221-1 - IPVA - RENAVAM / EXERC 01283743121/2024 - 3.868,59 - **MARIA CRISTINA MENDONCA LOZZA - 066635459-65 -** 14415201-8 - IPVA - RENAVAM / EXERC 01071801780/2024 - 3.502,61 - **MARIA DE FATIMA CUSTODIO - 331408129-49 -** 14414408-2 - IPVA - RENAVAM / EXERC 01062023975/2024 - 3.629,01 - **MARIA DE FATIMA GOUVEIA - 367252779-34 -** 14417914-5 - IPVA - RENAVAM / EXERC 01062334695/2024 - 2.813,19 - **MARIA DE LOURDES FERREIRA DO NASCIMENTO - 737506709-00 -** 14442360-7 - IPVA - RENAVAM / EXERC 01174391488/2024 - 2.051,58 - **MARIA DE LOURDES MARTINS GONCALVES - 512238729-04 -** 14434618-1 - IPVA - RENAVAM / EXERC 01225342519/2024 - 2.615,69 - **MARIA DE LOURDES RUELA DO PRADO - 595738309-06 -** 14419371-7 - IPVA - RENAVAM / EXERC 01091188510/2024 - 2.313,85 - **MARIA DE LOURDES VIEIRA - 617015649-04 -** 14433587-2 - IPVA - RENAVAM / EXERC 01282130100/2024 - 2.675,65 - **MARIA DO SOCORRO PINHEIRO SILVA - 083753642-15 -** 14441230-3 - IPVA - RENAVAM / EXERC 01205011452/2024 - 2.178,21 - **MARIA EDUARDA BADARO DIAS - 077670229-78 -** 14405803-8 - IPVA - RENAVAM / EXERC 01299464863/2024 - 11.221,04 - **MARIA EDUARDA FUKUDA - 139725429-76 -** 14441756-9 - IPVA - RENAVAM / EXERC 01018331422/2024 - 2.123,52 - **MARIA EDUARDA MOTA DE VASCONCELOS - 020993631-29 -** 14411441-8 - IPVA - RENAVAM / EXERC 01383832762/2024 - 4.287,77 - **MARIA EDUARDA RICIERI BATISTA - 150113579-10 -** 14408502-7 - IPVA - RENAVAM / EXERC 01301221217/2024 - 5.479,96 - **MARIA ELANE DA SILVA MORAIS - 608822353-70 -** 14437692-7 - IPVA - RENAVAM / EXERC 01302855503/2024 - 2.443,06 - **MARIA ELISABETE FELIPE**

Diário Oficial Certificado Digitalmente
O Departamento de Imprensa Oficial do Estado do Paraná, de garantia de autenticidade deste documento, desde que visualizado através do site http://www.imprensaoficial.pr.gov.br

ZITTO - 199177240-87 - 14421038-7 - IPVA - RENAVAM / EXERC 01020046748/2023 - 210,46 - **MARIA GABRIELLI LACHOUSKI - 110320439-46 -** 14419386-5 - IPVA - RENAVAM / EXERC 01366469434/2024 - 2.308,53 - **MARIA IDALINA NEVES - 574603379-00 -** 14441859-0 - IPVA - RENAVAM / EXERC 01150442376/2024 - 2.115,14 - **MARIA IVONE DOS SANTOS - 059278859-85 -** 14401260-7 - IPVA - RENAVAM / EXERC 00837463203/2023 - 174,01 - **MARIA JOSE DOS SANTOS - 171284288-95 -** 14420847-1 - IPVA - RENAVAM / EXERC 00930512707/2023 - 238,82 - **MARIA JOSE SAKIHARA DE MOURA - 053281428-29 -** 14434603-3 - IPVA - RENAVAM / EXERC 00937536059/2024 - 2.616,87 - **MARIA JULIA MOTTA NOVELLO - 079090919-74 -** 14409199-0 - IPVA - RENAVAM / EXERC 01358008164/2024 - 5.132,46 - **MARIA MANOELA VALDEZ FREITAS - 105336148-30 -** 14395769-1 - IPVA - RENAVAM / EXERC 01359318809/2023 - 407,32 - **MARIA NELI ONESKO - 696568439-91 -** 14396933-9 - IPVA - RENAVAM / EXERC 00921423225/2023 - 219,36 - **MARIA ODETE FAVILLE - 045847109-70 -** 14397273-9 - IPVA - RENAVAM / EXERC 00873443381/2023 - 212,74 - **MARIA REGINA ARAUJO - 878186719-00 -** 14441501-9 - IPVA - RENAVAM / EXERC 01017902019/2024 - 2.161,24 - **MARIA ROSELI DE SOUZA CARVALHO - 134953428-50 -** 14436646-8 - IPVA - RENAVAM / EXERC 01397739115/2024 - 2.500,88 - **MARIA SARNIKI SPAKI - 856524909-34 -** 14414496-1 - IPVA - RENAVAM / EXERC 01383658134/2024 - 3.614,60 - **MARIA SEBASTIANA DELFINO DA SILVA - 042676519-22 -** 14419746-1 - IPVA - RENAVAM / EXERC 00973841923/2024 - 2.181,80 - **MARIA TERESA IEDE - 519974289-20 -** 14426959-4 - IPVA - RENAVAM / EXERC 01355285264/2024 - 3.361,76 - **MARIA TEREZA ZACARIAS - 456694909-59 -** 14441513-2 - IPVA - RENAVAM / EXERC 00585838909/2024 - 2.158,41 - **MARIA THERESA MELHEM PELLISSARI - 029560699-18 -** 14439344-9 - IPVA - RENAVAM / EXERC 01163561255/2024 - 2.307,93 - **MARIA ALCENI IANCHESKI - 041114429-43 -** 14396347-0 - IPVA - RENAVAM / EXERC 00121452042/2023 - 238,89 - **MARIA ALDY BRANDAO BRITO STAHELIN - 066041039-78 -** 14408523-0 - IPVA - RENAVAM / EXERC 01342489770/2024 - 5.475,34 - **MARIA ALICE DE SOUZA - 390627321-00 -** 14436136-9 - IPVA - RENAVAM / EXERC 00230103430/2024 - 2.527,11 - **MARIA ALICE DITTERT TONINATO - 763972209-82 -** 14430259-1 - IPVA - RENAVAM / EXERC 01111813059/2024 - 2.947,08 - **MARIA ALICE DOS SANTOS OLIVEIRA - 766833209-00 -** 14421662-8 - IPVA - RENAVAM / EXERC 00919316468/2023 - 187,26 - **MARIA ALICE ROCHA DA COSTA - 929317159-72 -** 14425140-7 - IPVA - RENAVAM / EXERC 01058661180/2024 - 4.164,09 - 14425154-7 - IPVA - RENAVAM / EXERC 01073411874/2024 - 4.153,51 - **MARIA ALINE CARDOSO DOS SANTOS - 089449109-10 -** 14423342-5 - IPVA - RENAVAM / EXERC 00529224917/2023 - 162,20 - **MARIA ALVES BATISTELA - 017360739-07 -** 14445267-4 - IPVA - RENAVAM / EXERC 00971360774/2024 - 1.539,04 - **MARIA ALVES DE OLIVEIRA - 696339919-00 -** 14444798-0 - IPVA - RENAVAM / EXERC 00917285638/2024 - 1.683,81 - **MARIA ALVES DE OLIVEIRA MOTA - 788837689-49 -** 14434943-1 - IPVA - RENAVAM / EXERC 00147346002/2024 - 2.597,93 - **MARIA ALVES DOS SANTOS - 815313709-34 -** 14422816-2 - IPVA - RENAVAM / EXERC 00874121566/2023 - 172,12 - **MARIA ALVES TEIXEIRA - 650796129-91 -** 14437882-2 - IPVA - RENAVAM / EXERC 01201221606/2024 - 2.427,35 - **MARIA ALZIRA SAVIAN ORTEGA - 853250159-15 -** 14406021-0 - IPVA - RENAVAM / EXERC 01356697191/2024 - 9.455,75 - **MARIA AMABILIS RIPPEL DE BASTOS - 447935379-87 -** 14438959-0 - IPVA - RENAVAM / EXERC 01089128506/2024 - 2.344,44 - **MARIA AMARAL ALVES - 054354569-59 -** 14405394-0 - IPVA - RENAVAM / EXERC 01008802716/2023 - 151,27 - **MARIA AMELIA CAMARGO - 752300709-00 -** 14407469-6 - IPVA - RENAVAM / EXERC 01055507326/2024 - 6.145,74 - **MARIA ANA DE BRITO VALIM - 352892526-49 -** 14412661-0 - IPVA - RENAVAM / EXERC 01363847535/2024 - 3.981,01 - **MARIA ANDREA COITINO SEGUI - 838293500-15 -** 14412405-7 - IPVA - RENAVAM / EXERC 01298045735/2024 - 4.032,52 - **MARIA ANDREA LEAL DOS SANTOS - 060970809-05 -** 14399301-9 - IPVA - RENAVAM / EXERC 00913636401/2023 - 179,00 - **MARIA ANGELA CORREIA BURILLE - 033104759-48 -** 14422893-6 - IPVA - RENAVAM / EXERC 00812780205/2023 - 170,95 - **MARIA ANGELA DE OLIVEIRA DO NASCIMENTO - 069381499-33 -** 14404259-0 - IPVA - RENAVAM / EXERC 00818940875/2023 - 162,27 - **MARIA ANGELICA ROSA SIMAS - 100493069-01 -** 14424664-0 - IPVA - RENAVAM / EXERC 01133146110/2024 - 4.518,45 - **MARIA ANISIA FROES DE AZEVEDO - 808890939-20 -** 14411326-8 - IPVA - RENAVAM / EXERC 01231901613/2024 - 4.312,36 - **MARIA ANTONIA BRUNO FARIA - 929331499-15 -** 14436292-6 - IPVA - RENAVAM / EXERC 01176399079/2024 - 2.520,92 - **MARIA ANTONIA DA COSTA SILVA - 023378079-32 -** 14413855-4 - IPVA - RENAVAM / EXERC 00507521153/2024 - 3.736,51 - **MARIA ANTONIA DE MELO - 695438019-91 -** 14411083-8 - IPVA - RENAVAM / EXERC 00548310084/2024 - 4.381,15 - **MARIA ANTONIA DE OLIVEIRA FERRARI - 608649319-72 -** 14419402-0 - IPVA - RENAVAM / EXERC 00164671315/2024 - 2.301,91 - **MARIA ANTONIA DUARTE VELOZO DO ESPIRITO SANTO - 099648859-62 -** 14435588-1 - IPVA - RENAVAM / EXERC 01142322340/2024 - 2.558,65 - **MARIA ANTONIA GARCIA - 024217539-29 -** 14402102-9 - IPVA - RENAVAM / EXERC 00871409640/2023 - 172,12 - **MARIA ANTONIA RUDY - 715296169-72 -** 14443806-0 - IPVA - RENAVAM / EXERC 00830768548/2024 - 1.851,62 - **MARIA ANTONIA TAVARES DE JESUS - 280807859-53 -** 14438677-9 - IPVA - RENAVAM / EXERC 01268104679/2024 - 2.363,00 - **MARIA ANTONIETA SOUZA LOUREIRO - 019862694-00 -** 14441703-8 - IPVA - RENAVAM / EXERC 00535720700/2024 - 2.127,22 - **MARIA APARECIDA ALAVARSE - 413584659-91 -** 14437318-9 - IPVA - RENAVAM / EXERC 01068109693/2024 - 2.475,18 - **MARIA APARECIDA ALTERO VELOZO - 586534309-20 -** 14395748-9 - IPVA - RENAVAM / EXERC 00501806792/2023 - 3.604,70 - 14415975-6 - IPVA - RENAVAM / EXERC 00501806792/2024 - 3.356,76 - **MARIA APARECIDA ALVES - 460786309-20 -** 14416854-2 - IPVA - RENAVAM / EXERC 01166011205/2024 - 3.080,16 - **MARIA APARECIDA ALVES CARDOSO - 015306429-30 -** 14397069-8 - IPVA - RENAVAM / EXERC 00847052583/2023 - 217,43 - **MARIA APARECIDA ALVES DE PAULI - 060481679-03 -** 14420419-0 - IPVA - RENAVAM / EXERC 00488517117/2024 - 1.890,88 - **MARIA APARECIDA ARCENO - 602982869-04 -** 14426589-0 - IPVA - RENAVAM / EXERC 00337885800/2024 - 3.444,98 - **MARIA APARECIDA BALTAZAR - 568872649-00 -** 14438755-4 - IPVA - RENAVAM / EXERC 01028455752/2024 - 2.353,66 - **MARIA APARECIDA BARBOSA KLEINUBING - 913569469-68 -** 14419752-6 - IPVA - RENAVAM / EXERC 00985773880/2024 - 2.181,80 - **MARIA APARECIDA BELIZARIO RIBEIRO - 964834669-00 -** 14396503-1 - IPVA - RENAVAM / EXERC 00893917338/2023 - 231,39 - **MARIA APARECIDA BERCAMASCO - 397268949-72 -** 14424688-8 - IPVA - RENAVAM / EXERC 00557740509/2024 - 4.510,14 - **MARIA APARECIDA BORGES DE ARAUJO - 038376509-95 -** 14442715-7 - IPVA - RENAVAM / EXERC 00135498465/2024 - 2.011,78 - **MARIA APARECIDA BORGES LOURENCO - 591895259-49 -** 14419894-8 - IPVA - RENAVAM / EXERC 00568851838/2024 - 2.127,22 - **MARIA APARECIDA BRAVO ROCHA - 365979029-04 -** 14416496-2 - IPVA - RENAVAM / EXERC 01125288482/2024 - 3.184,14 - **MARIA APARECIDA BRAZ KUCHAR - 601940069-72 -** 14418256-1 - IPVA - RENAVAM / EXERC 00898439132/2024 - 2.677,45 - **MARIA APARECIDA BRIGAGAO DOS REIS - 916335249-49 -** 14444815-4 - IPVA - RENAVAM / EXERC 00280065990/2024 - 1.678,50 - **MARIA APARECIDA BUENO MARTINS - 409905599-04 -** 14418644-3 - IPVA - RENAVAM / EXERC 00539994260/2024 - 2.570,60 - **MARIA APARECIDA CALDEIRA NUNES - 745219189-72 -** 14440001-1 - IPVA - RENAVAM / EXERC 00473647206/2024 - 2.267,20 - **MARIA APARECIDA CARDOSO - 005530849-09 -** 14409186-8 - IPVA - RENAVAM / EXERC 01045497069/2024 - 5.146,67 - **MARIA APARECIDA CARNEIRO DE OLIVEIRA - 79471744/0001-44 -** 14433549-0 - IPVA - RENAVAM / EXERC 00454689888/2024 - 2.675,83 - **MARIA APARECIDA CASTANHO RAYMUNDO - 177177109-78 -** 14425387-6 - IPVA - RENAVAM / EXERC 01178286387/2024 - 4.017,21 - **MARIA APARECIDA CASTORINA VILHARQUIDE - 189490539-34 -** 14433426-4 - IPVA - RENAVAM / EXERC 01199352800/2024 - 2.688,68 - **MARIA APARECIDA CHALIKO - 052110609-54 -** 14397806-0 - IPVA - RENAVAM / EXERC 00824231422/2023 - 198,37 - **MARIA APARECIDA CICCARELLI - 059190899-97 -** 14416847-0 - IPVA - RENAVAM / EXERC 01090298070/2024 - 3.083,86 - **MARIA APARECIDA COLETA - 323197549-20 -** 14405697-3 - IPVA - RENAVAM / EXERC 01137963813/2024 - 14.676,24 - **MARIA APARECIDA CORDEIRO - 437296659-87 -** 14438741-4 - IPVA - RENAVAM / EXERC 00345944798/2024 - 2.356,47 - **MARIA APARECIDA CORREA GARCIA - 612473759-00 -** 14440650-8 - IPVA - RENAVAM / EXERC 01206637320/2024 - 2.220,45 - **MARIA APARECIDA CRUQUI DE OLIVEIRA - 601304749-91 -** 14397080-9 - IPVA - RENAVAM / EXERC 00869499084/2023 - 217,43 - **MARIA APARECIDA DA CONCEICAO DIAS DE JESUS - 036022119-08 -** 14426538-6 - IPVA - RENAVAM / EXERC 01093341294/2024 - 3.466,93 - **MARIA APARECIDA DA COSTA CHIODI - 009078469-39 -** 14404646-3 - IPVA - RENAVAM / EXERC 00880918055/2023 - 161,02 - **MARIA APARECIDA DA COSTA GREGORIO DE LIMA - 840523929-49 -** 14418829-2 - IPVA - RENAVAM / EXERC 01177969995/2024 - 2.510,42 - **MARIA APARECIDA DA CRUZ SANTOS - 042718279-40 -** 14400583-0 - IPVA - RENAVAM / EXERC 00865069565/2023 - 178,50 - **MARIA APARECIDA DA ROCHA FERREIRA - 541858159-72 -** 14433314-4 - IPVA - RENAVAM / EXERC 01279321455/2024 - 2.700,66 - **MARIA APARECIDA DA SILVA - 795474519-87 -** 14423177-5 - IPVA - RENAVAM / EXERC 00799834203/2023 - 162,27 - **MARIA APARECIDA DA SILVA - 008934949-09 -** 14422614-3 - IPVA - RENAVAM / EXERC 00831084642/2023 - 174,01 - **MARIA APARECIDA DA SILVA - 419063062-49 -** 14423243-7 - IPVA - RENAVAM / EXERC 00812437047/2023 - 162,27 - **MARIA APARECIDA DA SILVA - 008727169-96 -** 14404239-5 - IPVA - RENAVAM / EXERC 00798759704/2023 - 162,27 - **MARIA APARECIDA DA SILVA ALENCAR - 093334849-57 -** 14396575-9 - IPVA - RENAVAM / EXERC 00178659916/2023 - 231,09 - **MARIA APARECIDA DA SILVA BALTAZAR - 049653359-29 -** 14402304-8 - IPVA - RENAVAM / EXERC 00810208334/2023 - 170,95 - **MARIA APARECIDA DA SILVA BATISTA - 115224678-07 -** 14402616-0 - IPVA - RENAVAM / EXERC 00821825305/2023 - 170,95 - **MARIA APARECIDA DA SILVA MORAES - 051608589-11 -** 14412958-0 - IPVA - RENAVAM / EXERC 01020439693/2024 - 3.920,54 - **MARIA APARECIDA DA SILVA OLIVEIRA RODRIGUES - 072807539-30 -** 14399309-4 - IPVA - RENAVAM / EXERC 00902615017/2023 - 179,00 - **MARIA APARECIDA DA SILVA SANTOS - 009247639-22 -** 14400743-3 - IPVA - RENAVAM / EXERC 00845291505/2023 - 178,50 - **MARIA APARECIDA DA SILVA SOUZA - 709177529-53 -** 14434383-2 - IPVA - RENAVAM / EXERC 00470669446/2024 - 2.630,12 - **MARIA APARECIDA DA SILVA SOUZA - 009269529-94 -** 14443745-4 - IPVA - RENAVAM / EXERC 00712448241/2024 - 1.864,34 - **MARIA APARECIDA DA SILVA SOUZA - 037633519-06 -** 14407832-2 - IPVA - RENAVAM / EXERC 01169337438/2024 - 5.864,14 - **MARIA APARECIDA DA SILVA SOUZA - 011096479-99 -** 14425886-0 - IPVA - RENAVAM / EXERC 00585103844/2024 - 3.748,48 - **MARIA APARECIDA DE ALMEIDA - 958155119-00 -** 14415437-1 - IPVA - RENAVAM / EXERC 00326880062/2024 - 3.463,10 - **MARIA APARECIDA DE AMORIM - 548823899-91 -** 14438938-7 - IPVA - RENAVAM / EXERC 01220667681/2024 - 2.345,30 - **MARIA APARECIDA DE ANDRADE CARVALHO - 684951709-06 -** 14444215-6 - IPVA - RENAVAM / EXERC 01122038515/2024 - 1.778,40 - **MARIA APARECIDA DE AZEVEDO - 024147519-83 -** 14397467-7 - IPVA - RENAVAM / EXERC 00890099553/2023 - 206,07 - **MARIA APARECIDA DE CAMPOS - 062058849-76 -** 14444734-4 - IPVA - RENAVAM / EXERC 00507156927/2024 - 1.705,13 - **MARIA APARECIDA DE CARVALHO DE FRANCA - 363921389-00 -** 14432733-0 - IPVA - RENAVAM / EXERC 01315402286/2024 - 2.739,74 - **MARIA APARECIDA DE GOUVEIA SANTOS - 731610809-63 -** 14436836-3 - IPVA - RENAVAM / EXERC 01028410317/2024 - 2.491,55 - **MARIA APARECIDA DE LIMA - 728916029-00 -** 14432441-2 - IPVA - RENAVAM / EXERC 01094631210/2024 - 2.760,43 - **MARIA APARECIDA DE MIRANDA PEDROSO - 481715579-53 -** 14436826-6 - IPVA - RENAVAM / EXERC 01391720200/2024 - 2.492,81 - **MARIA APARECIDA DE OLIVEIRA - 597983199-15 -** 14409319-4 - IPVA - RENAVAM / EXERC 01166959535/2024 - 5.082,60 - **MARIA APARECIDA DE OLIVEIRA - 021564959-12 -** 14431357-7 - IPVA - RENAVAM / EXERC 00838441254/2024 - 2.846,84 - **MARIA APARECIDA DE OLIVEIRA - 693884909-91 -** 14397463-4 - IPVA - RENAVAM / EXERC 00887271464/2023 - 206,07 - **MARIA APARECIDA DE PAIVA DANNEMANN MOURA - 004018987-25 -** 14432234-7 - IPVA - RENAVAM / EXERC 01119284241/2024 - 2.773,56 - **MARIA APARECIDA DE SOUZA - 009286499-62 -** 14399938-6 - IPVA - RENAVAM / EXERC 00825002982/2023 - 178,50

- **MARIA APARECIDA DE SOUZA - 695358849-72 -** 14401799-4 - IPVA - RENAVAM / EXERC 00873100441/2023 - 174,01 - **MARIA APARECIDA DE SOUZA - 177016511-87 -** 14431042-0 - IPVA - RENAVAM / EXERC 01068376365/2024 - 2.869,82 - **MARIA APARECIDA DE SOUZA FERREIRA - 782296009-10 -** 14423166-0 - IPVA - RENAVAM / EXERC 00818854022/2023 - 162,27 - **MARIA APARECIDA DE SOUZA POERA - 022871679-94 -** 14439655-3 - IPVA - RENAVAM / EXERC 01096906128/2024 - 2.284,99 - **MARIA APARECIDA DE SOUZA SIQUEIRA - 000338439-02 -** 14444054-4 - IPVA - RENAVAM / EXERC 00126100128/2024 - 1.807,10 - **MARIA APARECIDA DIAS - 764234339-68 -** 14401483-9 - IPVA - RENAVAM / EXERC 00847498280/2023 - 174,01 - **MARIA APARECIDA DOS REIS - 807176839-15 -** 14444906-1 - IPVA - RENAVAM / EXERC 01035406770/2024 - 1.645,40 - **MARIA APARECIDA DOS SANTOS - 029115539-18 -** 14433828-6 - IPVA - RENAVAM / EXERC 00379687330/2024 - 2.663,81 - **MARIA APARECIDA DOS SANTOS - 954471059-00 -** 14431107-8 - IPVA - RENAVAM / EXERC 00904206092/2024 - 2.863,62 - **MARIA APARECIDA DOS SANTOS - 548330519-15 -** 14443231-2 - IPVA - RENAVAM / EXERC 01046310698/2024 - 1.940,11 - **MARIA APARECIDA DOS SANTOS - 570558829-15 -** 14443934-1 - IPVA - RENAVAM / EXERC 01132801750/2024 - 1.829,30 - **MARIA APARECIDA DOS SANTOS CASTRO - 017211849-29 -** 14430451-9 - IPVA - RENAVAM / EXERC 01089479384/2024 - 2.925,51 - **MARIA APARECIDA DOS SANTOS CORREA - 017118699-02 -** 14402092-8 - IPVA - RENAVAM / EXERC 00873235797/2023 - 172,12 - **MARIA APARECIDA DOS SANTOS DA SILVA - 034387729-57 -** 14404168-2 - IPVA - RENAVAM / EXERC 00803870264/2023 - 162,27 - **MARIA APARECIDA DOS SANTOS FREIRE OLIVEIRA - 964077359-04 -** 14403675-1 - IPVA - RENAVAM / EXERC 00804820988/2023 - 162,27 - **MARIA APARECIDA EROSA CERILO NEVES DE SOUZA - 612221279-20 -** 14433057-9 - IPVA - RENAVAM / EXERC 00461866579/2024 - 2.725,53 - **MARIA APARECIDA ESTEVOM SOLA - 110225988-80 -** 14402288-2 - IPVA - RENAVAM / EXERC 00801875196/2023 - 170,95 - **MARIA APARECIDA FELTRIN PRUDENCIO - 038474299-81 -** 14397775-7 - IPVA - RENAVAM / EXERC 00831155949/2023 - 198,37 - **MARIA APARECIDA FERREIRA - 834901249-87 -** 14407342-8 - IPVA - RENAVAM / EXERC 01008399067/2024 - 6.237,17 - 14410342-4 - IPVA - RENAVAM / EXERC 00481132996/2024 - 4.636,99 - **MARIA APARECIDA FERREIRA - 886221699-87 -** 14430932-4 - IPVA - RENAVAM / EXERC 01045731479/2024 - 2.879,75 - **MARIA APARECIDA FLAUSINO PERON - 301173569-72 -** 14433280-6 - IPVA - RENAVAM / EXERC 01003089035/2024 - 2.702,82 - **MARIA APARECIDA FLORENTINO PEREIRA DOS SANTOS - 045129539-06 -** 14441503-5 - IPVA - RENAVAM / EXERC 01001849890/2024 - 2.161,24 - **MARIA APARECIDA FURTADO DOS SANTOS - 125094588-76 -** 14420281-3 - IPVA - RENAVAM / EXERC 01067232610/2024 - 1.954,36 - **MARIA APARECIDA GALHARDO ELIAS - 811680717-04 -** 14435767-1 - IPVA - RENAVAM / EXERC 00155154923/2024 - 2.544,86 - **MARIA APARECIDA GOMES - 006228529-73 -** 14401711-0 - IPVA - RENAVAM / EXERC 00845967843/2023 - 174,01 - **MARIA APARECIDA GONCALVES - 054273819-88 -** 14423160-0 - IPVA - RENAVAM / EXERC 00807287962/2023 - 162,27 - **MARIA APARECIDA GONCALVES ANTUNES MACHADO - 552632599-72 -** 14432207-0 - IPVA - RENAVAM / EXERC 01297670075/2024 - 2.776,62 - **MARIA APARECIDA GONCALVES MODESTI - 074302759-07 -** 14402646-2 - IPVA - RENAVAM / EXERC 00804070334/2023 - 170,95 - **MARIA APARECIDA GONZAGA - 860773929-87 -** 14418276-6 - IPVA - RENAVAM / EXERC 01149364421/2024 - 2.673,84 - **MARIA APARECIDA GOUVEIA - 819120219-00 -** 14422609-7 - IPVA - RENAVAM / EXERC 00830982124/2023 - 174,01 - **MARIA APARECIDA GUEDES MARTINS - 739087629-87 -** 14424513-0 - IPVA - RENAVAM / EXERC 01225199104/2024 - 4.690,67 - **MARIA APARECIDA GUERRERO - 621685849-15 -** 14413337-4 - IPVA - RENAVAM / EXERC 01167650368/2024 - 3.842,13 - **MARIA APARECIDA JORGE - 080787466-36 -** 14401721-8 - IPVA - RENAVAM / EXERC 00841400962/2023 - 174,01 - **MARIA APARECIDA JOSINO - 005941039-67 -** 14402654-3 - IPVA - RENAVAM / EXERC 00819030481/2023 - 170,95 - **MARIA APARECIDA KOPTIAN - 882966369-72 -** 14405001-0 - IPVA - RENAVAM / EXERC 00119764652/2023 - 155,95 - **MARIA APARECIDA LIMA - 050398569-46 -** 14397946-6 - IPVA - RENAVAM / EXERC 00851051162/2023 - 192,76 - **MARIA APARECIDA LOPES AGOSTINHO - 438036449-68 -** 14409565-0 - IPVA - RENAVAM / EXERC 01411797415/2024 - 4.957,00 - **MARIA APARECIDA LUIZAO - 861340519-34 -** 14422856-1 - IPVA - RENAVAM / EXERC 00880567961/2023 - 171,64 - 14423306-9 - IPVA - RENAVAM / EXERC 00805747877/2023 - 162,27 - **MARIA APARECIDA MACHADO DA SILVA - 005389969-51 -** 14431573-1 - IPVA - RENAVAM / EXERC 01064069182/2024 - 2.831,81 - **MARIA APARECIDA MARTINS MANHA - 044082529-64 -** 14442541-3 - IPVA - RENAVAM / EXERC 00556761677/2024 - 2.030,35 - **MARIA APARECIDA MEDEIROS - 840105509-10 -** 14418372-0 - IPVA - RENAVAM / EXERC 01158837647/2024 - 2.644,16 - **MARIA APARECIDA MENDES RIBEIRO - 037633609-99 -** 14420113-2 - IPVA - RENAVAM / EXERC 00915693330/2024 - 2.043,25 - **MARIA APARECIDA MORAES MARAFON - ME - 03431646/0001-11 -** 14408497-7 - IPVA - RENAVAM / EXERC 01177873459/2024 - 5.480,84 - **MARIA APARECIDA MOROTTI - 045602439-56 -** 14423260-7 - IPVA - RENAVAM / EXERC 00805578781/2023 - 162,27 - **MARIA APARECIDA NAVARRO - 076563649-27 -** 14423142-2 - IPVA - RENAVAM / EXERC 00817240314/2023 - 162,27 - **MARIA APARECIDA NUNES ALVES FERREIRA - 031170009-84 -** 14397670-0 - IPVA - RENAVAM / EXERC 00815296126/2023 - 204,76 - **MARIA APARECIDA OLIVEIRA BURANELLO - 557923409-00 -** 14442107-8 - IPVA - RENAVAM / EXERC 01089322124/2024 - 2.076,54 - **MARIA APARECIDA PELOSO - 642372579-91 -** 14426028-7 - IPVA - RENAVAM / EXERC 00332635511/2024 - 3.683,01 - **MARIA APARECIDA PEREIRA - 007789929-69 -** 14442436-0 - IPVA - RENAVAM / EXERC 00923893172/2024 - 2.038,36 - **MARIA APARECIDA PEREIRA - 003609629-63 -** 14423266-6 - IPVA - RENAVAM / EXERC 00807294721/2023 - 162,27 - **MARIA APARECIDA PEREIRA DA SILVA - 727434929-53 -** 14441289-3 - IPVA - RENAVAM / EXERC 01194033099/2024 - 2.177,79 - **MARIA APARECIDA PEREIRA DE SOUZA - 565292879-49 -** 14418997-3 - IPVA - RENAVAM / EXERC 01072329767/2024 - 2.458,92 - **MARIA APARECIDA PERIARD MANTOVANI - 830246549-68 -** 14401437-5 - IPVA - RENAVAM / EXERC 00836806964/2023 - 174,01 - **MARIA APARECIDA PINHEIRO OCHELISKI - 233823179-15 -** 14436888-6 - IPVA - RENAVAM / EXERC 00998846139/2024 - 2.488,00 - **MARIA APARECIDA PINTO LOPES - 880518039-49 -** 14413634-9 - IPVA - RENAVAM / EXERC 01374672871/2024 - 3.772,74 - **MARIA APARECIDA PONCE FERNANDES - 011469709-43 -** 14421969-4 - IPVA - RENAVAM / EXERC 00506639347/2023 - 180,12 - **MARIA APARECIDA RAMOS VERONESE - 697381579-00 -** 14422573-2 - IPVA - RENAVAM / EXERC 00846445670/2023 - 174,01 - **MARIA APARECIDA REVOLTI DA SILVA - 032668099-39 -** 14401226-7 - IPVA - RENAVAM / EXERC 00840017863/2023 - 174,01 - **MARIA APARECIDA REZENDE DE ALMEIDA - 347823748-36 -** 14440708-3 - IPVA - RENAVAM / EXERC 00861456009/2024 - 2.215,74 - **MARIA APARECIDA RIBAS LIMA - 258945449-04 -** 14437968-3 - IPVA - RENAVAM / EXERC 01214501475/2024 - 2.419,44 - **MARIA APARECIDA RIBEIRO - 017805199-31 -** 14437962-4 - IPVA - RENAVAM / EXERC 01200208223/2024 - 2.419,44 - **MARIA APARECIDA RODRIGUES - 029690569-09 -** 14404404-5 - IPVA - RENAVAM / EXERC 00819372749/2023 - 162,27 - **MARIA APARECIDA RODRIGUES - 024269309-18 -** 14406903-0 - IPVA - RENAVAM / EXERC 01096041780/2024 - 6.728,15 - **MARIA APARECIDA RODRIGUES CAETANO - 009237549-97 -** 14398533-4 - IPVA - RENAVAM / EXERC 00929392710/2023 - 187,26 - **MARIA APARECIDA RODRIGUES DOS SANTOS DIAS - 092186408-60 -** 14399008-7 - IPVA - RENAVAM / EXERC 00903387999/2023 - 183,45 - **MARIA APARECIDA RODRIGUES SANCHES - 005195199-14 -** 14399921-1 - IPVA - RENAVAM / EXERC 00839406800/2023 - 178,50 - **MARIA APARECIDA ROSA DAMASCENO - 518765239-72 -** 14442609-6 - IPVA - RENAVAM / EXERC 01007438433/2024 - 2.018,43 - **MARIA APARECIDA ROSALY TANUS CALVO - 803949499-00 -** 14428565-4 - IPVA - RENAVAM / EXERC 00951147196/2024 - 3.122,46 - **MARIA APARECIDA SANTANA DE SA - 781350109-82 -** 14431692-4 - IPVA - RENAVAM / EXERC 00551005840/2024 - 2.823,46 - **MARIA APARECIDA SANTOS DE SOUZA - 665626609-63 -** 14414810-0 - IPVA - RENAVAM / EXERC 01077857214/2024 - 3.566,43 - **MARIA APARECIDA SOARES DE BARROS - 587937719-91 -** 14444109-5 - IPVA - RENAVAM / EXERC 01164392805/2024 - 1.801,11 - **MARIA APARECIDA SOARES MARCONDES - 050075548-55 -** 14424997-6 - IPVA - RENAVAM / EXERC 01321255168/2024 - 4.261,78 - **MARIA APARECIDA TEIXEIRA FRANCO PEREIRA - 527412229-91 -** 14429998-1 - IPVA - RENAVAM / EXERC 00525605088/2024 - 2.966,62 - **MARIA APARECIDA VICENTE FELISBINO - 847003001-91 -** 14402172-0 - IPVA - RENAVAM / EXERC 00799145084/2023 - 170,95 - **MARIA APARECIDA XAVIER - 940772409-30 -** 14413131-2 - IPVA - RENAVAM / EXERC 01030642491/2024 - 3.890,64 - **MARIA ARLINDA DA SILVA SANTOS - 039496509-46 -** 14398628-4 - IPVA - RENAVAM / EXERC 00809504324/2023 - 185,98 - **MARIA AUGUSTA COSTA TAKEUTI - 325512079-91 -** 14406990-0 - IPVA - RENAVAM / EXERC 01301933969/2024 - 6.611,92 - **MARIA AUGUSTA GUBERT MUSSI DE NARDE - 029245869-09 -** 14406458-5 - IPVA - RENAVAM / EXERC 01092274798/2024 - 7.661,13 - **MARIA AUGUSTA PEREIRA GODINHO ME - 81669509/0001-23 -** 14425052-4 - IPVA - RENAVAM / EXERC 00886509343/2024 - 4.211,44 - **MARIA AURELIA DA SILVA GONCALVES - 878962909-44 -** 14432680-6 - IPVA - RENAVAM / EXERC 00462573680/2024 - 2.740,70 - **MARIA AVANI SILVA - 051198269-03 -** 14436995-5 - IPVA - RENAVAM / EXERC 01152208435/2024 - 2.483,83 - **MARIA BARRETO - 050136529-01 -** 14445289-5 - IPVA - RENAVAM / EXERC 00340447982/2024 - 1.529,86 - **MARIA BATISTINA BORTHOLAZZI - 330769879-68 -** 14432074-3 - IPVA - RENAVAM / EXERC 01371279869/2024 - 2.791,83 - **MARIA BEATRIZ DE ANDRADE - 005442549-29 -** 14438352-4 - IPVA - RENAVAM / EXERC 01014902590/2024 - 2.385,59 - **MARIA BERNADETE DE MORAES LIMA - 096663328-84 -** 14437796-6 - IPVA - RENAVAM / EXERC 00841350507/2024 - 2.428,92 - **MARIA BERNADETE DE OLIVEIRA RODRIGUES - 029703786-20 -** 14427562-4 - IPVA - RENAVAM / EXERC 00333040236/2024 - 3.273,28 - **MARIA BETANIA GONCALVES DE SOUZA - 016227329-01 -** 14431144-2 - IPVA - RENAVAM / EXERC 01236166261/2024 - 2.862,69 - **MARIA BISPO ANDRZEJEWSKI - 929835619-68 -** 14430940-5 - IPVA - RENAVAM / EXERC 00114943311/2024 - 2.879,43 - **MARIA BRESCHAK - 184314088-80 -** 14426280-8 - IPVA - RENAVAM / EXERC 00593048210/2024 - 3.571,18 - **MARIA BRUNA GRENZEL - 089008639-75 -** 14418224-3 - IPVA - RENAVAM / EXERC 01042887680/2024 - 2.694,48 - **MARIA BUENA DOS SANTOS DE OLIVEIRA - 864155229-49 -** 14423518-5 - IPVA - RENAVAM / EXERC 00959655476/2023 - 155,54 - **MARIA C. GONCALVES MARATTE - 29544108/0001-27 -** 14407015-1 - IPVA - RENAVAM / EXERC 01315034384/2024 - 6.591,76 - **MARIA CACILDA SILVA RIBASZ - 036400189-58 -** 14409810-2 - IPVA - RENAVAM / EXERC 01051711140/2024 - 4.848,82 - 14433155-9 - IPVA - RENAVAM / EXERC 01131263992/2024 - 2.713,09 - **MARIA CANDIDA COLUCIUC - 290095370-72 -** 14429684-2 - IPVA - RENAVAM / EXERC 00895479044/2024 - 2.998,11 - **MARIA CARDOSO - 106922308-58 -** 14421023-9 - IPVA - RENAVAM / EXERC 00598345450/2023 - 213,86 - **MARIA CARINE DOMBROSKI - 083168389-90 -** 14409588-0 - IPVA - RENAVAM / EXERC 01325228246/2024 - 4.943,26 - **MARIA CARLOTA PEROZI VIEL - 010566478-25 -** 14430533-7 - IPVA - RENAVAM / EXERC 01154928680/2024 - 2.918,03 - 14432062-0 - IPVA - RENAVAM / EXERC 01113890972/2024 - 2.793,43 - **MARIA CARMEN FERRARIO ZILLI - 532627949-53 -** 14411512-0 - IPVA - RENAVAM / EXERC 01131337627/2024 - 4.259,28 - **MARIA CAROLINA AGUIAR POZZETTI DE SOUZA - 058917859-86 -** 14432143-0 - IPVA - RENAVAM / EXERC 01025974864/2024 - 2.787,10 - **MARIA CAROLINA CAMAROTTI DE OLIVEIRA CANEJO BORTOLLETTO - 906761224-34 -** 14418574-9 - IPVA - RENAVAM / EXERC 01419639053/2024 - 2.591,05 - **MARIA CAROLINA DE MIRANDA ZATTAR - 876253699-00 -** 14428826-2 - IPVA - RENAVAM / EXERC 00529202492/2024 - 3.092,00 - **MARIA CAROLINA GARCIA DA SILVA - 071604849-32 -** 14423458-8 - IPVA - RENAVAM / EXERC 00149826842/2023 - 155,95 - **MARIA CAROLINA LACERDA - 093255189-02 -** 14412677-7 - IPVA - RENAVAM / EXERC 01110261338/2024 - 3.979,17 - **MARIA CAROLINA RIBEIRO SCHON - 069853729-70 -** 14424268-8 - IPVA - RENAVAM / EXERC 01191548187/2024 - 4.998,79 - **MARIA CAROLINA VENTURINI DE LIMA DERENUSSON - 218533368-23 -** 14409141-8 - IPVA - RENAVAM / EXERC 01263644535/2024 - 5.175,21 - **MARIA CASTURINA DOS SANTOS - 095174269-84 -** 14434418-9 - IPVA - RENAVAM / EXERC 01106998763/2024 - 2.628,73 -

Diário Oficial Certificado Digitalmente
O Departamento de Imprensa Oficial do Estado do Paraná, de garantia de autenticidade deste documento, desde que visualizado através do site http://www.imprensaoficial.pr.gov.br

MARIA CASTURINA GONCALVES PEDROSO - 047538899-20 - 14405396-6 - IPVA - RENAVAM / EXERC 01001267475/2023 - 151,27 - **MARIA CATARINA ESTEVES MESTRE CRESPO - 290758909-15 -** 14428968-4 - IPVA - RENAVAM / EXERC 01071198669/2024 - 3.066,06 - **MARIA CECILIA A FERREIRA - 10314773/0001-04 -** 14406760-6 - IPVA - RENAVAM / EXERC 01232610248/2024 - 6.918,06 - 14409642-8 - IPVA - RENAVAM / EXERC 01279772376/2024 - 4.915,02 - 14411510-4 - IPVA - RENAVAM / EXERC 01175200007/2024 - 4.259,47 - 14414007-9 - IPVA - RENAVAM / EXERC 01193953291/2024 - 3.709,05 - **MARIA CECILIA CARDOSO COSTA NUNES LIMA - 047448019-43 -** 14399530-5 - IPVA - RENAVAM / EXERC 00838220363/2023 - 178,50 - **MARIA CECILIA DOS SANTOS OLIVEIRA - 092779059-99 -** 14418520-0 - IPVA - RENAVAM / EXERC 01250305559/2024 - 2.608,61 - **MARIA CECILIA GRUSKA MARCHIORO - 337216459-87 -** 14429471-8 - IPVA - RENAVAM / EXERC 01315907310/2024 - 3.016,71 - **MARIA CECILIA JAREMCHUKI SIBEN - 041929649-29 -** 14403808-8 - IPVA - RENAVAM / EXERC 00802018262/2023 - 162,27 - **MARIA CELESTE COUTINHO DE AQUINO - 023051574-60 -** 14439657-0 - IPVA - RENAVAM / EXERC 01110487654/2024 - 2.284,99 - **MARIA CELESTE SENHORINHO PIMENTEL DE OLIVEIRA - 046208819-70 -** 14414030-3 - IPVA - RENAVAM / EXERC 01246134028/2024 - 3.705,15 - **MARIA CELIA DA SILVA PRAXEDES - 006933469-22 -** 14402055-3 - IPVA - RENAVAM / EXERC 00874478243/2023 - 172,12 - **MARIA CELIA FAVARO - 236527139-15 -** 14408469-1 - IPVA - RENAVAM / EXERC 01300185934/2024 - 5.486,53 - **MARIA CELIA SANTANA DA ROCHA - 865444389-87 -** 14444439-6 - IPVA - RENAVAM / EXERC 00157826236/2024 - 1.743,63 - **MARIA CELIA SILVA GRIESBACH - 027410389-37 -** 14426992-6 - IPVA - RENAVAM / EXERC 01179716091/2024 - 3.358,06 - **MARIA CELIA VIEIRA - 995606589-72 -** 14445500-2 - IPVA - RENAVAM / EXERC 00470704969/2024 - 1.427,13 - **MARIA CELOI PADILHA - 670233479-68 -** 14417249-3 - IPVA - RENAVAM / EXERC 00587400463/2024 - 2.991,46 - **MARIA CHRISTINE WILCKEN - 471981769-68 -** 14417553-0 - IPVA - RENAVAM / EXERC 00119527596/2024 - 2.927,74 - **MARIA CLARICE TOZINI CAMARGO - 031085339-75 -** 14443620-2 - IPVA - RENAVAM / EXERC 00821366025/2024 - 1.888,06 - **MARIA CLAUDETE BUHS STANKIEWICZ - 036400449-59 -** 14437998-5 - IPVA - RENAVAM / EXERC 00270450742/2024 - 2.418,14 - **MARIA CLAUDETE DO COUTO - 808239049-20 -** 14432492-7 - IPVA - RENAVAM / EXERC 01215851542/2024 - 2.755,67 - **MARIA CLAUDIA BARBOSA - 055512129-12 -** 14399171-7 - IPVA - RENAVAM / EXERC 00867935642/2023 - 183,45 - **MARIA CLAUDIA EIDERICK - 072880279-10 -** 14438215-3 - IPVA - RENAVAM / EXERC 00190962780/2024 - 2.400,71 - **MARIA CLAUDIA GARCIA SIMOES RUIZ - 005388739-57 -** 14412123-6 - IPVA - RENAVAM / EXERC 01173925110/2024 - 4.098,31 - **MARIA CLEIDE FERREIRA - 048807139-96 -** 14405052-5 - IPVA - RENAVAM / EXERC 00146531337/2023 - 155,95 - **MARIA CLENE MOREIRA - 023933539-25 -** 14401998-9 - IPVA - RENAVAM / EXERC 00852062028/2023 - 172,12 - **MARIA CLEUSA DE SOUZA HENKLEIN - 458365159-72 -** 14410141-3 - IPVA - RENAVAM / EXERC 01212177484/2024 - 4.718,48 - **MARIA CLEUSA MOREIRA - 016683819-58 -** 14421373-4 - IPVA - RENAVAM / EXERC 00817665714/2023 - 197,79 - **MARIA CLEUSA NOVOSAD - 026218189-43 -** 14435743-4 - IPVA - RENAVAM / EXERC 01157942307/2024 - 2.547,86 - **MARIA CLEUZA BARBOZA ALMEIDA - 714959599-53 -** 14398272-6 - IPVA - RENAVAM / EXERC 00860827585/2023 - 189,26 - **MARIA CLOTILDES TROCHE - 562839031-34 -** 14423863-0 - IPVA - RENAVAM / EXERC 01060470478/2024 - 6.828,61 - **MARIA CONCEICAO CORREIA DE JESUS DIAS - 085881968-67 -** 14407776-8 - IPVA - RENAVAM / EXERC 01238262438/2024 - 5.933,94 - **MARIA CONCEICAO DE JESUS OLIVEIRA - 118598358-99 -** 14413188-6 - IPVA - RENAVAM / EXERC 01134379754/2024 - 3.878,20 - **MARIA CONCEICAO DOS SANTOS - 370186399-72 -** 14411735-2 - IPVA - RENAVAM / EXERC 01135767596/2024 - 4.187,68 - **MARIA CONCEICAO PORPERIO - 028992739-06 -** 14402085-5 - IPVA - RENAVAM / EXERC 00881902780/2023 - 172,12 - **MARIA CONCEICAO SILVERIO CUNHA - 884538479-91 -** 14409668-1 - IPVA - RENAVAM / EXERC 00537232273/2024 - 4.902,27 - **MARIA CORACY FERREIRA DA SILVA - 04623554/0001-04 -** 14413064-2 - IPVA - RENAVAM / EXERC 00544539907/2024 - 3.898,82 - **MARIA CORDEIRO CAMPOS - 874135079-00 -** 14435033-2 - IPVA - RENAVAM / EXERC 01020512773/2024 - 2.593,09 - **MARIA CORDELIA WIECHINIESKI DE OLIVEIRA - 515356109-72 -** 14429478-5 - IPVA - RENAVAM / EXERC 00545992583/2024 - 3.016,36 - **MARIA CRISTINA BENNETTI VIZIOLI - 475008089-68 -** 14408691-0 - IPVA - RENAVAM / EXERC 01034575080/2024 - 5.375,03 - **MARIA CRISTINA BORGES DA SILVA - 541735159-87 -** 14424205-0 - IPVA - RENAVAM / EXERC 01176351300/2024 - 5.082,60 - **MARIA CRISTINA CABRAL DA SILVA - 021474939-88 -** 14396247-4 - IPVA - RENAVAM / EXERC 00946520283/2023 - 238,89 - **MARIA CRISTINA CAMARA - 709759579-53 -** 14408056-4 - IPVA - RENAVAM / EXERC 01336416812/2024 - 5.696,23 - **MARIA CRISTINA CORDEIRO COSTA - 101981428-46 -** 14402167-3 - IPVA - RENAVAM / EXERC 00823049124/2023 - 171,31 - **MARIA CRISTINA DA FONSECA - 563630449-87 -** 14439449-6 - IPVA - RENAVAM / EXERC 01161102067/2024 - 2.298,73 - **MARIA CRISTINA DA ROCHA - 053514349-46 -** 14404430-4 - IPVA - RENAVAM / EXERC 00804913153/2023 - 162,27 - **MARIA CRISTINA DE ALMEIDA - 916618629-34 -** 14413909-7 - IPVA - RENAVAM / EXERC 01217198978/2024 - 3.726,98 - **MARIA CRISTINA DE LIMA - 046738869-50 -** 14427625-6 - IPVA - RENAVAM / EXERC 01014665334/2024 - 3.259,22 - **MARIA CRISTINA DE OLIVEIRA - 678026729-53 -** 14433572-4 - IPVA - RENAVAM / EXERC 01292583468/2024 - 2.675,65 - **MARIA CRISTINA DE OLIVEIRA CARVALHO - 365619679-68 -** 14429131-0 - IPVA - RENAVAM / EXERC 01251151156/2024 - 3.051,88 - **MARIA CRISTINA DOMINGOS FRAIZ - 897548409-20 -** 14443807-8 - IPVA - RENAVAM / EXERC 01107424469/2024 - 1.850,79 - **MARIA CRISTINA FARINHA LUZ - 387322977-34 -** 14398457-5 - IPVA - RENAVAM / EXERC 00847797821/2023 - 189,26 - **MARIA CRISTINA FRANCO PEREIRA - 104252219-70 -** 14427600-0 - IPVA - RENAVAM / EXERC 00343684101/2024 - 3.263,66 - **MARIA CRISTINA GIOCONDO PUGLIESE - 014974669-54 -** 14426120-8 - IPVA - RENAVAM / EXERC 01097195993/2024 - 3.641,18 - **MARIA CRISTINA GODOY - 106152549-00 -** 14441593-0 - IPVA - RENAVAM / EXERC 01094638126/2024 - 2.147,97 - **MARIA CRISTINA HERNANDES COCO DE OLIVEIRA - 869311649-53 -** 14415100-3 - IPVA - RENAVAM / EXERC 01196844922/2024 - 3.516,48 - **MARIA CRISTINA JAKOBOVSKI - 042424589-24 -** 14413989-5 - IPVA - RENAVAM / EXERC 01397066072/2024 - 3.711,67 - **MARIA CRISTINA MARQUES - 010670219-06 -** 14402645-4 - IPVA - RENAVAM / EXERC 00802987869/2023 - 170,95 - **MARIA CRISTINA MELQUIADES DA ROCHA TOLEDO - 825199009-20 -** 14407902-7 - IPVA - RENAVAM / EXERC 01196777150/2024 - 5.805,56 - **MARIA CRISTINA MOOSMAYER - 018961579-63 -** 14414000-1 - IPVA - RENAVAM / EXERC 01084975669/2024 - 3.710,11 - **MARIA CRISTINA NOBILE - 358467989-34 -** 14418354-1 - IPVA - RENAVAM / EXERC 01150727672/2024 - 2.654,47 - **MARIA CRISTINA PEREIRA - 007858629-19 -** 14405151-3 - IPVA - RENAVAM / EXERC 00465453848/2023 - 155,56 - **MARIA CRISTINA PIZO - 623794379-04 -** 14407018-6 - IPVA - RENAVAM / EXERC 01299568103/2024 - 6.591,76 - **MARIA CRISTINA RIZK - 019561309-00 -** 14431453-0 - IPVA - RENAVAM / EXERC 01402478280/2024 - 2.837,84 - **MARIA CRISTINA RODRIGUES BRESSAN - 056993629-24 -** 14417607-3 - IPVA - RENAVAM / EXERC 01146278346/2024 - 2.910,13 - **MARIA CRISTINA STRAVOLO ORCELLI - 544314929-68 -** 14436623-9 - IPVA - RENAVAM / EXERC 01096790022/2024 - 2.504,03 - **MARIA CRISTINA THOMAZI DA SILVA - 039643829-65 -** 14405236-6 - IPVA - RENAVAM / EXERC 00232314519/2023 - 154,19 - **MARIA DA APARECIDA MARTINS - 769558349-91 -** 14397066-3 - IPVA - RENAVAM / EXERC 00853388750/2023 - 217,43 - **MARIA DA CONCEICAO DOS SANTOS - 962961869-91 -** 14437090-2 - IPVA - RENAVAM / EXERC 01100681830/2024 - 2.480,97 - **MARIA DA CONCEICAO FERREIRA DE SANTANA - 039198994-40 -** 14412664-5 - IPVA - RENAVAM / EXERC 01119314604/2024 - 3.979,17 - **MARIA DA CONCEICAO GONZAGA DA SILVA - 036231829-82 -** 14435149-5 - IPVA - RENAVAM / EXERC 00483367664/2024 - 2.584,76 - **MARIA DA CONCEICAO LIMA CARDOSO - 395921110-49 -** 14434006-0 - IPVA - RENAVAM / EXERC 01149336355/2024 - 2.649,43 - **MARIA DA CONCEICAO RODRIGUES - 506002229-34 -** 14407707-5 - IPVA - RENAVAM / EXERC 01332356688/2024 - 5.967,84 - **MARIA DA GLORIA DOS SANTOS - 439635529-72 -** 14437618-8 - IPVA - RENAVAM / EXERC 01156898207/2024 - 2.453,18 - **MARIA DA GRACA RUANI - 598053589-68 -** 14437486-0 - IPVA - RENAVAM / EXERC 00492151504/2024 - 2.465,20 - **MARIA DA GUIA MARQUES HOLDERBAUM - 586806169-15 -** 14443811-6 - IPVA - RENAVAM / EXERC 00330616803/2024 - 1.849,76 - **MARIA DA LUZ FERRAZ MARIANO - 067265329-03 -** 14406973-0 - IPVA - RENAVAM / EXERC 01196096896/2024 - 6.650,07 - **MARIA DA LUZ FERREIRA DA COSTA - 770065009-82 -** 14405401-6 - IPVA - RENAVAM / EXERC 01013851690/2023 - 151,27 - **MARIA DA LUZ MARTINS - 200531939-20 -** 14427136-0 - IPVA - RENAVAM / EXERC 01340277716/2024 - 3.331,36 - **MARIA DA LUZ MIRANDA DE SOUZA - 644796509-97 -** 14401848-6 - IPVA - RENAVAM / EXERC 00838700454/2023 - 174,01 - **MARIA DA PENHA ARAUJO - 879905477-91 -** 14412578-9 - IPVA - RENAVAM / EXERC 01135538627/2024 - 4.000,35 - **MARIA DA PENHA VEIGA VITORIO - 379963047-34 -** 14395814-0 - IPVA - RENAVAM / EXERC 00878540946/2023 - 315,18 - 14420967-2 - IPVA - RENAVAM / EXERC 00947594116/2023 - 219,36 - **MARIA DA ROCHA GOMES - 124509098-42 -** 14395846-9 - IPVA - RENAVAM / EXERC 00869243934/2023 - 310,64 - **MARIA DA SE SAVERO PERNOMIAN - 007391459-24 -** 14431993-1 - IPVA - RENAVAM / EXERC 00568390873/2024 - 2.800,27 - **MARIA DAIANE ARAUJO SANTOS - 066792295-45 -** 14420994-0 - IPVA - RENAVAM / EXERC 00914650858/2023 - 219,36 - **MARIA DANIELA DA SILVA GARCIA - 012265059-02 -** 14422257-1 - IPVA - RENAVAM / EXERC 00839893639/2023 - 178,50 - **MARIA DAS DORES ALVES - 033387609-14 -** 14421784-5 - IPVA - RENAVAM / EXERC 00856267830/2023 - 183,45 - **MARIA DAS DORES ALVES RESENDE DE CARVALHO - 065109138-10 -** 14414803-7 - IPVA - RENAVAM / EXERC 00966200179/2024 - 3.567,26 - **MARIA DAS DORES GOMES MATEUS TAVARES - 555864909-78 -** 14443803-5 - IPVA - RENAVAM / EXERC 00117856770/2024 - 1.852,92 - **MARIA DAS DORES RIBEIRO DA SILVA - 049556199-16 -** 14441401-2 - IPVA - RENAVAM / EXERC 00556433173/2024 - 2.171,51 - **MARIA DAS GRACAS BARRANCO - 535853489-04 -** 14435257-2 - IPVA - RENAVAM / EXERC 01108800774/2024 - 2.575,87 - **MARIA DAS GRACAS BIDOIA - 047606479-10 -** 14398656-0 - IPVA - RENAVAM / EXERC 00912000821/2023 - 185,79 - **MARIA DAS GRACAS CIDADE DE NOVAIS - 036493998-22 -** 14443621-0 - IPVA - RENAVAM / EXERC 00841307156/2024 - 1.888,06 - **MARIA DAS GRACAS CYRILLO - 021954989-35 -** 14423316-6 - IPVA - RENAVAM / EXERC 00813077320/2023 - 162,27 - **MARIA DAS GRACAS DA SILVA - 905831409-04 -** 14401281-0 - IPVA - RENAVAM / EXERC 00823727165/2023 - 174,01 - **MARIA DAS GRACAS DA SILVA CAMARGO - 074453149-70 -** 14445157-0 - IPVA - RENAVAM / EXERC 00480198942/2024 - 1.577,34 - **MARIA DAS GRACAS DA SILVA GUIMARAES - 414686002-49 -** 14413866-0 - IPVA - RENAVAM / EXERC 00498775020/2024 - 3.736,51 - **MARIA DAS GRACAS DE SOUZA ARAUJO - 397784609-49 -** 14421160-0 - IPVA - RENAVAM / EXERC 00900277459/2023 - 206,07 - **MARIA DAS GRACAS DOS SANTOS QUINTANA BITTENCOURT - 466294751-00 -** 14417014-8 - IPVA - RENAVAM / EXERC 01008897369/2024 - 3.041,29 - **MARIA DAS GRACAS FONSECA - 532887858-20 -** 14445217-8 - IPVA - RENAVAM / EXERC 01026616864/2024 - 1.555,02 - **MARIA DAS GRACAS MARIA DE CASTRO - 015257228-75 -** 14439855-6 - IPVA - RENAVAM / EXERC 01155926797/2024 - 2.271,68 - **MARIA DAS GRACAS PEREIRA GARCIA BANDEIRA - 975483329-04 -** 14411369-1 - IPVA - RENAVAM / EXERC 00925168190/2024 - 4.302,47 - **MARIA DAS GRACAS POPOVICZ DOS SANTOS - 665729089-68 -** 14413811-2 - IPVA - RENAVAM / EXERC 01144171285/2024 - 3.745,15 - **MARIA DAS GRACAS PRADO COMBINATO - 175125579-49 -** 14404992-6 - IPVA - RENAVAM / EXERC 00116065230/2023 - 155,95 - **MARIA DAS GRACAS SILVA - 005860539-80 -** 14405325-7 - IPVA - RENAVAM / EXERC 00463209125/2023 - 154,17 - **MARIA DAS GRACAS SILVA DE SOUZA COELHO - 182279702-06 -** 14424296-3 - IPVA - RENAVAM / EXERC 01282682420/2024 - 4.956,55 - **MARIA DE FATIMA ARAUJO - 873765129-34 -** 14430480-2 - IPVA - RENAVAM / EXERC 01080395102/2024 - 2.923,45 - **MARIA DE FATIMA BARBOSA - 974786529-72 -** 14412019-1 - IPVA - RENAVAM / EXERC 01182405301/2024 - 4.132,34 - **MARIA DE FATIMA BISSAT DOURADO MOUTINHO - 138169422-53 -** 14438027-4 - IPVA - RENAVAM / EXERC 01184083280/2024 - 2.416,76 - **MARIA DE FATIMA BORGES**

MACHADO - 788468549-34 - 14444603-8 - IPVA - RENAVAM / EXERC 00486499367/2024 - 1.716,32 - **MARIA DE FATIMA CIVIDINI PICCIONE - 474993549-20 -** 14432886-8 - IPVA - RENAVAM / EXERC 00831123982/2024 - 2.733,62 - **MARIA DE FATIMA CORDEIRO - 610150919-20 -** 14429444-0 - IPVA - RENAVAM / EXERC 01015406901/2024 - 3.018,91 - **MARIA DE FATIMA CORREIA DA SILVA - 668649509-30 -** 14402894-5 - IPVA - RENAVAM / EXERC 00808406663/2023 - 170,95 - **MARIA DE FATIMA CUSTODIO - 924169779-20 -** 14403663-8 - IPVA - RENAVAM / EXERC 00829827218/2023 - 162,27 - **MARIA DE FATIMA DA CRUZ - 855802369-72 -** 14424560-1 - IPVA - RENAVAM / EXERC 01338175782/2024 - 4.645,54 - **MARIA DE FATIMA DA SILVA - 042592699-09 -** 14440606-0 - IPVA - RENAVAM / EXERC 00485337754/2024 - 2.224,44 - **MARIA DE FATIMA DA SILVA - 683478809-30 -** 14399004-4 - IPVA - RENAVAM / EXERC 00848597206/2023 - 183,45 - **MARIA DE FATIMA DA SILVEIRA - 701154439-91 -** 14420700-9 - IPVA - RENAVAM / EXERC 00889958670/2024 - 1.579,93 - **MARIA DE FATIMA DANTAS FERREIRA - 018745969-05 -** 14425147-4 - IPVA - RENAVAM / EXERC 00413088596/2024 - 4.158,03 - **MARIA DE FATIMA DE PAULA FERNANDES - 161507058-38 -** 14403757-0 - IPVA - RENAVAM / EXERC 00820265527/2023 - 162,27 - **MARIA DE FATIMA DOS ANJOS - 026496049-13 -** 14433621-6 - IPVA - RENAVAM / EXERC 01252721533/2024 - 2.675,65 - **MARIA DE FATIMA DOS SANTOS - 363866429-53 -** 14409754-8 - IPVA - RENAVAM / EXERC 01285529488/2024 - 4.873,82 - **MARIA DE FATIMA DOS SANTOS ELVIRA - 793012909-87 -** 14422953-3 - IPVA - RENAVAM / EXERC 00842872787/2023 - 170,95 - **MARIA DE FATIMA DUTRA DA SILVA - 539988719-34 -** 14401682-3 - IPVA - RENAVAM / EXERC 00834547520/2023 - 174,01 - **MARIA DE FATIMA FIALHO - 864513329-68 -** 14430999-5 - IPVA - RENAVAM / EXERC 00483499285/2024 - 2.875,51 - **MARIA DE FATIMA FRAZINI BRIANEZI - 043471589-12 -** 14442251-1 - IPVA - RENAVAM / EXERC 01083850145/2024 - 2.061,51 - **MARIA DE FATIMA JUSTINO - 429961989-72 -** 14438084-3 - IPVA - RENAVAM / EXERC 01357796940/2024 - 2.410,49 - **MARIA DE FATIMA MALTA DA SILVA - 842470619-68 -** 14403395-7 - IPVA - RENAVAM / EXERC 01376380630/2023 - 164,15 - **MARIA DE FATIMA MARTINS PERES MARQUES - 179915838-13 -** 14426159-3 - IPVA - RENAVAM / EXERC 01066297360/2024 - 3.629,01 - **MARIA DE FATIMA MORAES SCHNEIDER - 032875179-02 -** 14425214-4 - IPVA - RENAVAM / EXERC 01397413333/2024 - 4.131,26 - **MARIA DE FATIMA MUNIS DA SILVA - 032323069-50 -** 14441145-5 - IPVA - RENAVAM / EXERC 00953115240/2024 - 2.181,80 - **MARIA DE FATIMA PESSOA - 187608938-50 -** 14402195-9 - IPVA - RENAVAM / EXERC 00810014190/2023 - 170,95 - **MARIA DE FATIMA RIBEIRO - 014463569-06 -** 14419375-0 - IPVA - RENAVAM / EXERC 01165714903/2024 - 2.312,80 - **MARIA DE FATIMA RIBEIRO SILVA - 005154379-64 -** 14404429-0 - IPVA - RENAVAM / EXERC 00810030756/2023 - 162,27 - **MARIA DE FATIMA RIEDO - 031484069-90 -** 14416886-0 - IPVA - RENAVAM / EXERC 01073875480/2024 - 3.066,06 - **MARIA DE FATIMA SILVA GOMES - 026008239-21 -** 14442774-2 - IPVA - RENAVAM / EXERC 01163488850/2024 - 2.002,13 - **MARIA DE JESUS ALVES DE OLIVEIRA - 805154369-68 -** 14418177-8 - IPVA - RENAVAM / EXERC 00429895313/2024 - 2.716,89 - **MARIA DE JESUS BELETATO - 477597479-34 -** 14412060-4 - IPVA - RENAVAM / EXERC 01247176832/2024 - 4.121,84 - **MARIA DE JESUS BORBA - 605451009-68 -** 14419454-3 - IPVA - RENAVAM / EXERC 00405284918/2024 - 2.283,79 - **MARIA DE JESUS CANDIDO PEREIRA - 001775269-80 -** 14402509-1 - IPVA - RENAVAM / EXERC 00810075946/2023 - 170,95 - **MARIA DE JESUS DE SOUZA FERREIRA - 669426919-68 -** 14444942-8 - IPVA - RENAVAM / EXERC 00531744400/2024 - 1.632,45 - **MARIA DE JESUS ROCHA HAMMAD - 816325419-04 -** 14411020-0 - IPVA - RENAVAM / EXERC 01284067111/2024 - 4.397,88 - **MARIA DE LIMA - 030444349-20 -** 14435396-0 - IPVA - RENAVAM / EXERC 00554179725/2024 - 2.570,60 - **MARIA DE LOURDES AGUIAR - 631588259-53 -** 14430000-9 - IPVA - RENAVAM / EXERC 00496570528/2024 - 2.966,62 - **MARIA DE LOURDES BARBARA - 028730919-32 -** 14440909-4 - IPVA - RENAVAM / EXERC 00880042834/2024 - 2.193,10 - **MARIA DE LOURDES BERTOTTI OLIVEIRA - 741052999-72 -** 14416221-8 - IPVA - RENAVAM / EXERC 01065227911/2024 - 3.279,29 - **MARIA DE LOURDES BEZERRA FERRAZ - 467834409-82 -** 14416464-4 - IPVA - RENAVAM / EXERC 01035835280/2024 - 3.193,89 - **MARIA DE LOURDES BRASIL GONCALVES - 080661189-88 -** 14403043-5 - IPVA - RENAVAM / EXERC 00253407486/2023 - 169,48 - **MARIA DE LOURDES BRITO FERREIRA - 014624679-97 -** 14407295-2 - IPVA - RENAVAM / EXERC 01078458623/2024 - 6.288,08 - **MARIA DE LOURDES BROTO - 470073209-10 -** 14409514-6 - IPVA - RENAVAM / EXERC 01190824725/2024 - 4.998,79 - **MARIA DE LOURDES CALISTO DA SILVA - 077202419-75 -** 14402210-6 - IPVA - RENAVAM / EXERC 00800774582/2023 - 170,95 - **MARIA DE LOURDES CLEMENTE MOREIRA - 573268439-53 -** 14438608-6 - IPVA - RENAVAM / EXERC 01198533754/2024 - 2.365,30 - **MARIA DE LOURDES DA LUZ BELO - 019517069-51 -** 14440881-0 - IPVA - RENAVAM / EXERC 00504363042/2024 - 2.204,05 - **MARIA DE LOURDES DA SILVA - 129417058-99 -** 14395883-3 - IPVA - RENAVAM / EXERC 00284151807/2023 - 306,22 - **MARIA DE LOURDES DA SILVA - 017674339-13 -** 14398622-5 - IPVA - RENAVAM / EXERC 00820584444/2023 - 185,98 - **MARIA DE LOURDES DA SILVA DE OLIVEIRA - 064920238-46 -** 14429344-4 - IPVA - RENAVAM / EXERC 01110359516/2024 - 3.033,20 - **MARIA DE LOURDES DE ARAUJO DE NOVAES - 089114379-30 -** 14440213-8 - IPVA - RENAVAM / EXERC 01259139422/2024 - 2.254,20 - **MARIA DE LOURDES DE JESUS PIRES - 879088839-15 -** 14442241-4 - IPVA - RENAVAM / EXERC 01101874055/2024 - 2.061,51 - **MARIA DE LOURDES DE MATTOS - 740590929-91 -** 14418111-5 - IPVA - RENAVAM / EXERC 00454898312/2024 - 2.739,17 - **MARIA DE LOURDES DOS SANTOS FELIX - 110075008-83 -** 14404002-3 - IPVA - RENAVAM / EXERC 00808967320/2023 - 162,27 - **MARIA DE LOURDES DOS SANTOS MACHADO - 943563949-68 -** 14422739-5 - IPVA - RENAVAM / EXERC 00826986293/2023 - 174,01 - **MARIA DE LOURDES FERREIRA DA SILVA - 204491428-09 -** 14398772-8 - IPVA - RENAVAM / EXERC 00862854733/2023 - 183,45 - **MARIA DE LOURDES GABARDO - 356858599-53 -** 14437713-3 - IPVA - RENAVAM / EXERC 00133648788/2024 - 2.439,23 - **MARIA DE LOURDES GONCALVES DIAS - 301974229-34 -** 14409026-8 - IPVA - RENAVAM / EXERC 01265635266/2024 - 5.232,22 - **MARIA DE LOURDES GRIAO CORREA - 017674469-00 -** 14422612-7 - IPVA - RENAVAM / EXERC 00830741194/2023 - 174,01 - **MARIA DE LOURDES LADEIA DA SILVA - 028413819-35 -** 14439545-0 - IPVA - RENAVAM / EXERC 01157312265/2024 - 2.294,41 - **MARIA DE LOURDES MARQUES DE MELO - 070221349-79 -** 14413385-4 - IPVA - RENAVAM / EXERC 01001108091/2024 - 3.836,04 - **MARIA DE LOURDES MORAIS - 775787919-15 -** 14401540-1 - IPVA - RENAVAM / EXERC 00840984111/2023 - 174,01 - **MARIA DE LOURDES NEZI - 940695499-00 -** 14420290-2 - IPVA - RENAVAM / EXERC 00995670641/2024 - 1.948,25 - **MARIA DE LOURDES PEREIRA - 626232149-72 -** 14437503-3 - IPVA - RENAVAM / EXERC 00961332972/2024 - 2.464,24 - **MARIA DE LOURDES PONESTKE - 004100909-64 -** 14411693-3 - IPVA - RENAVAM / EXERC 01157130078/2024 - 4.202,06 - **MARIA DE LOURDES ROCHA - 839249309-53 -** 14401672-6 - IPVA - RENAVAM / EXERC 00822325446/2023 - 174,01 - **MARIA DE LOURDES ROSA FARIA - 366249429-91 -** 14431374-7 - IPVA - RENAVAM / EXERC 01184949880/2024 - 2.841,80 - **MARIA DE LOURDES SEIDENSTUCKER BURIN - 028684839-25 -** 14443078-6 - IPVA - RENAVAM / EXERC 01115226409/2024 - 1.962,77 - **MARIA DE LOURDES SOARES DIAS - 977175689-34 -** 14403648-4 - IPVA - RENAVAM / EXERC 00800353382/2023 - 162,27 - **MARIA DE LOURDES TAMAGNINI - 608427419-68 -** 14417109-8 - IPVA - RENAVAM / EXERC 01170867364/2024 - 3.022,26 - **MARIA DE LOURDES VASCONCELOS - 611875189-72 -** 14418818-7 - IPVA - RENAVAM / EXERC 01170355851/2024 - 2.514,07 - **MARIA DE LURDES BAROTTO - 930090899-53 -** 14402591-1 - IPVA - RENAVAM / EXERC 00812939379/2023 - 170,95 - **MARIA DE LURDES BLANSKI DE OLIVEIRA - 016077099-88 -** 14418115-8 - IPVA - RENAVAM / EXERC 01103278590/2024 - 2.734,78 - **MARIA DE LURDES BRONOSKI BIELIK - 017873959-60 -** 14428212-4 - IPVA - RENAVAM / EXERC 01188529916/2024 - 3.164,95 - **MARIA DE LURDES CALLEGARIM BANAS - 851856719-04 -** 14404379-0 - IPVA - RENAVAM / EXERC 00820613835/2023 - 162,27 - **MARIA DE LURDES DOS SANTOS MACHADO - 730114520-91 -** 14402048-0 - IPVA - RENAVAM / EXERC 00859280217/2023 - 172,12 - **MARIA DE LURDES FERREIRA CAVALCANTI - 521706839-68 -** 14422617-8 - IPVA - RENAVAM / EXERC 00844575852/2023 - 174,01 - **MARIA DE LURDES FRANCA SANTOS - 544249419-49 -** 14428888-2 - IPVA - RENAVAM / EXERC 01186235966/2024 - 3.073,83 - **MARIA DE LURDES LIBERATO - 073924239-32 -** 14434944-0 - IPVA - RENAVAM / EXERC 00980596912/2024 - 2.597,93 - **MARIA DE LURDES RUTH FERREIRA - 472812519-04 -** 14410537-0 - IPVA - RENAVAM / EXERC 01282261158/2024 - 4.568,89 - **MARIA DE LURDES STANISLOVICZ - 359709369-87 -** 14434177-5 - IPVA - RENAVAM / EXERC 01167090567/2024 - 2.638,19 - **MARIA DE MATOS VIEIRA - 061522949-24 -** 14401445-6 - IPVA - RENAVAM / EXERC 00835669351/2023 - 174,01 - **MARIA DE MEIRA RIBAS - 689416259-04 -** 14421514-1 - IPVA - RENAVAM / EXERC 00859630510/2023 - 189,26 - **MARIA DE NAZARE DA SILVA NASCIMENTO - 029914359-76 -** 14417193-4 - IPVA - RENAVAM / EXERC 01175835282/2024 - 3.004,57 - **MARIA DE OLIVEIRA SANTOS - 615280991-68 -** 14401352-2 - IPVA - RENAVAM / EXERC 00845423118/2023 - 174,01 - **MARIA DE SOUZA VIEIRA COELHO - 020000969-99 -** 14422714-0 - IPVA - RENAVAM / EXERC 00822489422/2023 - 174,01 - **MARIA DELPILAR BRITEZ DE FLORES - 800099579-44 -** 14443850-7 - IPVA - RENAVAM / EXERC 01006246484/2024 - 1.842,37 - **MARIA DENISE MARQUES - 029914379-10 -** 14424060-0 - IPVA - RENAVAM / EXERC 01330226000/2024 - 5.502,28 - **MARIA DILEUZA DOS SANTOS - 146305958-21 -** 14399020-6 - IPVA - RENAVAM / EXERC 00856532517/2023 - 183,45 - **MARIA DILMA GOMES RIBEIRO - 911102549-20 -** 14402595-4 - IPVA - RENAVAM / EXERC 00801875170/2023 - 170,95 - **MARIA DINA ALVES - 792657319-15 -** 14422295-4 - IPVA - RENAVAM / EXERC 00830868569/2023 - 178,50 - **MARIA DINA DO NASCIMENTO SCHIMITT - 034163399-24 -** 14416498-9 - IPVA - RENAVAM / EXERC 00878016791/2024 - 3.183,41 - **MARIA DIOLETE DA SILVA - 881968879-49 -** 14407069-0 - IPVA - RENAVAM / EXERC 01152703568/2024 - 6.528,98 - **MARIA DO BELEM VERBANK - 972292969-00 -** 14397701-3 - IPVA - RENAVAM / EXERC 00869316486/2023 - 202,65 - **MARIA DO CARMO CORTES BRITO - 192293059-87 -** 14440807-1 - IPVA - RENAVAM / EXERC 01138920638/2024 - 2.206,59 - **MARIA DO CARMO DE AQUINO - 006141756-40 -** 14413195-9 - IPVA - RENAVAM / EXERC 01228819448/2024 - 3.874,83 - **MARIA DO CARMO DE LARA - 830019489-49 -** 14413854-6 - IPVA - RENAVAM / EXERC 00500557810/2024 - 3.736,51 - **MARIA DO CARMO DE OLIVEIRA GALAN - 651706449-49 -** 14399669-7 - IPVA - RENAVAM / EXERC 00842376283/2023 - 178,50 - **MARIA DO CARMO DE OLIVEIRA SANTOS - 024149179-70 -** 14399490-2 - IPVA - RENAVAM / EXERC 00835574709/2023 - 178,50 - **MARIA DO CARMO FERREIRA - 274677478-02 -** 14405229-3 - IPVA - RENAVAM / EXERC 00252182308/2023 - 154,19 - **MARIA DO CARMO GOES BACHEGA - 630966259-72 -** 14442717-3 - IPVA - RENAVAM / EXERC 01172027525/2024 - 2.011,73 - **MARIA DO CARMO LEMES SOARES - 484099449-87 -** 14399531-3 - IPVA - RENAVAM / EXERC 00833722344/2023 - 178,50 - **MARIA DO CARMO MELO - 523212239-87 -** 14440368-1 - IPVA - RENAVAM / EXERC 00505819007/2024 - 2.241,31 - **MARIA DO CARMO MOREIRA COSTA - 599526609-87 -** 14440205-7 - IPVA - RENAVAM / EXERC 01236563180/2024 - 2.254,20 - **MARIA DO CARMO R C MOREIRA - 877248129-34 -** 14427357-5 - IPVA - RENAVAM / EXERC 01173972240/2024 - 3.305,46 - **MARIA DO CARMO VAZ - 506224719-53 -** 14440092-5 - IPVA - RENAVAM / EXERC 00509358209/2024 - 2.264,71 - **MARIA DO ROCIO DE OLIVEIRA E SILVA - 559333359-91 -** 14397007-8 - IPVA - RENAVAM / EXERC 00909168490/2023 - 219,36 - **MARIA DO ROCIO GOMES DE OLIVEIRA - 029031829-73 -** 14434703-0 - IPVA - RENAVAM / EXERC 01256737434/2024 - 2.610,80 - **MARIA DO ROCIO OLIVEIRA - 816045309-44 -** 14404603-0 - IPVA - RENAVAM / EXERC 00255669330/2023 - 162,08 - **MARIA DO ROCIO ROSA - 610316239-49 -** 14429084-4 - IPVA - RENAVAM / EXERC 01069860120/2024 - 3.056,19 - **MARIA DO SOCORRO ARAUJO FARIAS - 484932102-00 -** 14420766-1 - IPVA - RENAVAM / EXERC 00999580272/2023 - 245,86 - **MARIA DO SOCORRO GOMES DE ARAUJO - 152556203-78 -** 14434302-6 - IPVA - RENAVAM / EXERC 00483100897/2024 - 2.633,30 - **MARIA DOBKOVSKI - 066881039-40 -** 14444712-3 - IPVA - RENAVAM / EXERC 00570023831/2024 - 1.705,78 - **MARIA DOLORES CHERVINSKI TOIGO - 369423599-04 -** 14432594-0 - IPVA - RENAVAM / EXERC 01131629253/2024 - 2.748,42 - **MARIA DOS ANJOS NUNES**

Diário Oficial Certificado Digitalmente
O Departamento de Imprensa Oficial do Estado do Paraná, de garantia de autenticidade deste documento, desde que visualizado através do site http://www.imprensaoficial.pr.gov.br

BALBINO - 027142969-04 - 14422388-8 - IPVA - RENAVAM / EXERC 00831417137/2023 - 178,50 - **MARIA DOS ANJOS ROSA DA SILVA - 602600929-91 -** 14437533-5 - IPVA - RENAVAM / EXERC 01034700704/2024 - 2.463,70 - **MARIA DOS SANTOS - 069974389-38 -** 14400878-2 - IPVA - RENAVAM / EXERC 01013496008/2023 - 176,45 - **MARIA DURCIA DE ANDRADE - 057829399-40 -** 14397430-8 - IPVA - RENAVAM / EXERC 00878314628/2023 - 206,07 - **MARIA EDGLEIDE FERREIRA DANTAS - 022311889-37 -** 14410260-6 - IPVA - RENAVAM / EXERC 01355669526/2024 - 4.674,35 - **MARIA EDILENE FARIAS ANTUNES DE LIMA - 062388459-37 -** 14438897-6 - IPVA - RENAVAM / EXERC 00489674259/2024 - 2.349,96 - **MARIA EDITE DOS SANTOS - 725280959-53 -** 14444380-2 - IPVA - RENAVAM / EXERC 01036286603/2024 - 1.747,29 - **MARIA EDUARDA BENETTI DE OLIVEIRA - 105150889-43 -** 14413820-1 - IPVA - RENAVAM / EXERC 01288844279/2024 - 3.744,18 - **MARIA EDUARDA BURLAMAQUI DOS SANTOS - 137502179-63 -** 14418391-6 - IPVA - RENAVAM / EXERC 01141889061/2024 - 2.641,01 - **MARIA EDUARDA CANTARELLI DOS SANTOS - 058149139-40 -** 14419556-6 - IPVA - RENAVAM / EXERC 00280916701/2024 - 2.246,44 - **MARIA EDUARDA DA SILVA REIS - 080007859-43 -** 14438191-2 - IPVA - RENAVAM / EXERC 00595958311/2024 - 2.403,58 - **MARIA EDUARDA DAFRE DA SILVA - 124657489-63 -** 14419973-1 - IPVA - RENAVAM / EXERC 01262264577/2024 - 2.106,04 - **MARIA EDUARDA DONEL - 112073929-28 -** 14424175-4 - IPVA - RENAVAM / EXERC 00339495464/2024 - 5.150,99 - **MARIA EDUARDA FEDEREZZI - 072675129-41 -** 14427045-2 - IPVA - RENAVAM / EXERC 01050036872/2024 - 3.347,43 - **MARIA EDUARDA FELICIO NEVES - 078672669-50 -** 14399035-4 - IPVA - RENAVAM / EXERC 00846374811/2023 - 183,45 - **MARIA EDUARDA MORESCHI DE SOUZA 08029448929 - 31804284/0001-00 -** 14409954-0 - IPVA - RENAVAM / EXERC 01290982004/2024 - 4.790,80 - **MARIA EDUARDA OLIVA SCHIETTI - 050538069-26 -** 14435265-3 - IPVA - RENAVAM / EXERC 01051070551/2024 - 2.575,61 - **MARIA EDUARDA PARRA LOPES - 104164759-06 -** 14425330-2 - IPVA - RENAVAM / EXERC 01176566846/2024 - 4.034,43 - **MARIA EDUARDA VASQUES RODRIGUES - 072472889-90 -** 14428711-8 - IPVA - RENAVAM / EXERC 01083981738/2024 - 3.108,92 - **MARIA ELAINE DE OLIVEIRA ROMANO - 749887359-15 -** 14411655-0 - IPVA - RENAVAM / EXERC 01364307232/2024 - 4.211,85 - **MARIA ELENA DE FREITAS SILVA - 000563389-37 -** 14399061-3 - IPVA - RENAVAM / EXERC 00884147487/2023 - 183,45 - **MARIA ELENA MICHALOWSKI - 321676289-00 -** 14406509-3 - IPVA - RENAVAM / EXERC 01188338223/2024 - 7.539,68 - **MARIA ELENA SOEIRO CHAVES - 910925079-49 -** 14425208-0 - IPVA - RENAVAM / EXERC 01282394557/2024 - 4.132,75 - **MARIA ELIANE DA SILVA TESSER 04784053913 - 23373488/0001-06 -** 14412550-9 - IPVA - RENAVAM / EXERC 01072656091/2024 - 4.007,27 - **MARIA ELIANI RUARO - 020658019-30 -** 14443514-1 - IPVA - RENAVAM / EXERC 00544904320/2024 - 1.903,32 - **MARIA ELISA MARANHAO BERNARDO - 583943119-20 -** 14436933-5 - IPVA - RENAVAM / EXERC 00408371897/2024 - 2.484,71 - **MARIA ELISA ULSON - 067838409-64 -** 14427864-0 - IPVA - RENAVAM / EXERC 01158238140/2024 - 3.224,36 - **MARIA ELISABETE OLIVEIRA DE SOUZA - 361167850-34 -** 14433054-4 - IPVA - RENAVAM / EXERC 00461869330/2024 - 2.725,53 - **MARIA ELISABETE POLI KUROWSKI - 005832789-49 -** 14406501-8 - IPVA - RENAVAM / EXERC 01193016425/2024 - 7.561,99 - 14412180-5 - IPVA - RENAVAM / EXERC 01244710110/2024 - 4.089,65 - **MARIA ELISABETH DE BRITO - 905501459-15 -** 14433011-0 - IPVA - RENAVAM / EXERC 01013290795/2024 - 2.726,78 - **MARIA ELISABETH LUFT MUNCHEN - 034163459-08 -** 14419569-8 - IPVA - RENAVAM / EXERC 01046477703/2024 - 2.243,72 - **MARIA ELIZA NASCIMENTO CUNHA - 390070739-15 -** 14421368-8 - IPVA - RENAVAM / EXERC 00839114680/2023 - 198,37 - **MARIA ELIZABETE DA SILVA - 589163349-34 -** 14420168-0 - IPVA - RENAVAM / EXERC 00164655700/2024 - 2.011,78 - **MARIA ELIZABETE DOS SANTOS - 926517809-44 -** 14397740-4 - IPVA - RENAVAM / EXERC 00873167732/2023 - 199,38 - **MARIA ELIZABETH CARINZIO - 414706649-68 -** 14408684-8 - IPVA - RENAVAM / EXERC 01253043750/2024 - 5.375,79 - **MARIA ELIZABETH JACOB - 210601349-34 -** 14409934-6 - IPVA - RENAVAM / EXERC 01106602622/2024 - 4.797,04 - **MARIA ELIZABETH SCHROEDER - 512749819-72 -** 14438888-7 - IPVA - RENAVAM / EXERC 00492558906/2024 - 2.349,96 - **MARIA ELIZABETH WEIL - 545037609-04 -** 14429852-7 - IPVA - RENAVAM / EXERC 00836821998/2024 - 2.982,67 - **MARIA ELIZETE PADOVAN MANSANO - 365062309-91 -** 14412191-0 - IPVA - RENAVAM / EXERC 00532382722/2024 - 4.087,58 - 14436306-0 - IPVA - RENAVAM / EXERC 00419873937/2024 - 2.518,69 - **MARIA ELOISA PENA BASQUERA MOREIRA - 109171049-00 -** 14397886-9 - IPVA - RENAVAM / EXERC 00839735065/2023 - 198,37 - **MARIA ELVIRA JULIATTO DIACOVO - 356600159-72 -** 14401674-2 - IPVA - RENAVAM / EXERC 00838799647/2023 - 174,01 - **MARIA ELZA LACERDA - 532324459-34 -** 14407820-9 - IPVA - RENAVAM / EXERC 01262183844/2024 - 5.890,40 - **MARIA EMACULADA DE ALMEIDA - 502301906-34 -** 14441806-9 - IPVA - RENAVAM / EXERC 01160656697/2024 - 2.119,49 - **MARIA EMANUELLA MANSANO COELHO - 116290249-37 -** 14440508-0 - IPVA - RENAVAM / EXERC 00322863295/2024 - 2.230,91 - **MARIA EMILIA BIANOR ALENCAR LOYOLA - 629112109-30 -** 14416493-8 - IPVA - RENAVAM / EXERC 01214358028/2024 - 3.184,36 - **MARIA EMILIA NATARIO - 510018379-91 -** 14406234-5 - IPVA - RENAVAM / EXERC 01360950645/2024 - 8.370,26 - **MARIA ESMENIA COSTA DA SILVA - 643341552-00 -** 14414741-3 - IPVA - RENAVAM / EXERC 01059269993/2024 - 3.574,15 - **MARIA ESTELA DE MELLO - 607609239-49 -** 14445353-0 - IPVA - RENAVAM / EXERC 01165176871/2024 - 1.510,07 - **MARIA EUGENIA CORREIA - 867765689-87 -** 14424469-9 - IPVA - RENAVAM / EXERC 00545581770/2024 - 4.736,95 - **MARIA EUGENIA CRESCIMBENI - 800296039-43 -** 14441056-4 - IPVA - RENAVAM / EXERC 01065126660/2024 - 2.188,15 - **MARIA EUNICE DE OLIVEIRA DAMACENO - 034560099-17 -** 14398884-8 - IPVA - RENAVAM / EXERC 00863216650/2023 - 183,45 - **MARIA EUNICE FERREIRA BARBOSA MANIUC - 033484299-94 -** 14402744-2 - IPVA - RENAVAM / EXERC 00799216852/2023 - 170,95 - **MARIA EUNICE SILVEIRA DO NASCIMENTO - 916736319-91 -** 14423291-7 - IPVA - RENAVAM / EXERC 00815768540/2023 - 162,27 - **MARIA EVA DA SILVA PEREIRA - 319310838-35 -** 14423144-9 - IPVA - RENAVAM / EXERC 00805788131/2023 - 162,27 - **MARIA EVA DE CAMPOS - 361096909-10 -** 14436359-0 - IPVA - RENAVAM / EXERC 01064349630/2024 - 2.515,64 - **MARIA EVIGAIR PAULINO DELARISSA - 876913708-06 -** 14437234-4 - IPVA - RENAVAM / EXERC 01170071926/2024 - 2.475,70 - **MARIA EZENI SOUZA RIBAS - 036109749-23 -** 14426877-6 - IPVA - RENAVAM / EXERC 01199325152/2024 - 3.370,12 - **MARIA EZILDA PADILHA AUGUSTINHAK - 029031919-64 -** 14436753-7 - IPVA - RENAVAM / EXERC 00599740884/2024 - 2.492,85 - **MARIA F DOS SANTOS MARQUES COMERCIO E SERVICO DE TELEFO - 40969498/0001-10 -** 14407102-6 - IPVA - RENAVAM / EXERC 01296207010/2024 - 6.518,96 - **MARIA FABIANA FRANKE DIAS - 702548009-63 -** 14438207-2 - IPVA - RENAVAM / EXERC 00477910440/2024 - 2.401,31 - **MARIA FATIMA DA CRUZ DO NASCIMENTO - 022352229-51 -** 14397641-6 - IPVA - RENAVAM / EXERC 00844132390/2023 - 205,00 - **MARIA FATIMA KRUCZEVESKI - 004549939-00 -** 14440446-7 - IPVA - RENAVAM / EXERC 01066508710/2024 - 2.234,33 - **MARIA FERNANDA ANDRADE DIAS - 107559559-27 -** 14439463-1 - IPVA - RENAVAM / EXERC 01168585942/2024 - 2.298,73 - **MARIA FERNANDA COQUEIRO SANTOS - 007535015-70 -** 14437020-1 - IPVA - RENAVAM / EXERC 01077427830/2024 - 2.483,47 - **MARIA FERNANDA DIAS GRACIA - 659406449-53 -** 14408269-9 - IPVA - RENAVAM / EXERC 01257961419/2024 - 5.573,48 - **MARIA FERNANDA GRANEMANN KARASEK - 107807449-69 -** 14432490-0 - IPVA - RENAVAM / EXERC 01211320569/2024 - 2.756,09 - **MARIA FERNANDA KLUBER BROJAN DA SILVA - 043046859-88 -** 14436030-3 - IPVA - RENAVAM / EXERC 00999094009/2024 - 2.532,85 - **MARIA FERNANDA PAES DE ARRUDA - 091171289-51 -** 14420137-0 - IPVA - RENAVAM / EXERC 00409538531/2024 - 2.032,53 - **MARIA FERNANDA SILVA MORGADO - 103785179-02 -** 14418016-0 - IPVA - RENAVAM / EXERC 01381438919/2024 - 2.761,54 - **MARIA FERNANDA VILLACA KOCH - 044059299-20 -** 14409146-9 - IPVA - RENAVAM / EXERC 01351600068/2024 - 5.170,74 - **MARIA FERREIRA COELHO - 894828089-91 -** 14404740-0 - IPVA - RENAVAM / EXERC 00844080136/2023 - 159,59 - **MARIA FERREIRA DE CARVALHO - 708729883-68 -** 14436403-1 - IPVA - RENAVAM / EXERC 01208081443/2024 - 2.513,84 - **MARIA FLAUZINO DOS SANTOS - 602053349-20 -** 14413132-0 - IPVA - RENAVAM / EXERC 01014528833/2024 - 3.890,64 - **MARIA FRANCISCA DOS SANTOS ACCIOLY FUMAGALLI - 042967409-03 -** 14428269-8 - IPVA - RENAVAM / EXERC 01129961211/2024 - 3.157,62 - **MARIA GABRIELA TOZATTI SARAIVO - 107419949-92 -** 14413703-5 - IPVA - RENAVAM / EXERC 00385477708/2024 - 3.762,49 - **MARIA GABRIELA ZUANAZZI DONDE - 082735149-60 -** 14418339-8 - IPVA - RENAVAM / EXERC 00546024122/2024 - 2.663,21 - **MARIA GALVAO DE CASTRO - 470390949-91 -** 14431038-1 - IPVA - RENAVAM / EXERC 01100035742/2024 - 2.870,28 - **MARIA GARCIA BATISTA GLOVASKI - 380144679-49 -** 14412302-6 - IPVA - RENAVAM / EXERC 01088711925/2024 - 4.054,89 - **MARIA GERLANE SANTANA DOS SANTOS - 058803813-07 -** 14398379-0 - IPVA - RENAVAM / EXERC 00858004828/2023 - 189,26 - **MARIA GICELDA KUJAVSKI - 611645269-87 -** 14430479-9 - IPVA - RENAVAM / EXERC 01058865371/2024 - 2.923,45 - **MARIA GILDA DA SILVA SANTOS - 027063919-52 -** 14436814-2 - IPVA - RENAVAM / EXERC 00556683226/2024 - 2.492,85 - **MARIA GISELA PINTO ACORSI - 015116139-98 -** 14415241-7 - IPVA - RENAVAM / EXERC 01073222257/2024 - 3.489,45 - **MARIA GOMES FIGUEIREDO - 703362379-87 -** 14422716-6 - IPVA - RENAVAM / EXERC 00828321450/2023 - 174,01 - **MARIA GOMES RODRIGUES - 014555789-83 -** 14398888-0 - IPVA - RENAVAM / EXERC 00884638650/2023 - 183,45 - **MARIA GONCALVES DE JESUS - 261444888-55 -** 14428868-8 - IPVA - RENAVAM / EXERC 01168493940/2024 - 3.080,16 - **MARIA GORET PEREIRA PRINCIVAL - 022927629-60 -** 14400455-8 - IPVA - RENAVAM / EXERC 00830375970/2023 - 178,50 - **MARIA GORETE BARBOSA - 834014079-53 -** 14435651-9 - IPVA - RENAVAM / EXERC 00282047964/2024 - 2.552,54 - **MARIA GORETE FELIX FIRMINO - 045404974-99 -** 14417455-0 - IPVA - RENAVAM / EXERC 01092703508/2024 - 2.951,92 - **MARIA GORETH DOROSCH - 082795969-92 -** 14404653-6 - IPVA - RENAVAM / EXERC 00880982098/2023 - 161,02 - **MARIA GORETI INACIO - 034210519-17 -** 14404686-2 - IPVA - RENAVAM / EXERC 00865323682/2023 - 161,02 - **MARIA GORETI WEIAND BERTOLDO - 528625770-49 -** 14411715-8 - IPVA - RENAVAM / EXERC 01137947010/2024 - 4.192,66 - **MARIA GORETTI DE OLIVEIRA - 716806919-53 -** 14407010-0 - IPVA - RENAVAM / EXERC 01211290422/2024 - 6.074,46 - **MARIA GOUVEIA DOS SANTOS - 771857739-20 -** 14397624-6 - IPVA - RENAVAM / EXERC 00826120768/2023 - 205,00 - **MARIA GREGORIO FERRAZ - 897686989-34 -** 14443946-5 - IPVA - RENAVAM / EXERC 00329302442/2024 - 1.826,62 - **MARIA GROFF CONRADO - 020318049-60 -** 14433029-3 - IPVA - RENAVAM / EXERC 00340597909/2024 - 2.725,53 - **MARIA GURA - 074997929-19 -** 14426155-0 - IPVA - RENAVAM / EXERC 01059498640/2024 - 3.629,01 - **MARIA HELENA CANET - 253752299-00 -** 14412675-0 - IPVA - RENAVAM / EXERC 01110485422/2024 - 3.979,17 - **MARIA HELENA CARVALHO SAPALA - 166893489-20 -** 14430976-6 - IPVA - RENAVAM / EXERC 01058736253/2024 - 2.877,45 - **MARIA HELENA CRESPIM STIEGLER - 123376398-94 -** 14437922-5 - IPVA - RENAVAM / EXERC 01198094408/2024 - 2.419,44 - **MARIA HELENA DE MATOS - 013101155-32 -** 14398093-6 - IPVA - RENAVAM / EXERC 00851189237/2023 - 189,26 - **MARIA HELENA DE OLIVEIRA FARIAS - 825408379-72 -** 14422638-0 - IPVA - RENAVAM / EXERC 00827661860/2023 - 174,01 - **MARIA HELENA DIAS POMMER - 931522309-82 -** 14439020-2 - IPVA - RENAVAM / EXERC 01161583324/2024 - 2.342,36 - **MARIA HELENA FERREIRA - 018794019-32 -** 14404074-0 - IPVA - RENAVAM / EXERC 00807238260/2023 - 162,27 - **MARIA HELENA HENRIQUE MONTEIRO - 487695419-49 -** 14418521-8 - IPVA - RENAVAM / EXERC 01226550492/2024 - 2.608,61 - **MARIA HELENA LEITE EHLKE - 230583829-87 -** 14411954-1 - IPVA - RENAVAM / EXERC 01315529880/2024 - 4.149,35 - **MARIA HELENA LEMOS - 855816909-87 -** 14402134-7 - IPVA - RENAVAM / EXERC 00879774614/2023 - 172,12 - **MARIA HELENA PEREIRA - 441976089-34 -** 14431988-5 - IPVA - RENAVAM / EXERC 00538413638/2024 - 2.801,21 - **MARIA HELENA PIZINATTO - 022011469-26 -** 14441844-1 - IPVA - RENAVAM / EXERC 01153549546/2024 - 2.115,14 - **MARIA HELENA ROCKENBACH - 930777779-91 -** 14406270-1 - IPVA - RENAVAM / EXERC 01197345571/2024 - 8.305,91 - **MARIA HELENA RODRIGUES - 544954239-91 -** 14428943-9 - IPVA - RENAVAM /

EXERC 01073916682/2024 - 3.066,06 - **MARIA HELENA SCEPANISKI - 624903629-68 -** 14403961-0 - IPVA - RENAVAM / EXERC 00799254100/2023 - 162,27 - **MARIA HELMA MARIANI PUERTAS - 058175789-05 -** 14403649-2 - IPVA - RENAVAM / EXERC 00815545584/2023 - 162,27 - **MARIA HELOIZETE DO ROCIO MARTINS DUARTE - 13271600/0001-36 -** 14434360-3 - IPVA - RENAVAM / EXERC 00135268605/2024 - 2.631,35 - **MARIA HERCILIA DE SOUSA RODRIGUES - 317612878-93 -** 14405364-8 - IPVA - RENAVAM / EXERC 00452339669/2023 - 151,41 - **MARIA IDALINA BAITALA NOVISK - 825203219-20 -** 14405343-5 - IPVA - RENAVAM / EXERC 00135782376/2023 - 153,47 - **MARIA IEDA CABRAL - 014487209-90 -** 14413732-9 - IPVA - RENAVAM / EXERC 01002064683/2024 - 3.755,96 - **MARIA ILMA AVELINO BATISTA BARREIRO - 049261869-00 -** 14421804-3 - IPVA - RENAVAM / EXERC 00847599574/2023 - 183,45 - **MARIA ILZA P DA SILVA - ME - 15201028/0001-64 -** 14417903-0 - IPVA - RENAVAM / EXERC 01020446347/2024 - 2.815,71 - **MARIA INES BARBOSA MORAES - 048281089-04 -** 14429793-8 - IPVA - RENAVAM / EXERC 01081569775/2024 - 2.988,17 - **MARIA INES DE MELO SMANIOTTO - 035430859-99 -** 14419304-0 - IPVA - RENAVAM / EXERC 01173200271/2024 - 2.345,10 - **MARIA INES DIAS - 806832079-20 -** 14423197-0 - IPVA - RENAVAM / EXERC 00822025272/2023 - 162,27 - **MARIA INES OLIVEIRA LIBERATO DOS SANTOS - 689332909-15 -** 14444879-0 - IPVA - RENAVAM / EXERC 01231362240/2024 - 1.656,53 - **MARIA INES RODRIGUES - 052040379-77 -** 14420293-7 - IPVA - RENAVAM / EXERC 01066406550/2024 - 1.946,73 - **MARIA INES ROSA MARTINS - 880021879-20 -** 14413905-4 - IPVA - RENAVAM / EXERC 01193363834/2024 - 3.726,98 - **MARIA INEZ ALMEIDA - 532313929-34 -** 14431340-2 - IPVA - RENAVAM / EXERC 01160933593/2024 - 2.848,03 - **MARIA INEZ ARAUJO PORTO - 874473209-00 -** 14427230-7 - IPVA - RENAVAM / EXERC 01118220681/2024 - 3.321,36 - **MARIA INEZ DE BRITO - 026346969-73 -** 14401826-5 - IPVA - RENAVAM / EXERC 00840209495/2023 - 174,01 - **MARIA INEZ KOUPAK KAVETSKI - 728245499-04 -** 14429529-3 - IPVA - RENAVAM / EXERC 00280025823/2024 - 3.011,43 - **MARIA INEZ MORENO CORSINI - 057296279-71 -** 14418744-0 - IPVA - RENAVAM / EXERC 00338510214/2024 - 2.534,82 - **MARIA IOLANDA CEREZINI RODRIGUES - 026427779-10 -** 14427232-3 - IPVA - RENAVAM / EXERC 01116056574/2024 - 3.321,36 - **MARIA IORRANA RIBEIRO - 871226509-87 -** 14419834-4 - IPVA - RENAVAM / EXERC 01073311632/2024 - 2.155,61 - **MARIA IRENE DOS SANTOS DA SILVA - 729787409-49 -** 14432170-7 - IPVA - RENAVAM / EXERC 01100119210/2024 - 2.782,71 - **MARIA ISABEL ANTUNES DOS SANTOS - 059798929-07 -** 14405481-4 - IPVA - RENAVAM / EXERC 00978498992/2023 - 148,88 - **MARIA ISABEL DE OLIVEIRA - 763651589-04 -** 14417885-8 - IPVA - RENAVAM / EXERC 00304893331/2024 - 2.816,28 - **MARIA ISABEL MALAQUIAS MONTES - 504556059-04 -** 14439719-3 - IPVA - RENAVAM / EXERC 00323247598/2024 - 2.282,22 - **MARIA ISAURA DE BRITO COELHO - 617418259-20 -** 14441346-6 - IPVA - RENAVAM / EXERC 01037430970/2024 - 2.173,22 - **MARIA ISETE MARCOMINI - 747408819-34 -** 14442720-3 - IPVA - RENAVAM / EXERC 01079730602/2024 - 2.011,40 - **MARIA ISOLDA CARRARO - 028731759-58 -** 14398007-3 - IPVA - RENAVAM / EXERC 00498644154/2023 - 189,26 - **MARIA IVANI DE SOUZA - 615920649-49 -** 14437542-4 - IPVA - RENAVAM / EXERC 01251279705/2024 - 2.463,17 - **MARIA IVETE BORGES DA SILVA - 018746709-94 -** 14404684-6 - IPVA - RENAVAM / EXERC 00861989953/2023 - 161,02 - **MARIA IVETE DE OLIVEIRA OLIK - 589534269-87 -** 14429597-8 - IPVA - RENAVAM / EXERC 01003370940/2024 - 3.003,14 - **MARIA IVETE GOMES - 411708149-72 -** 14439934-0 - IPVA - RENAVAM / EXERC 01010695514/2024 - 2.270,62 - **MARIA IVETE LORENA GEMBAROWSKI - 811167569-00 -** 14412119-8 - IPVA - RENAVAM / EXERC 01386487888/2024 - 4.100,27 - **MARIA IVONE CHAVES XAVIER - 768651189-87 -** 14444363-2 - IPVA - RENAVAM / EXERC 01057236427/2024 - 1.751,45 - **MARIA IVONE DA SILVA AMORIM - 331133789-15 -** 14437935-7 - IPVA - RENAVAM / EXERC 01203571906/2024 - 2.419,44 - **MARIA IZABEL ANCHIETA - 202881400-44 -** 14440818-7 - IPVA - RENAVAM / EXERC 01080368156/2024 - 2.206,03 - **MARIA IZABEL CALIFANI DOS SANTOS - 605638189-72 -** 14434233-0 - IPVA - RENAVAM / EXERC 00262492695/2024 - 2.636,72 - **MARIA IZABEL CREPALDI - 070925869-09 -** 14402423-0 - IPVA - RENAVAM / EXERC 00816280851/2023 - 170,95 - **MARIA IZABEL DA SILVA - 035032229-52 -** 14440635-4 - IPVA - RENAVAM / EXERC 01134995455/2024 - 2.222,91 - **MARIA IZABEL LOCATELI - 051809589-46 -** 14409614-2 - IPVA - RENAVAM / EXERC 00534813747/2024 - 4.929,26 - **MARIA IZABEL MORAIS BATISTA BARBOZA - 048815979-22 -** 14411750-6 - IPVA - RENAVAM / EXERC 01133943826/2024 - 4.181,62 - **MARIA IZABEL OLIVEIRA DE ALMEIDA - 804576819-34 -** 14418291-0 - IPVA - RENAVAM / EXERC 01157694206/2024 - 2.668,61 - **MARIA IZABEL SOUZA DE OLIVEIRA - 086867239-42 -** 14396848-0 - IPVA - RENAVAM / EXERC 00947915796/2023 - 219,36 - **MARIA IZABEL ZANGELINI 73842397968 - 30703111/0001-25 -** 14429385-1 - IPVA - RENAVAM / EXERC 00982911114/2024 - 3.026,60 - **MARIA JACIELE ALVES DOS SANTOS - 121571164-60 -** 14443105-7 - IPVA - RENAVAM / EXERC 01117281784/2024 - 1.958,75 - **MARIA JANAINA BUENO - 059489879-06 -** 14444254-7 - IPVA - RENAVAM / EXERC 00527321095/2024 - 1.772,53 - **MARIA JANDIRA DA SILVA FONSECA - 068841078-20 -** 14424280-7 - IPVA - RENAVAM / EXERC 01021998211/2024 - 4.967,07 - **MARIA JANETE DE SA - 981308039-68 -** 14419683-0 - IPVA - RENAVAM / EXERC 00348295413/2024 - 2.205,25 - **MARIA JANETE GAIA FARIAS - 749198229-87 -** 14445495-2 - IPVA - RENAVAM / EXERC 00266762239/2024 - 1.430,83 - **MARIA JANETE MEDEIROS HUCZACZUK - 041003939-03 -** 14421890-6 - IPVA - RENAVAM / EXERC 00875144195/2023 - 183,45 - **MARIA JANETE NEGOSEKI - 070057139-66 -** 14404377-4 - IPVA - RENAVAM / EXERC 00812530551/2023 - 162,27 - **MARIA JANETE RODRIGUES DOS SANTOS - 150814949-68 -** 14424595-4 - IPVA - RENAVAM / EXERC 01058538753/2024 - 4.607,36 - **MARIA JAQUELINE DA ROCHA - 066327519-97 -** 14417704-5 - IPVA - RENAVAM / EXERC 01135324392/2024 - 2.873,29 - **MARIA JAQUELINE DE LIMA PINTO - 025617309-56 -** 14398529-6 - IPVA - RENAVAM / EXERC 00932786618/2023 - 187,26 - **MARIA JOANA CORDEIRO DE MOURA - 982396789-04 -** 14442925-7 - IPVA - RENAVAM / EXERC 01108868662/2024 - 1.984,74 - **MARIA JOANA VITOR - 931522489-20 -** 14397623-8 - IPVA - RENAVAM / EXERC 00832943290/2023 - 205,00 - **MARIA JORGE SILVA - 110665248-74 -** 14437651-0 - IPVA - RENAVAM / EXERC 00226474933/2024 - 2.451,11 - **MARIA JOSE ACCETI COLETO - 279865949-34 -** 14413320-0 - IPVA - RENAVAM / EXERC 01082926512/2024 - 3.846,95 - **MARIA JOSE BARGES MACHADO - 070490969-38 -** 14405124-6 - IPVA - RENAVAM / EXERC 00178452220/2023 - 155,91 - **MARIA JOSE BARROSO LIMA - 305585731-34 -** 14443749-7 - IPVA - RENAVAM / EXERC 01011731360/2024 - 1.864,34 - **MARIA JOSE BISCAIA - 045323709-65 -** 14404057-0 - IPVA - RENAVAM / EXERC 00801234751/2023 - 162,27 - **MARIA JOSE BORCATO FARIA - 517500409-30 -** 14439446-1 - IPVA - RENAVAM / EXERC 01167153313/2024 - 2.298,73 - **MARIA JOSE DA CONCEICAO - 567577869-15 -** 14442396-8 - IPVA - RENAVAM / EXERC 01135344784/2024 - 2.047,74 - **MARIA JOSE DA SILVA - 047584379-71 -** 14402805-8 - IPVA - RENAVAM / EXERC 00820400963/2023 - 170,95 - **MARIA JOSE DA SILVA - 045034479-71 -** 14423156-2 - IPVA - RENAVAM / EXERC 00808835866/2023 - 162,27 - **MARIA JOSE DA SILVA DOS SANTOS - 621515419-91 -** 14419046-7 - IPVA - RENAVAM / EXERC 01279685457/2024 - 2.430,39 - **MARIA JOSE DA SILVA OLIVEIRA - 336612869-00 -** 14445508-8 - IPVA - RENAVAM / EXERC 00352575654/2024 - 1.422,88 - **MARIA JOSE DA SILVA XAVIER - 008163439-00 -** 14402856-2 - IPVA - RENAVAM / EXERC 00821173820/2023 - 170,95 - **MARIA JOSE DE OLIVEIRA VENTURA - 032408489-70 -** 14405754-6 - IPVA - RENAVAM / EXERC 01239055495/2024 - 12.070,26 - **MARIA JOSE DE SOUZA PAULO - 265445548-39 -** 14398630-6 - IPVA - RENAVAM / EXERC 00819605484/2023 - 185,98 - **MARIA JOSE ERNESTO GARCIA - 569779219-00 -** 14426603-0 - IPVA - RENAVAM / EXERC 01203472525/2024 - 3.435,18 - **MARIA JOSE FARIA - 024548239-34 -** 14436622-0 - IPVA - RENAVAM / EXERC 01105470609/2024 - 2.504,03 - **MARIA JOSE FERNANDES - 954194389-68 -** 14439924-2 - IPVA - RENAVAM / EXERC 00598252924/2024 - 2.270,85 - **MARIA JOSE FERREIRA DA SILVA - 959552599-53 -** 14421105-7 - IPVA - RENAVAM / EXERC 00885756398/2023 - 206,07 - **MARIA JOSE FONSECA DOS SANTOS - 026747174-24 -** 14402958-5 - IPVA - RENAVAM / EXERC 00804256160/2023 - 170,95 - **MARIA JOSE FRANCO DE SOUZA - 618969349-00 -** 14417831-9 - IPVA - RENAVAM / EXERC 00931771790/2024 - 2.830,11 - 14442948-6 - IPVA - RENAVAM / EXERC 01025212077/2024 - 1.984,49 - **MARIA JOSE INACIO DA SILVA - 481536309-97 -** 14435702-7 - IPVA - RENAVAM / EXERC 00194997162/2024 - 2.549,99 - **MARIA JOSE KRAKER RIBEIRO - 076822678-36 -** 14400596-1 - IPVA - RENAVAM / EXERC 00833409425/2023 - 178,50 - **MARIA JOSE LOURENCO FURLAN - 281904839-00 -** 14444835-9 - IPVA - RENAVAM / EXERC 01193094787/2024 - 1.670,26 - **MARIA JOSE MENDES CAMARGO - 897003849-34 -** 14422567-8 - IPVA - RENAVAM / EXERC 00834110938/2023 - 174,01 - **MARIA JOSE MIRANDA - 834273339-49 -** 14426061-9 - IPVA - RENAVAM / EXERC 01147550724/2024 - 3.671,13 - **MARIA JOSE MONTEIRO BEZERRA - 024654734-09 -** 14431949-4 - IPVA - RENAVAM / EXERC 01143273858/2024 - 2.804,77 - **MARIA JOSE MOREIRA - 696592579-53 -** 14420089-6 - IPVA - RENAVAM / EXERC 01097247098/2024 - 2.061,51 - **MARIA JOSE MUNIZ - 793828439-49 -** 14425168-7 - IPVA - RENAVAM / EXERC 00897204670/2024 - 4.152,35 - **MARIA JOSE PACHECO DE FARIA SANTOS - 033388629-11 -** 14397223-2 - IPVA - RENAVAM / EXERC 00885897544/2023 - 213,15 - **MARIA JOSE PEDRO - 282034528-09 -** 14436910-6 - IPVA - RENAVAM / EXERC 00338458239/2024 - 2.486,15 - **MARIA JOSE PEDRO DA SILVA - 078009619-31 -** 14403668-9 - IPVA - RENAVAM / EXERC 00807019828/2023 - 162,27 - **MARIA JOSE PEREIRA - 044735819-77 -** 14434259-3 - IPVA - RENAVAM / EXERC 00910239746/2024 - 2.634,92 - **MARIA JOSE RAATZ - 015568579-18 -** 14402255-6 - IPVA - RENAVAM / EXERC 00801154367/2023 - 170,95 - **MARIA JOSE RODRIGUES ZANCAN - 038300149-88 -** 14416662-0 - IPVA - RENAVAM / EXERC 01198690485/2024 - 3.134,03 - **MARIA JOSE ROSA FERREIRA - 929886289-04 -** 14402702-7 - IPVA - RENAVAM / EXERC 00810174936/2023 - 170,95 - **MARIA JOSE SOUZA SANTOS - 773000339-20 -** 14434125-2 - IPVA - RENAVAM / EXERC 01145906335/2024 - 2.641,01 - **MARIA JOSEFA DE SOUZA CRUZ - 485696079-20 -** 14402704-3 - IPVA - RENAVAM / EXERC 00824484843/2023 - 170,95 - **MARIA JOSEFA PEREIRA LUBASCHESKI - 555187379-04 -** 14416335-4 - IPVA - RENAVAM / EXERC 00565939947/2024 - 3.229,81 - **MARIA JULIA RADIGONDA PARANZINI - 064949159-90 -** 14409900-1 - IPVA - RENAVAM / EXERC 00195846451/2024 - 4.804,72 - **MARIA JULITA ALVES PEREIRA SAUHTIER - 201335969-15 -** 14421155-3 - IPVA - RENAVAM / EXERC 00896903087/2023 - 206,07 - **MARIA JUSSARA LICERCE - 815289309-91 -** 14432814-0 - IPVA - RENAVAM / EXERC 00532211111/2024 - 2.739,17 - **MARIA KINO VIANA - 014077049-66 -** 14422880-4 - IPVA - RENAVAM / EXERC 00813638658/2023 - 170,95 - **MARIA KOZOW - 392675129-00 -** 14423897-4 - IPVA - RENAVAM / EXERC 01283382994/2024 - 6.492,06 - **MARIA LACI DE SOUZA - 037475589-25 -** 14401999-7 - IPVA - RENAVAM / EXERC 00878294945/2023 - 172,12 - **MARIA LEILA CORREA DE BRITO - 919483719-87 -** 14417878-5 - IPVA - RENAVAM / EXERC 01175687330/2024 - 2.818,32 - **MARIA LENILCE PEDROSA ALVES - 006633319-94 -** 14398608-0 - IPVA - RENAVAM / EXERC 00801503612/2023 - 185,98 - **MARIA LEONILDA TRINDADE - 477706009-87 -** 14440065-8 - IPVA - RENAVAM / EXERC 00494844515/2024 - 2.267,20 - **MARIA LETICIA MIRANDA DE QUADROS - 109126799-56 -** 14429598-6 - IPVA - RENAVAM / EXERC 00995602409/2024 - 3.003,14 - **MARIA LIDIANE VERISSIMO DA SILVA - 039097593-19 -** 14438764-3 - IPVA - RENAVAM / EXERC 01156498608/2024 - 2.353,55 - **MARIA LINDALVA DA SILVA BARBOSA - 440307119-87 -** 14427441-5 - IPVA - RENAVAM / EXERC 01084109449/2024 - 3.290,24 - **MARIA LINDONEZA DA SILVA BARROS MOREIRA - 037315569-79 -** 14430200-1 - IPVA - RENAVAM / EXERC 01145630879/2024 - 2.951,79 - **MARIA LITA SOARES LIMA PRADO - 013780868-21 -** 14444536-8 - IPVA - RENAVAM / EXERC 00993102344/2024 - 1.725,65 - **MARIA LITCHACOWSKI BINKOSKI - 601179909-49 -** 14442522-7 - IPVA - RENAVAM / EXERC 00326645390/2024 - 2.032,53 - **MARIA LONETE DOMINGUES - 711267599-53 -** 14396774-3 - IPVA - RENAVAM / EXERC 00171895517/2023 - 220,64 - **MARIA LORECI BRUM ALVES STANQUEVISKI - 859083559-68 -** 14411497-3 - IPVA - RENAVAM / EXERC 00557354250/2024 - 4.263,24 - 14440705-9 - IPVA - RENAVAM / EXERC 00872988880/2024 - 2.215,74 - **MARIA LORRAYNE DE SANTANA - 150718996-63 -** 14422967-3 - IPVA - RENAVAM / EXERC 00905604008/2023 - 170,95 - **MARIA LOURDES DE MATOS -**

Diário Oficial Certificado Digitalmente
O Departamento de Imprensa Oficial do Estado do Paraná, de garantia de autenticidade deste documento, desde que visualizado através do site http://www.imprensaoficial.pr.gov.br

480425529-04 - 14440911-6 - IPVA - RENAVAM / EXERC 01057847795/2024 - 2.198,55 - **MARIA LOURDES GONCALVES DA SILVA - 007474459-31 -** 14439874-2 - IPVA - RENAVAM / EXERC 00471874701/2024 - 2.270,99 - **MARIA LOURDES TROVATI - 775281749-04 -** 14445419-7 - IPVA - RENAVAM / EXERC 00219609160/2024 - 1.481,11 - **MARIA LUCI DE FRANCA ANDRADE - 042203249-25 -** 14397491-0 - IPVA - RENAVAM / EXERC 00902302450/2023 - 206,07 - **MARIA LUCI PACHECO FELIX - 008933559-76 -** 14414642-5 - IPVA - RENAVAM / EXERC 00110086856/2024 - 3.590,92 - **MARIA LUCIA AGOSTINHO DE ARAUJO - 559801049-68 -** 14425840-1 - IPVA - RENAVAM / EXERC 00473590514/2024 - 3.762,87 - **MARIA LUCIA BREDA - 511935909-49 -** 14411935-5 - IPVA - RENAVAM / EXERC 00906705444/2024 - 4.152,35 - **MARIA LUCIA CADENE DE OLIVEIRA - 832760339-68 -** 14428738-0 - IPVA - RENAVAM / EXERC 01064588821/2024 - 3.108,69 - **MARIA LUCIA CARNEIRO - 584253819-91 -** 14432248-7 - IPVA - RENAVAM / EXERC 01221913872/2024 - 2.772,96 - **MARIA LUCIA CHIARATI - 631092129-00 -** 14402476-1 - IPVA - RENAVAM / EXERC 00803488904/2023 - 170,95 - **MARIA LUCIA DA SILVA - 021476789-29 -** 14418497-1 - IPVA - RENAVAM / EXERC 01067892173/2024 - 2.615,22 - **MARIA LUCIA DA SILVA LIDUINO - 975556499-34 -** 14397836-2 - IPVA - RENAVAM / EXERC 00830171894/2023 - 198,37 - **MARIA LUCIA DAMBROSKI SETNI - 038468259-64 -** 14417484-4 - IPVA - RENAVAM / EXERC 00869382659/2024 - 2.945,31 - **MARIA LUCIA DE ANDRADE - 562838069-53 -** 14434723-4 - IPVA - RENAVAM / EXERC 01237359586/2024 - 2.610,69 - **MARIA LUCIA DE ANDRADE FERNANDES - 725612209-82 -** 14430377-6 - IPVA - RENAVAM / EXERC 01196391685/2024 - 2.929,45 - **MARIA LUCIA DE ARAUJO - 006305599-61 -** 14404009-0 - IPVA - RENAVAM / EXERC 00831098392/2023 - 162,27 - **MARIA LUCIA DE FREITAS LEONARDI - 495332319-04 -** 14406591-3 - IPVA - RENAVAM / EXERC 01252028374/2024 - 7.362,53 - **MARIA LUCIA DOS SANTOS - 096558179-97 -** 14404824-5 - IPVA - RENAVAM / EXERC 01100305332/2023 - 156,83 - **MARIA LUCIA DOS SANTOS SOUZA - 979019119-72 -** 14420362-3 - IPVA - RENAVAM / EXERC 00493418822/2024 - 1.917,92 - **MARIA LUCIA ELIAS - 006814619-18 -** 14399033-8 - IPVA - RENAVAM / EXERC 00857969951/2023 - 183,45 - **MARIA LUCIA ESPIACI - 900922959-91 -** 14438051-7 - IPVA - RENAVAM / EXERC 01009132218/2024 - 2.415,64 - **MARIA LUCIA FERREIRA - 864909239-04 -** 14402555-5 - IPVA - RENAVAM / EXERC 00823070883/2023 - 170,95 - **MARIA LUCIA FUNARI GOMES - 505135249-91 -** 14419882-4 - IPVA - RENAVAM / EXERC 01108296723/2024 - 2.133,87 - **MARIA LUCIA GOMES - 044852999-88 -** 14434590-8 - IPVA - RENAVAM / EXERC 01214324670/2024 - 2.619,33 - **MARIA LUCIA GOMES DOS REIS SILVA - 519312579-49 -** 14428296-5 - IPVA - RENAVAM / EXERC 01190940903/2024 - 3.152,34 - **MARIA LUCIA GONCALVES GARCEZ CASTELLANO 35598387972 - 43931979/0001-24 -** 14412334-4 - IPVA - RENAVAM / EXERC 01281491206/2024 - 4.044,44 - **MARIA LUCIA HOLOVATY - 014566749-94 -** 14433792-1 - IPVA - RENAVAM / EXERC 00466839561/2024 - 2.663,81 - **MARIA LUCIA MUNIZ - 529160149-34 -** 14427914-0 - IPVA - RENAVAM / EXERC 00976198339/2024 - 3.216,36 - **MARIA LUCIA MUNIZ DA SILVA - 044714129-57 -** 14425264-0 - IPVA - RENAVAM / EXERC 01009637964/2024 - 4.092,96 - **MARIA LUCIA RODRIGUES DE NOVAIS - 634405809-97 -** 14425965-3 - IPVA - RENAVAM / EXERC 01284568773/2024 - 3.719,47 - **MARIA LUCIA SABBAGH DE JULIO - 664335259-20 -** 14409816-1 - IPVA - RENAVAM / EXERC 01211201748/2024 - 4.846,55 - **MARIA LUCIA SANTANA DE SALES - 047946939-31 -** 14402767-1 - IPVA - RENAVAM / EXERC 00808575791/2023 - 170,95 - **MARIA LUCIA SANTOS VIDAL - 858033329-68 -** 14435803-1 - IPVA - RENAVAM / EXERC 01029898763/2024 - 2.542,04 - **MARIA LUCIA SIQUEIRA DE SOUZA - 062633179-06 -** 14445510-0 - IPVA - RENAVAM / EXERC 00570111030/2024 - 1.422,05 - **MARIA LUCIA TRANSPORTES LTDA - 40453222/0001-84 -** 14406637-5 - IPVA - RENAVAM / EXERC 01067056243/2024 - 7.240,75 - **MARIA LUCIA VARGAS NITZ - 036755369-47 -** 14428810-6 - IPVA - RENAVAM / EXERC 00558644589/2024 - 3.092,00 - **MARIA LUCIENE DA SILVA BURGOS CEZAR - 029354541-38 -** 14422931-2 - IPVA - RENAVAM / EXERC 00803561130/2023 - 170,95 - **MARIA LUCILENE DA SILVA - 468215469-91 -** 14430344-0 - IPVA - RENAVAM / EXERC 01295934601/2024 - 2.936,85 - **MARIA LUCINEIA DE ALMEIDA DOS SANTOS - 062504079-10 -** 14430455-1 - IPVA - RENAVAM / EXERC 01229084506/2024 - 2.924,92 - **MARIA LUCINEIA DOS SANTOS - 740794339-72 -** 14427372-9 - IPVA - RENAVAM / EXERC 01178180953/2024 - 3.303,17 - **MARIA LUCIVANDA DE OLIVEIRA RODRIGUES - 876595739-34 -** 14428219-1 - IPVA - RENAVAM / EXERC 01196701110/2024 - 3.164,83 - **MARIA LUISA COSTA CARVALHO DOS SANTOS - 024572548-25 -** 14417525-5 - IPVA - RENAVAM / EXERC 01301102811/2024 - 2.936,85 - **MARIA LUISA GENTINI DE SOUZA - 066979669-71 -** 14422600-3 - IPVA - RENAVAM / EXERC 00843338148/2023 - 174,01 - **MARIA LUISA KUCH - 067915789-12 -** 14421013-1 - IPVA - RENAVAM / EXERC 00917241126/2023 - 216,46 - **MARIA LUISA PELISSARI SAMBATI - 809809459-68 -** 14410624-5 - IPVA - RENAVAM / EXERC 01360460702/2024 - 4.522,19 - **MARIA LUIZA BACINELLO - 349809979-53 -** 14444297-0 - IPVA - RENAVAM / EXERC 01075665210/2024 - 1.764,71 - **MARIA LUIZA BICHERI - 007709319-44 -** 14437834-2 - IPVA - RENAVAM / EXERC 01228983868/2024 - 2.427,48 - **MARIA LUIZA CORREIA DOS SANTOS - 069859748-64 -** 14405446-6 - IPVA - RENAVAM / EXERC 00809139162/2023 - 149,28 - **MARIA LUIZA DE OLIVEIRA LUCZINSKI - 025583924-33 -** 14408357-1 - IPVA - RENAVAM / EXERC 01348594044/2024 - 5.527,52 - **MARIA LUIZA DOS REIS BRANCO - 077709189-52 -** 14413539-3 - IPVA - RENAVAM / EXERC 01139962547/2024 - 3.806,09 - **MARIA LUIZA FRANCIOSI GELINSKI - 097527179-26 -** 14409603-7 - IPVA - RENAVAM / EXERC 01298892888/2024 - 4.937,87 - **MARIA LUIZA GALICIO DOS SANTOS - 991280719-72 -** 14433727-1 - IPVA - RENAVAM / EXERC 01104527470/2024 - 2.668,34 - **MARIA LUIZA MARCHIORO DOS SANTOS - 566397759-72 -** 14397332-8 - IPVA - RENAVAM / EXERC 01037564763/2023 - 209,99 - **MARIA LUIZA ORSULI DA SILVA - 040671199-25 -** 14401236-4 - IPVA - RENAVAM / EXERC 00849963036/2023 - 174,01 - **MARIA LUIZA PEREIRA DA SILVA - 028332019-23 -** 14435089-8 - IPVA - RENAVAM / EXERC 01094963159/2024 - 2.590,26 - **MARIA LUIZA SILVA RODRIGUES - 052837029-44 -** 14424370-6 - IPVA - RENAVAM / EXERC 00466307500/2024 - 4.851,14 - **MARIA LUIZA ZACHARIAS MARUCCO - 699878159-87 -** 14426936-5 - IPVA - RENAVAM / EXERC 01241142723/2024 - 3.362,82 - **MARIA LUSINETE DE ARAUJO OLIVEIRA - 659231039-15 -** 14402309-9 - IPVA - RENAVAM / EXERC 00801350026/2023 - 170,95 - **MARIA LUZIA DA SILVA - 016686249-58 -** 14441465-9 - IPVA - RENAVAM / EXERC 01119386737/2024 - 2.168,31 - **MARIA LUZIA DA SILVA - 267414128-08 -** 14402910-0 - IPVA - RENAVAM / EXERC 00820339709/2023 - 170,95 - **MARIA LUZINETE RODRIGUES DE SOUZA - 503080091-34 -** 14415692-7 - IPVA - RENAVAM / EXERC 00897750551/2024 - 3.411,55 - **MARIA MADALENA CEREZINO DE SA - 019832899-06 -** 14402571-7 - IPVA - RENAVAM / EXERC 00798236310/2023 - 170,95 - **MARIA MADALENA DA SILVA OLIVEIRA - 040147919-63 -** 14401284-4 - IPVA - RENAVAM / EXERC 00834010569/2023 - 174,01 - **MARIA MADALENA DE MORAIS DOS SANTOS - 687953439-20 -** 14429187-5 - IPVA - RENAVAM / EXERC 01225793936/2024 - 3.044,93 - **MARIA MADALENA DE OLIVEIRA - 773707089-34 -** 14412135-0 - IPVA - RENAVAM / EXERC 01172079800/2024 - 4.098,31 - **MARIA MADALENA DO ESPIRITO SANTO DA COSTA - 638892429-87 -** 14415336-7 - IPVA - RENAVAM / EXERC 00528325663/2024 - 3.475,35 - **MARIA MADALENA GAZOLA DE SOUZA - 006465709-43 -** 14445443-0 - IPVA - RENAVAM / EXERC 00200779028/2024 - 1.464,27 - **MARIA MADALENA MAGNAGNAGNO GUGEL - 018458669-08 -** 14425776-6 - IPVA - RENAVAM / EXERC 01114498243/2024 - 3.809,00 - **MARIA MADALENA PERES SANCHES - 031841119-97 -** 14439395-3 - IPVA - RENAVAM / EXERC 00166935522/2024 - 2.301,91 - **MARIA MADALENA RAVANEDA - 530725109-20 -** 14442052-7 - IPVA - RENAVAM / EXERC 00475497295/2024 - 2.084,04 - **MARIA MADALENA SILVA BARBOSA - 028202869-25 -** 14400631-3 - IPVA - RENAVAM / EXERC 00846198380/2023 - 178,50 - **MARIA MADALENA SVOBODA - 913077329-68 -** 14433254-7 - IPVA - RENAVAM / EXERC 01087385536/2024 - 2.706,30 - **MARIA MADALENA ZANLORENCI - 545452349-68 -** 14397357-3 - IPVA - RENAVAM / EXERC 00111477794/2023 - 209,84 - **MARIA MARCIA DA SILVA - 040911499-52 -** 14403303-5 - IPVA - RENAVAM / EXERC 00460154656/2023 - 167,61 - **MARIA MARCIA LUCCA GRABOSQUE - 587692779-15 -** 14426232-8 - IPVA - RENAVAM / EXERC 01370128875/2024 - 3.604,29 - **MARIA MARCIA RESENDE MOURA - 023801549-10 -** 14440497-1 - IPVA - RENAVAM / EXERC 01049837115/2024 - 2.230,91 - **MARIA MARCIELY DE OLIVEIRA - 101604309-09 -** 14423224-0 - IPVA - RENAVAM / EXERC 00817126686/2023 - 162,27 - **MARIA MARGARETE CARVALHO DE CASTRO - 080456479-57 -** 14396383-7 - IPVA - RENAVAM / EXERC 00807772070/2023 - 237,81 - **MARIA MARGARIDA SCHUERHOFF - 005843569-78 -** 14434729-3 - IPVA - RENAVAM / EXERC 01237149638/2024 - 2.610,69 - **MARIA MARILEIA SOISTAK - 059918199-04 -** 14409980-0 - IPVA - RENAVAM / EXERC 01103629309/2024 - 4.784,47 - **MARIA MARLENE DE PAULA - 091957839-03 -** 14397057-4 - IPVA - RENAVAM / EXERC 00861630769/2023 - 217,43 - **MARIA MARTA DE JESUS DE SOUZA NUNES - 186616539-91 -** 14425833-9 - IPVA - RENAVAM / EXERC 01386034425/2024 - 3.767,18 - **MARIA MARTA DE SOUZA SIGNORI - 034265899-90 -** 14441375-0 - IPVA - RENAVAM / EXERC 00394955838/2024 - 2.173,08 - **MARIA MARTA MACHADO DE ANDRADE ORTIZ - 048276059-12 -** 14401515-0 - IPVA - RENAVAM / EXERC 00821007920/2023 - 174,01 - **MARIA MARTA TOLEDO - 602793469-72 -** 14418826-8 - IPVA - RENAVAM / EXERC 01151858266/2024 - 2.510,42 - **MARIA MARTINS FELICIO - 626541109-82 -** 14398855-4 - IPVA - RENAVAM / EXERC 00864883650/2023 - 183,45 - **MARIA MATILDE CUSTODIO - 837018859-15 -** 14432899-0 - IPVA - RENAVAM / EXERC 01113459902/2024 - 2.732,84 - **MARIA MENDES SOBRINHO DOS SANTOS - 015734069-45 -** 14399894-0 - IPVA - RENAVAM / EXERC 00826301398/2023 - 178,50 - **MARIA MISSAYO OIKAWA - 431648039-15 -** 14430863-8 - IPVA - RENAVAM / EXERC 00508745900/2024 - 2.886,79 - **MARIA MONICA CANDIDO - 018579469-60 -** 14429106-9 - IPVA - RENAVAM / EXERC 00481043276/2024 - 3.053,22 - **MARIA MONICA TYMONIUK BORTOLUZZI - 489141349-20 -** 14409697-5 - IPVA - RENAVAM / EXERC 01268695618/2024 - 4.890,84 - **MARIA MOREIRA - 955519649-49 -** 14442778-5 - IPVA - RENAVAM / EXERC 00998237663/2024 - 2.001,57 - **MARIA MOREIRA MADUREIRA - 763639969-53 -** 14398926-7 - IPVA - RENAVAM / EXERC 00857507524/2023 - 183,45 - **MARIA MOTA DE OLIVEIRA BRAGA - 727773549-87 -** 14427839-9 - IPVA - RENAVAM / EXERC 00991981758/2024 - 3.224,87 - **MARIA MURER - 186235819-20 -** 14430902-2 - IPVA - RENAVAM / EXERC 01192949819/2024 - 2.882,94 - **MARIA NACIME SAID DE ANDRADE - 005456779-39 -** 14431890-0 - IPVA - RENAVAM / EXERC 01136600202/2024 - 2.813,84 - **MARIA NAIR RAMBO - 024853239-17 -** 14429518-8 - IPVA - RENAVAM / EXERC 00477952500/2024 - 3.014,06 - **MARIA NAIR SCHUASTZ GNOATTO - 023801599-80 -** 14442413-1 - IPVA - RENAVAM / EXERC 00147744202/2024 - 2.044,77 - **MARIA NAKANO ANTUNES - 671207419-34 -** 14423541-0 - IPVA - RENAVAM / EXERC 00323959962/2023 - 154,19 - **MARIA NANCI SOUZA DE FARIAS - 096149718-19 -** 14395905-8 - IPVA - RENAVAM / EXERC 00906738920/2023 - 302,34 - **MARIA NANCY BUENO DA SILVA - 533010139-53 -** 14442822-6 - IPVA - RENAVAM / EXERC 01162875957/2024 - 1.995,78 - **MARIA NATALIA FREITAS DE LIMAS - 755072189-00 -** 14421768-3 - IPVA - RENAVAM / EXERC 00491778120/2023 - 185,38 - **MARIA NATALINA BERGAMASCHI - 742804229-15 -** 14401908-3 - IPVA - RENAVAM / EXERC 00823927911/2023 - 173,15 - **MARIA NATALINA CURTI - 361222389-53 -** 14427355-9 - IPVA - RENAVAM / EXERC 01131427677/2024 - 3.305,73 - **MARIA NATALINA DE BARROS - 872011439-72 -** 14442286-4 - IPVA - RENAVAM / EXERC 00345497589/2024 - 2.059,35 - **MARIA NATALINA HAAG SIQUEIRA - 607043579-68 -** 14438153-0 - IPVA - RENAVAM / EXERC 01117873428/2024 - 2.406,95 - **MARIA NATASCHA GOULARTE - 091549099-45 -** 14442359-3 - IPVA - RENAVAM / EXERC 01146727469/2024 - 2.051,58 - **MARIA NECI GONCALVES PONTES - 95433900/0001-39 -** 14421463-3 - IPVA - RENAVAM / EXERC 00852511647/2023 - 189,26 - **MARIA NEIDE DA SILVA - 894353979-72 -** 14442748-3 - IPVA - RENAVAM / EXERC 01398447665/2024 - 2.009,01 - **MARIA NEIDE DE FARIA - 089462178-55 -** 14418423-8 - IPVA - RENAVAM / EXERC 00209437723/2024 - 2.636,72 - **MARIA NELMA DE LIMA - 914257609-10 -** 14422599-6 - IPVA - RENAVAM / EXERC 00827611471/2023 - 174,01 - **MARIA NERIS DOS SANTOS - 696961609-68 -** 14422740-9 - IPVA - RENAVAM / EXERC 00840970986/2023 - 174,01 - **MARIA NEUSA DOLL -**

631582729-20 - 14428650-2 - IPVA - RENAVAM / EXERC 01166023920/2024 - 3.117,52 - **MARIA NEUSA MIRANDA - 025145269-73 -** 14430591-4 - IPVA - RENAVAM / EXERC 01235602750/2024 - 2.907,54 - **MARIA NEUSA MORENO - 853625149-20 -** 14399865-7 - IPVA - RENAVAM / EXERC 00845011472/2023 - 178,50 - **MARIA NEUSA TRYBUS - 804680129-15 -** 14409466-2 - IPVA - RENAVAM / EXERC 01090724265/2024 - 5.022,27 - **MARIA NIDIA BETTEGA ARAUJO - 047415579-01 -** 14409180-9 - IPVA - RENAVAM / EXERC 01280889982/2024 - 5.151,69 - **MARIA NILA COSTA HAUER - 845266459-15 -** 14410467-6 - IPVA - RENAVAM / EXERC 01271847644/2024 - 4.598,85 - **MARIA NILSA DE JESUS SILVA - 016520219-06 -** 14402540-7 - IPVA - RENAVAM / EXERC 00800243102/2023 - 170,95 - **MARIA NILSE CARVALHO FARIAS - 024567099-85 -** 14431132-9 - IPVA - RENAVAM / EXERC 01250879440/2024 - 2.863,43 - **MARIA NILZE DOS SANTOS - 587886209-30 -** 14404255-7 - IPVA - RENAVAM / EXERC 00816102244/2023 - 162,27 - **MARIA NINA MUNOZ SALAS - 701318352-03 -** 14411411-6 - IPVA - RENAVAM / EXERC 01171702342/2024 - 4.295,63 - **MARIA NISETE KOSMENK MACHADO - 926857229-04 -** 14434490-1 - IPVA - RENAVAM / EXERC 01272042453/2024 - 2.623,74 - **MARIA NOEMIA PEREIRA - 969426659-91 -** 14433139-7 - IPVA - RENAVAM / EXERC 01349661810/2024 - 2.716,74 - **MARIA NORBERTA DOS SANTOS - 020187869-03 -** 14418551-0 - IPVA - RENAVAM / EXERC 01018450944/2024 - 2.593,09 - **MARIA NUNES DE ASSUNCAO DIAS - 930296409-49 -** 14402678-0 - IPVA - RENAVAM / EXERC 00814209459/2023 - 170,95 - **MARIA ODETE CRUZ - 534922009-82 -** 14444432-9 - IPVA - RENAVAM / EXERC 00142034240/2024 - 1.743,63 - **MARIA ODETE DE SOUZA AUGUSTIN - 015645539-06 -** 14441872-7 - IPVA - RENAVAM / EXERC 01145333378/2024 - 2.115,14 - **MARIA ODETE SANTOS - 011261955-02 -** 14395920-1 - IPVA - RENAVAM / EXERC 00157445313/2023 - 300,57 - **MARIA OFELIA DE ANDRADE TOLEDO - 853495009-10 -** 14415277-8 - IPVA - RENAVAM / EXERC 01070871602/2024 - 3.487,14 - **MARIA OLANDINA MACHADO DE MELLO - 786685229-49 -** 14420519-7 - IPVA - RENAVAM / EXERC 00226392090/2024 - 1.826,62 - **MARIA OLINDA BUENO - 481749989-34 -** 14440485-8 - IPVA - RENAVAM / EXERC 01003812349/2024 - 2.232,11 - **MARIA OLIVIA DIAS LOPES - 516897079-68 -** 14412532-0 - IPVA - RENAVAM / EXERC 01198452061/2024 - 4.016,57 - **MARIA ORACILIA DE OLIVEIRA - 872297579-91 -** 14401658-0 - IPVA - RENAVAM / EXERC 00835161595/2023 - 174,01 - **MARIA ORCHEL PATUSSI - 07859781/0001-13 -** 14408182-0 - IPVA - RENAVAM / EXERC 01264388435/2024 - 5.611,18 - **MARIA OSEA DEPETRIZ - 413361439-91 -** 14399312-4 - IPVA - RENAVAM / EXERC 00885943074/2023 - 179,00 - **MARIA PATRICIA FERREIRA CHAVES - 030192069-95 -** 14423735-8 - IPVA - RENAVAM / EXERC 01381465533/2024 - 10.438,38 - **MARIA PAULA IDELBRANDO VICARI - 117630269-81 -** 14419378-4 - IPVA - RENAVAM / EXERC 01154834007/2024 - 2.312,80 - **MARIA PENHA DA SILVA DIAS - 066085229-24 -** 14427956-5 - IPVA - RENAVAM / EXERC 00198402759/2024 - 3.207,35 - **MARIA PEREIRA DA SILVA - 945417449-53 -** 14425573-9 - IPVA - RENAVAM / EXERC 01328253195/2024 - 3.908,39 - **MARIA PEREIRA DE MOURA - 012554075-22 -** 14418442-4 - IPVA - RENAVAM / EXERC 00490937012/2024 - 2.633,30 - **MARIA PERPETUA SOUZA RIBEIRO - 452643179-68 -** 14429661-3 - IPVA - RENAVAM / EXERC 01201149646/2024 - 2.999,41 - **MARIA PIZZATO BIANCHINI - 024724859-21 -** 14445380-8 - IPVA - RENAVAM / EXERC 00267408110/2024 - 1.503,51 - **MARIA POTERIKO DOS ANJOS - 007471969-66 -** 14417101-2 - IPVA - RENAVAM / EXERC 00984418202/2024 - 3.026,60 - **MARIA QUINTELLA DA SILVA - 015311219-00 -** 14410783-7 - IPVA - RENAVAM / EXERC 01143081231/2024 - 4.484,56 - **MARIA RAIMUNDA DA SILVA - 748617199-68 -** 14419530-2 - IPVA - RENAVAM / EXERC 00486423093/2024 - 2.264,71 - **MARIA RAIMUNDA SANTANA ZEFIRINO - 980486439-87 -** 14405303-6 - IPVA - RENAVAM / EXERC 00920095321/2023 - 154,18 - **MARIA RAQUEL BRANCO - 034872599-07 -** 14405014-2 - IPVA - RENAVAM / EXERC 00224461990/2023 - 155,95 - **MARIA RAQUEL PINHEIRO BARZAM - 937303819-20 -** 14401990-3 - IPVA - RENAVAM / EXERC 00876877234/2023 - 172,12 - **MARIA RAQUEL SCAFF PEREIRA - 019732289-12 -** 14415380-4 - IPVA - RENAVAM / EXERC 01348417746/2024 - 3.467,02 - **MARIA RAQUEL STANISZEWSKI - 101494159-82 -** 14443284-3 - IPVA - RENAVAM / EXERC 01207319969/2024 - 1.934,56 - **MARIA REGINA AZEVEDO DE ASSIS - 773361279-91 -** 14434978-4 - IPVA - RENAVAM / EXERC 00423751050/2024 - 2.594,51 - **MARIA REGINA BATISTA - 056387169-55 -** 14415572-6 - IPVA - RENAVAM / EXERC 01224914241/2024 - 3.434,39 - **MARIA REGINA DA SILVA - 740294289-91 -** 14445071-0 - IPVA - RENAVAM / EXERC 00118463942/2024 - 1.598,37 - **MARIA REGINA DE PAULA - 701064289-34 -** 14443910-4 - IPVA - RENAVAM / EXERC 01113121618/2024 - 1.832,21 - **MARIA REGINA DOS SANTOS - 667959079-53 -** 14435370-6 - IPVA - RENAVAM / EXERC 00325995850/2024 - 2.570,89 - **MARIA REGINA GUILHARDI CAETANO - 124383849-30 -** 14413404-4 - IPVA - RENAVAM / EXERC 00990408485/2024 - 3.833,32 - **MARIA REGINA LEONEL DA SILVA - 038473869-99 -** 14432051-4 - IPVA - RENAVAM / EXERC 01150312081/2024 - 2.793,59 - **MARIA REGINA RODRIGUES - 687549069-20 -** 14437605-6 - IPVA - RENAVAM / EXERC 01275320144/2024 - 2.453,66 - **MARIA REJANI SCHEUER DE SOUZA - 309800200-00 -** 14407510-2 - IPVA - RENAVAM / EXERC 01125986104/2024 - 6.102,83 - **MARIA RENATA FURTADO DA SILVA - 008117479-99 -** 14406865-3 - IPVA - RENAVAM / EXERC 01381716218/2024 - 6.778,81 - **MARIA RIBEIRO DE LIMA - 222253319-87 -** 14442725-4 - IPVA - RENAVAM / EXERC 01105668328/2024 - 2.011,40 - **MARIA RITA CORDEIRO ESPINDOLA - 041752122-72 -** 14432628-8 - IPVA - RENAVAM / EXERC 01245572820/2024 - 2.745,79 - **MARIA RITA DOS SANTOS ALMEIDA - 021818329-19 -** 14426389-8 - IPVA - RENAVAM / EXERC 01296065135/2024 - 3.526,09 - **MARIA RITA LEAL BEBER - 871920989-49 -** 14404957-8 - IPVA - RENAVAM / EXERC 00209020440/2023 - 155,95 - **MARIA RITA LEITE DOS SANTOS - 945390149-00 -** 14442319-4 - IPVA - RENAVAM / EXERC 00197876676/2024 - 2.056,24 - **MARIA RODRIGUES - 020501509-38 -** 14420264-3 - IPVA - RENAVAM / EXERC 00331167204/2024 - 1.966,20 - **MARIA RODRIGUES ABELHA BOTARO - 705193909-20 -** 14443995-3 - IPVA - RENAVAM / EXERC 00995550530/2024 - 1.820,12 - **MARIA ROSA ALVES DOS SANTOS - 519954769-00 -** 14432703-9 - IPVA - RENAVAM / EXERC 01248436420/2024 - 2.740,44 - **MARIA ROSA CARVALHO - 023431629-21 -** 14427056-8 - IPVA - RENAVAM / EXERC 01237418744/2024 - 3.342,89 - **MARIA ROSA JORGE REIS - 042269629-31 -** 14419106-4 - IPVA - RENAVAM / EXERC 01106247253/2024 - 2.411,63 - **MARIA ROSA MOREIRA - 053849999-00 -** 14416952-2 - IPVA - RENAVAM / EXERC 00475383800/2024 - 3.053,22 - **MARIA ROSALINA CORDEIRO - 954645739-68 -** 14405613-2 - IPVA - RENAVAM / EXERC 00589450271/2023 - 147,61 - **MARIA ROSALINA RODRIGUES DE ABREU - 803034126-15 -** 14402889-9 - IPVA - RENAVAM / EXERC 00805708588/2023 - 170,95 - **MARIA ROSANA KREPEL ROCHA - 808797219-87 -** 14431625-8 - IPVA - RENAVAM / EXERC 00251414264/2024 - 2.825,71 - **MARIA ROSELI DA SILVA - 021169249-28 -** 14402070-7 - IPVA - RENAVAM / EXERC 00900600527/2023 - 172,12 - **MARIA ROSELI DE OLIVEIRA - 006852039-56 -** 14403734-0 - IPVA - RENAVAM / EXERC 00857852108/2023 - 162,27 - **MARIA ROSELI PERPETUO - 439550619-49 -** 14419329-6 - IPVA - RENAVAM / EXERC 00504395564/2024 - 2.337,89 - **MARIA ROSENEIA RODRIGUES DE OLIVEIRA - 654444939-34 -** 14409151-5 - IPVA - RENAVAM / EXERC 01295244893/2024 - 5.166,37 - **MARIA ROSENILDA DE OLIVEIRA - 047171389-96 -** 14402592-0 - IPVA - RENAVAM / EXERC 00823577929/2023 - 170,95 - **MARIA ROSINHA RIBEIRO DE LIMA - 100351879-64 -** 14434773-0 - IPVA - RENAVAM / EXERC 00413002462/2024 - 2.610,28 - **MARIA ROZALINA DE MOURA - 975385239-87 -** 14414767-7 - IPVA - RENAVAM / EXERC 01207202140/2024 - 3.569,65 - **MARIA ROZELI DE PONTE FRANCISCONI - 041005469-04 -** 14406361-9 - IPVA - RENAVAM / EXERC 01181238541/2024 - 7.916,64 - **MARIA ROZELIA BARBOSA DE OLIVEIRA - 027355959-19 -** 14406331-7 - IPVA - RENAVAM / EXERC 01174746308/2024 - 8.008,78 - **MARIA ROZIMAR PEDRO - 692200859-68 -** 14417459-3 - IPVA - RENAVAM / EXERC 01105233992/2024 - 2.951,92 - **MARIA SALETE CALOTA - 815756539-15 -** 14443776-4 - IPVA - RENAVAM / EXERC 00376952237/2024 - 1.858,45 - **MARIA SALETE CORDAZZO - 568087479-20 -** 14431587-1 - IPVA - RENAVAM / EXERC 00921117582/2024 - 2.830,11 - **MARIA SALETE DAS NEVES DE MATTOS - 066496439-71 -** 14401507-0 - IPVA - RENAVAM / EXERC 00828458316/2023 - 174,01 - **MARIA SALETE HEINZEN - 663520539-04 -** 14416396-6 - IPVA - RENAVAM / EXERC 01149141929/2024 - 3.219,36 - **MARIA SALETE MONTEIRO - 669153929-04 -** 14424465-6 - IPVA - RENAVAM / EXERC 01282309169/2024 - 4.738,82 - **MARIA SALETE MORESQUI - 854639309-53 -** 14420403-4 - IPVA - RENAVAM / EXERC 00994623852/2024 - 1.902,45 - **MARIA SALETE SANDRIN SAVANHAGO - 037619989-02 -** 14445237-2 - IPVA - RENAVAM / EXERC 00209189843/2024 - 1.551,87 - **MARIA SALOME DA SILVA OLIVEIRA - 982217369-53 -** 14439744-4 - IPVA - RENAVAM / EXERC 01284923506/2024 - 2.281,02 - **MARIA SANDRA DE OLIVEIRA SANTANA - 029083209-83 -** 14403724-3 - IPVA - RENAVAM / EXERC 00803014520/2023 - 162,27 - **MARIA SEBASTIANA DA COSTA DOS SANTOS - 024151109-73 -** 14404180-1 - IPVA - RENAVAM / EXERC 00803710526/2023 - 162,27 - **MARIA SEBASTIANA ROQUE DA SILVA - 876508519-15 -** 14404702-8 - IPVA - RENAVAM / EXERC 00874829267/2023 - 160,51 - **MARIA SELENE PEZINI - 787954199-34 -** 14412801-0 - IPVA - RENAVAM / EXERC 00498416208/2024 - 3.941,03 - **MARIA SELMA GOMES FERREIRA - 148456388-35 -** 14429916-7 - IPVA - RENAVAM / EXERC 00190654236/2024 - 2.974,48 - **MARIA SHIRLEY BRIS - 991362609-91 -** 14400542-2 - IPVA - RENAVAM / EXERC 00825338069/2023 - 178,50 - **MARIA SHMITT LUIZ - 035152829-63 -** 14399433-3 - IPVA - RENAVAM / EXERC 00845337963/2023 - 178,50 - **MARIA SILMARA MENDES DE LIMA - 785302459-20 -** 14441453-5 - IPVA - RENAVAM / EXERC 01119486324/2024 - 2.168,31 - **MARIA SILVERIO STEPANIACK - 031226309-07 -** 14420083-7 - IPVA - RENAVAM / EXERC 01110652191/2024 - 2.061,51 - **MARIA SIMONE EVANGELISTA - 045761579-65 -** 14401755-2 - IPVA - RENAVAM / EXERC 00827159340/2023 - 174,01 - **MARIA SIRLEI CARRE - 859686179-34 -** 14435299-8 - IPVA - RENAVAM / EXERC 00455576769/2024 - 2.575,19 - **MARIA SIRLEI DOS SANTOS - 050164939-52 -** 14398395-1 - IPVA - RENAVAM / EXERC 00856566993/2023 - 189,26 - **MARIA SIRLENE SNAK STOSKI - 518733549-91 -** 14411556-2 - IPVA - RENAVAM / EXERC 01260921058/2024 - 4.240,43 - **MARIA SOARES FURTADO BRITO - 006269819-21 -** 14403313-2 - IPVA - RENAVAM / EXERC 00892636629/2023 - 167,32 - **MARIA SOCORRO DA SILVA - 032990269-50 -** 14426850-4 - IPVA - RENAVAM / EXERC 01327041968/2024 - 3.373,27 - **MARIA SOELI LOSS - 650045239-91 -** 14439380-5 - IPVA - RENAVAM / EXERC 00531923010/2024 - 2.302,06 - **MARIA SONIA FRANCA - 795548659-53 -** 14423150-3 - IPVA - RENAVAM / EXERC 00815234112/2023 - 162,27 - **MARIA STRUWKA - 964806029-00 -** 14423956-3 - IPVA - RENAVAM / EXERC 00994552017/2024 - 5.987,12 - **MARIA SUELI SZYCHOVSKI GOMES - 565840329-49 -** 14420044-6 - IPVA - RENAVAM / EXERC 01403440155/2024 - 2.076,73 - **MARIA SUELY DE AQUINO CRUZ - 023520349-14 -** 14430422-5 - IPVA - RENAVAM / EXERC 00280601360/2024 - 2.927,42 - **MARIA SUELY DE OLIVEIRA FEIJO - 948860918-49 -** 14441436-5 - IPVA - RENAVAM / EXERC 01127362051/2024 - 2.169,98 - **MARIA SUELY DOS SANTOS SILVA - 864789401-44 -** 14402899-6 - IPVA - RENAVAM / EXERC 00801625475/2023 - 170,95 - **MARIA SUZANA CLEMENTINO BALOTIN - 913177899-20 -** 14410264-9 - IPVA - RENAVAM / EXERC 01063861940/2024 - 4.673,28 - **MARIA TANIA LEAL - CORNELIO PROCOPIO - 42810503/0001-72 -** 14420447-6 - IPVA - RENAVAM / EXERC 00204747228/2024 - 1.867,05 - **MARIA TANIA MICHELETTI - 908730689-04 -** 14418068-2 - IPVA - RENAVAM / EXERC 01117309859/2024 - 2.744,25 - **MARIA TAVARES DE OLIVEIRA - 031489019-08 -** 14441525-6 - IPVA - RENAVAM / EXERC 01065943900/2024 - 2.157,91 - **MARIA TEMOTEO SALLES - 514941089-68 -** 14399259-4 - IPVA - RENAVAM / EXERC 00492115818/2023 - 180,12 - **MARIA TERESA D OLIVEIRA DA CONCEICAO COSTA - 836285179-15 -** 14434136-8 - IPVA - RENAVAM / EXERC 01167973175/2024 - 2.641,01 - **MARIA TERESINHA DE LIMA GONCALVES - 074415429-44 -** 14396741-7 - IPVA - RENAVAM / EXERC 00867239310/2023 - 220,90 - **MARIA TERESINHA PEREIRA - 926594469-20 -** 14440823-3 - IPVA - RENAVAM / EXERC 00407070230/2024 - 2.205,25 - **MARIA TEREZA CHAMBERLAIN - 039283059-05 -** 14401307-7 - IPVA - RENAVAM / EXERC 00838723896/2023 - 174,01 - **MARIA TEREZA DE OLIVEIRA DOS SANTOS - 519212609-63 -** 14405060-6 - IPVA - RENAVAM / EXERC 00192164554/2023 - 155,95 - **MARIA TEREZA FABRIS RENSI - 239736929-04 -** 14444720-4 - IPVA - RENAVAM / EXERC 00127886001/2024 - 1.705,40 - **MARIA TEREZA**

Diário Oficial Certificado Digitalmente
O Departamento de Imprensa Oficial do Estado do Paraná, de garantia de autenticidade deste documento, desde que visualizado através do site http://www.imprensaoficial.pr.gov.br

GROLLMANN MONTEMOR - 038362649-86 - 14439458-5 - IPVA - RENAVAM / EXERC 01174197657/2024 - 2.298,73 - **MARIA TEREZA MACHADO - 016241449-85 -** 14440432-7 - IPVA - RENAVAM / EXERC 00177496100/2024 - 2.235,85 - **MARIA TEREZA MENDES ALVES PEREIRA - 528595339-15 -** 14411032-3 - IPVA - RENAVAM / EXERC 01160822368/2024 - 4.397,83 - **MARIA TEREZINHA DE FREITAS MALUF - 441388819-72 -** 14437617-0 - IPVA - RENAVAM / EXERC 01139930912/2024 - 2.453,18 - **MARIA TEREZINHA DOS SANTOS - 426443729-68 -** 14400593-7 - IPVA - RENAVAM / EXERC 00831778393/2023 - 178,50 - **MARIA TEREZINHA FERREIRA SANCHES AGUERA - 014558719-31 -** 14413949-6 - IPVA - RENAVAM / EXERC 01094236540/2024 - 3.719,59 - **MARIA TEREZINHA GOMES - 483380529-49 -** 14410034-4 - IPVA - RENAVAM / EXERC 01199275813/2024 - 4.758,11 - **MARIA TEREZINHA KLOCK PERCICOTI - 023056699-50 -** 14432900-7 - IPVA - RENAVAM / EXERC 01129140617/2024 - 2.732,84 - **MARIA TEREZINHA POGIOLI - 413480879-00 -** 14426251-4 - IPVA - RENAVAM / EXERC 01192710352/2024 - 3.589,73 - **MARIA THEREZA MENICUCCI BARBOSA PINTO - 028020636-42 -** 14424996-8 - IPVA - RENAVAM / EXERC 01300338102/2024 - 4.261,78 - **MARIA TOME RAEL - 041888239-84 -** 14432620-2 - IPVA - RENAVAM / EXERC 01238170347/2024 - 2.745,79 - **MARIA VALDIR DA SILVA DE SANTANA - 783970739-49 -** 14397861-3 - IPVA - RENAVAM / EXERC 00821254006/2023 - 198,37 - **MARIA VANDILMA SANTOS - 299709119-53 -** 14407910-8 - IPVA - RENAVAM / EXERC 01332211558/2024 - 5.799,46 - **MARIA VANIRE BUENO DA SILVA - 022928329-25 -** 14443003-4 - IPVA - RENAVAM / EXERC 01036020280/2024 - 1.971,60 - **MARIA VANUSA DE SOUZA LIMA - 749687182-68 -** 14404207-7 - IPVA - RENAVAM / EXERC 00804725446/2023 - 162,27 - **MARIA VIANA REBOUCAS - 349219232-72 -** 14407255-3 - IPVA - RENAVAM / EXERC 01013699111/2024 - 6.354,87 - **MARIA VICENTE DA SILVA DOS SANTOS - 857776769-87 -** 14422585-6 - IPVA - RENAVAM / EXERC 00825139171/2023 - 174,01 - **MARIA VICENTE LUCAS - 158809678-59 -** 14408237-0 - IPVA - RENAVAM / EXERC 01156138873/2024 - 5.587,82 - **MARIA VICTORIA FERREIRA DE SOUZA FUMAGALLI - 075532039-55 -** 14428118-7 - IPVA - RENAVAM / EXERC 01135648910/2024 - 3.172,22 - **MARIA VILMA FERNANDES DAS NEVES - 602479759-15 -** 14402944-5 - IPVA - RENAVAM / EXERC 00821147129/2023 - 170,95 - **MARIA VITORIA CAPELETTE DE LARA - 131280669-90 -** 14424503-2 - IPVA - RENAVAM / EXERC 00203726782/2024 - 4.700,09 - **MARIA VITORIA PINHEIRO DE OLIVEIRA IZZO - 106458489-64 -** 14431792-0 - IPVA - RENAVAM / EXERC 00376478616/2024 - 2.816,28 - **MARIA ZENILDA DE MORAES BATISTA - 011663999-74 -** 14402234-3 - IPVA - RENAVAM / EXERC 00817526641/2023 - 170,95 - **MARIA ZENILDE FERREIRA - 508367309-68 -** 14444430-2 - IPVA - RENAVAM / EXERC 00127299793/2024 - 1.743,63 - **MARIAH AURELIANO DE FARIA - 114564319-19 -** 14414239-0 - IPVA - RENAVAM / EXERC 01169459835/2024 - 3.665,72 - **MARIALDA DO ROCIO CHAVES IGLESIAS - 772644109-78 -** 14433303-9 - IPVA - RENAVAM / EXERC 01261661025/2024 - 2.700,66 - **MARIALVA PORTES - 433440709-91 -** 14406060-1 - IPVA - RENAVAM / EXERC 01372578134/2024 - 9.229,79 - **MARIAM ALI JEZZINI - 877236899-34 -** 14430144-7 - IPVA - RENAVAM / EXERC 01138598795/2024 - 2.953,64 - **MARIAM HASSAN BARAKAT - 011586339-71 -** 14436942-4 - IPVA - RENAVAM / EXERC 00473654555/2024 - 2.484,71 - **MARIAN JUSTINE BALAROTTI - 028907929-27 -** 14401324-7 - IPVA - RENAVAM / EXERC 00832751006/2023 - 174,01 - **MARIANA LAIS DE JAGER - 081775279-08 -** 14429694-0 - IPVA - RENAVAM / EXERC 01398756730/2024 - 2.995,14 - **MARIANA MACEDO GALVAO BATISTA - 010480039-90 -** 14408230-3 - IPVA - RENAVAM / EXERC 01113688871/2024 - 5.587,96 - **MARIANA SUEMY UEDA - 087924289-24 -** 14427423-7 - IPVA - RENAVAM / EXERC 01392759789/2024 - 3.292,04 - **MARIANA TOZO WICHINEVSKY - 087666539-32 -** 14425791-0 - IPVA - RENAVAM / EXERC 01389887593/2024 - 3.804,17 - **MARIANA ALVES DE ALMEIDA ITO - 005007379-67 -** 14425685-9 - IPVA - RENAVAM / EXERC 01288785086/2024 - 3.852,27 - **MARIANA ALVES FERREIRA DE PAULA - 082887969-90 -** 14398319-6 - IPVA - RENAVAM / EXERC 00856804088/2023 - 189,26 - **MARIANA ANGELITA MOISES - 078324819-94 -** 14428911-0 - IPVA - RENAVAM / EXERC 01261474276/2024 - 3.069,86 - **MARIANA BADELUK MINERVI - 006384009-02 -** 14434054-0 - IPVA - RENAVAM / EXERC 01161256994/2024 - 2.644,16 - **MARIANA BRITO COTAIT - 120503889-26 -** 14409592-8 - IPVA - RENAVAM / EXERC 01331615256/2024 - 4.943,26 - **MARIANA CARLOS - 081787156-00 -** 14425994-7 - IPVA - RENAVAM / EXERC 01222170121/2024 - 3.700,35 - **MARIANA COURY GARLA - 093637379-26 -** 14434583-5 - IPVA - RENAVAM / EXERC 01197807737/2024 - 2.619,33 - **MARIANA CRISTINA DUBOC TERRA - 899121019-87 -** 14439513-1 - IPVA - RENAVAM / EXERC 01273624472/2024 - 2.296,16 - **MARIANA DA SILVA GOULARTE - 080892509-12 -** 14433253-9 - IPVA - RENAVAM / EXERC 00487974808/2024 - 2.706,71 - **MARIANA DANIELI KAMPA BALBINOTTI - 080018059-30 -** 14416606-0 - IPVA - RENAVAM / EXERC 01305159753/2024 - 3.145,81 - **MARIANA DARIENCO VALENCA - 055383769-90 -** 14435073-1 - IPVA - RENAVAM / EXERC 01150789163/2024 - 2.591,79 - **MARIANA DE ARAUJO - 064638489-99 -** 14402777-9 - IPVA - RENAVAM / EXERC 00813175380/2023 - 170,95 - **MARIANA DE OLIVEIRA MAURO - 041737149-71 -** 14440530-7 - IPVA - RENAVAM / EXERC 01207822083/2024 - 2.229,58 - **MARIANA DE PAULA SIQUEIRA - 041123909-04 -** 14401602-5 - IPVA - RENAVAM / EXERC 00846315041/2023 - 174,01 - **MARIANA DE SARGES MACHADO SILVEIRA - 065161209-86 -** 14429468-8 - IPVA - RENAVAM / EXERC 01201497407/2024 - 3.016,92 - **MARIANA DO NASCIMENTO STROPARO - 066667849-95 -** 14414336-1 - IPVA - RENAVAM / EXERC 01399132480/2024 - 3.644,79 - **MARIANA DOS SANTOS DIAS - 128978019-64 -** 14430823-9 - IPVA - RENAVAM / EXERC 00317333038/2024 - 2.892,93 - **MARIANA DOS SANTOS FIDELIS - 101064439-41 -** 14432548-6 - IPVA - RENAVAM / EXERC 01180186912/2024 - 2.752,71 - **MARIANA FARIAS - 088300039-30 -** 14418373-8 - IPVA - RENAVAM / EXERC 01143809049/2024 - 2.644,16 - **MARIANA FRANCO DE SALES - 052331749-28 -** 14442139-6 - IPVA - RENAVAM / EXERC 01152551997/2024 - 2.071,87 - **MARIANA GARALUZ DA SILVA - 083474729-47 -** 14411353-5 - IPVA - RENAVAM / EXERC 01090216235/2024 - 4.304,18 - **MARIANA GARTNER - 054435549-05 -** 14417850-5 - IPVA - RENAVAM / EXERC 01235508304/2024 - 2.824,59 - **MARIANA GERAIS GRECA BARBOSA - 057740179-31 -** 14409939-7 - IPVA - RENAVAM / EXERC 01093890050/2024 - 4.797,04 - **MARIANA GERVASI HEIDGGER FERREIRA - 070700179-01 -** 14427721-0 - IPVA - RENAVAM / EXERC 01300568620/2024 - 3.243,39 - **MARIANA GUISS - 039575839-42 -** 14426874-1 - IPVA - RENAVAM / EXERC 01204146214/2024 - 3.370,12 - **MARIANA ISABEL SCHNEIDER - 072245899-18 -** 14436495-3 - IPVA - RENAVAM / EXERC 01244441870/2024 - 2.509,77 - **MARIANA KALIL FADEL FANTE - 058641909-85 -** 14433898-7 - IPVA - RENAVAM / EXERC 01237287127/2024 - 2.661,45 - **MARIANA KRONIKOSKI RAYZEL - 050657929-84 -** 14431852-8 - IPVA - RENAVAM / EXERC 00559840799/2024 - 2.815,78 - **MARIANA LANGHAMMER - 120567769-01 -** 14432129-4 - IPVA - RENAVAM / EXERC 00388179031/2024 - 2.788,26 - **MARIANA MARCELA DE JESUS - 078924419-56 -** 14410958-9 - IPVA - RENAVAM / EXERC 01373379968/2024 - 4.426,47 - **MARIANA MARQUETTI HEMERICH - 044656719-11 -** 14405790-2 - IPVA - RENAVAM / EXERC 01366456910/2024 - 11.478,45 - **MARIANA MUNDIM PAGANO - 061513639-73 -** 14440940-0 - IPVA - RENAVAM / EXERC 01095424600/2024 - 2.197,25 - **MARIANA NAVARRO MARIN DELOU - 048133879-93 -** 14427630-2 - IPVA - RENAVAM / EXERC 01005988592/2024 - 3.258,06 - **MARIANA NOGUEIRA DE LIMA MURARA - 057931409-05 -** 14405822-4 - IPVA - RENAVAM / EXERC 01164845346/2024 - 10.911,25 - **MARIANA OYAKAWA - 306310758-10 -** 14412790-0 - IPVA - RENAVAM / EXERC 01353110262/2024 - 3.947,14 - **MARIANA REGINA BRODOLONI - 065046649-78 -** 14436710-3 - IPVA - RENAVAM / EXERC 01052997497/2024 - 2.493,18 - **MARIANA RODRIGUES - 052574559-94 -** 14397328-0 - IPVA - RENAVAM / EXERC 01054876735/2023 - 209,99 - **MARIANA ROSA RICARTE - 096205749-58 -** 14398809-0 - IPVA - RENAVAM / EXERC 00854891897/2023 - 183,45 - **MARIANA SANTOS BRANDOLIN - 125179149-23 -** 14436102-4 - IPVA - RENAVAM / EXERC 01150979957/2024 - 2.529,05 - **MARIANA SILVA RONCADA - 088154629-10 -** 14424706-0 - IPVA - RENAVAM / EXERC 01334833831/2024 - 4.486,37 - **MARIANA SOARES MARCONDES DE ANDRADE - 083445429-79 -** 14424435-4 - IPVA - RENAVAM / EXERC 01276733183/2024 - 4.763,42 - **MARIANA SOSSELLA GUANAIS - 069424399-08 -** 14439644-8 - IPVA - RENAVAM / EXERC 01055061158/2024 - 2.286,79 - **MARIANA TAVARES LOPES - 606691033-73 -** 14431758-0 - IPVA - RENAVAM / EXERC 01170703221/2024 - 2.818,32 - **MARIANA TONIN FAVERO - 005193920-78 -** 14436660-3 - IPVA - RENAVAM / EXERC 01189574796/2024 - 2.499,28 - **MARIANA TUMELERO CHAVES - 050338439-90 -** 14432273-8 - IPVA - RENAVAM / EXERC 01210225600/2024 - 2.770,53 - **MARIANA VATAVUK PEREIRA - 324319908-50 -** 14409958-3 - IPVA - RENAVAM / EXERC 01254493171/2024 - 4.790,80 - **MARIANA VERISSIMA VIEIRA - 081295249-96 -** 14411944-4 - IPVA - RENAVAM / EXERC 01391720749/2024 - 4.150,63 - **MARIANA VICTORIA GUENO - 063205599-50 -** 14430516-7 - IPVA - RENAVAM / EXERC 00875811760/2024 - 2.921,68 - **MARIANA WEKERLIN MOROZOWSKI - 032460229-41 -** 14413197-5 - IPVA - RENAVAM / EXERC 01249702868/2024 - 3.874,83 - 14437482-7 - IPVA - RENAVAM / EXERC 00472593455/2024 - 2.465,20 - **MARIANE ACUJA - 109586159-00 -** 14426464-9 - IPVA - RENAVAM / EXERC 01396165115/2024 - 3.493,48 - **MARIANE ALVES DE SOUZA - 086931209-05 -** 14441002-5 - IPVA - RENAVAM / EXERC 00253617880/2024 - 2.190,87 - **MARIANE BAZANELLA - 072074369-98 -** 14401966-0 - IPVA - RENAVAM / EXERC 00850540453/2023 - 172,12 - **MARIANE CAVALHEIRO VARGAS - 071481169-61 -** 14417526-3 - IPVA - RENAVAM / EXERC 01123604328/2024 - 2.935,61 - **MARIANE DA SILVA - 068810019-83 -** 14396523-6 - IPVA - RENAVAM / EXERC 00901341134/2023 - 231,39 - **MARIANE DA SILVA LESSA - 084059799-13 -** 14407200-6 - IPVA - RENAVAM / EXERC 00327013249/2024 - 6.403,74 - **MARIANE DA SILVA VAZ - 050769229-22 -** 14435502-4 - IPVA - RENAVAM / EXERC 01277038608/2024 - 2.563,26 - **MARIANE LEMES DOS SANTOS - 098405039-60 -** 14437483-5 - IPVA - RENAVAM / EXERC 00484085557/2024 - 2.465,20 - **MARIANE MIRANDA GONCALVES - 047439739-45 -** 14431443-3 - IPVA - RENAVAM / EXERC 01077012060/2024 - 2.838,84 - **MARIANE NERIS DA SILVEIRA - 012084639-00 -** 14419125-0 - IPVA - RENAVAM / EXERC 00474951804/2024 - 2.407,04 - **MARIANE RIBEIRO ANASTACIO - 088467879-27 -** 14403947-5 - IPVA - RENAVAM / EXERC 00826990134/2023 - 162,27 - **MARIANE SILVA DE FRANCESCHI - 802664870-68 -** 14406797-5 - IPVA - RENAVAM / EXERC 01379565178/2024 - 6.878,59 - **MARIANE WIEDERKEHR GRECHINSKI - 007643909-70 -** 14413008-1 - IPVA - RENAVAM / EXERC 01082572761/2024 - 3.914,78 - **MARIANGELA DA SILVA LERMEN - 804451600-04 -** 14417798-3 - IPVA - RENAVAM / EXERC 01017511729/2024 - 2.837,50 - **MARIANGELA RIBEIRO DE SOUZA - 062479168-84 -** 14416490-3 - IPVA - RENAVAM / EXERC 01060544820/2024 - 3.185,94 - **MARIANICE CARDOSO DE LIMA - 038149879-42 -** 14440978-7 - IPVA - RENAVAM / EXERC 00688867022/2024 - 2.192,03 - **MARIANNE SARAIVA LIMA - 811732370-20 -** 14406508-5 - IPVA - RENAVAM / EXERC 01197114901/2024 - 7.539,68 - **MARIANO KAWALEK - 759942249-87 -** 14445496-0 - IPVA - RENAVAM / EXERC 01026551568/2024 - 1.429,82 - **MARIANY NORBACH - 077148659-62 -** 14414316-7 - IPVA - RENAVAM / EXERC 01285427987/2024 - 3.649,35 - **MARICELSO LUCIANO DA SILVA - 663367169-53 -** 14395822-1 - IPVA - RENAVAM / EXERC 00937489018/2023 - 313,52 - **MARICI FRANZ - 763460729-00 -** 14413800-7 - IPVA - RENAVAM / EXERC 01285585892/2024 - 3.748,21 - **MARICI TERESINHA DE BRITO - 028333889-00 -** 14404397-9 - IPVA - RENAVAM / EXERC 00815914270/2023 - 162,27 - **MARICLER VANES CAMPOS - 567299369-91 -** 14440688-5 - IPVA - RENAVAM / EXERC 01170168415/2024 - 2.216,99 - **MARIELE DOLORES TARACHUK - 069371409-32 -** 14441192-7 - IPVA - RENAVAM / EXERC 01289568704/2024 - 2.180,24 - **MARIELE FERREIRA - 073371129-47 -** 14436263-2 - IPVA - RENAVAM / EXERC 01002329253/2024 - 2.522,34 - **MARIELE KRASSOTA - 22513516/0001-72 -** 14440944-2 - IPVA - RENAVAM / EXERC 01074051596/2024 - 2.196,92 - **MARIELEN RODRIGUES AGRA - 024070999-31 -** 14410155-3 - IPVA - RENAVAM / EXERC 01182493120/2024 - 4.713,82 - **MARIELI DETTOMIN DOS SANTOS - 010357219-88 -** 14397375-1 - IPVA - RENAVAM / EXERC 00368958345/2023 - 207,13 - **MARIELLE REGINA VATRAZ - 047800019-78 -** 14441169-2 - IPVA - RENAVAM / EXERC 00486155030/2024 - 2.180,93 - **MARIELLE ROVEDA - 007671599-00 -** 14405845-3 - IPVA - RENAVAM / EXERC 01176584747/2024 - 10.709,03 - **MARIELLI RODRIGUES FAVATO - 060950749-40 -** 14443054-9 - IPVA - RENAVAM / EXERC

00490966268/2024 - 1.966,20 - **MARIELVA ANDRADE SILVA DIAS - 450779329-72 -** 14408577-9 - IPVA - RENAVAM / EXERC 01135353961/2024 - 5.452,79 - 14411857-0 - IPVA - RENAVAM / EXERC 01172673583/2024 - 4.166,64 - **MARIELZA DIANE TONDELLI - 698858779-91 -** 14427118-1 - IPVA - RENAVAM / EXERC 01254602779/2024 - 3.331,80 - **MARIENICE BITENCOURT GUANABARA - 014743217-04 -** 14415458-4 - IPVA - RENAVAM / EXERC 01267478303/2024 - 3.457,74 - **MARIFORT SAUDE ANIMAL INDUSTRIA E COMERCIO LTDA - 28471876/0001-35 -** 14427710-4 - IPVA - RENAVAM / EXERC 01094028883/2024 - 3.245,77 - **MARIGADO - INDUSTRIA PECUARIA LTDA - 00434727/0001-87 -** 14431085-3 - IPVA - RENAVAM / EXERC 00337531293/2024 - 2.864,77 - **MARILAINE RIBEIRO DE SOUZA PEDRETTI - 003550059-05 -** 14440439-4 - IPVA - RENAVAM / EXERC 00353343293/2024 - 2.234,81 - **MARILAN APARECIDA SUBTIL DE OLIVEIRA - 553085709-49 -** 14427323-0 - IPVA - RENAVAM / EXERC 01290934310/2024 - 3.308,51 - **MARILDA ABREU DE ARAUJO - 587041919-00 -** 14417450-0 - IPVA - RENAVAM / EXERC 01140854337/2024 - 2.953,31 - **MARILDA ANTONIA FERREIRA SILVESTER VIEIRA - 476855909-30 -** 14440941-8 - IPVA - RENAVAM / EXERC 01143156584/2024 - 2.197,23 - **MARILDA APARECIDA CRISPIN SILVA - 039276309-50 -** 14402362-5 - IPVA - RENAVAM / EXERC 00797601295/2023 - 170,95 - **MARILDA APARECIDA FERREIRA - 358813139-68 -** 14438307-9 - IPVA - RENAVAM / EXERC 01122736670/2024 - 2.392,62 - **MARILDA APARECIDA SILVEIRA - 972284009-68 -** 14399229-2 - IPVA - RENAVAM / EXERC 00270153799/2023 - 180,44 - **MARILDA BARROS DE LIMA SCHWARTZ - 023734159-09 -** 14425785-5 - IPVA - RENAVAM / EXERC 01129921473/2024 - 3.806,09 - **MARILDA BATISTA DE OLIVEIRA PEREIRA - 015671198-24 -** 14430386-5 - IPVA - RENAVAM / EXERC 01262484674/2024 - 2.928,62 - **MARILDA BELIATO - 765379279-00 -** 14408571-0 - IPVA - RENAVAM / EXERC 00569748160/2024 - 5.456,42 - **MARILDA DA SILVA - 040983659-10 -** 14399124-5 - IPVA - RENAVAM / EXERC 00878886397/2023 - 183,45 - **MARILDA DALAVECHIA - 017218769-95 -** 14434585-1 - IPVA - RENAVAM / EXERC 01196721987/2024 - 2.619,33 - **MARILDA DE APARECIDA ALMEIDA - 993962389-53 -** 14404726-5 - IPVA - RENAVAM / EXERC 01352067452/2023 - 159,73 - **MARILDA DO ROCIO RANCIARO - 232839809-00 -** 14398528-8 - IPVA - RENAVAM / EXERC 00964059436/2023 - 187,26 - **MARILDA FERREIRA DE CASTRO OLIVEIRA - 766788659-87 -** 14436411-2 - IPVA - RENAVAM / EXERC 01080078751/2024 - 2.513,57 - **MARILDA LINS PONTES - 043512109-07 -** 14401825-7 - IPVA - RENAVAM / EXERC 00848889592/2023 - 174,01 - **MARILDA MERTENS - 392628129-49 -** 14415788-5 - IPVA - RENAVAM / EXERC 01352035119/2024 - 3.401,75 - **MARILDA MORAIS PONTES - 078977849-16 -** 14434734-0 - IPVA - RENAVAM / EXERC 01243152211/2024 - 2.610,69 - **MARILDA PAZINI AUGUSTI - 022963569-58 -** 14419384-9 - IPVA - RENAVAM / EXERC 01018633259/2024 - 2.309,37 - **MARILDA PEREIRA - 811295809-20 -** 14432541-9 - IPVA - RENAVAM / EXERC 01062450504/2024 - 2.753,00 - **MARILDA RODRIGUES DO PRADO - 063103249-50 -** 14431643-6 - IPVA - RENAVAM / EXERC 01264535535/2024 - 2.824,93 - **MARILDA SANTOS LIMA - 041866179-02 -** 14423575-4 - IPVA - RENAVAM / EXERC 00208667580/2023 - 154,19 - **MARILDE CANEPPELE LUCATEL - 662544009-44 -** 14439836-0 - IPVA - RENAVAM / EXERC 00156427745/2024 - 2.274,14 - **MARILDO FANELLI - 365345289-91 -** 14414860-6 - IPVA - RENAVAM / EXERC 00571272630/2024 - 3.558,24 - **MARILDO TURELA BORGES - 041547959-29 -** 14441102-1 - IPVA - RENAVAM / EXERC 00973944730/2024 - 2.181,80 - **MARILEA ROMAGNA FERREIRA - 017926489-36 -** 14422947-9 - IPVA - RENAVAM / EXERC 00817124012/2023 - 170,95 - **MARILEI DA SILVA - 079975339-40 -** 14399471-6 - IPVA - RENAVAM / EXERC 00834255200/2023 - 178,50 - **MARILEI DE CASTRO - 662231309-10 -** 14432914-7 - IPVA - RENAVAM / EXERC 00575949791/2024 - 2.732,37 - **MARILEI DE FATIMA IANCHUKY MOURA - 541931509-25 -** 14430842-5 - IPVA - RENAVAM / EXERC 00856033545/2024 - 2.888,54 - **MARILEI DE SOUZA DA ROSA - 063819939-52 -** 14424405-2 - IPVA - RENAVAM / EXERC 00280275749/2024 - 4.804,72 - **MARILEI DORO NEGOZZEKI - 338375119-87 -** 14435961-5 - IPVA - RENAVAM / EXERC 01122612483/2024 - 2.536,86 - **MARILEI LAURENTINO - 042041269-79 -** 14418545-5 - IPVA - RENAVAM / EXERC 01044051008/2024 - 2.593,09 - **MARILEI RODRIGUES - 012899721-41 -** 14418661-3 - IPVA - RENAVAM / EXERC 01196836539/2024 - 2.565,10 - **MARILEI TARCIANE DA ROSA - 063491279-86 -** 14419044-0 - IPVA - RENAVAM / EXERC 01266095192/2024 - 2.436,08 - **MARILEIA TEIXEIRA DE TOLEDO - 014477736-32 -** 14421034-4 - IPVA - RENAVAM / EXERC 00937620785/2023 - 211,08 - **MARILEIA EUGENIA TEREZIO - 061903469-60 -** 14437436-3 - IPVA - RENAVAM / EXERC 01076481393/2024 - 2.467,52 - **MARILEIA IVATIUK - 017037709-19 -** 14437553-0 - IPVA - RENAVAM / EXERC 01239979255/2024 - 2.461,74 - **MARILEIA TAILA KICH - 107212489-00 -** 14398892-9 - IPVA - RENAVAM / EXERC 00857085964/2023 - 183,45 - **MARILEIDA BERNARDES ALVES - 029691189-55 -** 14442462-0 - IPVA - RENAVAM / EXERC 01022179435/2024 - 2.037,89 - **MARILEIDE LEAL - 003657019-20 -** 14414616-6 - IPVA - RENAVAM / EXERC 01125483960/2024 - 3.597,21 - **MARILENA CASTILHO BUENO - 996331759-68 -** 14401415-4 - IPVA - RENAVAM / EXERC 00836930363/2023 - 174,01 - **MARILENA DE FREITAS - 387580679-49 -** 14410567-2 - IPVA - RENAVAM / EXERC 01117924154/2024 - 4.558,52 - **MARILENA FRANCISCO SILVA - 038421069-47 -** 14404188-7 - IPVA - RENAVAM / EXERC 00803289081/2023 - 162,27 - **MARILENE ALVES DE ABREU - 761788389-72 -** 14444226-1 - IPVA - RENAVAM / EXERC 01074008593/2024 - 1.777,57 - **MARILENE ALVES DE BASTOS DOS SANTOS - 063250379-36 -** 14397307-7 - IPVA - RENAVAM / EXERC 01086332226/2023 - 210,46 - **MARILENE ALVES FERREIRA - 847658529-20 -** 14404083-0 - IPVA - RENAVAM / EXERC 00809554160/2023 - 162,27 - **MARILENE AMARAL - 008966819-71 -** 14426153-4 - IPVA - RENAVAM / EXERC 01044264753/2024 - 3.629,01 - **MARILENE APARECIDA DE PAULA TRINDADE - 499976539-04 -** 14434239-9 - IPVA - RENAVAM / EXERC 00255893221/2024 - 2.636,72 - **MARILENE DE FATIMA TOME - 754316299-72 -** 14413452-4 - IPVA - RENAVAM / EXERC 01277612762/2024 - 3.818,93 - **MARILENE DE FREITAS GRASSELLI - 057039329-98 -** 14416449-0 - IPVA - RENAVAM / EXERC 00598693149/2024 - 3.199,65 - **MARILENE DE OLIVEIRA - 533015289-53 -** 14415635-8 - IPVA - RENAVAM / EXERC 01162245082/2024 - 3.424,08 - **MARILENE DO CARMO SANTOS - 020618839-07 -** 14437574-2 - IPVA - RENAVAM / EXERC 01045941562/2024 - 2.458,92 - **MARILENE FERREIRA DE SOUZA RICHTER - 040969729-08 -** 14422556-2 - IPVA - RENAVAM / EXERC 00829358994/2023 - 174,01 - **MARILENE GOMES ROCHA - 038814689-35 -** 14403736-7 - IPVA - RENAVAM / EXERC 00809738457/2023 - 162,27 - **MARILENE GONCALVES - 423713332-04 -** 14417323-6 - IPVA - RENAVAM / EXERC 01001236065/2024 - 2.975,28 - **MARILENE MORAES DA SILVA - 762535979-49 -** 14415232-8 - IPVA - RENAVAM / EXERC 01109622527/2024 - 3.493,56 - **MARILENE NEGREIROS DE OLIVEIRA - 004672049-93 -** 14445389-1 - IPVA - RENAVAM / EXERC 00326229078/2024 - 1.500,04 - **MARILENE PEREZ GARBELIN - 668753079-87 -** 14424517-2 - IPVA - RENAVAM / EXERC 01195843434/2024 - 4.687,62 - **MARILENE PINHEIRO PAULIN - 034348549-40 -** 14440961-2 - IPVA - RENAVAM / EXERC 00212206907/2024 - 2.193,73 - **MARILENE SZEPANHUK - 034872879-43 -** 14443747-0 - IPVA - RENAVAM / EXERC 01036091977/2024 - 1.864,34 - **MARILENE TEDESCHI - 429130989-91 -** 14408174-9 - IPVA - RENAVAM / EXERC 01279689479/2024 - 5.616,35 - **MARILENE TEREZINHA JAEGER - 852557509-72 -** 14427235-8 - IPVA - RENAVAM / EXERC 01123192836/2024 - 3.321,36 - **MARILENI CUNHA DE SOUZA - 437691019-87 -** 14432179-0 - IPVA - RENAVAM / EXERC 00856895660/2024 - 2.781,98 - **MARILEY MARIA ROMACHELLA - 587580209-00 -** 14424396-0 - IPVA - RENAVAM / EXERC 01362924978/2024 - 4.806,89 - **MARILI ANGELA DA CUNHA - 357402778-84 -** 14417660-0 - IPVA - RENAVAM / EXERC 01198315633/2024 - 2.890,34 - **MARILI APARECIDA MACHADO - 081456129-26 -** 14400964-9 - IPVA - RENAVAM / EXERC 00480640700/2023 - 176,24 - **MARILI APARECIDA TENORIO DE ARAUJO PEREIRA - 969303499-68 -** 14407359-2 - IPVA - RENAVAM / EXERC 01257950018/2024 - 6.227,79 - **MARILI DO CARMO PIRES - 805946899-53 -** 14399080-0 - IPVA - RENAVAM / EXERC 00855355107/2023 - 183,45 - **MARILI DOS SANTOS CIDRAL - 069713339-77 -** 14424266-1 - IPVA - RENAVAM / EXERC 01083273776/2024 - 4.999,12 - **MARILI LOURENCO - 053057119-67 -** 14434137-6 - IPVA - RENAVAM / EXERC 01301162504/2024 - 2.640,99 - **MARILI TSCHOEKE BUBA - 764758249-68 -** 14422650-0 - IPVA - RENAVAM / EXERC 00821575406/2023 - 174,01 - **MARILIA VASCONCELLOS MONTEIRO - 127486247-77 -** 14410103-0 - IPVA - RENAVAM / EXERC 01316659760/2024 - 4.731,84 - **MARILIA DE CASSIA KUSS - 052711169-48 -** 14421537-0 - IPVA - RENAVAM / EXERC 00870370162/2023 - 189,26 - **MARILIA DE KEPE - 040942909-07 -** 14406546-8 - IPVA - RENAVAM / EXERC 01189064569/2024 - 7.471,81 - 14429313-4 - IPVA - RENAVAM / EXERC 00367521938/2024 - 3.035,24 - **MARILIA ELOISA KONZEN - 050837139-26 -** 14444619-4 - IPVA - RENAVAM / EXERC 00352789808/2024 - 1.711,27 - **MARILIA FERREIRA GANDA MENSOR - 055037899-54 -** 14423227-5 - IPVA - RENAVAM / EXERC 00799893528/2023 - 162,27 - **MARILIA KREFETA - 093035909-70 -** 14432559-1 - IPVA - RENAVAM / EXERC 01164800377/2024 - 2.751,83 - **MARILIANE PEPI DA LUZ - 034897849-95 -** 14431478-6 - IPVA - RENAVAM / EXERC 00123329132/2024 - 2.837,08 - **MARILISE APARECIDA CORDEIRO - 511085009-78 -** 14429509-9 - IPVA - RENAVAM / EXERC 00326680098/2024 - 3.014,61 - **MARILISE COSTA ROSA - 763966909-00 -** 14412392-1 - IPVA - RENAVAM / EXERC 00452075882/2024 - 4.034,05 - **MARILIZA DOS SANTOS LOPES - 095087689-59 -** 14422497-3 - IPVA - RENAVAM / EXERC 01011637771/2023 - 176,45 - **MARILIZA PEREIRA DE LIMA - 029342669-40 -** 14435810-4 - IPVA - RENAVAM / EXERC 01128107195/2024 - 2.540,46 - **MARILSA DE OLIVEIRA NUNES LAU - 006830139-12 -** 14401932-6 - IPVA - RENAVAM / EXERC 01016747028/2023 - 172,56 - **MARILSA FERREIRA DA CRUZ - 033324329-31 -** 14438554-3 - IPVA - RENAVAM / EXERC 00486968464/2024 - 2.368,48 - **MARILSA SOLANGE DE CARVALHO MARQUES - 565729059-34 -** 14415557-2 - IPVA - RENAVAM / EXERC 00557333130/2024 - 3.439,71 - **MARILSON WIECHINIESKI - 093180839-12 -** 14427471-7 - IPVA - RENAVAM / EXERC 01131464327/2024 - 3.287,93 - **MARILU GONCALVES - 048229219-99 -** 14417425-9 - IPVA - RENAVAM / EXERC 00495388939/2024 - 2.955,71 - **MARILU SCHASIEPEN DE SOUZA NETTO - 528270709-87 -** 14410465-0 - IPVA - RENAVAM / EXERC 01278832910/2024 - 4.598,85 - **MARILUCI PANDINI DANIEL - 452762779-15 -** 14411596-1 - IPVA - RENAVAM / EXERC 01184267321/2024 - 4.223,68 - **MARILUCY PINHEIRO ARCEGA - 707233469-68 -** 14396352-7 - IPVA - RENAVAM / EXERC 00968734960/2023 - 238,89 - **MARILUZ FERGUTZ - 955644209-00 -** 14424995-0 - IPVA - RENAVAM / EXERC 01299999945/2024 - 4.261,78 - **MARILY GOUVEIA PRESTES - 050494309-09 -** 14409832-3 - IPVA - RENAVAM / EXERC 01328529328/2024 - 4.840,12 - 14410121-9 - IPVA - RENAVAM / EXERC 01385468480/2024 - 4.725,11 - **MARILZA BENEDITA MORELI VARASCHIN - 271024978-22 -** 14403749-9 - IPVA - RENAVAM / EXERC 00798984260/2023 - 162,27 - **MARILZA DA SILVA STEPENOVSKI - 078490689-04 -** 14397063-9 - IPVA - RENAVAM / EXERC 00862944724/2023 - 217,43 - **MARILZA DE FATIMA GELIET VANZUITA - 031287199-69 -** 14404683-8 - IPVA - RENAVAM / EXERC 00881932639/2023 - 161,02 - **MARILZA DOS SANTOS DURANTE - 061685129-42 -** 14405269-2 - IPVA - RENAVAM / EXERC 00300883218/2023 - 154,19 - **MARILZA MARQUES CALDEIRA PALMIERI - 758289529-00 -** 14408598-1 - IPVA - RENAVAM / EXERC 01383672129/2024 - 5.427,78 - **MARILZA RODRIGUES DE SOUZA - 693912979-00 -** 14427700-7 - IPVA - RENAVAM / EXERC 01087956401/2024 - 3.245,77 - **MARILZA RODRIGUES DIAS - 647595639-20 -** 14413951-8 - IPVA - RENAVAM / EXERC 01108944075/2024 - 3.719,59 - **MARILZA ROMAGNA VALIM - 020781709-09 -** 14412271-2 - IPVA - RENAVAM / EXERC 01201173377/2024 - 4.063,31 - **MARILZA SARTI - 034212029-82 -** 14431716-5 - IPVA - RENAVAM / EXERC 01160015721/2024 - 2.821,90 - **MARILZA VALGARENGHI - 028776959-30 -** 14415135-6 - IPVA - RENAVAM / EXERC 01261295312/2024 - 3.511,09 - **MARINA SCHASIEPEN GALLO - 084252509-27 -** 14438907-7 - IPVA - RENAVAM / EXERC 01118572766/2024 - 2.348,08 - **MARINA VIANNA FONDA - 115908986-80 -** 14407275-8 - IPVA - RENAVAM / EXERC 01381229694/2024 - 6.310,63 - **MARINA ACQUAZZU LTDA. - 81705873/0001-00 -** 14427626-4 - IPVA - RENAVAM / EXERC 00987942484/2024 - 3.258,95 - **MARINA ALVES DA COSTA - 851426629-20 -** 14425898-3 - IPVA - RENAVAM / EXERC 01396873845/2024 - 3.743,67 - **MARINA ALVES GUIMARAES PINTO - 738692109-82 -** 14397839-7 - IPVA - RENAVAM / EXERC 00841045712/2023 - 198,37 - **MARINA ANCELMO**

Diário Oficial Certificado Digitalmente
O Departamento de Imprensa Oficial do Estado do Paraná, de garantia de autenticidade deste documento, desde que visualizado através do site http://www.imprensaoficial.pr.gov.br

DA SILVA - 053250109-80 - 14438857-7 - IPVA - RENAVAM / EXERC 00463698266/2024 - 2.349,96 - **MARINA APARECIDA STASIAK - 084111639-38 -** 14418469-6 - IPVA - RENAVAM / EXERC 01179601502/2024 - 2.625,59 - **MARINA BIANQUINI STADLINGER MIRAS - 094427577-09 -** 14397115-5 - IPVA - RENAVAM / EXERC 00936576227/2023 - 216,46 - **MARINA BUENO BARTH - 069489039-16 -** 14427968-9 - IPVA - RENAVAM / EXERC 01103152570/2024 - 3.206,52 - **MARINA CALDARTT - 047042579-24 -** 14436680-8 - IPVA - RENAVAM / EXERC 01139321916/2024 - 2.497,47 - **MARINA COIMBRA MULLER - 005586889-42 -** 14425452-0 - IPVA - RENAVAM / EXERC 01001901123/2024 - 3.963,82 - **MARINA CRUZ SCHRAMME - 462353969-53 -** 14405286-2 - IPVA - RENAVAM / EXERC 00232963061/2023 - 154,19 - **MARINA DA LUZ GALETTO DO PRADO - 520657319-15 -** 14408116-1 - IPVA - RENAVAM / EXERC 01129235324/2024 - 5.637,83 - **MARINA DE AZEVEDO GOTARDI - 819884609-30 -** 14416531-4 - IPVA - RENAVAM / EXERC 00585917566/2024 - 3.165,65 - **MARINA DE FATIMA DE SOUZA - 619548709-06 -** 14414872-0 - IPVA - RENAVAM / EXERC 01264949798/2024 - 3.557,51 - **MARINA DE JESUS RIBEIRO - 046403249-01 -** 14408614-7 - IPVA - RENAVAM / EXERC 01137609173/2024 - 5.417,66 - **MARINA DE OLIVEIRA MARTINS - 080412169-94 -** 14414011-7 - IPVA - RENAVAM / EXERC 01037455964/2024 - 3.708,45 - **MARINA DO AMARAL MONTEIRO - 323320339-04 -** 14399162-8 - IPVA - RENAVAM / EXERC 00846284960/2023 - 183,45 - **MARINA DO NASCIMENTO GONCALVES - 085614629-30 -** 14441822-0 - IPVA - RENAVAM / EXERC 01062313930/2024 - 2.116,58 - **MARINA FURLAN - 470186409-97 -** 14437861-0 - IPVA - RENAVAM / EXERC 01199424347/2024 - 2.427,48 - **MARINA GOMES DE ALBUQUERQUE ZIRONDI - 103704089-93 -** 14406330-9 - IPVA - RENAVAM / EXERC 01147856270/2024 - 8.008,78 - **MARINA GOOD FABIANE - 072578399-05 -** 14416404-0 - IPVA - RENAVAM / EXERC 01115545245/2024 - 3.216,69 - **MARINA HELOISA VERTUAN SALDANHA - 275053089-04 -** 14432134-0 - IPVA - RENAVAM / EXERC 01034837963/2024 - 2.787,40 - **MARINA HELOISE DA SILVA PRESA - 126107569-25 -** 14423776-5 - IPVA - RENAVAM / EXERC 01197752436/2024 - 8.311,55 - **MARINA JOANA SLOB TEN DAM - 847459249-68 -** 14434791-9 - IPVA - RENAVAM / EXERC 01249633025/2024 - 2.609,31 - **MARINA LIZZI DE OLIVEIRA - 091580208-29 -** 14416336-2 - IPVA - RENAVAM / EXERC 00567382990/2024 - 3.229,81 - **MARINA MAGALHAES DE OLIVEIRA SANTOS - 018228779-38 -** 14437241-7 - IPVA - RENAVAM / EXERC 00548820163/2024 - 2.475,23 - **MARINA MARLENE SCHOEMBERGER - 448821819-91 -** 14415236-0 - IPVA - RENAVAM / EXERC 01239857818/2024 - 3.492,60 - **MARINA PINTO - 049130349-10 -** 14442036-5 - IPVA - RENAVAM / EXERC 00829921702/2024 - 2.086,07 - **MARINA SMITH ROXADELLI - 961977149-49 -** 14405314-1 - IPVA - RENAVAM / EXERC 00334220939/2023 - 154,19 - **MARINA SOUZA PINTO - 047414839-40 -** 14427517-9 - IPVA - RENAVAM / EXERC 01217411825/2024 - 3.282,19 - **MARINALDO GARCIA BORGES - 063922089-41 -** 14399197-0 - IPVA - RENAVAM / EXERC 01035938828/2023 - 181,42 - **MARINALDO BATISTA DA ROZA - 067471939-54 -** 14417762-2 - IPVA - RENAVAM / EXERC 01205013277/2024 - 2.850,12 - **MARINALDO DA CRUZ FERREIRA - 102652719-83 -** 14405415-6 - IPVA - RENAVAM / EXERC 01005760508/2023 - 151,27 - **MARINALDO GONCALVES GOMES - 036236869-48 -** 14412084-1 - IPVA - RENAVAM / EXERC 01293713497/2024 - 4.119,30 - **MARINALDO MACHADO JUNIOR - 917501139-53 -** 14445470-7 - IPVA - RENAVAM / EXERC 00831343630/2024 - 1.446,83 - **MARINALVA TRINDADE DA SILVA - 056502419-10 -** 14443938-4 - IPVA - RENAVAM / EXERC 00207885117/2024 - 1.827,53 - **MARINALVA CEZARIO - 789033009-04 -** 14433211-3 - IPVA - RENAVAM / EXERC 00359692818/2024 - 2.709,54 - **MARINALVA DA PAIXAO SANTOS - 139498278-03 -** 14416271-4 - IPVA - RENAVAM / EXERC 01016660933/2024 - 3.256,49 - **MARINALVA DA SILVA - 801743539-87 -** 14407706-7 - IPVA - RENAVAM / EXERC 01304272858/2024 - 5.967,84 - **MARINALVA DE FATIMA FERNANDES RODRIGUES DO AMARAL - 815023119-68 -** 14440827-6 - IPVA - RENAVAM / EXERC 00428679870/2024 - 2.205,25 - **MARINALVA DE SOUZA - 672132609-44 -** 14428274-4 - IPVA - RENAVAM / EXERC 01353204780/2024 - 3.156,35 - **MARINALVA DOMINGOS DE SOUZA - 056942019-90 -** 14405497-0 - IPVA - RENAVAM / EXERC 00964524864/2023 - 148,88 - **MARINALVA MORETTO RIBI - 014451199-19 -** 14442065-9 - IPVA - RENAVAM / EXERC 01037136303/2024 - 2.083,33 - **MARINALVA PIRES - 071402339-69 -** 14402748-5 - IPVA - RENAVAM / EXERC 00797556990/2023 - 170,95 - **MARINALVA SILVA REIS - 334378079-00 -** 14427558-6 - IPVA - RENAVAM / EXERC 01155807445/2024 - 3.273,50 - **MARINEIDE CAETANO DA SILVA SANTANA - 064062889-39 -** 14404163-1 - IPVA - RENAVAM / EXERC 00814711162/2023 - 162,27 - **MARINEIDE DA ROZA - 047769449-79 -** 14420076-4 - IPVA - RENAVAM / EXERC 00351716033/2024 - 2.064,94 - **MARINEIDE DA SILVA - 858825699-15 -** 14433097-8 - IPVA - RENAVAM / EXERC 01216861975/2024 - 2.722,61 - **MARINEIDE DEODATO DA SILVA FIGUEIREDO - 960027350-20 -** 14417420-8 - IPVA - RENAVAM / EXERC 01200033490/2024 - 2.956,23 - **MARINELA MOURA DIAS DA SILVA - 974032109-72 -** 14402125-8 - IPVA - RENAVAM / EXERC 00870191012/2023 - 172,12 - 14408966-9 - IPVA - RENAVAM / EXERC 00328455784/2024 - 5.252,36 - **MARINELLI DA SILVA CIQUELERO - 018093959-92 -** 14420370-4 - IPVA - RENAVAM / EXERC 00128398205/2024 - 1.916,72 - **MARINES DAS GRACAS BECKER VEIGA - 048558779-30 -** 14406706-1 - IPVA - RENAVAM / EXERC 01275077835/2024 - 7.044,46 - **MARINES DE MATOS RIBAS - 869748079-53 -** 14437347-2 - IPVA - RENAVAM / EXERC 01053935100/2024 - 2.474,05 - **MARINES DELABETTA - 042983489-62 -** 14417908-0 - IPVA - RENAVAM / EXERC 00544608119/2024 - 2.815,25 - **MARINES DOS SANTOS - 034820489-24 -** 14419357-1 - IPVA - RENAVAM / EXERC 01111753838/2024 - 2.321,54 - 14419777-1 - IPVA - RENAVAM / EXERC 01083266346/2024 - 2.176,50 - **MARINES FERREIRA DE LIMA - 930038119-91 -** 14405298-6 - IPVA - RENAVAM / EXERC 00341751170/2023 - 154,19 - **MARINES HOBAL MANEIRA - 059409819-09 -** 14401092-2 - IPVA - RENAVAM / EXERC 00845451219/2023 - 174,01 - **MARINES MOREIRA POLIDORO - 029342959-66 -** 14418249-9 - IPVA - RENAVAM / EXERC 00539241601/2024 - 2.679,15 - **MARINES NICOLITTI ARISTIDES - 288861918-04 -** 14442325-9 - IPVA - RENAVAM / EXERC 00227689380/2024 - 2.056,24 - **MARINES RODRIGUES DO NASCIMENTO REINECKE - 007142109-27 -** 14434002-7 - IPVA - RENAVAM / EXERC 01362776774/2024 - 2.650,48 - **MARINES SILVEIRA MARCONDES - 042272449-19 -** 14434472-3 - IPVA - RENAVAM / EXERC 01131123961/2024 - 2.626,08 - **MARINETE BRIZOLA - 073927789-86 -** 14419288-5 - IPVA - RENAVAM / EXERC 00462541681/2024 - 2.349,96 - **MARINETE DA COSTA OLIVEIRA MIRANDA - 619780609-63 -** 14433045-5 - IPVA - RENAVAM / EXERC 00367552701/2024 - 2.725,53 - **MARINEUSA APARECIDA LAUREANO DE LIMA - 883246649-04 -** 14418011-9 - IPVA - RENAVAM / EXERC 00957713835/2024 - 2.762,96 - **MARINEUSA ARAUJO ALVES BARROS - 089037457-01 -** 14413083-9 - IPVA - RENAVAM / EXERC 01214476799/2024 - 3.898,27 - **MARINEUSA FOGASSA DA SILVA - 006493299-02 -** 14417085-7 - IPVA - RENAVAM / EXERC 01284847796/2024 - 3.029,96 - **MARINEZ CORDEIRO TAVARES - 087901029-08 -** 14397383-2 - IPVA - RENAVAM / EXERC 01112556904/2023 - 206,27 - **MARINEZ DE SOUZA HELLMAN - 046593069-76 -** 14429803-9 - IPVA - RENAVAM / EXERC 01014780737/2024 - 2.988,17 - **MARINEZ DOS SANTOS - 028733179-22 -** 14422883-9 - IPVA - RENAVAM / EXERC 00809309394/2023 - 170,95 - **MARINEZ LEITE DE CARVALHO - 803825689-15 -** 14418466-1 - IPVA - RENAVAM / EXERC 01072857143/2024 - 2.628,64 - **MARINEZ LOPES DOS SANTOS - 482657649-87 -** 14426987-0 - IPVA - RENAVAM / EXERC 01154981409/2024 - 3.358,06 - **MARINEZ VIECELI HAMMES - 032783969-44 -** 14440040-2 - IPVA - RENAVAM / EXERC 00476104106/2024 - 2.267,20 - **MARINGA SOLAR PR LTDA - 34068481/0001-99 -** 14424437-0 - IPVA - RENAVAM / EXERC 01385203380/2024 - 4.753,86 - **MARINICE BIACCHI DA SILVA - 214169589-91 -** 14406448-8 - IPVA - RENAVAM / EXERC 01270680991/2024 - 7.676,62 - **MARINILCE FILIPPI - 023233649-01 -** 14419090-4 - IPVA - RENAVAM / EXERC 01043374733/2024 - 2.415,74 - **MARINILSE JUVINA PACHECO MENDES - 064563899-41 -** 14415651-0 - IPVA - RENAVAM / EXERC 01056562479/2024 - 3.418,64 - 14418112-3 - IPVA - RENAVAM / EXERC 00480939780/2024 - 2.739,17 - **MARINNA SCHIRMER PACHECO - 074528689-51 -** 14431751-3 - IPVA - RENAVAM / EXERC 01128932790/2024 - 2.818,40 - **MARINO AMARO MOREIRA - 075066119-45 -** 14414478-3 - IPVA - RENAVAM / EXERC 01142829380/2024 - 3.618,66 - **MARINO DA SILVA RODRIGUES - TRANSPORTES - 33315272/0001-30 -** 14408350-4 - IPVA - RENAVAM / EXERC 01191583365/2024 - 5.543,27 - **MARINO DA SILVA SALDANHA - 185697229-15 -** 14429576-5 - IPVA - RENAVAM / EXERC 01108331820/2024 - 3.004,85 - **MARINO FARIA NOGUEIRA KOCH - 009764169-30 -** 14434031-0 - IPVA - RENAVAM / EXERC 01096249585/2024 - 2.645,78 - **MARINO GOMES DA SILVA - 712890030-68 -** 14441544-2 - IPVA - RENAVAM / EXERC 00256728160/2024 - 2.155,32 - **MARINO LUIS GUEZZO JUNIOR - 066112879-22 -** 14411471-0 - IPVA - RENAVAM / EXERC 01265924497/2024 - 4.277,09 - **MARINO OLIVARES - 420896628-91 -** 14401473-1 - IPVA - RENAVAM / EXERC 00827552742/2023 - 174,01 - **MARINO SAGAE - 911183609-15 -** 14445585-1 - IPVA - RENAVAM / EXERC 00968914306/2024 - 1.362,22 - **MARINO WRUBLEWSKI - 038001099-21 -** 14422799-9 - IPVA - RENAVAM / EXERC 00324002254/2023 - 172,98 - **MARINS CRISTINO DA SILVA - 396595269-20 -** 14440150-6 - IPVA - RENAVAM / EXERC 01183842764/2024 - 2.261,32 - **MARINS NEVES DE OLIVEIRA - 480711969-91 -** 14418176-0 - IPVA - RENAVAM / EXERC 01163003970/2024 - 2.717,13 - **MARIO ALBERTO FRANCO DOMBROWSKI - 184377029-68 -** 14426412-6 - IPVA - RENAVAM / EXERC 01347822981/2024 - 3.515,20 - **MARIO ALBINO DAVILA - 588087529-68 -** 14413678-0 - IPVA - RENAVAM / EXERC 00470421010/2024 - 3.762,87 - **MARIO AMADO BOAGENSKI - 017450189-72 -** 14434059-0 - IPVA - RENAVAM / EXERC 01182322457/2024 - 2.644,16 - **MARIO ANDREKOWICZ JUNIOR - 085338419-30 -** 14424550-4 - IPVA - RENAVAM / EXERC 01001537170/2024 - 4.652,62 - **MARIO ANTONIACOMI - 530048509-82 -** 14421435-8 - IPVA - RENAVAM / EXERC 00507374282/2023 - 189,26 - **MARIO ANTONIO BARRETO MAGNO - 597488002-10 -** 14408290-7 - IPVA - RENAVAM / EXERC 01377640571/2024 - 5.557,90 - 14409611-8 - IPVA - RENAVAM / EXERC 01384747564/2024 - 4.933,81 - **MARIO ANTONIO GABRE JANTARA - 826728579-20 -** 14423667-0 - IPVA - RENAVAM / EXERC 00346713218/2023 - 148,48 - **MARIO ANTONIO PALAZZO POLTIS - 087601739-12 -** 14415715-0 - IPVA - RENAVAM / EXERC 01019663380/2024 - 3.405,96 - **MARIO APARECIDO VOLPE - 160227758-33 -** 14420946-0 - IPVA - RENAVAM / EXERC 00817221859/2023 - 221,78 - **MARIO ARIEL PIEROBON - 011320049-85 -** 14403952-1 - IPVA - RENAVAM / EXERC 00808300768/2023 - 162,27 - **MARIO AUGUSTO ARANHA BASTOS - 487964179-00 -** 14414885-1 - IPVA - RENAVAM / EXERC 01149001914/2024 - 3.553,87 - **MARIO AUGUSTO BUSS JUNIOR - 580179929-04 -** 14405199-8 - IPVA - RENAVAM / EXERC 00889823731/2023 - 154,54 - **MARIO AUGUSTO DE ALMEIDA - 855595558-00 -** 14419839-5 - IPVA - RENAVAM / EXERC 01148172316/2024 - 2.152,32 - **MARIO BIZOLATTI - 719517849-87 -** 14399347-7 - IPVA - RENAVAM / EXERC 00829953779/2023 - 178,50 - **MARIO BRAS GAITA - 376338800-15 -** 14404422-3 - IPVA - RENAVAM / EXERC 00819504580/2023 - 162,27 - **MARIO CARRARA - 350272409-10 -** 14420220-1 - IPVA - RENAVAM / EXERC 00233726527/2024 - 1.989,32 - **MARIO CARVALHO - 504462909-04 -** 14405127-0 - IPVA - RENAVAM / EXERC 00194099687/2023 - 155,91 - **MARIO CASSALHO ROMANO - 206636929-20 -** 14431189-2 - IPVA - RENAVAM / EXERC 00272833126/2024 - 2.859,79 - **MARIO CELINO MORENO - 389630519-00 -** 14442623-1 - IPVA - RENAVAM / EXERC 01108064725/2024 - 2.016,92 - **MARIO CESAR FERREIRA - 037186939-09 -** 14412326-3 - IPVA - RENAVAM / EXERC 01284647355/2024 - 4.044,44 - **MARIO CESAR GOES FARIAS - 055513479-23 -** 14439875-0 - IPVA - RENAVAM / EXERC 00465245234/2024 - 2.270,99 - **MARIO CESAR GONCALVES LEITE - 015168239-90 -** 14407023-2 - IPVA - RENAVAM / EXERC 01304667844/2024 - 6.591,76 - **MARIO CESAR MAYO - 006239929-22 -** 14403594-1 - IPVA - RENAVAM / EXERC 00802673430/2023 - 162,27 - **MARIO CESAR SEGHETTO BASSO - 015304630-92 -** 14418690-7 - IPVA - RENAVAM / EXERC 01415743824/2024 - 2.553,31 - **MARIO CEZAR CHIARELLO - 320589779-04 -** 14431369-0 - IPVA - RENAVAM / EXERC 01315942175/2024 - 2.843,29 - **MARIO CEZAR SEBRENSKI - 622899699-15 -** 14440682-6 - IPVA - RENAVAM / EXERC 00331182254/2024 - 2.217,55 - **MARIO CHOMEN - 601177459-87 -** 14436700-6 - IPVA - RENAVAM / EXERC 00550824006/2024 - 2.495,30 - **MARIO COELHO - 272773131-00 -** 14414747-2 - IPVA - RENAVAM / EXERC 01339297172/2024 - 3.573,50 - **MARIO CORDEIRO DE LIMA - 202025129-91 -** 14396559-

7 - IPVA - RENAVAM / EXERC 00968603408/2023 - 231,09 - **MARIO CORREIA DA SILVA - 671901037-91 -** 14407630-3 - IPVA - RENAVAM / EXERC 01193410670/2024 - 6.018,71 - **MARIO CRISTIANO DECKER DE ALMEIDA - 040873829-40 -** 14403832-0 - IPVA - RENAVAM / EXERC 00808550330/2023 - 162,27 - **MARIO DA LUZ - 359410309-91 -** 14414381-7 - IPVA - RENAVAM / EXERC 01228880236/2024 - 3.637,25 - **MARIO DA SILVEIRA - 428709689-49 -** 14429043-7 - IPVA - RENAVAM / EXERC 01042904917/2024 - 3.062,19 - **MARIO DAL RY NETO - 957795079-53 -** 14417510-7 - IPVA - RENAVAM / EXERC 01222979095/2024 - 2.940,82 - **MARIO DE MOURA - 305067439-34 -** 14419467-5 - IPVA - RENAVAM / EXERC 01403886250/2024 - 2.278,77 - **MARIO DIOGO MOREIRA FELIS - 058765789-83 -** 14402359-5 - IPVA - RENAVAM / EXERC 00804749817/2023 - 170,95 - **MARIO DOS REIS AMORIM 27851381800 - 14955707/0001-66 -** 14395918-0 - IPVA - RENAVAM / EXERC 00824682688/2023 - 300,93 - **MARIO FABIANO - 998126738-49 -** 14436372-8 - IPVA - RENAVAM / EXERC 01182034850/2024 - 2.514,07 - **MARIO GERALDO MAZAI - 541485709-10 -** 14424336-6 - IPVA - RENAVAM / EXERC 01026711123/2024 - 4.898,42 - **MARIO GILBERTO MUSSI - 999120079-72 -** 14428599-9 - IPVA - RENAVAM / EXERC 01084325753/2024 - 3.120,02 - **MARIO HELIO LOURENCO DE ALMEIDA FILHO - 780756539-04 -** 14428015-6 - IPVA - RENAVAM / EXERC 01126879719/2024 - 3.195,42 - **MARIO HENRIQUE CORREA - 053019929-70 -** 14427523-3 - IPVA - RENAVAM / EXERC 01335872334/2024 - 3.280,85 - **MARIO HENRIQUE NIEVAS MURCA - 006630029-07 -** 14416737-6 - IPVA - RENAVAM / EXERC 00258178450/2024 - 3.118,59 - **MARIO HONORATO DE ALMEIDA NETO - 075520949-40 -** 14441698-8 - IPVA - RENAVAM / EXERC 01183829202/2024 - 2.128,76 - **MARIO HORNEY - 742547909-53 -** 14432867-1 - IPVA - RENAVAM / EXERC 00466598955/2024 - 2.733,70 - **MARIO HUMBERTO MOLINA - 027927919-18 -** 14425506-2 - IPVA - RENAVAM / EXERC 01384745251/2024 - 3.928,20 - **MARIO JORGE FAGUNDES - 403172779-87 -** 14428536-0 - IPVA - RENAVAM / EXERC 00593637267/2024 - 3.128,06 - **MARIO JORGE RODRIGUES - 509076469-72 -** 14436452-0 - IPVA - RENAVAM / EXERC 01169558159/2024 - 2.510,84 - **MARIO JOSE GALVAO ALMEIDA - 361453001-91 -** 14404305-7 - IPVA - RENAVAM / EXERC 00818270314/2023 - 162,27 - **MARIO JOSE POPIA - 214656819-49 -** 14433194-0 - IPVA - RENAVAM / EXERC 00922760853/2024 - 2.712,26 - **MARIO JUNIOR GIORIO - 539073029-15 -** 14433915-0 - IPVA - RENAVAM / EXERC 01195827013/2024 - 2.658,08 - **MARIO JUNIOR SILVA DO NASCIMENTO - 118780607-24 -** 14418077-1 - IPVA - RENAVAM / EXERC 00463656253/2024 - 2.740,70 - **MARIO KOSLOSKI - 861706789-68 -** 14400893-6 - IPVA - RENAVAM / EXERC 00491686480/2023 - 176,24 - **MARIO LEITE DE SOUZA - 817884799-04 -** 14411106-0 - IPVA - RENAVAM / EXERC 00502381078/2024 - 4.372,40 - **MARIO LUIS - 392181399-91 -** 14400729-8 - IPVA - RENAVAM / EXERC 00831301317/2023 - 178,50 - **MARIO LUIZ DE OLIVEIRA - 016329819-04 -** 14410331-9 - IPVA - RENAVAM / EXERC 01371993766/2024 - 4.645,54 - **MARIO LUIZ MILANI - 208072609-91 -** 14429586-2 - IPVA - RENAVAM / EXERC 01073775078/2024 - 3.003,89 - **MARIO MARCELO MARCONCIN - 591288959-91 -** 14430812-3 - IPVA - RENAVAM / EXERC 01028257101/2024 - 2.894,86 - **MARIO MARCIO NEGRAO - 274730827-87 -** 14437170-4 - IPVA - RENAVAM / EXERC 00464821835/2024 - 2.479,71 - **MARIO MARCOS MARA - 018365199-58 -** 14437616-1 - IPVA - RENAVAM / EXERC 01120432909/2024 - 2.453,18 - **MARIO MASSARU EBINA - 001534078-32 -** 14400054-4 - IPVA - RENAVAM / EXERC 00827026471/2023 - 178,50 - **MARIO NOGUEIRA - 086011949-15 -** 14410091-3 - IPVA - RENAVAM / EXERC 00544713656/2024 - 4.736,95 - **MARIO RAMOS - 184132699-20 -** 14413638-1 - IPVA - RENAVAM / EXERC 01187338726/2024 - 3.772,47 - **MARIO RENE MACHUCA - 074887701-02 -** 14438487-3 - IPVA - RENAVAM / EXERC 00198437196/2024 - 2.376,35 - **MARIO RODRIGUEZ RODRIGUEZ - 060687848-35 -** 14421022-0 - IPVA - RENAVAM / EXERC 00839618107/2023 - 213,97 - **MARIO ROQUE - 362367569-53 -** 14443591-5 - IPVA - RENAVAM / EXERC 01203144803/2024 - 1.889,68 - **MARIO ROSA - 071214789-60 -** 14396849-9 - IPVA - RENAVAM / EXERC 00926955730/2023 - 219,36 - **MARIO RUFINO DE SIQUEIRA - 282823969-15 -** 14408144-7 - IPVA - RENAVAM / EXERC 01384400947/2024 - 5.627,71 - **MARIO SERGIO BEHNKE - 628790579-49 -** 14404910-1 - IPVA - RENAVAM / EXERC 00128548495/2023 - 155,95 - **MARIO SERGIO BRUM - 231687570-04 -** 14439710-0 - IPVA - RENAVAM / EXERC 00273944312/2024 - 2.282,22 - **MARIO SERGIO DE CAMARGO - 321177879-91 -** 14431441-7 - IPVA - RENAVAM / EXERC 01063582285/2024 - 2.838,84 - **MARIO SERGIO DE MARQUES MARTINS JUNIOR - 061555439-33 -** 14407258-8 - IPVA - RENAVAM / EXERC 01229339709/2024 - 6.352,57 - **MARIO SERGIO GONCALVES MATTES - 021688728-30 -** 14422933-9 - IPVA - RENAVAM / EXERC 00811024423/2023 - 170,95 - **MARIO SERGIO ROSSEGALLI - 595808879-34 -** 14417781-9 - IPVA - RENAVAM / EXERC 01071065669/2024 - 2.838,84 - **MARIO SERGIO VERRI - 555780809-44 -** 14425824-0 - IPVA - RENAVAM / EXERC 01286849524/2024 - 3.779,59 - **MARIO TADEU ARANTES - 189119439-91 -** 14408089-0 - IPVA - RENAVAM / EXERC 01096389425/2024 - 5.654,94 - **MARIO TADEU VICENTIN - 841674919-15 -** 14408736-4 - IPVA - RENAVAM / EXERC 01052363633/2024 - 5.357,83 - **MARIO TELOKEN- EIRELI - 18346599/0001-85 -** 14418192-1 - IPVA - RENAVAM / EXERC 00171394470/2024 - 2.712,50 - **MARIO THEODORO DE MORAIS JUNIOR - 063946419-01 -** 14435326-9 - IPVA - RENAVAM / EXERC 01018170240/2024 - 2.573,57 - **MARIO TILICO TEODORO - 071418179-05 -** 14422873-1 - IPVA - RENAVAM / EXERC 00800516222/2023 - 170,95 - **MARIO TRACZ - 724136979-34 -** 14418199-9 - IPVA - RENAVAM / EXERC 00124932282/2024 - 2.707,41 - **MARIO VIEIRA BORGES - 046795609-08 -** 14437990-0 - IPVA - RENAVAM / EXERC 00212589938/2024 - 2.418,14 - **MARIO XAVIER DOS SANTOS - 001338819-38 -** 14410326-2 - IPVA - RENAVAM / EXERC 00592406652/2024 - 4.645,73 - **MARIO ZALESKI - 06059979/0001-50 -** 14442274-0 - IPVA - RENAVAM / EXERC 00274566141/2024 - 2.060,29 - **MARIONE ARDITO - 001558728-26 -** 14432327-0 - IPVA - RENAVAM / EXERC 01132896069/2024 - 2.766,61 - **MARIONI PINHEIRO DA SILVA - 680809999-53 -** 14419742-9 - IPVA - RENAVAM / EXERC 00966197623/2024 - 2.181,80 - **MARIOSNIL DE LEMOS MEDEIROS - 494427329-00 -** 14398629-2 - IPVA - RENAVAM / EXERC 00822707365/2023 - 185,98 - **MARIS SOLANO SEVERO - 030582629-81 -** 14428306-6 - IPVA - RENAVAM / EXERC 01332265976/2024 - 3.149,61 - **MARISA DIAS DE FREITAS SILVA - 304836117-00 -** 14417479-8 - IPVA - RENAVAM / EXERC 01012766362/2024 - 2.949,42 - **MARISA SOARES DA SILVA - 083888599-35 -** 14419149-8 - IPVA - RENAVAM / EXERC 01004754229/2024 - 2.398,21 - **MARISA AGHETONI - 619570119-04 -** 14439347-3 - IPVA - RENAVAM / EXERC 00912208481/2024 - 2.307,70 - **MARISA APARECIDA BARBOSA - 055545709-50 -** 14411734-4 - IPVA - RENAVAM / EXERC 01135514680/2024 - 4.187,68 - **MARISA APARECIDA DA SILVA - 030276829-70 -** 14416443-1 - IPVA - RENAVAM / EXERC 01029118601/2024 - 3.203,01 - **MARISA APARECIDA GOMES NOGUEIRA PAES - 016015369-76 -** 14432018-2 - IPVA - RENAVAM / EXERC 01059496647/2024 - 2.798,62 - **MARISA BARROTTI - 023150659-76 -** 14441644-9 - IPVA - RENAVAM / EXERC 01072144490/2024 - 2.139,69 - **MARISA BATISTA COELHO - 747144739-72 -** 14444933-9 - IPVA - RENAVAM / EXERC 01091567392/2024 - 1.637,17 - **MARISA BERNARDI - 016743819-05 -** 14419538-8 - IPVA - RENAVAM / EXERC 00499280717/2024 - 2.261,18 - **MARISA CAMOSSATO DOURADO - 046580219-27 -** 14406998-6 - IPVA - RENAVAM / EXERC 01202966109/2024 - 6.603,56 - **MARISA DE FREITAS - 058192239-50 -** 14397135-0 - IPVA - RENAVAM / EXERC 00952515865/2023 - 216,46 - **MARISA DO PRADO - 056244029-10 -** 14400520-1 - IPVA - RENAVAM / EXERC 00840639228/2023 - 178,50 - **MARISA DOS SANTOS DALAZONA - 037550899-63 -** 14421438-2 - IPVA - RENAVAM / EXERC 00853373523/2023 - 189,26 - **MARISA GOES ANIBAL - 946377179-49 -** 14402852-0 - IPVA - RENAVAM / EXERC 00825845181/2023 - 170,95 - **MARISA GONCALVES POZZEBOM - 045748249-48 -** 14416100-9 - IPVA - RENAVAM / EXERC 00378018418/2024 - 3.319,83 - **MARISA GONZAGA BIAGIONI - 954612218-15 -** 14417564-6 - IPVA - RENAVAM / EXERC 00892781190/2024 - 2.926,09 - **MARISA GRIPA DE CAMPOS - 066906569-26 -** 14425124-5 - IPVA - RENAVAM / EXERC 00502114452/2024 - 4.169,36 - **MARISA LOPUCH - 680521389-49 -** 14432448-0 - IPVA - RENAVAM / EXERC 01143670334/2024 - 2.759,46 - **MARISA MARTINS - 051559399-09 -** 14429139-5 - IPVA - RENAVAM / EXERC 00124144616/2024 - 3.051,32 - **MARISA MERMER - 518983309-72 -** 14436847-9 - IPVA - RENAVAM / EXERC 01017321164/2024 - 2.491,55 - **MARISA MIRANDA MAXIMO DE SOUZA - 830326659-49 -** 14438386-9 - IPVA - RENAVAM / EXERC 01175914743/2024 - 2.383,89 - **MARISA NATALICIO FRANCA - 612413009-25 -** 14436488-0 - IPVA - RENAVAM / EXERC 01294958574/2024 - 2.509,85 - **MARISA PAULETTI NASTALLY - 729243739-72 -** 14432513-3 - IPVA - RENAVAM / EXERC 01220616270/2024 - 2.755,67 - **MARISA PEREIRA DOS SANTOS - 254231878-69 -** 14401628-9 - IPVA - RENAVAM / EXERC 00849268460/2023 - 174,01 - **MARISA SANTI TOMSON - 640024039-04 -** 14433275-0 - IPVA - RENAVAM / EXERC 01201818661/2024 - 2.703,29 - **MARISA SANTOS PINHEIRO - 082960358-12 -** 14424957-7 - IPVA - RENAVAM / EXERC 00941982475/2024 - 4.302,47 - **MARISA SOARES KOBYLANSKI - 020961289-43 -** 14426564-5 - IPVA - RENAVAM / EXERC 01343536542/2024 - 3.453,19 - **MARISA TEREZINHA DALLE LASTE GUZZONI - 505075409-72 -** 14410766-7 - IPVA - RENAVAM / EXERC 00118466038/2024 - 4.484,99 - **MARISE DE FATIMA FERNANDES - 200799159-49 -** 14430382-2 - IPVA - RENAVAM / EXERC 00124622127/2024 - 2.929,42 - **MARISE FERREIRA - 239614739-00 -** 14431755-6 - IPVA - RENAVAM / EXERC 01179488170/2024 - 2.818,32 - **MARISLAINE VITTI - 007289869-06 -** 14413055-3 - IPVA - RENAVAM / EXERC 01389058830/2024 - 3.900,72 - **MARISOL ANA BAVARESCO BRANCHIER - 452758740-49 -** 14427536-5 - IPVA - RENAVAM / EXERC 01056033697/2024 - 3.279,29 - **MARISOL DOS SANTOS ALMEIDA - 943174459-72 -** 14422492-2 - IPVA - RENAVAM / EXERC 00252552008/2023 - 177,69 - **MARISSARA DIAS DE SOUZA - 877433029-20 -** 14429015-1 - IPVA - RENAVAM / EXERC 00409532509/2024 - 3.062,50 - **MARISSOL MARTINS NARVAIS DOS SANTOS - 779006349-91 -** 14442901-0 - IPVA - RENAVAM / EXERC 01082402246/2024 - 1.986,59 - **MARISTELA PEZZINI TAPIA - 842129001-06 -** 14410814-0 - IPVA - RENAVAM / EXERC 01372790125/2024 - 4.476,29 - **MARISTELA ANDREOTI - 028777159-81 -** 14414737-5 - IPVA - RENAVAM / EXERC 01066006790/2024 - 3.574,15 - **MARISTELA APARECIDA DESPESELL - 039642629-86 -** 14421859-0 - IPVA - RENAVAM / EXERC 00873678796/2023 - 183,45 - **MARISTELA CORREA DOS SANTOS - 091485979-02 -** 14422767-0 - IPVA - RENAVAM / EXERC 00838364829/2023 - 174,01 - **MARISTELA FURLAN CAVANHA - 904199529-34 -** 14437275-1 - IPVA - RENAVAM / EXERC 00597652767/2024 - 2.475,23 - **MARISTELA GRANDE - 033626139-00 -** 14407157-3 - IPVA - RENAVAM / EXERC 01139833330/2024 - 6.443,33 - **MARISTELA KAWASAKI - 961190989-68 -** 14420247-3 - IPVA - RENAVAM / EXERC 01420653536/2024 - 1.974,09 - **MARISTELA LIMA DE PAULA PAUKA - 860179859-49 -** 14401545-2 - IPVA - RENAVAM / EXERC 00843323698/2023 - 174,01 - **MARISTELA LORIN - 031977489-99 -** 14417137-3 - IPVA - RENAVAM / EXERC 01214370281/2024 - 3.016,92 - **MARISTELA NERVIS - 027608999-50 -** 14440548-0 - IPVA - RENAVAM / EXERC 01213058365/2024 - 2.229,58 - **MARISTELA ROSSA - 962893259-49 -** 14427846-1 - IPVA - RENAVAM / EXERC 01002756607/2024 - 3.224,87 - **MARISTELA SANTANA DE OLIVEIRA - 061181779-96 -** 14398767-1 - IPVA - RENAVAM / EXERC 00880251557/2023 - 183,45 - **MARISTELA SOARES - 061699499-02 -** 14414487-2 - IPVA - RENAVAM / EXERC 00939620995/2024 - 3.615,56 - **MARISTELA SOARES DA SILVA ROCHA - 974486309-97 -** 14401303-4 - IPVA - RENAVAM / EXERC 00835100502/2023 - 174,01 - **MARISTELA TABORDA GRACIOTO - 018229019-01 -** 14407321-5 - IPVA - RENAVAM / EXERC 01089179127/2024 - 6.256,46 - **MARISTELA VERGANI - 916912499-04 -** 14442096-9 - IPVA - RENAVAM / EXERC 00329548751/2024 - 2.078,28 - **MARISTELA VOLPATO MARQUES - 031227159-02 -** 14406988-9 - IPVA - RENAVAM / EXERC 01237300565/2024 - 6.612,01 - **MARISTER ALVES DE CARVALHO - 038090269-99 -** 14419092-0 - IPVA - RENAVAM / EXERC 00996425845/2024 - 2.415,64 - **MARIUSA DE MOURA - 007489779-96 -** 14404540-8 - IPVA - RENAVAM / EXERC 00823028232/2023 - 162,27 - **MARIUZA DE ANDRADE - 069751769-14 -** 14397920-2 - IPVA - RENAVAM / EXERC 00281996814/2023 - 196,18 - **MARIUZA DE PAULA CORDEIRO SUBTIL - 044272149-83 -** 14443412-9 - IPVA - RENAVAM / EXERC 00474281256/2024 - 1.917,55 - **MARIUZA MARTA FERNANDES - 825573579-87 -** 14418937-0 - IPVA - RENAVAM / EXERC 00559326610/2024 - 2.475,23 - **MARIVALDO COSTA PEREIRA - 033292614-12 -** 14421208-8 - IPVA - RENAVAM / EXERC 00877481270/2023 - 206,07

Diário Oficial Certificado Digitalmente
O Departamento de Imprensa Oficial do Estado do Paraná, de garantia de autenticidade deste documento, desde que visualizado através do site http://www.imprensaoficial.pr.gov.br

- **MARIVANE APARECIDA DE CORDOVA - 069944599-00 -** 14419755-0 - IPVA - RENAVAM / EXERC 01001132758/2024 - 2.181,62 - **MARIVANE CASSEMIRO RAMOS - 047503349-36 -** 14407926-4 - IPVA - RENAVAM / EXERC 01336650211/2024 - 5.780,51 - **MARIVANIO DA SILVA ZAPELINI - 903204099-53 -** 14410263-0 - IPVA - RENAVAM / EXERC 01066744847/2024 - 4.673,28 - **MARIVELTON JOSE DA ROCHA - 067828589-67 -** 14398378-1 - IPVA - RENAVAM / EXERC 00872295621/2023 - 189,26 - **MARIVONE REGINA MACHADO - 458456469-87 -** 14419896-4 - IPVA - RENAVAM / EXERC 00565411772/2024 - 2.127,22 - **MARIZA AZEVEDO RIBEIRO - 010822259-40 -** 14440069-0 - IPVA - RENAVAM / EXERC 00488491819/2024 - 2.267,20 - **MARIZA BAGGIO PRESTES FERREIRA DE LIMA - 715103389-34 -** 14432153-7 - IPVA - RENAVAM / EXERC 01042633107/2024 - 2.785,19 - **MARIZA DE FATIMA LOPES - 841730689-72 -** 14406576-0 - IPVA - RENAVAM / EXERC 01168512317/2024 - 7.407,79 - **MARIZA DE FATIMA VEIGA SIEWERT - 393020599-87 -** 14428965-0 - IPVA - RENAVAM / EXERC 01071052729/2024 - 3.066,06 - **MARIZA DE SOUZA - 756118569-34 -** 14414513-5 - IPVA - RENAVAM / EXERC 01152109461/2024 - 3.611,07 - **MARIZA MARIA PEDROSA BEZERRA - 529687749-72 -** 14419575-2 - IPVA - RENAVAM / EXERC 01142041503/2024 - 2.240,36 - **MARIZA MONTEIRO - 022036559-84 -** 14422876-6 - IPVA - RENAVAM / EXERC 00799343382/2023 - 170,95 - **MARIZA NITSCHE MANSO DE SOUZA - 555440459-68 -** 14419481-0 - IPVA - RENAVAM / EXERC 01148544370/2024 - 2.271,68 - **MARIZA PEREIRA RIBAS - 031491719-54 -** 14419911-1 - IPVA - RENAVAM / EXERC 01128145658/2024 - 2.122,96 - **MARIZA RAMOS DE ALMEIDA - 849772309-06 -** 14427979-4 - IPVA - RENAVAM / EXERC 01206498401/2024 - 3.205,13 - **MARIZA ROCHA RODRIGUES - 559355409-91 -** 14422459-0 - IPVA - RENAVAM / EXERC 00840236123/2023 - 178,50 - **MARIZA SOCHAN - 778151579-04 -** 14398827-9 - IPVA - RENAVAM / EXERC 00866348360/2023 - 183,45 - **MARIZA ZILLMER - 643638139-20 -** 14414599-2 - IPVA - RENAVAM / EXERC 00697893502/2024 - 3.600,17 - **MARIZANE DA SILVA LTDA - 33376718/0001-36 -** 14434438-3 - IPVA - RENAVAM / EXERC 00902850911/2024 - 2.628,64 - **MARIZETE GEUDA - 042884079-58 -** 14431207-4 - IPVA - RENAVAM / EXERC 01202759405/2024 - 2.858,02 - **MARIZETE NUNES LEITE ALVES - 726937549-68 -** 14429421-1 - IPVA - RENAVAM / EXERC 01134031294/2024 - 3.021,08 - **MARIZETE PRESTES BOESE - 077771979-75 -** 14401253-4 - IPVA - RENAVAM / EXERC 00826971547/2023 - 174,01 - **MARIZETHE DE FATIMA GALACINI MENDES - 634235539-87 -** 14426302-2 - IPVA - RENAVAM / EXERC 01145117268/2024 - 3.560,96 - **MARJORIE AMARAL CURI - 104436716-48 -** 14424229-7 - IPVA - RENAVAM / EXERC 01401204160/2024 - 5.050,00 - **MARJORIE DA CUNHA LEITE - 404817439-87 -** 14408212-5 - IPVA - RENAVAM / EXERC 01081766619/2024 - 5.592,96 - **MARJORIE GONCALVES VAZ DE OLIVEIRA - 078529709-07 -** 14414644-1 - IPVA - RENAVAM / EXERC 00116812524/2024 - 3.590,92 - **MARJORIE JARSCHEL CHOINSKI - 004725329-01 -** 14427515-2 - IPVA - RENAVAM / EXERC 01163875241/2024 - 3.282,37 - **MARJORIE JULIA CARBONAR CAVALI - 109138019-84 -** 14435457-5 - IPVA - RENAVAM / EXERC 00325757860/2024 - 2.566,26 - **MARJORY IANI DE SOUZA - 078289199-30 -** 14411358-6 - IPVA - RENAVAM / EXERC 01254647020/2024 - 4.303,02 - **MARKENLEY EDMOND - 236815468-00 -** 14430830-1 - IPVA - RENAVAM / EXERC 01327689399/2024 - 2.891,63 - **MARLA COUTRES FEDER - 081428629-13 -** 14443259-2 - IPVA - RENAVAM / EXERC 01030976721/2024 - 1.937,61 - **MARLECY SOARES LOURENCO - 030048719-39 -** 14401209-7 - IPVA - RENAVAM / EXERC 00836428706/2023 - 174,01 - **MARLEI CHICOSKI CAMERA - 916257189-34 -** 14419832-8 - IPVA - RENAVAM / EXERC 00982782390/2024 - 2.156,76 - **MARLEI FURTUOSO DA SILVA - 054529429-04 -** 14425382-5 - IPVA - RENAVAM / EXERC 01290068108/2024 - 4.017,72 - **MARLEI TAVARES CHICOSKI - 697488029-49 -** 14442584-7 - IPVA - RENAVAM / EXERC 00320847594/2024 - 2.025,54 - **MARLENE ALENCAR DOS SANTOS - 413740459-34 -** 14440762-8 - IPVA - RENAVAM / EXERC 01057078147/2024 - 2.211,67 - 14442272-4 - IPVA - RENAVAM / EXERC 01237761473/2024 - 2.060,36 - **MARLENE ALVES BARBOSA - 357224369-68 -** 14430471-3 - IPVA - RENAVAM / EXERC 01061598540/2024 - 2.923,45 - **MARLENE APARECIDA COUTINHO DA SILVA - 908726229-91 -** 14416212-9 - IPVA - RENAVAM / EXERC 01147099160/2024 - 3.284,35 - **MARLENE APARECIDA DE CAMPOS LOBACHINSKI - 696691989-68 -** 14418006-2 - IPVA - RENAVAM / EXERC 00211979716/2024 - 2.764,59 - **MARLENE APARECIDA DE LIMA - 069057948-99 -** 14418082-8 - IPVA - RENAVAM / EXERC 00467677786/2024 - 2.740,60 - **MARLENE APARECIDA DE LIMA - 083391349-22 -** 14397450-2 - IPVA - RENAVAM / EXERC 00911742832/2023 - 206,07 - **MARLENE APARECIDA DE OLIVEIRA - 065021269-01 -** 14411708-5 - IPVA - RENAVAM / EXERC 01040428107/2024 - 4.194,33 - **MARLENE APARECIDA DE SOUZA BAILO - 812948839-68 -** 14436654-9 - IPVA - RENAVAM / EXERC 01169137005/2024 - 2.499,56 - **MARLENE ARTEN - 013930518-12 -** 14420638-0 - IPVA - RENAVAM / EXERC 00310482631/2024 - 1.689,50 - **MARLENE BARBIERI CAIRES - 038456549-29 -** 14437914-4 - IPVA - RENAVAM / EXERC 01197167584/2024 - 2.419,44 - **MARLENE BERNARDES - 740690479-72 -** 14444407-8 - IPVA - RENAVAM / EXERC 00177562773/2024 - 1.743,63 - **MARLENE BUENO RIBEIRO - 976582279-00 -** 14440592-7 - IPVA - RENAVAM / EXERC 00590913727/2024 - 2.225,31 - **MARLENE BUZUTTI MACHADO DELAI - 474523079-68 -** 14418827-6 - IPVA - RENAVAM / EXERC 01148805556/2024 - 2.510,42 - **MARLENE CARNEIRO MOREIRA - 849826409-04 -** 14411827-8 - IPVA - RENAVAM / EXERC 00543647960/2024 - 4.169,36 - **MARLENE DA LUZ NUNES - 822887559-20 -** 14400296-2 - IPVA - RENAVAM / EXERC 00846718146/2023 - 178,50 - **MARLENE DA SILVA - 051469949-35 -** 14403865-7 - IPVA - RENAVAM / EXERC 00814372708/2023 - 162,27 - **MARLENE DE LIMA LACERDA - 104850259-73 -** 14398306-4 - IPVA - RENAVAM / EXERC 00855755920/2023 - 189,26 - **MARLENE DE LIMA RIBEIRO - 051757249-40 -** 14441988-0 - IPVA - RENAVAM / EXERC 00885815289/2024 - 2.094,34 - **MARLENE DE OLIVEIRA - 735909089-04 -** 14416643-4 - IPVA - RENAVAM / EXERC 01093387774/2024 - 3.140,54 - **MARLENE DE OLIVEIRA DOS SANTOS - 301049448-38 -** 14423474-0 - IPVA - RENAVAM / EXERC 00191759597/2023 - 155,95 - **MARLENE DE OLIVEIRA E SILVA - 931920889-15 -** 14403650-6 - IPVA - RENAVAM / EXERC 00814089216/2023 - 162,27 - **MARLENE DIAS - 698291019-91 -** 14431424-7 - IPVA - RENAVAM / EXERC 01047383320/2024 - 2.838,84 - **MARLENE DOS SANTOS MIRANDA - 772811529-49 -** 14405400-8 - IPVA - RENAVAM / EXERC 01005157089/2023 - 151,27 - **MARLENE FATIMA GOMES - 022875269-86 -** 14436276-4 - IPVA - RENAVAM / EXERC 01147448423/2024 - 2.521,52 - **MARLENE FAUSTINO DE SOUSA ROBERTO - 634857709-06 -** 14397384-0 - IPVA - RENAVAM / EXERC 01054631180/2023 - 206,27 - **MARLENE FERREIRA - 035050969-70 -** 14405982-4 - IPVA - RENAVAM / EXERC 01349658763/2024 - 9.642,86 - 14423858-3 - IPVA - RENAVAM / EXERC 01073549558/2024 - 6.867,76 - **MARLENE FERREIRA FAGUNDES - 405216219-68 -** 14427468-7 - IPVA - RENAVAM / EXERC 01142459966/2024 - 3.288,10 - **MARLENE FIEREK SIMAO - 008516339-27 -** 14426965-9 - IPVA - RENAVAM / EXERC 00324923929/2024 - 3.361,71 - **MARLENE FIRMO - 000589279-13 -** 14429086-0 - IPVA - RENAVAM / EXERC 01339879635/2024 - 3.055,85 - **MARLENE GIBELLATO SANTIM - 021570099-65 -** 14436945-9 - IPVA - RENAVAM / EXERC 00451922905/2024 - 2.484,71 - **MARLENE HARDT - 004099309-46 -** 14440043-7 - IPVA - RENAVAM / EXERC 00477069800/2024 - 2.267,20 - **MARLENE KLASSEN NEUFELDT - 355352709-97 -** 14426956-0 - IPVA - RENAVAM / EXERC 01347057657/2024 - 3.361,76 - **MARLENE MANTOANI NORBIATO - 046732569-30 -** 14444505-8 - IPVA - RENAVAM / EXERC 00580787486/2024 - 1.732,22 - **MARLENE MARGARIDA PIRES DE OLIVEIRA - 626508829-72 -** 14424982-8 - IPVA - RENAVAM / EXERC 01100394807/2024 - 4.287,03 - **MARLENE MARIA PEREIRA - 080616439-52 -** 14422039-0 - IPVA - RENAVAM / EXERC 00838841970/2023 - 178,50 - **MARLENE MARTINAS DOS SANTOS - 458083259-00 -** 14427587-0 - IPVA - RENAVAM / EXERC 01197724734/2024 - 3.268,61 - **MARLENE MERITAN DA SILVA - 860987059-68 -** 14442972-9 - IPVA - RENAVAM / EXERC 00511835361/2024 - 1.978,17 - **MARLENE NAVARRO DA CUNHA FIGUEIREDO - 036883169-83 -** 14402458-3 - IPVA - RENAVAM / EXERC 00803662637/2023 - 170,95 - **MARLENE ODETE RAMOS - 850711379-68 -** 14422375-6 - IPVA - RENAVAM / EXERC 00823847195/2023 - 178,50 - **MARLENE OTILIA DE SOUZA - 048386219-30 -** 14419986-3 - IPVA - RENAVAM / EXERC 00170588327/2024 - 2.099,40 - **MARLENE PEREIRA DOS SANTOS - 019489849-03 -** 14444073-0 - IPVA - RENAVAM / EXERC 01059468007/2024 - 1.804,10 - **MARLENE PEREIRA PINHEIRO - 768016249-20 -** 14396211-3 - IPVA - RENAVAM / EXERC 00924345683/2023 - 238,89 - **MARLENE PIRES MOREIRA DA SILVA - 883758389-34 -** 14436423-6 - IPVA - RENAVAM / EXERC 00251615782/2024 - 2.511,58 - **MARLENE RAIMUNDO DOS SANTOS - 809866849-53 -** 14405239-0 - IPVA - RENAVAM / EXERC 00455130523/2023 - 154,19 - **MARLENE RIGONACI DA SILVA - 802257139-34 -** 14401591-6 - IPVA - RENAVAM / EXERC 00826026907/2023 - 174,01 - **MARLENE RIOS - 802215489-04 -** 14412892-3 - IPVA - RENAVAM / EXERC 00556966899/2024 - 3.926,56 - **MARLENE ROCHINSKI - 020880689-02 -** 14397881-8 - IPVA - RENAVAM / EXERC 00840092539/2023 - 198,37 - **MARLENE RODRIGUES DA SILVA - 066516689-35 -** 14409908-7 - IPVA - RENAVAM / EXERC 00271525711/2024 - 4.804,72 - **MARLENE RODRIGUES DA SILVA - 036981939-06 -** 14398534-2 - IPVA - RENAVAM / EXERC 00919092683/2023 - 187,26 - **MARLENE RODRIGUES DE OLIVEIRA SOUZA - 851977189-00 -** 14426967-5 - IPVA - RENAVAM / EXERC 00383093724/2024 - 3.361,71 - **MARLENE RODRIGUES LEOPOLDINO - 024568589-80 -** 14396536-8 - IPVA - RENAVAM / EXERC 00898073464/2023 - 231,39 - **MARLENE SEDE - 869253429-34 -** 14441460-8 - IPVA - RENAVAM / EXERC 01125466283/2024 - 2.168,31 - **MARLENE SILVA - 854908226-00 -** 14418969-8 - IPVA - RENAVAM / EXERC 00995319537/2024 - 2.468,03 - **MARLENE SILVA DA SILVA - 005838789-70 -** 14441760-7 - IPVA - RENAVAM / EXERC 01128180755/2024 - 2.122,96 - **MARLENE SKAVORNSKI MARTINS - 038982739-89 -** 14439650-2 - IPVA - RENAVAM / EXERC 00329297619/2024 - 2.285,63 - **MARLENE STOCKER PREVIATTI - 483473969-49 -** 14428750-9 - IPVA - RENAVAM / EXERC 01235862523/2024 - 3.107,96 - **MARLENE SUMAN BATISTA - 782115309-53 -** 14416674-4 - IPVA - RENAVAM / EXERC 00384226132/2024 - 3.130,84 - **MARLENE TEODORA DE CAIRES SALOMAO - 847698409-00 -** 14439112-8 - IPVA - RENAVAM / EXERC 01060637577/2024 - 2.332,56 - **MARLENE TEREZINHA GELINSKI - 061125009-81 -** 14443467-6 - IPVA - RENAVAM / EXERC 01136331570/2024 - 1.910,71 - **MARLENE TEREZINHA SLOBODA - 054922959-00 -** 14422695-0 - IPVA - RENAVAM / EXERC 00831869631/2023 - 174,01 - **MARLENE VALENTE DE OLIVEIRA - 629152669-72 -** 14400975-4 - IPVA - RENAVAM / EXERC 00880673753/2023 - 175,62 - **MARLENE VENANCIO DA CUNHA MAZIN - 388885649-34 -** 14409529-4 - IPVA - RENAVAM / EXERC 01057918625/2024 - 4.979,46 - **MARLENE VENTURA DE ALMEIDA - 794434869-20 -** 14417142-0 - IPVA - RENAVAM / EXERC 00969170173/2024 - 3.016,64 - **MARLENE YUKIE ASSATO ESTACIONAMENTO - 07158857/0001-83 -** 14427648-5 - IPVA - RENAVAM / EXERC 01146581103/2024 - 3.256,22 - **MARLETE MIRANDA - 026498959-77 -** 14423145-7 - IPVA - RENAVAM / EXERC 00810249189/2023 - 162,27 - **MARLETE TAVARES PORTO - 562217549-68 -** 14401295-0 - IPVA - RENAVAM / EXERC 00855847964/2023 - 174,01 - **MARLEY DE FATIMA PEDROSO DA CRUZ - 980585509-06 -** 14439372-4 - IPVA - RENAVAM / EXERC 01232496232/2024 - 2.304,22 - **MARLEY DE PONTES DA SILVA - 650331671-20 -** 14402926-7 - IPVA - RENAVAM / EXERC 00800047656/2023 - 170,95 - **MARLEY PELIZER MACHADO - 569421099-91 -** 14415867-9 - IPVA - RENAVAM / EXERC 01177031407/2024 - 3.379,24 - **MARLI DA COSTA NOGUEIRA - 716985409-06 -** 14425576-3 - IPVA - RENAVAM / EXERC 00430007140/2024 - 3.906,09 - **MARLI GUEDES DA SILVA - 277129821-04 -** 14433938-0 - IPVA - RENAVAM / EXERC 01222436776/2024 - 2.655,19 - **MARLI ALVES TEIXEIRA LOZA - 054791719-84 -** 14401216-0 - IPVA - RENAVAM / EXERC 00835286150/2023 - 174,01 - **MARLI AMARAL TAVARES - 695008949-04 -** 14402176-2 - IPVA - RENAVAM / EXERC 00814001424/2023 - 170,95 - **MARLI ANA NACONESKI GRZECHOTA - 787083891-87 -** 14402332-3 - IPVA - RENAVAM / EXERC 00816762651/2023 - 170,95 - **MARLI ANTONIO DA SILVA - 884314879-68 -** 14425409-0 - IPVA - RENAVAM / EXERC 01034426491/2024 - 4.004,55 - **MARLI APARECIDA BERNARDINO DA SILVA - 983198849-34 -** 14412974-1 - IPVA - RENAVAM / EXERC 01237229682/2024 - 3.916,99 - **MARLI APARECIDA DA FONSECA - 922506029-72 -** 14422881-2 - IPVA - RENAVAM / EXERC 00800432568/2023 - 170,95 - **MARLI APARECIDA DE RAMOS - 028070439-92 -** 14433306-3 - IPVA - RENAVAM / EXERC 01287001197/2024 - 2.700,66 - **MARLI APARECIDA**

RODRIGUES DO PRADO - 025452999-28 - 14425069-9 - IPVA - RENAVAM / EXERC 01302914275/2024 - 4.198,72 - **MARLI BARBOZA - 943725609-82 -** 14423161-9 - IPVA - RENAVAM / EXERC 00826246567/2023 - 162,27 - **MARLI BOPP FERNANDES - 873739719-20 -** 14442651-7 - IPVA - RENAVAM / EXERC 01149495895/2024 - 2.016,08 - 14442807-2 - IPVA - RENAVAM / EXERC 01210509242/2024 - 1.998,39 - **MARLI CARRARO DE PEDER - 953510359-87 -** 14414826-6 - IPVA - RENAVAM / EXERC 01031741752/2024 - 3.560,96 - **MARLI CELKE TIGRE DE OLIVEIRA - 045068699-07 -** 14396794-8 - IPVA - RENAVAM / EXERC 00866634010/2023 - 220,04 - **MARLI CLEONICE MACULAN - 029919449-35 -** 14443158-8 - IPVA - RENAVAM / EXERC 00997177586/2024 - 1.948,25 - **MARLI CRISTINA KOLLER VEIGA - 944037839-53 -** 14422955-0 - IPVA - RENAVAM / EXERC 00817376216/2023 - 170,95 - **MARLI CRISTINE MILLEKY - 166880589-87 -** 14437680-3 - IPVA - RENAVAM / EXERC 01173257354/2024 - 2.444,50 - **MARLI CUSTODIO DA SILVA - 680582339-00 -** 14397229-1 - IPVA - RENAVAM / EXERC 00887659330/2023 - 213,15 - **MARLI D APARECIDA SILVA - 788225729-04 -** 14418764-4 - IPVA - RENAVAM / EXERC 00589011715/2024 - 2.532,51 - **MARLI DA COSTA SILVA - 026878919-32 -** 14417517-4 - IPVA - RENAVAM / EXERC 01228096888/2024 - 2.937,64 - **MARLI DA LUZ ASSUNCAO - 695948999-72 -** 14444083-8 - IPVA - RENAVAM / EXERC 01044277120/2024 - 1.804,10 - **MARLI DA LUZ FERREIRA 70896925900 - 24483402/0001-52 -** 14426434-7 - IPVA - RENAVAM / EXERC 00539147958/2024 - 3.507,48 - **MARLI DAL PIZZOL MULLER - 460467040-49 -** 14443193-6 - IPVA - RENAVAM / EXERC 01212155731/2024 - 1.942,88 - 14444103-6 - IPVA - RENAVAM / EXERC 01066212047/2024 - 1.802,03 - **MARLI DE ABREU DA SILVA - 682918760-53 -** 14421697-0 - IPVA - RENAVAM / EXERC 00800564545/2023 - 185,98 - **MARLI DE AGUIAR LIMA - 060006729-77 -** 14421809-4 - IPVA - RENAVAM / EXERC 00879024755/2023 - 183,45 - **MARLI DE ALMEIDA VALONGO - 937427979-72 -** 14420705-0 - IPVA - RENAVAM / EXERC 00330684396/2024 - 1.576,64 - **MARLI DE ASSIS DE LIMA - 027470209-67 -** 14402486-9 - IPVA - RENAVAM / EXERC 00818394455/2023 - 170,95 - **MARLI DE FATIMA DA SILVA MAIDL - 054371579-59 -** 14403611-5 - IPVA - RENAVAM / EXERC 00814096794/2023 - 162,27 - **MARLI DE FATIMA EVARISTO - 858955129-68 -** 14398527-0 - IPVA - RENAVAM / EXERC 00931749000/2023 - 187,26 - **MARLI DE FATIMA SIMOES NOCHELLI - 683198609-97 -** 14404456-8 - IPVA - RENAVAM / EXERC 00806833980/2023 - 162,27 - **MARLI DE FATIMA SONAGLIO - 027929259-73 -** 14433101-0 - IPVA - RENAVAM / EXERC 01051968655/2024 - 2.722,34 - **MARLI DE OLIVEIRA - 053892439-00 -** 14397283-6 - IPVA - RENAVAM / EXERC 00456445994/2023 - 210,60 - **MARLI DE OLIVEIRA FONSECA SZEMANSKI - 045610529-84 -** 14415163-1 - IPVA - RENAVAM / EXERC 00591497336/2024 - 3.507,48 - **MARLI DE OLIVEIRA LOBO - 710373149-72 -** 14424827-9 - IPVA - RENAVAM / EXERC 01057590352/2024 - 4.395,62 - **MARLI DO CARMO - 319975508-90 -** 14442310-0 - IPVA - RENAVAM / EXERC 00276455886/2024 - 2.057,69 - **MARLI DO ROCIO CARDOSO FERREIRA - 025588649-71 -** 14397294-1 - IPVA - RENAVAM / EXERC 01026944110/2023 - 210,46 - **MARLI DO ROCIO KARAX - 808413259-87 -** 14423262-3 - IPVA - RENAVAM / EXERC 00817262881/2023 - 162,27 - **MARLI DO SANTO NASCIMENTO - 231123959-72 -** 14436560-7 - IPVA - RENAVAM / EXERC 01248694128/2024 - 2.509,77 - **MARLI FATIMA DOMINGOS COELHO - 451113169-49 -** 14427865-8 - IPVA - RENAVAM / EXERC 01168829990/2024 - 3.224,36 - **MARLI FERREIRA DE SOUZA POSTIGO - 058628979-84 -** 14423186-4 - IPVA - RENAVAM / EXERC 00807051098/2023 - 162,27 - **MARLI FERREIRA DIAS - 006203099-03 -** 14413641-1 - IPVA - RENAVAM / EXERC 01192545610/2024 - 3.770,01 - **MARLI FERREIRA MACHADO - 070895309-30 -** 14421107-3 - IPVA - RENAVAM / EXERC 00902491113/2023 - 206,07 - **MARLI FLOR DE MAIO SAMPAIO - 015892079-12 -** 14420262-7 - IPVA - RENAVAM / EXERC 01216246464/2024 - 1.966,37 - **MARLI FRANCA DE SOUZA - 490343759-00 -** 14401246-1 - IPVA - RENAVAM / EXERC 00829667997/2023 - 174,01 - **MARLI FRITSCH RUSCH - 052540849-52 -** 14403829-0 - IPVA - RENAVAM / EXERC 00804672202/2023 - 162,27 - **MARLI GELINSKI CLAZER - 068257889-49 -** 14439835-1 - IPVA - RENAVAM / EXERC 00174971010/2024 - 2.274,14 - **MARLI GERZEVSKI DA SILVA - 995276859-15 -** 14441182-0 - IPVA - RENAVAM / EXERC 01173501620/2024 - 2.180,51 - **MARLI GUEDES DA SILVA - 007923259-07 -** 14431569-3 - IPVA - RENAVAM / EXERC 01326865053/2024 - 2.832,00 - **MARLI HANNIG - 092250419-93 -** 14445252-6 - IPVA - RENAVAM / EXERC 00894475606/2024 - 1.544,75 - **MARLI HELEN ANTONIOLLI TOIGO - 644214659-68 -** 14429230-8 - IPVA - RENAVAM / EXERC 01032934015/2024 - 3.041,29 - **MARLI HIPOLITO DE SOUZA - 549611149-87 -** 14399855-0 - IPVA - RENAVAM / EXERC 00838115586/2023 - 178,50 - **MARLI INES DA SILVA PENTEADO - 044905119-65 -** 14403389-2 - IPVA - RENAVAM / EXERC 00808440284/2023 - 164,43 - **MARLI KASPERSKI MORAIS - 875944639-00 -** 14396418-3 - IPVA - RENAVAM / EXERC 00895429691/2023 - 231,96 - **MARLI LOPES DOS SANTOS - 765795309-87 -** 14438946-8 - IPVA - RENAVAM / EXERC 01173403695/2024 - 2.345,10 - **MARLI LUCI SCHAUREN - 603683909-00 -** 14415786-9 - IPVA - RENAVAM / EXERC 01341769833/2024 - 3.401,75 - **MARLI MARLENE BAPTISTEL - 766354819-15 -** 14414467-8 - IPVA - RENAVAM / EXERC 01069671026/2024 - 3.622,17 - **MARLI MARTINS PEREIRA EVANGELISTA - 561838879-00 -** 14414074-5 - IPVA - RENAVAM / EXERC 01227725733/2024 - 3.694,75 - **MARLI MATEI - 059892009-94 -** 14402355-2 - IPVA - RENAVAM / EXERC 00801454719/2023 - 170,95 - **MARLI MATOS SANTOS - 794423909-53 -** 14429491-2 - IPVA - RENAVAM / EXERC 01135235047/2024 - 3.014,79 - **MARLI MONTEIRO DA SILVA - 058062419-63 -** 14445484-7 - IPVA - RENAVAM / EXERC 00206841850/2024 - 1.441,06 - **MARLI NEUZA DARGAS DE LIMA - 925458239-53 -** 14396896-0 - IPVA - RENAVAM / EXERC 00922169241/2023 - 219,36 - **MARLI PELISSER - 741014639-72 -** 14441318-0 - IPVA - RENAVAM / EXERC 00994728379/2024 - 2.174,41 - **MARLI PERES GARCIA - 050277989-62 -** 14399048-6 - IPVA - RENAVAM / EXERC 00862123887/2023 - 183,45 - **MARLI RIBEIRO DA SILVA DIOGO - 980216309-06 -** 14443398-0 - IPVA - RENAVAM / EXERC 00473471817/2024 - 1.917,92 - **MARLI ROSANE RAMOS DE CASTRO - 858297149-49 -** 14431191-4 - IPVA - RENAVAM / EXERC 00218172443/2024 - 2.859,79 - **MARLI SANCHES GALVAO - 006360719-01 -** 14442454-9 - IPVA - RENAVAM / EXERC 01024079802/2024 - 2.037,89 - **MARLI SOUZA DE JESUS DE MATOS - 042840189-90 -** 14420599-5 - IPVA - RENAVAM / EXERC 00176088210/2024 - 1.743,63 - **MARLI TERESA FERREIRA - 024895649-35 -** 14425750-2 - IPVA - RENAVAM / EXERC 01026003145/2024 - 3.819,72 - **MARLI TERESINHA CARNEIRO RIBAS - 031090619-96 -** 14414900-9 - IPVA - RENAVAM / EXERC 01164445658/2024 - 3.548,59 - **MARLI TEREZINHA COPPETTI MARTINELLI - 021221419-56 -** 14418392-4 - IPVA - RENAVAM / EXERC 00452882397/2024 - 2.640,84 - **MARLI TEREZINHA DA SILVA - 459445981-15 -** 14420585-5 - IPVA - RENAVAM / EXERC 01061267650/2024 - 1.759,22 - **MARLI TEREZINHA DALL ALBA - 663822709-20 -** 14444781-6 - IPVA - RENAVAM / EXERC 00309680751/2024 - 1.689,50 - **MARLI TEREZINHA FERREIRA - 257491068-02 -** 14415311-1 - IPVA - RENAVAM / EXERC 01332910812/2024 - 3.478,77 - **MARLI VEDAN MARINHO - 041932999-45 -** 14444261-0 - IPVA - RENAVAM / EXERC 00462578429/2024 - 1.772,36 - **MARLI VIEIRA LOPES - 585694562-04 -** 14428504-2 - IPVA - RENAVAM / EXERC 01003213216/2024 - 3.128,15 - **MARLI WESTARB DOS SANTOS - 041634079-28 -** 14403266-7 - IPVA - RENAVAM / EXERC 00568694694/2023 - 168,02 - **MARLI ZANELLA - ME - 16800214/0001-82 -** 14442012-8 - IPVA - RENAVAM / EXERC 00335365272/2024 - 2.089,00 - **MARLIANE BARBOSA - 855830659-15 -** 14398946-1 - IPVA - RENAVAM / EXERC 00849153280/2023 - 183,45 - **MARLICE DE FATIMA PAES DOS SANTOS - 617599619-49 -** 14405098-3 - IPVA - RENAVAM / EXERC 00155191152/2023 - 155,95 - **MARLLENE DE NOVAES SOARES - 874274279-04 -** 14433602-0 - IPVA - RENAVAM / EXERC 01259832934/2024 - 2.675,65 - **MARLLUS SANDRE SALDANHA - 005142069-42 -** 14404437-1 - IPVA - RENAVAM / EXERC 00815212100/2023 - 162,27 - **MARLO MARTINS ARMENIO SALA - 074392409-60 -** 14434768-4 - IPVA - RENAVAM / EXERC 00333142799/2024 - 2.610,28 - **MARLO TRANSPORTES LTDA - 10633209/0001-46 -** 14415854-7 - IPVA - RENAVAM / EXERC 00307621448/2024 - 3.389,05 - **MARLON ADRIANO MODESTO - 098860749-22 -** 14438913-1 - IPVA - RENAVAM / EXERC 00259902381/2024 - 2.348,01 - **MARLON ADRIANO ROSA - 041191999-75 -** 14435290-4 - IPVA - RENAVAM / EXERC 00484160320/2024 - 2.575,19 - **MARLON ALBERTI - 033947129-89 -** 14434804-4 - IPVA - RENAVAM / EXERC 01358495855/2024 - 2.609,30 - **MARLON ALMEIDA DA SILVA 02464982938 - 17996301/0001-10 -** 14437707-9 - IPVA - RENAVAM / EXERC 01113239317/2024 - 2.440,05 - **MARLON AUGUSTO COCO COSTA - 077037909-58 -** 14401235-6 - IPVA - RENAVAM / EXERC 00824063813/2023 - 174,01 - **MARLON AUGUSTO MASCARENHAS - 071683339-50 -** 14415750-8 - IPVA - RENAVAM / EXERC 01054148500/2024 - 3.404,98 - **MARLON AUGUSTO RIBEIRO DE MORAIS - 090892659-61 -** 14445209-7 - IPVA - RENAVAM / EXERC 00232015465/2024 - 1.556,72 - **MARLON AYELON CARVALHO DE OLIVEIRA - 098777439-57 -** 14423477-4 - IPVA - RENAVAM / EXERC 00147787050/2023 - 155,95 - **MARLON BARCELOS DE AZEVEDO - 034164309-21 -** 14438497-0 - IPVA - RENAVAM / EXERC 01360985244/2024 - 2.375,11 - **MARLON CAMARGO SANTOS NUNES - 063394479-37 -** 14440839-0 - IPVA - RENAVAM / EXERC 00471386430/2024 - 2.205,25 - **MARLON CESAR BUKOSKI - 107377879-70 -** 14440866-7 - IPVA - RENAVAM / EXERC 00361283156/2024 - 2.205,25 - **MARLON CESAR FRANCO VIEIRA - 010101459-75 -** 14422394-2 - IPVA - RENAVAM / EXERC 00831019387/2023 - 178,50 - **MARLON CESAR MARANGON PELOGIA - 045980589-43 -** 14416747-3 - IPVA - RENAVAM / EXERC 00548668590/2024 - 3.115,87 - **MARLON CLAIS - 018459499-51 -** 14408620-1 - IPVA - RENAVAM / EXERC 01367007809/2024 - 5.415,71 - 14429773-3 - IPVA - RENAVAM / EXERC 01396829064/2024 - 2.989,98 - **MARLON CRISTIAN MARTINS DA VEIGA - 104452689-05 -** 14399915-7 - IPVA - RENAVAM / EXERC 00827650485/2023 - 178,50 - **MARLON DE OLIVEIRA - 055672439-95 -** 14428483-6 - IPVA - RENAVAM / EXERC 00416618960/2024 - 3.130,84 - **MARLON DE OLIVEIRA GERALDO - 075824219-06 -** 14442728-9 - IPVA - RENAVAM / EXERC 00503110167/2024 - 2.011,08 - **MARLON DE OLIVEIRA LOPES - 075089259-55 -** 14419446-2 - IPVA - RENAVAM / EXERC 00429796250/2024 - 2.285,63 - **MARLON DO NASCIMENTO MARCELINO - 010132909-17 -** 14421001-8 - IPVA - RENAVAM / EXERC 00809250250/2023 - 218,81 - **MARLON DOUGLAS CAIRES PAES - 056031009-90 -** 14432991-0 - IPVA - RENAVAM / EXERC 01211187362/2024 - 2.727,70 - **MARLON EDUARDO ALVES DE ARAUJO - 119058709-22 -** 14421217-7 - IPVA - RENAVAM / EXERC 00830880666/2023 - 205,00 - **MARLON FRANCISCO VIEIRA - 033575499-64 -** 14431200-7 - IPVA - RENAVAM / EXERC 01215616977/2024 - 2.858,02 - **MARLON FRANCO DAMASCENO - 062997139-09 -** 14437331-6 - IPVA - RENAVAM / EXERC 01252085963/2024 - 2.475,15 - **MARLON HENRIQUE DE SOUZA COUTINHO - 078303149-18 -** 14401492-8 - IPVA - RENAVAM / EXERC 00836415817/2023 - 174,01 - **MARLON HUGO DE OLIVEIRA ZABINI - 081246039-10 -** 14419348-2 - IPVA - RENAVAM / EXERC 01134128670/2024 - 2.325,82 - **MARLON IGOR ANDRADE DONNER - 062634059-45 -** 14427829-1 - IPVA - RENAVAM / EXERC 01336857444/2024 - 3.225,05 - **MARLON JULIANO MAYER - 100168889-95 -** 14433633-0 - IPVA - RENAVAM / EXERC 01231457942/2024 - 2.674,33 - **MARLON LUIS DOS SANTOS - 024221729-03 -** 14413999-2 - IPVA - RENAVAM / EXERC 01098452035/2024 - 3.710,11 - **MARLON LUIZ WEHNER - 080598059-83 -** 14403739-1 - IPVA - RENAVAM / EXERC 00820072435/2023 - 162,27 - **MARLON MEDINA DOS SANTOS - 080398149-01 -** 14402770-1 - IPVA - RENAVAM / EXERC 00806132027/2023 - 170,95 - **MARLON MICHEL DANIUK - 083081399-30 -** 14435556-3 - IPVA - RENAVAM / EXERC 01013840981/2024 - 2.559,05 - **MARLON PAULO CAVALLI - 007163099-63 -** 14405133-5 - IPVA - RENAVAM / EXERC 00134225724/2023 - 155,91 - **MARLON PEREIRA PROCHERA - 050771431-88 -** 14421251-7 - IPVA - RENAVAM / EXERC 00834227509/2023 - 205,00 - **MARLON RAFFAEL PINTO - 056567959-77 -** 14430490-0 - IPVA - RENAVAM / EXERC 01008975050/2024 - 2.922,20 - **MARLON REIS RODRIGUES DE SOUSA - 010735806-95 -** 14408795-0 - IPVA - RENAVAM / EXERC 01398257823/2024 - 5.335,20 - **MARLON RENATO LEITE - 054030629-04 -** 14407116-6 - IPVA - RENAVAM / EXERC 01082318890/2024 - 6.496,39 - **MARLON RIBEIRO PAUPITZ - 069190679-35 -** 14442280-5 - IPVA - RENAVAM / EXERC 00328374741/2024 - 2.059,85 - **MARLON ROBERTO KERN - 065481209-81 -** 14443445-5 - IPVA - RENAVAM / EXERC 00193585278/2024 - 1.912,74 - **MARLON RODRIGUES GRACETI - 029344519-25 -** 14414799-5 - IPVA - RENAVAM / EXERC

Diário Oficial Certificado Digitalmente
O Departamento de Imprensa Oficial do Estado do Paraná, de garantia de autenticidade deste documento, desde que visualizado através do site http://www.imprensaoficial.pr.gov.br

00993830455/2024 - 3.567,44 - **MARLON SANTANA GONCALVES - 098582499-93 -** 14444249-0 - IPVA - RENAVAM / EXERC 00508521114/2024 - 1.772,53 - **MARLON SCHWERTNER - 416406080-87 -** 14408114-5 - IPVA - RENAVAM / EXERC 01123429640/2024 - 5.637,83 - **MARLON SERGIO GONCALVES ALBANO - 807379279-68 -** 14429768-7 - IPVA - RENAVAM / EXERC 01203655654/2024 - 2.991,17 - **MARLON SERGIO MARQUES DOS ANJOS - 005632439-10 -** 14444775-1 - IPVA - RENAVAM / EXERC 01043391530/2024 - 1.691,26 - **MARLON THIAGO ZENZELUK - 057678489-39 -** 14398044-8 - IPVA - RENAVAM / EXERC 00849417821/2023 - 189,26 - **MARLON TIAGO MAMEDES - 060324029-16 -** 14421542-7 - IPVA - RENAVAM / EXERC 00862936560/2023 - 189,26 - **MARLON TOLEDO RODRIGUES NERI - 054994189-42 -** 14402120-7 - IPVA - RENAVAM / EXERC 00881664030/2023 - 172,12 - 14428845-9 - IPVA - RENAVAM / EXERC 01037457320/2024 - 3.087,84 - **MARLON VIEIRA - 078479189-94 -** 14421092-1 - IPVA - RENAVAM / EXERC 00882238337/2023 - 206,07 - **MARLON ZIGLIOLI FERREIRA - 054099969-50 -** 14411408-6 - IPVA - RENAVAM / EXERC 00588255300/2024 - 4.296,37 - **MARLOS ANDRADE DO NASCIMENTO - 049637859-78 -** 14421198-7 - IPVA - RENAVAM / EXERC 00886447445/2023 - 206,07 - **MARLOS ANTONIO MANOSSO - 805375619-00 -** 14423388-3 - IPVA - RENAVAM / EXERC 00158649770/2023 - 159,01 - **MARLOS ANTONIO SACIOTTI FREIRIA - 846372189-34 -** 14435328-5 - IPVA - RENAVAM / EXERC 01015589291/2024 - 2.573,57 - **MARLOS KOROBINSKI - 024895689-22 -** 14438539-0 - IPVA - RENAVAM / EXERC 00224334514/2024 - 2.369,13 - **MARLOS LOMBA DE SOUZA COELHO - 259739928-10 -** 14429891-8 - IPVA - RENAVAM / EXERC 00995492476/2024 - 2.975,28 - **MARLOS LUIZ BERTONI - 270062098-46 -** 14410136-7 - IPVA - RENAVAM / EXERC 01217072834/2024 - 4.718,48 - **MARLOS SILVA MAIA - 031746279-23 -** 14416734-1 - IPVA - RENAVAM / EXERC 00599802855/2024 - 3.119,23 - **MARLUCI APARECIDA POLETTO PENTEADO - 038899159-30 -** 14429691-5 - IPVA - RENAVAM / EXERC 01021198720/2024 - 2.995,46 - **MARLUCI RODRIGUES - 075792319-48 -** 14439749-5 - IPVA - RENAVAM / EXERC 01258033680/2024 - 2.281,02 - **MARLUCY CRISTINE DE OLIVEIRA FERREIRA - 032993049-41 -** 14405078-9 - IPVA - RENAVAM / EXERC 00134797760/2023 - 155,95 - **MARLUS MOREIRA - 021570789-32 -** 14407785-7 - IPVA - RENAVAM / EXERC 01197190900/2024 - 5.929,17 - **MARLUZ LACERDA DALLEDONE - 048689319-70 -** 14432383-1 - IPVA - RENAVAM / EXERC 00470446200/2024 - 2.763,21 - **MARLY DE CARVALHO BARBOSA - 666772709-04 -** 14414796-0 - IPVA - RENAVAM / EXERC 01209296338/2024 - 3.567,58 - **MARLY KOPKE DE BRITTO - 366855939-20 -** 14434576-2 - IPVA - RENAVAM / EXERC 01189749944/2024 - 2.619,33 - **MARLY LUIZA DURO - 645487759-00 -** 14402477-0 - IPVA - RENAVAM / EXERC 00819746037/2023 - 170,95 - **MARLY MAGNOLIA FERNANDES - 106515458-54 -** 14440028-3 - IPVA - RENAVAM / EXERC 00469294523/2024 - 2.267,20 - **MARLY MARIA BUENO GODOY - 512178059-15 -** 14444046-3 - IPVA - RENAVAM / EXERC 00492879869/2024 - 1.809,74 - **MARLY MENDES BENEDITO - 005911729-09 -** 14422589-9 - IPVA - RENAVAM / EXERC 00829953540/2023 - 174,01 - **MARLY REGINA BONATO - 982678849-04 -** 14428084-9 - IPVA - RENAVAM / EXERC 01220637278/2024 - 3.180,81 - **MARLY TEREZINHA DA ROCHA - 441612049-49 -** 14415612-9 - IPVA - RENAVAM / EXERC 01200927882/2024 - 3.428,33 - **MARLY TEREZINHA DE OLIVEIRA - 186988169-91 -** 14426734-6 - IPVA - RENAVAM / EXERC 01069817470/2024 - 3.395,55 - **MARMORARIA BERLANDA LTDA - 77602316/0001-88 -** 14418409-2 - IPVA - RENAVAM / EXERC 00693570750/2024 - 2.637,89 - **MARMORARIA E MARCENARIA CONTINENTAL LTDA - 08266054/0001-05 -** 14406417-8 - IPVA - RENAVAM / EXERC 01384495921/2024 - 7.734,28 - **MARMORARIA NEW PORTO LTDA - 23167718/0001-72 -** 14416326-5 - IPVA - RENAVAM / EXERC 01345309780/2024 - 3.236,51 - **MARMORARIA TIJUCAS DO SUL LTDA ME - 27360606/0001-94 -** 14437232-8 - IPVA - RENAVAM / EXERC 01096679261/2024 - 2.475,85 - **MARONITA PIRES DE OLIVEIRA - 031493099-05 -** 14411365-9 - IPVA - RENAVAM / EXERC 00910992916/2024 - 4.302,47 - **MAROSTICA COMERCIO DE ALIMENTOS LTDA - 27184917/0001-40 -** 14412715-3 - IPVA - RENAVAM / EXERC 01163948540/2024 - 3.966,19 - **MARQUELIS DO ROCIO GASPAR - 003440539-97 -** 14396919-3 - IPVA - RENAVAM / EXERC 00949841129/2023 - 219,36 - **MARQUEZE, CASARIL & CIA LTDA - 81111734/0001-40 -** 14413560-1 - IPVA - RENAVAM / EXERC 01402673830/2024 - 3.799,28 - **MARRARA RODRIGUES DA LUZ - 043722499-69 -** 14412083-3 - IPVA - RENAVAM / EXERC 01261831206/2024 - 4.120,04 - **MARSON & PELISSAO ADVOCACIA E ASSESSORIA JURIDICA - 10567413/0001-06 -** 14424594-6 - IPVA - RENAVAM / EXERC 01176695468/2024 - 4.613,87 - **MARSUEL DA FONSECA - 074176549-75 -** 14410899-0 - IPVA - RENAVAM / EXERC 01413367477/2024 - 4.448,59 - **MARTA ALVES DA GAMA - 325355948-38 -** 14401360-3 - IPVA - RENAVAM / EXERC 00835406636/2023 - 174,01 - **MARTA ANIZ BATISTA BORGES - 043105959-44 -** 14420725-4 - IPVA - RENAVAM / EXERC 01285102972/2024 - 1.525,88 - **MARTA APARECIDA ROSA DOMINGOS - 033774329-06 -** 14399515-1 - IPVA - RENAVAM / EXERC 00828778744/2023 - 178,50 - **MARTA BEATRIZ TELLES DELLANI - 841534669-72 -** 14441315-6 - IPVA - RENAVAM / EXERC 01003198454/2024 - 2.174,41 - **MARTA CELINA TROIAN - 058813268-30 -** 14401632-7 - IPVA - RENAVAM / EXERC 00835892352/2023 - 174,01 - **MARTA COELHO CAMPOS - 045912909-05 -** 14445552-5 - IPVA - RENAVAM / EXERC 00319250733/2024 - 1.398,80 - **MARTA CORREIA DE FREITAS - 033111219-10 -** 14433238-5 - IPVA - RENAVAM / EXERC 00468700366/2024 - 2.706,71 - **MARTA DA SILVA BEZERRA RIBEIRO - 749039699-91 -** 14444210-5 - IPVA - RENAVAM / EXERC 01225521839/2024 - 1.780,21 - **MARTA DE ALMEIDA DIAS - 029084799-07 -** 14423598-3 - IPVA - RENAVAM / EXERC 00327894202/2023 - 154,19 - **MARTA DE OLIVEIRA FARIAS - 051884789-60 -** 14397827-3 - IPVA - RENAVAM / EXERC 00874219205/2023 - 198,37 - **MARTA DIRLEI SCHIMANSKI RAITECOPIS - 578133619-20 -** 14396551-1 - IPVA - RENAVAM / EXERC 00165425792/2023 - 231,09 - **MARTA DOS ANJOS DE OLIVEIRA CARDOSO - 839025971-00 -** 14439081-4 - IPVA - RENAVAM / EXERC 00988153840/2024 - 2.334,24 - **MARTA DOS SANTOS - 036759059-00 -** 14404776-1 - IPVA - RENAVAM / EXERC 01051313640/2023 - 158,41 - **MARTA EDUARDO - 160619078-42 -** 14431944-3 - IPVA - RENAVAM / EXERC 01269998096/2024 - 2.805,45 - **MARTA FLORENTINO BORGES - 428639709-25 -** 14422833-2 - IPVA - RENAVAM / EXERC 00882124242/2023 - 172,12 - **MARTA GOMES AGUILA - 007266679-00 -** 14439504-2 - IPVA - RENAVAM / EXERC 00958857130/2024 - 2.296,78 - **MARTA GONCALVES DOS SANTOS - 067271289-01 -** 14402740-0 - IPVA - RENAVAM / EXERC 00816786402/2023 - 170,95 - **MARTA LIMA DOS SANTOS - 001886192-08 -** 14420832-3 - IPVA - RENAVAM / EXERC 00981380964/2023 - 238,89 - **MARTA LUCIA ALVES ASSENZA - 162430188-65 -** 14430068-8 - IPVA - RENAVAM / EXERC 01244087359/2024 - 2.959,37 - **MARTA LUCIA BISANHA - 698657019-87 -** 14439289-2 - IPVA - RENAVAM / EXERC 01172078880/2024 - 2.312,80 - **MARTA LUCILENA DOS SANTOS - 064671829-01 -** 14404339-1 - IPVA - RENAVAM / EXERC 00820425923/2023 - 162,27 - **MARTA NOVAIS ANTUNES OLIVEIRA - 009204129-98 -** 14403671-9 - IPVA - RENAVAM / EXERC 00820133884/2023 - 162,27 - **MARTA PINHEIRO - 742747759-68 -** 14419236-2 - IPVA - RENAVAM / EXERC 00488715156/2024 - 2.364,28 - **MARTA PONTES DE CAMPOS - 123599888-67 -** 14435719-1 - IPVA - RENAVAM / EXERC 01043590398/2024 - 2.549,40 - **MARTA REGINA BRAS GARCIA DOS SANTOS - 066518139-60 -** 14428353-8 - IPVA - RENAVAM / EXERC 00568043367/2024 - 3.144,66 - **MARTA REIS DE ARAUJO - 027356549-40 -** 14425908-4 - IPVA - RENAVAM / EXERC 00197284477/2024 - 3.739,41 - **MARTA RETIRO SOBRAU - 053536039-82 -** 14426731-1 - IPVA - RENAVAM / EXERC 01226689377/2024 - 3.395,66 - **MARTA RODRIGUES DA SILVA - 967463519-04 -** 14445042-6 - IPVA - RENAVAM / EXERC 01031400033/2024 - 1.606,39 - **MARTA ROGERIA MENDES BARBIERI - 502044325-53 -** 14400558-9 - IPVA - RENAVAM / EXERC 00831543299/2023 - 178,50 - **MARTA ROSALINA LOURENCO - 176252908-40 -** 14437860-1 - IPVA - RENAVAM / EXERC 01216284862/2024 - 2.427,48 - **MARTA SOCOLOSKI MAGUELNISKI - 039824129-51 -** 14396467-1 - IPVA - RENAVAM / EXERC 00880089334/2023 - 231,39 - **MARTA TREIMANN RODRIGUES - 517295989-00 -** 14417119-5 - IPVA - RENAVAM / EXERC 00475014626/2024 - 3.021,26 - **MARTA V DOS SANTOS - RESTAURANTE - ME - 02885901/0001-33 -** 14416445-8 - IPVA - RENAVAM / EXERC 01001229174/2024 - 3.202,42 - **MARTA VIEIRA DOS SANTOS - 468108629-00 -** 14439482-8 - IPVA - RENAVAM / EXERC 01142508169/2024 - 2.297,64 - **MARTHA AURELIA CAMPISTEGUY SCHULTZ - 172487799-20 -** 14439675-8 - IPVA - RENAVAM / EXERC 00357650140/2024 - 2.283,79 - **MARTILIANO FLORIANO VENANCIO - 042450289-55 -** 14397761-7 - IPVA - RENAVAM / EXERC 00870125087/2023 - 199,38 - **MARTIM SCHINEMANN JUNIOR - 004601969-36 -** 14414085-0 - IPVA - RENAVAM / EXERC 00382970179/2024 - 3.690,68 - **MARTIN VIVAS - 023522869-99 -** 14430325-3 - IPVA - RENAVAM / EXERC 01084036875/2024 - 2.940,55 - **MARTINHA CASAGRANDE - 619720299-91 -** 14413901-1 - IPVA - RENAVAM / EXERC 01192725899/2024 - 3.726,98 - **MARTINHA KOYAMA - 281550849-49 -** 14410287-8 - IPVA - RENAVAM / EXERC 01254753823/2024 - 4.664,73 - **MARTINHO CRISTIANO MICHALAK - 008596319-40 -** 14440625-7 - IPVA - RENAVAM / EXERC 00941409201/2024 - 2.223,01 - **MARTINHO IMPERIANO DINIZ - 305517078-44 -** 14399161-0 - IPVA - RENAVAM / EXERC 00887946364/2023 - 183,45 - **MARTINHO TEIXEIRA DE ARAUJO NETO - 587809559-91 -** 14415139-9 - IPVA - RENAVAM / EXERC 01145458170/2024 - 3.510,81 - **MARTINS & JUSTO PRESTADORA DE SERVICOS ELETRICOS LTDA - 07192527/0001-04 -** 14407395-9 - IPVA - RENAVAM / EXERC 01199816911/2024 - 6.199,72 - **MARTINS DARIO GONCALVES GALINDO - 007810741-50 -** 14412195-3 - IPVA - RENAVAM / EXERC 00546368662/2024 - 4.087,58 - **MARTINS VEICULOS LTDA - 31492321/0001-84 -** 14406513-1 - IPVA - RENAVAM / EXERC 01012286913/2024 - 7.538,94 - 14409040-3 - IPVA - RENAVAM / EXERC 01381082898/2024 - 5.219,19 - 14425861-4 - IPVA - RENAVAM / EXERC 00456424393/2024 - 3.762,49 - **MARVIN ALEXANDER DRUGIK - 070883929-09 -** 14403276-4 - IPVA - RENAVAM / EXERC 00271008130/2023 - 167,69 - **MARVVEL - COMERCIO DE VEICULOS E CENTRO AUTOMOTIVO LTDA - 14789999/0001-04 -** 14413487-7 - IPVA - RENAVAM / EXERC 00543647714/2024 - 3.816,22 - **MARY ELLEN LUCAS CAMPANO - 110243629-14 -** 14423888-5 - IPVA - RENAVAM / EXERC 00535338368/2024 - 6.539,25 - **MARY EVELYN GIBSON - 956754939-72 -** 14440549-8 - IPVA - RENAVAM / EXERC 01209791517/2024 - 2.229,58 - **MARY HELEN BOMBONATTI CEZOTTO - 071411179-11 -** 14425757-0 - IPVA - RENAVAM / EXERC 01161690546/2024 - 3.817,55 - **MARY JERUSA GUERCIO - 411311269-04 -** 14427549-7 - IPVA - RENAVAM / EXERC 01186895079/2024 - 3.275,87 - **MARY LUCIA RODRIGUES DOS SANTOS - 006676759-81 -** 14435284-0 - IPVA - RENAVAM / EXERC 00450887251/2024 - 2.575,19 - **MARY MIDORI IZIDORO - 234144999-91 -** 14431941-9 - IPVA - RENAVAM / EXERC 01255169408/2024 - 2.805,83 - **MARYA RUBIA TIBURTINO LEITE - 010154494-41 -** 14402897-0 - IPVA - RENAVAM / EXERC 00853938512/2023 - 170,95 - **MARYAM AMELYA DE CRISTO SOUZA - 070873339-50 -** 14411727-1 - IPVA - RENAVAM / EXERC 01176439909/2024 - 4.190,07 - **MARYANGELA DE OLIVEIRA AMARAL - 962031459-04 -** 14408482-9 - IPVA - RENAVAM / EXERC 01334246413/2024 - 5.486,53 - **MARYANNE ELOIZE BUSSOLARO - 079394099-05 -** 14414096-6 - IPVA - RENAVAM / EXERC 01097530970/2024 - 3.686,67 - **MARYELLEN MULLER ROBERTS - 005308109-99 -** 14427485-7 - IPVA - RENAVAM / EXERC 01133024758/2024 - 3.287,93 - **MARYLISE DE CARVALHO E PITARELLO - 009726889-51 -** 14416211-0 - IPVA - RENAVAM / EXERC 01237575440/2024 - 3.284,40 - **MARYNARA PEREIRA TELLES - 084783269-44 -** 14418561-7 - IPVA - RENAVAM / EXERC 01023771834/2024 - 2.593,09 - **MARYNE YASMYN GAUK - 071385229-16 -** 14411855-3 - IPVA - RENAVAM / EXERC 01143095399/2024 - 4.166,64 - **MARYSSE MIURA - 224800238-69 -** 14431329-1 - IPVA - RENAVAM / EXERC 01270924360/2024 - 2.848,08 - **MARYUNE ZENTI - 045885369-07 -** 14415456-8 - IPVA - RENAVAM / EXERC 01399295230/2024 - 3.459,91 - **MASACHIRO MATSUOKA YASOYAMA - 515230869-04 -** 14440698-2 - IPVA - RENAVAM / EXERC 00913207659/2024 - 2.215,84 - **MASO TRANSPORTES LTDA - 50467271/0001-20 -** 14437388-0 - IPVA - RENAVAM / EXERC 00595985351/2024 - 2.470,42 - **MASPOLY EMDRIO LIMA DA SILVA - 438064298-47 -** 14420443-3 - IPVA - RENAVAM / EXERC 01104938259/2024 - 1.870,72 - **MASSAHIRO DEMIZU - 202570669-34 -** 14432749-7 - IPVA - RENAVAM / EXERC 01204427884/2024 - 2.739,49 - **MASSAS VICCARI LTDA - 02282742/0001-82 -** 14406729-0 - IPVA - RENAVAM / EXERC 01138164450/2024 - 6.997,53 - 14425951-3 - IPVA - RENAVAM / EXERC

01120377053/2024 - 3.719,59 - **MASSILON SIMOES DE OLIVEIRA NETO - 127826474-40 -** 14396028-5 - IPVA - RENAVAM / EXERC 00183739590/2023 - 276,15 - **MASSIMO VERGNANO - 012034306-12 -** 14411057-9 - IPVA - RENAVAM / EXERC 01234741110/2024 - 4.393,26 - **MASTER CAMBIOS AUTOMATICOS LTDA - 26088896/0001-04 -** 14406702-9 - IPVA - RENAVAM / EXERC 01217493465/2024 - 7.064,05 - **MASTER COOLER RACING PECAS AUTOMOTIVAS LTDA - 30768793/0001-54 -** 14424606-3 - IPVA - RENAVAM / EXERC 01285419240/2024 - 4.598,85 - **MASTER MOROZ CORRETORA DE SEGUROS EIRELI - 08191238/0001-53 -** 14437933-0 - IPVA - RENAVAM / EXERC 01214416893/2024 - 2.419,44 - **MASTERFOZ VEICULOS LTDA - 30891399/0001-09 -** 14410890-6 - IPVA - RENAVAM / EXERC 01169476225/2024 - 4.449,67 - **MASTERSONS INDUSTRIA E COMERCIO DE CONFECCOES LTDA - 09101621/0001-36 -** 14437116-0 - IPVA - RENAVAM / EXERC 01249181256/2024 - 2.479,85 - 14442562-6 - IPVA - RENAVAM / EXERC 01249182872/2024 - 2.029,02 - **MATEUS CARDOSO MARTINI - 018362560-94 -** 14406148-9 - IPVA - RENAVAM / EXERC 01325105136/2024 - 8.685,07 - **MATEUS FELIPE SOARES DE OLIVEIRA - 089557639-21 -** 14418131-0 - IPVA - RENAVAM / EXERC 00569665582/2024 - 2.732,37 - **MATEUS FRARESSO DA CUNHA - 132385459-22 -** 14410018-2 - IPVA - RENAVAM / EXERC 01381296014/2024 - 4.767,55 - **MATEUS AFONSO VIDO DA SILVA - 224046468-26 -** 14408602-3 - IPVA - RENAVAM / EXERC 01385095536/2024 - 5.422,01 - 14413151-7 - IPVA - RENAVAM / EXERC 01331118341/2024 - 3.884,85 - **MATEUS ALANGONES SENNA NOGUEIRA - 078961039-66 -** 14437003-1 - IPVA - RENAVAM / EXERC 01180814743/2024 - 2.483,56 - **MATEUS ALEXANDRE SOUTO SANTOS CAMARGO - 081891579-06 -** 14432420-0 - IPVA - RENAVAM / EXERC 00486498883/2024 - 2.761,44 - **MATEUS ALVES PALMA - 081172159-00 -** 14401739-0 - IPVA - RENAVAM / EXERC 00829652914/2023 - 174,01 - **MATEUS ALVES PEREIRA - 273775448-80 -** 14420857-9 - IPVA - RENAVAM / EXERC 00891904913/2023 - 237,02 - **MATEUS BATISTA BUENO - 120582239-93 -** 14440668-0 - IPVA - RENAVAM / EXERC 01143514332/2024 - 2.219,99 - **MATEUS BENTO DE FARIA - 036883759-98 -** 14422322-5 - IPVA - RENAVAM / EXERC 00829416226/2023 - 178,50 - **MATEUS CANASSA - 102620469-03 -** 14425172-5 - IPVA - RENAVAM / EXERC 00886323401/2024 - 4.152,35 - **MATEUS CASAGRANDE - 103342429-32 -** 14437255-7 - IPVA - RENAVAM / EXERC 01000231019/2024 - 2.475,23 - **MATEUS DA SILVA - 111895639-75 -** 14439861-0 - IPVA - RENAVAM / EXERC 01150611216/2024 - 2.271,68 - **MATEUS DA SILVA LOPES - 109041449-84 -** 14403540-2 - IPVA - RENAVAM / EXERC 00174863462/2023 - 162,85 - **MATEUS DE MELO - 086612699-62 -** 14442913-3 - IPVA - RENAVAM / EXERC 01052082227/2024 - 1.985,38 - **MATEUS DE MOURA FRANCO - 047669359-42 -** 14405035-5 - IPVA - RENAVAM / EXERC 00976063212/2023 - 155,95 - **MATEUS DE OLIVEIRA BURDINHAO - 742642909-10 -** 14418854-3 - IPVA - RENAVAM / EXERC 01109812610/2024 - 2.498,48 - **MATEUS DE OLIVEIRA MORAES - 093183689-17 -** 14402820-1 - IPVA - RENAVAM / EXERC 00807195766/2023 - 170,95 - **MATEUS DE SOUZA RAMOS - 075761219-98 -** 14403439-2 - IPVA - RENAVAM / EXERC 00195195418/2023 - 163,12 - **MATEUS DOS SANTOS - 093453749-65 -** 14444700-0 - IPVA - RENAVAM / EXERC 00375554408/2024 - 1.708,59 - **MATEUS DOS SANTOS FARIAS - 068688259-86 -** 14399683-2 - IPVA - RENAVAM / EXERC 00843148837/2023 - 178,50 - **MATEUS FELIPE GONCALVES DA SILVA - 100341699-38 -** 14435395-1 - IPVA - RENAVAM / EXERC 00564965855/2024 - 2.570,60 - **MATEUS FERNANDES GOUVEA - 007483689-73 -** 14416764-3 - IPVA - RENAVAM / EXERC 01090912983/2024 - 3.108,92 - **MATEUS FERNANDO SUTIL 10736863966 - 33254429/0001-64 -** 14410683-0 - IPVA - RENAVAM / EXERC 00575858044/2024 - 4.510,14 - **MATEUS FERREIRA DAS MERCES COSTA - 094706679-99 -** 14418515-3 - IPVA - RENAVAM / EXERC 00324100280/2024 - 2.610,28 - **MATEUS FERREIRA DE LIMA - 098727299-30 -** 14435919-4 - IPVA - RENAVAM / EXERC 01056202243/2024 - 2.539,08 - **MATEUS FRANCISCO DOS SANTOS - 495934809-78 -** 14419493-4 - IPVA - RENAVAM / EXERC 00599213876/2024 - 2.270,85 - **MATEUS GONCALVES DOS SANTOS - 065606539-78 -** 14427375-3 - IPVA - RENAVAM / EXERC 00984199314/2024 - 3.301,76 - **MATEUS GONCALVES FERREIRA - 087974199-66 -** 14408492-6 - IPVA - RENAVAM / EXERC 01323980986/2024 - 5.486,53 - **MATEUS GOULART ITIYAMA - 037001719-60 -** 14432731-4 - IPVA - RENAVAM / EXERC 01001393349/2024 - 2.740,18 - **MATEUS HENRIQUE CECCON - 088686259-03 -** 14439281-7 - IPVA - RENAVAM / EXERC 01180808883/2024 - 2.312,80 - **MATEUS HENRIQUE FERNANDES GRELLMANN - 109572039-26 -** 14406544-1 - IPVA - RENAVAM / EXERC 01158858970/2024 - 7.471,81 - **MATEUS JOARES FERREIRA - 101358909-26 -** 14396550-3 - IPVA - RENAVAM / EXERC 00200866389/2023 - 231,09 - **MATEUS JULIK - 018271409-84 -** 14438799-6 - IPVA - RENAVAM / EXERC 00195241746/2024 - 2.352,82 - **MATEUS LEAL DOS SANTOS - 046768169-44 -** 14401575-4 - IPVA - RENAVAM / EXERC 00825773989/2023 - 174,01 - **MATEUS LEITE DOS SANTOS - 095905889-30 -** 14422440-0 - IPVA - RENAVAM / EXERC 00835859614/2023 - 178,50 - **MATEUS LUCAS PICOLOTTO - 106441919-45 -** 14444597-0 - IPVA - RENAVAM / EXERC 00338159991/2024 - 1.716,86 - **MATEUS MAIA MOREIRA - 039328309-70 -** 14430587-6 - IPVA - RENAVAM / EXERC 01059006402/2024 - 2.908,22 - **MATEUS MANHANI BARELLA - 056692959-78 -** 14405705-8 - IPVA - RENAVAM / EXERC 01097701899/2024 - 13.669,04 - **MATEUS MARCONDES DE FARIA - 107841499-84 -** 14421535-4 - IPVA - RENAVAM / EXERC 00897504208/2023 - 189,26 - **MATEUS MEDEIROS CABRAL - 024649989-31 -** 14404981-0 - IPVA - RENAVAM / EXERC 00133635449/2023 - 155,95 - **MATEUS MEZARI BATISTA - 26916414/0001-59 -** 14417984-6 - IPVA - RENAVAM / EXERC 00225633078/2024 - 2.770,04 - **MATEUS OLIVEIRA DOS SANTOS - 108156079-70 -** 14403422-8 - IPVA - RENAVAM / EXERC 00883786044/2023 - 163,46 - **MATEUS PACHECO - 037275949-18 -** 14428010-5 - IPVA - RENAVAM / EXERC 01089103848/2024 - 3.195,71 - **MATEUS RAFAEL CONSTANTE - 366958918-00 -** 14426714-1 - IPVA - RENAVAM / EXERC 00997982136/2024 - 3.399,77 - **MATEUS RAFAEL DE OLIVEIRA DEITOS - 070061419-23 -** 14439514-0 - IPVA - RENAVAM / EXERC 00554247100/2024 - 2.296,05 - **MATEUS ROCHA DE OLIVEIRA - 058491399-07 -** 14399525-9 - IPVA - RENAVAM / EXERC 00842184848/2023 - 178,50 - **MATEUS SOARES TRINDADE - 051801149-69 -** 14431600-2 - IPVA - RENAVAM / EXERC 01177303628/2024 - 2.828,12 - **MATEUS SOSTER MORIGGI - 049653949-33 -** 14425973-4 - IPVA - RENAVAM / EXERC 01249792700/2024 - 3.709,27 - **MATEUS STUPP - 098223009-56 -** 14428103-9 - IPVA - RENAVAM / EXERC 01287852596/2024 - 3.177,06 - **MATEUS TORTATO - 071692609-13 -** 14429669-9 - IPVA - RENAVAM / EXERC 01233911039/2024 - 2.999,41 - **MATEUS TRIANOSKI DECONTTI - 062269789-70 -** 14411766-2 - IPVA - RENAVAM / EXERC 01108242372/2024 - 4.173,52 - **MATEUS VIAJOLA MELEK - 155138639-95 -** 14423112-0 - IPVA - RENAVAM / EXERC 00123410525/2023 - 162,58 - **MATEUS VILATORO SANTOS - 102007739-50 -** 14406087-3 - IPVA - RENAVAM / EXERC 01274620535/2024 - 9.086,84 - **MATH COMERCIO DE ALIMENTOS LTDA ME - 75009613/0001-99 -** 14445658-0 - IPVA - RENAVAM / EXERC 00283448377/2024 - 1.310,66 - **MATHEUS ALBUQUERQUE RODRIGUES - 076255959-43 -** 14415184-4 - IPVA - RENAVAM / EXERC 01396837920/2024 - 3.506,39 - **MATHEUS BORGES DE MELO - 667605772-72 -** 14440611-7 - IPVA - RENAVAM / EXERC 01206509950/2024 - 2.224,43 - **MATHEUS ELIAS DE GODOI - 083365659-73 -** 14443483-8 - IPVA - RENAVAM / EXERC 01083780163/2024 - 1.908,49 - **MATHEUS GABRIEL DE MELLO SOUZA - 103185049-01 -** 14406056-3 - IPVA - RENAVAM / EXERC 01147693290/2024 - 9.244,58 - **MATHEUS HENRIQUE ALVES DA SILVA - 408389248-08 -** 14415403-7 - IPVA - RENAVAM / EXERC 01399927660/2024 - 3.466,93 - **MATHEUS HENRIQUE RUVA - 071453459-51 -** 14408473-0 - IPVA - RENAVAM / EXERC 01297913768/2024 - 5.486,53 - **MATHEUS ISRAEL BATISTA - 094584249-09 -** 14423381-6 - IPVA - RENAVAM / EXERC 01146010564/2023 - 160,26 - **MATHEUS JESSE CARNEIRO DA SILVA - 036675712-16 -** 14430556-6 - IPVA - RENAVAM / EXERC 01228990953/2024 - 2.913,64 - **MATHEUS JHONATAN DA SILVA GOVEIA - 101915709-74 -** 14427263-3 - IPVA - RENAVAM / EXERC 01178599741/2024 - 3.318,34 - **MATHEUS LANA FERNANDES - 074900439-80 -** 14405959-0 - IPVA - RENAVAM / EXERC 01370973818/2024 - 9.810,21 - **MATHEUS LUCIANO PEREIRA AMARAL - 105382619-27 -** 14413502-4 - IPVA - RENAVAM / EXERC 01150863037/2024 - 3.812,20 - **MATHEUS MOREIRA HAUN - 098820799-03 -** 14415766-4 - IPVA - RENAVAM / EXERC 01352830229/2024 - 3.403,40 - **MATHEUS PERCILIO SANTANA - 109217279-33 -** 14401912-1 - IPVA - RENAVAM / EXERC 01238697345/2023 - 173,09 - **MATHEUS PEROSSO ALVES - 063813039-56 -** 14444189-3 - IPVA - RENAVAM / EXERC 00392932008/2024 - 1.783,48 - **MATHEUS VINICIUS DE MORAES - 409554028-16 -** 14420987-7 - IPVA - RENAVAM / EXERC 00907720919/2023 - 219,36 - **MATHEUS ADILIO NAVA - 129612599-83 -** 14413376-5 - IPVA - RENAVAM / EXERC 00565831410/2024 - 3.836,04 - **MATHEUS AGAPE ANTUNES DE CARVALHO - 063541469-42 -** 14411215-6 - IPVA - RENAVAM / EXERC 01036134218/2024 - 4.341,62 - **MATHEUS ALEXANDRE ZEM NOCERA - 114037129-05 -** 14439183-7 - IPVA - RENAVAM / EXERC 00531972240/2024 - 2.322,67 - **MATHEUS ALVES DA SILVA - 087943209-85 -** 14436152-0 - IPVA - RENAVAM / EXERC 00355222760/2024 - 2.526,06 - **MATHEUS ANTUNES SARTOR - 080755639-48 -** 14438606-0 - IPVA - RENAVAM / EXERC 01197249408/2024 - 2.365,30 - **MATHEUS APARECIDO BUZZATTO BARBOSA - 105666169-04 -** 14425603-4 - IPVA - RENAVAM / EXERC 01144394934/2024 - 3.896,74 - **MATHEUS AUGUSTO MENDES VEIGA - 131178569-86 -** 14418367-3 - IPVA - RENAVAM / EXERC 01218950711/2024 - 2.646,03 - **MATHEUS AUGUSTO RAIMUNDO - 103402859-66 -** 14445499-5 - IPVA - RENAVAM / EXERC 00915091097/2024 - 1.427,87 - **MATHEUS BATISTA DA SILVA - 123929219-89 -** 14395764-0 - IPVA - RENAVAM / EXERC 00578616629/2023 - 544,21 - **MATHEUS BATISTA DE MOURA PEREGO - 084691099-36 -** 14425735-9 - IPVA - RENAVAM / EXERC 00986694703/2024 - 3.833,32 - **MATHEUS BATISTELLA - 117674759-26 -** 14426070-8 - IPVA - RENAVAM / EXERC 01195546782/2024 - 3.670,54 - **MATHEUS BODZIAK - 094675769-02 -** 14435562-8 - IPVA - RENAVAM / EXERC 01022978109/2024 - 2.559,05 - **MATHEUS BULGAM DE LIMA - 107515319-01 -** 14398679-9 - IPVA - RENAVAM / EXERC 00890210845/2023 - 185,79 - **MATHEUS CALI DIAS DE MOURA DE OLIVEIRA - 429584198-60 -** 14404930-6 - IPVA - RENAVAM / EXERC 00981061893/2023 - 155,95 - **MATHEUS CALIL CHAGAS - 043296269-77 -** 14413891-0 - IPVA - RENAVAM / EXERC 01214301581/2024 - 3.731,50 - **MATHEUS CANALI ANSELMINI - 117268989-03 -** 14406443-7 - IPVA - RENAVAM / EXERC 01197743305/2024 - 7.682,22 - **MATHEUS CORREA PEIXOTO - 096385619-71 -** 14411860-0 - IPVA - RENAVAM / EXERC 00470043105/2024 - 4.165,29 - **MATHEUS CUSTODIO MORAES - 093052559-06 -** 14421241-0 - IPVA - RENAVAM / EXERC 00845460404/2023 - 205,00 - **MATHEUS DA SILVA FIGUEIRA - 112536529-37 -** 14422256-3 - IPVA - RENAVAM / EXERC 00842458808/2023 - 178,50 - **MATHEUS DALL ORSOLETA - 074014819-28 -** 14441609-0 - IPVA - RENAVAM / EXERC 01266340022/2024 - 2.145,49 - **MATHEUS DE ANDRADE SOUSA - 067666135-13 -** 14410592-3 - IPVA - RENAVAM / EXERC 01383849312/2024 - 4.541,81 - **MATHEUS DE MEDEIROS MENDES - 100911049-71 -** 14414760-0 - IPVA - RENAVAM / EXERC 01405569171/2024 - 3.571,15 - **MATHEUS DE OLIVEIRA MARTINEZ - 099483969-36 -** 14438304-4 - IPVA - RENAVAM / EXERC 01260584132/2024 - 2.392,62 - **MATHEUS DEMARCO CAMARGO - 103942439-27 -** 14444965-7 - IPVA - RENAVAM / EXERC 00939862069/2024 - 1.631,25 - **MATHEUS DEMETRIO IURKIV - 064911399-30 -** 14433351-9 - IPVA - RENAVAM / EXERC 00587059435/2024 - 2.695,34 - **MATHEUS DIETRICHKEIT ZUCCHI - 058832849-90 -** 14419612-0 - IPVA - RENAVAM / EXERC 01040356602/2024 - 2.230,91 - **MATHEUS DIONATA SALTON FONTOURA - 070977229-75 -** 14399350-7 - IPVA - RENAVAM / EXERC 00826093957/2023 - 178,50 - **MATHEUS DIOVANY PECHIM DOS SANTOS - 063801919-25 -** 14417538-7 - IPVA - RENAVAM / EXERC 01074927203/2024 - 2.931,93 - **MATHEUS DO VALLE MIOLA - 109152099-26 -** 14407950-7 - IPVA - RENAVAM / EXERC 00477742114/2024 - 5.778,06 - **MATHEUS DOMANOSKI GUTIERREZ - 091513519-19 -** 14445111-2 - IPVA - RENAVAM / EXERC 01031378607/2024 - 1.588,66 - **MATHEUS DOS SANTOS LADISLAU - 079711659-19 -** 14416242-0 - IPVA - RENAVAM / EXERC 01270380017/2024 - 3.270,06 - **MATHEUS DOS SANTOS LIMA - 078120229-94 -** 14404332-4 - IPVA - RENAVAM / EXERC 00801415020/2023 - 162,27 - **MATHEUS DUBIELA - 131346909-26 -** 14417598-0 - IPVA - RENAVAM / EXERC 00524853541/2024 - 2.917,71 - **MATHEUS EL KHAITIB DOS SANTOS - 118999759-26 -** 14434384-0 - IPVA - RENAVAM / EXERC 00330728229/2024 - 2.630,12

Diário Oficial Certificado Digitalmente
O Departamento de Imprensa Oficial do Estado do Paraná, de garantia de autenticidade deste documento, desde que visualizado através do site http://www.imprensaoficial.pr.gov.br

- **MATHEUS EVANGELISTA ROSSETTO - 106392289-50 -** 14437745-1 - IPVA - RENAVAM / EXERC 00499653874/2024 - 2.436,77 - **MATHEUS FARIA SANCHES - 402667758-37 -** 14412481-2 - IPVA - RENAVAM / EXERC 01207792214/2024 - 4.022,49 - **MATHEUS FELIPE CARLOTTO - 131898889-65 -** 14416871-2 - IPVA - RENAVAM / EXERC 00524590001/2024 - 3.071,89 - **MATHEUS FELIPE DA SILVA - 092208729-60 -** 14411536-8 - IPVA - RENAVAM / EXERC 00585876592/2024 - 4.250,23 - **MATHEUS FELIPE DA VEIGA LEMOS - 010192739-84 -** 14427502-0 - IPVA - RENAVAM / EXERC 01303133250/2024 - 3.286,03 - **MATHEUS FELIPE DOS SANTOS MAIA - 039854509-00 -** 14397496-0 - IPVA - RENAVAM / EXERC 00886832128/2023 - 206,07 - **MATHEUS FERNANDO MARON - 101687119-82 -** 14441791-7 - IPVA - RENAVAM / EXERC 01160046767/2024 - 2.119,49 - **MATHEUS FIDELIS TRINDADE - 422660838-05 -** 14428785-1 - IPVA - RENAVAM / EXERC 01394296689/2024 - 3.096,55 - **MATHEUS GARCIA MONTEIRO - 026696029-40 -** 14409727-0 - IPVA - RENAVAM / EXERC 01061866618/2024 - 4.888,99 - 14411990-8 - IPVA - RENAVAM / EXERC 01282624692/2024 - 4.138,96 - **MATHEUS GONCALVES DA SILVA - 091500959-51 -** 14437346-4 - IPVA - RENAVAM / EXERC 01087074034/2024 - 2.474,41 - **MATHEUS GUILHERME CUSTODIO BABLER - 090892829-71 -** 14404988-8 - IPVA - RENAVAM / EXERC 00980895510/2023 - 155,95 - **MATHEUS GUILHERME HONORATO - 073212649-55 -** 14431527-8 - IPVA - RENAVAM / EXERC 00505351374/2024 - 2.836,12 - **MATHEUS HAYDEN - 29950027/0001-27 -** 14437508-4 - IPVA - RENAVAM / EXERC 00971526486/2024 - 2.464,24 - **MATHEUS HENRIQUE ALVES DA CONCEICAO SANTOS - 101898259-01 -** 14422489-2 - IPVA - RENAVAM / EXERC 00838238017/2023 - 178,50 - **MATHEUS HENRIQUE CARDOSO - 011755289-51 -** 14411731-0 - IPVA - RENAVAM / EXERC 01221198545/2024 - 4.188,37 - 14436357-4 - IPVA - RENAVAM / EXERC 01104584155/2024 - 2.515,77 - **MATHEUS HENRIQUE DE ALMEIDA - 104521049-80 -** 14399344-2 - IPVA - RENAVAM / EXERC 00824020987/2023 - 178,50 - **MATHEUS HENRIQUE DE MIRANDA - 088478669-28 -** 14417741-0 - IPVA - RENAVAM / EXERC 01183492038/2024 - 2.858,02 - **MATHEUS HENRIQUE DE OLIVEIRA PERES DA SILVA - 100638989-00 -** 14424916-0 - IPVA - RENAVAM / EXERC 00280348681/2024 - 4.324,24 - **MATHEUS HENRIQUE DOS SANTOS - 108746869-89 -** 14400778-6 - IPVA - RENAVAM / EXERC 00833345591/2023 - 178,50 - **MATHEUS HENRIQUE FRANCO FLORENTINO - 137448049-50 -** 14406676-6 - IPVA - RENAVAM / EXERC 01393785066/2024 - 7.117,44 - **MATHEUS HENRIQUE KIRATZ GALVAO - 077981799-09 -** 14413778-7 - IPVA - RENAVAM / EXERC 00587057041/2024 - 3.748,48 - **MATHEUS HENRIQUE LAVAGNOLLI - 128466309-41 -** 14420699-1 - IPVA - RENAVAM / EXERC 00595162924/2024 - 1.581,87 - **MATHEUS HENRIQUE PEREIRA - 109515029-48 -** 14404613-7 - IPVA - RENAVAM / EXERC 01076386528/2023 - 161,66 - **MATHEUS HENRIQUE TEIXEIRA CHAVES - 064807419-60 -** 14396328-4 - IPVA - RENAVAM / EXERC 00963242938/2023 - 238,89 - **MATHEUS HENRIQUE TONELLO - 108404079-47 -** 14444992-4 - IPVA - RENAVAM / EXERC 00879299312/2024 - 1.620,89 - **MATHEUS HENRIQUE WEIRICH - 084241339-19 -** 14444897-9 - IPVA - RENAVAM / EXERC 01083650650/2024 - 1.654,09 - **MATHEUS JOVANINI DOMENI - 077059149-30 -** 14419238-9 - IPVA - RENAVAM / EXERC 00474377172/2024 - 2.364,28 - **MATHEUS KAZUO ITO DE SOUZA - 117483609-14 -** 14426554-8 - IPVA - RENAVAM / EXERC 00408905689/2024 - 3.463,10 - **MATHEUS LIMA DE OLIVEIRA - 049259059-10 -** 14435600-4 - IPVA - RENAVAM / EXERC 01174449052/2024 - 2.556,75 - **MATHEUS LOPES DE CASTRO - 091008709-19 -** 14430983-9 - IPVA - RENAVAM / EXERC 01219296195/2024 - 2.876,28 - **MATHEUS LOPES PEREGO - 163327609-07 -** 14406715-0 - IPVA - RENAVAM / EXERC 01019729276/2024 - 7.030,02 - **MATHEUS LUIZ BARRETO - 045546499-54 -** 14420002-0 - IPVA - RENAVAM / EXERC 01063346964/2024 - 2.088,47 - **MATHEUS LUIZ DUARTE SCHEIBE - 068940009-80 -** 14428177-2 - IPVA - RENAVAM / EXERC 00549502246/2024 - 3.165,65 - **MATHEUS MACIEL DE LARA - 121290259-94 -** 14424167-3 - IPVA - RENAVAM / EXERC 00588901733/2024 - 5.169,07 - **MATHEUS MARCOS DE BARROS VELOSO - 098827429-98 -** 14428072-5 - IPVA - RENAVAM / EXERC 01170742189/2024 - 3.184,35 - **MATHEUS MARQUES GUIMARAES - 085956899-70 -** 14401362-0 - IPVA - RENAVAM / EXERC 00836082613/2023 - 174,01 - **MATHEUS MARTINS DE OLIVEIRA - 104408649-17 -** 14438971-9 - IPVA - RENAVAM / EXERC 01045245736/2024 - 2.344,34 - **MATHEUS MENDES DOS SANTOS - 102285739-80 -** 14429270-7 - IPVA - RENAVAM / EXERC 01094442965/2024 - 3.036,94 - **MATHEUS MENDES VALERA & CIA LTDA - 75872051/0001-02 -** 14442276-7 - IPVA - RENAVAM / EXERC 00232837473/2024 - 2.060,29 - **MATHEUS MENEGUCCI DA SILVA - 098221579-75 -** 14438055-0 - IPVA - RENAVAM / EXERC 01011870859/2024 - 2.415,64 - **MATHEUS MENGHINI MANO - 099093309-11 -** 14429628-1 - IPVA - RENAVAM / EXERC 01027891575/2024 - 3.003,14 - **MATHEUS MILANI - 043245899-92 -** 14424203-3 - IPVA - RENAVAM / EXERC 01158791868/2024 - 5.082,60 - **MATHEUS NASCIMENTO DOS SANTOS - 087120879-20 -** 14433900-2 - IPVA - RENAVAM / EXERC 00533481635/2024 - 2.661,24 - **MATHEUS NATHAN DE OLIVEIRA ACHINITZ - 086115019-85 -** 14410826-4 - IPVA - RENAVAM / EXERC 01195604502/2024 - 4.474,38 - 14427364-8 - IPVA - RENAVAM / EXERC 01233411060/2024 - 3.304,85 - **MATHEUS OGNIBEM ALVES TIBURTINO - 126128359-70 -** 14426826-1 - IPVA - RENAVAM / EXERC 01021811286/2024 - 3.374,61 - **MATHEUS PEREIRA ADAO - 100061899-46 -** 14395762-4 - IPVA - RENAVAM / EXERC 01030288167/2023 - 656,03 - **MATHEUS PRESTES DOS SANTOS - 098762829-13 -** 14403394-9 - IPVA - RENAVAM / EXERC 00552592323/2023 - 164,19 - **MATHEUS QUEIROZ FRASSON - 112864429-07 -** 14431504-9 - IPVA - RENAVAM / EXERC 01106185991/2024 - 2.836,34 - **MATHEUS RAFAEL BILOBRAM - 103310069-28 -** 14435121-5 - IPVA - RENAVAM / EXERC 00233018140/2024 - 2.585,92 - **MATHEUS RAMOS SORGI MACEDO - 039950999-20 -** 14416837-2 - IPVA - RENAVAM / EXERC 01207614774/2024 - 3.091,22 - **MATHEUS RODRIGUES BOIADEIRO - 118740039-47 -** 14439376-7 - IPVA - RENAVAM / EXERC 01105822882/2024 - 2.303,61 - **MATHEUS RODRIGUES CARBONI ALVES - 114859249-01 -** 14436472-4 - IPVA - RENAVAM / EXERC 01161288209/2024 - 2.510,42 - **MATHEUS RODRIGUES DE PAULA - 108500969-60 -** 14431236-8 - IPVA - RENAVAM / EXERC 01007709364/2024 - 2.856,28 - **MATHEUS RODRIGUES DURANS - 048079133-36 -** 14415053-8 - IPVA - RENAVAM / EXERC 01122583858/2024 - 3.525,04 - **MATHEUS ROMANO BILIK - 083018029-01 -** 14405368-0 - IPVA - RENAVAM / EXERC 01057166615/2023 - 151,28 - **MATHEUS RONCALIO DOS SANTOS - 111062079-98 -** 14443956-2 - IPVA - RENAVAM / EXERC 00916370844/2024 - 1.826,48 - **MATHEUS SANTOLIN - 117805919-77 -** 14420054-3 - IPVA - RENAVAM / EXERC 00592140148/2024 - 2.073,72 - 14420424-7 - IPVA - RENAVAM / EXERC 01378671772/2024 - 1.888,89 - **MATHEUS SETIM RIBEIRO - 082889489-28 -** 14434562-2 - IPVA - RENAVAM / EXERC 00263643565/2024 - 2.620,45 - **MATHEUS TABORDA LEMES PEREIRA - 126501339-02 -** 14432049-2 - IPVA - RENAVAM / EXERC 01388950194/2024 - 2.794,22 - **MATHEUS THEOFILO ILKIU PETRYCOSKI - 098539589-37 -** 14418162-0 - IPVA - RENAVAM / EXERC 00473557690/2024 - 2.725,53 - **MATHEUS THIAGO PRESTES DA SILVA - 111963769-48 -** 14430467-5 - IPVA - RENAVAM / EXERC 01060934369/2024 - 2.923,45 - **MATHEUS VANZO FERREIRA - 104178519-44 -** 14435871-6 - IPVA - RENAVAM / EXERC 00421139269/2024 - 2.539,60 - **MATHEUS VINICIUS GIMENES RUIZ - 098097459-31 -** 14438226-9 - IPVA - RENAVAM / EXERC 01096443101/2024 - 2.400,48 - **MATHEUS VINICIUS RIBEIRO - 099085009-96 -** 14436237-3 - IPVA - RENAVAM / EXERC 00563643501/2024 - 2.522,52 - **MATHEUS WILSON FLORIANO DE SOUZA - 092145109-11 -** 14413468-0 - IPVA - RENAVAM / EXERC 01151207494/2024 - 3.817,55 - **MATHIAS MICKAEL MOREIRA FERREIRA - 088212929-59 -** 14410387-4 - IPVA - RENAVAM / EXERC 01105615003/2024 - 4.629,96 - **MATIELEN APARECIDA GENEROSO - 054625839-58 -** 14397382-4 - IPVA - RENAVAM / EXERC 01031626643/2023 - 206,27 - **MATILDE RODRIGUES DA SILVA - 230239468-25 -** 14442591-0 - IPVA - RENAVAM / EXERC 00471307181/2024 - 2.022,03 - **MATILDE DA SILVA FONSECA - 054341389-61 -** 14435183-5 - IPVA - RENAVAM / EXERC 01063772769/2024 - 2.581,05 - **MATILDE DE OLIVEIRA GASPARINI - 945419819-04 -** 14404252-2 - IPVA - RENAVAM / EXERC 00809208652/2023 - 162,27 - **MATILDE DOS REIS FARINA 02793009997 - 16865441/0001-96 -** 14415203-4 - IPVA - RENAVAM / EXERC 01072351797/2024 - 3.502,61 - **MATILDE FERREIRA MACHADO - 839770909-68 -** 14429123-9 - IPVA - RENAVAM / EXERC 00510494048/2024 - 3.052,52 - **MATILDE NOGUEIRA DE LIMA - 404306009-25 -** 14433600-3 - IPVA - RENAVAM / EXERC 01256276461/2024 - 2.675,65 - **MATILDE OLIVEIRA BONFIM - 996039859-53 -** 14434521-5 - IPVA - RENAVAM / EXERC 01281746530/2024 - 2.623,74 - **MATRIAGRO LTDA - 11109107/0001-99 -** 14443646-6 - IPVA - RENAVAM / EXERC 01219172747/2024 - 1.881,55 - **MATROM - PARTICIPACOES LTDA - 41929369/0001-60 -** 14428906-4 - IPVA - RENAVAM / EXERC 01346343931/2024 - 3.071,41 - **MATSU TRANSPORTE RODOVIARIO LTDA - 04325565/0001-08 -** 14442839-0 - IPVA - RENAVAM / EXERC 00229913857/2024 - 1.994,96 - **MATTIUZZI E MASSOTTI LTDA - 07602891/0001-03 -** 03683816-7 - ICMS - EPAF 80065337 - 55.176,36 - **MATTOS & BERNAL LTDA - 01685749/0001-82 -** 14406859-9 - IPVA - RENAVAM / EXERC 01189740050/2024 - 6.785,70 - 14411141-9 - IPVA - RENAVAM / EXERC 01125331426/2024 - 4.366,40 - **MATTOS & HAMUD LTDA - 07793468/0001-20 -** 14396976-2 - IPVA - RENAVAM / EXERC 00935472460/2023 - 219,36 - **MAUDE PAULA SANTANA RIZZO - 023272709-01 -** 14423929-6 - IPVA - RENAVAM / EXERC 01216215984/2024 - 6.199,72 - **MAUER EGAS - 037056859-10 -** 14407085-2 - IPVA - RENAVAM / EXERC 01344513155/2024 - 6.523,50 - 14407583-8 - IPVA - RENAVAM / EXERC 01237029683/2024 - 6.049,44 - **MAURA GISLAINE BARROS - 919711449-91 -** 14429789-0 - IPVA - RENAVAM / EXERC 01001718957/2024 - 2.988,17 - **MAURA MARIA DE LIMA DUARTE - 963311949-91 -** 14419857-3 - IPVA - RENAVAM / EXERC 00999431390/2024 - 2.144,00 - **MAURA MARQUES GOMES - 490500600-72 -** 14429337-1 - IPVA - RENAVAM / EXERC 01106014763/2024 - 3.033,20 - **MAURA RODRIGUES DA SILVA - 004989619-90 -** 14424335-8 - IPVA - RENAVAM / EXERC 01015565392/2024 - 4.898,42 - **MAURA RODRIGUES LOPES - 052390709-54 -** 14404814-8 - IPVA - RENAVAM / EXERC 01349446960/2023 - 156,87 - **MAURA SCANDELARI MILCZEWSKI MARTELLI - 734081079-04 -** 14405702-3 - IPVA - RENAVAM / EXERC 01154416094/2024 - 14.006,07 - **MAUREN URCULINA VIVAN - 037781309-51 -** 14432200-2 - IPVA - RENAVAM / EXERC 01118676065/2024 - 2.777,03 - **MAURI APARECIDO COELHO - 966092149-72 -** 14403584-4 - IPVA - RENAVAM / EXERC 01014398956/2023 - 162,34 - 14438066-5 - IPVA - RENAVAM / EXERC 00992267153/2024 - 2.415,64 - **MAURI BARBOSA JUNIOR - 030806529-83 -** 14438591-8 - IPVA - RENAVAM / EXERC 01106318134/2024 - 2.365,39 - **MAURI FERREIRA - 038551359-32 -** 14420239-2 - IPVA - RENAVAM / EXERC 00509542417/2024 - 1.978,17 - **MAURI FERREIRA DA CRUZ - 354461889-34 -** 14409520-0 - IPVA - RENAVAM / EXERC 01392979967/2024 - 4.991,56 - **MAURI GASQUEZ PELICAN - 540335609-63 -** 14420242-2 - IPVA - RENAVAM / EXERC 01405357808/2024 - 1.975,15 - **MAURI IZIDORO DUTRA - 059384339-83 -** 14405452-0 - IPVA - RENAVAM / EXERC 00974727873/2023 - 148,88 - **MAURI JOSE DUTRA - 619971109-20 -** 14440118-2 - IPVA - RENAVAM / EXERC 00888113331/2024 - 2.263,19 - **MAURI SEBASTIAO QUILO - 871944149-53 -** 14414194-6 - IPVA - RENAVAM / EXERC 01128355776/2024 - 3.673,36 - **MAURICEIA PAULA ASSUNCAO - 722732326-91 -** 14420894-3 - IPVA - RENAVAM / EXERC 00905765222/2023 - 231,39 - **MAURICIO AUGUSTO BISETTI PETIT - 282534388-93 -** 14413309-9 - IPVA - RENAVAM / EXERC 01007188518/2024 - 3.849,16 - **MAURICIO BITTENCOURT VIEIRA - 809201010-20 -** 14420430-1 - IPVA - RENAVAM / EXERC 01152702049/2024 - 1.883,97 - **MAURICIO JOSE MARQUES - 875830039-20 -** 14427849-6 - IPVA - RENAVAM / EXERC 00549507124/2024 - 3.224,87 - **MAURICIO ALVES DE MORAES - 025048411-08 -** 14418261-8 - IPVA - RENAVAM / EXERC 01097507979/2024 - 2.677,03 - **MAURICIO ALVES RODRIGUES - 790652369-53 -** 14407158-1 - IPVA - RENAVAM / EXERC 01120266103/2024 - 6.443,33 - **MAURICIO ANTONIO DOS SANTOS - 045491029-00 -** 14429235-9 - IPVA - RENAVAM / EXERC 01005449748/2024 - 3.041,29 - **MAURICIO ANTONIO RODRIGUES - 019839099-80 -** 14443102-2 - IPVA - RENAVAM / EXERC 00572870345/2024 - 1.960,14 - **MAURICIO ARAGAO VICENTE - 705388402-34 -** 14413762-0 - IPVA - RENAVAM / EXERC 01056078917/2024 - 3.748,62 - **MAURICIO ARASHIRO DA SILVA - 068729579-30 -** 14421324-6 - IPVA - RENAVAM / EXERC 00980835895/2023 - 199,09 - **MAURICIO AUGUSTO FIORENTIN - 096426009-35 -** 14419545-0 - IPVA - RENAVAM / EXERC 01228546085/2024 - 2.254,20 - **MAURICIO AUGUSTO**

FONTOURA DA SILVA - 841041479-15 - 14412115-5 - IPVA - RENAVAM / EXERC 01343394942/2024 - 4.106,50 - **MAURICIO BARBOSA FOLETTO - 087100459-37 -** 14423822-2 - IPVA - RENAVAM / EXERC 01374098768/2024 - 7.333,36 - **MAURICIO BATISTA GOMES - 915852101-10 -** 14431870-6 - IPVA - RENAVAM / EXERC 00828843228/2024 - 2.815,07 - **MAURICIO BETTEZ - 051161389-09 -** 14435208-4 - IPVA - RENAVAM / EXERC 01205762911/2024 - 2.580,09 - **MAURICIO BEZERRA NUNES - 049818623-77 -** 14402665-9 - IPVA - RENAVAM / EXERC 00825608260/2023 - 170,95 - **MAURICIO BIGETE - 062110919-31 -** 14417608-1 - IPVA - RENAVAM / EXERC 01160647990/2024 - 2.909,11 - **MAURICIO BINKOSKI - 032190079-02 -** 14415799-0 - IPVA - RENAVAM / EXERC 01158699082/2024 - 3.400,13 - **MAURICIO BONIFACIO DOS SANTOS - 020194919-90 -** 14402802-3 - IPVA - RENAVAM / EXERC 00821343530/2023 - 170,95 - **MAURICIO BRITO DE LIMA - 360695239-20 -** 14417368-6 - IPVA - RENAVAM / EXERC 00177421673/2024 - 2.970,78 - **MAURICIO CASTANHO - 332268958-18 -** 14417432-1 - IPVA - RENAVAM / EXERC 01154861543/2024 - 2.955,67 - **MAURICIO CORDEIRO DE MEIRA - 541571709-97 -** 14397832-0 - IPVA - RENAVAM / EXERC 00824039432/2023 - 198,37 - **MAURICIO DA SILVA - 840318759-91 -** 14431184-1 - IPVA - RENAVAM / EXERC 00259384380/2024 - 2.859,79 - **MAURICIO DA SILVA - 661487409-82 -** 14400566-0 - IPVA - RENAVAM / EXERC 00833354191/2023 - 178,50 - **MAURICIO DA SILVA DE CARVALHO - 042227989-75 -** 14402795-7 - IPVA - RENAVAM / EXERC 00807692190/2023 - 170,95 - **MAURICIO DA SILVA DOS REIS - 097539499-10 -** 14399572-0 - IPVA - RENAVAM / EXERC 00825281563/2023 - 178,50 - **MAURICIO DAYAN ARBETMAN - 910430857-34 -** 14409256-2 - IPVA - RENAVAM / EXERC 01171685120/2024 - 5.116,57 - **MAURICIO DE ALMEIDA AZEVEDO - 036410369-84 -** 14404338-3 - IPVA - RENAVAM / EXERC 00802920314/2023 - 162,27 - **MAURICIO DE BRITTO - 001386369-07 -** 14397700-5 - IPVA - RENAVAM / EXERC 00868377570/2023 - 202,65 - **MAURICIO DE JESUS RIBEIRO DOS SANTOS - 038090859-01 -** 14399263-2 - IPVA - RENAVAM / EXERC 00495205710/2023 - 180,12 - **MAURICIO DE MATTOS - 019296509-30 -** 14437552-1 - IPVA - RENAVAM / EXERC 00524781877/2024 - 2.461,75 - **MAURICIO DE MOURA - 815655699-20 -** 14417494-1 - IPVA - RENAVAM / EXERC 00865197385/2024 - 2.945,31 - **MAURICIO DE OLIVEIRA - 042978169-54 -** 14401227-5 - IPVA - RENAVAM / EXERC 00845220861/2023 - 174,01 - **MAURICIO DE OLIVEIRA - 073759299-04 -** 14436872-0 - IPVA - RENAVAM / EXERC 00900155043/2024 - 2.489,61 - **MAURICIO DE OLIVEIRA - 019618339-13 -** 14426744-3 - IPVA - RENAVAM / EXERC 01091916745/2024 - 3.392,26 - **MAURICIO DE SOUZA - 443759059-72 -** 14425595-0 - IPVA - RENAVAM / EXERC 00406296995/2024 - 3.897,99 - **MAURICIO DIAS BARANEKI - 101811879-90 -** 14411100-1 - IPVA - RENAVAM / EXERC 00207965625/2024 - 4.376,37 - **MAURICIO DITCUM - 877498239-72 -** 14435202-5 - IPVA - RENAVAM / EXERC 01024993067/2024 - 2.580,56 - **MAURICIO DOLINSKI - 034531659-26 -** 14413806-6 - IPVA - RENAVAM / EXERC 00568981367/2024 - 3.747,05 - **MAURICIO DOS REIS - 096977499-06 -** 14421260-6 - IPVA - RENAVAM / EXERC 01002677588/2023 - 204,89 - **MAURICIO DOS SANTOS JULIO - 830942021-87 -** 14442391-7 - IPVA - RENAVAM / EXERC 01116436962/2024 - 2.047,74 - **MAURICIO DOS SANTOS PEREIRA - 064811539-99 -** 14436200-4 - IPVA - RENAVAM / EXERC 01000768870/2024 - 2.523,75 - **MAURICIO ESPER - 832915809-82 -** 14408395-4 - IPVA - RENAVAM / EXERC 01293343975/2024 - 5.507,38 - **MAURICIO FELIPE DE OLIVEIRA LTDA - 27889673/0001-09 -** 14433172-9 - IPVA - RENAVAM / EXERC 00480843953/2024 - 2.712,64 - **MAURICIO FERREIRA DE QUADROS - 014989029-01 -** 14405132-7 - IPVA - RENAVAM / EXERC 00124886426/2023 - 155,91 - **MAURICIO FURQUIM - 032880529-70 -** 14435477-0 - IPVA - RENAVAM / EXERC 01125165836/2024 - 2.564,97 - **MAURICIO GABRIEL ZIENTARSKI - 050310129-00 -** 14434561-4 - IPVA - RENAVAM / EXERC 00294514899/2024 - 2.620,45 - **MAURICIO GOMES JUNIOR - 070768129-40 -** 14397079-5 - IPVA - RENAVAM / EXERC 00848551109/2023 - 217,43 - **MAURICIO GUERRA - 049536199-27 -** 14408955-3 - IPVA - RENAVAM / EXERC 00305588133/2024 - 5.252,36 - **MAURICIO HAUBRICHT - 049550129-81 -** 14431891-9 - IPVA - RENAVAM / EXERC 01127406830/2024 - 2.813,84 - **MAURICIO HENRIQUE PLOMBON - 105831779-21 -** 14439902-1 - IPVA - RENAVAM / EXERC 00537985271/2024 - 2.270,85 - **MAURICIO HOELDTKE - 451992059-00 -** 14413817-1 - IPVA - RENAVAM / EXERC 01255728539/2024 - 3.744,21 - **MAURICIO JAIR SCARPIN - 794999619-68 -** 14407726-1 - IPVA - RENAVAM / EXERC 01355516142/2024 - 5.959,24 - **MAURICIO JOSE FERNANDES QUEIROZ TEIXEIRA - 598520469-34 -** 14414069-9 - IPVA - RENAVAM / EXERC 01275419310/2024 - 3.697,07 - **MAURICIO JOSE GONCALVES DOS SANTOS - 074303439-29 -** 14423346-8 - IPVA - RENAVAM / EXERC 01082871343/2023 - 161,66 - **MAURICIO JOSE MESSIAS - 060122509-08 -** 14398456-7 - IPVA - RENAVAM / EXERC 00855933194/2023 - 189,26 - **MAURICIO JUNIOR CAMPOS - 082040189-75 -** 14413205-0 - IPVA - RENAVAM / EXERC 01253610662/2024 - 3.872,72 - **MAURICIO KENJI UEHARA - 929643979-53 -** 14407592-7 - IPVA - RENAVAM / EXERC 01041902678/2024 - 6.043,98 - **MAURICIO KUDLAWIEC - 037028859-94 -** 14422411-6 - IPVA - RENAVAM / EXERC 00837541514/2023 - 178,50 - **MAURICIO LEONARDO DA SILVA - 858852821-53 -** 14407771-7 - IPVA - RENAVAM / EXERC 01193080352/2024 - 5.945,11 - 14438138-6 - IPVA - RENAVAM / EXERC 00502049987/2024 - 2.407,04 - **MAURICIO MAGALHAES BAMPI - 017517079-70 -** 14413918-6 - IPVA - RENAVAM / EXERC 01220183757/2024 - 3.726,98 - **MAURICIO MARIANI NETO - 047101929-10 -** 14433495-7 - IPVA - RENAVAM / EXERC 01246081382/2024 - 2.680,64 - **MAURICIO MATHEUS TABORDA DA ROCHA - 072281239-64 -** 14443980-5 - IPVA - RENAVAM / EXERC 01125423134/2024 - 1.823,43 - **MAURICIO MEDEIROS - 048981839-05 -** 14408250-8 - IPVA - RENAVAM / EXERC 01152788008/2024 - 5.580,47 - **MAURICIO METER - 007191259-28 -** 14409259-7 - IPVA - RENAVAM / EXERC 01148011843/2024 - 5.115,61 - **MAURICIO MILDEMBERG DEDA - 032577949-08 -** 14440927-2 - IPVA - RENAVAM / EXERC 00232289450/2024 - 2.197,90 - **MAURICIO MOREIRA DA SILVA - 639393471-91 -** 14396023-4 - IPVA - RENAVAM / EXERC 00844279820/2023 - 276,20 - **MAURICIO NARCISO RODRIGUES JUNIOR - 041101809-45 -** 14406527-1 - IPVA - RENAVAM / EXERC 01229302708/2024 - 7.507,87 - 14410379-3 - IPVA - RENAVAM / EXERC 00975234099/2024 - 4.630,52 - **MAURICIO NEU RIBEIRO - 053172009-89 -** 14431359-3 - IPVA - RENAVAM / EXERC 00834955768/2024 - 2.846,84 - **MAURICIO NIEJELSKI - 893576809-00 -** 14407476-9 - IPVA - RENAVAM / EXERC 01368455910/2024 - 6.142,36 - **MAURICIO NUNES DE MACEDO JUNIOR - 024954349-40 -** 14410599-0 - IPVA - RENAVAM / EXERC 01029117265/2024 - 4.539,26 - **MAURICIO OLIVEIRA DA SILVA - 024315140-30 -** 14443210-0 - IPVA - RENAVAM / EXERC 01242262978/2024 - 1.941,82 - **MAURICIO OSZIKA - 018688279-33 -** 14439773-8 - IPVA - RENAVAM / EXERC 00958746346/2024 - 2.280,07 - **MAURICIO PATRIK ZANELLA - 048585559-33 -** 14418713-0 - IPVA - RENAVAM / EXERC 01013342175/2024 - 2.547,80 - **MAURICIO PEDROSO - 029344989-99 -** 14436322-1 - IPVA - RENAVAM / EXERC 00953057844/2024 - 2.518,60 - **MAURICIO PEREIRA BARREIRO - 078592949-58 -** 14415178-0 - IPVA - RENAVAM / EXERC 01168064519/2024 - 3.506,93 - **MAURICIO POLIDO BELOTO - 698871109-06 -** 14432782-9 - IPVA - RENAVAM / EXERC 00951996045/2024 - 2.739,22 - **MAURICIO REGINALDO PASCUCCI - 142253978-40 -** 14445577-0 - IPVA - RENAVAM / EXERC 00895971542/2024 - 1.376,61 - **MAURICIO ROBERTO OLIVEIRA - 20898140/0001-36 -** 14406197-7 - IPVA - RENAVAM / EXERC 01346696893/2024 - 8.464,82 - 14410042-5 - IPVA - RENAVAM / EXERC 00164950834/2024 - 4.754,09 - **MAURICIO ROCHA ALVES - 036380163-40 -** 14414728-6 - IPVA - RENAVAM / EXERC 01057939894/2024 - 3.574,15 - **MAURICIO RODRIGUES DOS SANTOS - 016296334-37 -** 14397492-8 - IPVA - RENAVAM / EXERC 00896773345/2023 - 206,07 - **MAURICIO ROGERIO MAXIMINO DA SILVA - 036000049-56 -** 14434813-3 - IPVA - RENAVAM / EXERC 01133380899/2024 - 2.608,98 - **MAURICIO ROLIM CARNEIRO - 039845049-85 -** 14425292-6 - IPVA - RENAVAM / EXERC 00568217578/2024 - 4.082,17 - **MAURICIO SALMORIA EIRELI - 33214635/0001-40 -** 14420218-0 - IPVA - RENAVAM / EXERC 01247106125/2024 - 1.991,86 - **MAURICIO SANCHES - 442081039-49 -** 14417751-7 - IPVA - RENAVAM / EXERC 00854197575/2024 - 2.854,83 - **MAURICIO SANTOS - 080325284-66 -** 14396059-5 - IPVA - RENAVAM / EXERC 00214345190/2023 - 267,13 - **MAURICIO SIDNEY DOS SANTOS - 009127989-55 -** 14437147-0 - IPVA - RENAVAM / EXERC 00342543814/2024 - 2.479,71 - **MAURICIO SILVA PICOTTI - 972965209-06 -** 14410279-7 - IPVA - RENAVAM / EXERC 01262979452/2024 - 4.667,23 - **MAURICIO SOUZA MASCHIO - 752167019-15 -** 14428325-2 - IPVA - RENAVAM / EXERC 01268658542/2024 - 3.147,38 - **MAURICIO TADRA - 368172879-87 -** 14414592-5 - IPVA - RENAVAM / EXERC 01264003614/2024 - 3.601,47 - **MAURICIO TEIXEIRA MELO - 011633263-80 -** 14428710-0 - IPVA - RENAVAM / EXERC 01061656729/2024 - 3.110,19 - **MAURICIO THIBES DE CAMPOS - 024727489-57 -** 14419861-1 - IPVA - RENAVAM / EXERC 01081009699/2024 - 2.143,59 - **MAURICIO TUYUTY LOPES DE CARVALHO - 014955119-36 -** 14427942-5 - IPVA - RENAVAM / EXERC 01008529300/2024 - 3.210,67 - **MAURICIO VENERA DA SILVA - 034898379-40 -** 14399016-8 - IPVA - RENAVAM / EXERC 00851214983/2023 - 183,45 - **MAURICIO VIANA DOS SANTOS - 552999629-91 -** 14415443-6 - IPVA - RENAVAM / EXERC 00366532146/2024 - 3.463,10 - **MAURICIO VICTOR DA SILVA BELO - 076291369-00 -** 14435940-2 - IPVA - RENAVAM / EXERC 01160960515/2024 - 2.537,60 - **MAURICIO VITOR PRATES - 807303539-15 -** 14406588-3 - IPVA - RENAVAM / EXERC 01091154128/2024 - 7.371,55 - **MAURICIO VOLPATO & CIA LTDA - 06131206/0001-37 -** 14425682-4 - IPVA - RENAVAM / EXERC 00525853448/2024 - 3.852,62 - 14425684-0 - IPVA - RENAVAM / EXERC 00524596603/2024 - 3.852,62 - **MAURICIO WILLIAM HENNIPMAN - 820815499-72 -** 14437515-7 - IPVA - RENAVAM / EXERC 00969297076/2024 - 2.464,24 - **MAURICIO YUITI SAKURAI - 033325899-11 -** 14411226-1 - IPVA - RENAVAM / EXERC 01180729550/2024 - 4.335,79 - **MAURICIO ZARDO - 494270919-91 -** 14440511-0 - IPVA - RENAVAM / EXERC 00408252847/2024 - 2.230,91 - **MAURICIUS ANDRE BRISOLA CORREA - 040573729-70 -** 14425492-9 - IPVA - RENAVAM / EXERC 01246319699/2024 - 3.934,42 - **MAURILDA LUDEMIL TONIN TOLOVI - 960009619-87 -** 14411433-7 - IPVA - RENAVAM / EXERC 01392857667/2024 - 4.293,21 - **MAURILDO FREITAS FIGUEIREDO - 414210009-20 -** 14415254-9 - IPVA - RENAVAM / EXERC 01145235856/2024 - 3.488,47 - **MAURILIO ASSUNCAO RIBEIRO - 031844189-60 -** 14445357-3 - IPVA - RENAVAM / EXERC 01022234762/2024 - 1.507,35 - **MAURILIO BARAVELLI - 006752259-90 -** 14436838-0 - IPVA - RENAVAM / EXERC 01020330144/2024 - 2.491,55 - **MAURILIO BORRI JUNIOR - 078800899-42 -** 14415641-2 - IPVA - RENAVAM / EXERC 01382242805/2024 - 3.422,53 - **MAURILIO GONCALVES DO NASCIMENTO JUNIOR - 114391467-80 -** 14438270-6 - IPVA - RENAVAM / EXERC 00280968710/2024 - 2.398,07 - **MAURILIO NAKANO DE CARVALHO - 060001109-79 -** 14416766-0 - IPVA - RENAVAM / EXERC 00309684412/2024 - 3.108,88 - **MAURILO JOSE BORTOLANZA - 003965049-90 -** 14417451-8 - IPVA - RENAVAM / EXERC 01136686670/2024 - 2.953,31 - **MAURILZA AFONSO PEREIRA - 041904589-96 -** 14434288-7 - IPVA - RENAVAM / EXERC 00497049414/2024 - 2.633,30 - **MAURINEI ALEIXO BASTOS - 883482709-06 -** 14418384-3 - IPVA - RENAVAM / EXERC 00836707516/2024 - 2.641,80 - **MAURINHA ANDRELINA ALVES MOREIRA SANTOS - 708946989-15 -** 14443593-1 - IPVA - RENAVAM / EXERC 01224257739/2024 - 1.889,68 - **MAURINO DOS SANTOS - 428046479-00 -** 14420006-3 - IPVA - RENAVAM / EXERC 00529573300/2024 - 2.086,03 - **MAURINO MARQUES - 097344099-64 -** 14443116-2 - IPVA - RENAVAM / EXERC 00525196013/2024 - 1.957,58 - **MAURINO MOREIRA DA SILVA - 742428659-53 -** 14403229-2 - IPVA - RENAVAM / EXERC 01131471404/2023 - 168,74 - **MAURIVAN SOARES DOS SANTOS - 033538689-09 -** 14445156-2 - IPVA - RENAVAM / EXERC 00499701178/2024 - 1.577,34 - **MAURIZIO AUGUSTO DE SOUZA - 651174769-72 -** 14430166-8 - IPVA - RENAVAM / EXERC 01100686280/2024 - 2.951,92 - **MAURO RODRIGUES FERREIRA - 109343161-04 -** 14405966-2 - IPVA - RENAVAM / EXERC 01298628218/2024 - 9.733,71 - **MAURO ALVES - 317092069-34 -** 14422834-0 - IPVA - RENAVAM / EXERC 00874562236/2023 - 172,12 - **MAURO ANTONIO COSMO - 585558209-44 -** 14397707-2 - IPVA - RENAVAM / EXERC 00875324509/2023 - 202,65 - **MAURO APARECIDO MACHADO - 794541279-34 -** 14429505-6 - IPVA - RENAVAM / EXERC 00348741243/2024 - 3.014,61 - **MAURO APARECIDO SABINO - 317934289-72 -** 14426719-2 - IPVA - RENAVAM / EXERC 01381298220/2024 - 3.399,35 - **MAURO APARECIDO TAMBORELE - 044600569-09 -** 14423114-7 - IPVA - RENAVAM / EXERC 01014327900/2023 - 162,34 - **MAURO AUGUSTO AUBRIFT DE LARA - 519892639-68**

Diário Oficial Certificado Digitalmente
O Departamento de Imprensa Oficial do Estado do Paraná, da garantia de autenticidade deste documento, desde que visualizado através do site http://www.imprensaoficial.pr.gov.br

- 14414391-4 - IPVA - RENAVAM / EXERC 01290934956/2024 - 3.632,58 - **MAURO AUGUSTO TINOCO RODRIGUES - 062881479-82 -** 14424617-9 - IPVA - RENAVAM / EXERC 00588619361/2024 - 4.579,30 - **MAURO BARBIERI - 462538230-00 -** 14398575-0 - IPVA - RENAVAM / EXERC 01079327131/2023 - 187,04 - **MAURO CALIZARIO - 491073569-00 -** 14429722-9 - IPVA - RENAVAM / EXERC 01085128803/2024 - 2.993,80 - **MAURO CAMARGO - 044809029-53 -** 14440515-3 - IPVA - RENAVAM / EXERC 00322145627/2024 - 2.230,91 - **MAURO CANUTO DE CASTILHO E SOUZA MACHADO - 274909719-34 -** 14431593-6 - IPVA - RENAVAM / EXERC 00453321810/2024 - 2.828,39 - 14433026-9 - IPVA - RENAVAM / EXERC 00876739222/2024 - 2.726,09 - **MAURO CASTORINO - 060492189-60 -** 14432879-5 - IPVA - RENAVAM / EXERC 00323697500/2024 - 2.733,70 - **MAURO CESAR DA SILVA PRADO - 280676098-45 -** 14433048-0 - IPVA - RENAVAM / EXERC 00418071675/2024 - 2.725,53 - **MAURO CESAR DE SOUZA SIENA - 149601168-62 -** 14445635-1 - IPVA - RENAVAM / EXERC 00474606104/2024 - 1.321,64 - **MAURO CESAR FERRACIOLI - 043140989-70 -** 14399000-1 - IPVA - RENAVAM / EXERC 00851513166/2023 - 183,45 - **MAURO CEZAR FERREIRA DE MIRANDA - 893872529-49 -** 14400900-2 - IPVA - RENAVAM / EXERC 00498473040/2023 - 176,24 - **MAURO CIPRIANO DE OLIVEIRA - 365705679-34 -** 14417579-4 - IPVA - RENAVAM / EXERC 01063771436/2024 - 2.923,45 - **MAURO CIRILO PEREIRA LOURENCO - 551730479-68 -** 14398637-3 - IPVA - RENAVAM / EXERC 00810326604/2023 - 185,98 - **MAURO DA CRUZ IVANKIO - 923038469-00 -** 14411656-9 - IPVA - RENAVAM / EXERC 01077795960/2024 - 4.211,56 - **MAURO DA SILVA BARBOSA - 053667259-84 -** 14397542-8 - IPVA - RENAVAM / EXERC 00888503105/2023 - 206,07 - **MAURO DA SILVA BLENS - 616308709-78 -** 14427419-9 - IPVA - RENAVAM / EXERC 00933799020/2024 - 3.294,12 - **MAURO DE OLIVEIRA - 551329449-49 -** 14403202-0 - IPVA - RENAVAM / EXERC 00316983888/2023 - 169,48 - **MAURO DE OLIVEIRA SILVA - 037145971-07 -** 14408181-1 - IPVA - RENAVAM / EXERC 01254345946/2024 - 5.611,18 - **MAURO DE SOUZA - 601341519-68 -** 14440726-1 - IPVA - RENAVAM / EXERC 00871297124/2024 - 2.215,74 - **MAURO DE SOUZA FERREIRA - 069363379-45 -** 14432963-5 - IPVA - RENAVAM / EXERC 01086653618/2024 - 2.730,43 - **MAURO DIAS - 781426449-91 -** 14422174-5 - IPVA - RENAVAM / EXERC 00831478578/2023 - 178,50 - **MAURO DIAS DE OLIVEIRA - 727504801-91 -** 14412681-5 - IPVA - RENAVAM / EXERC 01248402003/2024 - 3.978,58 - **MAURO DOS SANTOS - 151298109-53 -** 14430644-9 - IPVA - RENAVAM / EXERC 01092545740/2024 - 2.902,98 - **MAURO DOS SANTOS FLAUZINO - 457846639-68 -** 14439519-0 - IPVA - RENAVAM / EXERC 01112279048/2024 - 2.295,86 - **MAURO EDUARDO DA SILVA - 473978539-00 -** 14418757-1 - IPVA - RENAVAM / EXERC 01027823995/2024 - 2.532,85 - **MAURO FERREIRA GOMES - 363342009-68 -** 14436946-7 - IPVA - RENAVAM / EXERC 00343819139/2024 - 2.484,71 - **MAURO FREITAS KACKI - 100775279-33 -** 14405714-7 - IPVA - RENAVAM / EXERC 01139015866/2024 - 13.104,67 - **MAURO GOMES - 021960719-27 -** 14411658-5 - IPVA - RENAVAM / EXERC 00898642280/2024 - 4.211,44 - **MAURO GOMES DE SOUZA - 074160898-75 -** 14437114-3 - IPVA - RENAVAM / EXERC 00515816299/2024 - 2.480,36 - **MAURO HENRIQUE SIQUEIRA - 414719408-70 -** 14412786-2 - IPVA - RENAVAM / EXERC 01345417095/2024 - 3.947,14 - **MAURO INACIO DA SILVA JUNIOR - 222269398-57 -** 14412564-9 - IPVA - RENAVAM / EXERC 01352598105/2024 - 4.004,78 - **MAURO JOSE DE OLIVEIRA - 959087819-91 -** 14402689-6 - IPVA - RENAVAM / EXERC 00804965617/2023 - 170,95 - **MAURO JOSE REALI - 494190219-04 -** 14422729-8 - IPVA - RENAVAM / EXERC 00841893322/2023 - 174,01 - **MAURO KASEKER HOFFMANN - 068304159-26 -** 14440715-6 - IPVA - RENAVAM / EXERC 00878462015/2024 - 2.215,74 - **MAURO LUCIANO BERSANI - 724467819-34 -** 14438535-7 - IPVA - RENAVAM / EXERC 01158693130/2024 - 2.370,05 - **MAURO LUCZKIEWICZ - 060486289-00 -** 14397204-6 - IPVA - RENAVAM / EXERC 00885793218/2023 - 213,15 - **MAURO LUIS BONATTO - 007532199-80 -** 14438578-0 - IPVA - RENAVAM / EXERC 01217650790/2024 - 2.367,33 - **MAURO LUIZ BUSSOLA - 762587008-10 -** 14442920-6 - IPVA - RENAVAM / EXERC 01121737703/2024 - 1.984,74 - **MAURO MAGNO KUCZYNSKI FILHO - 863464589-49 -** 14441818-2 - IPVA - RENAVAM / EXERC 01049044034/2024 - 2.116,71 - **MAURO NABARRO DOS SANTOS - 048520909-80 -** 14400299-7 - IPVA - RENAVAM / EXERC 00836119142/2023 - 178,50 - **MAURO NOGUEIRA - 533035809-44 -** 14406963-3 - IPVA - RENAVAM / EXERC 01267475185/2024 - 6.664,21 - **MAURO OLAVO DE MATOS - 806437799-49 -** 14397697-1 - IPVA - RENAVAM / EXERC 00870473042/2023 - 202,65 - **MAURO PEDRO DE OLIVEIRA - 540643259-15 -** 14414863-0 - IPVA - RENAVAM / EXERC 00525708014/2024 - 3.558,24 - **MAURO PEREIRA COSTA - 060655359-23 -** 14404260-3 - IPVA - RENAVAM / EXERC 00801347734/2023 - 162,27 - **MAURO PEREIRA DE SOUZA - 482471209-25 -** 14410704-7 - IPVA - RENAVAM / EXERC 00536297398/2024 - 4.510,14 - **MAURO PRAIZNER - 487182899-91 -** 14414992-0 - IPVA - RENAVAM / EXERC 01008867869/2024 - 3.531,38 - **MAURO ROBERTO DE OLIVEIRA - 877013599-15 -** 14414546-1 - IPVA - RENAVAM / EXERC 00506740943/2024 - 3.606,54 - **MAURO RODRIGUES DOS SANTOS - 535984749-20 -** 14401115-5 - IPVA - RENAVAM / EXERC 00938158201/2023 - 174,01 - **MAURO ROGERIO DE SOUZA - 458185929-87 -** 14396535-0 - IPVA - RENAVAM / EXERC 00884713792/2023 - 231,39 - **MAURO SCHIFFL MATTIA - 651225699-91 -** 14416827-5 - IPVA - RENAVAM / EXERC 00996378405/2024 - 3.092,00 - **MAURO SERGIO NEPOMOCENO MACHADO - 033111939-03 -** 14442547-2 - IPVA - RENAVAM / EXERC 00922669147/2024 - 2.029,37 - **MAURO SERGIO SARMENTO FERREIRA - 155572248-23 -** 14435084-7 - IPVA - RENAVAM / EXERC 01093325833/2024 - 2.590,26 - **MAURO SHIMIZU - 484931559-34 -** 14410764-0 - IPVA - RENAVAM / EXERC 00987748696/2024 - 4.484,99 - **MAURO VIEIRA DE CORDOVA - 359593639-68 -** 14434848-6 - IPVA - RENAVAM / EXERC 01203306927/2024 - 2.607,23 - **MAURO VITOR DA SILVA - 026013229-26 -** 14431472-7 - IPVA - RENAVAM / EXERC 00962777820/2024 - 2.837,08 - **MAV- COMERCIO & REPRESENTACOES COMERCIAIS LTDA. - 07996222/0001-55 -** 14429893-4 - IPVA - RENAVAM / EXERC 00575953268/2024 - 2.975,28 - **MAVA PEDRAS DECORATIVAS LTDA - 11234409/0001-99 -** 14440677-0 - IPVA - RENAVAM / EXERC 00342542893/2024 - 2.217,97 - **MAX ADMINISTRACAO E PARTICIPACAO LTDA - 20595937/0001-64 -** 14416282-0 - IPVA - RENAVAM / EXERC 00986955671/2024 - 3.253,54 - **MAX ANDERSON VIZOTO - 034164429-38 -** 14418476-9 - IPVA - RENAVAM / EXERC 00379725037/2024 - 2.621,73 - **MAX CASTRO DE LIMA - 073237011-63 -** 14426755-9 - IPVA - RENAVAM / EXERC 00503451053/2024 - 3.391,53 - **MAX CASTRO GALDINO - 091268511-56 -** 14416352-4 - IPVA - RENAVAM / EXERC 01056978225/2024 - 3.228,62 - **MAX COMERCIO ATACADISTA DE ALIMENTOS LTDA - 30105557/0001-58 -** 14416740-6 - IPVA - RENAVAM / EXERC 01144821425/2024 - 3.117,52 - **MAX COMERCIO E SERVICOS DE SINALIZACAO - LTDA - 07972598/0001-20 -** 14429784-9 - IPVA - RENAVAM / EXERC 01092163210/2024 - 2.988,30 - **MAX HENRIQUE SPITZNER - 881708619-34 -** 14415947-0 - IPVA - RENAVAM / EXERC 01353568340/2024 - 3.361,76 - 14416437-7 - IPVA - RENAVAM / EXERC 01188537153/2024 - 3.205,13 - **MAX INDUSTRIA COMERCIO E MANUTENCAO DE EQUIPAMENTOS LTD - 13420176/0001-44 -** 14431750-5 - IPVA - RENAVAM / EXERC 01128941462/2024 - 2.818,40 - **MAX WILLIAN RANGEL - 089529139-81 -** 14397618-1 - IPVA - RENAVAM / EXERC 00843653116/2023 - 205,00 - **MAX WOOD INDUSTRIA E COMERCIO LTDA ME - 21543281/0001-07 -** 14439735-5 - IPVA - RENAVAM / EXERC 00937150070/2024 - 2.281,95 - **MAXCIEL SLOCIAK SANTOS - 090677139-02 -** 14437107-0 - IPVA - RENAVAM / EXERC 01017337630/2024 - 2.480,64 - **MAXFER INDUSTRIA E COMERCIO DE ALUMINIOS LTDA - 22423127/0001-56 -** 14410328-9 - IPVA - RENAVAM / EXERC 00600929396/2024 - 4.645,73 - **MAXIMA CONSTRUTORA EIRELI - 36287934/0001-01 -** 14405762-7 - IPVA - RENAVAM / EXERC 01299805695/2024 - 11.883,40 - **MAXIMILIAM KRAMEK - 040012999-09 -** 14407727-0 - IPVA - RENAVAM / EXERC 01365333229/2024 - 5.959,24 - **MAXIMILIAN LUIZ MERANOVICZ - 077660579-80 -** 14434320-4 - IPVA - RENAVAM / EXERC 01218637428/2024 - 2.632,71 - **MAXIMILIAN ZEREK - 025618789-45 -** 14433318-7 - IPVA - RENAVAM / EXERC 01153828976/2024 - 2.700,61 - **MAXIMILIANO EMMANUEL NUZZI - 025518019-58 -** 14423438-3 - IPVA - RENAVAM / EXERC 00125983859/2023 - 155,95 - **MAXIMILIANO PAZ DA SILVA - 053321599-43 -** 14418078-0 - IPVA - RENAVAM / EXERC 00498339211/2024 - 2.740,70 - **MAXIMILIANO RIBEIRO DA CRUZ - 707381579-53 -** 14405129-7 - IPVA - RENAVAM / EXERC 00986703842/2023 - 155,91 - **MAXLAINE CONCEICAO BARBOSA ARAUJO - 050699839-89 -** 14412442-1 - IPVA - RENAVAM / EXERC 01163097508/2024 - 4.029,80 - **MAXSOEL BISCAIA DA SILVA - 064430559-26 -** 14444584-8 - IPVA - RENAVAM / EXERC 01047811666/2024 - 1.718,82 - **MAXSWELL JOHNNY PEREIRA - 067129479-28 -** 14430662-7 - IPVA - RENAVAM / EXERC 00459207725/2024 - 2.901,81 - **MAXUEL CIRILO DE OLIVEIRA - 413986539-34 -** 14418841-1 - IPVA - RENAVAM / EXERC 01154049920/2024 - 2.506,72 - **MAXXI SOLDAS COMERCIO E SERVICOS LTDA - 26229967/0001-33 -** 14407208-1 - IPVA - RENAVAM / EXERC 01412275390/2024 - 6.389,45 - **MAYAN AUTOMOVEIS LTDA - 43274702/0001-76 -** 14406533-6 - IPVA - RENAVAM / EXERC 01232144670/2024 - 7.495,21 - 14406640-5 - IPVA - RENAVAM / EXERC 01277284463/2024 - 7.217,59 - 14431412-3 - IPVA - RENAVAM / EXERC 00505575248/2024 - 2.840,46 - **MAYARA GABRIELE DE SOUZA ALVES - 120531269-22 -** 14419326-1 - IPVA - RENAVAM / EXERC 01104686861/2024 - 2.338,80 - **MAYARA MARCELA BATAGLINI DOS SANTOS GALINDO - 086784349-70 -** 14412830-3 - IPVA - RENAVAM / EXERC 01232925184/2024 - 3.934,42 - **MAYARA ADRIELY MARQUES DIAS - 101221249-10 -** 14440922-1 - IPVA - RENAVAM / EXERC 01054858575/2024 - 2.198,55 - **MAYARA ALVES DE SOUZA - 088074379-45 -** 14434541-0 - IPVA - RENAVAM / EXERC 00332885089/2024 - 2.621,73 - **MAYARA AMANDA DAMASCENO BENASSI - 052567929-46 -** 14443395-5 - IPVA - RENAVAM / EXERC 01127156273/2024 - 1.919,04 - **MAYARA APARECIDA VEIGA - 063342139-11 -** 14438253-6 - IPVA - RENAVAM / EXERC 00548682143/2024 - 2.398,21 - **MAYARA BENELI ZUCCHI - 360168358-03 -** 14395876-0 - IPVA - RENAVAM / EXERC 00599329866/2023 - 308,21 - **MAYARA BORSSUK MOREIRA - 084619919-07 -** 14436215-2 - IPVA - RENAVAM / EXERC 00599609877/2024 - 2.522,52 - **MAYARA BRAZ DE SOUZA - 010503639-06 -** 14427744-9 - IPVA - RENAVAM / EXERC 01166169399/2024 - 3.238,51 - 14430047-5 - IPVA - RENAVAM / EXERC 01228399210/2024 - 2.960,98 - **MAYARA CAMILA FERRARI - 093666519-09 -** 14443666-0 - IPVA - RENAVAM / EXERC 01039896186/2024 - 1.876,88 - **MAYARA CAMPOS MANOERA - 088509959-11 -** 14425942-4 - IPVA - RENAVAM / EXERC 01083062333/2024 - 3.726,93 - **MAYARA CAROLINA SIMOES DA SILVA - 128275369-00 -** 14420598-7 - IPVA - RENAVAM / EXERC 00145120341/2024 - 1.743,63 - **MAYARA CAROLINE DE OLIVEIRA - 067856859-66 -** 14442569-3 - IPVA - RENAVAM / EXERC 01225696833/2024 - 2.028,50 - **MAYARA CHRISTINA BONALDO DINIZ - 052922949-85 -** 14413474-5 - IPVA - RENAVAM / EXERC 01173095656/2024 - 3.817,55 - **MAYARA CHRISTINA CHAVES - 097395429-99 -** 14430247-8 - IPVA - RENAVAM / EXERC 01021420538/2024 - 2.949,42 - **MAYARA CHRYSTINE DRUZIK - 059896529-76 -** 14410846-9 - IPVA - RENAVAM / EXERC 01222684958/2024 - 4.470,53 - **MAYARA CRISTIANA CELESTINO - 081294239-60 -** 14431066-7 - IPVA - RENAVAM / EXERC 01172305487/2024 - 2.865,53 - **MAYARA DE ALMEIDA MUNHOZ - 373413558-32 -** 14396820-0 - IPVA - RENAVAM / EXERC 00930216385/2023 - 219,36 - **MAYARA DE MENEZES DE SOUZA OLIVEIRA - 098286609-70 -** 14430313-0 - IPVA - RENAVAM / EXERC 01244700379/2024 - 2.943,19 - **MAYARA FERNANDA DO CARMO - 064500069-86 -** 14431420-4 - IPVA - RENAVAM / EXERC 01069310570/2024 - 2.838,84 - **MAYARA FERNANDA PORTELLA DE ANDRADE - 096393329-92 -** 14410586-9 - IPVA - RENAVAM / EXERC 00862558670/2024 - 4.544,66 - **MAYARA IZABELA COLACO DOS SANTOS - 062105239-60 -** 14436056-7 - IPVA - RENAVAM / EXERC 01031083070/2024 - 2.532,85 - **MAYARA JESUS DE SOUZA - 012888299-90 -** 14421698-9 - IPVA - RENAVAM / EXERC 00804332770/2023 - 185,98 - **MAYARA MARCON FARIA - 046213439-39 -** 14425496-1 - IPVA - RENAVAM / EXERC 01243186175/2024 - 3.934,42 - **MAYARA PRIZON - 084679829-85 -** 14445392-1 - IPVA - RENAVAM / EXERC 00284503088/2024 - 1.500,04 - **MAYARA SIGNORI ESTEVES - 010145619-06 -** 14409567-7 - IPVA - RENAVAM / EXERC 01291089958/2024 - 4.956,63 - **MAYARA TAIRINE DO CARMO - 083898329-41 -** 14414299-3 - IPVA - RENAVAM / EXERC 01137880969/2024 - 3.653,02 - **MAYARA THAIS LEARDINE DE LIMA - 075176249-03 -** 14422448-5 - IPVA - RENAVAM / EXERC 00843160837/2023 - 178,50 - **MAYARA VIESSER LUGARINI DE FREITAS - 068787959-07 -** 14415673-0 - IPVA - RENAVAM / EXERC 01299177147/2024 -

3.416,69 - **MAYARA WLODKOVSKI MAIA - 082009329-74 -** 14410980-5 - IPVA - RENAVAM / EXERC 01080647330/2024 - 4.416,72 - **MAYBI FRANCIELLE PANIZIO BROGLIATTO MOREIRA - 036410859-26 -** 14415537-8 - IPVA - RENAVAM / EXERC 00972804579/2024 - 3.444,83 - **MAYCKEL HENRIQUE RIBEIRO - 104842119-86 -** 14409226-0 - IPVA - RENAVAM / EXERC 00557660807/2024 - 5.122,78 - **MAYCKON DOUGLAS PEREIRA CORDEIRO DOS SANTOS - 130091549-84 -** 14421770-5 - IPVA - RENAVAM / EXERC 00484419595/2023 - 185,38 - **MAYCO HOFFMAM - 046377569-44 -** 14429221-9 - IPVA - RENAVAM / EXERC 01165676432/2024 - 3.041,60 - **MAYCON NICASTRO DA SILVA - 122427249-83 -** 14439734-7 - IPVA - RENAVAM / EXERC 00326308822/2024 - 2.282,22 - **MAYCON ALEX FERREIRA BUENO - 048203699-03 -** 14397042-6 - IPVA - RENAVAM / EXERC 00564801208/2023 - 218,56 - **MAYCON AUGUSTO GUERREIRO - 085061199-79 -** 14434788-9 - IPVA - RENAVAM / EXERC 00459524518/2024 - 2.610,28 - **MAYCON AURELIO COSTA DOS SANTOS - 043191919-43 -** 14396354-3 - IPVA - RENAVAM / EXERC 00935480641/2023 - 238,89 - **MAYCON AURELIO DE MATTOS MENDES - 005646019-85 -** 14423733-1 - IPVA - RENAVAM / EXERC 01269319890/2024 - 10.654,34 - **MAYCON BENASSI - 005657469-01 -** 14434020-5 - IPVA - RENAVAM / EXERC 00174870850/2024 - 2.647,31 - **MAYCON CARDOSO DE PAULA - 096220529-08 -** 14423690-4 - IPVA - RENAVAM / EXERC 01000827396/2023 - 147,61 - **MAYCON CRISTIAN KOSMENSKI - 006971819-95 -** 14401671-8 - IPVA - RENAVAM / EXERC 00834934396/2023 - 174,01 - **MAYCON CRISTIAN MARIANO CAMPOS - 065625351-74 -** 14399508-9 - IPVA - RENAVAM / EXERC 00833130153/2023 - 178,50 - **MAYCON DE SOUZA - 061344489-23 -** 14415465-7 - IPVA - RENAVAM / EXERC 01175068940/2024 - 3.454,23 - **MAYCON DIEGO ANTUNES - 075911349-14 -** 14435441-9 - IPVA - RENAVAM / EXERC 00969522908/2024 - 2.567,19 - **MAYCON DIEGO DA SILVA - 065589739-95 -** 14438869-0 - IPVA - RENAVAM / EXERC 00467301131/2024 - 2.349,96 - **MAYCON DOUGLAS CORREA - 091487849-23 -** 14434131-7 - IPVA - RENAVAM / EXERC 01162503243/2024 - 2.641,01 - **MAYCON DOUGLAS FELTRIN - 089134759-36 -** 14441234-6 - IPVA - RENAVAM / EXERC 01196537612/2024 - 2.178,21 - **MAYCON DOUGLAS LOPES BRASIL - 028253932-82 -** 14430758-5 - IPVA - RENAVAM / EXERC 00231610440/2024 - 2.897,15 - **MAYCON DOUGLAS MARTINS - 092684339-74 -** 14422402-7 - IPVA - RENAVAM / EXERC 00827200463/2023 - 178,50 - **MAYCON EDUARDO AMBROZIO - 805092580-34 -** 14444676-3 - IPVA - RENAVAM / EXERC 00955690897/2024 - 1.708,73 - **MAYCON HENRIQUE MENON - 069287419-45 -** 14428786-0 - IPVA - RENAVAM / EXERC 01209278240/2024 - 3.096,51 - **MAYCON JACKSON FORCATO - 044357769-28 -** 14437678-1 - IPVA - RENAVAM / EXERC 01074958800/2024 - 2.445,37 - **MAYCON JOSE DOS SANTOS MACHADO - 105655139-90 -** 14422520-1 - IPVA - RENAVAM / EXERC 00467998167/2023 - 176,24 - **MAYCON LUIZ WINTER - 043832799-37 -** 14408643-0 - IPVA - RENAVAM / EXERC 01269441504/2024 - 5.405,11 - **MAYCON MARCELINO MACHADO - 118760389-93 -** 14417946-3 - IPVA - RENAVAM / EXERC 00517687569/2024 - 2.791,31 - **MAYCON OLIVEIRA DE SOUZA - 087343949-07 -** 14416800-3 - IPVA - RENAVAM / EXERC 00429896000/2024 - 3.104,98 - **MAYCON PAULO MENDONCA DA FONSECA - 027750486-41 -** 14428855-6 - IPVA - RENAVAM / EXERC 01108822182/2024 - 3.083,86 - **MAYCON PULEZA PINHEIRO - 069898819-17 -** 14399489-9 - IPVA - RENAVAM / EXERC 00822937719/2023 - 178,50 - **MAYCON ROCHA RIBEIRO - 074191419-08 -** 14408660-0 - IPVA - RENAVAM / EXERC 01364284216/2024 - 5.394,17 - **MAYCON RODRIGO CARDOSO AMARAL - 043744699-90 -** 14412328-0 - IPVA - RENAVAM / EXERC 01276514341/2024 - 4.044,44 - **MAYCON RODRIGO DA ROSA - 048048319-16 -** 14408015-7 - IPVA - RENAVAM / EXERC 01219581795/2024 - 5.723,14 - **MAYCON RODRIGUES PIONTKOSKI - 068042959-00 -** 14440311-8 - IPVA - RENAVAM / EXERC 00384111246/2024 - 2.246,16 - **MAYCON ROGERIO REINEHR - 070304099-57 -** 14396227-0 - IPVA - RENAVAM / EXERC 00960521704/2023 - 238,89 - **MAYCON SILVA GOMES - 043866969-03 -** 14435995-0 - IPVA - RENAVAM / EXERC 00404106960/2024 - 2.534,82 - **MAYCON WELINGHTON FERREIRA DE SOUZA - 099253779-78 -** 14409805-6 - IPVA - RENAVAM / EXERC 00487657748/2024 - 4.851,14 - **MAYCON WILLIAN OLEIRO MACHADO - 045717749-74 -** 14440233-2 - IPVA - RENAVAM / EXERC 01124661171/2024 - 2.252,17 - **MAYCON WILLY DE SOUZA - 081542829-41 -** 14433857-0 - IPVA - RENAVAM / EXERC 00529876582/2024 - 2.663,21 - **MAYHONI AMANCIO DE LUZ - 604848423-23 -** 14434739-0 - IPVA - RENAVAM / EXERC 01251093172/2024 - 2.610,69 - **MAYK DOUGLAS GONCALVES DE CARVALHO - 085737409-57 -** 14440617-6 - IPVA - RENAVAM / EXERC 01193929919/2024 - 2.224,43 - **MAYKE DOUGLAS BOLDT - 073997709-13 -** 14425105-9 - IPVA - RENAVAM / EXERC 00499469178/2024 - 4.169,36 - **MAYKEL SIMARONE DA SILVA - 071978189-23 -** 14426971-3 - IPVA - RENAVAM / EXERC 00458234265/2024 - 3.361,71 - **MAYKELL WILLIAM DE CAMPOS GOMES - 089867929-07 -** 14411354-3 - IPVA - RENAVAM / EXERC 01087987161/2024 - 4.304,18 - **MAYKOL RODRIGO BEGUE - 025875519-94 -** 14407376-2 - IPVA - RENAVAM / EXERC 01113814010/2024 - 6.214,61 - 14433372-1 - IPVA - RENAVAM / EXERC 00466667663/2024 - 2.693,57 - **MAYKON DAVID RIBEIRO SILVA - 063872969-60 -** 14409484-0 - IPVA - RENAVAM / EXERC 01378440932/2024 - 5.010,42 - **MAYKON DOUGLAS DE LIMA - 087398889-24 -** 14432471-4 - IPVA - RENAVAM / EXERC 01258585518/2024 - 2.757,62 - **MAYKON FRANCISCO ROSA - 055489319-38 -** 14421748-9 - IPVA - RENAVAM / EXERC 00485163144/2023 - 185,68 - **MAYKON GARCIA DE CAMPOS - 060166289-05 -** 14435971-2 - IPVA - RENAVAM / EXERC 00946487855/2024 - 2.534,97 - **MAYKON JUNIOR MACHADO - 049559299-40 -** 14441122-6 - IPVA - RENAVAM / EXERC 00959869107/2024 - 2.181,80 - **MAYKON MARLON DOS SANTOS - 048820009-11 -** 14404321-9 - IPVA - RENAVAM / EXERC 00798678348/2023 - 162,27 - **MAYKON RAFAEL CORDEIRO DA SILVA - 061486439-95 -** 14422527-9 - IPVA - RENAVAM / EXERC 00487655281/2023 - 176,24 - **MAYKON RENAN DO NASCIMENTO - 088188209-74 -** 14443172-3 - IPVA - RENAVAM / EXERC 01052701890/2024 - 1.946,73 - **MAYKON ROSA - 050255259-00 -** 14399901-7 - IPVA - RENAVAM / EXERC 00837221730/2023 - 178,50 - **MAYKON TERRA DE SOUZA - 047939989-17 -** 14432917-1 - IPVA - RENAVAM / EXERC 00534068200/2024 - 2.732,37 - **MAYKON TONY MACHADO CORDEIRO - 073218279-41 -** 14422531-7 - IPVA - RENAVAM / EXERC 00478982267/2023 - 176,24 - **MAYKOW SCHENEKEMBERG - 097083879-40 -** 14422502-3 - IPVA - RENAVAM / EXERC 00806033436/2023 - 176,30 - **MAYLSON HEY FAGUNDES - 065306539-61 -** 14415961-6 - IPVA - RENAVAM / EXERC 01213149018/2024 - 3.359,36 - **MAYRA OLIVEIRA DA FONSECA - 084730734-44 -** 14434501-0 - IPVA - RENAVAM / EXERC 01282967590/2024 - 2.623,74 - **MAYRA COELHO SAAD KUKA - 004191819-38 -** 14445514-2 - IPVA - RENAVAM / EXERC 00532905059/2024 - 1.420,35 - **MAYRA CRISTIANE DE PICOLI DA SILVA - 069688099-74 -** 14402871-6 - IPVA - RENAVAM / EXERC 00815683421/2023 - 170,95 - **MAYRA CRISTINA RICKLI - 066262279-04 -** 14427653-1 - IPVA - RENAVAM / EXERC 00115690603/2024 - 3.253,54 - **MAYRA GRAZIELY RIBEIRO NOVAIS - 057434929-48 -** 14441968-5 - IPVA - RENAVAM / EXERC 01026694431/2024 - 2.098,83 - **MAYRA LUAN DOLNY - 064825849-18 -** 14416973-5 - IPVA - RENAVAM / EXERC 01178343615/2024 - 3.049,74 - **MAYRA MARTINI - 050562459-17 -** 14440938-8 - IPVA - RENAVAM / EXERC 01111911239/2024 - 2.197,25 - **MAYRA MICHELLI MOREIRA - 054686539-90 -** 14415123-2 - IPVA - RENAVAM / EXERC 01017768371/2024 - 3.513,25 - **MAYRA REGINA RIBEIRO GRANJA - 026638919-83 -** 14438341-9 - IPVA - RENAVAM / EXERC 00527055891/2024 - 2.387,78 - **MAYRES ROBERTSON OLIVEIRA DE MORAES - 038218199-95 -** 14442282-1 - IPVA - RENAVAM / EXERC 00394238419/2024 - 2.059,35 - **MAYRON GABRIEL GUIMARAES DE SOUZA - 116875059-85 -** 14403057-5 - IPVA - RENAVAM / EXERC 00280791445/2023 - 169,48 - **MAYSA MILLENA DE MATTOS LUZ - 032308621-71 -** 14408650-3 - IPVA - RENAVAM / EXERC 01228469641/2024 - 5.403,81 - **MAYSA SONALI SULZBACHER - 038625081-29 -** 14433144-3 - IPVA - RENAVAM / EXERC 00907853986/2024 - 2.715,68 - **MAYSE DA SILVA CORDEIRO - 042429299-86 -** 14443481-1 - IPVA - RENAVAM / EXERC 00559420803/2024 - 1.908,54 - **MAYSE LUZIA DA SILVA DELGADO - 064580999-32 -** 14424667-5 - IPVA - RENAVAM / EXERC 01127917002/2024 - 4.518,45 - **MAYTON RODRIGO PRA - 806481699-87 -** 14436662-0 - IPVA - RENAVAM / EXERC 01202371083/2024 - 2.499,28 - **MAZIOTO DE FARIAS TRANSPORTES LTDA - 36411199/0001-98 -** 14406514-0 - IPVA - RENAVAM / EXERC 01358896108/2024 - 7.535,73 - **MAZOLA LANCHES LTDA - 12397203/0001-42 -** 14427408-3 - IPVA - RENAVAM / EXERC 00930513398/2024 - 3.295,88 - **MAZURANA EMPREENDIMENTOS LTDA - 30882511/0001-45 -** 14406288-4 - IPVA - RENAVAM / EXERC 01296647797/2024 - 8.164,31 - **MB TREINAMENTOS LTDA - 08732211/0001-20 -** 14417463-1 - IPVA - RENAVAM / EXERC 01157996440/2024 - 2.951,79 - **MCA INSTALADORA LTDA - 10870147/0001-96 -** 14424778-7 - IPVA - RENAVAM / EXERC 00534562833/2024 - 4.448,23 - **MCF AGRICOLA LTDA - 11022436/0003-60 -** 14426571-8 - IPVA - RENAVAM / EXERC 01078586990/2024 - 3.450,94 - **MCKI SOLUCOES, SERVICOS E INFORMACOES CADASTRAIS LTDA - 30339589/0001-18 -** 14427383-4 - IPVA - RENAVAM / EXERC 01210449762/2024 - 3.301,15 - **MCO COMERCIO DE VEICULOS LTDA - ME - 20216876/0001-87 -** 14429547-1 - IPVA - RENAVAM / EXERC 01053145567/2024 - 3.010,27 - **MDP COMERCIO DE MADEIRAS,ARTEFATOS E TRANSPORTES LTDA - 44482707/0001-57 -** 14443695-4 - IPVA - RENAVAM / EXERC 00956640664/2024 - 1.869,93 - **MDX COMERCIO DE ROUPAS E ACESSORIOS LTDA ME - 15612706/0001-81 -** 14410852-3 - IPVA - RENAVAM / EXERC 01373835173/2024 - 4.467,76 - **MECANICA BIUKA LTDA - 19711580/0001-53 -** 14408262-1 - IPVA - RENAVAM / EXERC 01388843770/2024 - 5.574,57 - **MECANICA METRABRAS LTDA - 75968636/0001-20 -** 14416426-1 - IPVA - RENAVAM / EXERC 00360827730/2024 - 3.207,21 - **MECHAMINO LAZARIM - 059811829-20 -** 14408944-8 - IPVA - RENAVAM / EXERC 00283998628/2024 - 5.252,36 - **MEDCAP SERVICOS MEDICOS LTDA - 05516329/0001-23 -** 14435546-6 - IPVA - RENAVAM / EXERC 00559536836/2024 - 2.559,05 - **MEDLEN JACUMASSO BUENO - 093154589-74 -** 14440560-9 - IPVA - RENAVAM / EXERC 00526672749/2024 - 2.227,72 - **MEG BABY - INDUSTRIA E COMERCIO DE BOLSAS LTDA - 32409496/0001-48 -** 14424990-9 - IPVA - RENAVAM / EXERC 01025052886/2024 - 4.270,14 - **MEGA BRASIL-LOGISTICA LTDA - 12832917/0001-31 -** 14413145-2 - IPVA - RENAVAM / EXERC 00471666360/2024 - 3.889,21 - 14413289-0 - IPVA - RENAVAM / EXERC 00543246795/2024 - 3.852,62 - 14427140-8 - IPVA - RENAVAM / EXERC 00416596916/2024 - 3.331,35 - **MEGA COMERCIO DE BEBIDAS LTDA - 10239676/0001-96 -** 14409022-5 - IPVA - RENAVAM / EXERC 01294283992/2024 - 5.232,57 - 14428612-0 - IPVA - RENAVAM / EXERC 00546619037/2024 - 3.119,23 - **MEGA MAQUINAS DE COSTURA E BORDADO LTDA ME - 10557152/0001-43 -** 14408633-3 - IPVA - RENAVAM / EXERC 01034343022/2024 - 5.410,62 - **MEGABUSINESS LTDA - 05053404/0001-67 -** 14406597-2 - IPVA - RENAVAM / EXERC 00851146988/2024 - 7.337,84 - **MEGASAL NUTRICAO ANIMAL LTDA - 07926069/0001-90 -** 14423934-2 - IPVA - RENAVAM / EXERC 00489841767/2024 - 6.174,75 - **MEIRA APARECIDA XAVIER MACHADO - 037953509-21 -** 14402707-8 - IPVA - RENAVAM / EXERC 00806004436/2023 - 170,95 - **MEIRE APARECIDA DA SILVA PIMENTA - 035366129-54 -** 14444416-7 - IPVA - RENAVAM / EXERC 00172831997/2024 - 1.743,63 - **MEIRE APARECIDA SPADA BIM - 038680679-90 -** 14420495-6 - IPVA - RENAVAM / EXERC 00181370867/2024 - 1.840,28 - **MEIRE BOTURI CHIARAMONTE - 055243029-30 -** 14417711-8 - IPVA - RENAVAM / EXERC 00452608058/2024 - 2.864,77 - **MEIRE IVONE ROMUALDO DE ALMEIDA - 026350909-55 -** 14424134-7 - IPVA - RENAVAM / EXERC 01338573427/2024 - 5.244,32 - **MEIREANE COSTA - 010372449-40 -** 14438217-0 - IPVA - RENAVAM / EXERC 00189819278/2024 - 2.400,71 - **MEIRES APARECIDA DE ALMEIDA CAMPOS - 943736479-68 -** 14398838-4 - IPVA - RENAVAM / EXERC 00876539592/2023 - 183,45 - **MEIRIANE PARREIRA RODRIGUES - 075792899-46 -** 14406780-0 - IPVA - RENAVAM / EXERC 01321096965/2024 - 6.911,09 - **MEIRIANE TRINDADE - 030490989-02 -** 14434945-8 - IPVA - RENAVAM / EXERC 00163158169/2024 - 2.597,93 - **MEIRILENE DA SILVA ALENCAR - 000064471-47 -** 14402758-2 - IPVA - RENAVAM / EXERC 00806117869/2023 - 170,95 - **MEIRISMAR TIBURCIO DA SILVA - 620082852-00 -** 14400923-1 - IPVA - RENAVAM / EXERC 00464002664/2023 - 176,24 - **MEIRY JOSIANY BARBOSA RODRIGUES DE OLIVEIRA - 619753209-30 -** 14413599-7 - IPVA - RENAVAM / EXERC 01264339132/2024 - 3.784,97 - **MEIRY LANE PEDROSA MACIEL - 923288149-72 -** 14432428-5 - IPVA - RENAVAM / EXERC 00472963988/2024 - 2.761,44 - **MELCI GRACILIANO TEIXEIRA - 537033169-34 -** 14404741-9 - IPVA

Diário Oficial Certificado Digitalmente
O Departamento de Imprensa Oficial do Estado do Paraná, de garantia de autenticidade deste documento, desde que visualizado através do site http://www.imprensaoficial.pr.gov.br

- RENAVAM / EXERC 00257311882/2023 - 159,56 - **MELINA RAQUEL DE FAVARI PAMOS - 227215998-28 -** 14406596-4 - IPVA - RENAVAM / EXERC 00946483892/2024 - 7.341,31 - **MELINA VILLAR DALL AGNOL - 055567179-82 -** 14444248-2 - IPVA - RENAVAM / EXERC 00528218654/2024 - 1.772,53 - **MELISSA AMARAL STABILI DIAS - 045318326-39 -** 14402365-0 - IPVA - RENAVAM / EXERC 00805539310/2023 - 170,95 - **MELISSA BONATO NEGRELLE - 030491009-07 -** 14429878-0 - IPVA - RENAVAM / EXERC 01081936921/2024 - 2.976,69 - **MELISSA CRISTINA DO NASCIMENTO - 029345299-75 -** 14412330-1 - IPVA - RENAVAM / EXERC 01270180972/2024 - 4.044,44 - **MELISSA DE OLIVEIRA CRESPO FERREIRA - 035765189-83 -** 14406803-3 - IPVA - RENAVAM / EXERC 01176242854/2024 - 6.878,03 - **MELISSA DO VALLE VIEIRA AMOROSO DIAS - 091947059-92 -** 14409393-3 - IPVA - RENAVAM / EXERC 01391488153/2024 - 5.049,80 - **MELISSA KORSANKE MENDES - 092931939-73 -** 14396604-6 - IPVA - RENAVAM / EXERC 00860525910/2023 - 228,64 - **MELISSA LUANA OZORIO DA SILVA - 044104949-45 -** 14431568-5 - IPVA - RENAVAM / EXERC 01273958206/2024 - 2.832,09 - **MELISSA NASCIMENTO SANTOS - 425580888-07 -** 14443770-5 - IPVA - RENAVAM / EXERC 00977043290/2024 - 1.861,58 - **MELISSA RABONI ALVES RODRIGUES - 074775849-22 -** 14414959-9 - IPVA - RENAVAM / EXERC 01349149460/2024 - 3.534,11 - **MELISSA ROBERTA DOS SANTOS AOKI - 309598898-25 -** 14406012-1 - IPVA - RENAVAM / EXERC 01362121476/2024 - 9.492,89 - **MELLANIE CRISTINE PEREIRA - 105201689-84 -** 14431929-0 - IPVA - RENAVAM / EXERC 00334884225/2024 - 2.806,75 - **MELLANY CRISTINE GUILMANN E SILVA - 100199949-58 -** 14414398-1 - IPVA - RENAVAM / EXERC 00451137051/2024 - 3.630,87 - **MELLO SILVA CONSTRUCOES LTDA ME - 24651845/0001-05 -** 14440137-9 - IPVA - RENAVAM / EXERC 01257000362/2024 - 2.262,11 - **MELO E GARCIAS PRESTADORA DE SERVICOS LTDA - 27390198/0001-13 -** 14417308-2 - IPVA - RENAVAM / EXERC 01219210053/2024 - 2.980,27 - **MELQUESEDEQUE FERREIRA DE SOUZA - 108411869-60 -** 14441303-2 - IPVA - RENAVAM / EXERC 01188563740/2024 - 2.177,79 - **MELQUIADES & MARCAL LTDA - 08635763/0001-10 -** 14419662-7 - IPVA - RENAVAM / EXERC 00978981278/2024 - 2.211,71 - **MENDES & ISRAEL S/S LTDA - 06282857/0001-28 -** 14406076-8 - IPVA - RENAVAM / EXERC 01315324889/2024 - 9.128,59 - **MENDES E MORESCO LTDA - 02594210/0001-80 -** 14438325-7 - IPVA - RENAVAM / EXERC 00281856400/2024 - 2.389,68 - **MENDES SIBARA INCORPORADORA E CONSTRUTORA LTDA - 04351365/0003-83 -** 14396072-2 - IPVA - RENAVAM / EXERC 00934357625/2023 - 266,22 - **MENEGATTI HOLDING E ADMINISTRACAO LTDA - 17372488/0001-80 -** 14424747-7 - IPVA - RENAVAM / EXERC 01016864415/2024 - 4.470,78 - **MENELI DIAS DA ROSA MORAES - 067074299-65 -** 14432350-5 - IPVA - RENAVAM / EXERC 00206255837/2024 - 2.764,59 - **MENITEM CAROLINA DE CASTRO - 104896667-44 -** 14442459-0 - IPVA - RENAVAM / EXERC 01255066714/2024 - 2.037,89 - **MERCADO BRUSTOLIN LTDA - 37564987/0001-87 -** 14428697-9 - IPVA - RENAVAM / EXERC 01242654990/2024 - 3.111,97 - **MERCADO J. OLESCZUK EIRELI - ME - 13258309/0001-28 -** 14426557-2 - IPVA - RENAVAM / EXERC 01069082926/2024 - 3.460,43 - **MERCADO PARTENOPE LTDA - 85494300/0001-27 -** 14429930-2 - IPVA - RENAVAM / EXERC 00474930785/2024 - 2.972,81 - **MERCADO RODRIGUES LTDA - EPP - 81902603/0001-80 -** 14444714-0 - IPVA - RENAVAM / EXERC 01133853312/2024 - 1.705,53 - **MERCADO SANTA RITA DE CASSIA LTDA - M E - 08680685/0001-76 -** 14418819-5 - IPVA - RENAVAM / EXERC 00491962517/2024 - 2.512,92 - **MERCANTE LOGISTICA E TRANSPORTES LTDA - 08977585/0001-06 -** 14416910-7 - IPVA - RENAVAM / EXERC 01037762913/2024 - 3.064,31 - **MERCEDES BARTOLI - 611468039-15 -** 14404622-6 - IPVA - RENAVAM / EXERC 01062689701/2023 - 161,66 - **MERCEDES DE MOURA MACIEL PINHEIRO - 822885429-34 -** 14413519-9 - IPVA - RENAVAM / EXERC 00575438681/2024 - 3.808,39 - 14429067-4 - IPVA - RENAVAM / EXERC 01220956179/2024 - 3.059,82 - **MERCEDES GABRIEL ZAGOTO - 281194609-87 -** 14443961-9 - IPVA - RENAVAM / EXERC 01049304133/2024 - 1.825,79 - **MERCEDES RENATA RAMOS DE CARVALHO - 054467669-62 -** 14445196-1 - IPVA - RENAVAM / EXERC 00191484229/2024 - 1.558,85 - **MERCEDES SONZA - 258123359-15 -** 14430501-9 - IPVA - RENAVAM / EXERC 01247089603/2024 - 2.921,74 - **MERCEDES ZAMPIERI - 029085269-21 -** 14408113-7 - IPVA - RENAVAM / EXERC 01136106127/2024 - 5.637,83 - **MERCES CENTRO DE DEPILACAO LTDA - 18341736/0001-99 -** 14432972-4 - IPVA - RENAVAM / EXERC 00487082397/2024 - 2.729,73 - **MERCES MARTINS DE OLIVEIRA - 025443138-03 -** 14440246-4 - IPVA - RENAVAM / EXERC 01006708712/2024 - 2.250,78 - **MERCI PEREIRA BARBOSA - 598754459-91 -** 14417422-4 - IPVA - RENAVAM / EXERC 01208753646/2024 - 2.956,23 - **MERCIMEIRE TEODORO DE OLIVEIRA - 841469749-68 -** 14397731-5 - IPVA - RENAVAM / EXERC 00868517348/2023 - 199,38 - **MERCOSUL SOLAR LTDA - 41878276/0001-54 -** 14410032-8 - IPVA - RENAVAM / EXERC 01190695160/2024 - 4.760,98 - 14415683-8 - IPVA - RENAVAM / EXERC 01178900000/2024 - 3.414,31 - **MERE PEREIRA DA SILVA RODRIGUES - 066252389-02 -** 14406732-0 - IPVA - RENAVAM / EXERC 01346341882/2024 - 6.996,28 - **MERENILCE BUENO DE MATTOS FRANCO - 052494129-71 -** 14424156-8 - IPVA - RENAVAM / EXERC 01063281986/2024 - 5.186,44 - **MERIDIANO BUSINESS GROUP LTDA - 53716046/0001-78 -** 14431947-8 - IPVA - RENAVAM / EXERC 01421936299/2024 - 2.805,33 - **MERIELE ANE PACHECO FELIX BASILIO - 004122149-46 -** 14409170-1 - IPVA - RENAVAM / EXERC 00259846317/2024 - 5.156,63 - **MERIELE BATISTA DA SILVA - 344062538-90 -** 14416193-9 - IPVA - RENAVAM / EXERC 01046580628/2024 - 3.288,89 - **MERIELE CRISTINA DALABONA - 046352379-23 -** 14409539-1 - IPVA - RENAVAM / EXERC 01379249152/2024 - 4.968,26 - **MERIELE MEHRET - 038825399-17 -** 14403915-7 - IPVA - RENAVAM / EXERC 00817308024/2023 - 162,27 - **MERIELEN DA SILVA - 091786929-03 -** 14420049-7 - IPVA - RENAVAM / EXERC 00254575218/2024 - 2.074,69 - **MERIELEN ZANELLI MARAFIGO - 979610949-20 -** 14439661-8 - IPVA - RENAVAM / EXERC 01126579960/2024 - 2.284,21 - **MERIFE TRANSPORTES LTDA ME - 08310305/0001-01 -** 14396391-8 - IPVA - RENAVAM / EXERC 00809149028/2023 - 237,81 - **MERILYN PAESE VILELA ALMEIDA - 051543549-07 -** 14415560-2 - IPVA - RENAVAM / EXERC 01368432210/2024 - 3.439,00 - **MERINHA DE ANDRADE PRESTES SENEDEZI - 043563689-83 -** 14399154-7 - IPVA - RENAVAM / EXERC 00850397820/2023 - 183,45 - **MERKS DAVID RODRIGUES DA MATA - 056473459-48 -** 14404221-2 - IPVA - RENAVAM / EXERC 00822433150/2023 - 162,27 - **MERLI REGINA GARBRECHT DOS SANTOS - 482458600-34 -** 14427129-7 - IPVA - RENAVAM / EXERC 01161786624/2024 - 3.331,56 - **MERLIN GRACE PEREIRA - 051368259-79 -** 14432414-5 - IPVA - RENAVAM / EXERC 01048911494/2024 - 2.761,59 - **MERLY MORO RODRIGUES LEITE - 058461319-99 -** 14434430-8 - IPVA - RENAVAM / EXERC 01098541925/2024 - 2.628,73 - **MEROM CONSTRUCOES E SERVICOS LTDA - 47192834/0001-00 -** 14427822-4 - IPVA - RENAVAM / EXERC 01047416740/2024 - 3.225,47 - **MERY NAGILDE DE SOUZA CANDEO - 034042409-52 -** 14436903-3 - IPVA - RENAVAM / EXERC 00407872787/2024 - 2.486,37 - **MERYLISA FURLAN CARRARO - 044106499-06 -** 14417707-0 - IPVA - RENAVAM / EXERC 01093948121/2024 - 2.870,28 - **MESAQUE RODRIGUES CARNEIRO - 068961569-88 -** 14409134-5 - IPVA - RENAVAM / EXERC 01146400478/2024 - 5.180,88 - **MESAQUE JUNIOR DOS SANTOS - 068720689-81 -** 14397256-9 - IPVA - RENAVAM / EXERC 00539399493/2023 - 212,94 - **MESSIAS ALVES DE ALENCAR - 047177871-02 -** 14419652-0 - IPVA - RENAVAM / EXERC 01126772965/2024 - 2.216,30 - **MESSIAS DO NASCIMENTO RIBEIRO - 985427371-72 -** 14401797-8 - IPVA - RENAVAM / EXERC 00837572070/2023 - 174,01 - **MESSIAS GOMES LISBOA - 022929689-08 -** 14423684-0 - IPVA - RENAVAM / EXERC 00538289090/2023 - 147,61 - **MESSIAS JOSE DOS SANTOS - 694695719-91 -** 14442864-1 - IPVA - RENAVAM / EXERC 00870932985/2024 - 1.991,02 - **MESSIAS MORAES CARDOSO - 273776658-31 -** 14398390-0 - IPVA - RENAVAM / EXERC 00870934651/2023 - 189,26 - **MESTRE SUSHI - RESTAURANTE - LTDA - 26906087/0001-54 -** 14430059-9 - IPVA - RENAVAM / EXERC 00599509511/2024 - 2.960,51 - **MESTRE SUSHI LTDA - 45884011/0001-10 -** 14426777-0 - IPVA - RENAVAM / EXERC 01122406786/2024 - 3.388,01 - **META-ADMINISTRACAO DE BENS, CONDOMINIOS E CONSULTORIA D - 03773457/0001-27 -** 14409486-7 - IPVA - RENAVAM / EXERC 00258278153/2024 - 5.009,38 - **METAIS PUMA INDUSTRIA E COMERCIO LTDA EPP - 05571705/0001-82 -** 14445322-0 - IPVA - RENAVAM / EXERC 00875772811/2024 - 1.519,27 - 14445351-4 - IPVA - RENAVAM / EXERC 01012183103/2024 - 1.510,07 - **METAL COLOMBO LTDA - 06955245/0001-59 -** 14427104-1 - IPVA - RENAVAM / EXERC 01390303338/2024 - 3.335,27 - **METAL VALE CONSTRUCOES METALICAS LTDA - 26869286/0001-30 -** 14424581-4 - IPVA - RENAVAM / EXERC 01086833047/2024 - 4.629,96 - **METALURGICA METAL LOLLI - LTDA - 21604649/0001-91 -** 14430263-0 - IPVA - RENAVAM / EXERC 00860609138/2024 - 2.945,31 - **METALURGICA NOVA GAM - EIRELI - 04519521/0001-00 -** 14433367-5 - IPVA - RENAVAM / EXERC 00509418465/2024 - 2.694,08 - **METALURGICA OMA LTDA - 34940830/0001-10 -** 14434084-1 - IPVA - RENAVAM / EXERC 01353604761/2024 - 2.642,32 - **METALURGICA VEIPA EIRELI - 32157448/0001-00 -** 14417393-7 - IPVA - RENAVAM / EXERC 00999049151/2024 - 2.964,08 - **METAZA EMPREENDIMENTOS LTDA - 14237621/0001-06 -** 14408977-4 - IPVA - RENAVAM / EXERC 00358392047/2024 - 5.252,36 - 14410397-1 - IPVA - RENAVAM / EXERC 01093716425/2024 - 4.629,96 - **METIS AGENCIA DIGITAL LTDA - 18436107/0001-42 -** 14408879-4 - IPVA - RENAVAM / EXERC 01229123633/2024 - 5.288,52 - **METODIO DZIOBA - 435353649-49 -** 14412066-3 - IPVA - RENAVAM / EXERC 01288285156/2024 - 4.120,87 - **METODO MONTAGENS INDUSTRIAIS LTDA - 10683968/0001-13 -** 14439907-2 - IPVA - RENAVAM / EXERC 00538117052/2024 - 2.270,85 - **MEURER E GONCALVES LTDA - ME - 97411110/0001-88 -** 14445488-0 - IPVA - RENAVAM / EXERC 00136013503/2024 - 1.434,44 - **MEYDJANY FERREIRA BUENO - 075822469-93 -** 14403105-9 - IPVA - RENAVAM / EXERC 00225703300/2023 - 169,48 - **MF CONDICIONAMENTO FISICO LTDA - 08144484/0001-54 -** 14418237-5 - IPVA - RENAVAM / EXERC 01170784221/2024 - 2.687,57 - **MFBL COMERCIO DE CALCADOS LTDA - 25429207/0001-07 -** 14415395-2 - IPVA - RENAVAM / EXERC 01096956583/2024 - 3.466,93 - **MGB TRANSPORTES RODOVIARIOS LTDA - 27088940/0001-30 -** 14429817-9 - IPVA - RENAVAM / EXERC 00327828510/2024 - 2.985,84 - **MGS E FILHOS CONSTRUCOES LTDA - 44114658/0001-08 -** 14412101-5 - IPVA - RENAVAM / EXERC 00203463366/2024 - 4.110,60 - **MGT PROMOCOES E EVENTOS LTDA - 68653138/0001-23 -** 14411168-0 - IPVA - RENAVAM / EXERC 01093239554/2024 - 4.357,48 - **MH NOCERA ADMINISTRACAO DE BENS E PARTICIPACOES LTDA - 16369816/0001-27 -** 14431940-0 - IPVA - RENAVAM / EXERC 00524513112/2024 - 2.805,98 - **MIB MINERIOS INDUSTRIAIS DO BRASIL LTDA - 22602276/0001-82 -** 14417686-3 - IPVA - RENAVAM / EXERC 00128221976/2024 - 2.879,43 - **MIC MONTAGENS TERMOISOLANTES LTDA - 16604624/0001-58 -** 14411569-4 - IPVA - RENAVAM / EXERC 00490897797/2024 - 4.233,07 - **MICAEL DE MOURA - 091329149-89 -** 14432416-1 - IPVA - RENAVAM / EXERC 01225007442/2024 - 2.761,59 - **MICAELA BRENDA RODRIGUES MARTINS - 388224928-54 -** 14395948-1 - IPVA - RENAVAM / EXERC 00805773568/2023 - 291,85 - **MICHAEL LLANOS SUAREZ - 097677531-09 -** 14410114-6 - IPVA - RENAVAM / EXERC 01351646254/2024 - 4.726,90 - **MICHAEL ANDERSON GONCALVES RAMOS - 027931069-25 -** 14433158-3 - IPVA - RENAVAM / EXERC 01141708024/2024 - 2.713,09 - **MICHAEL APARECIDO DE LIMA HONORATO - 010200319-05 -** 14441340-7 - IPVA - RENAVAM / EXERC 01069018780/2024 - 2.174,16 - **MICHAEL BRUSTULIN - 044912919-50 -** 14427586-1 - IPVA - RENAVAM / EXERC 01186173278/2024 - 3.268,96 - **MICHAEL DA SILVA BARROS - 431370208-32 -** 14403060-5 - IPVA - RENAVAM / EXERC 00271810874/2023 - 169,48 - **MICHAEL DE SOUZA DE ALMEIDA - 235521138-86 -** 14409019-5 - IPVA - RENAVAM / EXERC 00542281244/2024 - 5.236,92 - 14424258-0 - IPVA - RENAVAM / EXERC 01033897890/2024 - 5.011,73 - **MICHAEL DONIZETE EIRAS - 220652548-82 -** 14412491-0 - IPVA - RENAVAM / EXERC 01240209573/2024 - 4.020,83 - **MICHAEL DOS SANTOS GREGORIO DE OLIVEIRA - 097464649-06 -** 14419687-2 - IPVA - RENAVAM / EXERC 00379964015/2024 - 2.205,25 - **MICHAEL FERNANDO DA SILVA - 079270699-42 -** 14397940-7 - IPVA - RENAVAM / EXERC 00465217109/2023 - 193,37 - **MICHAEL FERNANDO DA SILVA CONINCK - 072152839-25 -** 14405527-6 - IPVA - RENAVAM / EXERC 00963244779/2023 - 148,88 - **MICHAEL FRENZEL - 084838009-69 -** 14421503-6 - IPVA - RENAVAM / EXERC 00856300594/2023 - 189,26 - **MICHAEL GIMENEZ MONTAGUT PEDRO - 259261218-17 -** 14436209-8 - IPVA - RENAVAM / EXERC 01128710720/2024 - 2.523,51 - **MICHAEL**

GOMES XAVIER - 076523149-25 - 14439559-0 - IPVA - RENAVAM / EXERC 01165843126/2024 - 2.294,41 - **MICHAEL HENRIQUE DE PIERI - 039159389-71 -** 14429162-0 - IPVA - RENAVAM / EXERC 01206516639/2024 - 3.047,39 - **MICHAEL JAKSON LOPES DA SILVA - 049325089-13 -** 14406096-2 - IPVA - RENAVAM / EXERC 00492184828/2024 - 9.012,32 - **MICHAEL JAKSON LOPES DA SILVA COMERCIO DE VEICULOS - 25165971/0001-12 -** 14405806-2 - IPVA - RENAVAM / EXERC 01000197570/2024 - 11.142,44 - 14408337-7 - IPVA - RENAVAM / EXERC 01067962660/2024 - 5.547,73 - **MICHAEL LICHESKI QUARESMA - 055636999-86 -** 14432430-7 - IPVA - RENAVAM / EXERC 00472632485/2024 - 2.761,44 - **MICHAEL LINCON PRADO - 092918029-13 -** 14400040-4 - IPVA - RENAVAM / EXERC 00831272538/2023 - 178,50 - **MICHAEL MASSOCHETTI GARBELINI - 046890569-35 -** 14438476-8 - IPVA - RENAVAM / EXERC 01147774878/2024 - 2.376,91 - **MICHAEL MATHEUS DIAS GERINGE - 101133979-09 -** 14439949-8 - IPVA - RENAVAM / EXERC 00948254114/2024 - 2.270,30 - **MICHAEL NATANAEL DE JESUS MARQUES - 120947549-95 -** 14399387-6 - IPVA - RENAVAM / EXERC 00844191884/2023 - 178,50 - **MICHAEL PAVAO COUTINHO - 104537429-63 -** 14443960-0 - IPVA - RENAVAM / EXERC 00946523410/2024 - 1.826,48 - **MICHAEL PEREIRA DA SILVA - 053532189-90 -** 14442262-7 - IPVA - RENAVAM / EXERC 01103215199/2024 - 2.061,51 - **MICHAEL RENAN DOS SANTOS GARCIA - 096618429-73 -** 14397956-3 - IPVA - RENAVAM / EXERC 01151445387/2023 - 190,44 - **MICHAEL ROCHA DUBIELA - 073470589-10 -** 14428555-7 - IPVA - RENAVAM / EXERC 01190679580/2024 - 3.126,45 - **MICHAEL ROGER MARTINS - 012547929-88 -** 14415624-2 - IPVA - RENAVAM / EXERC 01044073990/2024 - 3.426,48 - **MICHAEL SCHATTSCHNEIDER - 019565649-00 -** 14426598-0 - IPVA - RENAVAM / EXERC 01325764385/2024 - 3.439,53 - **MICHAEL SILVA - 101495718-44 -** 14421216-9 - IPVA - RENAVAM / EXERC 00825843340/2023 - 205,00 - **MICHAEL SQUAIR LEITE OLIVEIRA - 044641319-48 -** 14397583-5 - IPVA - RENAVAM / EXERC 00884746224/2023 - 206,07 - **MICHAEL WILLIANS BARUSSO - 036627479-10 -** 14427072-0 - IPVA - RENAVAM / EXERC 01111725206/2024 - 3.340,97 - **MICHAELA GARIANI SOARES - 058129219-70 -** 14420161-2 - IPVA - RENAVAM / EXERC 01014664362/2024 - 2.014,69 - **MICHEL GOMES ANK - 063038186-09 -** 14414396-5 - IPVA - RENAVAM / EXERC 01402649972/2024 - 3.631,51 - **MICHEL ALMEIDA DE FARIAS - 059983869-81 -** 14396322-5 - IPVA - RENAVAM / EXERC 00924966998/2023 - 238,89 - 14421358-0 - IPVA - RENAVAM / EXERC 00843952245/2023 - 198,37 - **MICHEL ANTONIO LOPES - 085104149-39 -** 14422420-5 - IPVA - RENAVAM / EXERC 00831993871/2023 - 178,50 - **MICHEL ANTUNES DE OLIVEIRA - 079592839-40 -** 14445214-3 - IPVA - RENAVAM / EXERC 00592959147/2024 - 1.555,29 - **MICHEL AUGUSTO SANTOS PARDINHO - 044467671-60 -** 14398151-7 - IPVA - RENAVAM / EXERC 00875114040/2023 - 189,26 - **MICHEL BERTOLI - 070776729-64 -** 14412849-4 - IPVA - RENAVAM / EXERC 00556801482/2024 - 3.928,22 - **MICHEL CARLOS GODOI - 778717909-00 -** 14410296-7 - IPVA - RENAVAM / EXERC 00512166552/2024 - 4.663,75 - **MICHEL CEZAR KNACK - 074159329-78 -** 14406567-0 - IPVA - RENAVAM / EXERC 01281493209/2024 - 7.439,81 - **MICHEL CRISTIAN RUSSO - 043889969-55 -** 14417122-5 - IPVA - RENAVAM / EXERC 01130695236/2024 - 3.021,08 - **MICHEL DE SA - 106211337-36 -** 14436440-6 - IPVA - RENAVAM / EXERC 01199440075/2024 - 2.510,84 - **MICHEL DEODATO - 074621859-11 -** 14422357-8 - IPVA - RENAVAM / EXERC 00839137036/2023 - 178,50 - **MICHEL DIEGO PEREIRA - 066383829-00 -** 14408916-2 - IPVA - RENAVAM / EXERC 01072360990/2024 - 5.274,00 - **MICHEL DOS SANTOS MARZANO - 086040666-08 -** 14415349-9 - IPVA - RENAVAM / EXERC 00533240859/2024 - 3.475,35 - **MICHEL EMERICH RIBEIRO - 047706709-31 -** 14429606-0 - IPVA - RENAVAM / EXERC 01029652969/2024 - 3.003,14 - **MICHEL FABIANO JORGE - 864573909-78 -** 14399936-0 - IPVA - RENAVAM / EXERC 00838192122/2023 - 178,50 - **MICHEL FERREIRA DA SILVA - 280496068-48 -** 14427661-2 - IPVA - RENAVAM / EXERC 01224399185/2024 - 3.252,29 - **MICHEL FLAVIO ADELINO ROSA - 357308958-52 -** 14434106-6 - IPVA - RENAVAM / EXERC 01067990078/2024 - 2.641,58 - **MICHEL FLORES DE CAMPOS - 060907859-38 -** 14416586-1 - IPVA - RENAVAM / EXERC 01001096425/2024 - 3.148,86 - **MICHEL GONCALVES PASSABON - 124222417-35 -** 14416569-1 - IPVA - RENAVAM / EXERC 01361978578/2024 - 3.156,35 - **MICHEL GUALBERTO SILVA - 037612459-80 -** 14416709-0 - IPVA - RENAVAM / EXERC 01092790680/2024 - 3.126,45 - **MICHEL GUASTALA - 020014429-47 -** 14441017-3 - IPVA - RENAVAM / EXERC 01066288949/2024 - 2.189,39 - **MICHEL HARTMANN - 062409349-25 -** 14423670-0 - IPVA - RENAVAM / EXERC 00279524048/2023 - 148,48 - **MICHEL HERMENEGILDO - 051848679-61 -** 14401824-9 - IPVA - RENAVAM / EXERC 00829880542/2023 - 174,01 - **MICHEL HOMMERDING LUSTOSA - 025412189-66 -** 14431911-7 - IPVA - RENAVAM / EXERC 00997452862/2024 - 2.808,05 - **MICHEL JONATHAN DOS SANTOS - 063341069-10 -** 14438655-8 - IPVA - RENAVAM / EXERC 00497264137/2024 - 2.364,28 - **MICHEL JUNIO DOIN - 030277699-01 -** 14425376-0 - IPVA - RENAVAM / EXERC 01247089239/2024 - 4.020,83 - **MICHEL JUNIOR DAVID GARIBA - 070674689-90 -** 14396690-9 - IPVA - RENAVAM / EXERC 01374205432/2023 - 224,15 - **MICHEL KIESKI - 043630499-60 -** 14432091-3 - IPVA - RENAVAM / EXERC 00595796990/2024 - 2.791,31 - **MICHEL KIKUCHI FERNANDES - 032786829-55 -** 14424779-5 - IPVA - RENAVAM / EXERC 01113931512/2024 - 4.447,78 - **MICHEL LUIS FAVORETTO - 032534079-00 -** 14408416-0 - IPVA - RENAVAM / EXERC 01322848804/2024 - 5.502,28 - **MICHEL LUIZ AFINOVICZ - 020014449-90 -** 14439164-0 - IPVA - RENAVAM / EXERC 01365788935/2024 - 2.325,50 - **MICHEL MARUN PEREIRA - 051710209-90 -** 14400178-8 - IPVA - RENAVAM / EXERC 00823788393/2023 - 178,50 - **MICHEL MERELES FERREIRA - 047480209-46 -** 14432473-0 - IPVA - RENAVAM / EXERC 01268095629/2024 - 2.757,62 - **MICHEL MESSIAS GONCALVES - 884339199-20 -** 14429440-8 - IPVA - RENAVAM / EXERC 01027419523/2024 - 3.018,91 - **MICHEL MEZZAROBA - 040398959-08 -** 14427542-0 - IPVA - RENAVAM / EXERC 01043935506/2024 - 3.278,03 - **MICHEL RODRIGO ANTUNES - 039621149-63 -** 14402043-0 - IPVA - RENAVAM / EXERC 00873998340/2023 - 172,12 - **MICHEL RODRIGUES BANQUES - 087595319-08 -** 14396997-5 - IPVA - RENAVAM / EXERC 00922382697/2023 - 219,36 - **MICHEL RODRIGUES BAUMGART - 065471719-22 -** 14440355-0 - IPVA - RENAVAM / EXERC 01016025928/2024 - 2.242,70 - **MICHEL SANDRO DE OLIVEIRA - 058212789-02 -** 14416428-8 - IPVA - RENAVAM / EXERC 00346849012/2024 - 3.207,21 - 14442724-6 - IPVA - RENAVAM / EXERC 01090476890/2024 - 2.011,40 - **MICHEL SILVA SANTOS - 133777569-06 -** 14399675-1 - IPVA - RENAVAM / EXERC 00835800164/2023 - 178,50 - **MICHEL SOLIVAN SCHADECK - 908643790-72 -** 14396089-7 - IPVA - RENAVAM / EXERC 00922764549/2023 - 261,01 - **MICHEL THIAGO CARDOSO - 073145809-52 -** 14444354-3 - IPVA - RENAVAM / EXERC 00390150410/2024 - 1.752,97 - **MICHEL TOMIO MURAKAMI - 008413999-48 -** 14410039-5 - IPVA - RENAVAM / EXERC 01216454792/2024 - 4.758,11 - **MICHEL TURCATTO - 065807079-76 -** 14428604-9 - IPVA - RENAVAM / EXERC 01150609637/2024 - 3.119,69 - **MICHEL WELLINGTON GONCALVES - 054593449-48 -** 14416306-0 - IPVA - RENAVAM / EXERC 01099030762/2024 - 3.245,77 - **MICHEL WILLIAN RODRIGUES - 062263439-90 -** 14402956-9 - IPVA - RENAVAM / EXERC 00805686797/2023 - 170,95 - **MICHELANGELO PEREIRA - 061086754-70 -** 14432505-2 - IPVA - RENAVAM / EXERC 01211886058/2024 - 2.755,67 - **MICHELE ALVES DE FREITAS - 088182719-38 -** 14418079-8 - IPVA - RENAVAM / EXERC 00525021019/2024 - 2.740,70 - **MICHELE ALVES ELOI - 048941919-46 -** 14425306-0 - IPVA - RENAVAM / EXERC 01389061431/2024 - 4.060,04 - **MICHELE ANDRESSA FOSCARINI - 083888889-51 -** 14418732-6 - IPVA - RENAVAM / EXERC 00328874884/2024 - 2.539,60 - **MICHELE APARECIDA AISSA - 038415099-32 -** 14398962-3 - IPVA - RENAVAM / EXERC 00847027295/2023 - 183,45 - **MICHELE APARECIDA DA SILVA - 063778919-97 -** 14398357-9 - IPVA - RENAVAM / EXERC 00880763701/2023 - 189,26 - **MICHELE APARECIDA DE OLIVEIRA - 056481609-41 -** 14406278-7 - IPVA - RENAVAM / EXERC 00544423534/2024 - 8.253,79 - **MICHELE APARECIDA LONARDONI KRIEGER - 007093429-00 -** 14411553-8 - IPVA - RENAVAM / EXERC 01366156185/2024 - 4.243,46 - **MICHELE BONATTO KOHLER - 033575739-11 -** 14402280-7 - IPVA - RENAVAM / EXERC 00816014698/2023 - 170,95 - **MICHELE CAVALCANTE DA SILVA PINTO - 091361639-70 -** 14428455-0 - IPVA - RENAVAM / EXERC 01205212717/2024 - 3.134,03 - **MICHELE CRISTINA DOS SANTOS MACEDO - 679994092-00 -** 14398488-5 - IPVA - RENAVAM / EXERC 01386669226/2023 - 188,72 - **MICHELE CRISTINA MACEDO - 099675109-27 -** 14397895-8 - IPVA - RENAVAM / EXERC 00830991980/2023 - 198,37 - **MICHELE CRISTINA VOIGT - 003387359-33 -** 14408692-9 - IPVA - RENAVAM / EXERC 01046431975/2024 - 5.375,03 - **MICHELE DE ALMEIDA ANTUNES - 575146232-72 -** 14411724-7 - IPVA - RENAVAM / EXERC 01022043770/2024 - 4.192,52 - **MICHELE DE CAMARGO ORMENO - 010122799-01 -** 14407026-7 - IPVA - RENAVAM / EXERC 01318212992/2024 - 6.577,35 - **MICHELE DE MORAES PAULO - 078695997-51 -** 14404791-5 - IPVA - RENAVAM / EXERC 00156620898/2023 - 157,81 - **MICHELE DE OLIVEIRA FERMINO 30764079883 - 19592381/0001-73 -** 14395939-2 - IPVA - RENAVAM / EXERC 00225060345/2023 - 296,24 - **MICHELE DE OLIVEIRA FRANCO - 106981019-36 -** 14434839-7 - IPVA - RENAVAM / EXERC 01037934951/2024 - 2.607,45 - **MICHELE DE OLIVEIRA SILVA - 063420039-98 -** 14398646-2 - IPVA - RENAVAM / EXERC 00905541405/2023 - 185,79 - **MICHELE FELIX DA SILVA - 079559589-18 -** 14430214-1 - IPVA - RENAVAM / EXERC 01124502936/2024 - 2.949,98 - **MICHELE FERNANDA SILVEIRA - 040484969-56 -** 14404148-8 - IPVA - RENAVAM / EXERC 00815130457/2023 - 162,27 - **MICHELE FIGUEREDO VARGAS - 006757739-38 -** 14431365-8 - IPVA - RENAVAM / EXERC 01085420350/2024 - 2.844,93 - **MICHELE FRANCO DE LIMA - 046485559-45 -** 14401590-8 - IPVA - RENAVAM / EXERC 00845170236/2023 - 174,01 - **MICHELE GARCIA MEDEIROS TEOTONIO DE CASTRO - 033224369-93 -** 14435248-3 - IPVA - RENAVAM / EXERC 01063904223/2024 - 2.575,94 - **MICHELE GOMES CARDOSO - 945311531-20 -** 14442770-0 - IPVA - RENAVAM / EXERC 01052027706/2024 - 2.002,58 - **MICHELE HARTMANN - 057390609-23 -** 14413507-5 - IPVA - RENAVAM / EXERC 01165222873/2024 - 3.812,18 - **MICHELE HEUSI FARHAT - 026579339-47 -** 14413797-3 - IPVA - RENAVAM / EXERC 01149403605/2024 - 3.748,43 - **MICHELE INACIO - 059016669-76 -** 14412401-4 - IPVA - RENAVAM / EXERC 01332424942/2024 - 4.032,52 - **MICHELE JOHANN SCHEFEL SILVEIRA - 991066470-49 -** 14433118-4 - IPVA - RENAVAM / EXERC 01016694110/2024 - 2.718,92 - **MICHELE KHALIL NOUMEH - 072693719-38 -** 14438484-9 - IPVA - RENAVAM / EXERC 00156234645/2024 - 2.376,35 - **MICHELE KOCHEM - 006742589-59 -** 14443098-0 - IPVA - RENAVAM / EXERC 00583372082/2024 - 1.960,14 - **MICHELE LAURINDO - 081062529-65 -** 14396180-0 - IPVA - RENAVAM / EXERC 00987962582/2023 - 238,89 - **MICHELE LAZARETTI - 067427849-62 -** 14416094-0 - IPVA - RENAVAM / EXERC 01079927678/2024 - 3.322,41 - **MICHELE LUISE BRAGA ROSSI TAGUCHI - 335278758-16 -** 14415638-2 - IPVA - RENAVAM / EXERC 01379407521/2024 - 3.423,36 - **MICHELE MARIA DOMINICO - 077723469-64 -** 14433568-6 - IPVA - RENAVAM / EXERC 01262617046/2024 - 2.675,65 - **MICHELE MARQUES DA SILVA - 979970489-87 -** 14438904-2 - IPVA - RENAVAM / EXERC 01095461300/2024 - 2.348,86 - **MICHELE MARTINS SILVA - 831944281-87 -** 14431786-6 - IPVA - RENAVAM / EXERC 00480380899/2024 - 2.816,28 - **MICHELE MONICA DAROLD - 065667469-51 -** 14409455-7 - IPVA - RENAVAM / EXERC 01281965356/2024 - 5.026,45 - **MICHELE MONTEIRO YAMAMOTO - 026500049-16 -** 14407448-3 - IPVA - RENAVAM / EXERC 01199753405/2024 - 6.158,40 - **MICHELE NUNES DOS SANTOS - 065940329-33 -** 14405128-9 - IPVA - RENAVAM / EXERC 00115353518/2023 - 155,91 - **MICHELE OLIVEIRA NASCIMENTO DE ANDRADE - 041595509-24 -** 14428374-0 - IPVA - RENAVAM / EXERC 00602643104/2024 - 3.142,81 - **MICHELE PARRON MARCOLA - 080281739-42 -** 14400572-4 - IPVA - RENAVAM / EXERC 00848060504/2023 - 178,50 - **MICHELE PATRICIA AGUIAR DO NASCIMENTO - 059946359-79 -** 14441790-9 - IPVA - RENAVAM / EXERC 01143155936/2024 - 2.119,49 - **MICHELE REGINA ANDRELLA - 035980359-85 -** 14416403-2 - IPVA - RENAVAM / EXERC 01055251119/2024 - 3.216,73 - **MICHELE RIBEIRO DA SILVA - 096641559-00 -** 14405281-1 - IPVA - RENAVAM / EXERC 00259557544/2023 - 154,19 - **MICHELE SAMPAIO MOREIRA DA SILVA - 081942179-03 -** 14401617-3 - IPVA - RENAVAM / EXERC 00828013217/2023 - 174,01 - **MICHELE SANCHES - 457507038-60 -** 14410976-7 - IPVA - RENAVAM / EXERC 01186100033/2024 - 4.418,41 - **MICHELE SENA RUY SECCO - 708444022-49 -** 14431338-0 - IPVA - RENAVAM / EXERC 01272637090/2024 - 2.848,08 - **MICHELE SILVA OLIVIERI -**

Diário Oficial Certificado Digitalmente
O Departamento de Imprensa Oficial do Estado do Paraná, de garantia de autenticidade deste documento, desde que visualizado através do site http://www.imprensaoficial.pr.gov.br

068101769-42 - 14442751-3 - IPVA - RENAVAM / EXERC 01072042875/2024 - 2.006,73 - **MICHELE THAIS BUENO - 060932779-84 -** 14398546-6 - IPVA - RENAVAM / EXERC 00918106052/2023 - 187,26 - **MICHELE THIESEN BEDIN - 059091109-00 -** 14424208-4 - IPVA - RENAVAM / EXERC 00569881838/2024 - 5.079,36 - **MICHELI DE FATIMA MUNDINI GOMES - 091743739-00 -** 14429399-1 - IPVA - RENAVAM / EXERC 01165237994/2024 - 3.025,75 - **MICHELI ALMEIDA DOS SANTOS - 401654208-12 -** 14397762-5 - IPVA - RENAVAM / EXERC 00875705529/2023 - 199,38 - **MICHELI BOLFE - 075202609-76 -** 14436531-3 - IPVA - RENAVAM / EXERC 01222051440/2024 - 2.509,77 - **MICHELI CRISTINA IASINSKI - 019371941-08 -** 14413310-2 - IPVA - RENAVAM / EXERC 01024407508/2024 - 3.848,86 - **MICHELI DIAS MALUF - 005085639-17 -** 14407352-5 - IPVA - RENAVAM / EXERC 01239570543/2024 - 6.232,79 - **MICHELI JANAINA FERNANDES - 036884729-26 -** 14422990-8 - IPVA - RENAVAM / EXERC 00816119767/2023 - 170,95 - **MICHELI MARTINS BASTOS PIRES - 850657226-68 -** 14411263-6 - IPVA - RENAVAM / EXERC 01148312533/2024 - 4.327,52 - 14436949-1 - IPVA - RENAVAM / EXERC 00344130401/2024 - 2.484,71 - **MICHELI MASUDA - 931463611-91 -** 14431045-4 - IPVA - RENAVAM / EXERC 00158824318/2024 - 2.869,09 - **MICHELI ZIMMER - 032787139-31 -** 14414847-9 - IPVA - RENAVAM / EXERC 01163519305/2024 - 3.560,03 - **MICHELINE ZEM - 875093429-53 -** 14418473-4 - IPVA - RENAVAM / EXERC 01269832384/2024 - 2.623,74 - **MICHELINI SVOBODA MAGALHAES ZAPCHON - 024954859-36 -** 14416313-3 - IPVA - RENAVAM / EXERC 00545849225/2024 - 3.243,66 - **MICHELL SCHEID DA SILVA - 009729239-77 -** 14410671-7 - IPVA - RENAVAM / EXERC 01330293220/2024 - 4.516,23 - **MICHELLE ANDRESSA CORDEIRO VAZ - 069498859-62 -** 14403505-4 - IPVA - RENAVAM / EXERC 00969292414/2023 - 162,85 - **MICHELLE ANTONIACOMI KOCHANOVECZ - 004746209-48 -** 14411668-2 - IPVA - RENAVAM / EXERC 00878553150/2024 - 4.211,44 - **MICHELLE APARECIDA DE SOUZA - 274210528-01 -** 14402900-3 - IPVA - RENAVAM / EXERC 00802091326/2023 - 170,95 - **MICHELLE APARECIDA DOS SANTOS - 084877799-99 -** 14423305-0 - IPVA - RENAVAM / EXERC 00808076892/2023 - 162,27 - **MICHELLE APARECIDA LUSINI - 026013689-18 -** 14419912-0 - IPVA - RENAVAM / EXERC 01129712475/2024 - 2.122,96 - **MICHELLE BERNARDES DA SILVA - 064545089-86 -** 14401397-2 - IPVA - RENAVAM / EXERC 00833505602/2023 - 174,01 - **MICHELLE CAMPOS DE ALMEIDA - 003889319-30 -** 14436557-7 - IPVA - RENAVAM / EXERC 01237313454/2024 - 2.509,77 - **MICHELLE CAMPOS JAWORSKI - 063006519-59 -** 14428035-0 - IPVA - RENAVAM / EXERC 01158597506/2024 - 3.192,28 - **MICHELLE CAROLINE ALVES - 095492279-44 -** 14422823-5 - IPVA - RENAVAM / EXERC 00872815331/2023 - 172,12 - **MICHELLE CAROLINE PRODO HEINDYK PRODOCIMO - 034821309-30 -** 14429158-1 - IPVA - RENAVAM / EXERC 01166882648/2024 - 3.048,27 - **MICHELLE CARVALHO CAETANO - 052917389-10 -** 14426334-0 - IPVA - RENAVAM / EXERC 00509843930/2024 - 3.550,48 - **MICHELLE CRISTINA TAKASHIMA DE PAULA CASTRO WALTER - 046996409-07 -** 14409193-0 - IPVA - RENAVAM / EXERC 01324634100/2024 - 5.138,50 - **MICHELLE CRISTINA ULBRICH SOUTELLO - 026696549-08 -** 14403815-0 - IPVA - RENAVAM / EXERC 00802344984/2023 - 162,27 - **MICHELLE CRISTINE DA SILVA COELHO - 039207779-56 -** 14428416-0 - IPVA - RENAVAM / EXERC 01255196642/2024 - 3.140,20 - **MICHELLE DE FATIMA VALENGA - 078745959-39 -** 14435857-0 - IPVA - RENAVAM / EXERC 00467088969/2024 - 2.539,60 - **MICHELLE DO NASCIMENTO - 885639529-00 -** 14430794-1 - IPVA - RENAVAM / EXERC 01204730900/2024 - 2.895,05 - **MICHELLE FABRIS PASSOS - 121795389-28 -** 14423762-5 - IPVA - RENAVAM / EXERC 01251319626/2024 - 8.627,38 - **MICHELLE FERREIRA FAGLIONI STRAUB - 079765909-95 -** 14432253-3 - IPVA - RENAVAM / EXERC 01210061853/2024 - 2.772,96 - **MICHELLE GUEDES DE OLIVEIRA - 198614808-46 -** 14423513-4 - IPVA - RENAVAM / EXERC 00170793770/2023 - 155,95 - **MICHELLE HUNGARO DA SILVA - 072468619-39 -** 14404597-1 - IPVA - RENAVAM / EXERC 00805182799/2023 - 162,27 - **MICHELLE KAROL PLACA CREDICO - 031494579-20 -** 14432918-0 - IPVA - RENAVAM / EXERC 00993295614/2024 - 2.732,37 - **MICHELLE MARIA ELIAS MAKIOLKE DA SILVA - 036149869-18 -** 14416813-5 - IPVA - RENAVAM / EXERC 01205207284/2024 - 3.095,75 - **MICHELLE MARIANO - ME - 11133157/0001-01 -** 14439300-7 - IPVA - RENAVAM / EXERC 00529818698/2024 - 2.310,51 - **MICHELLE MATTIA - 073473869-26 -** 14417927-7 - IPVA - RENAVAM / EXERC 00526832720/2024 - 2.801,21 - **MICHELLE MIRANDA CIORLIN - 007011179-07 -** 14429875-6 - IPVA - RENAVAM / EXERC 01411446876/2024 - 2.977,84 - **MICHELLE PEREIRA DA SILVA - 373175608-04 -** 14432393-9 - IPVA - RENAVAM / EXERC 01303733878/2024 - 2.762,61 - **MICHELLE RODRIGUES MATTAR - 039583439-29 -** 14396643-7 - IPVA - RENAVAM / EXERC 00838220347/2023 - 228,50 - **MICHELLE SIMAO - 030584499-76 -** 14427604-3 - IPVA - RENAVAM / EXERC 01244687984/2024 - 3.263,10 - **MICHELLE THAIS DE ASSIS TAPIA - 058479949-74 -** 14438548-9 - IPVA - RENAVAM / EXERC 01072461924/2024 - 2.368,95 - **MICHELLE VAZ TOFFOLI GRABSK - 048509369-38 -** 14441528-0 - IPVA - RENAVAM / EXERC 01207965852/2024 - 2.157,73 - **MICHELLE VIVIANE DE MOURA QUEIROZ - 884952059-04 -** 14404530-0 - IPVA - RENAVAM / EXERC 00811237117/2023 - 162,27 - **MICHELLI APARECIDA SANTOS EVANGELISTA - 030741229-60 -** 14429523-4 - IPVA - RENAVAM / EXERC 00482977582/2024 - 3.014,06 - **MICHELLI CRISTINA LEITE - 026432039-50 -** 14442952-4 - IPVA - RENAVAM / EXERC 01177933281/2024 - 1.984,26 - **MICHELLI LOPES CARVALHO KROLL - 023523929-18 -** 14407617-6 - IPVA - RENAVAM / EXERC 01164373584/2024 - 6.027,57 - **MICHELLI TAMIE FUJIMURA MIQUELAN - 072139639-96 -** 14428462-3 - IPVA - RENAVAM / EXERC 00404221351/2024 - 3.132,59 - **MICHELLY FERREIRA RIBAS - 033224619-12 -** 14440694-0 - IPVA - RENAVAM / EXERC 01136552950/2024 - 2.216,70 - **MICHELLY MILENA SOUZA NASCIMENTO - 110108919-95 -** 14424464-8 - IPVA - RENAVAM / EXERC 01285965598/2024 - 4.738,82 - **MICHELLY CRISTINA MANTOVANI PEREIRA - 030050019-03 -** 14407769-5 - IPVA - RENAVAM / EXERC 01091843187/2024 - 5.946,16 - **MICHELY KARINE FORNAZARI - 059959279-65 -** 14429502-1 - IPVA - RENAVAM / EXERC 00405357591/2024 - 3.014,61 - **MICHELY MARQUES PAULINO DA SILVA PIERUCCINI - 046511699-02 -** 14428649-9 - IPVA - RENAVAM / EXERC 01235878748/2024 - 3.118,26 - **MICHELY PELICON DA SILVA MARQUES - 083051169-56 -** 14441133-1 - IPVA - RENAVAM / EXERC 00980835704/2024 - 2.181,80 - **MICHELY ROSANE NADAL DE JESUS - 033496529-21 -** 14432116-2 - IPVA - RENAVAM / EXERC 01112950173/2024 - 2.789,80 - **MICHERLANE SANTOS DE OLIVEIRA - 095210359-19 -** 14400564-3 - IPVA - RENAVAM / EXERC 00836776089/2023 - 178,50 - **MICHIEL PELENTIN DOS SANTOS - 081446739-30 -** 14400986-0 - IPVA - RENAVAM / EXERC 01021451417/2023 - 175,08 - **MICHIELLE CAVASSIM - 034284139-46 -** 14415889-0 - IPVA - RENAVAM / EXERC 01321887016/2024 - 3.373,27 - **MICHIZO AOMOTO - 486084089-53 -** 14442950-8 - IPVA - RENAVAM / EXERC 00514080256/2024 - 1.984,31 - **MICKEL HENRIQUE PEDROSO CENTOFANTI - 040092779-98 -** 14437265-4 - IPVA - RENAVAM / EXERC 00593849930/2024 - 2.475,23 - **MIECESLAU SIEGESMUNDO STEFANKOWSKI - 707516509-78 -** 14407517-0 - IPVA - RENAVAM / EXERC 01232115999/2024 - 6.101,42 - **MIELY PATRICIA DE LIMA CAMARGO - 404149298-02 -** 14409238-4 - IPVA - RENAVAM / EXERC 01062344895/2024 - 5.118,07 - 14428950-1 - IPVA - RENAVAM / EXERC 01084131800/2024 - 3.066,06 - **MIG PARTICIPACOES LTDA - 46869972/0001-18 -** 14419635-0 - IPVA - RENAVAM / EXERC 00340270390/2024 - 2.223,81 - **MIGUEL MOUCO MARTINS - 101382599-33 -** 14415907-1 - IPVA - RENAVAM / EXERC 01196578840/2024 - 3.370,12 - **MIGUEL ADELINO DIAS GONCALVES - 006275239-19 -** 14440640-0 - IPVA - RENAVAM / EXERC 00452452562/2024 - 2.220,54 - **MIGUEL ADIR BANACKI - 814634059-87 -** 14400943-6 - IPVA - RENAVAM / EXERC 00461152851/2023 - 176,24 - **MIGUEL AFONSO MORENO - 801433263-68 -** 14434210-0 - IPVA - RENAVAM / EXERC 00997630078/2024 - 2.637,89 - **MIGUEL ALVES - 165738979-00 -** 14400902-9 - IPVA - RENAVAM / EXERC 00460260880/2023 - 176,24 - **MIGUEL ANANIAS MAIA DA SILVA - 854611219-34 -** 14438062-2 - IPVA - RENAVAM / EXERC 01010912167/2024 - 2.415,64 - **MIGUEL ANGEL GALVAN - 217830308-01 -** 14405808-9 - IPVA - RENAVAM / EXERC 01124196568/2024 - 11.110,82 - **MIGUEL ANGELO GALDINO - 100808459-08 -** 14408671-6 - IPVA - RENAVAM / EXERC 01389050308/2024 - 5.382,02 - **MIGUEL ANGELO TOMAZ MIOLLA - 066731539-03 -** 14411949-5 - IPVA - RENAVAM / EXERC 01332844941/2024 - 4.149,35 - **MIGUEL ANTONIO COCO - 018892759-05 -** 14426633-1 - IPVA - RENAVAM / EXERC 01210411200/2024 - 3.422,02 - **MIGUEL ARCHANJO MARCELINO - 539899969-91 -** 14444392-6 - IPVA - RENAVAM / EXERC 00540695858/2024 - 1.744,79 - **MIGUEL ARRUDA - 122555698-84 -** 14433031-5 - IPVA - RENAVAM / EXERC 00328080292/2024 - 2.725,53 - **MIGUEL BATISTA DE MIRANDA - 500448349-34 -** 14398171-1 - IPVA - RENAVAM / EXERC 00855124318/2023 - 189,26 - **MIGUEL BATISTA DE OLIVEIRA NETO - 045932619-88 -** 14419711-9 - IPVA - RENAVAM / EXERC 00542680670/2024 - 2.192,03 - **MIGUEL CANUTE - 694619539-68 -** 14438097-5 - IPVA - RENAVAM / EXERC 01000760720/2024 - 2.409,91 - **MIGUEL CARRANCA - 030629888-00 -** 14396814-6 - IPVA - RENAVAM / EXERC 00873170059/2023 - 220,04 - **MIGUEL CIOTTA - 021279229-64 -** 14396488-4 - IPVA - RENAVAM / EXERC 00901645249/2023 - 231,39 - **MIGUEL CIRILO DAS NEVES - 697146069-34 -** 14403944-0 - IPVA - RENAVAM / EXERC 00802426590/2023 - 162,27 - **MIGUEL COLACO DOS SANTOS - 060800939-36 -** 14401059-0 - IPVA - RENAVAM / EXERC 00841680523/2023 - 174,01 - **MIGUEL CONCEICAO DA LUZ - 644437799-49 -** 14400951-7 - IPVA - RENAVAM / EXERC 00489836526/2023 - 176,24 - **MIGUEL DE JESUS ANDRADE - 025224149-50 -** 14426969-1 - IPVA - RENAVAM / EXERC 00330200429/2024 - 3.361,71 - **MIGUEL DE PAULA - 056971248-30 -** 14427134-3 - IPVA - RENAVAM / EXERC 01177263081/2024 - 3.331,56 - **MIGUEL DE SOUZA OLIVEIRA - 510313459-49 -** 14423683-1 - IPVA - RENAVAM / EXERC 00504387596/2023 - 147,61 - **MIGUEL DERBLI SANTOS - 122828489-00 -** 14435778-7 - IPVA - RENAVAM / EXERC 01023136632/2024 - 2.543,76 - **MIGUEL DOS SANTOS DE ALMEIDA - 054354099-50 -** 14398584-9 - IPVA - RENAVAM / EXERC 00507090039/2023 - 186,09 - **MIGUEL DUDEK - 735051539-15 -** 14400409-4 - IPVA - RENAVAM / EXERC 00830598596/2023 - 178,50 - **MIGUEL EDSON OLIVEIRA LUTFI - 170503919-72 -** 14434072-8 - IPVA - RENAVAM / EXERC 01115276376/2024 - 2.643,37 - **MIGUEL FERREIRA DA SILVA - 471016529-72 -** 14396252-0 - IPVA - RENAVAM / EXERC 00121700755/2023 - 238,89 - **MIGUEL FERREIRA DOS SANTOS - 436404279-04 -** 14434092-2 - IPVA - RENAVAM / EXERC 00824016831/2024 - 2.641,80 - **MIGUEL FRANCISCO PALUGAN - 739470919-15 -** 14438611-6 - IPVA - RENAVAM / EXERC 01031410276/2024 - 2.365,21 - **MIGUEL FREITAS SOBRINHO - 529331729-68 -** 14399981-5 - IPVA - RENAVAM / EXERC 00829451064/2023 - 178,50 - **MIGUEL GONCALVES BORGES - 353666309-59 -** 14397164-3 - IPVA - RENAVAM / EXERC 00825589720/2023 - 214,37 - 14397531-2 - IPVA - RENAVAM / EXERC 00892290595/2023 - 206,07 - **MIGUEL GUIMARAES FRANCO JUNIOR - 101765669-02 -** 14414016-8 - IPVA - RENAVAM / EXERC 01120323891/2024 - 3.706,68 - **MIGUEL HAMATI - 200559609-44 -** 14406773-8 - IPVA - RENAVAM / EXERC 01297327281/2024 - 6.911,09 - **MIGUEL IANS - 023152129-44 -** 14405517-9 - IPVA - RENAVAM / EXERC 00462829022/2023 - 148,88 - **MIGUEL INACIO DA ROSA - 206503969-87 -** 14397228-3 - IPVA - RENAVAM / EXERC 00908426151/2023 - 213,15 - **MIGUEL JONATHAN LOPES - 096126869-71 -** 14429659-1 - IPVA - RENAVAM / EXERC 01196716940/2024 - 2.999,41 - **MIGUEL JULIO DE SOUZA FILHO - 047532319-09 -** 14408674-0 - IPVA - RENAVAM / EXERC 01211569079/2024 - 5.380,05 - **MIGUEL LORES DA ROCHA - 107086589-38 -** 14423274-7 - IPVA - RENAVAM / EXERC 00813219337/2023 - 162,27 - **MIGUEL MACARIO LIMONGI NETO - 048151409-01 -** 14416320-6 - IPVA - RENAVAM / EXERC 01168713517/2024 - 3.238,51 - **MIGUEL MAIA - 039640379-40 -** 14437049-0 - IPVA - RENAVAM / EXERC 00959283358/2024 - 2.482,73 - **MIGUEL MAZON - 139294379-53 -** 14412272-0 - IPVA - RENAVAM / EXERC 01203829822/2024 - 4.063,31 - **MIGUEL MORAES DE CRISTO - 299650049-00 -** 14421867-1 - IPVA - RENAVAM / EXERC 00868448435/2023 - 183,45 - **MIGUEL NESTOR DE LARA - 319426289-00 -** 14433041-2 - IPVA - RENAVAM / EXERC 00461601575/2024 - 2.725,53 - **MIGUEL OSSAMI NISHIHARA - 277079979-72 -** 14435181-9 - IPVA - RENAVAM / EXERC 01092014451/2024 - 2.581,05 - **MIGUEL PEREIRA DE LARA - 814327399-72 -** 14397529-0 - IPVA - RENAVAM / EXERC 00883454009/2023 - 206,07 - **MIGUEL PHELIPE MICHALSKI DUBAY - 087316279-00 -** 14419019-0 - IPVA - RENAVAM / EXERC 01048620945/2024 - 2.445,37 - **MIGUEL PIETRAS -**

748335969-20 - 14437885-7 - IPVA - RENAVAM / EXERC 01263709882/2024 - 2.426,33 - **MIGUEL RAMALHO - 086767429-60 -** 14399483-0 - IPVA - RENAVAM / EXERC 00846839997/2023 - 178,50 - **MIGUEL RAMOS DOS SANTOS - 074501639-18 -** 14432021-2 - IPVA - RENAVAM / EXERC 00145275892/2024 - 2.797,41 - **MIGUEL RIBEIRO TORRES - 012011039-32 -** 14432791-8 - IPVA - RENAVAM / EXERC 00472301446/2024 - 2.739,17 - **MIGUEL RICARDO DA SILVA NETO - 082293579-19 -** 14422536-8 - IPVA - RENAVAM / EXERC 00480815852/2023 - 176,24 - **MIGUEL SANOKI MORAES - 149408819-38 -** 14425832-0 - IPVA - RENAVAM / EXERC 01396966959/2024 - 3.767,41 - **MIGUEL SOARES DA SILVA - 929004029-72 -** 14415945-4 - IPVA - RENAVAM / EXERC 01341534569/2024 - 3.361,76 - **MIGUEL SOBIERANSKI - 583490739-34 -** 14403192-0 - IPVA - RENAVAM / EXERC 00252501730/2023 - 169,48 - **MIGUEL SOCEK 68038496949 - 32781473/0001-60 -** 14407180-8 - IPVA - RENAVAM / EXERC 01274346743/2024 - 6.424,09 - **MIGUEL SOCOLOSKI JUNIOR - 074455259-12 -** 14435415-0 - IPVA - RENAVAM / EXERC 01007115561/2024 - 2.569,77 - **MIGUEL TADEU ALVES FERREIRA - 185938799-34 -** 14439303-1 - IPVA - RENAVAM / EXERC 00579391086/2024 - 2.310,51 - **MIGUEL TCHORNOBAI PRIMO - 004732649-27 -** 14422024-2 - IPVA - RENAVAM / EXERC 00840305222/2023 - 178,50 - **MIGUEL UKAN - 016766449-20 -** 14403605-0 - IPVA - RENAVAM / EXERC 00811850048/2023 - 162,27 - **MIGUEL VAZ PINHEIRO - 756370496-53 -** 14423364-6 - IPVA - RENAVAM / EXERC 00874685826/2023 - 161,02 - **MIGUEL VITORIO FRANQUITO - 600648039-53 -** 14402481-8 - IPVA - RENAVAM / EXERC 00817148965/2023 - 170,95 - **MIGUELINA DE LIMA DE SOUZA - 859732209-82 -** 14417951-0 - IPVA - RENAVAM / EXERC 00558741029/2024 - 2.791,31 - **MIHO NARITA - 004693389-11 -** 14414355-8 - IPVA - RENAVAM / EXERC 01267645676/2024 - 3.639,99 - **MIKAELA MIGUEL SEVIDANIS - 045488389-70 -** 14444334-9 - IPVA - RENAVAM / EXERC 01005067675/2024 - 1.760,70 - **MIKAELLA BOLOGNESI - 050063149-23 -** 14416091-6 - IPVA - RENAVAM / EXERC 00387374523/2024 - 3.323,48 - **MIKAELLA MARA BARBOSA DE BRITO - 090172639-70 -** 14444480-9 - IPVA - RENAVAM / EXERC 01275467200/2024 - 1.737,89 - **MIKAYL DE FREITAS CALISTO - 101791059-65 -** 14439492-5 - IPVA - RENAVAM / EXERC 01107708688/2024 - 2.296,88 - **MIKE ROCHA DIAS - 468809568-66 -** 14403210-1 - IPVA - RENAVAM / EXERC 00272785245/2023 - 169,48 - **MIKEY VINICIUS DA LUZ PONTES - 095076789-13 -** 14438927-1 - IPVA - RENAVAM / EXERC 01145526010/2024 - 2.347,77 - **MIKHAIL PENNA LIECHOSCKI - 044112519-06 -** 14408216-8 - IPVA - RENAVAM / EXERC 01381783144/2024 - 5.590,62 - **MILAINE APARECIDA ANTUNES PALHANO - 006884379-82 -** 14433772-7 - IPVA - RENAVAM / EXERC 00346127009/2024 - 2.664,27 - **MILAINE DE MELO ALVES - 090767559-06 -** 14401310-7 - IPVA - RENAVAM / EXERC 00835549402/2023 - 174,01 - **MILANO PARTICIPACOES LTDA - 16564522/0001-56 -** 14428662-6 - IPVA - RENAVAM / EXERC 00339794500/2024 - 3.116,59 - **MILANSKI COMERCIO DE VEICULOS LTDA - 30206662/0001-83 -** 14416598-5 - IPVA - RENAVAM / EXERC 01261100090/2024 - 3.147,38 - **MILEIDE FELICIA DE SOUZA - 052104009-48 -** 14425903-3 - IPVA - RENAVAM / EXERC 01358650117/2024 - 3.741,31 - **MILENA DA SILVA FONTANA - 110969039-89 -** 14445047-7 - IPVA - RENAVAM / EXERC 01036852102/2024 - 1.604,81 - **MILENA BEHRENS DO NASCIMENTO - 086991449-97 -** 14443100-6 - IPVA - RENAVAM / EXERC 00556424735/2024 - 1.960,14 - **MILENA CARLA DE OLIVEIRA MARIANO - 117441679-31 -** 14420562-6 - IPVA - RENAVAM / EXERC 00202258548/2024 - 1.777,57 - **MILENA CAROLINE GONCALVES - 096622589-90 -** 14443581-8 - IPVA - RENAVAM / EXERC 00221761403/2024 - 1.890,88 - **MILENA CELLI - 008977089-70 -** 14428404-6 - IPVA - RENAVAM / EXERC 01103379604/2024 - 3.140,54 - **MILENA DA COSTA TEORO - 043853969-90 -** 14422915-0 - IPVA - RENAVAM / EXERC 00813333784/2023 - 170,95 - **MILENA DALLA BONA KARNOSKI - 050847089-77 -** 14407331-2 - IPVA - RENAVAM / EXERC 01236292208/2024 - 6.242,41 - **MILENA DE FATIMA MOREIRA - 061863449-59 -** 14437159-3 - IPVA - RENAVAM / EXERC 00342352997/2024 - 2.479,71 - **MILENA DE JESUS ESTRADA - 103552309-41 -** 14413791-4 - IPVA - RENAVAM / EXERC 01178332001/2024 - 3.748,43 - **MILENA DE JESUS NOGUEIRA MAGNO - 657412502-20 -** 14433222-9 - IPVA - RENAVAM / EXERC 01165791657/2024 - 2.708,81 - **MILENA FERREIRA - 087037119-35 -** 14425999-8 - IPVA - RENAVAM / EXERC 01241287489/2024 - 3.694,75 - **MILENA GONCALVES DE LIMA - 107628309-80 -** 14428585-9 - IPVA - RENAVAM / EXERC 01070896524/2024 - 3.120,02 - **MILENA KISLEY SKROCH - 084288929-97 -** 14414034-6 - IPVA - RENAVAM / EXERC 01383382449/2024 - 3.704,31 - **MILENA LAIS SBITKOWSKI - 107776629-73 -** 14444808-1 - IPVA - RENAVAM / EXERC 01040143757/2024 - 1.681,76 - **MILENA LAUERMANN - 078480689-60 -** 14439868-8 - IPVA - RENAVAM / EXERC 01055903400/2024 - 2.271,13 - **MILENA MAYARA BERTOLDI RAMALHO - 105361609-02 -** 14443647-4 - IPVA - RENAVAM / EXERC 00451336429/2024 - 1.880,66 - 14443830-2 - IPVA - RENAVAM / EXERC 01159671610/2024 - 1.846,42 - **MILENA SCOPEL PIMEL - 024559410-86 -** 14408530-2 - IPVA - RENAVAM / EXERC 01020122517/2024 - 5.470,76 - **MILENA SFIER LUIZ - 078172289-65 -** 14436699-9 - IPVA - RENAVAM / EXERC 01399123529/2024 - 2.495,36 - **MILENA SKRABA ZANETTI - 027064889-56 -** 14407427-0 - IPVA - RENAVAM / EXERC 00497736110/2024 - 6.177,63 - **MILENA TULIO PINHEIRO - 037502689-40 -** 14413557-1 - IPVA - RENAVAM / EXERC 01212381529/2024 - 3.800,71 - **MILENA VIEIRA DOS SANTOS - 611576303-75 -** 14423400-6 - IPVA - RENAVAM / EXERC 00166730289/2023 - 157,81 - **MILENE ANDREA KADES DE OLIVEIRA FALEIRO - 710051969-15 -** 14416296-0 - IPVA - RENAVAM / EXERC 01096111575/2024 - 3.245,77 - **MILENE APARECIDA CORREA - 045210619-23 -** 14439438-0 - IPVA - RENAVAM / EXERC 01162214837/2024 - 2.298,73 - **MILENE CORREA ZEREK - SOCIEDADE INDIVIDUAL DE ADVOCACIA - 32098453/0001-99 -** 14406488-7 - IPVA - RENAVAM / EXERC 01110797971/2024 - 7.599,83 - **MILENE MARCELINO DE JESUS - 093711049-37 -** 14431738-6 - IPVA - RENAVAM / EXERC 00950567140/2024 - 2.819,52 - **MILENE PEREIRA AZZOLINI - 216102438-89 -** 14433455-8 - IPVA - RENAVAM / EXERC 01067859036/2024 - 2.685,77 - **MILENI FRANCISCA GOMES DE SOUZA - 049214219-00 -** 14443852-3 - IPVA - RENAVAM / EXERC 01012278031/2024 - 1.842,37 - **MILENIO REFRIGERACAO LTDA - 32090544/0001-88 -** 14428917-0 - IPVA - RENAVAM / EXERC 01281630419/2024 - 3.068,89 - **MILENNA SEVERO DE ALMEIDA - 097704099-28 -** 14436462-7 - IPVA - RENAVAM / EXERC 01163188236/2024 - 2.510,42 - **MILHA8 VIAGENS LTDA - 51147716/0001-57 -** 14406950-1 - IPVA - RENAVAM / EXERC 01387066460/2024 - 6.680,56 - 14407912-4 - IPVA - RENAVAM / EXERC 01391336272/2024 - 5.794,33 - 14431043-8 - IPVA - RENAVAM / EXERC 01379437102/2024 - 2.869,60 - **MILIELLI DOS SANTOS KOUDA - 341994718-63 -** 14419874-3 - IPVA - RENAVAM / EXERC 00949812510/2024 - 2.136,55 - **MILITA AMMES - 308326329-53 -** 14436678-6 - IPVA - RENAVAM / EXERC 01144193726/2024 - 2.497,47 - **MILLENA MENDONCA DE SOUZA - 125444899-36 -** 14397695-5 - IPVA - RENAVAM / EXERC 01377392730/2023 - 202,96 - **MILLENA GABRIELA DA SILVA - 119442209-84 -** 14442999-0 - IPVA - RENAVAM / EXERC 00479907471/2024 - 1.972,20 - **MILLER SILVA MAGALHAES - 229516228-99 -** 14425505-4 - IPVA - RENAVAM / EXERC 00601105257/2024 - 3.928,22 - **MILR PARTCIPACOES SOCIETARIAS LTDA - 42644064/0001-75 -** 14417933-1 - IPVA - RENAVAM / EXERC 01408615670/2024 - 2.798,89 - **MILTON ALEANDRO DE RAMOS - 016612329-30 -** 14399148-2 - IPVA - RENAVAM / EXERC 00877864225/2023 - 183,45 - **MILTON AMBROSIO PIMENTEL - 355155979-15 -** 14426191-7 - IPVA - RENAVAM / EXERC 00126688052/2024 - 3.614,65 - **MILTON BELMONTE DE OLIVEIRA - 212772499-20 -** 14442813-7 - IPVA - RENAVAM / EXERC 00870120271/2024 - 1.997,86 - **MILTON BERTOLINO CAMARGO - 439048079-00 -** 14442526-0 - IPVA - RENAVAM / EXERC 00339625082/2024 - 2.032,53 - **MILTON CESAR DE ANDRADE LOPES - 759886409-82 -** 14399492-9 - IPVA - RENAVAM / EXERC 00827452322/2023 - 178,50 - **MILTON CEZAR SANT ANA - 765461799-20 -** 14442318-6 - IPVA - RENAVAM / EXERC 00254125352/2024 - 2.056,24 - **MILTON CORREA - 626121239-20 -** 14411956-8 - IPVA - RENAVAM / EXERC 01135626801/2024 - 4.149,08 - **MILTON COSTA - 076947170-68 -** 14435700-0 - IPVA - RENAVAM / EXERC 00191466735/2024 - 2.549,99 - **MILTON COVALEKI - 000999609-58 -** 14419365-2 - IPVA - RENAVAM / EXERC 00604688172/2024 - 2.317,82 - **MILTON DALAZUANA - 580743179-00 -** 14428570-0 - IPVA - RENAVAM / EXERC 00325500649/2024 - 3.122,38 - **MILTON DE ABREU - 463647229-20 -** 14420484-0 - IPVA - RENAVAM / EXERC 00561022496/2024 - 1.846,35 - **MILTON DE ANDRADE - 068970329-56 -** 14397476-6 - IPVA - RENAVAM / EXERC 00907004237/2023 - 206,07 - **MILTON DE OLIVEIRA - 307054879-20 -** 14435626-8 - IPVA - RENAVAM / EXERC 01182341583/2024 - 2.553,37 - **MILTON DE SOUZA - 010397241-24 -** 14413980-1 - IPVA - RENAVAM / EXERC 01392400373/2024 - 3.713,96 - **MILTON DOS SANTOS - 514702258-91 -** 14407097-6 - IPVA - RENAVAM / EXERC 01330897827/2024 - 6.521,08 - **MILTON EMILIANO - 020555809-73 -** 14445374-3 - IPVA - RENAVAM / EXERC 00229122957/2024 - 1.503,56 - **MILTON FRANCISCO DA SILVA - 512139319-91 -** 14444692-5 - IPVA - RENAVAM / EXERC 00954565487/2024 - 1.708,73 - **MILTON FRONCZAK - 434895409-72 -** 14413705-1 - IPVA - RENAVAM / EXERC 01261092900/2024 - 3.762,12 - **MILTON GOMES - 403249079-15 -** 14436957-2 - IPVA - RENAVAM / EXERC 00340051574/2024 - 2.484,71 - **MILTON GUIRELI - 365403669-49 -** 14435676-4 - IPVA - RENAVAM / EXERC 00190371030/2024 - 2.549,99 - **MILTON HOFFOMANN DE OLIVEIRA - 372970319-68 -** 14433058-7 - IPVA - RENAVAM / EXERC 00461871025/2024 - 2.725,53 - **MILTON JOSE AMERSCHMIDT - 022796879-41 -** 14417233-7 - IPVA - RENAVAM / EXERC 00459719076/2024 - 2.995,43 - **MILTON JOSE BARBOSA - 177942859-68 -** 14414703-0 - IPVA - RENAVAM / EXERC 01110352694/2024 - 3.582,13 - **MILTON JOSE CARVALHO DA CRUZ - 007621167-30 -** 14438919-0 - IPVA - RENAVAM / EXERC 00306049970/2024 - 2.348,01 - **MILTON JOSE PEREIRA - 838208339-00 -** 14431253-8 - IPVA - RENAVAM / EXERC 01114174731/2024 - 2.853,35 - **MILTON JUNIO DO CARMO - 009162469-06 -** 14406026-1 - IPVA - RENAVAM / EXERC 01130155460/2024 - 9.413,65 - 14406107-1 - IPVA - RENAVAM / EXERC 01221633454/2024 - 8.964,70 - **MILTON KONDLATSCH - 109309739-68 -** 14411013-7 - IPVA - RENAVAM / EXERC 01105200709/2024 - 4.401,77 - **MILTON LUIS WIETHOLTER - 616065459-49 -** 14440637-0 - IPVA - RENAVAM / EXERC 01207290189/2024 - 2.221,75 - **MILTON LUIZ CIAPPINA - 187648789-53 -** 14414424-4 - IPVA - RENAVAM / EXERC 01054802170/2024 - 3.629,01 - **MILTON MANOEL PEDRO DA SILVA - 467857609-68 -** 14441107-2 - IPVA - RENAVAM / EXERC 00963366840/2024 - 2.181,80 - **MILTON MAURICIO DA ROCHA - 744605529-49 -** 14444764-6 - IPVA - RENAVAM / EXERC 00937873888/2024 - 1.693,44 - **MILTON MOISES DE LIMA - 684967969-49 -** 14397888-5 - IPVA - RENAVAM / EXERC 00832851248/2023 - 198,37 - **MILTON NUNES PEIXOTO - 695953050-49 -** 14418225-1 - IPVA - RENAVAM / EXERC 01344641340/2024 - 2.694,14 - **MILTON PAES DE OLIVEIRA - 595093849-68 -** 14401528-2 - IPVA - RENAVAM / EXERC 00830563377/2023 - 174,01 - **MILTON PARRO - 189151759-72 -** 14426552-1 - IPVA - RENAVAM / EXERC 00329419773/2024 - 3.463,10 - **MILTON PEDROSO DE MORAES - 739402329-04 -** 14396399-3 - IPVA - RENAVAM / EXERC 00503171760/2023 - 236,65 - **MILTON PEREIRA CARVALHO - 023013669-95 -** 14399052-4 - IPVA - RENAVAM / EXERC 00877042683/2023 - 183,45 - **MILTON PEREIRA DA SILVA - 484483389-87 -** 14412237-2 - IPVA - RENAVAM / EXERC 00567473244/2024 - 4.082,17 - **MILTON PEREIRA ROQUE - 446419239-49 -** 14429410-6 - IPVA - RENAVAM / EXERC 01112385670/2024 - 3.022,19 - **MILTON RIBEIRO NUNES DOS SANTOS - 450571259-15 -** 14421390-4 - IPVA - RENAVAM / EXERC 00850563291/2023 - 195,83 - **MILTON ROBERTO DA SILVA SA RAVAGNANI - 634435389-91 -** 14424786-8 - IPVA - RENAVAM / EXERC 01064126623/2024 - 4.444,96 - **MILTON ROBERTO DE OLIVEIRA - 928014989-04 -** 14423251-8 - IPVA - RENAVAM / EXERC 00805071261/2023 - 162,27 - **MILTON ROBERTO KLUCK - 602292339-53 -** 14402819-8 - IPVA - RENAVAM / EXERC 00809064537/2023 - 170,95 - **MILTON RODRIGUES - 397054049-68 -** 14430358-0 - IPVA - RENAVAM / EXERC 01224601685/2024 - 2.931,49 - **MILTON RODRIGUES DA COSTA - 083409369-30 -** 14399923-8 - IPVA - RENAVAM / EXERC 00834909219/2023 - 178,50 - **MILTON SCHNEIDER MOURA - 544179299-04 -** 14437222-0 - IPVA - RENAVAM / EXERC 01201124112/2024 - 2.477,41 - **MILTON TOSHYIA KIMURA - 391903829-00 -** 14430589-2 - IPVA - RENAVAM / EXERC 01304887798/2024 - 2.908,22 - **MILZA RAFAELA DE SOUZA - 091290459-32 -** 14397396-4 - IPVA - RENAVAM / EXERC 01367646534/2023 - 206,14 - **MIMONTIC ARTIGOS INFANTIS LTDA - 37165664/0001-10 -** 14408055-6 - IPVA -

Diário Oficial Certificado Digitalmente
O Departamento de Imprensa Oficial do Estado do Paraná, de garantia de autenticidade deste documento, desde que visualizado através do site http://www.imprensaoficial.pr.gov.br

RENAVAM / EXERC 01381097453/2024 - 5.697,38 - **MINEIA CRISTINA DE SOUZA - 216108408-95 -** 14420782-3 - IPVA - RENAVAM / EXERC 00869850482/2023 - 243,02 - **MINEIRO PRESTACAO DE SERVICO DE ACABAMENTO E CONSTRUCAO - 13352609/0001-71 -** 14413354-4 - IPVA - RENAVAM / EXERC 00451900529/2024 - 3.841,45 - **MINERAL EQUIPAMENTOS PARA POCOS ARTESIANOS LTDA - 04753283/0001-01 -** 14438173-4 - IPVA - RENAVAM / EXERC 00568145097/2024 - 2.403,58 - **MINI MERCADO BOM LTDA - 34860516/0001-28 -** 14439760-6 - IPVA - RENAVAM / EXERC 01270050025/2024 - 2.281,02 - **MINI-BOX LUZITANO LTDA - 78693462/0001-29 -** 14444931-2 - IPVA - RENAVAM / EXERC 00480360430/2024 - 1.638,01 - **MINIKOWSKI & CIA LTDA - 16878711/0001-01 -** 14413978-0 - IPVA - RENAVAM / EXERC 01254376957/2024 - 3.714,59 - **MINISTERIO DA FAZENDA - 00394460/0137-15 -** 14410552-4 - IPVA - RENAVAM / EXERC 01282943267/2024 - 4.561,02 - **MINISTERIO DA JUSTICA E SEGURANCA PUBLICA - 00394494/0122-23 -** 14395808-6 - IPVA - RENAVAM / EXERC 01079700894/2023 - 316,03 - 14395809-4 - IPVA - RENAVAM / EXERC 01079706604/2023 - 316,03 - **MINOS CONSTRUCAO CIVIL LTDA. - 78044526/0001-60 -** 14411388-8 - IPVA - RENAVAM / EXERC 01263796440/2024 - 4.300,79 - 14418007-0 - IPVA - RENAVAM / EXERC 00268041679/2024 - 2.764,59 - **MIOTTI TRANSPORTES RODOVIARIOS LTDA - 28836654/0001-79 -** 14408355-5 - IPVA - RENAVAM / EXERC 01324263986/2024 - 5.528,87 - **MIQUEAS RODRIGUES DE PAULA - 003507499-06 -** 14424578-4 - IPVA - RENAVAM / EXERC 01086523781/2024 - 4.629,96 - **MIQUEIAS SARMENTO DE OLIVEIRA - 117502059-12 -** 14438750-3 - IPVA - RENAVAM / EXERC 00544785975/2024 - 2.354,13 - **MIQUEIAS DE SOUSA - 042168099-79 -** 14432824-8 - IPVA - RENAVAM / EXERC 00486448649/2024 - 2.739,17 - **MIQUEIAS JOSE PEREIRA - 036116799-76 -** 14439031-8 - IPVA - RENAVAM / EXERC 01030470267/2024 - 2.341,73 - **MIQUELINA DE SOUZA BONETE - 734892719-04 -** 14430470-5 - IPVA - RENAVAM / EXERC 01042453451/2024 - 2.923,45 - **MIRACI DOS SANTOS - 042499059-85 -** 14399872-0 - IPVA - RENAVAM / EXERC 00834753316/2023 - 178,50 - **MIRACIR APARECIDA MELO DE MATOS - 057372139-43 -** 14403956-4 - IPVA - RENAVAM / EXERC 00804850925/2023 - 162,27 - **MIRALDA MARLI ROCHA KLUG - 359648639-49 -** 14431927-3 - IPVA - RENAVAM / EXERC 00363500278/2024 - 2.806,75 - **MIREILLE MACIEL - 035448229-70 -** 14412992-0 - IPVA - RENAVAM / EXERC 01147204885/2024 - 3.916,35 - **MIRELA ROBERTA BENETTI NOGUEIRA - 110830419-24 -** 14411529-5 - IPVA - RENAVAM / EXERC 00178104540/2024 - 4.254,05 - **MIRELA DIVA BRANDALIZE LOURENCO - 612201599-72 -** 14428426-7 - IPVA - RENAVAM / EXERC 01240890114/2024 - 3.136,11 - **MIRELLA SCHAIENNE DE ARAUJO - 050016289-11 -** 14434785-4 - IPVA - RENAVAM / EXERC 00310988322/2024 - 2.610,28 - **MIRELY RODRIGUES - 067914809-47 -** 14426497-5 - IPVA - RENAVAM / EXERC 01300810448/2024 - 3.478,77 - **MIRGON EGON DROSS - 554039809-20 -** 14410541-9 - IPVA - RENAVAM / EXERC 01146591710/2024 - 4.566,81 - **MIRIA ALVES DA LUZ GOMES - 027064919-06 -** 14408861-1 - IPVA - RENAVAM / EXERC 01356896704/2024 - 5.298,28 - **MIRIA LEITE PARDIN - 063010729-79 -** 14399725-1 - IPVA - RENAVAM / EXERC 00846922231/2023 - 178,50 - **MIRIA PIETRAROIA CARVALHO PINTO - 083238829-75 -** 14432489-7 - IPVA - RENAVAM / EXERC 01212473873/2024 - 2.756,32 - **MIRIAM SUSANA CENERE - 164690418-41 -** 14432617-2 - IPVA - RENAVAM / EXERC 01225827393/2024 - 2.745,79 - **MIRIAM APARECIDA NEVES DO CARMO - 007873319-70 -** 14400338-1 - IPVA - RENAVAM / EXERC 00840964455/2023 - 178,50 - **MIRIAM APARECIDA RICETTI - 254905759-72 -** 14407696-6 - IPVA - RENAVAM / EXERC 01116826523/2024 - 5.985,44 - 14429785-7 - IPVA - RENAVAM / EXERC 01087672110/2024 - 2.988,30 - **MIRIAM BORBA AMORIM - 023889119-40 -** 14402007-3 - IPVA - RENAVAM / EXERC 00881046493/2023 - 172,12 - **MIRIAM COLLACO - 925442589-34 -** 14397146-5 - IPVA - RENAVAM / EXERC 00462915328/2023 - 215,55 - **MIRIAM COSTA - 041769839-90 -** 14445342-5 - IPVA - RENAVAM / EXERC 00534341446/2024 - 1.511,60 - **MIRIAM CRISTIANE BENDER STREIT - 760596500-15 -** 14414372-8 - IPVA - RENAVAM / EXERC 01122356029/2024 - 3.637,67 - **MIRIAM CRISTINE GROTO - 058088159-83 -** 14439429-1 - IPVA - RENAVAM / EXERC 01008489996/2024 - 2.299,93 - **MIRIAM DA SILVA GUILHERME MORAIS - 014431119-45 -** 14401399-9 - IPVA - RENAVAM / EXERC 00871323702/2023 - 174,01 - **MIRIAM DE SOUZA - 109409329-70 -** 14411754-9 - IPVA - RENAVAM / EXERC 01199277557/2024 - 4.180,73 - 14441590-6 - IPVA - RENAVAM / EXERC 01016570543/2024 - 2.148,80 - **MIRIAM ESTHER DE LIMA FIGUEIREDO - 029422227-86 -** 14431464-6 - IPVA - RENAVAM / EXERC 01028845526/2024 - 2.837,50 - **MIRIAM FEDERICO - 035293369-04 -** 14425528-3 - IPVA - RENAVAM / EXERC 01162172956/2024 - 3.926,23 - **MIRIAM GARCIA SARI KOVASKI - 357513209-72 -** 14428242-6 - IPVA - RENAVAM / EXERC 01295403940/2024 - 3.162,88 - **MIRIAM LEMES RODRIGUES - 882937349-49 -** 14440657-5 - IPVA - RENAVAM / EXERC 01218121413/2024 - 2.220,45 - **MIRIAM MARIA DE SOUZA - 045603919-80 -** 14401794-3 - IPVA - RENAVAM / EXERC 00828959935/2023 - 174,01 - **MIRIAM MARIA PEREIRA - 116380827-07 -** 14408371-7 - IPVA - RENAVAM / EXERC 00336649592/2024 - 5.517,05 - **MIRIAM NOGUEIRA PUGGESE - TRANSPORTES - 34470130/0001-00 -** 14441613-9 - IPVA - RENAVAM / EXERC 01019269534/2024 - 2.144,00 - **MIRIAM PIRES DA SILVA ALMEIDA - 780647089-15 -** 14439818-1 - IPVA - RENAVAM / EXERC 01005553030/2024 - 2.275,15 - **MIRIAM RIBEIRO FRANCISCONE - 003208165-08 -** 14398874-0 - IPVA - RENAVAM / EXERC 00848076648/2023 - 183,45 - **MIRIAM TAIS ALVES DOS SANTOS MENEGHETTI - 993363249-34 -** 14440948-5 - IPVA - RENAVAM / EXERC 01092340685/2024 - 2.196,37 - **MIRIAN ALVES DE OLIVEIRA - 033427289-06 -** 14430866-2 - IPVA - RENAVAM / EXERC 01141288530/2024 - 2.886,62 - **MIRIAN ALVES DE OLIVEIRA - 064964879-01 -** 14402205-0 - IPVA - RENAVAM / EXERC 00804681937/2023 - 170,95 - **MIRIAN APARECIDA DOS REIS - 063284399-38 -** 14427732-5 - IPVA - RENAVAM / EXERC 01388991893/2024 - 3.241,45 - **MIRIAN BARBOSA PINTO DIAS - 361199119-87 -** 14425479-1 - IPVA - RENAVAM / EXERC 01370324135/2024 - 3.936,39 - **MIRIAN BATISTA DOS SANTOS - 031175129-69 -** 14417279-5 - IPVA - RENAVAM / EXERC 01034382273/2024 - 2.988,17 - **MIRIAN CARVALHO DA SILVA FERNANDES - 451284569-00 -** 14441861-1 - IPVA - RENAVAM / EXERC 01163738236/2024 - 2.115,14 - **MIRIAN CASTILHOS CORREA - 025148809-80 -** 14445100-7 - IPVA - RENAVAM / EXERC 01119250240/2024 - 1.594,21 - **MIRIAN CEZARINO CORDEIRO - 070166199-23 -** 14424191-6 - IPVA - RENAVAM / EXERC 01163399814/2024 - 5.099,43 - **MIRIAN CLEONICE ARGUELHO PULEO - 254499231-04 -** 14407354-1 - IPVA - RENAVAM / EXERC 01224904050/2024 - 6.232,79 - **MIRIAN CRISTINA BRANDAO - 308434898-71 -** 14422899-5 - IPVA - RENAVAM / EXERC 00800663438/2023 - 170,95 - **MIRIAN CRISTINA SILVERIO - 085982489-67 -** 14402426-5 - IPVA - RENAVAM / EXERC 00810392984/2023 - 170,95 - **MIRIAN DA SILVA - 063065339-90 -** 14405234-0 - IPVA - RENAVAM / EXERC 00328106852/2023 - 154,19 - **MIRIAN DE OLIVEIRA ROSA - 075837739-89 -** 14404762-1 - IPVA - RENAVAM / EXERC 00527803529/2023 - 158,83 - **MIRIAN DESPLANCHES MERCADO - 023013789-00 -** 14409538-3 - IPVA - RENAVAM / EXERC 01139171612/2024 - 4.969,20 - **MIRIAN DOS SANTOS RINALDI - 010518849-26 -** 14402757-4 - IPVA - RENAVAM / EXERC 00811721752/2023 - 170,95 - **MIRIAN FRANCIELE DA SILVEIRA - 099202619-98 -** 14403000-1 - IPVA - RENAVAM / EXERC 00251359425/2023 - 169,83 - **MIRIAN FRANCIELE SIMONETTO - 078705769-05 -** 14420567-7 - IPVA - RENAVAM / EXERC 01037900771/2024 - 1.771,05 - **MIRIAN KATIA KORZUNE - 345421808-08 -** 14416915-8 - IPVA - RENAVAM / EXERC 01213219032/2024 - 3.062,59 - **MIRIAN KAZMIERCZAK - 057382149-60 -** 14396729-8 - IPVA - RENAVAM / EXERC 00865680981/2023 - 220,90 - **MIRIAN KEYLE LOPES ILHEU - 088719709-42 -** 14442660-6 - IPVA - RENAVAM / EXERC 00994688270/2024 - 2.014,69 - **MIRIAN PEREIRA RODRIGUES - 077476509-73 -** 14443739-0 - IPVA - RENAVAM / EXERC 00554255430/2024 - 1.864,91 - **MIRIAN RICARDO CREFTA - 087417639-55 -** 14411240-7 - IPVA - RENAVAM / EXERC 01087549237/2024 - 4.330,11 - 14416050-9 - IPVA - RENAVAM / EXERC 01029486023/2024 - 3.334,12 - 14435549-0 - IPVA - RENAVAM / EXERC 00599821710/2024 - 2.559,05 - **MIRIAN RODRIGUES - 006387559-48 -** 14404539-4 - IPVA - RENAVAM / EXERC 00824025369/2023 - 162,27 - **MIRIAN SALETE CARVALHO DA VEIGA - 574032289-87 -** 14410087-5 - IPVA - RENAVAM / EXERC 01273580882/2024 - 4.738,82 - **MIRIAN TALITA GONCALVES - 039355219-52 -** 14429599-4 - IPVA - RENAVAM / EXERC 01019632744/2024 - 3.003,14 - **MIRIAN TEREZINHA MARCHIORI PEREIRA - 402246609-00 -** 14433079-0 - IPVA - RENAVAM / EXERC 01410616778/2024 - 2.723,63 - **MIRIAN VERA EIDAM - 714432409-82 -** 14434507-0 - IPVA - RENAVAM / EXERC 01263738777/2024 - 2.623,74 - **MIRIELLE PAULA GARCIA COMERCIO DE COSMETICOS - ME - 24703939/0001-80 -** 14417093-8 - IPVA - RENAVAM / EXERC 01185212113/2024 - 3.029,36 - **MIRLEIDE GODOY DOS SANTOS - 057319949-35 -** 14402150-9 - IPVA - RENAVAM / EXERC 00879239883/2023 - 172,12 - **MIRNA DE CASSIA MOLETTA - 742457919-34 -** 14411260-1 - IPVA - RENAVAM / EXERC 01295843983/2024 - 4.328,29 - 14433108-7 - IPVA - RENAVAM / EXERC 01128849043/2024 - 2.720,63 - **MIRO IRINEU ALEGRANSI - 332769430-34 -** 14431344-5 - IPVA - RENAVAM / EXERC 01083671240/2024 - 2.847,27 - **MIRO JOCH GAIOSKI - 647802109-25 -** 14433491-4 - IPVA - RENAVAM / EXERC 01239948481/2024 - 2.680,64 - **MIRROS GRIFE DE ESPELHOS LTDA - 34763907/0001-24 -** 14432592-3 - IPVA - RENAVAM / EXERC 01089148558/2024 - 2.748,77 - **MIRTHA ANGELICA AMARILLA - 019297169-74 -** 14410227-4 - IPVA - RENAVAM / EXERC 01204002158/2024 - 4.687,62 - **MIRTHES EVANYS AUGUSTA DA SILVA - 052377291-26 -** 14396009-9 - IPVA - RENAVAM / EXERC 00174336128/2023 - 280,79 - **MISLAINE BORGES DE SOUZA - 030200679-60 -** 14402731-0 - IPVA - RENAVAM / EXERC 00803727097/2023 - 170,95 - **MISLAINE CONTE DIAS PELLIZZARO - 044436899-07 -** 14437439-8 - IPVA - RENAVAM / EXERC 01052779120/2024 - 2.467,52 - **MISLAINE DE SA DE LARA - 100955649-50 -** 14401807-9 - IPVA - RENAVAM / EXERC 00824365151/2023 - 174,01 - **MISLENE LUIZA DOS SANTOS DA SILVA - 023889169-09 -** 14399076-1 - IPVA - RENAVAM / EXERC 00863012051/2023 - 183,45 - **MISRAEL DE OLIVEIRA - 105991369-01 -** 14441118-8 - IPVA - RENAVAM / EXERC 00959148930/2024 - 2.181,80 - **MISTICA TRANSPORTES LTDA - 24168226/0001-64 -** 14406358-9 - IPVA - RENAVAM / EXERC 01386587769/2024 - 7.925,95 - **MITSUKO KADOWAKI CLINICA DE SAUDE HUMANA - 29985170/0001-54 -** 14428880-7 - IPVA - RENAVAM / EXERC 01236835503/2024 - 3.074,81 - **MITSUKO YONAMINE - 869162389-68 -** 14413644-6 - IPVA - RENAVAM / EXERC 01078324562/2024 - 3.769,20 - **MITUYO LUIZA APARECIDA TAKAKI TRICOSSI - 748278719-49 -** 14416419-9 - IPVA - RENAVAM / EXERC 01021915952/2024 - 3.210,67 - **MIX TOP TINTAS LTDA - 10624122/0001-02 -** 14414958-0 - IPVA - RENAVAM / EXERC 01363655741/2024 - 3.534,11 - **MIXIN INSUMOS INDUSTRIAIS LTDA - 32775211/0001-92 -** 14419128-5 - IPVA - RENAVAM / EXERC 01126288311/2024 - 2.406,33 - **MIYOKO KATANO CAVALCANTE - 329889829-53 -** 14415796-6 - IPVA - RENAVAM / EXERC 01173874990/2024 - 3.400,69 - **MIZAEL ISAQUE FERREIRA DE CARVALHO - 064456479-28 -** 14397062-0 - IPVA - RENAVAM / EXERC 00872254879/2023 - 217,43 - **MIZAEL MACHADO RIBEIRO - 019049359-31 -** 14424551-2 - IPVA - RENAVAM / EXERC 01245067343/2024 - 4.652,62 - **MIZAEL PEREIRA DA SILVA - 035567889-69 -** 14413733-7 - IPVA - RENAVAM / EXERC 01025357687/2024 - 3.755,96 - 14432089-1 - IPVA - RENAVAM / EXERC 00540917427/2024 - 2.791,31 - **MIZUNO COMERCIO DE PRODUTOS OPTICOS LTDA - ME - 23018320/0001-74 -** 14407569-2 - IPVA - RENAVAM / EXERC 01125465961/2024 - 6.062,57 - **MJ MEDEIROS MONTAGEM E ELETROTECNICA LTDA - 01807849/0001-34 -** 14433046-3 - IPVA - RENAVAM / EXERC 00353783692/2024 - 2.725,53 - **MJ7 INTERMEDIACOES LTDA - 38400603/0001-53 -** 14405748-1 - IPVA - RENAVAM / EXERC 01286905475/2024 - 12.205,90 - **MJB TRANSPORTE LTDA - 39692406/0001-18 -** 14436663-8 - IPVA - RENAVAM / EXERC 01226287660/2024 - 2.499,28 - **MJL MANUTENCAO INDUSTRIAL LTDA - 09606259/0001-55 -** 14406318-0 - IPVA - RENAVAM / EXERC 01242744514/2024 - 8.032,13 - **MJM MULTICREDITOS SECURITIZADORA S.A. - 34290102/0001-00 -** 14432382-3 - IPVA - RENAVAM / EXERC 00481779752/2024 - 2.763,21 - **MK - LOCACAO DE MAQUINAS E EQUIPAMENTOS LTDA - 26680427/0001-71 -** 14406738-0 - IPVA - RENAVAM / EXERC 01186959654/2024 - 6.972,87 - **MKF - TRANSPORTES LTDA - 43282138/0001-33 -** 14415405-3 - IPVA - RENAVAM / EXERC 01183818529/2024 - 3.466,61 - **MKM LOGISTICA E TRANSPORTES LTDA - 44593582/0001-32 -** 14410997-0 - IPVA - RENAVAM / EXERC 01405178768/2024 - 4.409,69 - 14410998-8 - IPVA -

RENAVAM / EXERC 01405000403/2024 - 4.409,69 - 14415208-5 - IPVA - RENAVAM / EXERC 01405360760/2024 - 3.501,56 - **MLLC GREEN CORRETORA DE SEGUROS LTDA - 38146933/0001-64 -** 14415430-4 - IPVA - RENAVAM / EXERC 01283932218/2024 - 3.463,55 - **MM INDUSTRIA E COMERCIO DE METAIS PERFURADOS LTDA - 07388074/0001-96 -** 14442853-6 - IPVA - RENAVAM / EXERC 00535140401/2024 - 1.993,31 - **MMA SERVICOS EMPRESARIAIS LTDA - 46285692/0001-62 -** 14406027-0 - IPVA - RENAVAM / EXERC 01097051959/2024 - 9.413,65 - **MMA TRANSPORTES LTDA - 34168073/0001-09 -** 14406587-5 - IPVA - RENAVAM / EXERC 01086851274/2024 - 7.371,55 - 14410540-0 - IPVA - RENAVAM / EXERC 01082775409/2024 - 4.568,03 - **MMC AUTO POSTO LTDA - 42388927/0001-90 -** 14430514-0 - IPVA - RENAVAM / EXERC 01407704173/2024 - 2.921,70 - **MMK ESTRUTURAS METALICAS E MONTAGEM LTDA - 42150921/0001-80 -** 03683808-6 - ICMS - EPAF 80067747 - 574.905,35 - 03683810-8 - ICMS - EPAF 80067712 - 32.255,28 - **MNH - AGROPECUARIA LTDA - 17548196/0001-56 -** 14411737-9 - IPVA - RENAVAM / EXERC 01139854787/2024 - 4.187,68 - **MOACIR ALVES DE SOUZA - 772779889-49 -** 14432479-0 - IPVA - RENAVAM / EXERC 00460822810/2024 - 2.756,97 - **MOACIR APARECIDO ALVES JUNIOR - 081994669-95 -** 14445630-0 - IPVA - RENAVAM / EXERC 00527533840/2024 - 1.323,49 - **MOACIR BELARMINO DA SILVEIRA - 299154659-04 -** 14426626-9 - IPVA - RENAVAM / EXERC 01141546709/2024 - 3.425,04 - **MOACIR CORREA DE OLIVEIRA - 035153399-06 -** 14436148-2 - IPVA - RENAVAM / EXERC 01115549909/2024 - 2.526,28 - **MOACIR DA SILVA GONCALVES - 016943389-75 -** 14430534-5 - IPVA - RENAVAM / EXERC 00996892702/2024 - 2.917,97 - **MOACIR DA SILVA RIBEIRO - 672992299-00 -** 14438437-7 - IPVA - RENAVAM / EXERC 01222634780/2024 - 2.380,88 - **MOACIR DE JESUS MEDEIROS - 274454299-72 -** 14407681-8 - IPVA - RENAVAM / EXERC 00541207652/2024 - 5.987,12 - **MOACIR DE LIMA - 048812679-73 -** 14402179-7 - IPVA - RENAVAM / EXERC 00812308409/2023 - 170,95 - **MOACIR DE MELLO PORCIUNCULA - 003411379-79 -** 14443641-5 - IPVA - RENAVAM / EXERC 00179123718/2024 - 1.882,69 - **MOACIR DE SOUSA - 028206779-59 -** 14425326-4 - IPVA - RENAVAM / EXERC 01110255982/2024 - 4.036,36 - **MOACIR DOMINGOS LOTTI - 408212189-72 -** 14418383-5 - IPVA - RENAVAM / EXERC 00826001386/2024 - 2.641,80 - **MOACIR DOS SANTOS MALTA - 028340549-08 -** 14440674-5 - IPVA - RENAVAM / EXERC 00325082707/2024 - 2.218,55 - **MOACIR FERNANDES KOCH - 737531149-87 -** 14424526-1 - IPVA - RENAVAM / EXERC 01129049300/2024 - 4.682,71 - **MOACIR FERREIRA DOS SANTOS - 000011520-76 -** 14440999-0 - IPVA - RENAVAM / EXERC 00416229263/2024 - 2.191,05 - **MOACIR FRANCO DALFERTH - 880517229-49 -** 14431715-7 - IPVA - RENAVAM / EXERC 00597900663/2024 - 2.822,03 - **MOACIR GOMES DA SILVA - 246374528-21 -** 14403274-8 - IPVA - RENAVAM / EXERC 00801349389/2023 - 167,77 - **MOACIR JESUS DE OLIVEIRA - 045486569-44 -** 14431425-5 - IPVA - RENAVAM / EXERC 01048545447/2024 - 2.838,84 - **MOACIR KUTNER - 658438359-87 -** 14402587-3 - IPVA - RENAVAM / EXERC 00816196460/2023 - 170,95 - **MOACIR LUIZ SIMAO - 454328569-72 -** 14421993-7 - IPVA - RENAVAM / EXERC 00532471580/2023 - 180,12 - **MOACIR MARTINS DE SOUZA - 788492841-87 -** 14404625-0 - IPVA - RENAVAM / EXERC 00559095074/2023 - 161,66 - **MOACIR NOGUEIRA - 730003539-68 -** 14444851-0 - IPVA - RENAVAM / EXERC 00918554128/2024 - 1.660,71 - **MOACIR NUNES BOROCOSQUES - 057392969-60 -** 14422072-2 - IPVA - RENAVAM / EXERC 00843934689/2023 - 178,50 - **MOACIR PEREIRA DA SILVA - 331885059-49 -** 14423563-0 - IPVA - RENAVAM / EXERC 00288703162/2023 - 154,19 - **MOACIR RIBEIRO PEREIRA - 024805899-19 -** 14400230-0 - IPVA - RENAVAM / EXERC 00846197774/2023 - 178,50 - **MOACIR SANTO BETTEGA - 368318839-15 -** 14443894-9 - IPVA - RENAVAM / EXERC 01127403580/2024 - 1.834,20 - **MOACIR SILVA LAGUNA - 033523899-85 -** 14422463-9 - IPVA - RENAVAM / EXERC 00837662095/2023 - 178,50 - **MOACIR TOLEDO - 804945879-20 -** 14425936-0 - IPVA - RENAVAM / EXERC 01215361600/2024 - 3.726,98 - **MOACIR VANZ - 761915839-15 -** 14442313-5 - IPVA - RENAVAM / EXERC 00922040826/2024 - 2.057,40 - **MOACYR BENTO DUARTE - 652410619-91 -** 14429504-8 - IPVA - RENAVAM / EXERC 00385493037/2024 - 3.014,61 - **MOACYR CORTES JUNIOR - 511424659-34 -** 14437606-4 - IPVA - RENAVAM / EXERC 00183190750/2024 - 2.453,56 - **MOACYR MARTINS DE SOUZA - 326108319-00 -** 14414887-8 - IPVA - RENAVAM / EXERC 01141464893/2024 - 3.551,72 - 14416269-2 - IPVA - RENAVAM / EXERC 01358654546/2024 - 3.257,02 - **MOBEL INDUSTRIA E COMERCIO DE MOVEIS LTDA ME - 09025295/0001-25 -** 14403705-7 - IPVA - RENAVAM / EXERC 00807219509/2023 - 162,27 - **MODELAR - MOVEIS PLANEJADOS LTDA - 26725368/0001-00 -** 14423757-9 - IPVA - RENAVAM / EXERC 01349959380/2024 - 8.795,14 - 14439419-4 - IPVA - RENAVAM / EXERC 01380952112/2024 - 2.301,07 - **MODELINE VICTOR - 800106969-97 -** 14419770-4 - IPVA - RENAVAM / EXERC 01213784139/2024 - 2.178,21 - **MOESHA MIRABILIS FREITAS DA SILVA - 082740649-50 -** 14409959-1 - IPVA - RENAVAM / EXERC 01264093028/2024 - 4.790,80 - **MOFID ISA - 320586169-87 -** 14428550-6 - IPVA - RENAVAM / EXERC 01069525291/2024 - 3.126,70 - **MOGNORTE COMERCIO DE ALIMENTOS LTDA. - 82431479/0001-85 -** 14427425-3 - IPVA - RENAVAM / EXERC 00997330163/2024 - 3.291,65 - 14427426-1 - IPVA - RENAVAM / EXERC 00997716118/2024 - 3.291,65 - **MOHAMAD ABDO JOMA - 028735489-08 -** 14410084-0 - IPVA - RENAVAM / EXERC 01276412611/2024 - 4.738,82 - **MOHAMAD ABOU HAMDAN - 700441651-88 -** 14416951-4 - IPVA - RENAVAM / EXERC 00489344089/2024 - 3.053,22 - **MOHAMAD DIB AWALI - 074711799-37 -** 14416077-0 - IPVA - RENAVAM / EXERC 00599651997/2024 - 3.326,53 - **MOHAMAD HILARIO HABHAB - 069221289-23 -** 14426735-4 - IPVA - RENAVAM / EXERC 01064668477/2024 - 3.395,55 - **MOHAMED AHMAD ABDUL HAMID - 906704429-68 -** 14414133-4 - IPVA - RENAVAM / EXERC 00533827710/2024 - 3.678,82 - **MOHAMED MAZAHEM ABBAS - 102840579-08 -** 14436225-0 - IPVA - RENAVAM / EXERC 00498875393/2024 - 2.522,52 - **MOHAMED NABIL SOUFI ME - 27505095/0001-51 -** 14411249-0 - IPVA - RENAVAM / EXERC 01332998795/2024 - 4.328,85 - **MOHAMMAD MASUDUR RAHMAN - 012777979-51 -** 14420014-4 - IPVA - RENAVAM / EXERC 00494450681/2024 - 2.085,28 - **MOHAMMED TANVIR AHMED - 012650119-07 -** 14442931-1 - IPVA - RENAVAM / EXERC 01122420975/2024 - 1.984,74 - **MOHIB OMAR SAFA - 790346169-91 -** 14409957-5 - IPVA - RENAVAM / EXERC 01258651839/2024 - 4.790,80 - **MOHSEN HAMSHOU - 801113259-86 -** 14440306-1 - IPVA - RENAVAM / EXERC 00922419647/2024 - 2.246,50 - **MOIRA CORREIA MORI - 369849798-03 -** 14408402-0 - IPVA - RENAVAM / EXERC 01326567443/2024 - 5.507,38 - **MOISES ANTONIO DA SILVA - 966475409-97 -** 14445563-0 - IPVA - RENAVAM / EXERC 00874638160/2024 - 1.384,42 - **MOISES CRUZ SILVA - 921966325-20 -** 14438408-3 - IPVA - RENAVAM / EXERC 01209644662/2024 - 2.381,40 - **MOISES DA CRUZ - 768465559-00 -** 14431226-0 - IPVA - RENAVAM / EXERC 01004908412/2024 - 2.856,93 - 14437315-4 - IPVA - RENAVAM / EXERC 00596245050/2024 - 2.475,23 - **MOISES DANIELLI - 430114119-72 -** 14396723-9 - IPVA - RENAVAM / EXERC 00891120874/2023 - 221,40 - **MOISES DE OLIVEIRA SILVA JUNIOR - 007808299-48 -** 14439144-6 - IPVA - RENAVAM / EXERC 00452321336/2024 - 2.327,86 - **MOISES DE SOUZA HORA - 028340729-81 -** 14403591-7 - IPVA - RENAVAM / EXERC 00704296403/2023 - 162,34 - **MOISES FRANCISCO - 050044529-03 -** 14401924-5 - IPVA - RENAVAM / EXERC 00330836005/2023 - 172,98 - **MOISES GOVEIA - 054138199-78 -** 14441422-5 - IPVA - RENAVAM / EXERC 00490746713/2024 - 2.171,36 - **MOISES GROSSMANN - 027592929-91 -** 14398614-4 - IPVA - RENAVAM / EXERC 00812615387/2023 - 185,98 - **MOISES HERNANDES - 212176969-20 -** 14422239-3 - IPVA - RENAVAM / EXERC 00835672824/2023 - 178,50 - **MOISES KLEINICKE DUARTE - 824909370-49 -** 14410019-0 - IPVA - RENAVAM / EXERC 00387037080/2024 - 4.767,18 - **MOISES LOURENCO DA CUNHA - 838727529-87 -** 14396423-0 - IPVA - RENAVAM / EXERC 00880014202/2023 - 231,96 - **MOISES MARASCHI - 592357139-00 -** 14417966-8 - IPVA - RENAVAM / EXERC 00868612006/2024 - 2.781,98 - **MOISES MARQUES DOS SANTOS - 091966169-62 -** 14432313-0 - IPVA - RENAVAM / EXERC 00597022674/2024 - 2.766,86 - **MOISES MARTINS DA SILVA - 496805449-15 -** 14420626-6 - IPVA - RENAVAM / EXERC 00953942210/2024 - 1.708,73 - **MOISES MEDINA - 000405299-40 -** 14415928-4 - IPVA - RENAVAM / EXERC 01247189721/2024 - 3.362,82 - **MOISES OLIVEIRA BRITO - 873390649-15 -** 14435100-2 - IPVA - RENAVAM / EXERC 01124316326/2024 - 2.589,24 - **MOISES ORDAKOWSKI - 053306929-70 -** 14436504-6 - IPVA - RENAVAM / EXERC 01245229556/2024 - 2.509,77 - **MOISES PAULO DE OLIVEIRA - 023013959-01 -** 14416023-1 - IPVA - RENAVAM / EXERC 00456477403/2024 - 3.342,72 - **MOISES PEREIRA - 064651269-23 -** 14399544-5 - IPVA - RENAVAM / EXERC 00824683439/2023 - 178,50 - **MOISES POLYMANTE - 024997709-53 -** 14417016-4 - IPVA - RENAVAM / EXERC 01024291593/2024 - 3.041,29 - **MOISES RODRIGUES - 071335829-70 -** 14422170-2 - IPVA - RENAVAM / EXERC 00833981595/2023 - 178,50 - **MOISES TEIXEIRA DE FREITAS - 412448699-53 -** 14442506-5 - IPVA - RENAVAM / EXERC 00827638680/2024 - 2.033,91 - **MOISES VIEIRA - 055161899-00 -** 14412206-2 - IPVA - RENAVAM / EXERC 01118824331/2024 - 4.085,49 - **MOISES WILIAN FERNANDES ELPIDIO - 050005829-69 -** 14397596-7 - IPVA - RENAVAM / EXERC 00875343619/2023 - 206,07 - **MOISES ZAPPANI - 007164031-29 -** 14433331-4 - IPVA - RENAVAM / EXERC 01177448685/2024 - 2.698,72 - **MOIZES CAMPOS - 051570379-61 -** 14443959-7 - IPVA - RENAVAM / EXERC 00946237816/2024 - 1.826,48 - **MOLIANI & BATISTA LTDA - 10271770/0001-22 -** 14437088-0 - IPVA - RENAVAM / EXERC 01077971351/2024 - 2.480,97 - **MON&QUADROS - MOZARTE DE QUADROS JUNIOR & SERGIO SIU MO - 13132595/0001-80 -** 14409158-2 - IPVA - RENAVAM / EXERC 01358649828/2024 - 5.163,79 - **MONAH CARLA BARBACOVI - 061372259-09 -** 14415582-3 - IPVA - RENAVAM / EXERC 01219397650/2024 - 3.432,72 - **MONALISA FERREIRA SANTOS - 059984379-93 -** 14423379-4 - IPVA - RENAVAM / EXERC 01269209474/2023 - 160,41 - **MONALIZA NOBREGA DE SOUSA - 103632529-67 -** 14403526-7 - IPVA - RENAVAM / EXERC 00119892740/2023 - 162,85 - **MONDAY COM E DIST DE BEBIDAS LTDA - 76197235/0001-87 -** 14437399-5 - IPVA - RENAVAM / EXERC 00126899878/2024 - 2.469,20 - **MONIA ELETEIA TEIXEIRA ANELLI - 034213919-39 -** 14416857-7 - IPVA - RENAVAM / EXERC 01224246788/2024 - 3.074,81 - **MONIA LUNARDI FERREIRA - 023524379-54 -** 14426641-2 - IPVA - RENAVAM / EXERC 01294991989/2024 - 3.417,18 - **MONICA CRISTINA MOREIRA RODRIGUES - 042184959-20 -** 14434227-5 - IPVA - RENAVAM / EXERC 00267821646/2024 - 2.636,72 - **MONICA FRANCESCA DE SOUZA GOMES - 052571339-54 -** 14430372-5 - IPVA - RENAVAM / EXERC 01348728342/2024 - 2.930,55 - **MONICA JULIANI DOS SANTOS MUNIZ - 058568499-57 -** 14429673-7 - IPVA - RENAVAM / EXERC 01200498825/2024 - 2.999,41 - **MONICA MEZOMO DE LIMA - 067298749-02 -** 14398448-6 - IPVA - RENAVAM / EXERC 00227881362/2023 - 189,26 - **MONICA ABELHA FUCCIO - 916812439-20 -** 14424702-7 - IPVA - RENAVAM / EXERC 01297017576/2024 - 4.486,37 - **MONICA ALMEIDA DE CARVALHO DANTAS - 003982467-50 -** 14431650-9 - IPVA - RENAVAM / EXERC 01228490918/2024 - 2.824,59 - **MONICA AMADIO PIAZZA JACOBS - 215833108-94 -** 14413973-9 - IPVA - RENAVAM / EXERC 01225934890/2024 - 3.718,15 - **MONICA ANTONIETA CORREA GOMES - 038776259-08 -** 14406658-8 - IPVA - RENAVAM / EXERC 01290593652/2024 - 7.149,49 - **MONICA APARECIDA DA SILVA LUZ - 057521109-12 -** 14435798-1 - IPVA - RENAVAM / EXERC 01016428585/2024 - 2.542,04 - **MONICA BLEY - 751612739-68 -** 14408659-7 - IPVA - RENAVAM / EXERC 01347909025/2024 - 5.394,17 - 14408812-3 - IPVA - RENAVAM / EXERC 01227683240/2024 - 5.329,07 - 14431280-5 - IPVA - RENAVAM / EXERC 01068536060/2024 - 2.850,17 - **MONICA BOROCHOK DA SILVA - 047217479-77 -** 14430026-2 - IPVA - RENAVAM / EXERC 00656265868/2024 - 2.964,08 - **MONICA CASACE - 659308009-87 -** 14439387-2 - IPVA - RENAVAM / EXERC 00331008939/2024 - 2.301,97 - **MONICA CERVATO SATO ZAWADZKI - 943370479-72 -** 14427406-7 - IPVA - RENAVAM / EXERC 01107970820/2024 - 3.297,08 - **MONICA CRISTIANE SANTOS VAZ - 026139399-58 -** 14422756-5 - IPVA - RENAVAM / EXERC 00830353186/2023 - 174,01 - **MONICA CRISTINA DIAS - 062191909-80 -** 14410870-1 - IPVA - RENAVAM / EXERC 00460307690/2024 - 4.461,92 - **MONICA CRISTINA MACENTE - 025253129-96 -** 14410485-4 - IPVA - RENAVAM / EXERC 01232462320/2024 - 4.589,83 - **MONICA CRISTINA PRESTES - 504429109-91 -** 14414322-1 - IPVA - RENAVAM / EXERC 01212432042/2024 - 3.648,30 - **MONICA CRISTINA SOUZA - 774814379-04 -** 14414614-0 - IPVA - RENAVAM / EXERC 01124766232/2024 - 3.597,21 - **MONICA CRUZ DA ROSA - 071423219-03 -** 14445543-6 - IPVA - RENAVAM / EXERC 00459576372/2024 - 1.402,78 - **MONICA DA FONTOURA GORGO KICULA - 025280689-13 -** 14416378-8 - IPVA - RENAVAM / EXERC

Diário Oficial Certificado Digitalmente
O Departamento de Imprensa Oficial do Estado do Paraná, de garantia de autenticidade deste documento, desde que visualizado através do site http://www.imprensaoficial.pr.gov.br

01291612820/2024 - 3.224,76 - **MONICA DE AGUIAR MOREIRA GARBELINI - 867090119-68 -** 14438302-8 - IPVA - RENAVAM / EXERC 01260375118/2024 - 2.392,62 - **MONICA DO PERPETUO RIBEIRO DE BRITO - 024007089-59 -** 14444362-4 - IPVA - RENAVAM / EXERC 01074563880/2024 - 1.751,45 - **MONICA DOS SANTOS AMARAL - 019049539-13 -** 14437233-6 - IPVA - RENAVAM / EXERC 01083867544/2024 - 2.475,85 - **MONICA ESTEFANNI ORTIZ - 086202941-48 -** 14420835-8 - IPVA - RENAVAM / EXERC 00955869943/2023 - 238,89 - **MONICA FEITOSA DUARTE - 616478614-20 -** 14415196-8 - IPVA - RENAVAM / EXERC 01222135490/2024 - 3.505,17 - **MONICA FERREIRA DE SA - 053398657-54 -** 14395816-7 - IPVA - RENAVAM / EXERC 00974145840/2023 - 314,10 - **MONICA GLAUCIA ALVES CASTILHOS FELIX - 083480759-92 -** 14435593-8 - IPVA - RENAVAM / EXERC 01087960867/2024 - 2.557,76 - **MONICA GODINHO LANKSZNER - 026093677-40 -** 14433002-1 - IPVA - RENAVAM / EXERC 01118937950/2024 - 2.727,23 - **MONICA GOULART KRETSCHMER BARCELOS - 037915399-81 -** 14435542-3 - IPVA - RENAVAM / EXERC 01146532145/2024 - 2.559,23 - **MONICA GUIMARAES ROBERTO - 040893309-71 -** 14423278-0 - IPVA - RENAVAM / EXERC 00819832448/2023 - 162,27 - **MONICA JOSE DA SILVA SIMONETTO - 086526059-12 -** 14441966-9 - IPVA - RENAVAM / EXERC 01295126505/2024 - 2.098,83 - **MONICA KETLIN DA SILVA ROSSATTO - 061973799-96 -** 14400754-9 - IPVA - RENAVAM / EXERC 00847607720/2023 - 178,50 - **MONICA LUGARINI - 043185479-30 -** 14423002-7 - IPVA - RENAVAM / EXERC 00825964946/2023 - 170,95 - **MONICA LUZIA MOMESSO PEREIRA - 043080489-07 -** 14409887-0 - IPVA - RENAVAM / EXERC 01295352980/2024 - 4.808,74 - 14417029-6 - IPVA - RENAVAM / EXERC 01279991981/2024 - 3.039,21 - **MONICA MARCOS DE SOUZA - 836168709-25 -** 14416436-9 - IPVA - RENAVAM / EXERC 01289138505/2024 - 3.205,54 - **MONICA MARIA DAMASCENO - 082173379-69 -** 14424548-2 - IPVA - RENAVAM / EXERC 00585277788/2024 - 4.656,10 - **MONICA MARTINS - 807288209-00 -** 14427481-4 - IPVA - RENAVAM / EXERC 01124807036/2024 - 3.287,93 - **MONICA OLIVA BUENO - 059876989-79 -** 14403534-8 - IPVA - RENAVAM / EXERC 00334765374/2023 - 162,85 - **MONICA PEREIRA DOS SANTOS - 060826269-23 -** 14443360-2 - IPVA - RENAVAM / EXERC 01075217315/2024 - 1.926,14 - **MONICA REGINA SIROTA - 086067879-22 -** 14442542-1 - IPVA - RENAVAM / EXERC 00564694142/2024 - 2.030,35 - **MONICA REGINA TONHATO JULIANO - 044622049-30 -** 14413090-1 - IPVA - RENAVAM / EXERC 01149236946/2024 - 3.896,74 - **MONICA RIBEIRO TAVARES DE CASTRO - 860989266-20 -** 14416156-4 - IPVA - RENAVAM / EXERC 01148305901/2024 - 3.305,46 - **MONICA SABRINA DE LIMA - 064629949-24 -** 14401326-3 - IPVA - RENAVAM / EXERC 00825490170/2023 - 174,01 - **MONICA SAIEVICZ - 067227139-70 -** 14402582-2 - IPVA - RENAVAM / EXERC 00807257249/2023 - 170,95 - **MONICA SCARPETA MICHELETTI - 053049009-95 -** 14407799-7 - IPVA - RENAVAM / EXERC 01027885214/2024 - 5.906,21 - **MONICA SOARES - 094214279-98 -** 14403415-5 - IPVA - RENAVAM / EXERC 01043586145/2023 - 163,62 - **MONICA STIVAL - 065085979-06 -** 14408737-2 - IPVA - RENAVAM / EXERC 01224556957/2024 - 5.353,91 - **MONICA TEREZINHA DA COSTA LUDVICH - 962766739-00 -** 14428210-8 - IPVA - RENAVAM / EXERC 01252760776/2024 - 3.165,05 - **MONICA TEREZINHA NAZI - 046375399-27 -** 14401331-0 - IPVA - RENAVAM / EXERC 00834190346/2023 - 174,01 - **MONICA ZAKALUGEM - 041405709-03 -** 14420105-1 - IPVA - RENAVAM / EXERC 00380794381/2024 - 2.047,24 - **MONIKE ALESSANDRA KONRATH - 078894629-30 -** 14412469-3 - IPVA - RENAVAM / EXERC 01273426166/2024 - 4.024,16 - **MONIQUE ADRIANE ROSA - 075469799-19 -** 14409716-5 - IPVA - RENAVAM / EXERC 01062037844/2024 - 4.888,99 - **MONIQUE ALVES DA SILVA - 068250379-78 -** 14402602-0 - IPVA - RENAVAM / EXERC 00820577499/2023 - 170,95 - **MONIQUE DA CONCEICAO VIEIRA - 115987569-31 -** 14440626-5 - IPVA - RENAVAM / EXERC 00924839090/2024 - 2.223,01 - **MONIQUE DA SILVA MONTEIRO - 113406647-39 -** 14426708-7 - IPVA - RENAVAM / EXERC 01150279718/2024 - 3.400,69 - **MONIQUE FERREIRA HIEDA - 063266279-40 -** 14412685-8 - IPVA - RENAVAM / EXERC 01318522673/2024 - 3.977,32 - **MONIQUE GRECIELE TIMOTEO ROSA - 102483999-00 -** 14444938-0 - IPVA - RENAVAM / EXERC 00229726305/2024 - 1.635,81 - **MONIQUE KORIANDER BISPO DAGOANI - 413082168-74 -** 14436295-0 - IPVA - RENAVAM / EXERC 00492122440/2024 - 2.519,94 - **MONIQUE PIMENTA ROSA - 046676259-37 -** 14427616-7 - IPVA - RENAVAM / EXERC 01220835711/2024 - 3.259,44 - **MONITCHELI DA SILVA DE LIMA - 083136199-96 -** 14430294-0 - IPVA - RENAVAM / EXERC 01205408832/2024 - 2.944,58 - **MONITIELY RODRIGUES KUMMER - 070446109-94 -** 14417383-0 - IPVA - RENAVAM / EXERC 00526340630/2024 - 2.966,62 - **MONIZE SANTANA - 091867369-06 -** 14426900-4 - IPVA - RENAVAM / EXERC 01236146430/2024 - 3.367,79 - **MONTAGENS INDUSTRIAIS D R LTDA - 29958629/0001-20 -** 14435009-0 - IPVA - RENAVAM / EXERC 01014418213/2024 - 2.593,09 - **MONTANA MANUTENCAO DE TRATORES LTDA - 05105623/0001-42 -** 14437301-4 - IPVA - RENAVAM / EXERC 00558317812/2024 - 2.475,23 - **MONTE JARAGUA - ADMINISTRADORA DE BENS LTDA - 45339007/0001-70 -** 14406761-4 - IPVA - RENAVAM / EXERC 01228405660/2024 - 6.918,06 - **MONTECAR MONTAGENS DE MAQUINAS LTDA - 78968633/0001-85 -** 14410334-3 - IPVA - RENAVAM / EXERC 01059570375/2024 - 4.640,92 - 14435625-0 - IPVA - RENAVAM / EXERC 01179951406/2024 - 2.553,37 - **MONTECARLO CONTABILIDADE, ASSESSORIA E PERICIAS LTDA. - 81908915/0001-00 -** 14409531-6 - IPVA - RENAVAM / EXERC 01071395570/2024 - 4.979,46 - **MONTEIRO & ALENCAR TRANSPORTADORA LTDA - 01312847/0001-74 -** 14416860-7 - IPVA - RENAVAM / EXERC 01153348311/2024 - 3.074,35 - 14416861-5 - IPVA - RENAVAM / EXERC 01141423321/2024 - 3.074,35 - 14416862-3 - IPVA - RENAVAM / EXERC 01143937225/2024 - 3.074,35 - **MONTEIRO DE CARVALHO - COMERCIO E LOCACAO DE CAMINHOES - 33606122/0001-85 -** 14426873-3 - IPVA - RENAVAM / EXERC 01144320183/2024 - 3.370,24 - 14436661-1 - IPVA - RENAVAM / EXERC 01230104094/2024 - 2.499,28 - **MONTHEAL METALURGICA LTDA - 24854731/0001-62 -** 14407049-6 - IPVA - RENAVAM / EXERC 01177912306/2024 - 6.548,17 - **MONTREAL COMERCIO DE VEICULOS LTDA - 13249640/0001-81 -** 14436795-2 - IPVA - RENAVAM / EXERC 00541673068/2024 - 2.492,85 - **MONTSERRAT MARIA RODRIGUES PELENCE - 096631658-47 -** 14436507-0 - IPVA - RENAVAM / EXERC 01244441144/2024 - 2.509,77 - **MONYKE EDUARDA DA COSTA SILVA - 111427199-36 -** 14445620-3 - IPVA - RENAVAM / EXERC 00885592344/2024 - 1.331,03 - **MONZAR GEREMIAS RIBEIRO OLIVEIRA - 029497169-62 -** 14397734-0 - IPVA - RENAVAM / EXERC 00888282907/2023 - 199,38 - **MORACI BATISTA DE LIMA - 696470899-53 -** 14440417-3 - IPVA - RENAVAM / EXERC 00147942152/2024 - 2.235,85 - **MORACI LEMES FRANCISCO - 044904279-05 -** 14409317-8 - IPVA - RENAVAM / EXERC 01152626679/2024 - 5.082,60 - **MORAES E SILVA PAPEIS LTDA - 07390543/0001-01 -** 14407293-6 - IPVA - RENAVAM / EXERC 01089237402/2024 - 6.288,08 - **MOREIRA & SANTOS ASSESSORIA EM PROJETOS LTDA - 02451388/0001-72 -** 14406995-1 - IPVA - RENAVAM / EXERC 01332930384/2024 - 6.611,32 - **MOREIRA ANTUNES SERVICOS DE MANUTENCAO E REPARACAO MECA - 04987935/0001-64 -** 14408009-2 - IPVA - RENAVAM / EXERC 01150881345/2024 - 5.727,62 - **MOREIRA E GOMES LTDA - 07722645/0001-87 -** 14412174-0 - IPVA - RENAVAM / EXERC 01012455421/2024 - 4.092,96 - **MORELLI STORE IMPORT LTDA - 33735047/0001-52 -** 14439473-9 - IPVA - RENAVAM / EXERC 00474357201/2024 - 2.298,41 - **MOREMED EQUIPAMENTOS HOSPITALARES LTDA - 40018968/0001-60 -** 14423754-4 - IPVA - RENAVAM / EXERC 01332996067/2024 - 8.937,78 - **MORGADO MATERIAIS ELETRICOS LTDA - 22005583/0001-86 -** 14434194-5 - IPVA - RENAVAM / EXERC 01027201730/2024 - 2.637,89 - **MORGANA BOBEK - 103716399-05 -** 14436874-6 - IPVA - RENAVAM / EXERC 00866748008/2024 - 2.489,20 - **MORGANA CRISTINA COSTA PEREIRA - 037776439-63 -** 14397312-3 - IPVA - RENAVAM / EXERC 01128804759/2023 - 210,46 - **MORGANA RAIZA DA SILVA - 074900759-12 -** 14403916-5 - IPVA - RENAVAM / EXERC 00820150673/2023 - 162,27 - **MORIA INDUSTRIA E COMERCIO LTDA - 11508647/0001-45 -** 14420735-1 - IPVA - RENAVAM / EXERC 01250897715/2023 - 3.012,90 - 14443664-4 - IPVA - RENAVAM / EXERC 01250897715/2024 - 1.878,00 - **MORINES FRAGO RIBEIRO - 036016839-62 -** 14403686-7 - IPVA - RENAVAM / EXERC 00815217269/2023 - 162,27 - **MORISHITA ARAPONGAS COMERCIO DE COMBUSTIVEIS LTDA - 10960629/0001-37 -** 14429997-3 - IPVA - RENAVAM / EXERC 00504907271/2024 - 2.966,62 - **MOROCINES ANDRADE - 338735779-68 -** 14432340-8 - IPVA - RENAVAM / EXERC 00116968648/2024 - 2.765,24 - **MOTORTECH REPARACAO MECANICA LTDA - 22151102/0001-40 -** 14409253-8 - IPVA - RENAVAM / EXERC 01008766930/2024 - 5.117,51 - **MOTTIN E NAVARRO LTDA - 32858092/0001-31 -** 14400757-3 - IPVA - RENAVAM / EXERC 00846553872/2023 - 178,50 - **MOURA COMERCIO DE CONFECCOES LTDA - 27916891/0001-87 -** 14414228-4 - IPVA - RENAVAM / EXERC 00537181172/2024 - 3.669,14 - **MOUSA HATEM BARAKAT - 708067671-11 -** 14409168-0 - IPVA - RENAVAM / EXERC 00255189460/2024 - 5.156,63 - **MOUSES ROBERT NASCIMENTO LOYOLA - 029250969-30 -** 14405856-9 - IPVA - RENAVAM / EXERC 01378377335/2024 - 10.586,48 - 14408024-6 - IPVA - RENAVAM / EXERC 01389612934/2024 - 5.723,10 - 14408313-0 - IPVA - RENAVAM / EXERC 01359542938/2024 - 5.553,93 - 14426951-9 - IPVA - RENAVAM / EXERC 01365790905/2024 - 3.361,76 - 14426952-7 - IPVA - RENAVAM / EXERC 01365791103/2024 - 3.361,76 - 14426953-5 - IPVA - RENAVAM / EXERC 01365790379/2024 - 3.361,76 - **MOVEIS ANDRADE LTDA - 08923027/0001-68 -** 14415514-9 - IPVA - RENAVAM / EXERC 00340815892/2024 - 3.444,98 - 14416769-4 - IPVA - RENAVAM / EXERC 00321889843/2024 - 3.108,88 - **MOVEIS INDUSTRIAL CAMILI - LTDA - 26562781/0001-00 -** 14420164-7 - IPVA - RENAVAM / EXERC 01175080923/2024 - 2.013,45 - **MOVEIS REALIZA INDUSTRIA E COMERCIO LTDA - 27778006/0001-40 -** 14433826-0 - IPVA - RENAVAM / EXERC 00451982479/2024 - 2.663,81 - **MOVEIS VOLTA AO MUNDO LTDA - 76544048/0001-22 -** 14408842-5 - IPVA - RENAVAM / EXERC 01158553150/2024 - 5.310,71 - **MOYSES FRANCISCO FARIAS - 623898829-00 -** 14424657-8 - IPVA - RENAVAM / EXERC 01026463260/2024 - 4.521,98 - **MOYSES KAMINSKI - 428748669-20 -** 14428924-2 - IPVA - RENAVAM / EXERC 01127077659/2024 - 3.067,73 - **MPM CONSULTORIA EMPRESARIAL LTDA - 14385862/0001-94 -** 14412145-7 - IPVA - RENAVAM / EXERC 00171037090/2024 - 4.095,81 - **MPSA SERVICOS AUTOMOTIVOS LTDA - 26572442/0001-04 -** 14438401-6 - IPVA - RENAVAM / EXERC 01009432874/2024 - 2.382,04 - 14438402-4 - IPVA - RENAVAM / EXERC 00551737883/2024 - 2.382,04 - **MR CAR COMERCIO DE VEICULOS LTDA - 34452810/0001-09 -** 14407600-1 - IPVA - RENAVAM / EXERC 00551709456/2024 - 6.040,50 - **MR PREMIUM CONVENIENCIA LTDA - 47040614/0001-60 -** 14430713-5 - IPVA - RENAVAM / EXERC 00223126284/2024 - 2.897,15 - **MRG - ASSESSORIA EMPRESARIAL LTDA - 15188211/0001-77 -** 14413759-0 - IPVA - RENAVAM / EXERC 01052472548/2024 - 3.748,62 - **MROWSKOVSKI TERRAPLANAGEM E TRANSPORTES LTDA - 30369632/0001-98 -** 14410530-3 - IPVA - RENAVAM / EXERC 01227979506/2024 - 4.574,67 - 14419367-9 - IPVA - RENAVAM / EXERC 00599062878/2024 - 2.317,82 - **MRS CONSTRUTORA LTDA - 15788717/0001-17 -** 14407980-9 - IPVA - RENAVAM / EXERC 01059014766/2024 - 5.754,06 - **MRSV ALUGUEL DE MATERIAIS PARA FESTAS LTDA - 15422497/0001-03 -** 14404608-0 - IPVA - RENAVAM / EXERC 00408048689/2023 - 157,98 - **MS AUDIO COMERCIO DE EQUIPAMENTOS DE AUDIO E VIDEO LTDA - 00322604/0001-54 -** 03683811-6 - ICMS - EPAF 80065639 - 161.600,23 - **MS COMERCIO DE VEICULOS LTDA - 07398369/0001-43 -** 14411669-0 - IPVA - RENAVAM / EXERC 00887839452/2024 - 4.211,44 - 14428427-5 - IPVA - RENAVAM / EXERC 00926316192/2024 - 3.136,11 - **MS CONSULTORIA EM VENDAS LTDA - 41249860/0001-40 -** 14442565-0 - IPVA - RENAVAM / EXERC 01407329127/2024 - 2.028,64 - **MSA TRANSPORTES LTDA - 34210297/0001-31 -** 14408429-2 - IPVA - RENAVAM / EXERC 01083899381/2024 - 5.500,71 - **MT POLIMEROS RECUPERACAO E COMERCIO DE MATERIAIS PLASTI - 35134161/0001-52 -** 14407788-1 - IPVA - RENAVAM / EXERC 01130219817/2024 - 5.920,09 - **MTM INDUSTRIA METALURGICA LTDA - 03230028/0001-03 -** 14416360-5 - IPVA - RENAVAM / EXERC 01029056983/2024 - 3.225,47 - **MTOP MASTER TRUCK PARTS IMPORTADORA E EXPORTADORA D - 10297237/0001-30 -** 14424552-0 - IPVA - RENAVAM / EXERC 01224752330/2024 - 4.648,83 - **MUCIO MATEUS PASSOS DA SILVA - 075576823-00 -** 14436884-3 - IPVA - RENAVAM / EXERC 00603394892/2024 - 2.488,00 - **MUJAHED DARWICH - 050147229-03 -** 14416711-2 - IPVA - RENAVAM / EXERC 01403895349/2024 - 3.123,08 - **MULHMANN & MESQUITA LTDA -**

13452695/0001-94 - 14408547-7 - IPVA - RENAVAM / EXERC 00321714970/2024 - 5.464,10 - **MULLER ALEXANDRE DA SILVA - 084668689-92 -** 14398698-5 - IPVA - RENAVAM / EXERC 00327361387/2023 - 185,68 - **MULLER REGO MIRANDA - 022428782-63 -** 14395865-5 - IPVA - RENAVAM / EXERC 01022971120/2023 - 308,72 - **MULTI ENG PAVIMENTACAO E TERRAPLANAGEM LTDA - 14753935/0001-53 -** 14442739-4 - IPVA - RENAVAM / EXERC 00569691010/2024 - 2.010,43 - **MULTI TOURS MOTO TURISMO EIRELI - 20123109/0001-23 -** 14410455-2 - IPVA - RENAVAM / EXERC 01120183658/2024 - 4.602,83 - 14428799-1 - IPVA - RENAVAM / EXERC 01053452060/2024 - 3.094,69 - 14429868-3 - IPVA - RENAVAM / EXERC 01175181975/2024 - 2.979,01 - **MULTIMARCAS RECUPERADORA DE CARRETAS LTDA - 06205134/0001-25 -** 14408948-0 - IPVA - RENAVAM / EXERC 00304456373/2024 - 5.252,36 - **MULTIPAR - ENERGIAS RENOVAVEIS LTDA - 40812839/0001-49 -** 14441266-4 - IPVA - RENAVAM / EXERC 01189824962/2024 - 2.177,79 - **MUNICIPIO DE BURITI DO TOCANTINS - 25061722/0001-87 -** 14420748-3 - IPVA - RENAVAM / EXERC 00876493010/2023 - 250,87 - **MUNICIPIO DE CAMPINORTE - 02215747/0001-92 -** 14395826-4 - IPVA - RENAVAM / EXERC 00942611942/2023 - 313,52 - **MUNICIPIO DE LAGOA DA CONFUSAO - 26753137/0001-00 -** 14395998-8 - IPVA - RENAVAM / EXERC 00815214618/2023 - 284,71 - **MUNICIPIO DE NOVO CABRAIS - 01601856/0001-85 -** 14395812-4 - IPVA - RENAVAM / EXERC 00891945113/2023 - 315,31 - **MUNICIPIO DE OLIVEIRA DE FATIMA - 01629809/0001-40 -** 14396051-0 - IPVA - RENAVAM / EXERC 00117828777/2023 - 270,03 - **MUNICIPIO DE PADRE BERNARDO - 01170331/0001-32 -** 14395921-0 - IPVA - RENAVAM / EXERC 00875777422/2023 - 300,50 - **MUNICIPIO DE PARAISO DO SUL - 92000207/0001-84 -** 14395824-8 - IPVA - RENAVAM / EXERC 00939206145/2023 - 313,52 - **MUNICIPIO DE PILAR DE GOIAS - 02647303/0001-26 -** 14395825-6 - IPVA - RENAVAM / EXERC 00935425608/2023 - 313,52 - **MUNICIPIO DE PORTELANDIA - 02317378/0001-49 -** 14395916-3 - IPVA - RENAVAM / EXERC 00819639397/2023 - 300,93 - **MUNICIPIO DE SEBASTIAO BARROS - 01612805/0001-59 -** 14395853-1 - IPVA - RENAVAM / EXERC 00848777727/2023 - 310,17 - **MUNICIPIO DE SORRISO - 03239076/0001-62 -** 14420764-5 - IPVA - RENAVAM / EXERC 00902151975/2023 - 246,78 - **MUNIKY KOCH DA SILVA - 091833099-85 -** 14404671-4 - IPVA - RENAVAM / EXERC 00860606660/2023 - 161,02 - **MUNIQUE BONDARCHUK - 085437419-12 -** 14404830-0 - IPVA - RENAVAM / EXERC 00851241247/2023 - 156,41 - **MUNIR HASSAN AWAD - 829659279-72 -** 14408063-7 - IPVA - RENAVAM / EXERC 00996167986/2024 - 5.681,53 - **MUNIRA ABDEL MAJED MOHD NALIN - 747853119-91 -** 14409850-1 - IPVA - RENAVAM / EXERC 01358216247/2024 - 4.830,57 - **MUNIZ BARREROS HOLDING LTDA - 39690353/0001-04 -** 14432236-3 - IPVA - RENAVAM / EXERC 01159286857/2024 - 2.773,53 - **MUNIZ MOTTA MENDONCA - 091732147-28 -** 14395915-5 - IPVA - RENAVAM / EXERC 00821604686/2023 - 300,93 - **MUNN ENGENHARIA LTDA - 32566491/0001-29 -** 14415409-6 - IPVA - RENAVAM / EXERC 01339554434/2024 - 3.465,93 - 14432168-5 - IPVA - RENAVAM / EXERC 01170553122/2024 - 2.782,87 - **MURANO EMPREENDIMENTOS LTDA - 13594739/0001-10 -** 14415204-2 - IPVA - RENAVAM / EXERC 01065007725/2024 - 3.502,61 - **MURIEL CRISTINA ZANETTI - 052557359-30 -** 14442418-2 - IPVA - RENAVAM / EXERC 00193169380/2024 - 2.044,77 - **MURIEL FERREIRA - 031630339-97 -** 14442170-1 - IPVA - RENAVAM / EXERC 01078568062/2024 - 2.070,72 - **MURIEL FONSECA - 045280099-43 -** 14414706-5 - IPVA - RENAVAM / EXERC 01226247498/2024 - 3.580,72 - **MURIELE DA SILVA ABREU - 101119199-75 -** 14421232-0 - IPVA - RENAVAM / EXERC 00844072664/2023 - 205,00 - **MURILLO HENRIQUE DE GODOY - 017872371-17 -** 14415890-3 - IPVA - RENAVAM / EXERC 01320257086/2024 - 3.373,27 - **MURILLO JOAO MARIO SILVA - 060194999-44 -** 14429617-6 - IPVA - RENAVAM / EXERC 01027743711/2024 - 3.003,14 - **MURILLO LAGES MAUSBACH - 023862351-30 -** 14437370-7 - IPVA - RENAVAM / EXERC 01243277014/2024 - 2.471,98 - **MURILLO MANHAES ZAYATZ - 065143196-45 -** 14405877-1 - IPVA - RENAVAM / EXERC 01264855319/2024 - 10.399,14 - **MURILO HADDAD DANTAS - 027779729-23 -** 14412789-7 - IPVA - RENAVAM / EXERC 01338713792/2024 - 3.947,14 - **MURILO JOSE DUARTE LANZIOTTI - 090012876-38 -** 14409822-6 - IPVA - RENAVAM / EXERC 01043943746/2024 - 4.844,39 - **MURILO AFONSO SAMPAIO DE MELO - 073127279-05 -** 14420737-8 - IPVA - RENAVAM / EXERC 01033990512/2023 - 1.652,40 - **MURILO AUGUSTO GOUVEIA IMBERGUE - 118777529-08 -** 14419844-1 - IPVA - RENAVAM / EXERC 01271739493/2024 - 2.149,87 - **MURILO AZARIAS PACHECO - 112637169-62 -** 14440573-0 - IPVA - RENAVAM / EXERC 00356380734/2024 - 2.227,26 - **MURILO BARIZON MACEDO 10375217908 - 27927291/0001-14 -** 14432930-9 - IPVA - RENAVAM / EXERC 00554985322/2024 - 2.732,37 - **MURILO BITTENCOURT MANTOVANI - 087283109-42 -** 14410359-9 - IPVA - RENAVAM / EXERC 00473501155/2024 - 4.636,99 - **MURILO CARDOSO - 715575989-91 -** 14436173-3 - IPVA - RENAVAM / EXERC 01287290679/2024 - 2.524,29 - **MURILO CASTELLI - 053228199-32 -** 14410900-7 - IPVA - RENAVAM / EXERC 00526427892/2024 - 4.448,23 - **MURILO CAZARIL BITENCOURT - 052072249-30 -** 14425569-0 - IPVA - RENAVAM / EXERC 01032742396/2024 - 3.911,90 - **MURILO CRISTIANO RAULINO DOS SANTOS - 067396039-01 -** 14421551-6 - IPVA - RENAVAM / EXERC 00870085344/2023 - 189,26 - **MURILO DE ABREU SANTOS - 083686569-31 -** 14439002-4 - IPVA - RENAVAM / EXERC 01021013975/2024 - 2.342,93 - **MURILO ESTEVAM MARQUES - 800012089-50 -** 14400712-3 - IPVA - RENAVAM / EXERC 00838978070/2023 - 178,50 - **MURILO GONCALVES SOUZA - 054750849-20 -** 14422447-7 - IPVA - RENAVAM / EXERC 00835497445/2023 - 178,50 - **MURILO GUIZZO ROSA - CONVENIENCIA SKAL - 33468058/0001-13 -** 14436759-6 - IPVA - RENAVAM / EXERC 00555987582/2024 - 2.492,85 - **MURILO HENRIQUE DE CARVALHO - 024383057-20 -** 14433809-0 - IPVA - RENAVAM / EXERC 00350317127/2024 - 2.663,81 - **MURILO HENRIQUE KOSCIURETSKO - 112401149-82 -** 14435288-2 - IPVA - RENAVAM / EXERC 00500435880/2024 - 2.575,19 - **MURILO MADELOSSO CADAMURO - 044345469-88 -** 14439178-0 - IPVA - RENAVAM / EXERC 01051253818/2024 - 2.323,82 - **MURILO MALAQUIAS ZANARDINI - 071407869-76 -** 14413171-1 - IPVA - RENAVAM / EXERC 01109176306/2024 - 3.881,06 - **MURILO MARCONDES RIBAS - 731942209-34 -** 14405804-6 - IPVA - RENAVAM / EXERC 01150487337/2024 - 11.148,50 - **MURILO MARCOS GOMES - 109473659-74 -** 14399440-6 - IPVA - RENAVAM / EXERC 00844443557/2023 - 178,50 - **MURILO MARTINS - 005482879-10 -** 14416444-0 - IPVA - RENAVAM / EXERC 01188531988/2024 - 3.202,70 - **MURILO MARTINS MACHADO - 058613729-77 -** 14417175-6 - IPVA - RENAVAM / EXERC 01261636098/2024 - 3.011,36 - **MURILO MARTINS ZANONI - 067894119-09 -** 14425781-2 - IPVA - RENAVAM / EXERC 00558848125/2024 - 3.808,39 - **MURILO MASAHARU KURODA SUZUKI - 069488529-04 -** 14415893-8 - IPVA - RENAVAM / EXERC 01326432076/2024 - 3.373,27 - **MURILO MAXIMINIANO CARDOSO - ME - 29410086/0001-02 -** 14438012-6 - IPVA - RENAVAM / EXERC 01198413252/2024 - 2.416,76 - **MURILO NICOLA - 062661209-84 -** 14432208-8 - IPVA - RENAVAM / EXERC 01288425730/2024 - 2.776,62 - **MURILO RAFAEL ALFIERI CANDOTTI - 008927631-08 -** 14431118-3 - IPVA - RENAVAM / EXERC 01040803307/2024 - 2.863,49 - **MURILO RAFAEL CARVALHO - 085623219-07 -** 14427218-8 - IPVA - RENAVAM / EXERC 01076423431/2024 - 3.322,41 - **MURILO SANCHES KULEVICZ - 093138029-45 -** 14408356-3 - IPVA - RENAVAM / EXERC 01361782371/2024 - 5.527,52 - **MURILO SGODA ZIEHE - 113798069-92 -** 14409213-9 - IPVA - RENAVAM / EXERC 00571375103/2024 - 5.126,71 - **MURILO SOUZA GARCIA - 085386809-35 -** 14424182-7 - IPVA - RENAVAM / EXERC 00998408085/2024 - 5.122,78 - **MURILO SZYMANSKY HECK - 028482860-24 -** 14441278-8 - IPVA - RENAVAM / EXERC 01181953607/2024 - 2.177,79 - **MURILO TEMES - 099126979-95 -** 14422703-4 - IPVA - RENAVAM / EXERC 00823860884/2023 - 174,01 - **MURILO ZAMBIAZZI DA SILVA - 006891949-27 -** 14428830-0 - IPVA - RENAVAM / EXERC 00535029381/2024 - 3.092,00 - **MURYEL BOZZA - 041719279-78 -** 14427582-9 - IPVA - RENAVAM / EXERC 01151933861/2024 - 3.268,96 - **MUSTAFA ALFATAH SALLI - 011558499-49 -** 14420634-7 - IPVA - RENAVAM / EXERC 00122609751/2024 - 1.705,40 - **MVK COMERCIO DE VEICULOS LTDA - 10762180/0001-00 -** 14431915-0 - IPVA - RENAVAM / EXERC 01064609217/2024 - 2.807,53 - **MVW NEGOCIOS, IMPORTACOES E EXPORTACOES LTDA - 41843085/0001-57 -** 14408604-0 - IPVA - RENAVAM / EXERC 00519199995/2024 - 5.420,88 - **MW FLORESTAL & LOGISTICA LTDA - 42971893/0001-62 -** 14423779-0 - IPVA - RENAVAM / EXERC 01342321852/2024 - 8.164,31 - **MYCHAELL PARPINELLI DA SILVA - 057183299-74 -** 14434587-8 - IPVA - RENAVAM / EXERC 01182551030/2024 - 2.619,33 - **MYKAEL JUNIOR RICATO - 051144419-22 -** 14416551-9 - IPVA - RENAVAM / EXERC 00167074938/2024 - 3.163,89 - **MYLENA AGUIAR - 075109929-58 -** 14437768-0 - IPVA - RENAVAM / EXERC 01082654873/2024 - 2.433,04 - **MYLENA MARIA BIDA - 083976219-46 -** 14409898-6 - IPVA - RENAVAM / EXERC 00225059088/2024 - 4.804,72 - **MYLENA MARIA COELHO - 065926469-26 -** 14396015-3 - IPVA - RENAVAM / EXERC 00952722194/2023 - 278,18 - **MYLENA PAZINATO DE SOUZA - 075993809-14 -** 14432036-0 - IPVA - RENAVAM / EXERC 01144896891/2024 - 2.794,73 - **MYLENNA WOJCIECHOWSKI MAIA STASZAK - 051839129-98 -** 14405801-1 - IPVA - RENAVAM / EXERC 01373318500/2024 - 11.255,06 - **MYLLENI GARCIA BEZERRA - 072610689-50 -** 14408956-1 - IPVA - RENAVAM / EXERC 00283986336/2024 - 5.252,36 - **MZ COMERCIO DE MALHAS LTDA - 75616755/0001-14 -** 14410711-0 - IPVA - RENAVAM / EXERC 01248188389/2024 - 4.510,11 - **N B GONCALVES COMERCIO E TRANSPORTE DE MADEIRA - 01898286/0001-37 -** 14418406-8 - IPVA - RENAVAM / EXERC 00993710310/2024 - 2.637,89 - **N DA SILVA CHAVES LTDA - 09255485/0001-39 -** 14420619-3 - IPVA - RENAVAM / EXERC 00587580054/2024 - 1.720,75 - **N F M RAMOS - GRAFICA - 08002949/0001-32 -** 14430743-7 - IPVA - RENAVAM / EXERC 00314785213/2024 - 2.897,15 - **N HUNGARO CARDOSO TRANSPORTES LTDA - 31481580/0001-00 -** 14445434-0 - IPVA - RENAVAM / EXERC 00234848537/2024 - 1.469,95 - **N M DA SILVA MOTOS - 21309684/0001-88 -** 14396029-3 - IPVA - RENAVAM / EXERC 00193908182/2023 - 276,15 - **N M E HELLSTROM & CIA LTDA - 04491861/0001-70 -** 14419258-3 - IPVA - RENAVAM / EXERC 00385216912/2024 - 2.356,47 - **N P DOS REIS - CONFECCOES - 07678222/0001-07 -** 14416650-7 - IPVA - RENAVAM / EXERC 00208093770/2024 - 3.137,36 - **N SOARES DE OLIVEIRA TRANSPORTES ME - 20846078/0001-39 -** 14443043-3 - IPVA - RENAVAM / EXERC 01176190820/2024 - 1.966,55 - **N&C LOG LTDA - 41597762/0001-02 -** 14406294-9 - IPVA - RENAVAM / EXERC 01349567407/2024 - 8.158,49 - **N. D. B. CORREA - MATERIAIS DE CONSTRUCAO LTDA. - 24908767/0001-81 -** 14408238-9 - IPVA - RENAVAM / EXERC 01178666910/2024 - 5.587,82 - **N. HAGY - PECAS AGRICOLAS - 05326952/0001-13 -** 14402154-1 - IPVA - RENAVAM / EXERC 00228697239/2023 - 171,92 - **N. J. BORTOLINI ATACADO DE ALIMENTOS EIRELI - 22861356/0001-52 -** 14441977-4 - IPVA - RENAVAM / EXERC 00333491068/2024 - 2.098,32 - **N.A. RODRIGUES DOS SANTOS - LANCHONETE - 37843833/0001-24 -** 14409839-0 - IPVA - RENAVAM / EXERC 01303741862/2024 - 4.838,41 - **N.A.S.P. ADMINISTRADORA DE BENS LTDA - 41432950/0001-72 -** 14437695-1 - IPVA - RENAVAM / EXERC 01326263525/2024 - 2.443,05 - **N.P.K FERTIL COMERCIO DE FERTILIZANTES LTDA - 02791067/0001-17 -** 14411220-2 - IPVA - RENAVAM / EXERC 01063190735/2024 - 4.340,38 - **NA4 GESTAO E CONSULTORIA IMOBILIARIA LTDA - 28331079/0001-52 -** 14406073-3 - IPVA - RENAVAM / EXERC 01291242497/2024 - 9.147,46 - **NAAMA NOVAES GARCIA - 077057619-20 -** 14413920-8 - IPVA - RENAVAM / EXERC 01210987780/2024 - 3.726,98 - **NAARA GOMES DE SOUZA - 077645519-29 -** 14443746-2 - IPVA - RENAVAM / EXERC 01295105451/2024 - 1.864,34 - **NABOR DUTRA DE PAULA - 372300189-00 -** 14443970-8 - IPVA - RENAVAM / EXERC 00852846584/2024 - 1.824,67 - **NABOR SCHLEMPER - 240996869-49 -** 14409906-0 - IPVA - RENAVAM / EXERC 00266215890/2024 - 4.804,72 - **NACIONAL DISTRIBUIDORA E COMERCIO DE BEBIDAS E PRODUTOS - 15244422/0001-80 -** 14415935-7 - IPVA - RENAVAM / EXERC 01192232299/2024 - 3.362,79 - **NACIONAL VISTORIA VEICULAR EIRELI - 32292127/0001-18 -** 14406707-0 - IPVA - RENAVAM / EXERC 01024190207/2024 - 7.044,46 - 14437561-0 - IPVA - RENAVAM / EXERC 01150119575/2024 - 2.460,11 - **NACITEC EQUIPAMENTOS LABORATORIAIS LTDA - ME - 26270618/0001-65 -** 14431019-5 - IPVA - RENAVAM / EXERC 01068538110/2024 - 2.874,33 - **NACLEIA FERREIRA DO ESPIRITO SANTO - 016251479-45 -** 14422741-7 - IPVA - RENAVAM / EXERC 00831701960/2023 - 174,01 - **NACOES COMERCIO DE PECAS PARA VEICULOS LTDA - 33852879/0001-59 -** 14441683-0 - IPVA - RENAVAM / EXERC 01106332471/2024 - 2.130,54 - **NADER**

Diário Oficial Certificado Digitalmente
O Departamento de Imprensa Oficial do Estado do Paraná, de garantia de autenticidade deste documento, desde que visualizado através do site http://www.imprensaoficial.pr.gov.br

SOARES IBRAHIM - 340772128-55 - 14414401-5 - IPVA - RENAVAM / EXERC 00887163637/2024 - 3.630,18 - **NADIA ALVES DE SOUZA LEANDRO - 809156630-15 -** 14439076-8 - IPVA - RENAVAM / EXERC 01042795816/2024 - 2.335,62 - **NADIA ARAUJO DAMIEN - 432997171-20 -** 14423108-2 - IPVA - RENAVAM / EXERC 00118663941/2023 - 162,85 - **NADIA CRISTIAN VINCIGUERA - 018893409-01 -** 14400739-5 - IPVA - RENAVAM / EXERC 00846121638/2023 - 178,50 - 14426359-6 - IPVA - RENAVAM / EXERC 01359038970/2024 - 3.534,11 - 14428665-0 - IPVA - RENAVAM / EXERC 01207415461/2024 - 3.116,22 - **NADIA CRISTINA BIEZEK HENZ - 815678399-91 -** 14409658-4 - IPVA - RENAVAM / EXERC 01167818498/2024 - 4.906,15 - **NADIA DOS SANTOS PERON - 082228459-69 -** 14437105-4 - IPVA - RENAVAM / EXERC 01018741620/2024 - 2.480,64 - **NADIA MADALENA DE SOUZA - 133683168-50 -** 14407346-0 - IPVA - RENAVAM / EXERC 01037871763/2024 - 6.237,17 - **NADIA MARIA DO NASCIMENTO - 463049839-72 -** 14414046-0 - IPVA - RENAVAM / EXERC 01234815033/2024 - 3.700,63 - **NADIA MARIA DOS SANTOS MALICHESKI - 062402418-06 -** 14435618-7 - IPVA - RENAVAM / EXERC 01207613140/2024 - 2.554,61 - **NADIA MARIA QUALIO BRAZ - 047673439-84 -** 14404581-5 - IPVA - RENAVAM / EXERC 00811801683/2023 - 162,27 - **NADIA MENDES BOBATO - 313064039-87 -** 14406954-4 - IPVA - RENAVAM / EXERC 01369028366/2024 - 6.678,36 - **NADIA NICOLICHE SAUL CAVALCANTE - 066681216-08 -** 14416092-4 - IPVA - RENAVAM / EXERC 00353819069/2024 - 3.323,48 - **NADIA SAIONARA NONATO - 065028259-07 -** 14436293-4 - IPVA - RENAVAM / EXERC 01419764249/2024 - 2.520,04 - **NADIELE BARZAGHI FOGACA - 092894139-64 -** 14400982-7 - IPVA - RENAVAM / EXERC 00872177459/2023 - 175,22 - **NADIL LOPES DE CHAVES - 597982629-72 -** 14435759-0 - IPVA - RENAVAM / EXERC 01097483930/2024 - 2.545,81 - **NADIN ATYE ESPER - 354530879-00 -** 14430643-0 - IPVA - RENAVAM / EXERC 01115741443/2024 - 2.902,98 - **NADIR ALVES MARTINS - 775560629-53 -** 14425269-1 - IPVA - RENAVAM / EXERC 00552893323/2024 - 4.087,58 - **NADIR ANA ZENATTI - 502906229-72 -** 14419934-0 - IPVA - RENAVAM / EXERC 01171742298/2024 - 2.115,14 - **NADIR AVANCO DOS REIS - 397596449-91 -** 14425333-7 - IPVA - RENAVAM / EXERC 01012387531/2024 - 4.034,09 - **NADIR BENETACI - 007293949-48 -** 14425732-4 - IPVA - RENAVAM / EXERC 01325033429/2024 - 3.835,59 - **NADIR CAMARGO FERREIRA - 331478509-78 -** 14435166-5 - IPVA - RENAVAM / EXERC 01395475056/2024 - 2.582,03 - **NADIR CARDOSO DA CRUZ DALLAVECCHIA - 144000638-52 -** 14437287-5 - IPVA - RENAVAM / EXERC 01003781109/2024 - 2.475,23 - **NADIR CASTRO DE OLIVEIRA LOURENCO - 009379399-51 -** 14397868-0 - IPVA - RENAVAM / EXERC 00854010254/2023 - 198,37 - **NADIR CORDEIRO ALVES - 954770209-20 -** 14444138-9 - IPVA - RENAVAM / EXERC 00208661999/2024 - 1.796,94 - **NADIR DA ROSA WOLF - 255109599-91 -** 14409174-4 - IPVA - RENAVAM / EXERC 01240622241/2024 - 5.152,32 - **NADIR DE LIMA - 018497849-14 -** 14429146-8 - IPVA - RENAVAM / EXERC 01170250103/2024 - 3.049,75 - **NADIR DOMINGUES VIEIRA - 030450889-61 -** 14424155-0 - IPVA - RENAVAM / EXERC 01038736231/2024 - 5.186,44 - **NADIR DOS SANTOS BOESE - 060500619-98 -** 14402026-0 - IPVA - RENAVAM / EXERC 00879942363/2023 - 172,12 - **NADIR FRANCO RODRIGUES - 676358579-91 -** 14403428-7 - IPVA - RENAVAM / EXERC 01230820610/2023 - 163,45 - **NADIR GOMES - 95361622/0001-51 -** 14418542-0 - IPVA - RENAVAM / EXERC 01002797923/2024 - 2.595,87 - **NADIR MENDONCA DIAS - 169888058-85 -** 14439796-7 - IPVA - RENAVAM / EXERC 00458935670/2024 - 2.277,31 - **NADIR TEREZINHA DOS ANJOS - 990523699-68 -** 14403732-4 - IPVA - RENAVAM / EXERC 00804349096/2023 - 162,27 - **NADSON DIAS DO PRADO NASCIMENTO - 050711025-01 -** 14417216-7 - IPVA - RENAVAM / EXERC 01007103318/2024 - 3.003,14 - **NAGIB MOHAMAD SAFA - 305403008-37 -** 14416925-5 - IPVA - RENAVAM / EXERC 01054640707/2024 - 3.062,19 - **NAGIBE VIEIRA DE BONFIM - 031389009-92 -** 14421974-0 - IPVA - RENAVAM / EXERC 00495479446/2023 - 180,12 - **NAGUIOMAR LUCIANA MANDU HOLM - 026814799-08 -** 14438288-9 - IPVA - RENAVAM / EXERC 01223868017/2024 - 2.395,71 - **NAHARA ZAMIROVISKI VIEIRA - 089391559-98 -** 14398640-3 - IPVA - RENAVAM / EXERC 00814216510/2023 - 185,98 - **NAHIM FOUAD EL GHASSAN - 006581299-96 -** 14437356-1 - IPVA - RENAVAM / EXERC 01007141686/2024 - 2.473,11 - **NAHOANI LANY SALOMAO VIANA - 074115179-09 -** 14413247-5 - IPVA - RENAVAM / EXERC 01180859623/2024 - 3.865,26 - **NAIALY FERNANDA JONNI - 146621099-06 -** 14405820-8 - IPVA - RENAVAM / EXERC 00457233931/2024 - 10.961,83 - **NAIANA ALVES DA ROSA - 067965479-85 -** 14421755-1 - IPVA - RENAVAM / EXERC 00457115254/2023 - 185,68 - **NAIARA CZARNOBAI AUGUSTO - 057328419-97 -** 14406381-3 - IPVA - RENAVAM / EXERC 01344862869/2024 - 7.886,22 - **NAIARA AZEVEDO DOS SANTOS - 078609909-70 -** 14424148-7 - IPVA - RENAVAM / EXERC 01267389483/2024 - 5.201,19 - **NAIARA CALEGARI PRADO - 091780929-73 -** 14398758-2 - IPVA - RENAVAM / EXERC 00916028496/2023 - 183,55 - **NAIARA CORDEIRO PINTO - 068337089-83 -** 14440146-8 - IPVA - RENAVAM / EXERC 01183921923/2024 - 2.261,32 - 14442465-4 - IPVA - RENAVAM / EXERC 01212351271/2024 - 2.037,53 - **NAIARA FERREIRA HORVATICH BEFFA - 062640949-78 -** 14437778-8 - IPVA - RENAVAM / EXERC 01066240733/2024 - 2.431,26 - **NAIARA GDULA MIOTTA - 079625659-42 -** 14439705-3 - IPVA - RENAVAM / EXERC 01139269353/2024 - 2.282,60 - **NAIARA GUEDES DA CONCEICAO COSTA - 064626019-73 -** 14417569-7 - IPVA - RENAVAM / EXERC 01226490520/2024 - 2.924,92 - **NAIARA LOURENCO CARRIS VILLAROSA - 828609802-10 -** 14409445-0 - IPVA - RENAVAM / EXERC 01107167440/2024 - 5.033,05 - **NAIENE CADANOS CAMPOS BALDASSO - 050224039-35 -** 14433492-2 - IPVA - RENAVAM / EXERC 01241926430/2024 - 2.680,64 - **NAILA BUCALON SILVA 35471332890 - 22916501/0001-55 -** 14406913-7 - IPVA - RENAVAM / EXERC 01373906976/2024 - 6.707,05 - **NAILOR DE OLIVEIRA DE FREITAS - 036762089-86 -** 14441721-6 - IPVA - RENAVAM / EXERC 00531102602/2024 - 2.127,22 - **NAILOR HUBEL - 506505999-34 -** 14441498-5 - IPVA - RENAVAM / EXERC 00881918954/2024 - 2.161,43 - **NAILOR MASTEI - 029922359-03 -** 14430040-8 - IPVA - RENAVAM / EXERC 01239542205/2024 - 2.960,98 - **NAILTON LIMA REBOUCAS - 564553995-87 -** 14407763-6 - IPVA - RENAVAM / EXERC 01090759158/2024 - 5.946,16 - **NAIR ALVES DOS SANTOS CAMARGO - 554325659-00 -** 14440771-7 - IPVA - RENAVAM / EXERC 00998986895/2024 - 2.209,97 - 14442192-2 - IPVA - RENAVAM / EXERC 00970897278/2024 - 2.066,33 - **NAIR BAZAGLIA - 022825969-00 -** 14423732-3 - IPVA - RENAVAM / EXERC 01266424200/2024 - 10.654,34 - **NAIR CERNECK - 878419911-34 -** 14444825-1 - IPVA - RENAVAM / EXERC 00306752158/2024 - 1.674,56 - **NAIR DE CAMPOS JUSTINO DA SILVA 02249645930 - 14878848/0001-22 -** 14417962-5 - IPVA - RENAVAM / EXERC 01146927778/2024 - 2.782,99 - **NAIR DOS SANTOS LUCIO - 039948819-78 -** 14412993-8 - IPVA - RENAVAM / EXERC 01121857709/2024 - 3.916,35 - **NAIR KARTCHESKI - 647559409-15 -** 14403932-7 - IPVA - RENAVAM / EXERC 00812505026/2023 - 162,27 - **NAIR MAGANHA - 323429009-10 -** 14410050-6 - IPVA - RENAVAM / EXERC 01278842044/2024 - 4.749,56 - **NAIR MARIA FERREIRA KALICHTZUK - 461797049-53 -** 14428864-5 - IPVA - RENAVAM / EXERC 01046010317/2024 - 3.080,79 - **NAIR NOGUEIRA DE MORAIS - 780764559-87 -** 14401505-3 - IPVA - RENAVAM / EXERC 00832236080/2023 - 174,01 - **NAIR PERICO DE SOUZA - 369345429-91 -** 14443673-3 - IPVA - RENAVAM / EXERC 01088484937/2024 - 1.874,37 - **NAIR RONQUI - 572668249-15 -** 14444444-2 - IPVA - RENAVAM / EXERC 01112321109/2024 - 1.743,16 - **NAIR RUBERT RIZZON - 976615119-91 -** 14419299-0 - IPVA - RENAVAM / EXERC 01161440426/2024 - 2.347,77 - **NAIRA CRISTINA ZILIO - 014541069-21 -** 14406757-6 - IPVA - RENAVAM / EXERC 01373227319/2024 - 6.927,63 - **NAIRA DE OLIVEIRA AGUIAR - 366897349-00 -** 14434082-5 - IPVA - RENAVAM / EXERC 00863773281/2024 - 2.642,45 - **NAIRA RENATA PAZINATO - 093919079-62 -** 14442406-9 - IPVA - RENAVAM / EXERC 00968446329/2024 - 2.045,56 - **NAIRA VEIGA DOS SANTOS - 028658939-79 -** 14397248-8 - IPVA - RENAVAM / EXERC 00900376902/2023 - 213,15 - **NAISA PALOMA DE SOUZA - 422993438-65 -** 14396082-0 - IPVA - RENAVAM / EXERC 00902068946/2023 - 261,37 - **NAISA ROSA SILVA - 512318081-87 -** 14438894-1 - IPVA - RENAVAM / EXERC 00492210195/2024 - 2.349,96 - **NAJE ADMINISTRACAO E PARTICIPACOES LTDA - 04013277/0001-00 -** 14431923-0 - IPVA - RENAVAM / EXERC 00465044492/2024 - 2.806,75 - **NAJLA PASTRELO SALEM - 071965539-00 -** 14427109-2 - IPVA - RENAVAM / EXERC 00533111846/2024 - 3.334,33 - **NAJUA HASSAN SAFADI - 108239039-90 -** 14438246-3 - IPVA - RENAVAM / EXERC 01076837660/2024 - 2.399,46 - **NALVA ANTONIA DOMINGUES FERREIRA - 060516609-92 -** 14398092-8 - IPVA - RENAVAM / EXERC 00859161170/2023 - 189,26 - **NAMA COMERCIAL LTDA - 35048795/0001-92 -** 14411606-2 - IPVA - RENAVAM / EXERC 01153993470/2024 - 4.223,68 - **NAMIR DE OLIVEIRA MIOTTO - 956017919-53 -** 14412782-0 - IPVA - RENAVAM / EXERC 01353687608/2024 - 3.947,14 - **NAMIR PEDRO SLAIFER - 701691959-53 -** 14417490-9 - IPVA - RENAVAM / EXERC 00855333871/2024 - 2.945,31 - **NANASSARA TRINDADE - 007563489-94 -** 14441062-9 - IPVA - RENAVAM / EXERC 01225954190/2024 - 2.187,68 - **NANCI FRANQUES TEIXEIRA - 809890552-72 -** 14434709-9 - IPVA - RENAVAM / EXERC 01266896039/2024 - 2.610,74 - **NANCY DE ALMEIDA ABDALLAH - 005168229-00 -** 14424572-5 - IPVA - RENAVAM / EXERC 00987494589/2024 - 4.630,52 - **NANCY RENE ROLON - 081671181-00 -** 14436337-0 - IPVA - RENAVAM / EXERC 01132756755/2024 - 2.517,77 - **NANCY SPEKLA GRANDE DE FREITAS - 103922868-23 -** 14418085-2 - IPVA - RENAVAM / EXERC 00456096515/2024 - 2.740,41 - **NAOYUKI ISHIYAMA - 102069741-59 -** 14418038-0 - IPVA - RENAVAM / EXERC 01339269799/2024 - 2.755,67 - **NARCISIO NICOLAU MAIER - 006188011-62 -** 14417613-8 - IPVA - RENAVAM / EXERC 01241774460/2024 - 2.907,54 - **NARCISO ANTUNES DOS SANTOS - 397720399-15 -** 14441955-3 - IPVA - RENAVAM / EXERC 01026042604/2024 - 2.100,12 - **NARCISO DA SILVA NETO - 033731489-60 -** 14430178-1 - IPVA - RENAVAM / EXERC 01172120886/2024 - 2.951,79 - **NARCISO PEREIRA - 018530299-80 -** 14423642-4 - IPVA - RENAVAM / EXERC 00979764858/2023 - 148,88 - **NARCISO REIS DA SILVA - 403830409-49 -** 14418464-5 - IPVA - RENAVAM / EXERC 01108914141/2024 - 2.628,73 - **NARCIZO PEREIRA DA SILVA - 681033799-72 -** 14444188-5 - IPVA - RENAVAM / EXERC 00332837327/2024 - 1.783,48 - **NARDEMIRO CANDIDO DE JESUS - 257187979-00 -** 14406901-3 - IPVA - RENAVAM / EXERC 01354225624/2024 - 6.735,36 - **NARHEL KHATERYNE ALBUQUERQUE PIRES - 007367422-20 -** 14433943-6 - IPVA - RENAVAM / EXERC 01162443011/2024 - 2.654,47 - **NARIA MARIA MARTINS LOPES - 025186139-27 -** 14412078-7 - IPVA - RENAVAM / EXERC 01255328700/2024 - 4.120,87 - **NARIO RODOLFO TAKIMOTO - 637463959-68 -** 14432344-0 - IPVA - RENAVAM / EXERC 00489093930/2024 - 2.764,82 - **NARIRA NOEMIA DE SOUZA - 063183459-14 -** 14422235-0 - IPVA - RENAVAM / EXERC 00840289782/2023 - 178,50 - **NARJARA BRUSSOLO - 070993889-67 -** 14434673-4 - IPVA - RENAVAM / EXERC 01221016447/2024 - 2.611,66 - **NARRIMA LORRAYNE SILVA HOREWICZ - 114253759-52 -** 14436051-6 - IPVA - RENAVAM / EXERC 01030688866/2024 - 2.532,85 - **NARZETTI TRANSPORTES E SERVICOS LTDA - 41968347/0001-00 -** 14407866-7 - IPVA - RENAVAM / EXERC 01291705098/2024 - 5.826,24 - **NASCIB ABDO RAHMEN CASSIM - 013460839-91 -** 14426526-2 - IPVA - RENAVAM / EXERC 01146752242/2024 - 3.471,89 - **NASCIMENTO SOCIEDADE INDIVIDUAL DE ADVOCACIA - 43383665/0001-34 -** 14406058-0 - IPVA - RENAVAM / EXERC 01224161693/2024 - 9.235,22 - **NASSER YOUSSEF DE NOVAES ISSA - 879483039-87 -** 14408718-6 - IPVA - RENAVAM / EXERC 01136026751/2024 - 5.364,71 - **NASSIM GIBRAN BRUNOW VENTURA BACILA - 088430889-80 -** 14409398-4 - IPVA - RENAVAM / EXERC 01198138006/2024 - 5.047,89 - **NASTACIA DUBINSKI - 077040959-86 -** 14398796-5 - IPVA - RENAVAM / EXERC 00851536077/2023 - 183,45 - **NATA DOMINGOS PINHEIRO - 061240239-89 -** 14426636-6 - IPVA - RENAVAM / EXERC 01057643189/2024 - 3.418,64 - **NATAL ADRIANO DE OLIVEIRA COUTINHO - 979540559-49 -** 14434852-4 - IPVA - RENAVAM / EXERC 01150023691/2024 - 2.606,76 - **NATAL ALMEIDA MARTINS - 896996889-04 -** 14399476-7 - IPVA - RENAVAM / EXERC 00831940794/2023 - 178,50 - **NATAL DE SOUZA LOPES - 599176799-87 -** 14401132-5 - IPVA - RENAVAM / EXERC 00838169139/2023 - 174,01 - **NATAL GARCIA - 875945019-34 -** 14400540-6 - IPVA - RENAVAM / EXERC 00845875221/2023 - 178,50 - **NATAL JOSE PUPIO - 327431229-00 -** 14443221-5 - IPVA - RENAVAM / EXERC 00337193819/2024 - 1.940,90 - **NATAL PARREIRA DOS REIS - 112989228-01 -** 14428444-5 - IPVA - RENAVAM / EXERC 00158162110/2024 - 3.135,08 - **NATALI APARECIDA CARNEIRO - 088039509-58 -** 14435334-0 - IPVA - RENAVAM / EXERC 00340000880/2024 - 2.572,25 - **NATALI DE ANDRADE - 072921019-76 -** 14401993-8 - IPVA - RENAVAM

/ EXERC 00933292619/2023 - 172,12 - **NATALI GATO - 054410289-47 -** 14401380-8 - IPVA - RENAVAM / EXERC 00839188340/2023 - 174,01 - **NATALI MAIDL DE SOUZA - 053775929-80 -** 14401269-0 - IPVA - RENAVAM / EXERC 00825511569/2023 - 174,01 - **NATALIA MARIA DOS SANTOS KNAUT - 090879269-79 -** 14431765-3 - IPVA - RENAVAM / EXERC 01149485253/2024 - 2.818,32 - **NATALIA SANTOS PALUAN COSTA - 366099048-55 -** 14395962-7 - IPVA - RENAVAM / EXERC 01356085803/2023 - 289,69 - **NATALIA ALESSANDRA NICOLAS COSTA - 029406060-05 -** 14425270-5 - IPVA - RENAVAM / EXERC 00587651105/2024 - 4.087,58 - **NATALIA AMARAL ASSUNCAO SCARAMAL - 009447589-08 -** 14416353-2 - IPVA - RENAVAM / EXERC 01055958069/2024 - 3.228,62 - **NATALIA AMARANTE TIRELLI - 131603829-74 -** 14412603-3 - IPVA - RENAVAM / EXERC 01253487925/2024 - 3.996,93 - **NATALIA ARAUJO PERUZZO - 085227599-44 -** 14409780-7 - IPVA - RENAVAM / EXERC 01338066070/2024 - 4.857,82 - **NATALIA BENTO SABOIA - 109471849-10 -** 14431264-3 - IPVA - RENAVAM / EXERC 01228199970/2024 - 2.850,63 - **NATALIA BOLOGNESE NICOLIN - 053878959-00 -** 14409618-5 - IPVA - RENAVAM / EXERC 00535598319/2024 - 4.929,26 - **NATALIA BROTTO - 041078129-01 -** 14411764-6 - IPVA - RENAVAM / EXERC 01403880821/2024 - 4.175,32 - **NATALIA CESARIO - 047998649-55 -** 14425626-3 - IPVA - RENAVAM / EXERC 01063124490/2024 - 3.882,42 - 14426037-6 - IPVA - RENAVAM / EXERC 01117070678/2024 - 3.677,64 - **NATALIA CONSANI DE OLIVEIRA - 114080889-32 -** 14416139-4 - IPVA - RENAVAM / EXERC 01280383035/2024 - 3.312,01 - **NATALIA DA SILVA SAMPAIO - 034640513-07 -** 14433507-4 - IPVA - RENAVAM / EXERC 01096853024/2024 - 2.679,71 - **NATALIA DE LIMA PINTO - 119834619-11 -** 14437514-9 - IPVA - RENAVAM / EXERC 00962051837/2024 - 2.464,24 - **NATALIA DOS SANTOS LIMA - 013376559-88 -** 14423061-2 - IPVA - RENAVAM / EXERC 01224766480/2023 - 166,77 - **NATALIA FERNANDA DE OLIVEIRA DARIVA MULLER - 036241809-83 -** 14408649-0 - IPVA - RENAVAM / EXERC 01250749180/2024 - 5.403,81 - **NATALIA HARACEMIO CAVALCANTE - 100851509-40 -** 14438760-0 - IPVA - RENAVAM / EXERC 01147860448/2024 - 2.353,55 - **NATALIA JANTZ MORALES - 102617749-99 -** 14444622-4 - IPVA - RENAVAM / EXERC 00912986280/2024 - 1.710,90 - **NATALIA KARINE SILVA FERNANDES - 071570699-38 -** 14417228-0 - IPVA - RENAVAM / EXERC 01188760391/2024 - 2.999,41 - **NATALIA REGINA FERNANDES BATISTA - 397982288-55 -** 14433000-5 - IPVA - RENAVAM / EXERC 01208872998/2024 - 2.727,70 - **NATALIA REGINA KAROLENSKY - 053415639-80 -** 14439167-5 - IPVA - RENAVAM / EXERC 01149406914/2024 - 2.324,80 - **NATALIA RIBINSKI MOREIRA - 731408489-00 -** 14406344-9 - IPVA - RENAVAM / EXERC 01278900125/2024 - 7.962,04 - **NATALIA SANTOS OLIVEIRA - 087890289-96 -** 14425614-0 - IPVA - RENAVAM / EXERC 01267424874/2024 - 3.894,65 - **NATALIA SERAFIM DE ALMEIDA - 102104919-06 -** 14423471-5 - IPVA - RENAVAM / EXERC 00143616315/2023 - 155,95 - **NATALIA TOMAZ DA SILVA - 098749729-47 -** 14418051-8 - IPVA - RENAVAM / EXERC 01244996707/2024 - 2.750,63 - **NATALIA TRANSPORTES LTDA - 04238998/0001-18 -** 14429740-7 - IPVA - RENAVAM / EXERC 01239054472/2024 - 2.993,10 - **NATALICIO BARTZIKI - 592897839-15 -** 14432722-5 - IPVA - RENAVAM / EXERC 00404625690/2024 - 2.740,41 - **NATALICIO CARDOSO DIAS - 883983151-72 -** 14422587-2 - IPVA - RENAVAM / EXERC 00837380170/2023 - 174,01 - **NATALIE CHRIS CAMARGO LASKA - 035517619-06 -** 14410722-5 - IPVA - RENAVAM / EXERC 01154539390/2024 - 4.502,22 - **NATALINA LOURENCO DE PAULA - 045295209-35 -** 14402209-2 - IPVA - RENAVAM / EXERC 00804056579/2023 - 170,95 - **NATALINA PELISER DO AMORIM - 703187009-72 -** 14442252-0 - IPVA - RENAVAM / EXERC 01089300619/2024 - 2.061,51 - **NATALINA SVERSUTTI DE VICENCIO - 621604949-68 -** 14426488-6 - IPVA - RENAVAM / EXERC 01059281977/2024 - 3.482,09 - **NATALINO GONCALVES - 372643709-68 -** 14401042-6 - IPVA - RENAVAM / EXERC 00875474527/2023 - 174,01 - **NATALINO GONCALVES - 193314289-87 -** 14399685-9 - IPVA - RENAVAM / EXERC 00847255999/2023 - 178,50 - **NATALINO MONTEIRO DA SILVA - 010049429-31 -** 14410353-0 - IPVA - RENAVAM / EXERC 00483378275/2024 - 4.636,99 - 14425691-3 - IPVA - RENAVAM / EXERC 00548691053/2024 - 3.849,40 - **NATALLY FERNANDES DE PAULA - 075344519-06 -** 14426590-4 - IPVA - RENAVAM / EXERC 00375456821/2024 - 3.444,98 - **NATALY BONILHA PINHEIRO - 013010599-60 -** 14411864-2 - IPVA - RENAVAM / EXERC 00493245227/2024 - 4.164,56 - **NATALY VITORIA PIETROBON FRANZOSI - 066281879-26 -** 14437596-3 - IPVA - RENAVAM / EXERC 01159427728/2024 - 2.455,40 - **NATAN VINICIUS LUSTOSA - 107089719-11 -** 14443333-5 - IPVA - RENAVAM / EXERC 01047168330/2024 - 1.931,20 - **NATAN ALEF DE OLIVEIRA SILVA - 080095959-00 -** 14429172-7 - IPVA - RENAVAM / EXERC 01136021024/2024 - 3.046,14 - **NATAN COSTA FERNANDES - 076238519-77 -** 14407132-8 - IPVA - RENAVAM / EXERC 01274988931/2024 - 6.492,06 - **NATAN DA SILVA - 117781849-36 -** 14400601-1 - IPVA - RENAVAM / EXERC 00829127216/2023 - 178,50 - **NATAN EMANUEL DA SILVA PIRES - 095159049-94 -** 14397309-3 - IPVA - RENAVAM / EXERC 01016864440/2023 - 210,46 - **NATAN FELIPE DE SOUZA - 081413019-42 -** 14444964-9 - IPVA - RENAVAM / EXERC 00915311070/2024 - 1.631,25 - **NATAN FOLCHINI DORO - 085600439-18 -** 14430938-3 - IPVA - RENAVAM / EXERC 01160612037/2024 - 2.879,57 - **NATAN RAFAEL DA SILVA CARRARA - 079093489-24 -** 14404357-0 - IPVA - RENAVAM / EXERC 00802861652/2023 - 162,27 - **NATAN RIBEIRO DOS SANTOS - 043937699-88 -** 14412809-5 - IPVA - RENAVAM / EXERC 00308566475/2024 - 3.939,25 - **NATAN ROBERTO DA SILVA LEAL - 032075391-30 -** 14426616-1 - IPVA - RENAVAM / EXERC 01117584566/2024 - 3.430,56 - **NATAN ROGERIO ROSA - 128163139-64 -** 14399189-0 - IPVA - RENAVAM / EXERC 00988332264/2023 - 182,15 - **NATANAEL BRANDAO SILVA - 035806249-70 -** 14410105-7 - IPVA - RENAVAM / EXERC 00994943946/2024 - 4.730,65 - **NATANAEL BRIDUM - 049384099-09 -** 14427497-0 - IPVA - RENAVAM / EXERC 01133324999/2024 - 3.287,93 - **NATANAEL DE ALMEIDA - 763744839-87 -** 14414794-4 - IPVA - RENAVAM / EXERC 01199376954/2024 - 3.567,58 - **NATANAEL FERMIANO JANOARIO - 626766609-34 -** 14402242-4 - IPVA - RENAVAM / EXERC 00814070310/2023 - 170,95 - **NATANAEL HENRIQUE FORATO - 103375829-98 -** 14399558-5 - IPVA - RENAVAM / EXERC 00838799140/2023 - 178,50 - **NATANAEL JACINTO DE BARROS JUNIOR - 027415599-02 -** 14407900-0 - IPVA - RENAVAM / EXERC 01210340485/2024 - 5.805,56 - **NATANAEL MACHADO - 784048949-49 -** 14427330-3 - IPVA - RENAVAM / EXERC 01213748248/2024 - 3.307,53 - **NATANAEL RIBEIRO DA FONSECA - 039156499-45 -** 14399886-0 - IPVA - RENAVAM / EXERC 00832015407/2023 - 178,50 - **NATANAEL RODRIGUES FRANCA - 748755829-00 -** 14410373-4 - IPVA - RENAVAM / EXERC 01150230875/2024 - 4.632,41 - **NATANAEL SANTOS ALENCAR - 049097529-19 -** 14432871-0 - IPVA - RENAVAM / EXERC 00364673877/2024 - 2.733,70 - **NATANAEL VITOR PEREIRA - 410067479-15 -** 14420591-0 - IPVA - RENAVAM / EXERC 01018415782/2024 - 1.747,29 - **NATANIA DOS SANTOS SILVA GOMES - 098323749-28 -** 14417891-2 - IPVA - RENAVAM / EXERC 00535494220/2024 - 2.815,78 - **NATANIEL DOS SANTOS KWIATKOWSKI - 107487879-50 -** 14404826-1 - IPVA - RENAVAM / EXERC 01318044739/2023 - 156,72 - **NATANY MARTINS CORREA TRANSPORTES - 23922367/0001-68 -** 14411459-0 - IPVA - RENAVAM / EXERC 00915602482/2024 - 4.285,13 - **NATASHA DE OLIVEIRA SILVA - 083163119-84 -** 14431440-9 - IPVA - RENAVAM / EXERC 01058446972/2024 - 2.838,84 - **NATASHA MULLER SANTOS - 111608879-77 -** 14424567-9 - IPVA - RENAVAM / EXERC 01170307539/2024 - 4.632,41 - **NATASSIA CAVAZIN TAPXURE - 066373569-64 -** 14424434-6 - IPVA - RENAVAM / EXERC 01359862258/2024 - 4.767,37 - **NATEL DIAS DA SILVA - 033923239-00 -** 14414589-5 - IPVA - RENAVAM / EXERC 01282460681/2024 - 3.601,47 - **NATHALIA CARNIEL SENA ROSA - 088042769-83 -** 14425599-2 - IPVA - RENAVAM / EXERC 01157583943/2024 - 3.896,74 - **NATHALIA DE PAULA DO VALE - 063736369-84 -** 14410946-5 - IPVA - RENAVAM / EXERC 01267854437/2024 - 4.429,97 - **NATHALIA GABRIELE GONCALVES PAIVA - 116044619-93 -** 14441355-5 - IPVA - RENAVAM / EXERC 00456870270/2024 - 2.173,08 - **NATHALIA NIEHUES - 075279029-30 -** 14407730-0 - IPVA - RENAVAM / EXERC 01352805488/2024 - 5.959,24 - **NATHALIA RIZZO COMERCIO DE PECAS LTDA - 26586643/0001-52 -** 14426741-9 - IPVA - RENAVAM / EXERC 01001823467/2024 - 3.394,35 - **NATHALIA SILVEIRA STORMOSKI - 137244299-59 -** 14412280-1 - IPVA - RENAVAM / EXERC 01018098248/2024 - 4.059,57 - **NATHALIA YNAE MARRIQUE GIROLDO - 120575019-30 -** 14435351-0 - IPVA - RENAVAM / EXERC 00548727708/2024 - 2.571,53 - **NATHALIE GOUVEIA DARIENSO MARTINS - 080965239-02 -** 14428874-2 - IPVA - RENAVAM / EXERC 01125734377/2024 - 3.077,49 - **NATHALIE MARTINS COCKELL - 070770229-19 -** 14427539-0 - IPVA - RENAVAM / EXERC 01122614435/2024 - 3.278,09 - **NATHALIE SOPHIE ANNE KLEIN - 011642719-11 -** 14416625-6 - IPVA - RENAVAM / EXERC 00695810596/2024 - 3.142,81 - **NATHALLIA BORAZZIO - 070361659-52 -** 14425826-6 - IPVA - RENAVAM / EXERC 01233903800/2024 - 3.772,97 - **NATHAN FERREIRA - 106734479-95 -** 14397716-1 - IPVA - RENAVAM / EXERC 01326899063/2023 - 202,22 - **NATHAN MESSIAS REIS POLIDORO - 079566469-95 -** 14413540-7 - IPVA - RENAVAM / EXERC 01141356489/2024 - 3.806,09 - **NATHANA RABELO DE SOUSA - 001451452-47 -** 14435158-4 - IPVA - RENAVAM / EXERC 00339424974/2024 - 2.583,09 - **NATHANAEL MIRANDA - 065611659-50 -** 14434825-7 - IPVA - RENAVAM / EXERC 00232488002/2024 - 2.608,51 - **NATHANAEL PADILHA DE LIMA - 099478729-47 -** 14439356-2 - IPVA - RENAVAM / EXERC 01413747113/2024 - 2.306,77 - 14441532-9 - IPVA - RENAVAM / EXERC 01412882483/2024 - 2.156,29 - **NATHANIA TAINA CASAVECHIA DE FRANCA - 103050429-63 -** 14439977-3 - IPVA - RENAVAM / EXERC 00501246355/2024 - 2.267,20 - **NATHANIEL CAMPOS VILLELA - 065515079-05 -** 14418869-1 - IPVA - RENAVAM / EXERC 00558522483/2024 - 2.492,85 - **NATHANN ED LEWICKI - 009538879-60 -** 14429579-0 - IPVA - RENAVAM / EXERC 01172897473/2024 - 3.004,11 - **NATHANY LEAL DE FARIAS - 088660569-52 -** 14434553-3 - IPVA - RENAVAM / EXERC 00568424530/2024 - 2.621,52 - **NATHIELLY VALENDOLF DA SILVA - 078929209-27 -** 14412358-1 - IPVA - RENAVAM / EXERC 01102415208/2024 - 4.036,36 - **NATIELE ROCHA MACHADO - 109969429-98 -** 14440970-1 - IPVA - RENAVAM / EXERC 00339012471/2024 - 2.192,47 - **NATIELI CASA SANTA COLOMBO SOUZA SILVA - 100670039-07 -** 14419523-0 - IPVA - RENAVAM / EXERC 00494966645/2024 - 2.264,71 - **NATIELY SOUZA DOS SANTOS - 103260699-17 -** 14426263-8 - IPVA - RENAVAM / EXERC 01315167376/2024 - 3.583,05 - **NATIELY DE OLIVEIRA GARCIA - 072962529-01 -** 14439603-0 - IPVA - RENAVAM / EXERC 00953057690/2024 - 2.292,08 - **NATILDE CHOMEN COSTA - 455637729-34 -** 14417994-3 - IPVA - RENAVAM / EXERC 01062890733/2024 - 2.767,47 - **NATUGRAF EDITORA LTDA - 01435436/0001-76 -** 14427982-4 - IPVA - RENAVAM / EXERC 00473692465/2024 - 3.204,58 - **NAUCIRENE CORREA COUTINHO FIGUEREDO - 163544352-00 -** 14431653-3 - IPVA - RENAVAM / EXERC 01238447799/2024 - 2.824,59 - **NAUDIMAR PEREIRA DA SILVA - 033486299-00 -** 14442655-0 - IPVA - RENAVAM / EXERC 00405367848/2024 - 2.015,41 - **NAURA MACEDO FONSECA - 052119239-01 -** 14425838-0 - IPVA - RENAVAM / EXERC 00492822034/2024 - 3.762,87 - **NAURA TERESINHA TOLDO FERREIRA - 427166089-20 -** 14443209-6 - IPVA - RENAVAM / EXERC 01230531979/2024 - 1.941,82 - **NAUYAK COMERCIAL LTDA - 04457561/0001-75 -** 14432009-3 - IPVA - RENAVAM / EXERC 01089524347/2024 - 2.799,35 - **NAVAL COMERCIO DE FERRO E ACO LTDA - 09439462/0001-84 -** 14406684-7 - IPVA - RENAVAM / EXERC 00586576665/2024 - 7.102,79 - **NAVAQUI PROTESES ODONTOLOGICAS LTDA - 35279110/0001-19 -** 14425744-8 - IPVA - RENAVAM / EXERC 01165048156/2024 - 3.823,98 - **NAVARRO COMERCIO DE AUDIOS LTDA - 15813535/0001-59 -** 14440956-6 - IPVA - RENAVAM / EXERC 00913782858/2024 - 2.194,46 - **NAVARRO TRANSPORTES - LTDA - 27838210/0001-00 -** 14423835-4 - IPVA - RENAVAM / EXERC 01304102774/2024 - 7.184,48 - **NAVES MIRANDA MOTO PECAS LTDA - 14674191/0001-81 -** 14396088-9 - IPVA - RENAVAM / EXERC 00949491560/2023 - 261,01 - **NAYAMA RODRIGUES DA SILVA - 069165639-82 -** 14438289-7 - IPVA - RENAVAM / EXERC 01017871482/2024 - 2.395,62 - **NAYANE CAROLINE DA SILVA - 102915319-11 -** 14438512-8 - IPVA - RENAVAM / EXERC 01060002326/2024 - 2.372,19 - **NAYANE VIEIRA DE LIMA - 075003499-80 -** 14396600-3 - IPVA - RENAVAM / EXERC 00848009711/2023 - 228,64 - **NAYARA CRISTINA CRISPIM DA SILVA - 384405878-80 -** 14420899-4 - IPVA - RENAVAM / EXERC 00899604374/2023 - 231,39 - **NAYARA APARECIDA TOSO - 080043029-80 -** 14406716-9 - IPVA - RENAVAM / EXERC 01221399761/2024 - 7.028,42 - **NAYARA BAUMEL BELLO - 075539839-42 -** 14433567-8 - IPVA - RENAVAM / EXERC 01268672472/2024

Diário Oficial Certificado Digitalmente
O Departamento de Imprensa Oficial do Estado do Paraná, de garantia de autenticidade deste documento, desde que visualizado através do site http://www.imprensaoficial.pr.gov.br

- 2.675,65 - **NAYARA CAROLINE LIMA DA SILVA - 113286889-09 -** 14400505-8 - IPVA - RENAVAM / EXERC 00824690532/2023 - 178,50 - **NAYARA ELLEN PERINI - 070958229-30 -** 14404763-0 - IPVA - RENAVAM / EXERC 00980221161/2023 - 158,51 - **NAYARA FERNANDA DOS SANTOS PIERINI - 144135859-50 -** 14417145-4 - IPVA - RENAVAM / EXERC 00543857751/2024 - 3.016,36 - **NAYARA GONCALVES PEDROSO LOPES - 062445599-83 -** 14428568-9 - IPVA - RENAVAM / EXERC 00214301001/2024 - 3.122,38 - 14431159-0 - IPVA - RENAVAM / EXERC 01050035060/2024 - 2.862,04 - **NAYARA INES FUJISAWA - 056831209-00 -** 14423839-7 - IPVA - RENAVAM / EXERC 01061658799/2024 - 7.102,79 - **NAYARA JATCZAK PINTO - 065350769-03 -** 14414176-8 - IPVA - RENAVAM / EXERC 01299566046/2024 - 3.675,79 - **NAYARA JOICE BARBOSA - 076489889-25 -** 14439284-1 - IPVA - RENAVAM / EXERC 01146516450/2024 - 2.312,80 - **NAYARA MENDES DOS SANTOS - 103466029-20 -** 14404795-8 - IPVA - RENAVAM / EXERC 00174403836/2023 - 157,81 - **NAYARA PATRICIA NUNES RAMALHO - 069568789-17 -** 14402955-0 - IPVA - RENAVAM / EXERC 00819657433/2023 - 170,95 - **NAYARA PATRICIA VAZ DE SOUSA - 070920649-61 -** 14425991-2 - IPVA - RENAVAM / EXERC 01240304835/2024 - 3.700,63 - **NAYARA PAULA SAKAMOTO - 108442189-52 -** 14402623-3 - IPVA - RENAVAM / EXERC 00825646642/2023 - 170,95 - **NAYARA QUINELATO DA SILVA - 085679279-94 -** 14401333-6 - IPVA - RENAVAM / EXERC 00822783886/2023 - 174,01 - **NAYARA SANTOS FURTUOSO - 066132399-41 -** 14420660-6 - IPVA - RENAVAM / EXERC 01052460531/2024 - 1.628,11 - **NAYARA TREVISAN CARDOSO - 098821999-92 -** 14402866-0 - IPVA - RENAVAM / EXERC 00812236475/2023 - 170,95 - **NAYARA ZEFERINO SANTOS - 096746209-66 -** 14437478-9 - IPVA - RENAVAM / EXERC 00483312495/2024 - 2.465,25 - **NAYENE JULIANE CORREIA - ME - 19063399/0001-88 -** 14397432-4 - IPVA - RENAVAM / EXERC 00906231124/2023 - 206,07 - **NAYHARA FERREIRA ROCHA - 076862489-41 -** 14420271-6 - IPVA - RENAVAM / EXERC 00333812492/2024 - 1.963,37 - **NAYLA SANTIAGO MATHIAS BARBOZA - 048557689-95 -** 14428798-3 - IPVA - RENAVAM / EXERC 01370818324/2024 - 3.095,60 - **NAZI MARIA DE CORDOVA - 646397899-04 -** 14401882-6 - IPVA - RENAVAM / EXERC 00343883031/2023 - 173,60 - **NB GERACAO DE ENERGIA LTDA - 08302031/0002-90 -** 14410276-2 - IPVA - RENAVAM / EXERC 01145546266/2024 - 4.670,78 - 14438707-4 - IPVA - RENAVAM / EXERC 01174876465/2024 - 2.358,78 - **NBF COMERCIO E SERVICOS LTDA - 14537926/0001-25 -** 14409243-0 - IPVA - RENAVAM / EXERC 01072578791/2024 - 5.118,07 - **NCM CONSULTORIA TRIBUTARIA E EMPRESARIAL LTDA - 14093011/0001-78 -** 14433745-0 - IPVA - RENAVAM / EXERC 01084114507/2024 - 2.667,37 - **ND INDUSTRIA E COMERCIO DE MOVEIS E DECORACOES LTDA - 43117379/0001-27 -** 14407668-0 - IPVA - RENAVAM / EXERC 00587312980/2024 - 5.987,12 - **NEBESNIAK CAPIVARI CONSTRUTORA E INCORPORADORA LTDA - 32229595/0001-48 -** 14424018-9 - IPVA - RENAVAM / EXERC 01328249210/2024 - 5.659,81 - **NEDI SILVEIRA - 020661089-01 -** 14403969-6 - IPVA - RENAVAM / EXERC 00811450961/2023 - 162,27 - **NEDIA OSMAN SAFA - 047300059-88 -** 14411854-5 - IPVA - RENAVAM / EXERC 01157167427/2024 - 4.166,64 - **NEDIR FERREIRA DA SILVA - 622955432-15 -** 14421862-0 - IPVA - RENAVAM / EXERC 00854176586/2023 - 183,45 - **NEEMIAS DE LIMA DOMINGOS - 144719139-05 -** 14398144-4 - IPVA - RENAVAM / EXERC 00865762040/2023 - 189,26 - **NEEMIAS ESTEFANIO DOS SANTOS - 132800454-60 -** 14442008-0 - IPVA - RENAVAM / EXERC 01145990948/2024 - 2.090,04 - **NEGRELLI SUPERCAMPO COMERCIO VAREJISTA DE PRODUTOS ALIM - 12434500/0001-10 -** 14425057-5 - IPVA - RENAVAM / EXERC 00992663660/2024 - 4.209,49 - 14425058-3 - IPVA - RENAVAM / EXERC 01005014016/2024 - 4.209,49 - **NEHEMIAS CURVELO PEREIRA - 258142147-91 -** 14424281-5 - IPVA - RENAVAM / EXERC 01184435984/2024 - 4.965,73 - **NEI AMILTON MENARIM - 126912409-91 -** 14412444-8 - IPVA - RENAVAM / EXERC 01157574790/2024 - 4.029,80 - **NEI DE ARAUJO - 029347279-39 -** 14405409-1 - IPVA - RENAVAM / EXERC 01018319368/2023 - 151,27 - **NEI DE OLIVEIRA - 020198919-05 -** 14435745-0 - IPVA - RENAVAM / EXERC 01153255143/2024 - 2.547,86 - **NEI HANSEN DE ALMEIDA - 003259969-20 -** 14408190-0 - IPVA - RENAVAM / EXERC 01066552255/2024 - 5.608,85 - **NEI LUIZ ALMEIDA COSTA - 525129599-53 -** 14429711-3 - IPVA - RENAVAM / EXERC 01007793969/2024 - 2.993,90 - **NEI RODRIGO LOEBLEIN - 070140089-78 -** 14399612-3 - IPVA - RENAVAM / EXERC 00833631403/2023 - 178,50 - **NEIANA LARISSA OTTO - 042682629-97 -** 14430619-8 - IPVA - RENAVAM / EXERC 00251938719/2024 - 2.904,25 - **NEIDE BONISSONI GOMEZ - 023014529-99 -** 14426100-3 - IPVA - RENAVAM / EXERC 01303277163/2024 - 3.655,61 - **NEIDE ALEXANDRA DA SILVA DIAS - 170697538-45 -** 14404142-9 - IPVA - RENAVAM / EXERC 00807216577/2023 - 162,27 - **NEIDE ALVES - 840133629-53 -** 14426009-0 - IPVA - RENAVAM / EXERC 01154846862/2024 - 3.688,47 - **NEIDE ALVES DOS SANTOS - 527037549-49 -** 14401629-7 - IPVA - RENAVAM / EXERC 00824031857/2023 - 174,01 - **NEIDE BALDUINO CAETANO - 057080908-80 -** 14398558-0 - IPVA - RENAVAM / EXERC 00983679460/2023 - 187,26 - **NEIDE BRIZOLA - 879939459-68 -** 14438336-2 - IPVA - RENAVAM / EXERC 01118844634/2024 - 2.388,25 - **NEIDE CARVALHO DE CAMPOS - 536951789-49 -** 14444003-0 - IPVA - RENAVAM / EXERC 00532247060/2024 - 1.816,49 - **NEIDE CRISTINA VERRI - 650782339-20 -** 14441246-0 - IPVA - RENAVAM / EXERC 01199802686/2024 - 2.178,21 - **NEIDE DA ROCHA DUARTE - 057771719-74 -** 14397831-1 - IPVA - RENAVAM / EXERC 00840938527/2023 - 198,37 - **NEIDE DA ROZA MINUZZO - 006748179-58 -** 14419713-5 - IPVA - RENAVAM / EXERC 00589149539/2024 - 2.192,03 - **NEIDE DA SILVA FERREIRA - 758215089-91 -** 14441618-0 - IPVA - RENAVAM / EXERC 01011083792/2024 - 2.144,00 - **NEIDE DA SILVA ROCHA - 480231679-87 -** 14398706-0 - IPVA - RENAVAM / EXERC 00338479660/2023 - 185,68 - **NEIDE DAUDICE FERREIRA - 058597659-75 -** 14445489-8 - IPVA - RENAVAM / EXERC 01075324642/2024 - 1.434,35 - **NEIDE DE LIMA PARISOTTO - 595950609-25 -** 14420717-3 - IPVA - RENAVAM / EXERC 00574564640/2024 - 1.554,23 - **NEIDE DE LIMA SILVA - 057427639-48 -** 14401456-1 - IPVA - RENAVAM / EXERC 00826998313/2023 - 174,01 - **NEIDE DENISE DA SILVA - 032368929-94 -** 14395819-1 - IPVA - RENAVAM / EXERC 00970719680/2023 - 314,10 - **NEIDE DOS REIS DIAS - 043902599-03 -** 14422700-0 - IPVA - RENAVAM / EXERC 00826830102/2023 - 174,01 - **NEIDE DOS SANTOS CORDEIRO - 913580789-04 -** 14419959-6 - IPVA - RENAVAM / EXERC 00484070622/2024 - 2.110,99 - **NEIDE FERREIRA GUILHERME - 729476249-04 -** 14434415-4 - IPVA - RENAVAM / EXERC 01089140328/2024 - 2.628,73 - **NEIDE FROES LEMOS FORNAZZA - 026433339-00 -** 14418230-8 - IPVA - RENAVAM / EXERC 01096614356/2024 - 2.691,59 - **NEIDE GOMES GUERREIRO - 592625759-04 -** 14423219-4 - IPVA - RENAVAM / EXERC 00818444819/2023 - 162,27 - **NEIDE LUZIA THOME PACHECO - 464798729-91 -** 14412917-2 - IPVA - RENAVAM / EXERC 00537841075/2024 - 3.926,56 - **NEIDE MANTOVANI TIRADO - 230619609-53 -** 14435472-9 - IPVA - RENAVAM / EXERC 00404619967/2024 - 2.565,39 - **NEIDE MARCOLINO PERES - 413418649-87 -** 14405087-8 - IPVA - RENAVAM / EXERC 00133838463/2023 - 155,95 - **NEIDE MARIA BERNAR - 940612979-53 -** 14443609-1 - IPVA - RENAVAM / EXERC 01172235063/2024 - 1.888,47 - **NEIDE MARIA GRAHL - 386982509-04 -** 14406882-3 - IPVA - RENAVAM / EXERC 01360087076/2024 - 6.754,65 - **NEIDE MARIA RIBEIRO NUNES - 559741209-49 -** 14425257-8 - IPVA - RENAVAM / EXERC 01285710832/2024 - 4.093,04 - **NEIDE MARIA SCOPEL FERREIRA - 046203719-39 -** 14425945-9 - IPVA - RENAVAM / EXERC 01075370415/2024 - 3.724,12 - **NEIDE NADIR CALIXTO MATOS - 851376269-53 -** 14443421-8 - IPVA - RENAVAM / EXERC 01070157233/2024 - 1.916,97 - **NEIDE ROCHA DA SILVA - 827624909-44 -** 14439402-0 - IPVA - RENAVAM / EXERC 00410762490/2024 - 2.301,63 - **NEIDE ROCHA DOS SANTOS - 24199979/0001-37 -** 14414489-9 - IPVA - RENAVAM / EXERC 01198501755/2024 - 3.615,46 - **NEIDE ROSA DE LIMA - 937097309-53 -** 14433855-3 - IPVA - RENAVAM / EXERC 00585490147/2024 - 2.663,21 - **NEIDE SUELI LINS - 428407759-72 -** 14412226-7 - IPVA - RENAVAM / EXERC 00455221367/2024 - 4.085,27 - **NEIDE TEREZINHA SARTO - 965486069-49 -** 14414113-0 - IPVA - RENAVAM / EXERC 00323658318/2024 - 3.684,86 - **NEIDIAMARA DE OLIVEIRA MOREIRA - 838272779-49 -** 14428915-3 - IPVA - RENAVAM / EXERC 00346679141/2024 - 3.069,07 - **NEILA APARECIDA ZAGO LOPES - 041992509-05 -** 14443996-1 - IPVA - RENAVAM / EXERC 01128773128/2024 - 1.819,36 - **NEILSON ELIAS DOS SANTOS - 064239079-78 -** 14399419-8 - IPVA - RENAVAM / EXERC 00849756162/2023 - 178,50 - **NEIMAR GRANOSKI - 777826319-04 -** 14441816-6 - IPVA - RENAVAM / EXERC 01340101200/2024 - 2.118,14 - **NEIR ARESTIDES DA SILVA - 572022909-44 -** 14403483-0 - IPVA - RENAVAM / EXERC 00152855475/2023 - 162,85 - **NEIRIANE GOMES DE OLIVEIRA - 048996949-62 -** 14397297-6 - IPVA - RENAVAM / EXERC 01086254608/2023 - 210,46 - **NEIVA APARECIDA CONTINI MACIEL - 024806639-06 -** 14417022-9 - IPVA - RENAVAM / EXERC 01020788710/2024 - 3.041,29 - **NEIVA APARECIDA DE LIMA BARBOSA - 956755079-49 -** 14441457-8 - IPVA - RENAVAM / EXERC 01132973934/2024 - 2.168,31 - **NEIVA APARECIDA DOS SANTOS SILVA - 054080789-30 -** 14401857-5 - IPVA - RENAVAM / EXERC 00348629591/2023 - 173,60 - **NEIVA APARECIDA GOMES CARMINATI - 903824989-68 -** 14404660-9 - IPVA - RENAVAM / EXERC 00909597871/2023 - 161,02 - **NEIVA DE FATIMA RISTER DOS SANTOS DE LIMA - 989270609-97 -** 14433215-6 - IPVA - RENAVAM / EXERC 00404621554/2024 - 2.709,54 - **NEIVA DOS PASSOS - 706233929-68 -** 14438448-2 - IPVA - RENAVAM / EXERC 01034773981/2024 - 2.380,37 - **NEIVA GRIGIO GINDRI - 960147929-53 -** 14443038-7 - IPVA - RENAVAM / EXERC 01410182131/2024 - 1.967,76 - **NEIVA KROTH SOTT - 766178749-00 -** 14433396-9 - IPVA - RENAVAM / EXERC 00498189740/2024 - 2.691,31 - **NEIVA LARA ARCE GOMEZ - 836217769-15 -** 14413364-1 - IPVA - RENAVAM / EXERC 01297635059/2024 - 3.839,45 - **NEIVA LOPES DA SILVA - 055276829-47 -** 14398906-2 - IPVA - RENAVAM / EXERC 00848580290/2023 - 183,45 - **NEIVA MARTINS DE OLIVEIRA - 052405619-66 -** 14428762-2 - IPVA - RENAVAM / EXERC 01373551183/2024 - 3.105,17 - **NEIVA PADILHA - 025186309-37 -** 14433820-0 - IPVA - RENAVAM / EXERC 00349735280/2024 - 2.663,81 - **NEIVA SILVA DE SOUZA BINELI - 018530469-90 -** 14415969-1 - IPVA - RENAVAM / EXERC 01151751879/2024 - 3.358,06 - **NEIVALDO CASTELIANO PEREIRA - 210243919-49 -** 14411988-6 - IPVA - RENAVAM / EXERC 00913219088/2024 - 4.141,04 - **NEIVAN XAVIER DE LIMA - 070438239-35 -** 14396210-5 - IPVA - RENAVAM / EXERC 00927880407/2023 - 238,89 - **NEIVO MOREIRA DOS SANTOS - 005561029-32 -** 14435668-3 - IPVA - RENAVAM / EXERC 00174436378/2024 - 2.549,99 - **NEIYULSON ANDRAD ONAYA - 746165959-68 -** 14414249-7 - IPVA - RENAVAM / EXERC 01060935071/2024 - 3.664,89 - **NELBER BARBOSA DA SILVA - 027780119-27 -** 14413182-7 - IPVA - RENAVAM / EXERC 00587642157/2024 - 3.878,75 - **NELCI APARECIDA DOS SANTOS - 014752179-35 -** 14400330-6 - IPVA - RENAVAM / EXERC 00846079291/2023 - 178,50 - **NELCI CORREA DE ALMEIDA ZAIONS - 545448749-04 -** 14396468-0 - IPVA - RENAVAM / EXERC 00887908470/2023 - 231,39 - **NELCI DA SILVA BRANCO BUENO - 901103239-04 -** 14418453-0 - IPVA - RENAVAM / EXERC 00195988159/2024 - 2.631,35 - **NELCI DO CARMO DOS SANTOS - 752856309-91 -** 14429623-0 - IPVA - RENAVAM / EXERC 01235176743/2024 - 3.003,14 - **NELCI IGNACIO DA SILVA - 672618929-04 -** 14444168-0 - IPVA - RENAVAM / EXERC 00906528933/2024 - 1.786,07 - **NELCI KLEIN DE BRITTO - 016568829-73 -** 14409523-5 - IPVA - RENAVAM / EXERC 00145379612/2024 - 4.984,09 - **NELCI MARIA DA SILVA - 617495919-87 -** 14427175-0 - IPVA - RENAVAM / EXERC 01353459982/2024 - 3.327,49 - 14427176-9 - IPVA - RENAVAM / EXERC 01353460018/2024 - 3.327,49 - **NELCI NAIR TOIGO - 187173909-82 -** 14422825-1 - IPVA - RENAVAM / EXERC 00865645361/2023 - 172,12 - **NELCI RODRIGUES - 911622979-72 -** 14400920-7 - IPVA - RENAVAM / EXERC 00456141634/2023 - 176,24 - **NELCI SILVERIO DA PAIXAO - 037893049-48 -** 14444845-6 - IPVA - RENAVAM / EXERC 00566130963/2024 - 1.663,01 - **NELCI ZECCHI CARMELLO - 450516589-20 -** 14436883-5 - IPVA - RENAVAM / EXERC 00994913290/2024 - 2.488,00 - **NELCILIO LEMOS DO PRADO - 396920789-49 -** 14403249-7 - IPVA - RENAVAM / EXERC 00594636418/2023 - 168,04 - **NELCINA BATISTA DA SILVA - 006577299-73 -** 14420736-0 - IPVA - RENAVAM / EXERC 01068139169/2023 - 2.468,02 - **NELCINDA ANTUNES - 363734869-15 -** 14440276-6 - IPVA - RENAVAM / EXERC 01129360226/2024 - 2.247,83 - **NELCINEIA PONCE FERNANDES - 031496989-60 -** 14411698-4 - IPVA - RENAVAM / EXERC 01275370230/2024 - 4.200,50 - **NELCINO ROCHA RODRIGUES - 710063469-53 -** 14415172-0 - IPVA - RENAVAM / EXERC 00565950002/2024 - 3.507,48 - **NELCIO PEREIRA DA LUZ - 018103939-73 -** 14397206-2 - IPVA - RENAVAM / EXERC 00896511626/2023

- 213,15 - **NELCO DURIGON - 283377789-20 -** 14420826-9 - IPVA - RENAVAM / EXERC 00967917646/2023 - 238,89 - **NELCY APARECIDA DA SILVA - 837158789-91 -** 14401078-7 - IPVA - RENAVAM / EXERC 00835892468/2023 - 174,01 - **NELI DE SOUZA - 603649479-34 -** 14415450-9 - IPVA - RENAVAM / EXERC 01152398528/2024 - 3.462,00 - **NELI DO NASCIMENTO PEIXER - 585869039-49 -** 14442062-4 - IPVA - RENAVAM / EXERC 00420039880/2024 - 2.084,04 - **NELI FARIAS NENEVE DE SOUZA - 859705069-15 -** 14399910-6 - IPVA - RENAVAM / EXERC 00849800579/2023 - 178,50 - **NELI MARIA GOMES FERREIRA - 598573749-72 -** 14412590-8 - IPVA - RENAVAM / EXERC 01030601558/2024 - 3.998,78 - **NELI RODRIGUES PORTO - 061041599-90 -** 14422889-8 - IPVA - RENAVAM / EXERC 00825517478/2023 - 170,95 - **NELI STRADIOTTO DA SILVA - 978482719-00 -** 14404692-7 - IPVA - RENAVAM / EXERC 00874404070/2023 - 161,02 - **NELIA GUIMARAES - 031005309-93 -** 14412046-9 - IPVA - RENAVAM / EXERC 01236924174/2024 - 4.126,06 - **NELIA PAULA DO NASCIMENTO - 053573959-18 -** 14442247-3 - IPVA - RENAVAM / EXERC 01080664596/2024 - 2.061,51 - **NELIANE DO NASCIMENTO PEREIRA DA SILVA - 042046859-51 -** 14422620-8 - IPVA - RENAVAM / EXERC 00838768725/2023 - 174,01 - **NELICE COGA FERREIRA DE JESUS CRISTO - 020199679-01 -** 14416432-6 - IPVA - RENAVAM / EXERC 01015368945/2024 - 3.206,33 - **NELINHO DA SILVA - 031497189-02 -** 14444746-8 - IPVA - RENAVAM / EXERC 01029323035/2024 - 1.700,32 - **NELIO ANTONIO CALEGARI - 172084080-68 -** 14407141-7 - IPVA - RENAVAM / EXERC 01348968912/2024 - 6.476,24 - **NELIO ANTONIO DE SOUZA - 597309359-04 -** 14424448-6 - IPVA - RENAVAM / EXERC 00134355482/2024 - 4.738,89 - 14428048-2 - IPVA - RENAVAM / EXERC 01229316377/2024 - 3.191,51 - **NELIO CARDOSO DANDERFER - 801032229-60 -** 14438991-3 - IPVA - RENAVAM / EXERC 01140630250/2024 - 2.343,06 - **NELIO FRANCA TUBIAS - 707254629-49 -** 14421919-8 - IPVA - RENAVAM / EXERC 00850142288/2023 - 183,45 - **NELIO GULCHINSKI MEDENSKI - 050184909-26 -** 14423687-4 - IPVA - RENAVAM / EXERC 00506118460/2023 - 147,61 - **NELIO JOAO LENZ - 453631029-00 -** 14424696-9 - IPVA - RENAVAM / EXERC 01260804280/2024 - 4.492,88 - **NELISSOM GALVAO - 039238259-86 -** 14405457-1 - IPVA - RENAVAM / EXERC 00974076147/2023 - 148,88 - **NELITON CHARLES DA SILVA MACEDO - 078895549-74 -** 14399883-5 - IPVA - RENAVAM / EXERC 00827230206/2023 - 178,50 - **NELMA DOS SANTOS CHOMA - 040049999-10 -** 14403855-0 - IPVA - RENAVAM / EXERC 00818157941/2023 - 162,27 - **NELSI ANTONIA PABIS - 181638665-00 -** 14406631-6 - IPVA - RENAVAM / EXERC 01381712085/2024 - 7.265,11 - **NELSI DA PIEDADE - 850241129-20 -** 14405546-2 - IPVA - RENAVAM / EXERC 00144885204/2023 - 148,01 - **NELSI S MALTAURO LTDA - 84925239/0001-62 -** 14419179-0 - IPVA - RENAVAM / EXERC 01015140502/2024 - 2.383,10 - **NELSIMAR RESENDE CADEDO - 826471609-10 -** 14417320-1 - IPVA - RENAVAM / EXERC 00597189269/2024 - 2.975,28 - **NELSIMARA VERUSKA MAGGI - 044751119-00 -** 14426164-0 - IPVA - RENAVAM / EXERC 01021284243/2024 - 3.628,83 - **NELSIRA DE JESUS SPAER - 033893059-04 -** 14421957-0 - IPVA - RENAVAM / EXERC 00307211231/2023 - 180,57 - **NELSO COSTA - 212018039-34 -** 14428149-7 - IPVA - RENAVAM / EXERC 00472798448/2024 - 3.168,93 - **NELSO DE ANDRADE JUNIOR - 020885579-38 -** 14425220-9 - IPVA - RENAVAM / EXERC 01284211131/2024 - 4.125,91 - **NELSON GABRYEL MENEZES TOTH - 106054409-13 -** 14409351-8 - IPVA - RENAVAM / EXERC 01293201011/2024 - 5.059,76 - **NELSON MIGUEL SETTER - 598816159-68 -** 14420791-2 - IPVA - RENAVAM / EXERC 00907587437/2023 - 242,71 - **NELSON ADRIANO BINI - 865773369-20 -** 14413657-8 - IPVA - RENAVAM / EXERC 00309126916/2024 - 3.764,25 - **NELSON ALFREDO ECHER - 425478909-25 -** 14417860-2 - IPVA - RENAVAM / EXERC 00531603946/2024 - 2.823,60 - **NELSON ALFREDO PEICHO - 660348849-34 -** 14418110-7 - IPVA - RENAVAM / EXERC 00460720074/2024 - 2.739,17 - **NELSON ALVES - 028949949-66 -** 14399268-3 - IPVA - RENAVAM / EXERC 00555337340/2023 - 180,12 - **NELSON ANDRELINO DE SOUZA FILHO - 937318419-91 -** 14419051-3 - IPVA - RENAVAM / EXERC 01199976714/2024 - 2.427,48 - **NELSON ANTONIO MOURA PINTO FILHO - 001329809-75 -** 14439772-0 - IPVA - RENAVAM / EXERC 01201876971/2024 - 2.280,10 - **NELSON APARECIDO DE ARAUJO - 366585379-68 -** 14441297-4 - IPVA - RENAVAM / EXERC 01191075211/2024 - 2.177,79 - **NELSON APARECIDO DOS SANTOS JUNIOR - 828324209-15 -** 14426340-5 - IPVA - RENAVAM / EXERC 01150323237/2024 - 3.543,30 - **NELSON ARAUJO DOS SANTOS JUNIOR - 022429229-39 -** 14443260-6 - IPVA - RENAVAM / EXERC 00203825888/2024 - 1.937,48 - **NELSON AST - 711167459-68 -** 03683802-7 - IAP - AUTO INFRACAO 00146165 - 23.625,01 - **NELSON AUGUSTO VEIGA FERREIRA - 053697369-52 -** 14415110-0 - IPVA - RENAVAM / EXERC 01180761534/2024 - 3.516,48 - **NELSON BELO - 037356279-94 -** 14411364-0 - IPVA - RENAVAM / EXERC 00935783938/2024 - 4.302,47 - **NELSON BLASZCZYK - 561282159-04 -** 14428551-4 - IPVA - RENAVAM / EXERC 01200690513/2024 - 3.126,45 - **NELSON BRAUTIGAM - 731856479-04 -** 14397356-5 - IPVA - RENAVAM / EXERC 00164459723/2023 - 209,84 - **NELSON CAMARGO MASS - 031497389-38 -** 14423980-6 - IPVA - RENAVAM / EXERC 01131479910/2024 - 5.866,58 - **NELSON CARLOS SALVO - 765257328-91 -** 14423131-7 - IPVA - RENAVAM / EXERC 00813209099/2023 - 162,27 - **NELSON CRIST JUNIOR - 028558249-66 -** 14440101-8 - IPVA - RENAVAM / EXERC 00469226269/2024 - 2.264,71 - **NELSON DAVANCO - 413089489-72 -** 14410856-6 - IPVA - RENAVAM / EXERC 00596923236/2024 - 4.464,87 - **NELSON DE SOUZA VIEIRA - 801787079-53 -** 14404894-6 - IPVA - RENAVAM / EXERC 00197942547/2023 - 155,95 - **NELSON DOBRYCHTOP - 518684079-34 -** 14440567-6 - IPVA - RENAVAM / EXERC 01095767655/2024 - 2.227,72 - **NELSON DOS SANTOS - 028778859-84 -** 14421439-0 - IPVA - RENAVAM / EXERC 00848335473/2023 - 189,26 - **NELSON DOS SANTOS - 453335489-00 -** 14442927-3 - IPVA - RENAVAM / EXERC 01130450446/2024 - 1.984,74 - 14444360-8 - IPVA - RENAVAM / EXERC 01071607917/2024 - 1.752,04 - **NELSON DREY - 370133439-00 -** 14413340-4 - IPVA - RENAVAM / EXERC 00321437691/2024 - 3.841,45 - **NELSON ELEOTERIO - 507740509-34 -** 14424679-9 - IPVA - RENAVAM / EXERC 00596357915/2024 - 4.510,14 - 14426627-7 - IPVA - RENAVAM / EXERC 01168202458/2024 - 3.424,08 - **NELSON FAQUEZ NETO - 109318299-76 -** 14396512-0 - IPVA - RENAVAM / EXERC 00913717169/2023 - 231,39 - **NELSON FERREIRA - 502904019-68 -** 14440921-3 - IPVA - RENAVAM / EXERC 01064746931/2024 - 2.198,55 - **NELSON FLORAO - 532378389-34 -** 14438061-4 - IPVA - RENAVAM / EXERC 00992450284/2024 - 2.415,64 - **NELSON FRANCISCO MESSIAS JUNIOR - 564139639-72 -** 14424639-0 - IPVA - RENAVAM / EXERC 01139909743/2024 - 4.558,52 - 14425613-1 - IPVA - RENAVAM / EXERC 01289037440/2024 - 3.894,65 - **NELSON GALDINO FILHO - 859234199-04 -** 14429174-3 - IPVA - RENAVAM / EXERC 01188657256/2024 - 3.045,77 - **NELSON GLACIR DOS SANTOS - 301984379-00 -** 14432817-5 - IPVA - RENAVAM / EXERC 00505357992/2024 - 2.739,17 - **NELSON GOMES CARNEIRO - 040767319-99 -** 14424814-7 - IPVA - RENAVAM / EXERC 01225076290/2024 - 4.401,77 - **NELSON GOMES DE CAMARGO - 562201629-00 -** 14436590-9 - IPVA - RENAVAM / EXERC 01044186183/2024 - 2.507,14 - **NELSON GONCALVES - 187056009-44 -** 14408679-1 - IPVA - RENAVAM / EXERC 01007577336/2024 - 5.378,75 - **NELSON GONCALVES - 080474579-00 -** 14399345-0 - IPVA - RENAVAM / EXERC 00837947324/2023 - 178,50 - **NELSON HENRIQUE SILVA BRANDAO - 029086619-77 -** 14408496-9 - IPVA - RENAVAM / EXERC 01167949533/2024 - 5.483,66 - **NELSON ILARIO DOS SANTOS - 016568979-03 -** 14444160-5 - IPVA - RENAVAM / EXERC 01176904270/2024 - 1.788,75 - **NELSON IREO SCHMITT - 028702409-10 -** 14425878-9 - IPVA - RENAVAM / EXERC 01104410653/2024 - 3.754,76 - **NELSON JOAO IWANCZUK - 016944379-57 -** 14422296-2 - IPVA - RENAVAM / EXERC 00849920353/2023 - 178,50 - **NELSON JOSE DE MEDEIROS - 611757819-91 -** 14432660-1 - IPVA - RENAVAM / EXERC 00282466797/2024 - 2.742,30 - **NELSON JOSE FERREIRA - 017741268-26 -** 14438787-2 - IPVA - RENAVAM / EXERC 00204815800/2024 - 2.352,82 - **NELSON JOSE ROGALLA - 340573079-15 -** 14409323-2 - IPVA - RENAVAM / EXERC 01301543753/2024 - 5.081,68 - 14412258-5 - IPVA - RENAVAM / EXERC 01248574700/2024 - 4.074,77 - **NELSON KOLECZA JUNIOR - 101778609-79 -** 14399799-5 - IPVA - RENAVAM / EXERC 00852431422/2023 - 178,50 - **NELSON LEANDRO CORREIA CARMONA - 023211589-30 -** 14438146-7 - IPVA - RENAVAM / EXERC 00504628933/2024 - 2.407,04 - **NELSON LUIZ DA MATTA JUNIOR - 069785359-40 -** 14413664-0 - IPVA - RENAVAM / EXERC 00470302178/2024 - 3.762,87 - **NELSON LUIZ DE SOUZA - 367490369-53 -** 14418600-1 - IPVA - RENAVAM / EXERC 01039958440/2024 - 2.580,87 - **NELSON MACEDO CORREIA JUNIOR - 393504289-20 -** 14434805-2 - IPVA - RENAVAM / EXERC 01369933905/2024 - 2.609,30 - **NELSON MACHADO DOS SANTOS - 886003009-91 -** 14426316-2 - IPVA - RENAVAM / EXERC 00535180004/2024 - 3.558,24 - **NELSON MARTINS RODRIGUES - 168212709-53 -** 14402980-1 - IPVA - RENAVAM / EXERC 01368884366/2023 - 170,76 - **NELSON MARTON - 209644399-72 -** 14420305-4 - IPVA - RENAVAM / EXERC 00970517157/2024 - 1.942,48 - **NELSON MEURER - 005648349-04 -** 14419758-5 - IPVA - RENAVAM / EXERC 00294474315/2024 - 2.180,93 - **NELSON MITIO ONO - 482473679-04 -** 14414704-9 - IPVA - RENAVAM / EXERC 01227419578/2024 - 3.580,72 - **NELSON MOREIRA - 021962819-05 -** 14397862-1 - IPVA - RENAVAM / EXERC 00834003341/2023 - 198,37 - **NELSON MOREIRA - 235916929-72 -** 14441339-3 - IPVA - RENAVAM / EXERC 01253818727/2024 - 2.174,18 - **NELSON PASTERNAK - 896872219-68 -** 14413470-2 - IPVA - RENAVAM / EXERC 01182236739/2024 - 3.817,55 - **NELSON PILOTO 04198751900 - 22812141/0001-41 -** 14437909-8 - IPVA - RENAVAM / EXERC 01153038452/2024 - 2.420,60 - **NELSON PINTO DIAS JUNIOR - 005429449-52 -** 14424039-1 - IPVA - RENAVAM / EXERC 01010690423/2024 - 5.590,59 - **NELSON PONZIO - 747776299-53 -** 14434722-6 - IPVA - RENAVAM / EXERC 01247705584/2024 - 2.610,69 - **NELSON REMPEL - 861247069-20 -** 14442302-0 - IPVA - RENAVAM / EXERC 00193478455/2024 - 2.057,69 - **NELSON RICARDO PALUDO RIBAS - 044973639-37 -** 14424103-7 - IPVA - RENAVAM / EXERC 01114718987/2024 - 5.316,87 - **NELSON ROBERTO MARQUES DA SILVA - 337359649-15 -** 14401468-5 - IPVA - RENAVAM / EXERC 00829256695/2023 - 174,01 - **NELSON ROBERTO RAMOS FILHO - 086938189-02 -** 14439543-3 - IPVA - RENAVAM / EXERC 01170904391/2024 - 2.294,41 - **NELSON RODRIGUES DA SILVA - 015127449-56 -** 14421262-2 - IPVA - RENAVAM / EXERC 00571319432/2023 - 204,89 - **NELSON RODRIGUES RIBEIRO - 463713979-15 -** 14440418-1 - IPVA - RENAVAM / EXERC 00135602580/2024 - 2.235,85 - **NELSON RUTES DA SILVA - 470850539-68 -** 14428692-8 - IPVA - RENAVAM / EXERC 01081558552/2024 - 3.112,99 - **NELSON SANTOS DA SILVA - 734577289-68 -** 14398420-6 - IPVA - RENAVAM / EXERC 00847909573/2023 - 189,26 - **NELSON SILVIO SALLES JUNIOR - 097464518-47 -** 14408441-1 - IPVA - RENAVAM / EXERC 01081154320/2024 - 5.500,71 - **NELSON SOARES DAS NEVES - 063425429-45 -** 14422168-0 - IPVA - RENAVAM / EXERC 00827994664/2023 - 178,50 - **NELSON SUEDER PUPA - 089400859-57 -** 14421534-6 - IPVA - RENAVAM / EXERC 00859663590/2023 - 189,26 - **NELSON TAVARES DA PAZ - 394665829-68 -** 14400747-6 - IPVA - RENAVAM / EXERC 00846224283/2023 - 178,50 - **NELSON TOME DE OLIVEIRA - 805688079-87 -** 14400921-5 - IPVA - RENAVAM / EXERC 00460461710/2023 - 176,24 - **NELSON TRACZ - 008066199-88 -** 14421968-6 - IPVA - RENAVAM / EXERC 00490192343/2023 - 180,12 - **NELSON URIO - 318549311-72 -** 14420475-1 - IPVA - RENAVAM / EXERC 00952980410/2024 - 1.852,92 - **NELSON VESCOVV FILHO - 061493569-57 -** 14429322-3 - IPVA - RENAVAM / EXERC 00495765074/2024 - 3.034,08 - **NELSON VICENTE BOSO - 522758929-15 -** 14424915-1 - IPVA - RENAVAM / EXERC 00535934700/2024 - 4.325,38 - **NELSON VIEIRA DA CUNHA - 365386809-25 -** 14401143-0 - IPVA - RENAVAM / EXERC 00835579581/2023 - 174,01 - **NELSON WUJECZKO - 031555309-01 -** 14400480-9 - IPVA - RENAVAM / EXERC 00844941271/2023 - 178,50 - **NELSON ZACALUSNI GONCALVES JUNIOR - 008307849-50 -** 14410718-7 - IPVA - RENAVAM / EXERC 01030434961/2024 - 4.504,32 - **NELTON DE ALMEIDA - 026527509-17 -** 14416222-6 - IPVA - RENAVAM / EXERC 01056381237/2024 - 3.279,29 - **NELTON MENDES DE OLIVEIRA - 405119289-04 -** 14406919-6 - IPVA - RENAVAM / EXERC 01120555393/2024 - 6.700,22 - **NELVI DAL POZZO - 334850389-20 -** 14419559-0 - IPVA - RENAVAM / EXERC 00331803577/2024 - 2.246,16 - **NELY APARECIDA DOS SANTOS - 822121809-00 -** 14424195-9 - IPVA - RENAVAM / EXERC 01400778783/2024 - 5.089,52 - **NEO CADEIRAS EIRELI ME - 24550326/0001-50 -** 14436651-4 - IPVA - RENAVAM / EXERC 01046660079/2024 - 2.500,70 - **NEOCI BONETTE CHILEIDER - 020557029-12 -** 14414361-2 - IPVA - RENAVAM / EXERC 01133504601/2024 - 3.637,67 - **NEOCIR GOLZ -**

Diário Oficial Certificado Digitalmente
O Departamento de Imprensa Oficial do Estado do Paraná, de garantia de autenticidade deste documento, desde que visualizado através do site http://www.imprensaoficial.pr.gov.br

016887779-11 - 14395941-4 - IPVA - RENAVAM / EXERC 00273197649/2023 - 296,24 - **NEODIR ARMINDO BECK ME - 07280789/0001-20 -** 14405891-7 - IPVA - RENAVAM / EXERC 01372401897/2024 - 10.329,67 - 14423993-8 - IPVA - RENAVAM / EXERC 01345492755/2024 - 5.793,04 - **NEORALDO PROKOP - 020455569-80 -** 14420958-3 - IPVA - RENAVAM / EXERC 00862042984/2023 - 220,04 - **NEORI TONIATO - 616623999-87 -** 14424244-0 - IPVA - RENAVAM / EXERC 01235029171/2024 - 5.036,47 - **NEOUTO BORBA - 355736359-72 -** 14423241-0 - IPVA - RENAVAM / EXERC 00814076300/2023 - 162,27 - **NERCI CELESTINO - 338845799-91 -** 14410911-2 - IPVA - RENAVAM / EXERC 01065553673/2024 - 4.444,96 - **NERCI DE FATIMA BITENCOURT - 512777789-49 -** 14444881-2 - IPVA - RENAVAM / EXERC 01071045323/2024 - 1.656,21 - **NERCI DE SIQUEIRA HOEPERS - 926796509-30 -** 14416774-0 - IPVA - RENAVAM / EXERC 00336701365/2024 - 3.108,88 - **NERCI DOS SANTOS - 048594249-64 -** 14398691-8 - IPVA - RENAVAM / EXERC 00327085754/2023 - 185,68 - **NERCINDA VIEIRA DOS SANTOS - 517270489-20 -** 14432406-4 - IPVA - RENAVAM / EXERC 01145171068/2024 - 2.761,59 - **NERCY DE JESUS DIAS - 500405379-00 -** 14439423-2 - IPVA - RENAVAM / EXERC 01033632705/2024 - 2.299,97 - **NERESI TEREZINHA ALVES - 030491489-42 -** 14399920-3 - IPVA - RENAVAM / EXERC 00844193879/2023 - 178,50 - **NEREU DE SOUZA NOVAIS - 026386739-00 -** 14428557-3 - IPVA - RENAVAM / EXERC 01216255021/2024 - 3.125,92 - **NEREU DO NASCIMENTO FREIRE - 721202589-53 -** 14396379-9 - IPVA - RENAVAM / EXERC 00128596600/2023 - 238,89 - **NEREU GHISI - 602954309-15 -** 14445049-3 - IPVA - RENAVAM / EXERC 00412825937/2024 - 1.604,44 - **NEREU GONCALVES BATISTA - 848137179-34 -** 14402216-5 - IPVA - RENAVAM / EXERC 00821272403/2023 - 170,95 - **NEREU PEREIRA FERNANDES - 441481789-72 -** 14405646-9 - IPVA - RENAVAM / EXERC 01371269693/2023 - 147,41 - **NEREU RODRIGUES DE LIMA JUNIOR - 034459149-23 -** 14410827-2 - IPVA - RENAVAM / EXERC 01176524370/2024 - 4.474,38 - **NEREU SEBASTIAO MESSIAS RODRIGUES - 022165039-32 -** 14445627-0 - IPVA - RENAVAM / EXERC 00478559780/2024 - 1.324,93 - **NERI ANTONIO DE ANDRADE - 611093049-00 -** 14443031-0 - IPVA - RENAVAM / EXERC 00271215470/2024 - 1.970,35 - **NERI APARECIDA FRESCURA - 055390969-08 -** 14401195-3 - IPVA - RENAVAM / EXERC 00842080120/2023 - 174,01 - **NERI DE OLIVEIRA - 026957329-10 -** 14405011-8 - IPVA - RENAVAM / EXERC 00134181301/2023 - 155,95 - **NERI GONCALVES - 072419979-99 -** 14399759-6 - IPVA - RENAVAM / EXERC 00841341370/2023 - 178,50 - **NERI MARTINS DE CAMPOS - 554089829-04 -** 14444704-2 - IPVA - RENAVAM / EXERC 00999862782/2024 - 1.708,00 - **NERI SANTOS DA LUZ - 046820579-95 -** 14435440-0 - IPVA - RENAVAM / EXERC 00971311382/2024 - 2.567,19 - **NERIELLY ELIZABETH DE ROCCO - 857177039-53 -** 14414634-4 - IPVA - RENAVAM / EXERC 00116675446/2024 - 3.590,92 - **NERIGILSON RIBEIRO DA SILVA - 755923209-49 -** 14397369-7 - IPVA - RENAVAM / EXERC 01033856816/2023 - 207,89 - **NERILDA DE FATIMA DOMINGUES - 359318769-87 -** 14401700-5 - IPVA - RENAVAM / EXERC 00826707157/2023 - 174,01 - **NERILDO DOS SANTOS DA SILVA - 047324159-54 -** 14421806-0 - IPVA - RENAVAM / EXERC 00861333870/2023 - 183,45 - **NERIVALDO SOARES CONCEICAO - 046842795-37 -** 14419209-5 - IPVA - RENAVAM / EXERC 01116367693/2024 - 2.372,00 - **NERLI CANDIDO RECK - 761603359-87 -** 14443681-4 - IPVA - RENAVAM / EXERC 00181049910/2024 - 1.871,97 - **NERTAN LUIZ TEFILLI - 640972420-91 -** 14406065-2 - IPVA - RENAVAM / EXERC 01389973155/2024 - 9.187,26 - **NERY CARLOS DE SOUZA - 371250369-53 -** 14406261-2 - IPVA - RENAVAM / EXERC 01200435637/2024 - 8.311,55 - **NERZI RODRIGUES RIBAS - 253587079-72 -** 14415733-8 - IPVA - RENAVAM / EXERC 00998934879/2024 - 3.405,96 - **NESIO CARDOSO - 02485020/0001-25 -** 14427961-1 - IPVA - RENAVAM / EXERC 00369662741/2024 - 3.207,21 - **NESMARSI - TRANSPORTE DE PASSAGEIROS LTDA - 23162069/0001-17 -** 14429782-2 - IPVA - RENAVAM / EXERC 01066032758/2024 - 2.988,30 - **NESTOR RAZENTE - 318564119-15 -** 14409657-6 - IPVA - RENAVAM / EXERC 01385982311/2024 - 4.908,95 - **NESTOR TADRA - 975441169-72 -** 14405259-5 - IPVA - RENAVAM / EXERC 00282686185/2023 - 154,19 - **NESTOR UCHOA MENDONCA FILHO - 181369236-04 -** 14428538-7 - IPVA - RENAVAM / EXERC 00547976470/2024 - 3.128,06 - **NESTOR ZAIAS FILHO - 778055779-00 -** 14438387-7 - IPVA - RENAVAM / EXERC 01073770513/2024 - 2.383,69 - **NETPROJ CONSULTORIA E ASSESSORIA PARA TRANSFORMACAO DIG - 33041999/0001-76 -** 14406400-3 - IPVA - RENAVAM / EXERC 01376748654/2024 - 7.795,74 - 14411211-3 - IPVA - RENAVAM / EXERC 01343076398/2024 - 4.344,89 - **NETTO LOPES LIMPEZA & LOPES LTDA - ME - 27911969/0001-70 -** 14442540-5 - IPVA - RENAVAM / EXERC 00992124034/2024 - 2.030,35 - **NEUCENI ALVES DIAS - 489576239-49 -** 14435616-0 - IPVA - RENAVAM / EXERC 01187992566/2024 - 2.554,61 - **NEUCIDES GOMES DE ARAUJO - 514186579-72 -** 14402833-3 - IPVA - RENAVAM / EXERC 00813088755/2023 - 170,95 - **NEUDAIR JOSE NESI - 034685339-77 -** 14434220-8 - IPVA - RENAVAM / EXERC 00231326823/2024 - 2.636,72 - **NEUDER GIOVANNI DE ARAUJO - 33385066/0001-04 -** 14405844-5 - IPVA - RENAVAM / EXERC 01148606383/2024 - 10.709,03 - **NEULA MARIA LOVATEL PACHECO DOS REIS - 670523129-72 -** 14435792-2 - IPVA - RENAVAM / EXERC 01045188775/2024 - 2.542,04 - **NEULY DE FATIMA CAMPOS - 003939779-35 -** 14411962-2 - IPVA - RENAVAM / EXERC 01199126931/2024 - 4.147,35 - **NEURACI RIBAS MACHADO - 065623609-43 -** 14405399-0 - IPVA - RENAVAM / EXERC 01003673691/2023 - 151,27 - **NEURI ANTONIO GONDAKI - 616403601-15 -** 14433758-1 - IPVA - RENAVAM / EXERC 01044297384/2024 - 2.665,48 - **NEURI APARECIDO DEPETRIZ - 801166719-04 -** 14434449-9 - IPVA - RENAVAM / EXERC 00149199210/2024 - 2.628,45 - **NEURI BURNIER - 859348289-91 -** 14413042-1 - IPVA - RENAVAM / EXERC 01029182490/2024 - 3.911,90 - **NEURI FAGUNDES DIAS - 651874159-72 -** 14441784-4 - IPVA - RENAVAM / EXERC 01209022351/2024 - 2.120,97 - **NEURI FARIA - 600603959-15 -** 14399717-0 - IPVA - RENAVAM / EXERC 00836469496/2023 - 178,50 - **NEURI GAWRON - 063715019-84 -** 14435000-6 - IPVA - RENAVAM / EXERC 01013563759/2024 - 2.593,09 - **NEURI HEMERICH - 697393669-53 -** 14419158-7 - IPVA - RENAVAM / EXERC 01003303568/2024 - 2.395,62 - **NEURI MARQUES DA SILVA - 975127029-49 -** 14399582-8 - IPVA - RENAVAM / EXERC 00825551277/2023 - 178,50 - **NEURI RENOSTO MARCARINI - 340945209-53 -** 14443474-9 - IPVA - RENAVAM / EXERC 01131849717/2024 - 1.910,71 - **NEURI RIBEIRO DO NASCIMENTO - 623566319-68 -** 14436147-4 - IPVA - RENAVAM / EXERC 01114396912/2024 - 2.526,28 - **NEURIVAL DE CARVALHO - 235123779-04 -** 14417112-8 - IPVA - RENAVAM / EXERC 00134147928/2024 - 3.021,73 - **NEUROCLINICA FUNCIONAL DE CURITIBA S/S LTDA. - 10392683/0001-23 -** 14406007-5 - IPVA - RENAVAM / EXERC 01377444772/2024 - 9.527,32 - **NEUSA MARIA DA SILVA - 744673289-04 -** 14415129-1 - IPVA - RENAVAM / EXERC 01222273877/2024 - 3.511,31 - **NEUSA ALVES BICALHO DA SILVA - 852991039-72 -** 14422944-4 - IPVA - RENAVAM / EXERC 00806309040/2023 - 170,95 - **NEUSA ALVES DA SILVA - 057765378-43 -** 14419482-9 - IPVA - RENAVAM / EXERC 01149403656/2024 - 2.271,68 - **NEUSA ALVES DE MEIRA - 059461439-21 -** 14444982-7 - IPVA - RENAVAM / EXERC 00532214552/2024 - 1.628,51 - **NEUSA APARECIDA CHAVES DE OLIVEIRA - 747343859-04 -** 14435643-8 - IPVA - RENAVAM / EXERC 00284492345/2024 - 2.552,54 - **NEUSA APARECIDA MACHADO - 820808289-91 -** 14399735-9 - IPVA - RENAVAM / EXERC 00836167546/2023 - 178,50 - **NEUSA BARCELLOS DE OLIVEIRA FERNANDES - 836686759-53 -** 14443214-2 - IPVA - RENAVAM / EXERC 01135621494/2024 - 1.941,00 - **NEUSA BUREI - 744800229-53 -** 14407716-4 - IPVA - RENAVAM / EXERC 01326785840/2024 - 5.967,84 - **NEUSA DE ALCANTARA MELLO - 019620149-75 -** 14419985-5 - IPVA - RENAVAM / EXERC 01018931268/2024 - 2.099,80 - **NEUSA DE CASTRO CRUZ BENEDITO - 044542999-27 -** 14443448-0 - IPVA - RENAVAM / EXERC 00212377540/2024 - 1.912,74 - **NEUSA DE PAULA - 044357949-00 -** 14396281-4 - IPVA - RENAVAM / EXERC 00123138370/2023 - 238,89 - **NEUSA DE SOUZA FERNANDES - 543872059-20 -** 14416664-7 - IPVA - RENAVAM / EXERC 00326123814/2024 - 3.133,97 - **NEUSA GOMES ORTIZ DE FREITAS - 978144231-04 -** 14396113-3 - IPVA - RENAVAM / EXERC 00976761742/2023 - 260,96 - **NEUSA MACHADO - 867835489-53 -** 14421331-9 - IPVA - RENAVAM / EXERC 00839773650/2023 - 198,37 - **NEUSA MAGRO POLVORE - 112875338-33 -** 14411007-2 - IPVA - RENAVAM / EXERC 00254036740/2024 - 4.401,99 - **NEUSA MARIA BEREZOVSKI - 565090819-20 -** 14424446-0 - IPVA - RENAVAM / EXERC 00149763646/2024 - 4.738,89 - **NEUSA MARIA CABRAL - 175203479-15 -** 14418875-6 - IPVA - RENAVAM / EXERC 00533021693/2024 - 2.492,85 - **NEUSA MARIA DA COSTA PORTES - 499998779-15 -** 03683798-5 - IAP - AUTO INFRACAO 00143910 - 11.224,89 - **NEUSA MARIA DA SILVA - 365556069-91 -** 14412032-9 - IPVA - RENAVAM / EXERC 01047461606/2024 - 4.129,02 - **NEUSA MARIA GALINDO FERREIRA - 360533179-34 -** 14443842-6 - IPVA - RENAVAM / EXERC 00995867836/2024 - 1.842,37 - **NEUSA MARTINS FRANCISCO - 674005589-00 -** 14438074-6 - IPVA - RENAVAM / EXERC 00126439311/2024 - 2.412,65 - **NEUSA NATALINA BESSON BECARI - 864638379-20 -** 14442404-2 - IPVA - RENAVAM / EXERC 00180830570/2024 - 2.046,50 - **NEUSA NOVAKOVSKI - 003487629-41 -** 14414829-0 - IPVA - RENAVAM / EXERC 01007162462/2024 - 3.560,96 - **NEUSA PEREIRA CAMARGO - 608665789-00 -** 14428276-0 - IPVA - RENAVAM / EXERC 01363050416/2024 - 3.156,35 - **NEUSA RAVANELLI CAMILO - 890306309-06 -** 14437648-0 - IPVA - RENAVAM / EXERC 00250725690/2024 - 2.451,11 - **NEUSA RIBEIRO DA SILVA - 979802699-34 -** 14426122-4 - IPVA - RENAVAM / EXERC 00549490183/2024 - 3.640,44 - **NEUSA SOARES BENTO - 390549429-91 -** 14403228-4 - IPVA - RENAVAM / EXERC 00849224640/2023 - 168,78 - **NEUSA TERESINHA GREBOGI RENDAK - 040360279-30 -** 14432254-1 - IPVA - RENAVAM / EXERC 01197769720/2024 - 2.772,96 - **NEUSA TERESINHA MULLER BRUXEL - 573689960-49 -** 14442737-8 - IPVA - RENAVAM / EXERC 00597291799/2024 - 2.010,43 - **NEUSA TEREZINHA VOSS DECHI - 408383409-97 -** 14418535-8 - IPVA - RENAVAM / EXERC 00468825665/2024 - 2.598,49 - **NEUSELENE CANDIDO ALVES DE OLIVEIRA - 935410239-53 -** 14444632-1 - IPVA - RENAVAM / EXERC 00995714509/2024 - 1.710,67 - **NEUSI CARNEIRO DE MELLO - 926776819-00 -** 14414174-1 - IPVA - RENAVAM / EXERC 01344295530/2024 - 3.676,14 - **NEUSILEI PEREIRA DE ANDRADE - 873809439-87 -** 14399318-3 - IPVA - RENAVAM / EXERC 00377853232/2023 - 178,91 - **NEUTON GONCALVES DE SOUZA - 391035109-30 -** 14412793-5 - IPVA - RENAVAM / EXERC 01293139146/2024 - 3.946,67 - **NEUZA APARECIDA PEREIRA DUTRA - 590303139-00 -** 14417739-8 - IPVA - RENAVAM / EXERC 01217472182/2024 - 2.858,02 - **NEUZA BARBADO - 671251909-87 -** 14402229-7 - IPVA - RENAVAM / EXERC 00810564173/2023 - 170,95 - **NEUZA BATISTA - 023014989-80 -** 14423086-8 - IPVA - RENAVAM / EXERC 00416889212/2023 - 162,85 - **NEUZA BENTO - 026181569-51 -** 14420199-0 - IPVA - RENAVAM / EXERC 01216416939/2024 - 2.000,45 - **NEUZA CONCEICAO DA SILVA - 042271639-19 -** 14423279-8 - IPVA - RENAVAM / EXERC 00810246309/2023 - 162,27 - **NEUZA DE SOUZA DOMINGUES - 020695709-24 -** 14403041-9 - IPVA - RENAVAM / EXERC 00227385675/2023 - 169,48 - **NEUZA DE SOUZA DONEDA - 000416569-11 -** 14403218-7 - IPVA - RENAVAM / EXERC 00855155531/2023 - 169,21 - **NEUZA ENGELSING - 004683119-39 -** 14444268-7 - IPVA - RENAVAM / EXERC 00579480844/2024 - 1.769,71 - **NEUZA FERREIRA COELHO - 797674789-49 -** 14405541-1 - IPVA - RENAVAM / EXERC 00193690357/2023 - 148,25 - **NEUZA INOCENCIO FERREIRA - 570961479-34 -** 14428403-8 - IPVA - RENAVAM / EXERC 01095670279/2024 - 3.140,54 - **NEUZA LIMA DE OLIVEIRA - 413171309-87 -** 14397995-4 - IPVA - RENAVAM / EXERC 00861056736/2023 - 189,26 - **NEUZA MARIA BICUDO ZARELLI - 040035426-81 -** 14421193-6 - IPVA - RENAVAM / EXERC 00902489356/2023 - 206,07 - **NEUZA MARIA DE ALMEIDA - 277030539-53 -** 14439467-4 - IPVA - RENAVAM / EXERC 01160447842/2024 - 2.298,73 - **NEUZA MARINA RODRIGUES - 655670649-34 -** 14425690-5 - IPVA - RENAVAM / EXERC 00588803618/2024 - 3.849,40 - **NEUZA MATIAZI DA SILVA - 748968739-04 -** 14420373-9 - IPVA - RENAVAM / EXERC 00472291890/2024 - 1.915,62 - **NEUZA NAIR RIBEIRO - 832736629-72 -** 14416231-5 - IPVA - RENAVAM / EXERC 00936436298/2024 - 3.274,39 - **NEUZA PEDROSO WROBLEWSKI - 006669649-63 -** 14445275-5 - IPVA - RENAVAM / EXERC 00904476359/2024 - 1.532,45 - **NEUZA PINHEIRO DE SOUZA - 036476609-30 -** 14441624-4 - IPVA - RENAVAM / EXERC 00316698148/2024 - 2.143,08 - **NEUZA RIBEIRO DE OLIVEIRA - 593256239-00 -** 14429605-2 - IPVA - RENAVAM / EXERC 00995912874/2024 - 3.003,14 - **NEUZA RODRIGUES DE OLIVEIRA - 003744509-00 -** 14427257-9 - IPVA - RENAVAM / EXERC 01160208619/2024 - 3.318,34 - **NEUZA ROSAS DE ARRUDA - 070661709-62 -** 14422092-7 - IPVA - RENAVAM / EXERC

00828111430/2023 - 178,50 - **NEUZA SANTOS DE BONFIM 00590610902 - 34453538/0001-73 -** 14425612-3 - IPVA - RENAVAM / EXERC 01288700072/2024 - 3.894,65 - **NEUZA SOECKI - 004433749-37 -** 14414139-3 - IPVA - RENAVAM / EXERC 01127715728/2024 - 3.678,29 - **NEUZI DE FATIMA FERREIRA DOS SANTOS - 024729669-46 -** 14406811-4 - IPVA - RENAVAM / EXERC 01182104468/2024 - 6.867,39 - 14426575-0 - IPVA - RENAVAM / EXERC 01244990601/2024 - 3.449,09 - **NEUZIANE LOURENCO DOS SANTOS DE OLIVEIRA - 051626699-38 -** 14396613-5 - IPVA - RENAVAM / EXERC 00827714688/2023 - 228,50 - **NEUZIR PISSAIA - 820659509-00 -** 14404427-4 - IPVA - RENAVAM / EXERC 00820213950/2023 - 162,27 - **NEUZITA DE SOUZA NEVES POTRATZ - 555653529-91 -** 14408646-5 - IPVA - RENAVAM / EXERC 01238483493/2024 - 5.403,81 - **NEVAIR TERNA ROEHER - 348460429-87 -** 14408869-7 - IPVA - RENAVAM / EXERC 01373940643/2024 - 5.298,22 - **NEVES COMERCIO DE MADEIRA LTDA - 19472198/0001-34 -** 14411236-9 - IPVA - RENAVAM / EXERC 00408114266/2024 - 4.332,74 - **NEVICO QUEDAS DE OLIVEIRA - 031981339-80 -** 14444659-3 - IPVA - RENAVAM / EXERC 00952285126/2024 - 1.708,73 - **NEVIO FRANCISCO BEVILAQUA - 385064919-91 -** 14407777-6 - IPVA - RENAVAM / EXERC 01237057067/2024 - 5.933,94 - **NEVIO MORELO RAFAGNIN - 152713319-20 -** 14409501-4 - IPVA - RENAVAM / EXERC 01191868386/2024 - 4.998,79 - **NEW CAR AUTO CENTER - LTDA - 22336749/0001-47 -** 14407266-9 - IPVA - RENAVAM / EXERC 01360864153/2024 - 6.330,14 - 14408333-4 - IPVA - RENAVAM / EXERC 01074546641/2024 - 5.547,73 - **NEWLOG TRANSPORTES EIRELI - ME - 19859053/0001-90 -** 14413883-0 - IPVA - RENAVAM / EXERC 00537991670/2024 - 3.733,35 - **NEWTO DE SOUZA FELIZ - 536296049-00 -** 14401562-2 - IPVA - RENAVAM / EXERC 00845362046/2023 - 174,01 - **NEWTON BITTENCOURT JUNIOR - 021821399-90** - 14430135-8 - IPVA - RENAVAM / EXERC 00485601800/2024 - 2.955,30 - **NEWTON BORGES DA SILVA - 360631779-49 -** 14419760-7 - IPVA - RENAVAM / EXERC 00401122255/2024 - 2.180,93 - **NEWTON CESAR DE MATOS - 036763439-21 -** 14409802-1 - IPVA - RENAVAM / EXERC 00486915409/2024 - 4.851,14 - **NEWTON ELIAS GONCALVES - 570421790-72 -** 14428840-8 - IPVA - RENAVAM / EXERC 01059304934/2024 - 3.090,88 - **NEWTON LUIZ PENA FORTE - 639201829-87 -** 14429710-5 - IPVA - RENAVAM / EXERC 00998805580/2024 - 2.993,90 - **NEWTON ROBERTO ALTISSIMO FRIEDHEIN - 963962020-34 -** 14401517-7 - IPVA - RENAVAM / EXERC 00820822272/2023 - 174,01 - **NEWTON SILVA BORGES - 139287409-20 -** 14410634-2 - IPVA - RENAVAM / EXERC 01114753090/2024 - 4.519,20 - **NEXPAG AGENTES DE CREDITO LTDA - 46834355/0001-87 -** 14425044-3 - IPVA - RENAVAM / EXERC 01208187810/2024 - 4.219,14 - **NEXTEA CONSULTORIA EIRELI - 35170800/0001-35 -** 14406951-0 - IPVA - RENAVAM / EXERC 01380769725/2024 - 6.678,36 - 14427090-8 - IPVA - RENAVAM / EXERC 01264330798/2024 - 3.338,78 - **NEY DE SOUZA ASSIS - 006766879-89 -** 14432797-7 - IPVA - RENAVAM / EXERC 00477363288/2024 - 2.739,17 - **NEY FERREIRA DOS SANTOS JUNIOR - 104044239-06 -** 14400462-0 - IPVA - RENAVAM / EXERC 00842351027/2023 - 178,50 - **NEY KUNIO MAEDA - 007602459-83 -** 14407403-3 - IPVA - RENAVAM / EXERC 01388017765/2024 - 6.194,41 - **NEY MODESKI RICARDO - 001344919-20 -** 14396274-1 - IPVA - RENAVAM / EXERC 00978952421/2023 - 238,89 - **NEYDE APARECIDA BONOMO DE ABREU TRANSPORTES ME - 11285289/0001-59 -** 14445597-5 - IPVA - RENAVAM / EXERC 00954049276/2024 - 1.349,50 - **NEZILDA RODRIGUES DOS SANTOS DIANA - 232958809-72 -** 14441576-0 - IPVA - RENAVAM / EXERC 01188697134/2024 - 2.149,13 - **NEZITA BATISTA MIARA - 409699919-91 -** 14430493-4 - IPVA - RENAVAM / EXERC 01014816340/2024 - 2.922,20 - **NICHOLAS GOMES CARNEIRO DANTAS DA GAMA - 32675961/0001-92 -** 14433594-5 - IPVA - RENAVAM / EXERC 01270161986/2024 - 2.675,65 - **NICKOLAS PEDRO SANTOS - 438425448-20 -** 14427598-5 - IPVA - RENAVAM / EXERC 00347609716/2024 - 3.264,23 - **NICLEVICZ COMERCIO DE ALIMENTOS LTDA - 02637249/0001-38 -** 14431258-9 - IPVA - RENAVAM / EXERC 00160283736/2024 - 2.852,11 - **NICOLA STEPHANO VIVIAN - 009273609-26 -** 14409563-4 - IPVA - RENAVAM / EXERC 01022591336/2024 - 4.958,30 - **NICOLAS FERNANDO PRUDENTE DE MORAIS - 072891289-90 -** 14406792-4 - IPVA - RENAVAM / EXERC 01169198683/2024 - 6.893,89 - **NICOLAS ALBERTO OLIVARES VICENCIO - 696269289-72 -** 14411251-2 - IPVA - RENAVAM / EXERC 01354788513/2024 - 4.328,58 - 14429641-9 - IPVA - RENAVAM / EXERC 01164549216/2024 - 3.001,56 - **NICOLAS ANDRES AMODIO CORDERO - 800603779-50 -** 14435779-5 - IPVA - RENAVAM / EXERC 00996375627/2024 - 2.543,76 - **NICOLAS BONILHA SANTOS - 072415729-80 -** 14436025-7 - IPVA - RENAVAM / EXERC 01032642030/2024 - 2.532,85 - **NICOLAS CHARLES OLIVEIRA MEDEIRO - 103631299-28 -** 14410622-9 - IPVA - RENAVAM / EXERC 01384813613/2024 - 4.522,59 - **NICOLAS CUARTAS MONSALVE - 800441349-83 -** 14433990-8 - IPVA - RENAVAM / EXERC 01229420964/2024 - 2.650,59 - **NICOLAS DORADO DE OLIVEIRA - 084304239-74 -** 14414377-9 - IPVA - RENAVAM / EXERC 01141827376/2024 - 3.637,67 - **NICOLAS HENRIQUE SANTOS CORDEIRO - 012474919-43 -** 14431975-3 - IPVA - RENAVAM / EXERC 00496676385/2024 - 2.801,21 - **NICOLAS MATHEUS RATAICZYK MAFRA - 118839659-50 -** 14408284-2 - IPVA - RENAVAM / EXERC 01375517527/2024 - 5.559,52 - **NICOLAS RODRIGUES GHIDELLI - 100431159-18 -** 14412411-1 - IPVA - RENAVAM / EXERC 00538161612/2024 - 4.032,14 - **NICOLAS THIAGO VICARI - 088270459-10 -** 14402432-0 - IPVA - RENAVAM / EXERC 00800210700/2023 - 170,95 - **NICOLAS TOMAS OLIVEIRA DE SANT ANNA - 105742629-62 -** 14428636-7 - IPVA - RENAVAM / EXERC 00594717248/2024 - 3.119,23 - **NICOLAU GONCALVES NETO - 037052179-09 -** 14397408-1 - IPVA - RENAVAM / EXERC 00908564333/2023 - 206,07 - **NICOLAU JUNIOR MARTINS - 277502068-25 -** 14434865-6 - IPVA - RENAVAM / EXERC 00331407957/2024 - 2.605,71 - **NICOLAU KIRYLKO - 363721539-04 -** 14425450-3 - IPVA - RENAVAM / EXERC 01162265377/2024 - 3.967,54 - **NICOLAU KOLITSKI - 586950609-34 -** 14405568-3 - IPVA - RENAVAM / EXERC 00497735474/2023 - 147,61 - **NICOLAU MENDES GOMES DA SILVA - 088107529-96 -** 14407117-4 - IPVA - RENAVAM / EXERC 01242574007/2024 - 6.494,64 - **NICOLE VIEIRA DOS SANTOS - 160971519-50 -** 14410259-2 - IPVA - RENAVAM / EXERC 00404794831/2024 - 4.677,72 - **NICOLE CRISTINA PEREIRA PINHEIRO - 082941319-70 -** 14397313-1 - IPVA - RENAVAM / EXERC 01062601324/2023 - 210,46 - **NICOLE FLORES PINTO - 091998599-80 -** 14412004-3 - IPVA - RENAVAM / EXERC 01240438122/2024 - 4.133,43 - **NICOLE NATALY CHEMIN LOPES - 077335669-08 -** 14436526-7 - IPVA - RENAVAM / EXERC 01248027903/2024 - 2.509,77 - **NICOLE REIS - 800010379-60 -** 14436369-8 - IPVA - RENAVAM / EXERC 01180739393/2024 - 2.514,07 - **NICOLE SCHORR - 047830969-45 -** 14412938-5 - IPVA - RENAVAM / EXERC 00588791474/2024 - 3.924,11 - **NICOLE SIQUEIRA DE OLIVEIRA - 121757249-05 -** 14400967-3 - IPVA - RENAVAM / EXERC 01157157910/2023 - 175,98 - **NICOLE STEPHANI DA GRACA - 083632989-99 -** 14430897-2 - IPVA - RENAVAM / EXERC 01190041143/2024 - 2.882,94 - **NICOLI VITORIA DOS SANTOS - 107169509-60 -** 14418656-7 - IPVA - RENAVAM / EXERC 00962703443/2024 - 2.567,19 - **NICOLLAS CORDEIRO MENDES NICOLA - 099105169-69 -** 14428974-9 - IPVA - RENAVAM / EXERC 01055029661/2024 - 3.065,99 - **NICOLLE APARECIDA SILVA LIMA - 312914998-81 -** 14408512-4 - IPVA - RENAVAM / EXERC 01064907439/2024 - 5.476,54 - **NICOLLE MARIA ASINELLI - 068931109-52 -** 14413300-5 - IPVA - RENAVAM / EXERC 00603730280/2024 - 3.849,40 - **NICOLY FERNANDA DE OLIVEIRA STACHELSKI - 010213792-71 -** 14430234-6 - IPVA - RENAVAM / EXERC 01032030507/2024 - 2.949,42 - **NIDIANE MILA DE SOUZA SOVINSKI - 105558439-04 -** 14434412-0 - IPVA - RENAVAM / EXERC 01090063510/2024 - 2.628,73 - **NIDSON MIZAEL HELLMAM - 058771479-43 -** 14444469-8 - IPVA - RENAVAM / EXERC 01033846187/2024 - 1.740,39 - **NIELSON LOURENCO CAMARGO - 060341619-59 -** 14434266-6 - IPVA - RENAVAM / EXERC 00854860789/2024 - 2.634,60 - **NIKOLAS ABNIN PRESTES DE SOUZA - 086427869-14 -** 14429017-8 - IPVA - RENAVAM / EXERC 00280364520/2024 - 3.062,21 - **NIKOLAS LEDUINO - 080952439-22 -** 14411312-8 - IPVA - RENAVAM / EXERC 00402164733/2024 - 4.315,07 - 14418093-3 - IPVA - RENAVAM / EXERC 00381601943/2024 - 2.739,49 - **NIKOLAS MALINOWSKI DE PEDRO 10679369988 - 47828332/0001-22 -** 14412800-1 - IPVA - RENAVAM / EXERC 01039701369/2024 - 3.941,57 - **NILCE ANDREIA TEIXEIRA - 036119129-48 -** 14396485-0 - IPVA - RENAVAM / EXERC 00913311570/2023 - 231,39 - **NILCE APARECIDA MENIN CANTONI - 871412309-63 -** 14409829-3 - IPVA - RENAVAM / EXERC 01321722521/2024 - 4.840,12 - **NILCE APARECIDA PIRES THEIS - 881197859-91 -** 14441455-1 - IPVA - RENAVAM / EXERC 01131196780/2024 - 2.168,31 - **NILCE ROSIN - 030332589-56 -** 14405372-9 - IPVA - RENAVAM / EXERC 01017592915/2023 - 151,27 - **NILCEIA APARECIDA DE OLIVEIRA - 021335739-92 -** 14425339-6 - IPVA - RENAVAM / EXERC 00677920083/2024 - 4.032,14 - **NILCEIA LOURENCO HADAS - 032997849-78 -** 14410502-8 - IPVA - RENAVAM / EXERC 01243569333/2024 - 4.583,58 - **NILCEIA SORIA - 718341331-49 -** 14437934-9 - IPVA - RENAVAM / EXERC 01189944348/2024 - 2.419,44 - **NILCEIA SOUZA BENTO ARAUJO - 090329049-90 -** 14436000-1 - IPVA - RENAVAM / EXERC 01036142695/2024 - 2.534,47 - **NILCELIA DABALOS DE PAULA 02841783901 - 23776956/0001-85 -** 14437138-0 - IPVA - RENAVAM / EXERC 00334313082/2024 - 2.479,71 - **NILCEU SIMAO ALBACH MEIRA - 601877949-87 -** 14414273-0 - IPVA - RENAVAM / EXERC 01040760934/2024 - 3.661,57 - **NILCIMAR PAVAO SIMAO - 688245309-82 -** 14418896-9 - IPVA - RENAVAM / EXERC 00992435463/2024 - 2.488,00 - **NILDA BELCHIOR RIBEIRO MARCUZ - 024336689-21 -** 14408376-8 - IPVA - RENAVAM / EXERC 01263500517/2024 - 5.512,55 - **NILDA CLEMENTE - 567240129-53 -** 14428630-8 - IPVA - RENAVAM / EXERC 00998871648/2024 - 3.119,23 - **NILDA DA LUZ MACHADO MOREIRA - 552594309-30 -** 14410529-0 - IPVA - RENAVAM / EXERC 00341074080/2024 - 4.575,54 - **NILDA DE PAULA VIEIRA - 005632929-62 -** 14409907-9 - IPVA - RENAVAM / EXERC 00196005981/2024 - 4.804,72 - **NILDA DOS SANTOS REIMUNDO - 029348439-20 -** 14417658-8 - IPVA - RENAVAM / EXERC 01011440749/2024 - 2.894,86 - **NILDA DUARTE PINHEIRO - 818818359-87 -** 14401731-5 - IPVA - RENAVAM / EXERC 00847376753/2023 - 174,01 - **NILDA JORGE DA SILVA ALMEIDA - 567701894-53 -** 14432212-6 - IPVA - RENAVAM / EXERC 00852990316/2024 - 2.775,56 - **NILDA RODRIGUES GONCALVES - 045129499-84 -** 14440104-2 - IPVA - RENAVAM / EXERC 00489644880/2024 - 2.264,71 - **NILDE ALVES OLIVEIRA DOS ANJOS - 428435889-87 -** 14428279-5 - IPVA - RENAVAM / EXERC 01349401240/2024 - 3.156,35 - **NILDOMAR SANTANA - 015738949-90 -** 14397842-7 - IPVA - RENAVAM / EXERC 00828173257/2023 - 198,37 - **NILO ALVES DA SILVA - 390623412-68 -** 14424059-6 - IPVA - RENAVAM / EXERC 01268901390/2024 - 5.512,55 - **NILO BONADEU - 525482449-20 -** 14444771-9 - IPVA - RENAVAM / EXERC 01054470488/2024 - 1.691,26 - **NILO SERGIO DE ARAUJO - 544934049-49 -** 14431510-3 - IPVA - RENAVAM / EXERC 01087936575/2024 - 2.836,34 - **NILO UMBERTO DEITOS JUNIOR - 748470159-91 -** 14431525-1 - IPVA - RENAVAM / EXERC 00495821330/2024 - 2.836,12 - **NILSA BARBOSA - 031125639-21 -** 14411454-0 - IPVA - RENAVAM / EXERC 01255305190/2024 - 4.286,38 - **NILSA DE MOURA - 706503739-87 -** 14401103-1 - IPVA - RENAVAM / EXERC 00834705702/2023 - 174,01 - **NILSEIA FERREIRA DE FARIA - 019844349-85 -** 14397163-5 - IPVA - RENAVAM / EXERC 00847243095/2023 - 214,37 - **NILSEN ANDERSEN - 033327819-44 -** 14396263-6 - IPVA - RENAVAM / EXERC 00968214460/2023 - 238,89 - **NILSEO DA SILVEIRA - 353696129-00 -** 14426807-5 - IPVA - RENAVAM / EXERC 01157198527/2024 - 3.379,24 - **NILSIANE SILVA RODRIGUES ALGOZO - 061983999-66 -** 14422059-5 - IPVA - RENAVAM / EXERC 00833140914/2023 - 178,50 - **NILSON AGOSTINI - 089533339-20 -** 14415513-0 - IPVA - RENAVAM / EXERC 00454692170/2024 - 3.444,98 - **NILSON ALVES BRANDAO - 541225389-04 -** 14422803-0 - IPVA - RENAVAM / EXERC 00858186217/2023 - 172,12 - **NILSON ANTONIO DO ROSARIO - 042402419-52 -** 14418328-2 - IPVA - RENAVAM / EXERC 00335656064/2024 - 2.663,81 - **NILSON BARBOSA - 588954349-00 -** 14437579-3 - IPVA - RENAVAM / EXERC 00866368663/2024 - 2.458,32 - **NILSON BARBOSA VIEIRA - 022591899-46 -** 14416682-5 - IPVA - RENAVAM / EXERC 01003161747/2024 - 3.128,15 - **NILSON BATISTA - 122478318-26 -** 14398753-1 - IPVA - RENAVAM / EXERC 01103802345/2023 - 183,81 - **NILSON BATISTELA JUNIOR - 348176428-66 -** 14424960-7 - IPVA - RENAVAM / EXERC 01253776382/2024 - 4.297,93 - **NILSON BECKER - 569245189-15 -** 14430115-3 - IPVA - RENAVAM / EXERC 00504395777/2024 - 2.955,71 - **NILSON CARLOS GELINSKI - 485426959-68 -** 14424117-7 - IPVA - RENAVAM / EXERC 00256208166/2024 - 5.275,44 - **NILSON CESAR LOPES - 038432919-50 -** 14421539-7 - IPVA - RENAVAM / EXERC 00861239393/2023 - 189,26 - **NILSON COSTA**

Diário Oficial Certificado Digitalmente
O Departamento de Imprensa Oficial do Estado do Paraná, de garantia de autenticidade deste documento, desde que visualizado através do site http://www.imprensaoficial.pr.gov.br

- 908452779-87 - 14404878-4 - IPVA - RENAVAM / EXERC 00983898529/2023 - 155,95 - **NILSON DA SILVA - 020327779-16 -** 14437078-3 - IPVA - RENAVAM / EXERC 00339987731/2024 - 2.481,72 - **NILSON DA SILVA SANTOS - 373956379-68 -** 14430428-4 - IPVA - RENAVAM / EXERC 00323553931/2024 - 2.927,42 - **NILSON DE JESUS BARBOSA - 695305649-53 -** 14400664-0 - IPVA - RENAVAM / EXERC 00831972386/2023 - 178,50 - **NILSON DE JESUS MENDES DE LIMA - 861678809-30 -** 14424843-0 - IPVA - RENAVAM / EXERC 01042462531/2024 - 4.382,58 - **NILSON DE LIMA VERNALHA - 849487109-97 -** 14430763-1 - IPVA - RENAVAM / EXERC 00266940684/2024 - 2.897,15 - **NILSON EBERT & CIA LTDA - 06104898/0001-24 -** 14432480-3 - IPVA - RENAVAM / EXERC 00468258310/2024 - 2.756,51 - **NILSON ELIAS ALVES DE ANDRADE - 073220699-51 -** 14396561-9 - IPVA - RENAVAM / EXERC 00202102645/2023 - 231,09 - **NILSON FERREIRA DE ALMEIDA - 704235479-68 -** 14398195-9 - IPVA - RENAVAM / EXERC 00863847854/2023 - 189,26 - **NILSON FERREIRA DE SOUZA - 481748909-04 -** 14436799-5 - IPVA - RENAVAM / EXERC 00656274751/2024 - 2.492,85 - **NILSON FERREIRA MENDES - 532572359-68 -** 14431736-0 - IPVA - RENAVAM / EXERC 01108674639/2024 - 2.820,07 - **NILSON FIRMINO - 723021009-72 -** 14434918-0 - IPVA - RENAVAM / EXERC 00856764523/2024 - 2.599,69 - **NILSON FRANCISCO DA SILVA - 784478609-49 -** 14429959-0 - IPVA - RENAVAM / EXERC 00183897358/2024 - 2.970,78 - **NILSON FREIRE - 964763899-04 -** 14441378-4 - IPVA - RENAVAM / EXERC 00348610220/2024 - 2.173,08 - **NILSON GOMES DE SOUZA - 117838666-08 -** 14408900-6 - IPVA - RENAVAM / EXERC 01178899974/2024 - 5.280,24 - 14410177-4 - IPVA - RENAVAM / EXERC 01169753660/2024 - 4.713,82 - **NILSON GONCALVES ROSA FILHO - 077392589-97 -** 14440878-0 - IPVA - RENAVAM / EXERC 00345355539/2024 - 2.205,25 - **NILSON GUESSO - 873352129-87 -** 14439153-5 - IPVA - RENAVAM / EXERC 01122380809/2024 - 2.325,82 - **NILSON GUTENDORFER - 481595901-30 -** 14420896-0 - IPVA - RENAVAM / EXERC 00889435650/2023 - 231,39 - **NILSON JONAS DE MIRANDA - 053926529-21 -** 14404471-1 - IPVA - RENAVAM / EXERC 00805944923/2023 - 162,27 - **NILSON JOSE CORREA - 563696039-53 -** 14423056-6 - IPVA - RENAVAM / EXERC 00244305528/2023 - 167,58 - **NILSON JOSE DA CRUZ JUNIOR - 092620879-93 -** 14407125-5 - IPVA - RENAVAM / EXERC 01272079756/2024 - 6.492,06 - **NILSON JOSE DA SILVA - 066997729-29 -** 14403831-2 - IPVA - RENAVAM / EXERC 00805535969/2023 - 162,27 - **NILSON JOSE PEREIRA DA SILVA - 050414449-94 -** 14406401-1 - IPVA - RENAVAM / EXERC 01196492023/2024 - 7.790,80 - 14433463-9 - IPVA - RENAVAM / EXERC 01270730646/2024 - 2.684,85 - **NILSON LEMONIE - 831083009-20 -** 14438439-3 - IPVA - RENAVAM / EXERC 01239379410/2024 - 2.380,88 - **NILSON LIMA DO AMARAL - 923711329-34 -** 14428227-2 - IPVA - RENAVAM / EXERC 01080435678/2024 - 3.163,93 - **NILSON LOPES MARTINS - 619602099-49 -** 14414838-0 - IPVA - RENAVAM / EXERC 01147469137/2024 - 3.560,68 - **NILSON MANDU DA SILVA - 820916419-87 -** 14441190-0 - IPVA - RENAVAM / EXERC 01153465776/2024 - 2.180,51 - **NILSON MARTINS DA SILVA - 758678697-68 -** 14413392-7 - IPVA - RENAVAM / EXERC 00591195496/2024 - 3.836,04 - **NILSON MARTINS DE LIMA - 024373269-44 -** 14432165-0 - IPVA - RENAVAM / EXERC 01001820719/2024 - 2.783,30 - **NILSON MENDES DE MIRANDA - 037761439-40 -** 14399535-6 - IPVA - RENAVAM / EXERC 00828366233/2023 - 178,50 - **NILSON MENEGUCCI DA SILVA - 132448088-24 -** 14428779-7 - IPVA - RENAVAM / EXERC 01164449351/2024 - 3.099,08 - **NILSON MENEZES SANTANA - 016613829-08 -** 14397726-9 - IPVA - RENAVAM / EXERC 00948133473/2023 - 199,68 - **NILSON MORAIS - 031327349-93 -** 14411915-0 - IPVA - RENAVAM / EXERC 00886472113/2024 - 4.152,35 - **NILSON MOREIRA BARBARA - 023550359-20 -** 14443453-6 - IPVA - RENAVAM / EXERC 01099586310/2024 - 1.911,88 - **NILSON MOREIRA PINTO - 797165719-68 -** 14437092-9 - IPVA - RENAVAM / EXERC 01070689561/2024 - 2.480,97 - **NILSON PAULO VOGEL - 057121239-59 -** 14420482-4 - IPVA - RENAVAM / EXERC 01000845955/2024 - 1.846,63 - **NILSON PEDRO WENZEL - 561704919-49 -** 14440973-6 - IPVA - RENAVAM / EXERC 00548064440/2024 - 2.192,03 - **NILSON RIBEIRO TOSTES - 727075509-49 -** 14417671-5 - IPVA - RENAVAM / EXERC 01084726057/2024 - 2.883,63 - 14437979-9 - IPVA - RENAVAM / EXERC 01075942990/2024 - 2.419,30 - **NILSON ROBERTO ANTONIASSI - 531137489-68 -** 14409978-8 - IPVA - RENAVAM / EXERC 01104301722/2024 - 4.784,47 - **NILSON ROBERTO BRANCO - 493895489-34 -** 14420793-9 - IPVA - RENAVAM / EXERC 00896015637/2023 - 242,71 - **NILSON RODOLFO DE MELO - 24818952/0001-85 -** 14416187-4 - IPVA - RENAVAM / EXERC 00991604750/2024 - 3.289,92 - **NILSON RUBENS LANGNER - 030204759-02 -** 14438224-2 - IPVA - RENAVAM / EXERC 00487408233/2024 - 2.400,48 - **NILSON SADAO TAKINO - 705027149-72 -** 14417150-0 - IPVA - RENAVAM / EXERC 00998210196/2024 - 3.014,63 - **NILSON SHIGUEO GUSSUKUMA - 818265918-34 -** 14433533-3 - IPVA - RENAVAM / EXERC 01117229774/2024 - 2.677,03 - **NILSON TABORDA - 020557609-55 -** 14438306-0 - IPVA - RENAVAM / EXERC 01127545008/2024 - 2.392,62 - **NILSON TIBURCIO DA SILVA - 050103918-05 -** 14444733-6 - IPVA - RENAVAM / EXERC 00544751647/2024 - 1.705,13 - **NILSON TROFINO - 559220239-34 -** 14419822-0 - IPVA - RENAVAM / EXERC 00384942954/2024 - 2.159,11 - **NILSON VENTURELLI - 336605909-59 -** 14445679-3 - IPVA - RENAVAM / EXERC 00853263175/2024 - 1.272,57 - **NILSON WILLIAM MIQUELAO - 831422079-53 -** 14444176-1 - IPVA - RENAVAM / EXERC 00973123702/2024 - 1.784,73 - **NILSON ZANELLA - 706380479-00 -** 14412042-6 - IPVA - RENAVAM / EXERC 01272233240/2024 - 4.127,33 - **NILTHON JOSE BARROS ARAUJO DA SILVA - 040097824-55 -** 14406391-0 - IPVA - RENAVAM / EXERC 01376928539/2024 - 7.827,84 - **NILTO TAVARES BANDEIRA - 756207319-87 -** 14424461-3 - IPVA - RENAVAM / EXERC 00144446090/2024 - 4.738,89 - **NILTON AKIRA ARASAWA - 266093548-39 -** 14409094-2 - IPVA - RENAVAM / EXERC 01393716498/2024 - 5.199,54 - **NILTON ANTONIO DANTAS - 060655588-93 -** 14411378-0 - IPVA - RENAVAM / EXERC 00921485476/2024 - 4.302,47 - **NILTON ANTONIO SCHUMACHER FILHO - 107114449-94 -** 14427866-6 - IPVA - RENAVAM / EXERC 01142033896/2024 - 3.224,36 - **NILTON APARECIDO DONADONI - 884712509-00 -** 14426154-2 - IPVA - RENAVAM / EXERC 01063024401/2024 - 3.629,01 - **NILTON ATHAYDE DE MARTINS - 004388419-99 -** 14403521-6 - IPVA - RENAVAM / EXERC 00406979863/2023 - 162,85 - **NILTON BARTH FILHO - 815845989-72 -** 14435764-7 - IPVA - RENAVAM / EXERC 00143801015/2024 - 2.544,86 - **NILTON CARLOS SILVEIRA - 838954429-68 -** 14423484-7 - IPVA - RENAVAM / EXERC 00115676147/2023 - 155,95 - **NILTON CARVALHO DE MELO - 644627229-49 -** 14442702-5 - IPVA - RENAVAM / EXERC 00184419506/2024 - 2.011,78 - **NILTON CESAR BONIFACIO DE MELO - 072399239-83 -** 14442964-8 - IPVA - RENAVAM / EXERC 01061932670/2024 - 1.981,72 - **NILTON CESAR CHAVES SERRALHERIA ME - 02008933/0001-50 -** 14428109-8 - IPVA - RENAVAM / EXERC 01275610460/2024 - 3.174,54 - **NILTON CESAR DE OLIVEIRA - 957414539-53 -** 14417000-8 - IPVA - RENAVAM / EXERC 00592309177/2024 - 3.044,03 - **NILTON CESAR DE PROENCA - 928743471-91 -** 14428383-0 - IPVA - RENAVAM / EXERC 00468756841/2024 - 3.142,53 - **NILTON CESAR PALMIERI 88277186991 - 45459993/0001-00 -** 14443566-4 - IPVA - RENAVAM / EXERC 01208355985/2024 - 1.893,85 - **NILTON CEZAR DE AZEVEDO - 033818259-41 -** 14401126-0 - IPVA - RENAVAM / EXERC 00823527140/2023 - 174,01 - **NILTON CEZAR DOS SANTOS - 740812689-91 -** 14399219-5 - IPVA - RENAVAM / EXERC 00210491370/2023 - 180,57 - **NILTON CEZAR RAMOS - 050966669-80 -** 14421565-6 - IPVA - RENAVAM / EXERC 00853630275/2023 - 189,26 - **NILTON CEZAR RIBEIRO - 044328899-26 -** 14431350-0 - IPVA - RENAVAM / EXERC 00502284390/2024 - 2.847,16 - **NILTON CORREIA PEREIRA DE ALCANTARA - 027065339-27 -** 14421513-3 - IPVA - RENAVAM / EXERC 00874814952/2023 - 189,26 - **NILTON DA SILVA - 064985399-76 -** 14416853-4 - IPVA - RENAVAM / EXERC 01161801526/2024 - 3.080,16 - **NILTON DAMIAO CARDOSO - 322771569-49 -** 14421763-2 - IPVA - RENAVAM / EXERC 00531426505/2023 - 185,38 - **NILTON DE LACERDA RIBEIRO - 005575119-92 -** 14402705-1 - IPVA - RENAVAM / EXERC 00813636264/2023 - 170,95 - **NILTON DIAS DE OLIVEIRA - 205631759-15 -** 14416941-7 - IPVA - RENAVAM / EXERC 01158326529/2024 - 3.054,93 - **NILTON FERREIRA - 639375229-72 -** 14434568-1 - IPVA - RENAVAM / EXERC 01121087156/2024 - 2.619,85 - **NILTON FERREIRA JUNIOR - 032408588-51 -** 14407823-3 - IPVA - RENAVAM / EXERC 01281120186/2024 - 5.890,40 - 14429064-0 - IPVA - RENAVAM / EXERC 01211990149/2024 - 3.059,82 - **NILTON HARAGUSHIKU - 536670509-68 -** 14406236-1 - IPVA - RENAVAM / EXERC 01366768636/2024 - 8.370,26 - **NILTON HARRY BRONEMANN JUNIOR - 038903039-27 -** 14434164-3 - IPVA - RENAVAM / EXERC 00454728867/2024 - 2.639,92 - **NILTON JOSE DE OLIVEIRA - 18228764/0001-02 -** 14417854-8 - IPVA - RENAVAM / EXERC 00885044223/2024 - 2.824,32 - **NILTON JOSE SANTANA - 017522069-75 -** 14398355-2 - IPVA - RENAVAM / EXERC 00847204235/2023 - 189,26 - **NILTON LUIS VENTURI - 539809809-87 -** 14413484-2 - IPVA - RENAVAM / EXERC 01147464623/2024 - 3.816,39 - **NILTON MARENA FILHO - 606599809-59 -** 14416528-4 - IPVA - RENAVAM / EXERC 01253366800/2024 - 3.168,19 - **NILTON MIRANDA DA SILVA - 052098345-90 -** 14401313-1 - IPVA - RENAVAM / EXERC 00829685235/2023 - 174,01 - **NILTON MOTTIN - 604062839-15 -** 14443039-5 - IPVA - RENAVAM / EXERC 01410166888/2024 - 1.967,76 - **NILTON OLIVO - 341009899-20 -** 14431484-0 - IPVA - RENAVAM / EXERC 00987711806/2024 - 2.837,08 - **NILTON PEREIRA - 404991549-91 -** 14430051-3 - IPVA - RENAVAM / EXERC 01239973800/2024 - 2.960,98 - **NILTON PEREIRA DA CUNHA - 738406459-72 -** 14423603-3 - IPVA - RENAVAM / EXERC 00132514206/2023 - 154,16 - **NILTON PIERRI - 039039109-37 -** 14443740-3 - IPVA - RENAVAM / EXERC 00487756010/2024 - 1.864,77 - **NILTON PISCONTI MACHADO - 611057409-00 -** 14408554-0 - IPVA - RENAVAM / EXERC 00450698408/2024 - 5.464,10 - **NILTON RIBEIRO SOCIEDADE INDIVIDUAL DE ADVOCACIA - 31894356/0001-40 -** 14415082-1 - IPVA - RENAVAM / EXERC 01144749023/2024 - 3.518,39 - **NILTON ROBERTO MACIEL - 742254999-87 -** 14413046-4 - IPVA - RENAVAM / EXERC 01075334710/2024 - 3.910,75 - 14413612-8 - IPVA - RENAVAM / EXERC 01049000525/2024 - 3.781,63 - **NILTON ROSARIO DOS SANTOS JUNIOR - 066247099-01 -** 14421176-6 - IPVA - RENAVAM / EXERC 00875314163/2023 - 206,07 - **NILTON SANTOS - 131475109-30 -** 14422389-6 - IPVA - RENAVAM / EXERC 00826536018/2023 - 178,50 - **NILTON SANTOS ANGELO - 570788829-20 -** 14404808-3 - IPVA - RENAVAM / EXERC 00829393820/2023 - 157,35 - **NILTON SERGIO ANTUNES - 016478399-71 -** 14409148-5 - IPVA - RENAVAM / EXERC 00594555396/2024 - 5.169,07 - **NILTON VICENTE FERREIRA - 878787559-49 -** 14419521-3 - IPVA - RENAVAM / EXERC 00419787046/2024 - 2.266,84 - **NILVA APARECIDA BOGO YASSIN - 574098899-34 -** 14418033-0 - IPVA - RENAVAM / EXERC 01333783172/2024 - 2.755,67 - **NILVA MARIA MORELI DOMICIANO - 022592119-76 -** 14405279-0 - IPVA - RENAVAM / EXERC 00271607815/2023 - 154,19 - **NILVA SAMPAIO ANTT - 699102359-00 -** 14400770-0 - IPVA - RENAVAM / EXERC 00832767026/2023 - 178,50 - **NILVO ANTONIO TEIXEIRA - 423581599-72 -** 14400023-4 - IPVA - RENAVAM / EXERC 00831919876/2023 - 178,50 - **NILVO DA ROSA - 037002569-57 -** 14402265-3 - IPVA - RENAVAM / EXERC 00807931756/2023 - 170,95 - **NILVO GOHLKE - 957320989-68 -** 14436395-7 - IPVA - RENAVAM / EXERC 01208099172/2024 - 2.513,84 - **NILZA DAVET ALVES - 081171529-91 -** 14408011-4 - IPVA - RENAVAM / EXERC 01065995935/2024 - 5.727,03 - **NILZA DE JESUS SILVA - 098753103-44 -** 14427704-0 - IPVA - RENAVAM / EXERC 01101064495/2024 - 3.245,77 - **NILZA DE SOUZA CANDIDO - 810761699-53 -** 14444387-0 - IPVA - RENAVAM / EXERC 01097742846/2024 - 1.745,59 - **NILZA DOS SANTOS ARTE DE REZENDE - 037776329-29 -** 14412213-5 - IPVA - RENAVAM / EXERC 01086234402/2024 - 4.085,49 - 14440237-5 - IPVA - RENAVAM / EXERC 00991990617/2024 - 2.251,34 - **NILZA DOS SANTOS FERNANDES ALVES - 039642799-51 -** 14404154-2 - IPVA - RENAVAM / EXERC 00799217867/2023 - 162,27 - **NILZA DOS SANTOS MERCER DA SILVA - 652875339-34 -** 14429554-4 - IPVA - RENAVAM / EXERC 01266144509/2024 - 3.007,81 - **NILZA DOS SANTOS RODRIGUES - 360735719-68 -** 14419570-1 - IPVA - RENAVAM / EXERC 01062508073/2024 - 2.243,57 - **NILZA ELIZA CANASSA - 453883009-78 -** 14424058-8 - IPVA - RENAVAM / EXERC 01353400570/2024 - 5.532,90 - **NILZA FERNANDES LOPEZ DE SOUZA - 797238459-20 -** 14429604-4 - IPVA - RENAVAM / EXERC 00997474980/2024 - 3.003,14 - **NILZA FERREIRA DE ARAUJO - 447510529-34 -** 14433523-6 - IPVA - RENAVAM / EXERC 00896949028/2024 - 2.677,45 - **NILZA MAIRIK - 965551229-00 -** 14422619-4 - IPVA - RENAVAM / EXERC 00843238801/2023 - 174,01 - **NILZA MARIA DA SILVA - 022015839-86 -** 14402937-2 - IPVA - RENAVAM / EXERC 00808059238/2023 - 170,95 - **NILZA MIRANDA DOS SANTOS - 940191269-68 -** 14402773-6 - IPVA - RENAVAM / EXERC 00803502931/2023

- 170,95 - **NILZA NAVAS DE ARAUJO - 397630649-53 -** 14428338-4 - IPVA - RENAVAM / EXERC 01147814780/2024 - 3.146,79 - **NILZA PIANOSKI PACHECO - 752477559-87 -** 14404383-9 - IPVA - RENAVAM / EXERC 00804463352/2023 - 162,27 - **NILZA TEIXEIRA DOS ANJOS - 744641329-87 -** 14424543-1 - IPVA - RENAVAM / EXERC 01218595342/2024 - 4.662,54 - **NILZA VEIGA - 527415249-04 -** 14426128-3 - IPVA - RENAVAM / EXERC 01127212734/2024 - 3.637,67 - **NILZETE MARIA PINTO DE LIMA - 057053669-30 -** 14423018-3 - IPVA - RENAVAM / EXERC 00228696682/2023 - 169,48 - **NILZETE DIAS FERREIRA - 065194779-07 -** 14425291-8 - IPVA - RENAVAM / EXERC 00535516797/2024 - 4.082,17 - **NIRZA VIEIRA BUSSOLARO - 789816469-53 -** 14440701-6 - IPVA - RENAVAM / EXERC 00902592491/2024 - 2.215,84 - **NISI MERI BORGES DOS SANTOS - 004232049-63 -** 14406208-6 - IPVA - RENAVAM / EXERC 01093367889/2024 - 8.456,53 - **NITROGENIUS PRODUTOS QUIMICOS LTDA - 02646429/0001-86 -** 14415375-8 - IPVA - RENAVAM / EXERC 00968883443/2024 - 3.468,50 - **NIVALDA ANTONIA DAL MOLIN - 631589069-53 -** 14429842-0 - IPVA - RENAVAM / EXERC 00541913620/2024 - 2.983,69 - **NIVALDA MARCOTTI BRUNERI - 854464679-49 -** 14415763-0 - IPVA - RENAVAM / EXERC 01359566888/2024 - 3.403,40 - **NIVALDI ARCANJO DE OLIVEIRA - 281433299-68 -** 14429262-6 - IPVA - RENAVAM / EXERC 00453552455/2024 - 3.038,52 - **NIVALDO ANTONIO DOS SANTOS - 006917849-65 -** 14403321-3 - IPVA - RENAVAM / EXERC 00110032624/2023 - 166,82 - **NIVALDO APARECIDO DA SILVA - 873514209-04 -** 14402110-0 - IPVA - RENAVAM / EXERC 00881719447/2023 - 172,12 - **NIVALDO APARECIDO DE ALMEIDA MARTINS - 027111219-09 -** 14420205-8 - IPVA - RENAVAM / EXERC 01136557838/2024 - 1.998,73 - **NIVALDO APARECIDO INVERNIZZI - 878416309-72 -** 14417712-6 - IPVA - RENAVAM / EXERC 00227696310/2024 - 2.864,63 - **NIVALDO APARECIDO TEIXEIRA - 580625219-15 -** 14425894-0 - IPVA - RENAVAM / EXERC 00577179497/2024 - 3.747,05 - **NIVALDO ARAUJO DE BARROS - 286487902-63 -** 14419967-7 - IPVA - RENAVAM / EXERC 01003341451/2024 - 2.107,93 - 14420517-0 - IPVA - RENAVAM / EXERC 01033561468/2024 - 1.827,13 - **NIVALDO BARBOSA - 028344719-24 -** 14440123-9 - IPVA - RENAVAM / EXERC 01007409700/2024 - 2.263,08 - **NIVALDO BATISTA DE OLIVEIRA - 115619209-91 -** 14443126-0 - IPVA - RENAVAM / EXERC 01188819817/2024 - 1.956,44 - **NIVALDO BOCHOSQUI - 047602139-10 -** 14422032-3 - IPVA - RENAVAM / EXERC 00824374126/2023 - 178,50 - **NIVALDO CALDAS - 445163719-87 -** 14434995-4 - IPVA - RENAVAM / EXERC 01029416114/2024 - 2.593,09 - **NIVALDO CARLOS DA SILVA - 568553039-00 -** 14397460-0 - IPVA - RENAVAM / EXERC 00896292673/2023 - 206,07 - **NIVALDO COELHO ELIZIARIO - 024272789-12 -** 14420224-4 - IPVA - RENAVAM / EXERC 00477502822/2024 - 1.986,76 - **NIVALDO DA SILVA MOURA & CIA LTDA - 08845865/0001-60 -** 14444127-3 - IPVA - RENAVAM / EXERC 00328119423/2024 - 1.797,59 - **NIVALDO DE FREITAS FILHO - 767987129-91 -** 14422773-5 - IPVA - RENAVAM / EXERC 00843600349/2023 - 174,01 - **NIVALDO DE PAULA JUNIOR - 048763199-44 -** 14417648-0 - IPVA - RENAVAM / EXERC 00323580505/2024 - 2.897,15 - **NIVALDO DIAS DE LIMA - 241160259-68 -** 14420734-3 - IPVA - RENAVAM / EXERC 00492783659/2024 - 1.490,24 - **NIVALDO DIAS FILHO - 023015329-17 -** 14406161-6 - IPVA - RENAVAM / EXERC 00254076866/2024 - 8.649,17 - **NIVALDO DOMINGOS RIBEIRO WATER - 604514089-34 -** 03683742-0 - IAP - AUTO INFRACAO 00149857 - 1.339,65 - 03683767-5 - IAP - AUTO INFRACAO 00122623 - 1.518,27 - **NIVALDO FERNANDES DE SOUZA - 387667609-68 -** 14419475-6 - IPVA - RENAVAM / EXERC 01098754007/2024 - 2.275,10 - **NIVALDO JOSE DE FREITAS - 317241839-15 -** 14396243-1 - IPVA - RENAVAM / EXERC 00969574991/2023 - 238,89 - 14421923-6 - IPVA - RENAVAM / EXERC 00868907359/2023 - 183,45 - **NIVALDO KAVESKI SCHINEMANN - 763459989-15 -** 14441239-7 - IPVA - RENAVAM / EXERC 01202502226/2024 - 2.178,21 - **NIVALDO LUIS BORBA - 021336199-09 -** 14416345-1 - IPVA - RENAVAM / EXERC 01061698960/2024 - 3.228,62 - **NIVALDO MARCIANO DA SILVA - 666333209-06 -** 14404219-0 - IPVA - RENAVAM / EXERC 00814958702/2023 - 162,27 - **NIVALDO MARTINES - 061031879-90 -** 14398832-5 - IPVA - RENAVAM / EXERC 00877226296/2023 - 183,45 - **NIVALDO MENDES DOS SANTOS - 490758029-00 -** 14406959-5 - IPVA - RENAVAM / EXERC 01237001371/2024 - 6.664,49 - **NIVALDO MOREIRA - 374891009-68 -** 14431275-9 - IPVA - RENAVAM / EXERC 01193015763/2024 - 2.850,63 - **NIVALDO NARANTE - 044518309-82 -** 14418985-0 - IPVA - RENAVAM / EXERC 00951017373/2024 - 2.464,24 - **NIVALDO QUIRINO PINTO - 822283299-91 -** 14441035-1 - IPVA - RENAVAM / EXERC 00871747596/2024 - 2.188,94 - **NIVALDO RICARDO DA COSTA JUNIOR - 030037631-64 -** 14427356-7 - IPVA - RENAVAM / EXERC 01121456569/2024 - 3.305,73 - **NIVALDO RODRIGUES CORREIA - 658879649-87 -** 14426500-9 - IPVA - RENAVAM / EXERC 01281441314/2024 - 3.478,17 - **NIVALDO SILVA DE ALCANTARA - 674107829-00 -** 14402389-7 - IPVA - RENAVAM / EXERC 00812742419/2023 - 170,95 - **NIVALDO SILVA ME - 13656320/0001-46 -** 14426712-5 - IPVA - RENAVAM / EXERC 01003221570/2024 - 3.399,77 - **NIVALDO SOARES DE LIMA JUNIOR - 036815299-57 -** 14432264-9 - IPVA - RENAVAM / EXERC 01206263757/2024 - 2.772,96 - **NIVALDO SOUZA SANTOS - 599769779-72 -** 14421977-5 - IPVA - RENAVAM / EXERC 00533063272/2023 - 180,12 - **NIVALDO VEICULOS MULTIMARCAS LTDA - 45402887/0001-82 -** 14444307-1 - IPVA - RENAVAM / EXERC 00326657975/2024 - 1.762,49 - **NIVALDO VIEIRA DOS SANTOS - 029739409-66 -** 14434611-4 - IPVA - RENAVAM / EXERC 01146066608/2024 - 2.615,97 - **NIVALTE MORAIS - 676550929-15 -** 14401983-0 - IPVA - RENAVAM / EXERC 00877065055/2023 - 172,12 - **NIVANA DA ROSA KOMOCHENA - 006616119-30 -** 14423907-5 - IPVA - RENAVAM / EXERC 01364401042/2024 - 6.358,94 - **NIVEA JAQUELINE MERIGO - 059249979-01 -** 14444066-8 - IPVA - RENAVAM / EXERC 01056961489/2024 - 1.804,84 - **NIVEA KAROLINE RODRIGUES DA SILVA - 100836559-99 -** 14402211-4 - IPVA - RENAVAM / EXERC 00806483598/2023 - 170,95 - **NIVERCINO GABRIEL - 076539529-09 -** 14422074-9 - IPVA - RENAVAM / EXERC 00829476369/2023 - 178,50 - **NIZIA PERCIVAL BASSETTI - 699751919-91 -** 14418941-8 - IPVA - RENAVAM / EXERC 00603908004/2024 - 2.475,23 - **NLM CONSTRUCOES E REFORMAS LTDA - 11331333/0001-10 -** 14423372-7 - IPVA - RENAVAM / EXERC 00860358909/2023 - 161,02 - **NOARLI ARRIOLA SPERANDIO - 438180219-53 -** 14406464-0 - IPVA - RENAVAM / EXERC 01190444353/2024 - 7.637,73 - 14414429-5 - IPVA - RENAVAM / EXERC 01051576021/2024 - 3.629,01 - **NOBUO ENOMOTO - 142148819-15 -** 14427226-9 - IPVA - RENAVAM / EXERC 01216576928/2024 - 3.321,63 - **NOE SILVA SANTOS - 036036455-10 -** 14400309-8 - IPVA - RENAVAM / EXERC 00844965243/2023 - 178,50 - **NOEL BAISE - 127449649-72 -** 14425395-7 - IPVA - RENAVAM / EXERC 01188883710/2024 - 4.016,57 - **NOEL CABRAL GOUVEA - 052210519-07 -** 14396692-5 - IPVA - RENAVAM / EXERC 00835313980/2023 - 224,07 - **NOEL CAETANO FILHO - 941689389-72 -** 14420553-7 - IPVA - RENAVAM / EXERC 01291661600/2024 - 1.789,22 - **NOEL CARVALHO DOS SANTOS JUNIOR - 035050919-01 -** 14420436-0 - IPVA - RENAVAM / EXERC 00209860634/2024 - 1.878,41 - **NOEL CAVALCANTE DA SILVA - 446988879-68 -** 14410324-6 - IPVA - RENAVAM / EXERC 00589957287/2024 - 4.645,73 - **NOEL COSTA ROSA - 020963609-27 -** 14397217-8 - IPVA - RENAVAM / EXERC 00890743797/2023 - 213,15 - **NOEL CROPOLATO DE JESUS - 646243409-06 -** 14421336-0 - IPVA - RENAVAM / EXERC 00825239400/2023 - 198,37 - **NOEL DE PAIVA LIMA - 561105709-82 -** 14408809-3 - IPVA - RENAVAM / EXERC 01261900950/2024 - 5.329,07 - **NOEL DE SOUZA PEREIRA - 029739429-00 -** 14416295-1 - IPVA - RENAVAM / EXERC 01087478259/2024 - 3.245,77 - **NOEL FRANCISCO RIBEIRO - 461710539-53 -** 14439324-4 - IPVA - RENAVAM / EXERC 01066725141/2024 - 2.308,35 - **NOEL RAMOS - 643712049-53 -** 14443922-8 - IPVA - RENAVAM / EXERC 01032508164/2024 - 1.831,38 - **NOEL RAMOS DOS SANTOS - 669160629-91 -** 14396355-1 - IPVA - RENAVAM / EXERC 00968944078/2023 - 238,89 - **NOEL RODRIGUES DA SILVA - 226502969-68 -** 14403570-4 - IPVA - RENAVAM / EXERC 00599788542/2023 - 162,34 - **NOEL SALUSTIANO - 519636129-49 -** 14427258-7 - IPVA - RENAVAM / EXERC 01158214950/2024 - 3.318,34 - **NOELEN SOARES DE BRITO - 070915729-04 -** 14426030-9 - IPVA - RENAVAM / EXERC 01228141182/2024 - 3.681,40 - **NOELI AURELIO DE SOUZA - 736924419-91 -** 14410610-5 - IPVA - RENAVAM / EXERC 01089086617/2024 - 4.531,95 - **NOELI BORGES SHIIMA - 014382899-10 -** 14417330-9 - IPVA - RENAVAM / EXERC 00912076755/2024 - 2.974,94 - **NOELI DA APARECIDA PATENE DA SILVA - 761280169-87 -** 14404728-1 - IPVA - RENAVAM / EXERC 01136015199/2023 - 159,73 - **NOELI DA FONTOURA BASTOS MAIA - 403651829-15 -** 14412137-6 - IPVA - RENAVAM / EXERC 01173440957/2024 - 4.098,31 - **NOELI DE SOUZA CARVALHO - 355761979-68 -** 14422201-6 - IPVA - RENAVAM / EXERC 00842391126/2023 - 178,50 - **NOELI GUIMARAES - 020021429-20 -** 14432478-1 - IPVA - RENAVAM / EXERC 01128843304/2024 - 2.757,09 - **NOELI HEDI BRUGER - 020021439-00 -** 14413422-2 - IPVA - RENAVAM / EXERC 00133993892/2024 - 3.828,65 - **NOELI ROSA DOS SANTOS - 102951619-73 -** 14421452-8 - IPVA - RENAVAM / EXERC 00851300928/2023 - 189,26 - **NOELI SILVA MACHADO - 595985819-34 -** 14421669-5 - IPVA - RENAVAM / EXERC 00944400175/2023 - 187,26 - **NOELI SOUZA TAVARES VIEIRA - 055128489-76 -** 14421369-6 - IPVA - RENAVAM / EXERC 00276017315/2023 - 198,35 - **NOELI TERESINHA MACHADO E SILVA - 718061809-87 -** 14441494-2 - IPVA - RENAVAM / EXERC 01405266993/2024 - 2.162,73 - **NOELIA DE SOUZA RODRIGUES BARBOZA - 571238709-30 -** 14436832-0 - IPVA - RENAVAM / EXERC 01010664678/2024 - 2.492,45 - **NOELIA LUCI APPELT GNOATTO - 986282839-00 -** 14401088-4 - IPVA - RENAVAM / EXERC 00836122798/2023 - 174,01 - **NOELY DE CASSIA RIBAS - 051481299-05 -** 14438809-7 - IPVA - RENAVAM / EXERC 01231231650/2024 - 2.350,98 - **NOELY MARIA OST - 663640789-15 -** 14424652-7 - IPVA - RENAVAM / EXERC 01363193322/2024 - 4.531,53 - **NOELY RENISZEK MENDES DOS SANTOS - 080333989-57 -** 14425186-5 - IPVA - RENAVAM / EXERC 01212637256/2024 - 4.146,11 - **NOEMI BEQUER BRISOLA LEITE - 638810479-72 -** 14436520-8 - IPVA - RENAVAM / EXERC 01239625852/2024 - 2.509,77 - **NOEMI CLAUDIANE DO ROCIO FAGUNDES PRESTES - 075078589-60 -** 14405349-4 - IPVA - RENAVAM / EXERC 00196239214/2023 - 152,98 - **NOEMI FERNANDES RIBEIRO - 030051619-35 -** 14435615-2 - IPVA - RENAVAM / EXERC 00964965917/2024 - 2.554,62 - **NOEMI MARTINS - 038003439-59 -** 14396144-3 - IPVA - RENAVAM / EXERC 00117662518/2023 - 238,89 - **NOEMI NOVAES NUNES - 034459269-30 -** 14407019-4 - IPVA - RENAVAM / EXERC 01296278074/2024 - 6.591,76 - **NOEMI PEDROSO PRIMO - 055672739-83 -** 14438276-5 - IPVA - RENAVAM / EXERC 00853152420/2024 - 2.397,70 - **NOEMI PRUSSAK CHUZ - 078477369-69 -** 14441753-4 - IPVA - RENAVAM / EXERC 00355636166/2024 - 2.125,31 - **NOEMI SANTOS DA SILVA - 723482329-87 -** 14404431-2 - IPVA - RENAVAM / EXERC 00807223379/2023 - 162,27 - **NOEMIA ANSCHAU - 614422169-72 -** 14407968-0 - IPVA - RENAVAM / EXERC 01329240895/2024 - 5.762,25 - **NOEMIA BARBOSA - 022317109-35 -** 14431601-0 - IPVA - RENAVAM / EXERC 01171942491/2024 - 2.828,12 - **NOEMIA DE SOUZA SILVA - 539619609-25 -** 14434237-2 - IPVA - RENAVAM / EXERC 00212360272/2024 - 2.636,72 - **NOEMIA DO ROCIO POLI JAMBISKI - 030941909-36 -** 14399158-0 - IPVA - RENAVAM / EXERC 00881444910/2023 - 183,45 - **NOEMIA FERNANDES LUIZ - 090948319-10 -** 14402691-8 - IPVA - RENAVAM / EXERC 00810030551/2023 - 170,95 - **NOEMIA KRUG - 015569969-50 -** 14402252-1 - IPVA - RENAVAM / EXERC 00798716452/2023 - 170,95 - **NOEMIA LIMA BATISTA - 940045609-34 -** 14403180-6 - IPVA - RENAVAM / EXERC 00230135641/2023 - 169,48 - **NOEMIA PINTO DE FARIA CAMARGO - 772457259-34 -** 14421402-1 - IPVA - RENAVAM / EXERC 00928166295/2023 - 193,57 - **NOEMIA ROSINKE - 018659369-44 -** 14402515-6 - IPVA - RENAVAM / EXERC 00800893956/2023 - 170,95 - **NOEMIO NICODEMUS PIOTROWSKI - 036243939-79 -** 14442753-0 - IPVA - RENAVAM / EXERC 00892273208/2024 - 2.006,49 - **NOEMY FERNANDA WEBER DA ROCHA - 081959349-43 -** 14428894-7 - IPVA - RENAVAM / EXERC 01317636063/2024 - 3.073,10 - **NOERCIO DE JESUS PEREIRA - 032789919-07 -** 14422290-3 - IPVA - RENAVAM / EXERC 00847824764/2023 - 178,50 - **NOGASERV - LOCADORA DE VEICULOS LTDA - 00526190/0001-85 -** 14440189-1 - IPVA - RENAVAM / EXERC 01123756357/2024 - 2.256,04 - **NOGRAUW LTDA - 35001785/0001-00 -** 14410715-2 - IPVA - RENAVAM / EXERC 01012644828/2024 - 4.505,29 - **NOGUCHI TRANSPORTES LTDA - 22556322/0001-54 -** 14412684-0 - IPVA - RENAVAM / EXERC 01318203306/2024 - 3.977,82 - **NOGUEIRA & FERRI LTDA - 73229684/0001-71 -** 14423935-0 - IPVA - RENAVAM / EXERC 01413024936/2024 - 6.173,55 - **NOIDI DA ROZA - 061707399-67 -** 14443762-4 - IPVA - RENAVAM / EXERC 00982855877/2024 - 1.862,49 - **NOILDO CLEMENTE DE SOUZA - 707175911-15 -** 14395902-3 - IPVA - RENAVAM / EXERC 00877891575/2023 - 302,41

Diário Oficial Certificado Digitalmente
O Departamento de Imprensa Oficial do Estado do Paraná, de garantia de autenticidade deste documento, desde que visualizado através do site http://www.imprensaoficial.pr.gov.br

- **NOIR BENTO DE ALMEIDA - 411931569-04 -** 14405574-8 - IPVA - RENAVAM / EXERC 00553928325/2023 - 147,61 - **NOIVILO ANTONIO PACE - 306365159-15 -** 14412414-6 - IPVA - RENAVAM / EXERC 00529344114/2024 - 4.032,14 - **NOLCIVAR PINHEIRO DA ROSA - 352184521-49 -** 14440572-2 - IPVA - RENAVAM / EXERC 01092425524/2024 - 2.227,72 - **NOLDO FERREIRA DA CRUZ - 553157989-68 -** 14431908-7 - IPVA - RENAVAM / EXERC 01399175480/2024 - 2.808,22 - **NOLI LUIS KRIEGER - 680977519-68 -** 14416870-4 - IPVA - RENAVAM / EXERC 00533705606/2024 - 3.071,89 - **NORBERTO CACHOROSKI - 073765629-82 -** 14421441-2 - IPVA - RENAVAM / EXERC 00875742505/2023 - 189,26 - **NORBERTO CEZAR BATTISTI - 717820879-15 -** 14435687-0 - IPVA - RENAVAM / EXERC 00167518054/2024 - 2.549,99 - **NORBERTO DE SOUZA MEDEIROS - 510217654-49 -** 14431120-5 - IPVA - RENAVAM / EXERC 01070139723/2024 - 2.863,49 - **NORBERTO MOHR - 200950319-87 -** 14425119-9 - IPVA - RENAVAM / EXERC 00477006027/2024 - 4.169,36 - **NORBERTO RIBEIRO DOS SANTOS - 275703636-04 -** 14437339-1 - IPVA - RENAVAM / EXERC 01245831540/2024 - 2.475,15 - **NORENI LOURENCO - 836639089-68 -** 14426194-1 - IPVA - RENAVAM / EXERC 01333480722/2024 - 3.612,64 - **NORIAKI TAKESHITA - 190361169-53 -** 14434602-5 - IPVA - RENAVAM / EXERC 01063354355/2024 - 2.617,22 - **NORIVAL FELIX DE ALMEIDA FILHO - 031632369-10 -** 14431283-0 - IPVA - RENAVAM / EXERC 01204574143/2024 - 2.850,12 - 14441290-7 - IPVA - RENAVAM / EXERC 01202606757/2024 - 2.177,79 - **NORJEANS CONFECCOES LTDA. - 05215392/0001-20 -** 14419764-0 - IPVA - RENAVAM / EXERC 01253917008/2024 - 2.180,33 - **NORMA COLIN DA SILVA - 022592609-18 -** 14424154-1 - IPVA - RENAVAM / EXERC 01285128696/2024 - 5.186,44 - **NORMA CRISTINA TEIXEIRA PEREIRA - 393148981-72 -** 14410742-0 - IPVA - RENAVAM / EXERC 01376923596/2024 - 4.491,26 - 14412251-8 - IPVA - RENAVAM / EXERC 01376924142/2024 - 4.080,83 - **NORMA IARA COSTA SECCO - 565179559-68 -** 14430226-5 - IPVA - RENAVAM / EXERC 01219334925/2024 - 2.949,51 - **NORMA MARIA SALVADOR GASPARIM - 664015429-34 -** 14432144-8 - IPVA - RENAVAM / EXERC 01026134770/2024 - 2.787,10 - **NORMANDO MACENA DE LIMA - 370658589-87 -** 14415554-8 - IPVA - RENAVAM / EXERC 01195867635/2024 - 3.440,31 - **NORMELIA BOARETO - 031982079-32 -** 14443298-3 - IPVA - RENAVAM / EXERC 01120647875/2024 - 1.932,13 - **NOROESTE DISTRIBUIDORA DE ALIMENTOS E BEBIDAS LTDA - 08733322/0001-51 -** 14435943-7 - IPVA - RENAVAM / EXERC 01302280322/2024 - 2.537,41 - **NORRISON FERNANDES EVANGELISTA DE MIRANDA - 279125744-68 -** 14402913-5 - IPVA - RENAVAM / EXERC 00819882720/2023 - 170,95 - **NORTAO MADEIRAS LTDA - 08886159/0001-67 -** 14416095-9 - IPVA - RENAVAM / EXERC 01082124106/2024 - 3.322,41 - **NORTE LOCACAO DE MAQUINAS E TRANSPORTES LTDA - 32193884/0001-34 -** 14428887-4 - IPVA - RENAVAM / EXERC 01152262464/2024 - 3.074,35 - **NORTEVEL VEICULOS LTDA - 78288313/0001-84 -** 14400478-7 - IPVA - RENAVAM / EXERC 00832861189/2023 - 178,50 - **NORTON CORDEIRO FERNANDES - 071842539-14 -** 14396146-0 - IPVA - RENAVAM / EXERC 00122274741/2023 - 238,89 - **NORTON BUENO - 567758659-53 -** 14430665-1 - IPVA - RENAVAM / EXERC 00408096365/2024 - 2.901,81 - **NORTON LEE BRUEL - 071827509-88 -** 14414266-7 - IPVA - RENAVAM / EXERC 00993612342/2024 - 3.662,57 - **NOSLENE DOS SANTOS - 009890189-38 -** 14401199-6 - IPVA - RENAVAM / EXERC 00844124869/2023 - 174,01 - **NOSSO EMPORIO ALIMENTOS - LTDA - 16585933/0001-28 -** 14405778-3 - IPVA - RENAVAM / EXERC 01124555304/2024 - 11.619,48 - **NOSSO LOTE EMPREENDIMENTOS IMOBILIARIOS LTDA - 10505234/0001-44 -** 14407775-0 - IPVA - RENAVAM / EXERC 01292734997/2024 - 5.934,42 - **NOTTAR & NOTTAR LTDA - 06368449/0001-93 -** 14413630-6 - IPVA - RENAVAM / EXERC 01329738486/2024 - 3.775,05 - **NOVA BRASILIA MULTI MARCAS VEICULOS LTDA - 08229073/0001-61 -** 14430878-6 - IPVA - RENAVAM / EXERC 01018053856/2024 - 2.885,50 - **NOVA ETICA ADMINISTRACAO E ASSESSORIA DE BENS IMOVEIS S - 00328076/0001-40 -** 14406271-0 - IPVA - RENAVAM / EXERC 01371716479/2024 - 8.289,40 - 14412699-8 - IPVA - RENAVAM / EXERC 01318557469/2024 - 3.970,67 - **NOVA EURO TERRAPLANAGEM LTDA. - 31274997/0001-00 -** 14405684-1 - IPVA - RENAVAM / EXERC 01383977884/2024 - 18.657,28 - **NOVA PORTO BELLO DELICATESSEM E CAFE LTDA - 28731080/0001-74 -** 14406477-1 - IPVA - RENAVAM / EXERC 01316321115/2024 - 7.634,92 - **NOVA ROTA TRANSPORTES LTDA - ME - 11685332/0001-73 -** 14435177-0 - IPVA - RENAVAM / EXERC 00340316411/2024 - 2.581,51 - **NOVIQUER JAMBISKI DE OLIVEIRA - 060624899-47 -** 14397291-7 - IPVA - RENAVAM / EXERC 01028481397/2023 - 210,46 - **NP COMERCIO DE UTILIDADES DOMESTICAS - EIRELI - EPP - 17180877/0001-04 -** 14437166-6 - IPVA - RENAVAM / EXERC 00468057978/2024 - 2.479,71 - **NR COMERCIO DE HORTIFRUTIGRANJEIROS LTDA - 23378810/0001-81 -** 14406008-3 - IPVA - RENAVAM / EXERC 01022850323/2024 - 9.511,69 - **NRG TELECOM LTDA - 03956814/0002-73 -** 14433069-2 - IPVA - RENAVAM / EXERC 00893553417/2024 - 2.724,15 - **NRK CALCADOS E ARTIGOS ESPORTIVOS EIRELI - 18684575/0001-36 -** 14428083-0 - IPVA - RENAVAM / EXERC 00350958211/2024 - 3.180,94 - **NT LOGISTICA LTDA - 11303860/0001-10 -** 14443793-4 - IPVA - RENAVAM / EXERC 00257616950/2024 - 1.856,35 - **NUARA GOBERSKI PEREIRA - 103367289-05 -** 14408018-1 - IPVA - RENAVAM / EXERC 01221226611/2024 - 5.723,14 - **NUBIA GONCALVES DA SILVA - 041931105-08 -** 14403086-9 - IPVA - RENAVAM / EXERC 00231769148/2023 - 169,48 - **NUBIA MARIA DE ARAUJO LUPPI - 102836819-42 -** 14426114-3 - IPVA - RENAVAM / EXERC 00461792710/2024 - 3.645,66 - **NUBIA VIEIRA DA SILVA - 086598739-47 -** 14438139-4 - IPVA - RENAVAM / EXERC 00507754913/2024 - 2.407,04 - **NUNES LARA DE LIMA - 006869819-44 -** 14414018-4 - IPVA - RENAVAM / EXERC 01113939874/2024 - 3.706,68 - **NUPE MARTINS FADANNI - 099594879-89 -** 14437342-1 - IPVA - RENAVAM / EXERC 01228691913/2024 - 2.475,15 - **NUTRIBEM AGRONEGOCIOS LTDA - ME - 08310862/0001-22 -** 14419737-2 - IPVA - RENAVAM / EXERC 01035434307/2024 - 2.183,53 - **NUTRIPAR LTDA - 10529215/0001-58 -** 14442874-9 - IPVA - RENAVAM / EXERC 00308701364/2024 - 1.989,32 - **NYB TRANSPORTES LTDA - 27210619/0001-87 -** 14406099-7 - IPVA - RENAVAM / EXERC 01130677009/2024 - 8.981,99 - 14410975-9 - IPVA - RENAVAM / EXERC 01192716970/2024 - 4.419,21 - **O. C. DA SILVA - TRATORBENZ - EIRELI - EPP - 03914985/0001-59 -** 14424863-5 - IPVA - RENAVAM / EXERC 00492417288/2024 - 4.372,40 - **O. F. P. CHAVES & CIA LTDA ME - 19810814/0001-10 -** 14436920-3 - IPVA - RENAVAM / EXERC 00227888405/2024 - 2.485,94 - **O. M. LOTEADORA LTDA - 13635762/0001-06 -** 14408231-1 - IPVA - RENAVAM / EXERC 01169986053/2024 - 5.587,82 - **O.M. PARTICIPACOES LTDA - 09338638/0001-01 -** 14406011-3 - IPVA - RENAVAM / EXERC 01206382373/2024 - 9.494,12 - **O2 - EQUIPAMENTOS PARA REFRIGERACAO E SERVICOS LTDA - M - 20585038/0001-80 -** 14443617-2 - IPVA - RENAVAM / EXERC 00830371176/2024 - 1.888,06 - **OALEFER KATCHANOSKI FERREIRA - 118514569-96 -** 14398660-8 - IPVA - RENAVAM / EXERC 00886917107/2023 - 185,79 - **OALISSON ZANELLA DE OLIVEIRA - 086601949-93 -** 14438663-9 - IPVA - RENAVAM / EXERC 01010417913/2024 - 2.363,40 - **OAT ESPECIAIS LTDA - 43064878/0001-01 -** 14406524-7 - IPVA - RENAVAM / EXERC 01264916601/2024 - 7.456,85 - 14412769-2 - IPVA - RENAVAM / EXERC 01267320149/2024 - 3.952,00 - **OBEDES RODRIGUES DE LIMA - 272552028-29 -** 14441308-3 - IPVA - RENAVAM / EXERC 01189837053/2024 - 2.177,46 - **OBERDAN BORTOLETO DOS SANTOS - 053114399-63 -** 14433997-5 - IPVA - RENAVAM / EXERC 01227538976/2024 - 2.650,59 - **OCEAN SERVICOS, LOCACOES E TURISMO LTDA - 04071991/0001-54 -** 14414417-1 - IPVA - RENAVAM / EXERC 01054146591/2024 - 3.629,01 - **OCEAN TRADING LTDA - 73295305/0001-41 -** 14400113-3 - IPVA - RENAVAM / EXERC 00826650368/2023 - 178,50 - **OCENIR ANTONIO MORO MACHADO - 035888559-04 -** 14404373-1 - IPVA - RENAVAM / EXERC 00800736370/2023 - 162,27 - **OCIANE SOUZA SANTOS - 642432652-91 -** 14421520-6 - IPVA - RENAVAM / EXERC 00872398927/2023 - 189,26 - **OCIMAR ROZON DE LIMA - 547461599-04 -** 14443438-2 - IPVA - RENAVAM / EXERC 00279613199/2024 - 1.912,74 - **OCIMAR GODOY FARIA - 050059619-09 -** 14417936-6 - IPVA - RENAVAM / EXERC 00194542823/2024 - 2.797,41 - **OCIMAR RENATO BUDAL - 253939449-34 -** 14424869-4 - IPVA - RENAVAM / EXERC 01355418485/2024 - 4.370,47 - **OCIMAR ZAGULSKI - 055165129-64 -** 14407237-5 - IPVA - RENAVAM / EXERC 00996763082/2024 - 6.354,87 - **OCTAVIO BAZILIO DUARTE - 013247304-63 -** 14434010-8 - IPVA - RENAVAM / EXERC 01197425400/2024 - 2.649,11 - **OCTAVIO ROELA DA SILVA FANTIN - 067885519-60 -** 14408958-8 - IPVA - RENAVAM / EXERC 00363907637/2024 - 5.252,36 - **ODAIR ALVES DE AQUINO - 081677369-62 -** 14400580-5 - IPVA - RENAVAM / EXERC 00828457336/2023 - 178,50 - **ODAIR ANTONIO BUENO - 064855749-99 -** 14441365-2 - IPVA - RENAVAM / EXERC 00421108592/2024 - 2.173,08 - **ODAIR ANTONIO RIBEIRO - 000261979-28 -** 14399136-9 - IPVA - RENAVAM / EXERC 00863080120/2023 - 183,45 - **ODAIR APARECIDO GONCALVES DOS SANTOS - 943441169-68 -** 14441691-0 - IPVA - RENAVAM / EXERC 01082311364/2024 - 2.129,93 - **ODAIR BRUNO DOS SANTOS ANDRADE - 079448939-76 -** 14425871-1 - IPVA - RENAVAM / EXERC 01002628463/2024 - 3.755,96 - **ODAIR BUENO DA SILVA - EPP - 08018763/0001-71 -** 14413576-8 - IPVA - RENAVAM / EXERC 00558032508/2024 - 3.797,36 - **ODAIR CARDOSO - 803439109-34 -** 14441827-1 - IPVA - RENAVAM / EXERC 00182519880/2024 - 2.116,44 - **ODAIR CASTILHO - 362504659-87 -** 14445067-1 - IPVA - RENAVAM / EXERC 01005798564/2024 - 1.599,10 - **ODAIR DA LUZ - 885639799-49 -** 14421388-2 - IPVA - RENAVAM / EXERC 00308475410/2023 - 196,18 - **ODAIR DE JESUS SANTIAGO - 506640939-49 -** 14441061-0 - IPVA - RENAVAM / EXERC 01239548459/2024 - 2.187,68 - **ODAIR DE LIMA - 058295419-39 -** 14422081-1 - IPVA - RENAVAM / EXERC 00848878213/2023 - 178,50 - **ODAIR DE OLIVEIRA - 027650729-06 -** 14442785-8 - IPVA - RENAVAM / EXERC 01219662639/2024 - 2.000,45 - **ODAIR DE OLIVEIRA SOUZA - 091150069-30 -** 14443272-0 - IPVA - RENAVAM / EXERC 00167252070/2024 - 1.936,88 - **ODAIR DE SOUSA MARQUES - 067842239-77 -** 14396815-4 - IPVA - RENAVAM / EXERC 00936490870/2023 - 219,36 - **ODAIR DE SOUZA - 723658389-87 -** 14421274-6 - IPVA - RENAVAM / EXERC 00532194594/2023 - 204,48 - **ODAIR DE SOUZA DA MAIA - 041259629-60 -** 14400463-9 - IPVA - RENAVAM / EXERC 00828753903/2023 - 178,50 - **ODAIR DIAS DE MATOS - 041667309-08 -** 14401250-0 - IPVA - RENAVAM / EXERC 00924314338/2023 - 174,00 - **ODAIR DIAS FARIAS - 957401639-00 -** 14409960-5 - IPVA - RENAVAM / EXERC 00302771620/2024 - 4.789,86 - **ODAIR DONIZETE PIRES DE FREITAS - 028737419-02 -** 14403497-0 - IPVA - RENAVAM / EXERC 00164271104/2023 - 162,85 - **ODAIR FERREIRA DE GODOI - 495692879-34 -** 14434956-3 - IPVA - RENAVAM / EXERC 00553657240/2024 - 2.597,20 - **ODAIR FLECK - 022356869-40 -** 14443513-3 - IPVA - RENAVAM / EXERC 00546545432/2024 - 1.903,32 - **ODAIR JOSE ALBINO - 067965909-96 -** 14419347-4 - IPVA - RENAVAM / EXERC 01116218310/2024 - 2.325,82 - **ODAIR JOSE BARBOSA - 993385809-20 -** 14418385-1 - IPVA - RENAVAM / EXERC 00827318790/2024 - 2.641,80 - **ODAIR JOSE DA SILVA - 035416629-80 -** 14410897-3 - IPVA - RENAVAM / EXERC 01135965614/2024 - 4.448,69 - **ODAIR JOSE DA SILVA - 835485809-04 -** 14417937-4 - IPVA - RENAVAM / EXERC 00185167217/2024 - 2.797,41 - **ODAIR JOSE DA SILVA - 030051689-48 -** 14416316-8 - IPVA - RENAVAM / EXERC 00959872400/2024 - 3.241,59 - **ODAIR JOSE DE LARA - 984865439-91 -** 14421847-7 - IPVA - RENAVAM / EXERC 00860913147/2023 - 183,45 - **ODAIR JOSE DE SUSS - 040597039-07 -** 14415181-0 - IPVA - RENAVAM / EXERC 01195826467/2024 - 3.506,93 - **ODAIR JOSE DOS SANTOS - 022259909-05 -** 14399663-8 - IPVA - RENAVAM / EXERC 00842647325/2023 - 178,50 - **ODAIR JOSE FERNANDES DE LIMA - 021085019-16 -** 14444905-3 - IPVA - RENAVAM / EXERC 01014591250/2024 - 1.645,40 - **ODAIR JOSE FERRARI - 961308579-34 -** 14419817-4 - IPVA - RENAVAM / EXERC 01112512567/2024 - 2.164,39 - **ODAIR JOSE FERREIRA - 046499699-64 -** 03683777-2 - IAP - AUTO INFRACAO 00150393 - 1.339,55 - **ODAIR JOSE GONCALVES - 006596219-24 -** 14399349-3 - IPVA - RENAVAM / EXERC 00836044800/2023 - 178,50 - **ODAIR JOSE NANIS - 879543709-68 -** 14413206-8 - IPVA - RENAVAM / EXERC 00888648782/2024 - 3.872,37 - **ODAIR JOSE RODRIGUES - 065272609-70 -** 14396070-6 - IPVA - RENAVAM / EXERC 00831405767/2023 - 266,63 - **ODAIR JOSE RODRIGUES - 029632509-08 -** 14438610-8 - IPVA - RENAVAM / EXERC 01017235799/2024 - 2.365,21 - **ODAIR JOSE SANTOS DA LUZ - 031196679-94 -** 14398560-1 - IPVA - RENAVAM / EXERC 00919413161/2023 - 187,26 - **ODAIR JOSE SIQUEIRA COSTA - 028455859-18 -** 14396394-2 - IPVA - RENAVAM / EXERC 00820136883/2023 - 237,81 - **ODAIR JOSE SOUZA - 632390439-04 -** 14401920-2 - IPVA - RENAVAM / EXERC 00257221255/2023 - 172,98 - **ODAIR JOSE**

XAVIER DA SILVA - 018367839-73 - 14397994-6 - IPVA - RENAVAM / EXERC 00876126026/2023 - 189,26 - **ODAIR KIATECOSKI - 321520439-87 -** 14421359-9 - IPVA - RENAVAM / EXERC 00837556392/2023 - 198,37 - **ODAIR LINGENOVER - 052218759-50 -** 14438873-9 - IPVA - RENAVAM / EXERC 00493183205/2024 - 2.349,96 - **ODAIR MARTINS - 024157519-28 -** 14443386-6 - IPVA - RENAVAM / EXERC 01159743158/2024 - 1.920,19 - **ODAIR MARTINS JUNIOR ITAMBARACA - 37895891/0001-00 -** 14420408-5 - IPVA - RENAVAM / EXERC 00587734000/2024 - 1.899,38 - **ODAIR MENDES DE QUEIROZ - 003760049-40 -** 14401112-0 - IPVA - RENAVAM / EXERC 00842481630/2023 - 174,01 - **ODAIR PEREIRA - 127558247-86 -** 14397675-0 - IPVA - RENAVAM / EXERC 00567228266/2023 - 204,48 - **ODAIR RAMOS CORSICO JUNIOR - 025688549-44 -** 14433137-0 - IPVA - RENAVAM / EXERC 00344285723/2024 - 2.716,89 - **ODAIR RODRIGUES DE LIMA - 843648901-20 -** 14431069-1 - IPVA - RENAVAM / EXERC 00948015969/2024 - 2.865,33 - **ODAIR SCREMIN DE SOUZA - 016614199-25 -** 14396457-4 - IPVA - RENAVAM / EXERC 00901065846/2023 - 231,39 - **ODAIR SOARES DE OLIVEIRA - 659084579-49 -** 14435366-8 - IPVA - RENAVAM / EXERC 00348175159/2024 - 2.570,89 - **ODAIR SOARES DOS SANTOS - 029159239-22 -** 14403140-7 - IPVA - RENAVAM / EXERC 00228361893/2023 - 169,48 - **ODAIR TIBILIER - 456663859-68 -** 14396873-1 - IPVA - RENAVAM / EXERC 00914271792/2023 - 219,36 - **ODAIR TURCHETTI - 198658489-53 -** 14438043-6 - IPVA - RENAVAM / EXERC 01205416894/2024 - 2.416,76 - **ODAISA MARQUES DE BRITO - 010653229-41 -** 14402411-7 - IPVA - RENAVAM / EXERC 00805619810/2023 - 170,95 - **ODAMIR GONCALVES GERVASI - 394640089-20 -** 14434647-5 - IPVA - RENAVAM / EXERC 01156812884/2024 - 2.614,34 - **ODAZIR PLATNER - 831028769-00 -** 14399551-8 - IPVA - RENAVAM / EXERC 00839663153/2023 - 178,50 - 14399570-4 - IPVA - RENAVAM / EXERC 00839171030/2023 - 178,50 - **ODECIR DE OSTI - 651783439-72 -** 14445352-2 - IPVA - RENAVAM / EXERC 01016440461/2024 - 1.510,07 - **ODELAIR ALVES FERNANDES - 020022339-93 -** 14397687-4 - IPVA - RENAVAM / EXERC 00883231751/2023 - 203,68 - **ODENI BARBOSA PEREIRA - 054625669-48 -** 14423014-0 - IPVA - RENAVAM / EXERC 00331853205/2023 - 169,48 - **ODENIR DE CARVALHO - 873285859-00 -** 14400773-5 - IPVA - RENAVAM / EXERC 00833635530/2023 - 178,50 - **ODENIR DE SOUZA LIMA - 200611619-34 -** 14443104-9 - IPVA - RENAVAM / EXERC 01189824598/2024 - 1.960,02 - **ODENIR JUNIOR DE OLIVEIRA LUZ - 818110391-20 -** 14412417-0 - IPVA - RENAVAM / EXERC 00529321483/2024 - 4.032,14 - **ODENIR NASS - 356760279-91 -** 14427495-4 - IPVA - RENAVAM / EXERC 01134243844/2024 - 3.287,93 - **ODETE CARDOSO - 736456489-68 -** 14417219-1 - IPVA - RENAVAM / EXERC 01174356259/2024 - 3.001,56 - **ODETE DO ROCIO CORDEIRO BARRETO - 718661409-49 -** 14421300-9 - IPVA - RENAVAM / EXERC 00341160946/2023 - 200,80 - **ODETE GOMES DA SILVA - 699355649-91 -** 14417568-9 - IPVA - RENAVAM / EXERC 01237899076/2024 - 2.924,92 - **ODETE IRMA KISSLER - 886499119-00 -** 14442802-1 - IPVA - RENAVAM / EXERC 01093978870/2024 - 1.998,73 - **ODETE NUNES DE MORAES - 239034499-20 -** 14407039-9 - IPVA - RENAVAM / EXERC 01271300203/2024 - 6.556,41 - **ODETE ROSA DE ALMEIDA - 746613029-15 -** 14416610-8 - IPVA - RENAVAM / EXERC 01096272820/2024 - 3.144,95 - **ODETE TONON TORQUATO LEITE - 021085219-41 -** 14444800-6 - IPVA - RENAVAM / EXERC 00932658466/2024 - 1.682,48 - **ODIERES PEREIRA - 075432699-37 -** 14418122-0 - IPVA - RENAVAM / EXERC 00466066619/2024 - 2.733,70 - **ODILA DA CONCEICAO DOS SANTOS - 355639829-04 -** 14411431-0 - IPVA - RENAVAM / EXERC 01346597496/2024 - 4.293,78 - **ODILA FARINA RICKLI - 882389119-15 -** 14411686-0 - IPVA - RENAVAM / EXERC 01144721650/2024 - 4.206,25 - **ODILA GRAZIELLI GIL FELIX - 040549449-14 -** 14431266-0 - IPVA - RENAVAM / EXERC 01144345941/2024 - 2.850,63 - **ODILIO CORREA - 370231879-87 -** 14443731-4 - IPVA - RENAVAM / EXERC 00987292730/2024 - 1.865,96 - **ODILON CORDEIRO - 527787119-53 -** 14421623-7 - IPVA - RENAVAM / EXERC 00873819098/2023 - 189,26 - **ODILON DA SILVA - 540715509-53 -** 14404152-6 - IPVA - RENAVAM / EXERC 00805611754/2023 - 162,27 - **ODILON GUARIZA FILHO - 628658119-72 -** 14413027-8 - IPVA - RENAVAM / EXERC 01137309196/2024 - 3.913,58 - **ODILON MACHALESKI ZOLNER - 099193589-67 -** 14405081-9 - IPVA - RENAVAM / EXERC 00116628430/2023 - 155,95 - **ODILVA RODRIGUES ISIDORIO - 063814029-38 -** 14416029-0 - IPVA - RENAVAM / EXERC 01066459239/2024 - 3.341,00 - **ODIMIR ROBERTO CHAVES - 808786529-49 -** 14427615-9 - IPVA - RENAVAM / EXERC 01193687265/2024 - 3.259,44 - **ODIN HOLDING LTDA - 28972088/0001-22 -** 14408897-2 - IPVA - RENAVAM / EXERC 01158165975/2024 - 5.280,24 - **ODINARA APARECIDA CAMARGO - 017386639-57 -** 14444193-1 - IPVA - RENAVAM / EXERC 01162910701/2024 - 1.782,61 - **ODINEI PERAO PAVAN - 076987059-78 -** 14444447-7 - IPVA - RENAVAM / EXERC 00505255197/2024 - 1.742,38 - **ODINEIA SOUZA - 047564579-08 -** 14402710-8 - IPVA - RENAVAM / EXERC 00816631476/2023 - 170,95 - **ODINILDA RIBEIRO DE ANDRADE ROCHA - 473534579-53 -** 14414105-9 - IPVA - RENAVAM / EXERC 01081279173/2024 - 3.686,67 - **ODIONNE MILITAO DUARTE - 161231749-91 -** 14428393-7 - IPVA - RENAVAM / EXERC 01142430348/2024 - 3.141,46 - **ODIR RAZZOTTO COSTA - 450348429-04 -** 14439786-0 - IPVA - RENAVAM / EXERC 01219544016/2024 - 2.277,71 - **ODIRCEU ISIDORO BOBATO - 080987869-00 -** 14437610-2 - IPVA - RENAVAM / EXERC 01128357574/2024 - 2.453,18 - **ODIRLEA CRISTINA BORGES VAZ DA SILVA - 023387199-30 -** 14428839-4 - IPVA - RENAVAM / EXERC 01062604617/2024 - 3.090,88 - **ODIRLEI BUENO DE OLIVEIRA - 635819149-72 -** 14444068-4 - IPVA - RENAVAM / EXERC 01053473572/2024 - 1.804,84 - **ODIRLEI CECHINEL - 043884069-02 -** 14424035-9 - IPVA - RENAVAM / EXERC 01028653597/2024 - 5.602,11 - **ODIRLEI DA SILVA CASTRO - 298575618-96 -** 14413755-8 - IPVA - RENAVAM / EXERC 01199745305/2024 - 3.749,40 - **ODIRLEI LUIS LEMES - 008239719-88 -** 14401197-0 - IPVA - RENAVAM / EXERC 00821611046/2023 - 174,01 - **ODIRLEI MIRANDA MAXIMIANO - 007429289-77 -** 14430225-7 - IPVA - RENAVAM / EXERC 01222552601/2024 - 2.949,51 - **ODIRON MOURA - 803790879-87 -** 14431666-5 - IPVA - RENAVAM / EXERC 00884594327/2024 - 2.824,32 - **ODITE CAPRINI - 308189319-49 -** 14412418-9 - IPVA - RENAVAM / EXERC 00528256602/2024 - 4.032,14 - **ODIVAL CABRAL DE AZEVEDO - 282518739-91 -** 14397445-6 - IPVA - RENAVAM / EXERC 00886694191/2023 - 206,07 - **ODIVAL DE SOUZA - 015815269-70 -** 14421877-9 - IPVA - RENAVAM / EXERC 00855784210/2023 - 183,45 - **ODLONIER DE SOUZA HAHN - 372331069-91 -** 14437723-0 - IPVA - RENAVAM / EXERC 00973154322/2024 - 2.439,23 - **ODOILTON BARSCZ - 766197109-72 -** 14423668-8 - IPVA - RENAVAM / EXERC 00267993617/2023 - 148,48 - **ODONTOLOGIA PEIXOTO EIRELI - 33629897/0001-76 -** 14413631-4 - IPVA - RENAVAM / EXERC 01213637438/2024 - 3.774,79 - **ODORICO SOARES FRAGOSO - 757131529-87 -** 14401114-7 - IPVA - RENAVAM / EXERC 00830240047/2023 - 174,01 - **ODREI DE ALMEIDA PINTO - 768067589-91 -** 14431056-0 - IPVA - RENAVAM / EXERC 00206139837/2024 - 2.868,12 - **OESLEN JOSE PAKOLEK - 099309589-59 -** 14434166-0 - IPVA - RENAVAM / EXERC 00551854995/2024 - 2.639,72 - **OESTE DISTRIBUIDORA DE BEBIDAS LTDA - 48813601/0001-40 -** 14414568-2 - IPVA - RENAVAM / EXERC 00991370066/2024 - 3.604,33 - **OESTE TECNOLOGIA E NEGOCIOS LTDA - 39505534/0001-05 -** 14412883-4 - IPVA - RENAVAM / EXERC 00219039070/2024 - 3.926,83 - 14416562-4 - IPVA - RENAVAM / EXERC 01152780201/2024 - 3.159,03 - **OESTE TOLEDO REFRIGERACAO LTDA - 31178927/0001-40 -** 14419845-0 - IPVA - RENAVAM / EXERC 00134032730/2024 - 2.149,31 - **OFICINA BANDAUTO LTDA - ME - 08253620/0001-44 -** 14430350-4 - IPVA - RENAVAM / EXERC 01132506201/2024 - 2.932,78 - 14437702-8 - IPVA - RENAVAM / EXERC 01094152061/2024 - 2.441,02 - **OFRACIO GOZZI - 013421699-72 -** 14420522-7 - IPVA - RENAVAM / EXERC 01111076828/2024 - 1.823,43 - **OHANA APARECIDA GONDIM - 124087369-78 -** 14405357-5 - IPVA - RENAVAM / EXERC 00927019515/2023 - 152,08 - **OIDOVI LAMONE JOHNSON PEREIRA - 877665669-15 -** 14411533-3 - IPVA - RENAVAM / EXERC 00197994695/2024 - 4.254,05 - **OILIAN LAZZARIN - 098687869-32 -** 14418798-9 - IPVA - RENAVAM / EXERC 00472926241/2024 - 2.522,52 - **OILSON DE SOUZA RIBEIRO - 874151949-34 -** 14414493-7 - IPVA - RENAVAM / EXERC 00984156607/2024 - 3.614,65 - **OILSON PONTE RIBEIRO - 102170579-93 -** 14444423-0 - IPVA - RENAVAM / EXERC 00153101792/2024 - 1.743,63 - **OK COMERCIO DE FERRAGENS E FERRAMENTAS LTDA - 24994987/0001-75 -** 14443891-4 - IPVA - RENAVAM / EXERC 01126985748/2024 - 1.834,20 - **OKTANNE SERVICOS ADMINISTRATIVOS LTDA - 18415020/0001-99 -** 14409639-8 - IPVA - RENAVAM / EXERC 00509179215/2024 - 4.918,85 - **OLAIDE APARECIDO COSTA - 713949909-87 -** 14419102-1 - IPVA - RENAVAM / EXERC 01005881240/2024 - 2.415,64 - **OLAIR DAS CHAGAS MENDES - 332736939-91 -** 14442517-0 - IPVA - RENAVAM / EXERC 00338739360/2024 - 2.032,53 - **OLAIR FRANCISCO LOPES - 673918859-91 -** 14404047-3 - IPVA - RENAVAM / EXERC 00821066730/2023 - 162,27 - **OLAIR JUSTINO MACHADO DZIURKOVSKI - 154872368-10 -** 14433704-2 - IPVA - RENAVAM / EXERC 00210261668/2024 - 2.670,15 - **OLAIR RIBEIRO ARTIGAS - 056104859-24 -** 14421580-0 - IPVA - RENAVAM / EXERC 00851324304/2023 - 189,26 - **OLANDA DE PAULA CORDEIRO MAGIOR - 033228579-05 -** 14396762-0 - IPVA - RENAVAM / EXERC 00980011302/2023 - 220,64 - **OLANIR APARECIDA DA SILVA - 493622839-72 -** 14435193-2 - IPVA - RENAVAM / EXERC 01042378697/2024 - 2.580,87 - **OLANREWAJU CHARLES AYOKANMI AKINMULERO - 214981658-00 -** 14439899-8 - IPVA - RENAVAM / EXERC 00586880275/2024 - 2.270,85 - **OLAVIO CARDANS, PECAS, SERVICOS E TRANSPORTES LTDA - 11251453/0001-07 -** 14440683-4 - IPVA - RENAVAM / EXERC 00489750036/2024 - 2.217,06 - **OLAVIO MACHADO NETO - 113463499-40 -** 14412896-6 - IPVA - RENAVAM / EXERC 00992417724/2024 - 3.926,56 - **OLAVO BARBOSA DOS SANTOS - 703098929-53 -** 14397399-9 - IPVA - RENAVAM / EXERC 00892037490/2023 - 206,07 - **OLAVO DE ARAUJO COSTA JUNIOR - 087001369-64 -** 14406625-1 - IPVA - RENAVAM / EXERC 01020913883/2024 - 7.278,85 - **OLAVO DUARTE - 719177487-87 -** 14418902-7 - IPVA - RENAVAM / EXERC 00357962257/2024 - 2.486,15 - **OLDEMAR CAMARA - 005696719-57 -** 14441546-9 - IPVA - RENAVAM / EXERC 01213286082/2024 - 2.154,86 - **OLEIGNA DE CASSIA SILVA - 900090969-49 -** 14424893-7 - IPVA - RENAVAM / EXERC 01162985485/2024 - 4.347,54 - **OLGA BLACHECHEN - 938970309-34 -** 14397061-2 - IPVA - RENAVAM / EXERC 00855832738/2023 - 217,43 - **OLGA BONFIM - 457806099-34 -** 14416140-8 - IPVA - RENAVAM / EXERC 01281678772/2024 - 3.312,01 - **OLGA DA CONCEICAO DE OLIVEIRA GOES - 015939129-60 -** 14420123-0 - IPVA - RENAVAM / EXERC 00998728241/2024 - 2.037,89 - **OLGA FROES - 578032009-82 -** 14433326-8 - IPVA - RENAVAM / EXERC 01208139611/2024 - 2.699,64 - **OLGA ISABEL ROSA - 717341479-20 -** 14419852-2 - IPVA - RENAVAM / EXERC 00538973706/2024 - 2.146,99 - **OLGA JOVILIANA TRINDADE - 059526949-42 -** 14445581-9 - IPVA - RENAVAM / EXERC 00191232670/2024 - 1.365,10 - **OLGA MARIA BAUMEL DE ABREU - 039170329-37 -** 14432656-3 - IPVA - RENAVAM / EXERC 01087705123/2024 - 2.742,73 - **OLGA PEREIRA - 687931979-34 -** 14397394-8 - IPVA - RENAVAM / EXERC 01079756679/2023 - 206,27 - **OLGA RIBEIRO ALVES - 047715999-04 -** 14416216-1 - IPVA - RENAVAM / EXERC 00495126390/2024 - 3.283,95 - **OLGA RISSI DE OLIVEIRA - 008246769-20 -** 14425150-4 - IPVA - RENAVAM / EXERC 01107109237/2024 - 4.154,11 - **OLI AURELIO GRZEGOZEWSKI - 581226569-00 -** 14411961-4 - IPVA - RENAVAM / EXERC 01213141157/2024 - 4.147,35 - **OLICIO OLIVEIRA DA ROCHA - 358112699-00 -** 14423578-9 - IPVA - RENAVAM / EXERC 00283626283/2023 - 154,19 - **OLINDA ALVES - 790703889-87 -** 14425273-0 - IPVA - RENAVAM / EXERC 00533168627/2024 - 4.087,58 - **OLINDA APARECIDA CORDEIRO - 830170549-34 -** 14435134-7 - IPVA - RENAVAM / EXERC 00205972748/2024 - 2.585,92 - **OLINDA BARBOZA DA SILVA - 471398549-04 -** 14443773-0 - IPVA - RENAVAM / EXERC 00910476837/2024 - 1.860,42 - **OLINDA DALLA VALLE - 019480359-79 -** 14417826-2 - IPVA - RENAVAM / EXERC 01295267907/2024 - 2.835,53 - **OLINDA DE JESUS DE OLIVEIRA CHEVONICA - 058689249-40 -** 14435947-0 - IPVA - RENAVAM / EXERC 01290487720/2024 - 2.537,41 - **OLINDA DE OLIVEIRA DE SOUZA - 016945489-45 -** 14417254-0 - IPVA - RENAVAM / EXERC 00295572159/2024 - 2.991,30 - **OLINDA EVANGELISTA - 209995509-34 -** 14438843-7 - IPVA - RENAVAM / EXERC 01255319833/2024 - 2.350,60 - **OLINDA JUSTEN - 770819789-91 -** 14422003-0 - IPVA - RENAVAM / EXERC 00915185059/2023 - 179,00 - **OLINDA KARLA AZAMOR - 024856639-39 -** 14423125-2 - IPVA - RENAVAM / EXERC 00823415627/2023 - 162,27 - **OLINDA MARIA GUSI - 184872209-59 -** 14408383-0 - IPVA - RENAVAM / EXERC 00689853939/2024 - 5.512,37 - **OLINDA PIRARDT - 856909709-30 -** 14419756-9 - IPVA - RENAVAM / EXERC

Diário Oficial Certificado Digitalmente
O Departamento de Imprensa Oficial do Estado do Paraná, de garantia de autenticidade deste documento, desde que visualizado através do site http://www.imprensaoficial.pr.gov.br

01007157540/2024 - 2.181,62 - **OLINDA PONTES DE JESUS OLIVEIRA - 913010099-20 -** 14400206-7 - IPVA - RENAVAM / EXERC 00842114017/2023 - 178,50 - **OLINDA SOARES DA SILVA - 366609229-20 -** 14412670-0 - IPVA - RENAVAM / EXERC 01109245804/2024 - 3.979,17 - **OLINDINA LOPES MACHADO - 051350639-00 -** 14418977-9 - IPVA - RENAVAM / EXERC 00868764396/2024 - 2.466,36 - **OLINTO MANOEL DA SILVA - 436449881-53 -** 14435516-4 - IPVA - RENAVAM / EXERC 01223837901/2024 - 2.561,92 - **OLIRIO SANTIAGO DOS SANTOS - 053726278-40 -** 14402961-5 - IPVA - RENAVAM / EXERC 00805724842/2023 - 170,95 - **OLISANDRO SORIANO - 962943619-15 -** 14396150-8 - IPVA - RENAVAM / EXERC 00962393673/2023 - 238,89 - **OLISEU PAROLIN - M E - 81435331/0001-56 -** 14415997-7 - IPVA - RENAVAM / EXERC 01104065670/2024 - 3.352,62 - **OLIVA MENGARDA - 300623909-10 -** 14439893-9 - IPVA - RENAVAM / EXERC 00565859722/2024 - 2.270,85 - **OLIVA ZIMMERMANN - 080686939-98 -** 14415243-3 - IPVA - RENAVAM / EXERC 01052324379/2024 - 3.489,45 - **OLIVALDO ALVES RIBEIRO - 135458929-72 -** 14424013-8 - IPVA - RENAVAM / EXERC 01296345499/2024 - 5.671,54 - **OLIVEIRA & SZOTT LTDA - 21550799/0001-60 -** 14426559-9 - IPVA - RENAVAM / EXERC 01186613286/2024 - 3.458,05 - **OLIVEIRA ALVES MARTINS - 491443679-53 -** 14421222-3 - IPVA - RENAVAM / EXERC 00831280530/2023 - 205,00 - **OLIVEIRA CARVALHO JUNIOR - 642104649-53 -** 14434386-7 - IPVA - RENAVAM / EXERC 00480627371/2024 - 2.630,12 - **OLIVEIRA ENGENHARIA E CONSTRUCOES LTDA - 10810064/0001-01 -** 14408789-5 - IPVA - RENAVAM / EXERC 01239248579/2024 - 5.339,38 - **OLIVEIRA JC CONSTRUTORA E INCORPORADORA LTDA - 00835853/0001-43 -** 14411295-4 - IPVA - RENAVAM / EXERC 00478848145/2024 - 4.319,90 - **OLIVEIRA TELECOM LTDA - 11753825/0001-01 -** 14439314-7 - IPVA - RENAVAM / EXERC 01121911622/2024 - 2.309,50 - **OLIVEIROS PAZ KING - 410712719-20 -** 14436484-8 - IPVA - RENAVAM / EXERC 00163578532/2024 - 2.510,23 - **OLIVETE CARMEN KRAHL - 960297069-34 -** 14419011-4 - IPVA - RENAVAM / EXERC 00543078906/2024 - 2.453,09 - **OLIVETTI ADMINISTRADORA DE BENS, IMOVEIS E CONSTRUCOES - 17203434/0001-91 -** 14406094-6 - IPVA - RENAVAM / EXERC 01098017029/2024 - 9.031,73 - **OLIVIA ALVES MARAFIGO - 851646909-34 -** 14411818-9 - IPVA - RENAVAM / EXERC 00533038103/2024 - 4.169,36 - **OLIVIA BARBOSA MARTINS - 764188129-72 -** 14434884-2 - IPVA - RENAVAM / EXERC 01067423203/2024 - 2.605,01 - **OLIVIA BUENO REYGYL - 020329449-10 -** 14441456-0 - IPVA - RENAVAM / EXERC 01136255866/2024 - 2.168,31 - **OLIVIA MARIA MARCANTE MEDEIROS - 372943859-04 -** 14441550-7 - IPVA - RENAVAM / EXERC 01411553842/2024 - 2.154,08 - **OLIVIO ANDRE ROBERTO - 353978758-56 -** 14425758-8 - IPVA - RENAVAM / EXERC 01189023110/2024 - 3.817,55 - **OLIVIO ANTONIO DE CASTRO - 567618489-20 -** 14396860-0 - IPVA - RENAVAM / EXERC 00927345145/2023 - 219,36 - **OLIVIO MENDES DE LIMA - 456846349-15 -** 14397581-9 - IPVA - RENAVAM / EXERC 00905733630/2023 - 206,07 - **OLIVIR DEDA - 964696689-68 -** 14400315-2 - IPVA - RENAVAM / EXERC 00834752484/2023 - 178,50 - **OLIVO SALLA - 766173519-91 -** 14423936-9 - IPVA - RENAVAM / EXERC 01186049615/2024 - 6.166,63 - **OLLI SCHEGOSCHESKI - 512931029-20 -** 14429994-9 - IPVA - RENAVAM / EXERC 00496825720/2024 - 2.966,62 - **OLMIRO JOSE DALAPORTA - 476263480-87 -** 14415850-4 - IPVA - RENAVAM / EXERC 00483205532/2024 - 3.391,53 - **OLNI LUIZ VANZIN - 603332949-04 -** 14443614-8 - IPVA - RENAVAM / EXERC 00845524402/2024 - 1.888,06 - **OMAR BERNARDES DO PRADO - 067673529-00 -** 14436344-2 - IPVA - RENAVAM / EXERC 01232529408/2024 - 2.516,90 - **OMAR KHALIL KASMAS - 057863609-38 -** 14398769-8 - IPVA - RENAVAM / EXERC 00847251705/2023 - 183,45 - **OMAR LUCIANO CHIAPPIM HEREDIA - 776201199-49 -** 14429132-8 - IPVA - RENAVAM / EXERC 00957620195/2024 - 3.051,50 - 14430280-0 - IPVA - RENAVAM / EXERC 00860533514/2024 - 2.945,31 - **OMAR MOHAMAD ASSAF - 734378409-91 -** 14403842-8 - IPVA - RENAVAM / EXERC 00819023795/2023 - 162,27 - **OMEGA OPERACAO E MANUTENCAO DE LINHAS DE TRANSMISSAO S/ - 09457012/0002-03 -** 14413133-9 - IPVA - RENAVAM / EXERC 01002161298/2024 - 3.890,64 - **ONDINA ALVES CORREA - 108441391-49 -** 14427013-4 - IPVA - RENAVAM / EXERC 00478133286/2024 - 3.354,64 - **ONDOG PET CLUB LTDA ME - 07228515/0001-92 -** 14425126-1 - IPVA - RENAVAM / EXERC 00508953952/2024 - 4.169,36 - **ONE MULTIMARCAS CONFECCOES LTDA - ME - 22332436/0001-10 -** 14410408-0 - IPVA - RENAVAM / EXERC 01329196357/2024 - 4.623,33 - **ONE SERV SERVICOS E LOCACOES LTDA - 20362118/0001-77 -** 14411066-8 - IPVA - RENAVAM / EXERC 01199293560/2024 - 4.390,79 - 14411067-6 - IPVA - RENAVAM / EXERC 01193990332/2024 - 4.390,79 - 14411068-4 - IPVA - RENAVAM / EXERC 01193992580/2024 - 4.390,79 - **ONEAL SOLUCOES FINANCEIRAS LTDA - 18890760/0001-87 -** 14415498-3 - IPVA - RENAVAM / EXERC 01243301519/2024 - 3.448,67 - **ONEIDE JOSE PEREIRA - 342048810-68 -** 14395969-4 - IPVA - RENAVAM / EXERC 00872842878/2023 - 288,28 - **ONELHA COAN - 032193189-08 -** 14423798-6 - IPVA - RENAVAM / EXERC 01195383859/2024 - 7.682,22 - **ONESIO DIRCKSEN - 104580189-53 -** 14436058-3 - IPVA - RENAVAM / EXERC 01055066460/2024 - 2.532,85 - **ONESKOV TRANSPORTE RODOVIARIO DE CARGAS LTDA - 05211433/0001-00 -** 14444583-0 - IPVA - RENAVAM / EXERC 01006353795/2024 - 1.718,90 - **ONESSIMO GELLI RAYMUNDO JUNIOR - 058577829-96 -** 14424782-5 - IPVA - RENAVAM / EXERC 00985518332/2024 - 4.447,67 - **ONICE APARECIDA BAQUETA - 009896971-42 -** 14437445-2 - IPVA - RENAVAM / EXERC 00976501015/2024 - 2.466,82 - **ONIRES MELO - 031428318-86 -** 14398425-7 - IPVA - RENAVAM / EXERC 00859806146/2023 - 189,26 - **ONISIO DA SILVA - 028748489-05 -** 14396706-9 - IPVA - RENAVAM / EXERC 01097573041/2023 - 222,83 - **ONIX COMERCIO DE ALIMENTOS EIRELI - 18200095/0001-52 -** 14405848-8 - IPVA - RENAVAM / EXERC 00413077012/2024 - 10.681,06 - **ONIX COMERCIO DE COMBUSTIVEIS LTDA - 10538432/0001-04 -** 14430303-2 - IPVA - RENAVAM / EXERC 01035874161/2024 - 2.943,94 - **ONIX INCORPORADORA E ADMINISTRADORA DE BENS E SERVICOS - 22193497/0001-44 -** 14406860-2 - IPVA - RENAVAM / EXERC 01210593189/2024 - 6.785,70 - 14415408-8 - IPVA - RENAVAM / EXERC 01316431298/2024 - 3.465,93 - **ONLY MODA FEMININA LTDA - 33663052/0001-05 -** 14427568-3 - IPVA - RENAVAM / EXERC 01399147819/2024 - 3.271,28 - **ONOFRE BARACIOL - 023462969-02 -** 14413498-2 - IPVA - RENAVAM / EXERC 00233199047/2024 - 3.812,73 - **ONOFRE CERQUEIRA - 239950339-20 -** 14403472-4 - IPVA - RENAVAM / EXERC 00961898259/2023 - 162,85 - **ONOFRE FERREIRA - 510935029-91 -** 14425555-0 - IPVA - RENAVAM / EXERC 01092243337/2024 - 3.914,78 - **ONOFRE PERPETUO POPOVICZ - 567350229-04 -** 14435577-6 - IPVA - RENAVAM / EXERC 01334955074/2024 - 2.558,86 - **ONOFRE RAMOS DE OLIVEIRA FILHO - 774592029-91 -** 14399428-7 - IPVA - RENAVAM / EXERC 00845526189/2023 - 178,50 - **ONORIO MIGUEL DA SILVA FILHO - 487310309-63 -** 14398652-7 - IPVA - RENAVAM / EXERC 00881586528/2023 - 185,79 - **OPCAO AUTO PECAS USADAS LTDA - 28631052/0001-85 -** 14413692-6 - IPVA - RENAVAM / EXERC 00456313958/2024 - 3.762,49 - **OPEN BANK TECNOLOGIA LTDA - 35100987/0001-09 -** 14430158-7 - IPVA - RENAVAM / EXERC 01107088809/2024 - 2.951,92 - **OPEN POINT DISTRIBUIDORA DE VEICULOS LTDA - 03677669/0003-72 -** 14417102-0 - IPVA - RENAVAM / EXERC 00966858921/2024 - 3.026,60 - **OPERAGRAOS LTDA - 16365719/0001-66 -** 14409989-3 - IPVA - RENAVAM / EXERC 01125695266/2024 - 4.777,72 - **OPJ CONSTRUCOES E EMPREENDIMENTOS LTDA - 00775191/0001-63 -** 14414180-6 - IPVA - RENAVAM / EXERC 01166490014/2024 - 3.675,67 - **OPORTUNITY CONFECCOES LTDA - EPP - 17216496/0001-38 -** 14438057-6 - IPVA - RENAVAM / EXERC 01135093013/2024 - 2.415,64 - **OPPORTUNITY CONSULTORIA FINANCEIRA E TRIBUTARIA LTDA - 02161864/0001-10 -** 14413754-0 - IPVA - RENAVAM / EXERC 00169208753/2024 - 3.749,65 - **ORACIDE MENDES DE LIMA - 667655879-34 -** 14425933-5 - IPVA - RENAVAM / EXERC 01091629754/2024 - 3.730,11 - **ORACIDES JOSE LEMOS - 014875759-63 -** 14399448-1 - IPVA - RENAVAM / EXERC 00835749460/2023 - 178,50 - **ORAIDE VUST LUTZ - 924705729-91 -** 14407135-2 - IPVA - RENAVAM / EXERC 01124783129/2024 - 6.482,47 - **ORAIR CLIMEK - 340071489-53 -** 14399958-0 - IPVA - RENAVAM / EXERC 00832940690/2023 - 178,50 - **ORALINO ZENI - 756423609-49 -** 14397654-8 - IPVA - RENAVAM / EXERC 00841969175/2023 - 205,00 - **ORAMIS BACIL - 788453359-68 -** 14425098-2 - IPVA - RENAVAM / EXERC 00479434816/2024 - 4.169,36 - **ORANDIR DOS SANTOS NASCIMENTO - 602647809-49 -** 14421961-9 - IPVA - RENAVAM / EXERC 00551697237/2023 - 180,12 - **ORANDIR MARTINS & CIA LTDA - 14357923/0001-00 -** 14407325-8 - IPVA - RENAVAM / EXERC 01100852414/2024 - 6.256,46 - **ORATHES & ORATHES CLINICA MEDICA LTDA - 29694414/0001-40 -** 14418206-5 - IPVA - RENAVAM / EXERC 01337481286/2024 - 2.704,57 - **ORBANK SOLUCOES EM PAGAMENTO LTDA - 37523337/0001-93 -** 14430114-5 - IPVA - RENAVAM / EXERC 00583275923/2024 - 2.955,71 - **ORCELI DOS ANJOS OLIVEIRA GOMES - 872163029-15 -** 14413455-9 - IPVA - RENAVAM / EXERC 01256261979/2024 - 3.818,93 - **ORCIOLE ALVES BARBOSA NETO - 026828451-26 -** 14438218-8 - IPVA - RENAVAM / EXERC 00149808720/2024 - 2.400,71 - **ORDAI DE FATIMA ANDRADE SANTOS - 038122369-82 -** 14405587-0 - IPVA - RENAVAM / EXERC 00644862050/2023 - 147,61 - **ORDEM EPISCOPAL DOS PADRES E IRMAOS SAMARITAS - 14100488/0001-33 -** 14412945-8 - IPVA - RENAVAM / EXERC 00157373177/2024 - 3.922,45 - **ORDILEI JOSE DE LIMA - 023660949-14 -** 14413379-0 - IPVA - RENAVAM / EXERC 00535158076/2024 - 3.836,04 - **ORENI SOARES - 639835591-15 -** 14399974-2 - IPVA - RENAVAM / EXERC 00843143320/2023 - 178,50 - **ORESTE PEREIRA DA SILVA - 224721859-87 -** 14444796-4 - IPVA - RENAVAM / EXERC 01120890451/2024 - 1.684,65 - **ORESTES OMODEU - 572930589-34 -** 14430911-1 - IPVA - RENAVAM / EXERC 01040085820/2024 - 2.881,44 - **ORGANIZACAO CONTABIL BORDIN LTDA - 11506345/0001-38 -** 14442191-4 - IPVA - RENAVAM / EXERC 00123446767/2024 - 2.066,33 - **ORHANNA EDUARDA RAMIRO DA LARA - 105782719-31 -** 14411874-0 - IPVA - RENAVAM / EXERC 01070239086/2024 - 4.164,09 - **ORIDES CONSTANCIO - 277548719-04 -** 14417028-8 - IPVA - RENAVAM / EXERC 01240594280/2024 - 3.039,21 - **ORIDES LENS FRANCIOSI - 460659209-59 -** 14405607-8 - IPVA - RENAVAM / EXERC 00494914696/2023 - 147,61 - **ORIEL JOSE DENA - 138950488-36 -** 14430283-4 - IPVA - RENAVAM / EXERC 00863139256/2024 - 2.945,31 - **ORIELSON MOREIRA DE LIMA - 038799589-71 -** 14397165-1 - IPVA - RENAVAM / EXERC 00820267740/2023 - 214,37 - **ORILDO DE SOUZA - 580917429-91 -** 14408600-7 - IPVA - RENAVAM / EXERC 01066690003/2024 - 5.427,02 - **ORION SERVICOS TERCEIRIZADOS LTDA - EPP - 00755753/0001-07 -** 14420314-3 - IPVA - RENAVAM / EXERC 00875145299/2024 - 1.940,94 - **ORIOVALDO FURLAN - 484802319-04 -** 14425085-0 - IPVA - RENAVAM / EXERC 01131557643/2024 - 4.181,62 - **ORIVAL JURANDIR SALA - 321153347-87 -** 14426226-3 - IPVA - RENAVAM / EXERC 01076710899/2024 - 3.605,76 - **ORIVALDO DOS SANTOS - 032999509-08 -** 14442727-0 - IPVA - RENAVAM / EXERC 01110782273/2024 - 2.011,14 - **ORIVALDO MALAGGI - 930478869-20 -** 14401040-0 - IPVA - RENAVAM / EXERC 00829600434/2023 - 174,01 - **ORIVALDO RUZZON - 204853529-15 -** 14404694-3 - IPVA - RENAVAM / EXERC 00866800425/2023 - 161,02 - **ORLAN DIONATHAN ALVES DE MOURA OLIVEIRA - 098492689-56 -** 14435144-4 - IPVA - RENAVAM / EXERC 00271419830/2024 - 2.585,92 - **ORLANDA SOARES CARDOSO - 094324709-89 -** 14402743-4 - IPVA - RENAVAM / EXERC 00821210440/2023 - 170,95 - **ORLANDO ANTONIO CARAMEL - 883466769-72 -** 14444985-1 - IPVA - RENAVAM / EXERC 00567689255/2024 - 1.625,95 - **ORLANDO CARDOSO BISCAIA JUNIOR - 050579139-05 -** 14437743-5 - IPVA - RENAVAM / EXERC 00503993310/2024 - 2.436,77 - **ORLANDO CORDEIRO DE OLIVO - 900701609-10 -** 14442637-1 - IPVA - RENAVAM / EXERC 00943246830/2024 - 2.016,82 - **ORLANDO DA SILVA ALMEIDA - 919292619-34 -** 14416063-0 - IPVA - RENAVAM / EXERC 01353143373/2024 - 3.329,80 - **ORLANDO DA SILVA RODRIGUES - 046831839-94 -** 14399478-3 - IPVA - RENAVAM / EXERC 00824811402/2023 - 178,50 - **ORLANDO DE JESUS MORAIS DA SILVA - 535835749-15 -** 14433640-2 - IPVA - RENAVAM / EXERC 01148988812/2024 - 2.673,84 - **ORLANDO DE JESUS RODRIGUES - 472781029-87 -** 14404905-5 - IPVA - RENAVAM / EXERC 00204403057/2023 - 155,95 - **ORLANDO DE SOUZA BARBOSA - 828734459-04 -** 14439511-5 - IPVA - RENAVAM / EXERC 00984499709/2024 - 2.296,78 - **ORLANDO DOMINGUES DE SOUZA - 212243749-91 -** 14415863-6 - IPVA - RENAVAM / EXERC 01255363808/2024 - 3.382,10 - **ORLANDO DONIZETE CAVELAGNA - 953923359-34 -** 14444627-5 - IPVA - RENAVAM / EXERC 00507452038/2024 - 1.710,67 - **ORLANDO DOS SANTOS - 434976679-00 -** 14399701-4 - IPVA - RENAVAM / EXERC 00832586854/2023 - 178,50 -

ORLANDO FAVARAO JUNIOR - 360527799-34 - 14438999-9 - IPVA - RENAVAM / EXERC 00527112917/2024 - 2.342,98 - **ORLANDO FELSKI - 500520639-68 -** 14411910-0 - IPVA - RENAVAM / EXERC 00195568524/2024 - 4.153,97 - **ORLANDO GAMPER - 286570719-91 -** 14401874-5 - IPVA - RENAVAM / EXERC 00475124715/2023 - 173,60 - **ORLANDO GERALDO MENDES - 404313049-04 -** 14401527-4 - IPVA - RENAVAM / EXERC 00820678856/2023 - 174,01 - **ORLANDO GONCALVES LECHENSKI - 831121549-91 -** 14410433-1 - IPVA - RENAVAM / EXERC 01104387082/2024 - 4.611,30 - **ORLANDO GREGORIO BENTO - 357004089-53 -** 14397971-7 - IPVA - RENAVAM / EXERC 00462880109/2023 - 189,26 - **ORLANDO HORTZ - 561982219-20 -** 14423431-6 - IPVA - RENAVAM / EXERC 00990093220/2023 - 155,95 - **ORLANDO JUNIOR CORDEIRO DOS SANTOS - 023179439-89 -** 14417701-0 - IPVA - RENAVAM / EXERC 00351318151/2024 - 2.874,59 - **ORLANDO KARATCHUK - 057148359-30 -** 14396886-3 - IPVA - RENAVAM / EXERC 00940497573/2023 - 219,36 - **ORLANDO LUIZ DE FREITAS - 237330639-53 -** 14411288-1 - IPVA - RENAVAM / EXERC 01287279748/2024 - 4.320,17 - **ORLANDO MARTINS NETO - 047345639-77 -** 14432053-0 - IPVA - RENAVAM / EXERC 01149535862/2024 - 2.793,59 - **ORLANDO RIBEIRO - 065006429-10 -** 14437308-1 - IPVA - RENAVAM / EXERC 00537681388/2024 - 2.475,23 - **ORLANDO RIGUETTO FILHO - 405275309-72 -** 14429323-1 - IPVA - RENAVAM / EXERC 00490043690/2024 - 3.034,08 - **ORLANDO SAMPAIO DE ARAUJO - 020964249-17 -** 14441131-5 - IPVA - RENAVAM / EXERC 00970206160/2024 - 2.181,80 - **ORLANDO SARDINHA DA SILVA - 078978329-02 -** 14420521-9 - IPVA - RENAVAM / EXERC 01139917061/2024 - 1.823,43 - **ORLANDO SCHIRLO - 747276489-20 -** 14412040-0 - IPVA - RENAVAM / EXERC 01401963410/2024 - 4.127,82 - **ORLANDO VASCONCELLOS BARCELLOS - 392962610-15 -** 14407231-6 - IPVA - RENAVAM / EXERC 01346316470/2024 - 6.358,94 - **ORLANDO VIDAL - 286798309-68 -** 14441611-2 - IPVA - RENAVAM / EXERC 01101093630/2024 - 2.144,27 - **ORLANDO VIEIRA NEVES - 76677178/0001-33 -** 14435781-7 - IPVA - RENAVAM / EXERC 00931841569/2024 - 2.543,42 - **ORLANDO VIEIRA ROSA - 171337859-00 -** 14403357-4 - IPVA - RENAVAM / EXERC 00157074218/2023 - 165,56 - **ORLANDO ZAIATS - 077698249-40 -** 14403297-7 - IPVA - RENAVAM / EXERC 00344943526/2023 - 167,69 - **ORLANDO ZUFFA STRADA NETO - 084214569-97 -** 14419050-5 - IPVA - RENAVAM / EXERC 01187381109/2024 - 2.427,48 - **ORLANDY GIUSEPPETTI - 205845479-00 -** 14419540-0 - IPVA - RENAVAM / EXERC 00378996126/2024 - 2.256,98 - **ORLEI FERREIRA - 846288559-00 -** 14436114-8 - IPVA - RENAVAM / EXERC 01163496534/2024 - 2.529,05 - **ORLEI LISBOA DOS SANTOS - 019138499-29 -** 14426512-2 - IPVA - RENAVAM / EXERC 00495919322/2024 - 3.475,35 - **ORLENE ROCHA CAMPOS - 781296309-82 -** 14414063-0 - IPVA - RENAVAM / EXERC 01351171990/2024 - 3.697,22 - **ORLI JOSE DE SOUZA - 019678839-04 -** 14397331-0 - IPVA - RENAVAM / EXERC 01019224581/2023 - 209,99 - **ORLI JOSE KUSTER - 621409579-20 -** 14432612-1 - IPVA - RENAVAM / EXERC 01120720769/2024 - 2.747,21 - **ORLY ALVES DE LIMA - 060724279-52 -** 14404744-3 - IPVA - RENAVAM / EXERC 00419714391/2023 - 159,31 - **OROMAR ALVES - 721308819-04 -** 14398287-4 - IPVA - RENAVAM / EXERC 00865025304/2023 - 189,26 - **OROMAR ANGELO RAMOS - 755119839-34 -** 14396215-6 - IPVA - RENAVAM / EXERC 00990987850/2023 - 238,89 - **OROMAR BAGLIOLI - 717362479-72 -** 14433068-4 - IPVA - RENAVAM / EXERC 01388142977/2024 - 2.724,75 - **ORSINI COMERCIO DE PECAS E EQUIPAMENTOS AUTOMOTIVOS LTD - 03510908/0001-33 -** 14408168-4 - IPVA - RENAVAM / EXERC 01103442012/2024 - 5.617,92 - **ORTEC ORGANIZACAO TECNICA CONTABIL EIRELI - 79732061/0001-01 -** 14427055-0 - IPVA - RENAVAM / EXERC 01228918900/2024 - 3.342,89 - **ORTENCIA PAVAN - 903686309-00 -** 14410365-3 - IPVA - RENAVAM / EXERC 00508858402/2024 - 4.634,91 - **ORTOSPEED ODONTOLOGIA LTDA - 15327974/0001-51 -** 14422726-3 - IPVA - RENAVAM / EXERC 00825083052/2023 - 174,01 - **ORUS REPRESENTACOES COMERCIAIS E TRANSPORTES LTDA. - 13454622/0001-31 -** 14433257-1 - IPVA - RENAVAM / EXERC 00525312617/2024 - 2.705,35 - **OSANA TERRINHA DA SILVA - 034584379-75 -** 14426393-6 - IPVA - RENAVAM / EXERC 01122992642/2024 - 3.525,04 - **OSCAR ARMANDO GARRIDO VALLEJOS - 801203839-00 -** 14413254-8 - IPVA - RENAVAM / EXERC 01006028401/2024 - 3.864,05 - **OSCAR AUGUSTO CEZAR - 054055339-55 -** 14441616-3 - IPVA - RENAVAM / EXERC 01009991822/2024 - 2.144,00 - **OSCAR BATISTA DA SILVA - 663220739-15 -** 14428992-7 - IPVA - RENAVAM / EXERC 01191040140/2024 - 3.064,68 - **OSCAR COSTA FARIAS - 525143589-49 -** 14419853-0 - IPVA - RENAVAM / EXERC 00226839311/2024 - 2.146,65 - **OSCAR MILLER DOS SANTOS PAULA - 350406908-27 -** 14429448-3 - IPVA - RENAVAM / EXERC 01385907158/2024 - 3.018,39 - **OSCAR RAMAO PORTILHO - 407659461-49 -** 14431664-9 - IPVA - RENAVAM / EXERC 00894909061/2024 - 2.824,32 - **OSCAR RICHTER - 007536059-45 -** 14440629-0 - IPVA - RENAVAM / EXERC 01124417092/2024 - 2.222,91 - **OSCAR ROSA - 571290709-78 -** 14405308-7 - IPVA - RENAVAM / EXERC 00324925530/2023 - 154,19 - **OSCAR TAVARES LUIZ - 813071019-68 -** 14397815-0 - IPVA - RENAVAM / EXERC 00839181795/2023 - 198,37 - **OSCINEIA ALVES FERREIRA - 073062259-28 -** 14422051-0 - IPVA - RENAVAM / EXERC 00843239875/2023 - 178,50 - **OSDIVAL DOS SANTOS - 470673149-68 -** 14399101-6 - IPVA - RENAVAM / EXERC 00851230105/2023 - 183,45 - **OSEAS FERREIRA DE SOUZA - 876747269-91 -** 14399848-7 - IPVA - RENAVAM / EXERC 00835494888/2023 - 178,50 - 14400450-7 - IPVA - RENAVAM / EXERC 00836076630/2023 - 178,50 - **OSEAS MANTOVANI - 139243858-66 -** 14408264-8 - IPVA - RENAVAM / EXERC 01272603676/2024 - 5.573,48 - **OSEIAS ALVES PEREIRA JUNIOR - 072633029-93 -** 14396988-6 - IPVA - RENAVAM / EXERC 00933840233/2023 - 219,36 - **OSEIAS DA SILVA - 001873129-58 -** 14420226-0 - IPVA - RENAVAM / EXERC 01030412712/2024 - 1.986,34 - **OSEIAS DA SILVA DREHER - 083577459-70 -** 14397112-0 - IPVA - RENAVAM / EXERC 00952013347/2023 - 216,46 - **OSEIAS DE PAULO DE BRITI - 935359969-53 -** 14445429-4 - IPVA - RENAVAM / EXERC 00331681161/2024 - 1.471,51 - **OSEIAS DOS SANTOS MARTINS - 052082639-63 -** 14399066-4 - IPVA - RENAVAM / EXERC 00852662971/2023 - 183,45 - **OSEIAS FRANCO MARTINS - 107992639-90 -** 14398472-9 - IPVA - RENAVAM / EXERC 00851023150/2023 - 189,26 - **OSEIAS VIEIRA DA SILVA - 180317388-23 -** 14410973-2 - IPVA - RENAVAM / EXERC 01243288679/2024 - 4.421,00 - **OSENIR ROMUALDO DA SILVA - 318985649-49 -** 14401594-0 - IPVA - RENAVAM / EXERC 00841172579/2023 - 174,01 - **OSIAS ANACLETO DE CARVALHO - 894994419-72 -** 14416425-3 - IPVA - RENAVAM / EXERC 00411783408/2024 - 3.207,21 - 14418943-4 - IPVA - RENAVAM / EXERC 00507444353/2024 - 2.475,23 - **OSIAS BENTO PALMEIRA - 555682111-91 -** 14420300-3 - IPVA - RENAVAM / EXERC 00503259594/2024 - 1.945,01 - **OSIEL GOMES ALVES - 036418739-59 -** 14399288-8 - IPVA - RENAVAM / EXERC 00912760729/2023 - 179,00 - **OSIEL HARDT - 072423749-60 -** 14399991-2 - IPVA - RENAVAM / EXERC 00840144326/2023 - 178,50 - **OSIEL KOREVAAR - 022901109-81 -** 14432105-7 - IPVA - RENAVAM / EXERC 00599622458/2024 - 2.791,31 - **OSIEL LOPES DE LIMA - 031178239-64 -** 14400144-3 - IPVA - RENAVAM / EXERC 00836523130/2023 - 178,50 - **OSIEL MACHADO - 028347059-33 -** 14423318-2 - IPVA - RENAVAM / EXERC 00816443580/2023 - 162,27 - **OSIEL VIDAL LEAL - 021965339-98 -** 14403231-4 - IPVA - RENAVAM / EXERC 00450624579/2023 - 168,57 - **OSIRES LUCAS TONETE - 096561349-66 -** 14416754-6 - IPVA - RENAVAM / EXERC 00557518784/2024 - 3.113,13 - **OSIRIS PEDRO PERRETO - 003266829-53 -** 14425161-0 - IPVA - RENAVAM / EXERC 00888470576/2024 - 4.152,35 - **OSLEI GABRIEL DA SILVA - 739960339-15 -** 14426631-5 - IPVA - RENAVAM / EXERC 01191422388/2024 - 3.422,02 - **OSLER COLOMBARI FILHO - 016633619-08 -** 14425146-6 - IPVA - RENAVAM / EXERC 01035374924/2024 - 4.158,78 - **OSLEY ALMEIDA PINTO - 047324349-08 -** 14424685-3 - IPVA - RENAVAM / EXERC 00589528416/2024 - 4.510,14 - **OSMAEL PEREIRA - 021575349-62 -** 14396562-7 - IPVA - RENAVAM / EXERC 00975507133/2023 - 231,09 - **OSMAIR ANTONIO DA CRUZ MOURA - 043938269-65 -** 14402560-1 - IPVA - RENAVAM / EXERC 00811580881/2023 - 170,95 - **OSMAIR JOSE ORTIZ DE PONTES - 070548789-06 -** 14397424-3 - IPVA - RENAVAM / EXERC 00903838370/2023 - 206,07 - **OSMAIR PINTO ALVES - 053114639-10 -** 14396672-0 - IPVA - RENAVAM / EXERC 00874249686/2023 - 226,40 - **OSMAIR SANTIN JUNIOR - 081308699-00 -** 14400312-8 - IPVA - RENAVAM / EXERC 00848615298/2023 - 178,50 - **OSMAIR TADEU BOBATO - 410417989-20 -** 14398785-0 - IPVA - RENAVAM / EXERC 00853986142/2023 - 183,45 - **OSMANN DE OLIVEIRA - 000819149-20 -** 14432099-9 - IPVA - RENAVAM / EXERC 00531513041/2024 - 2.791,31 - **OSMAR ALEXANDRE DA SILVA - 057518629-10 -** 14438516-0 - IPVA - RENAVAM / EXERC 01087083173/2024 - 2.372,00 - **OSMAR ANDRE GIMENEZ CANO - 005671111-56 -** 14395931-7 - IPVA - RENAVAM / EXERC 00822842920/2023 - 297,14 - **OSMAR ANTONIO DE PAULA - 023661109-79 -** 14397904-0 - IPVA - RENAVAM / EXERC 00833354264/2023 - 198,37 - **OSMAR ANTONIO PASSINATO - 553770179-00 -** 14418169-7 - IPVA - RENAVAM / EXERC 01404545570/2024 - 2.723,63 - **OSMAR ANTONIO SANCHES - 663695769-72 -** 14436788-0 - IPVA - RENAVAM / EXERC 00536360235/2024 - 2.492,85 - **OSMAR APARECIDO DE LIMA - 029692529-29 -** 14442869-2 - IPVA - RENAVAM / EXERC 00858389452/2024 - 1.991,02 - **OSMAR APARECIDO OLIVEIRA DOS SANTOS - 016524069-56 -** 14409310-0 - IPVA - RENAVAM / EXERC 00474708560/2024 - 5.083,39 - **OSMAR APARECIDO VIEIRA - 514741409-63 -** 14427659-0 - IPVA - RENAVAM / EXERC 01385212567/2024 - 3.253,36 - **OSMAR BANDEIRA SANTOS - 007417539-44 -** 14396382-9 - IPVA - RENAVAM / EXERC 00819765074/2023 - 237,81 - **OSMAR BARBOSA - 727572059-00 -** 14426248-4 - IPVA - RENAVAM / EXERC 01128092643/2024 - 3.589,84 - **OSMAR BERTON RIBEIRO - 255220818-56 -** 14443028-0 - IPVA - RENAVAM / EXERC 00195253787/2024 - 1.970,35 - **OSMAR BORGO - 617187269-53 -** 14436127-0 - IPVA - RENAVAM / EXERC 00251418952/2024 - 2.527,11 - **OSMAR CARLOS SCHMICHECK - 320751469-34 -** 14428314-7 - IPVA - RENAVAM / EXERC 00576180653/2024 - 3.148,86 - **OSMAR CARRASCO JUNIOR - 024158639-98 -** 14427747-3 - IPVA - RENAVAM / EXERC 01205705233/2024 - 3.238,51 - **OSMAR CARVALHO DOS SANTOS - 549603639-91 -** 14442672-0 - IPVA - RENAVAM / EXERC 00827490283/2024 - 2.013,63 - **OSMAR CHAVENCO - 204860659-87 -** 14424326-9 - IPVA - RENAVAM / EXERC 01282448312/2024 - 4.915,02 - **OSMAR CORREIA BARBOZA JUNIOR - 779350479-87 -** 14412377-8 - IPVA - RENAVAM / EXERC 01275094608/2024 - 4.034,09 - **OSMAR DA MOTTA HENRIQUE - 135888088-33 -** 14431068-3 - IPVA - RENAVAM / EXERC 01383623616/2024 - 2.865,41 - **OSMAR DA VEIGA COUTINHO JUNIOR - 059063119-55 -** 14398165-7 - IPVA - RENAVAM / EXERC 00870481657/2023 - 189,26 - **OSMAR DE CARVALHO MENDES - 004042399-94 -** 14444531-7 - IPVA - RENAVAM / EXERC 00837904072/2024 - 1.727,35 - **OSMAR DE JESUS COUTINHO - 037280009-22 -** 14421075-1 - IPVA - RENAVAM / EXERC 00903166623/2023 - 206,07 - **OSMAR DE SOUZA JUNIOR - 008074159-28 -** 14442845-5 - IPVA - RENAVAM / EXERC 00234357550/2024 - 1.993,78 - **OSMAR FANTIN - 465914439-91 -** 14417230-2 - IPVA - RENAVAM / EXERC 01217440221/2024 - 2.999,41 - **OSMAR FAVARETTO - 629426979-20 -** 14425177-6 - IPVA - RENAVAM / EXERC 00897004469/2024 - 4.152,35 - **OSMAR FERNANDES - 715198909-15 -** 14419833-6 - IPVA - RENAVAM / EXERC 01220556839/2024 - 2.156,14 - **OSMAR FERREIRA DA COSTA LIMA - 029997529-03 -** 14437063-5 - IPVA - RENAVAM / EXERC 00984285490/2024 - 2.482,73 - **OSMAR FERREIRA DA ROCHA - 702120589-91 -** 14441769-0 - IPVA - RENAVAM / EXERC 01118134327/2024 - 2.122,96 - **OSMAR FRANZONI - 387895669-04 -** 14403863-0 - IPVA - RENAVAM / EXERC 00807685968/2023 - 162,27 - **OSMAR GONCALVES - 562250329-91 -** 14409064-0 - IPVA - RENAVAM / EXERC 01033367297/2024 - 5.201,47 - **OSMAR GRACIOLI - 026977349-53 -** 14413534-2 - IPVA - RENAVAM / EXERC 01133547319/2024 - 3.806,09 - **OSMAR GUIMARAES - 462280479-49 -** 14409347-0 - IPVA - RENAVAM / EXERC 00173851045/2024 - 5.070,68 - **OSMAR GUIRRO DA SILVA - 929527399-00 -** 14418292-8 - IPVA - RENAVAM / EXERC 01214345481/2024 - 2.668,50 - 14443775-6 - IPVA - RENAVAM / EXERC 01372485233/2024 - 1.858,94 - **OSMAR JEZ DE BARROS - 960054089-68 -** 14405297-8 - IPVA - RENAVAM / EXERC 00304807745/2023 - 154,19 - **OSMAR KEIL - 147038150-87 -** 14413903-8 - IPVA - RENAVAM / EXERC 01185697583/2024 - 3.726,98 - **OSMAR LAMAS - 173227239-53 -** 14402447-8 - IPVA - RENAVAM / EXERC 00805722351/2023 - 170,95 - **OSMAR LEAL PINHEIRO - 056191729-96 -** 14430681-3 - IPVA - RENAVAM / EXERC 01177695232/2024 - 2.898,66 - **OSMAR LOPES DA SILVA - 025455089-42 -** 14425165-2 - IPVA - RENAVAM / EXERC 00897485734/2024 - 4.152,35 - **OSMAR LUCIO JUNIOR - 046266249-79 -** 14403160-1 - IPVA - RENAVAM / EXERC 00218267797/2023 - 169,48 - 14403161-0 -

Diário Oficial Certificado Digitalmente
O Departamento de Imprensa Oficial do Estado do Paraná, de garantia de autenticidade deste documento, desde que visualizado através do site http://www.imprensaoficial.pr.gov.br

IPVA - RENAVAM / EXERC 00209559985/2023 - 169,48 - **OSMAR LUIZ MOTTIM NETO - 075749739-03 -** 14433370-5 - IPVA - RENAVAM / EXERC 00470006030/2024 - 2.693,57 - **OSMAR MACHADO DE SOUZA - 028506679-00 -** 14415737-0 - IPVA - RENAVAM / EXERC 01026547218/2024 - 3.404,98 - **OSMAR MIGUEL RODRIGUES DE SOUZA - 539075319-49 -** 14421731-4 - IPVA - RENAVAM / EXERC 00904427471/2023 - 185,79 - **OSMAR MIGUEL ZLOTY - 873795469-53 -** 14433393-4 - IPVA - RENAVAM / EXERC 01108416990/2024 - 2.691,59 - **OSMAR MONTEIRO SOARES - 712063611-15 -** 14408173-0 - IPVA - RENAVAM / EXERC 01274663854/2024 - 5.616,35 - **OSMAR NEVES - 838416289-15 -** 14416696-5 - IPVA - RENAVAM / EXERC 00425310078/2024 - 3.128,06 - **OSMAR NOBOLU KASSUIA - 299617859-91 -** 14411725-5 - IPVA - RENAVAM / EXERC 01097233496/2024 - 4.191,15 - **OSMAR PEREIRA - 070804039-01 -** 14396208-3 - IPVA - RENAVAM / EXERC 00920255388/2023 - 238,89 - **OSMAR PEREIRA DA SILVA - 487992979-49 -** 14410985-6 - IPVA - RENAVAM / EXERC 01277993324/2024 - 4.415,03 - **OSMAR PIRES DE SOUZA - 237816101-87 -** 14439186-1 - IPVA - RENAVAM / EXERC 00552550272/2024 - 2.322,19 - **OSMAR RIBEIRO DA CONCEICAO - 077208679-63 -** 14397070-1 - IPVA - RENAVAM / EXERC 00853082944/2023 - 217,43 - **OSMAR RODRIGUES SOARES JUNIOR - 819309689-49 -** 14436171-7 - IPVA - RENAVAM / EXERC 00994461666/2024 - 2.524,63 - **OSMAR SANTOS VESTUARIO ME - 17890952/0001-20 -** 03683736-5 - IAP - AUTO INFRACAO 00132776 - 11.822,69 - **OSMAR SIBENEICK - 736171489-72 -** 14444157-5 - IPVA - RENAVAM / EXERC 00212515454/2024 - 1.792,60 - **OSMAR STAVASZ LTDA - 12742982/0001-76 -** 14439809-2 - IPVA - RENAVAM / EXERC 00255903014/2024 - 2.275,93 - **OSMAR STRUB - 368721489-34 -** 14443331-9 - IPVA - RENAVAM / EXERC 01070793741/2024 - 1.931,20 - **OSMAR VICENTE MENDES - 588396159-20 -** 14416906-9 - IPVA - RENAVAM / EXERC 01085144957/2024 - 3.064,31 - **OSMAR YOSHIYUKI SIGUEOKA - 141158948-30 -** 14436394-9 - IPVA - RENAVAM / EXERC 01182326886/2024 - 2.513,84 - **OSMARCIL MAFRA - 772824189-34 -** 14405063-0 - IPVA - RENAVAM / EXERC 00129556769/2023 - 155,95 - **OSMARI DO NASCIMENTO FARIA - 813130479-53 -** 14422339-0 - IPVA - RENAVAM / EXERC 00845917005/2023 - 178,50 - **OSMARINA DA SILVA GOMES COSTA - 063714319-19 -** 14426212-3 - IPVA - RENAVAM / EXERC 00509820840/2024 - 3.606,54 - **OSMARINO MOREIRA DO CARMO - 050164839-90 -** 14444239-3 - IPVA - RENAVAM / EXERC 00924478462/2024 - 1.774,42 - **OSMARIO LUIZ PEREIRA PINTO - 317564179-20 -** 14397158-9 - IPVA - RENAVAM / EXERC 00846391350/2023 - 214,37 - **OSMARY POLIZEL CUSTODIO NICOLAU - 573907899-72 -** 14431780-7 - IPVA - RENAVAM / EXERC 00335961509/2024 - 2.816,28 - **OSMILTO LOPES - 209406539-15 -** 14419415-2 - IPVA - RENAVAM / EXERC 01169577722/2024 - 2.298,73 - **OSMINDA DE MOURA ROCHA - 478937299-53 -** 14404213-1 - IPVA - RENAVAM / EXERC 00818545704/2023 - 162,27 - **OSMIR CARLOS BACHMANN - 737319519-91 -** 14417943-9 - IPVA - RENAVAM / EXERC 00547458738/2024 - 2.791,31 - **OSMIR ZANONI - 799579351-00 -** 14408110-2 - IPVA - RENAVAM / EXERC 01317161138/2024 - 5.643,81 - 14408241-9 - IPVA - RENAVAM / EXERC 01143258603/2024 - 5.587,82 - **OSMIRTE JOSE LOPES DINIZ - 937458269-49 -** 14436066-4 - IPVA - RENAVAM / EXERC 00336193599/2024 - 2.531,82 - **OSNEI APARECIDO CORDEIRO - 024225559-00 -** 14425771-5 - IPVA - RENAVAM / EXERC 01080211036/2024 - 3.809,41 - **OSNEI DA SILVA - 028347349-50 -** 14404045-7 - IPVA - RENAVAM / EXERC 00806086238/2023 - 162,27 - **OSNEI GUIMARAES ALVES - 708979569-15 -** 14421548-6 - IPVA - RENAVAM / EXERC 00871639190/2023 - 189,26 - **OSNEI ROSA VICHINEVSKI DE MORAIS - 039062439-07 -** 14407498-0 - IPVA - RENAVAM / EXERC 01225242786/2024 - 6.114,48 - **OSNEI SCHMURA - 023840379-35 -** 14411916-9 - IPVA - RENAVAM / EXERC 00897943481/2024 - 4.152,35 - **OSNI BORGES - 322639539-49 -** 14438047-9 - IPVA - RENAVAM / EXERC 01066676620/2024 - 2.415,74 - **OSNI DE ABREU - 772743349-72 -** 14431116-7 - IPVA - RENAVAM / EXERC 00904515540/2024 - 2.863,62 - **OSNI DE JESUS DA SILVA ORTIZ - 077307189-01 -** 14398699-3 - IPVA - RENAVAM / EXERC 00341575216/2023 - 185,68 - **OSNI DE MATTOS - 059720719-40 -** 14431281-3 - IPVA - RENAVAM / EXERC 01200657664/2024 - 2.850,12 - **OSNI FARIA - 073908119-51 -** 14398181-9 - IPVA - RENAVAM / EXERC 00860519775/2023 - 189,26 - **OSNI GREBOGI - 059706679-51 -** 14443881-7 - IPVA - RENAVAM / EXERC 00993873618/2024 - 1.837,62 - **OSNI IRINEU FREITAS - 297397219-15 -** 14444807-3 - IPVA - RENAVAM / EXERC 00211313548/2024 - 1.682,29 - **OSNI LOPES DA CRUZ - 281347619-68 -** 14419196-0 - IPVA - RENAVAM / EXERC 00166545163/2024 - 2.378,85 - **OSNI MAGNO OSORIO - 835410808-25 -** 14401240-2 - IPVA - RENAVAM / EXERC 00830178139/2023 - 174,01 - **OSNI PEREIRA DA SILVA - 022457769-76 -** 14421295-9 - IPVA - RENAVAM / EXERC 00874052734/2023 - 202,65 - 14422330-6 - IPVA - RENAVAM / EXERC 00826975640/2023 - 178,50 - **OSNI PILONETO - 697740309-82 -** 14430102-1 - IPVA - RENAVAM / EXERC 00565033565/2024 - 2.955,71 - **OSNI PURCOTES PINTO - 820644589-72 -** 14398438-9 - IPVA - RENAVAM / EXERC 00859918386/2023 - 189,26 - **OSNI RIBEIRO ALVES - 481533549-49 -** 14397635-1 - IPVA - RENAVAM / EXERC 00849076161/2023 - 205,00 - **OSNI ROBERTO DE FREITAS - 005707649-98 -** 14420870-6 - IPVA - RENAVAM / EXERC 00910525633/2023 - 231,96 - **OSNI SCHMACHTENBERG - 897523929-20 -** 14421527-3 - IPVA - RENAVAM / EXERC 00847516474/2023 - 189,26 - **OSNI SOARES JUNIOR - 067476729-25 -** 14437901-2 - IPVA - RENAVAM / EXERC 00594090040/2024 - 2.422,08 - **OSNILDA DE FATIMA AGUIAR - 839831809-06 -** 14443979-1 - IPVA - RENAVAM / EXERC 01114059509/2024 - 1.823,43 - **OSNILDO BAUMGARTNER - 096873329-80 -** 14422090-0 - IPVA - RENAVAM / EXERC 00827491883/2023 - 178,50 - **OSNILDO CARNEIRO LEMES - 112314329-34 -** 14431661-4 - IPVA - RENAVAM / EXERC 00895700590/2024 - 2.824,32 - **OSNILDO DE ANDRADE FERREIRA - 199054988-85 -** 14436802-9 - IPVA - RENAVAM / EXERC 00531932800/2024 - 2.492,85 - **OSNILDO PAZ DE ANDRADE - 359529469-68 -** 14400445-0 - IPVA - RENAVAM / EXERC 00844095435/2023 - 178,50 - **OSNIR ALVES MACEDO - 166911128-81 -** 14431295-3 - IPVA - RENAVAM / EXERC 01181639422/2024 - 2.850,12 - **OSNIR CAETANO DELFINO - 036419089-22 -** 14404609-9 - IPVA - RENAVAM / EXERC 00858423006/2023 - 161,69 - **OSNIR LUIZ DE OLIVEIRA - 293162781-04 -** 14408953-7 - IPVA - RENAVAM / EXERC 00310150639/2024 - 5.252,36 - **OSNIR MARINHO FLORIANO - 200579389-20 -** 14396374-8 - IPVA - RENAVAM / EXERC 00958357803/2023 - 238,89 - **OSNIR ROBERTO AGOSTINI - 024856969-42 -** 14444894-4 - IPVA - RENAVAM / EXERC 00116894776/2024 - 1.654,59 - **OSNIR ZACARIAS DOS SANTOS - 039664569-07 -** 14397525-8 - IPVA - RENAVAM / EXERC 00882195980/2023 - 206,07 - **OSNY CORDEIRO - 648809749-00 -** 14421384-0 - IPVA - RENAVAM / EXERC 00325238740/2023 - 196,18 - **OSNY WOSNY FILHO - 020330099-80 -** 14414802-9 - IPVA - RENAVAM / EXERC 00119993325/2024 - 3.567,26 - **OSSINEI DOBKOWSKI - 083140429-94 -** 14422292-0 - IPVA - RENAVAM / EXERC 00840031432/2023 - 178,50 - **OSSOVSKI TRANSPORTES LTDA - 02469263/0001-70 -** 14443017-4 - IPVA - RENAVAM / EXERC 00214474895/2024 - 1.970,35 - **OSTERNACK & OLIVEIRA LTDA - 12442674/0001-25 -** 14430093-9 - IPVA - RENAVAM / EXERC 01193602391/2024 - 2.956,23 - **OSVAIR JOSE DE OLIVEIRA - 971380969-68 -** 14402316-1 - IPVA - RENAVAM / EXERC 00812871782/2023 - 170,95 - **OSVALDINHO SANGALLI - 348442019-72 -** 14411622-4 - IPVA - RENAVAM / EXERC 01069933853/2024 - 4.222,58 - **OSVALDINO SEVERINO DE SOUZA - 450703349-72 -** 14415044-9 - IPVA - RENAVAM / EXERC 01368877289/2024 - 3.527,17 - **OSVALDIR JOSE MIRANDA - 859709219-04 -** 14417266-3 - IPVA - RENAVAM / EXERC 01086319416/2024 - 2.990,16 - **OSVALDO DELAY JUNIOR - 070195549-03 -** 14421811-6 - IPVA - RENAVAM / EXERC 00877691606/2023 - 183,45 - **OSVALDO AGOSTINHO REINATO - 045300639-68 -** 14415206-9 - IPVA - RENAVAM / EXERC 01400882157/2024 - 3.501,85 - **OSVALDO ALEXANDRE MONTEIRO - 086173348-78 -** 14410489-7 - IPVA - RENAVAM / EXERC 01381486468/2024 - 4.588,72 - **OSVALDO ALEXANDRE SOARES DA SILVA - 102024039-39 -** 14443097-2 - IPVA - RENAVAM / EXERC 00586644130/2024 - 1.960,14 - **OSVALDO ALVES DOS SANTOS - 235781499-34 -** 14408836-0 - IPVA - RENAVAM / EXERC 01153407377/2024 - 5.310,71 - **OSVALDO ANTONIO COSTA FERREIRA - 650659309-10 -** 14439568-9 - IPVA - RENAVAM / EXERC 01160491744/2024 - 2.294,41 - **OSVALDO ANTONIO RIBEIRO - 362087019-53 -** 14420369-0 - IPVA - RENAVAM / EXERC 00977519880/2024 - 1.916,72 - **OSVALDO APARECIDO FERREIRA - 030587759-38 -** 14399502-0 - IPVA - RENAVAM / EXERC 00847377873/2023 - 178,50 - **OSVALDO ATTISANO SAGGIN - 362566259-00 -** 14445039-6 - IPVA - RENAVAM / EXERC 00998337447/2024 - 1.607,77 - **OSVALDO BARBOSA DA SILVA - 375070799-53 -** 14410086-7 - IPVA - RENAVAM / EXERC 01259101875/2024 - 4.738,82 - **OSVALDO BARBOSA DOS SANTOS - 772712039-15 -** 14404274-3 - IPVA - RENAVAM / EXERC 00818860278/2023 - 162,27 - **OSVALDO BEBER ME - 20719865/0001-10 -** 14437662-5 - IPVA - RENAVAM / EXERC 00132050854/2024 - 2.449,17 - **OSVALDO BELLOLI - 525421149-00 -** 14419301-6 - IPVA - RENAVAM / EXERC 01222730682/2024 - 2.347,49 - **OSVALDO BERLATO - 450492709-87 -** 14436911-4 - IPVA - RENAVAM / EXERC 00332107981/2024 - 2.486,15 - **OSVALDO CARACANHA - 648135339-49 -** 14419578-7 - IPVA - RENAVAM / EXERC 01200777813/2024 - 2.239,23 - **OSVALDO CARDOSO - 320808679-20 -** 14428869-6 - IPVA - RENAVAM / EXERC 01187411580/2024 - 3.080,16 - **OSVALDO CARDOSO DOS SANTOS - 529767699-15 -** 14400800-6 - IPVA - RENAVAM / EXERC 00837029040/2023 - 178,50 - **OSVALDO CARLESSE E CIA LTDA - 95371860/0001-48 -** 14423831-1 - IPVA - RENAVAM / EXERC 01376629841/2024 - 7.262,77 - 14429167-0 - IPVA - RENAVAM / EXERC 01341864623/2024 - 3.046,93 - **OSVALDO CASSIMIRO DOS SANTOS FILHO - 050376699-28 -** 14408733-0 - IPVA - RENAVAM / EXERC 01223477565/2024 - 5.359,28 - **OSVALDO CASTRO DE SOUZA - 538742269-72 -** 14436763-4 - IPVA - RENAVAM / EXERC 00593174879/2024 - 2.492,85 - **OSVALDO CAVALHEIRO - 435422989-72 -** 14409428-0 - IPVA - RENAVAM / EXERC 01020650254/2024 - 5.036,47 - **OSVALDO CHEVONICA DOS SANTOS - 873466649-49 -** 14437415-0 - IPVA - RENAVAM / EXERC 00949341592/2024 - 2.468,99 - **OSVALDO CZEKOLKO IURKIEVICZ - 297586459-00 -** 14430670-8 - IPVA - RENAVAM / EXERC 00963707108/2024 - 2.900,93 - **OSVALDO DA SILVA ROCHA - 221776049-15 -** 14419931-6 - IPVA - RENAVAM / EXERC 01254967084/2024 - 2.115,54 - **OSVALDO DAMIAO VEIGA FILHO - 472460819-68 -** 14428490-9 - IPVA - RENAVAM / EXERC 01188756394/2024 - 3.129,54 - **OSVALDO DE ALMEIDA DE LARA - 041350539-12 -** 14415152-6 - IPVA - RENAVAM / EXERC 00535688415/2024 - 3.507,48 - **OSVALDO DE MOURA E COSTA - 732221519-20 -** 14423417-0 - IPVA - RENAVAM / EXERC 01388060016/2023 - 156,12 - **OSVALDO DE SOUZA GOMES - 331985869-68 -** 14401225-9 - IPVA - RENAVAM / EXERC 00826891020/2023 - 174,01 - **OSVALDO DO ROSARIO - 503374329-53 -** 14403416-3 - IPVA - RENAVAM / EXERC 00846872145/2023 - 163,63 - **OSVALDO EZEQUIEL BRAND - 585837939-72 -** 14409324-0 - IPVA - RENAVAM / EXERC 01317280226/2024 - 5.081,68 - **OSVALDO FERREIRA DA SILVEIRA - 718828399-00 -** 14403878-9 - IPVA - RENAVAM / EXERC 00799809063/2023 - 162,27 - **OSVALDO FRANCEZ - 540818159-68 -** 14432905-8 - IPVA - RENAVAM / EXERC 01103444864/2024 - 2.732,65 - **OSVALDO GOLEMBA - 463963149-91 -** 14441209-5 - IPVA - RENAVAM / EXERC 01189039106/2024 - 2.178,21 - **OSVALDO GRACIANO DA SILVA FILHO - 745245189-91 -** 14418662-1 - IPVA - RENAVAM / EXERC 01132217676/2024 - 2.564,97 - **OSVALDO JOSE DO NASCIMENTO MAGALHAES FILHO - 186673094-00 -** 14440585-4 - IPVA - RENAVAM / EXERC 00875221610/2024 - 2.225,91 - **OSVALDO LUCIO MENDES - 020205419-55 -** 14442987-7 - IPVA - RENAVAM / EXERC 00898837588/2024 - 1.974,14 - **OSVALDO LUIZ PEREIRA DE SOUZA - 024731139-12 -** 14400500-7 - IPVA - RENAVAM / EXERC 00841568421/2023 - 178,50 - **OSVALDO LUIZ TREVISAN - 302466879-91 -** 14396769-7 - IPVA - RENAVAM / EXERC 00952071479/2023 - 220,64 - **OSVALDO MACHADO DOS SANTOS - 608554369-72 -** 14414027-3 - IPVA - RENAVAM / EXERC 00935085670/2024 - 3.706,18 - **OSVALDO MACIEL NETO - 357528159-91 -** 14410004-2 - IPVA - RENAVAM / EXERC 00526872896/2024 - 4.773,75 - **OSVALDO MARCHE - 457060779-91 -** 14396759-0 - IPVA - RENAVAM / EXERC 00965138461/2023 - 220,64 - **OSVALDO PECHIM - 324128279-15 -** 14438508-0 - IPVA - RENAVAM / EXERC 00272292192/2024 - 2.373,03 - **OSVALDO PETROSKI - 017798189-04 -** 14428381-3 - IPVA - RENAVAM / EXERC 00459242024/2024 - 3.142,53 - **OSVALDO ROBIM DE TOLEDO - 170992779-87 -** 14425300-0 - IPVA - RENAVAM / EXERC 01369467106/2024 - 4.069,97 - **OSVALDO RODOLFO SCHEFFER - 066647999-28 -** 14406451-8 - IPVA - RENAVAM / EXERC 00554990660/2024 - 7.672,70 - **OSVALDO RODRIGUES - 360484619-68 -** 14445017-5 - IPVA - RENAVAM / EXERC

00345337808/2024 - 1.611,05 - **OSVALDO RODRIGUES FILHO - 034215909-74 -** 14404082-1 - IPVA - RENAVAM / EXERC 00800620097/2023 - 162,27 - **OSVALDO SERGIO DE RAMOS - 782787759-15 -** 14439621-9 - IPVA - RENAVAM / EXERC 01123430290/2024 - 2.290,69 - **OSVALDO SIDNEI MINUCI - 738195309-91 -** 14424286-6 - IPVA - RENAVAM / EXERC 00596703430/2024 - 4.960,97 - **OSVALDO SOUZA DE OLIVEIRA - 513931829-68 -** 14402379-0 - IPVA - RENAVAM / EXERC 00807633526/2023 - 170,95 - **OSVALDO SPINARDI FILHO - 338203509-00 -** 14417952-8 - IPVA - RENAVAM / EXERC 01180196403/2024 - 2.790,47 - **OSVALDO SYDNEY FRACARO - 527220409-30 -** 14432151-0 - IPVA - RENAVAM / EXERC 01211327598/2024 - 2.786,37 - **OSVALDO TAVARES - 319322409-00 -** 14421778-0 - IPVA - RENAVAM / EXERC 00297273663/2023 - 184,43 - **OSVALDO TEODORO BORN - 874486619-49 -** 14430922-7 - IPVA - RENAVAM / EXERC 01081845209/2024 - 2.880,72 - **OSVALDO TRINDADE DAMASCENO JUNIOR - 061341985-52 -** 14400956-8 - IPVA - RENAVAM / EXERC 00460718452/2023 - 176,24 - **OSVALDO VAENTIM ALVES - 544848559-68 -** 14433043-9 - IPVA - RENAVAM / EXERC 00461779447/2024 - 2.725,53 - **OSVALDO VERBANECK - 731592129-04 -** 14425288-8 - IPVA - RENAVAM / EXERC 00585156212/2024 - 4.082,17 - **OSVALDO VOLPATO - 387840849-87 -** 14410322-0 - IPVA - RENAVAM / EXERC 00536354472/2024 - 4.645,73 - **OSVALTE BUENO TEIXEIRA TRANSPORTE - 08546033/0001-43 -** 14427773-2 - IPVA - RENAVAM / EXERC 01405038281/2024 - 3.233,80 - 14428030-0 - IPVA - RENAVAM / EXERC 01406262860/2024 - 3.192,60 - **OSVANIR BRAZ CARDOSO - 911178369-91 -** 14409738-6 - IPVA - RENAVAM / EXERC 01087253419/2024 - 4.878,26 - **OSWALDO AMERICO DE SOUZA JUNIOR - 539096669-49 -** 14410648-2 - IPVA - RENAVAM / EXERC 01122696512/2024 - 4.518,45 - **OSWALDO AUGUSTO NOGARA BORGES DE MENEZES - 557671849-68 -** 14409865-0 - IPVA - RENAVAM / EXERC 01260131340/2024 - 4.819,98 - **OSWALDO BARANOVSKI - 444346269-49 -** 14443233-9 - IPVA - RENAVAM / EXERC 01027639183/2024 - 1.940,11 - **OSWALDO COLETO - 148316738-03 -** 14423337-9 - IPVA - RENAVAM / EXERC 00821914146/2023 - 162,27 - **OSWALDO FERNANDES - 222610109-82 -** 14431579-0 - IPVA - RENAVAM / EXERC 01036874300/2024 - 2.831,81 - **OSWALDO JURADO FILHO - 393969038-41 -** 14439259-0 - IPVA - RENAVAM / EXERC 01038199058/2024 - 2.312,88 - **OSWALDO TAVARES CARLOS JUNIOR - 253826249-68 -** 14407552-8 - IPVA - RENAVAM / EXERC 01297993109/2024 - 6.064,88 - **OTACILIO DIOGO - 037286948-35 -** 14411848-0 - IPVA - RENAVAM / EXERC 00396420680/2024 - 4.167,95 - **OTACILIO FAGUNDES - 058890899-19 -** 14435466-4 - IPVA - RENAVAM / EXERC 00364655720/2024 - 2.565,80 - **OTACILIO PICOLLI - 678062449-72 -** 14409741-6 - IPVA - RENAVAM / EXERC 01041634088/2024 - 4.876,87 - **OTACILIO RODRIGUES DE LIMA - 799745548-53 -** 14396680-1 - IPVA - RENAVAM / EXERC 00825623820/2023 - 226,23 - **OTACILIO SCANNAPIECO - 160598089-72 -** 14420426-3 - IPVA - RENAVAM / EXERC 00824412257/2024 - 1.888,06 - **OTAIR EVARISTO GOMES - 360470409-00 -** 14411862-6 - IPVA - RENAVAM / EXERC 01370556745/2024 - 4.164,79 - **OTALICIO INACIO SIRINO - 427730409-53 -** 14407848-9 - IPVA - RENAVAM / EXERC 01377212995/2024 - 5.860,56 - **OTAMIRO DE MELO - 810060479-72 -** 14445678-5 - IPVA - RENAVAM / EXERC 01018157260/2024 - 1.273,01 - **OTAVIO AUGUSTO ALVES DE FREITAS - 082086279-76 -** 14427091-6 - IPVA - RENAVAM / EXERC 01257242242/2024 - 3.338,78 - **OTAVIO AUGUSTO CREMA - 084938269-60 -** 14428036-9 - IPVA - RENAVAM / EXERC 01170645353/2024 - 3.192,28 - **OTAVIO AUGUSTO DE ALMEIDA - 070722589-22 -** 14440025-9 - IPVA - RENAVAM / EXERC 00466870337/2024 - 2.267,20 - **OTAVIO AUGUSTO FERNANDES DAMASO - 006885249-58 -** 14435273-4 - IPVA - RENAVAM / EXERC 00481325034/2024 - 2.575,19 - **OTAVIO AUGUSTO MENDES BARAUSSE - 086885949-45 -** 14409797-1 - IPVA - RENAVAM / EXERC 01060740211/2024 - 4.852,51 - **OTAVIO AUGUSTO PEREIRA DE ABREU - 124149659-59 -** 14409236-8 - IPVA - RENAVAM / EXERC 01064733120/2024 - 5.118,07 - **OTAVIO AUGUSTO SANTOS - 085096099-18 -** 14417548-4 - IPVA - RENAVAM / EXERC 01254504246/2024 - 2.928,62 - **OTAVIO CABRAL DOS SANTOS - 372533578-84 -** 14395932-5 - IPVA - RENAVAM / EXERC 00826009832/2023 - 297,14 - **OTAVIO CADENASSI FILHO - 619799028-87 -** 14417988-9 - IPVA - RENAVAM / EXERC 01081167928/2024 - 2.767,47 - **OTAVIO CORDTS - 056352499-57 -** 14409785-8 - IPVA - RENAVAM / EXERC 01355513402/2024 - 4.857,82 - **OTAVIO CORREA FILHO - 047968466-97 -** 14398366-8 - IPVA - RENAVAM / EXERC 00849993814/2023 - 189,26 - **OTAVIO CZONSTKA FILHO - 061035549-00 -** 14413154-1 - IPVA - RENAVAM / EXERC 01329561233/2024 - 3.883,19 - **OTAVIO DUARTE JUNIOR - 048796319-90 -** 14442004-7 - IPVA - RENAVAM / EXERC 01122520333/2024 - 2.090,04 - **OTAVIO FERREIRA FURTADO - 028244081-03 -** 14443161-8 - IPVA - RENAVAM / EXERC 00996297766/2024 - 1.948,25 - **OTAVIO HENRIQUE DA SILVA STANOGA - 084024599-86 -** 14428501-8 - IPVA - RENAVAM / EXERC 00586889264/2024 - 3.128,15 - **OTAVIO HENRIQUE MONTANHER MACHADO - 008750389-13 -** 14415920-9 - IPVA - RENAVAM / EXERC 00390818860/2024 - 3.365,59 - **OTAVIO HENRIQUE RODRIGUES DA SILVA - 062035799-12 -** 14414374-4 - IPVA - RENAVAM / EXERC 01127520951/2024 - 3.637,67 - **OTAVIO LEONIDAS ZAROR - 046570199-02 -** 14400289-0 - IPVA - RENAVAM / EXERC 00823997197/2023 - 178,50 - **OTAVIO LUCCA COSTA - 099891789-33 -** 14431544-8 - IPVA - RENAVAM / EXERC 00323321089/2024 - 2.835,56 - **OTAVIO MILCHEVSKI - 445081159-34 -** 14400306-3 - IPVA - RENAVAM / EXERC 00827890613/2023 - 178,50 - **OTAVIO PERETTI IGLESIAS - 709386959-91 -** 14428122-5 - IPVA - RENAVAM / EXERC 01241360437/2024 - 3.171,71 - **OTAVIO RICARDO MARCONCIN - 856908999-68 -** 14432486-2 - IPVA - RENAVAM / EXERC 00509775195/2024 - 2.756,51 - **OTAVIO VIEIRA DA SILVA - 810482209-82 -** 14402016-2 - IPVA - RENAVAM / EXERC 00871797160/2023 - 172,12 - **OTHON PEREIRA CARNEIRO - 111359659-78 -** 14403555-0 - IPVA - RENAVAM / EXERC 01280941194/2023 - 162,40 - **OTIDENEBE VIERA PIRES - ME - 21551415/0001-23 -** 14428812-2 - IPVA - RENAVAM / EXERC 00995333165/2024 - 3.092,00 - **OTILIA CZYZEWSKI - 431609139-53 -** 14419819-0 - IPVA - RENAVAM / EXERC 00568830849/2024 - 2.161,24 - **OTILIA MARIA MORAES PATERLINI - 810364859-00 -** 14416660-4 - IPVA - RENAVAM / EXERC 01351833216/2024 - 3.134,13 - **OTILIA SCHLUSAZ GUEDIN - 559736639-49 -** 14401155-4 - IPVA - RENAVAM / EXERC 00828368538/2023 - 174,01 - **OTILIA STELLA - 552745109-06 -** 14396326-8 - IPVA - RENAVAM / EXERC 00940778530/2023 - 238,89 - **OTNIEL DE LIMA OLIVEIRA - 046789889-80 -** 14407780-6 - IPVA - RENAVAM / EXERC 01329736025/2024 - 5.932,58 - **OTO KRONBAUER - 211871429-72 -** 14444070-6 - IPVA - RENAVAM / EXERC 01175932318/2024 - 1.804,80 - **OTOCAR HALLGREN NETO 02935038932 - 29911941/0001-69 -** 14423864-8 - IPVA - RENAVAM / EXERC 01286997442/2024 - 6.825,00 - **OTONIEL COSTA ARAUJO JUNIOR - 654603839-00 -** 14412967-9 - IPVA - RENAVAM / EXERC 01081115987/2024 - 3.919,40 - **OTONIEL FABRICIO DOS REIS - 305480678-21 -** 14420940-0 - IPVA - RENAVAM / EXERC 00231048190/2023 - 222,48 - **OTONIEL PEREIRA DE PAULA - 15537481/0001-46 -** 14438820-8 - IPVA - RENAVAM / EXERC 01234888340/2024 - 2.350,60 - **OTTO CESAR SCHORNER - 777174909-78 -** 14435401-0 - IPVA - RENAVAM / EXERC 00549072322/2024 - 2.570,60 - **OU CONFECCOES EIRELI - 09398465/0001-17 -** 14410860-4 - IPVA - RENAVAM / EXERC 00505114070/2024 - 4.461,92 - **OURO VERDE PRESTADORA DE SERVICOS DE SAUDE LTDA - 08653845/0001-98 -** 14423989-0 - IPVA - RENAVAM / EXERC 01219106035/2024 - 5.805,56 - **OUTLET IN COMERCIO LTDA - 44903535/0001-48 -** 14409202-3 - IPVA - RENAVAM / EXERC 01392233841/2024 - 5.127,01 - **OUTLETCELL COMERCIO DE APARELHOS ELETRONICOS LTDA - 27406502/0001-73 -** 14435006-5 - IPVA - RENAVAM / EXERC 01013633897/2024 - 2.593,09 - **OVER COMERCIAL EXPORTADORA LTDA - 05774814/0001-05 -** 14412841-9 - IPVA - RENAVAM / EXERC 00323461913/2024 - 3.931,33 - **OVETE MORAES DE FREITAS - 030647399-21 -** 14441053-0 - IPVA - RENAVAM / EXERC 00459427890/2024 - 2.188,15 - **OVIDIO COSTA - 668215419-49 -** 14440506-4 - IPVA - RENAVAM / EXERC 00357137302/2024 - 2.230,91 - **OVIDIO RECH - 202515569-72 -** 14442644-4 - IPVA - RENAVAM / EXERC 00939001250/2024 - 2.016,82 - **OZANIAS RIBEIRO TOSTES - 849054769-68 -** 14423877-0 - IPVA - RENAVAM / EXERC 01110360832/2024 - 6.728,15 - **OZANILDA LAURA DE OLIVEIRA COUTINHO - 606667302-53 -** 14436438-4 - IPVA - RENAVAM / EXERC 00173483771/2024 - 2.511,21 - **OZEAS DE GOES - 021822479-63 -** 14440389-4 - IPVA - RENAVAM / EXERC 00197526640/2024 - 2.239,18 - **OZEAS LIMA DE OLIVEIRA NETO - 062188686-64 -** 14424047-2 - IPVA - RENAVAM / EXERC 01279494791/2024 - 5.573,48 - **OZEIAS ALMEIDA HENKE - 045979519-89 -** 14441178-1 - IPVA - RENAVAM / EXERC 01173710539/2024 - 2.180,51 - **OZEIAS ALVES DE SOUZA - 704114179-91 -** 14414971-8 - IPVA - RENAVAM / EXERC 00374510300/2024 - 3.534,02 - **OZEIAS BURKO KELLER - 050384519-18 -** 14441416-0 - IPVA - RENAVAM / EXERC 00531359468/2024 - 2.171,51 - **OZEIAS DE MOURA LTDA - 34647710/0001-20 -** 14444455-8 - IPVA - RENAVAM / EXERC 00370628730/2024 - 1.741,83 - **OZEIAS DE OLIVEIRA - 453681639-91 -** 14442379-8 - IPVA - RENAVAM / EXERC 00913502227/2024 - 2.050,00 - **OZEIAS MATVEICHUKE - 786746629-00 -** 14408626-0 - IPVA - RENAVAM / EXERC 01377020964/2024 - 5.410,69 - **OZEIAS MENDES DE ARRUDA - 585285639-87 -** 14422208-3 - IPVA - RENAVAM / EXERC 00826138772/2023 - 178,50 - **OZEIAS RICARDO DUTRA - 057878769-54 -** 14421424-2 - IPVA - RENAVAM / EXERC 00868303860/2023 - 189,26 - **OZEIAS RODRIGUES - 051221891-96 -** 14395838-8 - IPVA - RENAVAM / EXERC 00857667220/2023 - 311,28 - **OZEIAS ROSA DE AUGUSTINHO - 083426149-99 -** 14445294-1 - IPVA - RENAVAM / EXERC 00475431855/2024 - 1.529,63 - **OZELIA CARVALHO TOZI - 672420739-87 -** 14432481-1 - IPVA - RENAVAM / EXERC 00494829893/2024 - 2.756,51 - **OZIAS GOMES - 680080909-87 -** 14421645-8 - IPVA - RENAVAM / EXERC 00867489189/2023 - 189,26 - **OZIAS SANTOS - 065643829-01 -** 14436760-0 - IPVA - RENAVAM / EXERC 00992971640/2024 - 2.492,85 - **OZIEL CHAVES - 711274379-68 -** 14397034-5 - IPVA - RENAVAM / EXERC 00912188294/2023 - 219,36 - **OZIEL FERNANDES DA SILVA - 081157979-44 -** 14421427-7 - IPVA - RENAVAM / EXERC 00856339768/2023 - 189,26 - **OZIEL LUCIANO BRAZ - 041704299-07 -** 14429108-5 - IPVA - RENAVAM / EXERC 00472105345/2024 - 3.053,22 - **OZIEL MACHADO SOARES - 025713189-26 -** 14443898-1 - IPVA - RENAVAM / EXERC 01102279371/2024 - 1.833,68 - **OZIEL MOTTA - 004660600-92 -** 14435198-3 - IPVA - RENAVAM / EXERC 01229036153/2024 - 2.580,69 - **OZIEL TEIXEIRA DE MOURA JUNIOR - 113805829-70 -** 14406515-8 - IPVA - RENAVAM / EXERC 01124487880/2024 - 7.534,78 - **OZIEL TEIXEIRA DOS REIS - 030808859-02 -** 14398164-9 - IPVA - RENAVAM / EXERC 00858863740/2023 - 189,26 - **OZIRES RAMOS DE CAMARGO - 371691309-04 -** 14398522-9 - IPVA - RENAVAM / EXERC 00918920949/2023 - 187,26 - **OZORIO DE FREITAS - 390851719-20 -** 14402340-4 - IPVA - RENAVAM / EXERC 00820202584/2023 - 170,95 - **P & P ESTOFADOS LTDA - 30142126/0001-61 -** 14420272-4 - IPVA - RENAVAM / EXERC 01138329190/2024 - 1.961,36 - **P A MONTEIRO COMERCIO DE PNEUMATICOS LTDA - 34309577/0001-00 -** 14407183-2 - IPVA - RENAVAM / EXERC 01286154615/2024 - 6.424,09 - **P E D SANTOS MADEIRAS LTDA - 11744183/0001-76 -** 14406644-8 - IPVA - RENAVAM / EXERC 01290158840/2024 - 7.184,48 - 14406704-5 - IPVA - RENAVAM / EXERC 01315660005/2024 - 7.048,64 - 14407531-5 - IPVA - RENAVAM / EXERC 01257670619/2024 - 6.083,71 - **P F DE MENEZES - FERRO VELHO - ME - 12147513/0001-09 -** 14413403-6 - IPVA - RENAVAM / EXERC 00968496202/2024 - 3.833,32 - **P F TRANSPORTADORA LTDA - 07824056/0001-00 -** 14417184-5 - IPVA - RENAVAM / EXERC 01034322165/2024 - 3.007,52 - **P FREITAS LAZZAROTTO COMERCIO DE PISCINAS - 28857934/0001-63 -** 14420732-7 - IPVA - RENAVAM / EXERC 00483509795/2024 - 1.495,93 - **P J SANTANA SERVICOS - 44572699/0001-30 -** 14413448-6 - IPVA - RENAVAM / EXERC 00558498256/2024 - 3.819,45 - 14417621-9 - IPVA - RENAVAM / EXERC 00327015497/2024 - 2.903,33 - **P K SILVA & CIA LTDA - 07977008/0001-51 -** 14406336-8 - IPVA - RENAVAM / EXERC 01171917241/2024 - 8.001,62 - **P L P SERVICOS ADMINISTRATIVOS LTDA - 44120386/0001-40 -** 14426198-4 - IPVA - RENAVAM / EXERC 01172517603/2024 - 3.611,07 - **P M FERREIRA COMERCIO DE VEICULOS E CONSTRUCAO CIVIL - 50283776/0001-34 -** 14423895-8 - IPVA - RENAVAM / EXERC 01363308138/2024 - 6.499,54 - **P R DE ALMEIDA - VEICULOS - LTDA - 08699107/0001-81 -** 14419939-1 - IPVA - RENAVAM / EXERC 01163595427/2024 - 2.115,14 - **P R FACINA MEIRELES - SERRALHERIA - 13925660/0001-25 -** 14429133-6 - IPVA - RENAVAM / EXERC 00199231915/2024 - 3.051,32 - **P S G DISTRIBUIDORA LTDA - 08586876/0001-73 -** 14439807-6 - IPVA - RENAVAM / EXERC 00896376303/2024 - 2.276,36 - **P V REPRESENTACAO E**

Diário Oficial Certificado Digitalmente
O Departamento de Imprensa Oficial do Estado do Paraná, de garantia de autenticidade deste documento, desde que visualizado através do site http://www.imprensaoficial.pr.gov.br

TERRAPLANAGEM LTDA - 32496191/0001-10 - 14412690-4 - IPVA - RENAVAM / EXERC 01269084841/2024 - 3.974,78 - **P&E CONSTRUCAO EM SEGURANCA LTDA - 47047631/0001-20 -** 14427601-9 - IPVA - RENAVAM / EXERC 00429761929/2024 - 3.263,66 - **P&P SERVICOS TERCEIRIZADOS PARA EDIFICIOS E EMPRESAS LT - 25383846/0001-89 -** 14414198-9 - IPVA - RENAVAM / EXERC 01131706339/2024 - 3.673,36 - **P. DOS SANTOS BALIEIRO CASANOVA - MOTOS - 32078327/0001-72 -** 14430304-0 - IPVA - RENAVAM / EXERC 01245463869/2024 - 2.943,45 - **P. L. R. REPRESENTACOES COMERCIAIS LTDA - 34837713/0001-26 -** 14425284-5 - IPVA - RENAVAM / EXERC 01140243290/2024 - 4.083,51 - **P. VICENTINI CIUFFA - ME - 20607324/0001-08 -** 14406884-0 - IPVA - RENAVAM / EXERC 01212958885/2024 - 6.753,66 - **P.A CAMPOS - 25271292/0001-28 -** 14408192-7 - IPVA - RENAVAM / EXERC 01383676000/2024 - 5.608,66 - **P.G. CALIXTO - ADMINISTRADORA DE BENS PROPRIOS EIRELI - 22742242/0001-93 -** 14437793-1 - IPVA - RENAVAM / EXERC 01289704926/2024 - 2.429,75 - **P.R.M. SERVICOS DE ENCAMINHAMENTO DE PAPEIS LTDA - 05872463/0001-67 -** 14410447-1 - IPVA - RENAVAM / EXERC 01059404203/2024 - 4.607,36 - **P.R.P. ATACADO E TRANSPORTES DE CEREAIS LTDA ME - 10436019/0001-39 -** 14442532-4 - IPVA - RENAVAM / EXERC 00283133821/2024 - 2.032,53 - **PABLIA MICHELLE SIMOES GARCIA SOCIEDADE INDIVIDUAL DE - 07355695/0001-73 -** 14406838-6 - IPVA - RENAVAM / EXERC 01282592456/2024 - 6.825,00 - **PABLO AURELIO PEREIRA - 116427889-45 -** 14423700-5 - IPVA - RENAVAM / EXERC 01369601724/2023 - 147,41 - **PABLO FERNANDO MENDES - 088315979-14 -** 14429099-2 - IPVA - RENAVAM / EXERC 00479226156/2024 - 3.053,22 - **PABLO ANDRES SAN ROMAN - 013047959-42 -** 14437888-1 - IPVA - RENAVAM / EXERC 00202815099/2024 - 2.424,65 - **PABLO DUBENA CAMPOS - 102700219-65 -** 14430717-8 - IPVA - RENAVAM / EXERC 00220929955/2024 - 2.897,15 - **PABLO GOGOLLA - 108763539-01 -** 14398442-7 - IPVA - RENAVAM / EXERC 00861812689/2023 - 189,26 - **PABLO HENRIQUE ANTUNES - 092087699-41 -** 14418382-7 - IPVA - RENAVAM / EXERC 00823822745/2024 - 2.641,80 - **PABLO HENRIQUE DE OLIVEIRA VELOSO - 106877109-79 -** 14445248-8 - IPVA - RENAVAM / EXERC 01275077118/2024 - 1.550,09 - **PABLO HENRIQUE DUTRA MENEZES - 104893119-62 -** 14436833-9 - IPVA - RENAVAM / EXERC 00494279591/2024 - 2.492,43 - **PABLO HENRIQUE MARTINS HONORIO - 044827589-90 -** 14440215-4 - IPVA - RENAVAM / EXERC 01287423334/2024 - 2.253,80 - **PABLO IGOR SOUSA STAVASZ - 099979519-80 -** 14418109-3 - IPVA - RENAVAM / EXERC 00499041097/2024 - 2.739,17 - **PABLO JOSE CORREIA - 083014609-11 -** 14396273-3 - IPVA - RENAVAM / EXERC 00968137725/2023 - 238,89 - **PABLO JUNIOR DE LARA - 075455519-40 -** 14439136-5 - IPVA - RENAVAM / EXERC 00464625378/2024 - 2.327,86 - **PABLO KAIRONE FERNANDES - 014408085-03 -** 14419396-2 - IPVA - RENAVAM / EXERC 01138135221/2024 - 2.303,60 - **PABLO LUY GOMES - 038616999-31 -** 14422273-3 - IPVA - RENAVAM / EXERC 00830607641/2023 - 178,50 - **PABLO MARTINS DE CRISTO - 006900069-77 -** 14419749-6 - IPVA - RENAVAM / EXERC 00950108804/2024 - 2.181,80 - **PABLO MICHEL DA SILVA - 070939339-39 -** 14419096-3 - IPVA - RENAVAM / EXERC 01215033114/2024 - 2.415,64 - **PABLO MIKAEL CALIXTO DOS SANTOS - 069051289-96 -** 14407088-7 - IPVA - RENAVAM / EXERC 01149001400/2024 - 6.522,47 - **PABLO NEDEL MARTINI JUNIOR - 009137819-24 -** 14421671-7 - IPVA - RENAVAM / EXERC 00928440192/2023 - 187,26 - 14423510-0 - IPVA - RENAVAM / EXERC 00140958509/2023 - 155,95 - **PABLO PEDRO VIEIRA - 026959849-95 -** 14428345-7 - IPVA - RENAVAM / EXERC 01026991606/2024 - 3.145,81 - **PABLO RENAN PINHEIRO - 124183859-30 -** 14398755-8 - IPVA - RENAVAM / EXERC 00486261280/2023 - 183,59 - **PABLO RENATO BIACA CRIVELARO - 042393769-39 -** 14437759-1 - IPVA - RENAVAM / EXERC 01097787696/2024 - 2.433,85 - **PABLO ROBERTO ASSUMPCAO MARINHO PAES - 084608609-30 -** 14404949-7 - IPVA - RENAVAM / EXERC 00988573890/2023 - 155,95 - **PABLO RODRIGUES - 689681081-53 -** 14433390-0 - IPVA - RENAVAM / EXERC 01164775046/2024 - 2.692,01 - **PABLO THIAGO FERREIRA THOMAZ - 479140758-09 -** 14410416-1 - IPVA - RENAVAM / EXERC 01213325410/2024 - 4.622,11 - **PABLO VINICIUS DE HOLANDA - 054687469-05 -** 14398266-1 - IPVA - RENAVAM / EXERC 00850447488/2023 - 189,26 - **PABLO WILLIAN SUCHEWSCHY - 074333389-69 -** 14439897-1 - IPVA - RENAVAM / EXERC 00581381904/2024 - 2.270,85 - **PACKMIX TRANSPORTES E LOGISTICA LTDA - 75106815/0001-59 -** 14427987-5 - IPVA - RENAVAM / EXERC 01046416593/2024 - 3.203,82 - 14427988-3 - IPVA - RENAVAM / EXERC 01048011094/2024 - 3.203,82 - 14435339-0 - IPVA - RENAVAM / EXERC 01285095054/2024 - 2.572,18 - **PADARIA E CONFEITARIA LIDER LTDA - 43588478/0001-97 -** 14439808-4 - IPVA - RENAVAM / EXERC 01333494227/2024 - 2.276,28 - **PADARIA GANACHE LTDA-ME - 13298546/0001-12 -** 14436685-9 - IPVA - RENAVAM / EXERC 01172416432/2024 - 2.496,85 - **PADILHA E FEIL LTDA - 41018303/0001-19 -** 14430383-0 - IPVA - RENAVAM / EXERC 01346307080/2024 - 2.928,68 - **PADRAO MACEDO & CIA LTDA - 01577073/0001-03 -** 14412257-7 - IPVA - RENAVAM / EXERC 01245864960/2024 - 4.074,77 - **PAICANDU EMBALAGENS - EIRELI - ME - 07375460/0001-43 -** 14407989-2 - IPVA - RENAVAM / EXERC 01141041887/2024 - 5.742,23 - **PAIKAN NUNES AMARAL AVI - 048053939-12 -** 14428259-0 - IPVA - RENAVAM / EXERC 01174216619/2024 - 3.159,40 - **PAIS & FILHOS ADMINISTRADORA DE BENS PROPRIOS LTDA - 40012905/0001-04 -** 14424508-3 - IPVA - RENAVAM / EXERC 01183217819/2024 - 4.695,93 - 14426688-9 - IPVA - RENAVAM / EXERC 01117369630/2024 - 3.402,82 - **PAISANI & CIA LTDA - 80054422/0001-89 -** 14411663-1 - IPVA - RENAVAM / EXERC 00902662503/2024 - 4.211,44 - **PALMIRA DOTA - 769060609-10 -** 14419762-3 - IPVA - RENAVAM / EXERC 01167767184/2024 - 2.180,51 - **PALMIRA VEIGA SILVERIO DOS SANTOS - 044072429-57 -** 14402067-7 - IPVA - RENAVAM / EXERC 00851686907/2023 - 172,12 - **PALOCO & PALOCO SERVICOS DE TERRAPLANAGEM LTDA ME - 27396740/0001-45 -** 14444175-3 - IPVA - RENAVAM / EXERC 00973736852/2024 - 1.784,73 - **PALOMA CASTILHO CASAGRANDE - 119776689-84 -** 14407728-8 - IPVA - RENAVAM / EXERC 01358685654/2024 - 5.959,24 - **PALOMA ESMERALDINO DE BRITO - 087470239-96 -** 14411046-3 - IPVA - RENAVAM / EXERC 01109992812/2024 - 4.393,49 - **PALOMA LEILA DE ANDRADE FERNANDES - 074452409-18 -** 14420227-9 - IPVA - RENAVAM / EXERC 01133608067/2024 - 1.984,74 - **PALOMA LEME DOS SANTOS - 085925799-10 -** 14398600-4 - IPVA - RENAVAM / EXERC 00808590103/2023 - 185,98 - **PALOMA TOMAZ DA SILVA - 085902999-96 -** 14423542-8 - IPVA - RENAVAM / EXERC 00946655839/2023 - 154,18 - **PALOMARA JULIANA DA SILVA GOMES - 040571839-06 -** 14424805-8 - IPVA - RENAVAM / EXERC 01278944262/2024 - 4.415,03 - **PAMELA ANDRESSA LOPES DA SILVA - 065942779-60 -** 14431496-4 - IPVA - RENAVAM / EXERC 00978835301/2024 - 2.837,08 - **PAMELA APARECIDA DE LIMA DOS SANTOS - 073810549-06 -** 14424256-4 - IPVA - RENAVAM / EXERC 01274444613/2024 - 5.016,14 - **PAMELA BARBOSA - 082982749-89 -** 14426994-2 - IPVA - RENAVAM / EXERC 01000754330/2024 - 3.357,69 - **PAMELA CAMILA DOS SANTOS - 092278899-57 -** 14444269-5 - IPVA - RENAVAM / EXERC 00600939561/2024 - 1.769,71 - **PAMELA CAROLINE MACIEL ANACLETO - 102132849-95 -** 14404828-8 - IPVA - RENAVAM / EXERC 01018646121/2023 - 156,60 - **PAMELA CELLI NERI - 050738279-02 -** 14407054-2 - IPVA - RENAVAM / EXERC 01001042643/2024 - 6.541,47 - **PAMELA CRISTINA DE SOUZA - 042655749-20 -** 14422588-0 - IPVA - RENAVAM / EXERC 00833936328/2023 - 174,01 - **PAMELA CRISTINA GOMES - 040675159-52 -** 14433381-0 - IPVA - RENAVAM / EXERC 00459766910/2024 - 2.693,57 - **PAMELA CRISTINA PEREIRA - 089591429-80 -** 14402455-9 - IPVA - RENAVAM / EXERC 00803976704/2023 - 170,95 - **PAMELA CRISTINE DOS SANTOS - 086508309-60 -** 14438077-0 - IPVA - RENAVAM / EXERC 00334220998/2024 - 2.411,69 - **PAMELA CRUZ DA COSTA - 109193529-79 -** 14445528-2 - IPVA - RENAVAM / EXERC 00155957775/2024 - 1.412,43 - **PAMELA DANIELI TRENTINI JACUBOWSKI - 073532659-22 -** 14410422-6 - IPVA - RENAVAM / EXERC 01087600810/2024 - 4.618,64 - **PAMELA DOS SANTOS - 044397369-55 -** 14406876-9 - IPVA - RENAVAM / EXERC 01165702603/2024 - 6.770,18 - **PAMELA FERNANDA PINHEIRO GALVAO DA ROCHA - 091153719-80 -** 14409070-5 - IPVA - RENAVAM / EXERC 01267870734/2024 - 5.201,19 - **PAMELA FERNANDA PRZYBYSZEWSKI - 084548919-43 -** 14414724-3 - IPVA - RENAVAM / EXERC 01228483849/2024 - 3.574,71 - **PAMELA GARCIA DANIELETO - 006722252-80 -** 14415304-9 - IPVA - RENAVAM / EXERC 01277539674/2024 - 3.480,49 - **PAMELA KASTER - 076514289-94 -** 14442971-0 - IPVA - RENAVAM / EXERC 00558692702/2024 - 1.978,17 - **PAMELA KOCHANIUK DE ANDRADE - 106433129-78 -** 14429063-1 - IPVA - RENAVAM / EXERC 01020384031/2024 - 3.059,82 - **PAMELA LINHARES DA LUZ - 095763529-08 -** 14399583-6 - IPVA - RENAVAM / EXERC 00827777060/2023 - 178,50 - **PAMELA LUANA DE SOUZA - 034216069-94 -** 14437238-7 - IPVA - RENAVAM / EXERC 01148500992/2024 - 2.475,70 - **PAMELA MARA GONZAGA DOS SANTOS - 072884839-24 -** 14415332-4 - IPVA - RENAVAM / EXERC 00543779947/2024 - 3.475,35 - **PAMELA MEIRE IGNATZ DA CUNHA - 065027709-08 -** 14397892-3 - IPVA - RENAVAM / EXERC 00839380593/2023 - 198,37 - **PAMELA OCOSKI - 074817289-09 -** 14415089-9 - IPVA - RENAVAM / EXERC 01201696493/2024 - 3.517,50 - **PAMELA OLIVEIRA DOS SANTOS - 106736779-90 -** 14408117-0 - IPVA - RENAVAM / EXERC 01116598474/2024 - 5.637,83 - **PAMELA PATRICIA SILVEIRA ARANDA - 051959029-50 -** 14414204-7 - IPVA - RENAVAM / EXERC 01172730897/2024 - 3.671,13 - **PAMELA RODRIGUES DE ALMEIDA - 069175259-10 -** 14398647-0 - IPVA - RENAVAM / EXERC 00913355771/2023 - 185,79 - **PAMELA SABRINA CRESPO SALAZAR - 011949399-37 -** 14439006-7 - IPVA - RENAVAM / EXERC 00996306021/2024 - 2.342,93 - **PAMELA STHEFANY RODRIGUES DO AMOR DIVINO - 028794641-02 -** 14420852-8 - IPVA - RENAVAM / EXERC 00814789730/2023 - 237,81 - **PAMELA TALITA VASCONCELOS - 079708939-02 -** 14402672-1 - IPVA - RENAVAM / EXERC 00802567762/2023 - 170,95 - **PAMELLA BERGAMANN - 055881849-80 -** 14434051-5 - IPVA - RENAVAM / EXERC 01161023523/2024 - 2.644,16 - **PAMELLA EDUARDA VIRISSIMO NAZARIO - 139400609-84 -** 14398952-6 - IPVA - RENAVAM / EXERC 00865113572/2023 - 183,45 - **PAMELLA KERAWEY ROSA DE OLIVEIRA - 077581329-01 -** 14401425-1 - IPVA - RENAVAM / EXERC 00836662016/2023 - 174,01 - **PAMELLA MULLER GUILHERME SANTOS - 061343979-11 -** 14412864-8 - IPVA - RENAVAM / EXERC 00567075826/2024 - 3.928,22 - **PAMELLA VISSOTO - 093310139-22 -** 14424709-4 - IPVA - RENAVAM / EXERC 00974735124/2024 - 4.484,99 - **PAMILA CRISTINA RODRIGUES DA CRUZ - 087272549-92 -** 14398904-6 - IPVA - RENAVAM / EXERC 00861749863/2023 - 183,45 - **PANEK ENGENHARIA DE OBRAS LTDA - 73764615/0001-68 -** 14428733-9 - IPVA - RENAVAM / EXERC 00337673292/2024 - 3.108,88 - **PANIFICADORA ADRIHELEN LTDA - 10850892/0001-73 -** 14415773-7 - IPVA - RENAVAM / EXERC 01142045142/2024 - 3.402,82 - **PANIFICADORA E CONFEITARIA HORST LTDA - 08799461/0001-88 -** 14416583-7 - IPVA - RENAVAM / EXERC 01375354822/2024 - 3.148,97 - **PANIFICADORA E CONFEITARIA LA CASA DI PAO LTDA - 68812312/0001-33 -** 14431764-5 - IPVA - RENAVAM / EXERC 01197521973/2024 - 2.818,32 - **PANIFICADORA E CONFEITARIA PLATINENSE LTDA - 01025425/0001-18 -** 14420128-0 - IPVA - RENAVAM / EXERC 00596953208/2024 - 2.037,38 - **PAOLA DA SILVA PEREIRA - 013528439-27 -** 14434963-6 - IPVA - RENAVAM / EXERC 01004962611/2024 - 2.597,20 - **PAOLA MANTOVANI RODRIGUES DOS SANTOS - 063924929-92 -** 14410220-7 - IPVA - RENAVAM / EXERC 01386169452/2024 - 4.691,29 - **PAOLA VITORIA HILARIO - 119632659-20 -** 14436096-6 - IPVA - RENAVAM / EXERC 01160040505/2024 - 2.529,05 - **PAOLA CARNEIRO MORSCHEL JAGHER - 040319089-46 -** 14436332-9 - IPVA - RENAVAM / EXERC 01186031627/2024 - 2.518,25 - **PAOLA CAROLINE CARVALHO ROCHA - 064933399-36 -** 14408079-3 - IPVA - RENAVAM / EXERC 01264803750/2024 - 5.661,63 - **PAOLA CRISTINA VIVAN - 080612859-32 -** 14395840-0 - IPVA - RENAVAM / EXERC 00853257515/2023 - 311,28 - **PAOLA CRISTINE STAKOSKI - 081999939-36 -** 14428123-3 - IPVA - RENAVAM / EXERC 01240203834/2024 - 3.171,71 - **PAOLA DE ARAUJO CHAMULERA DAL BELLO - 050426719-19 -** 14411980-0 - IPVA - RENAVAM / EXERC 01038920890/2024 - 4.145,74 - **PAOLA DE LURDES BATISTA - 068780969-01 -** 14433212-1 - IPVA - RENAVAM / EXERC 00351832637/2024 - 2.709,54 - **PAOLA GRAZIELY MOCROSKI - 069030169-37 -** 14425247-0 - IPVA - RENAVAM / EXERC 01179867880/2024 - 4.098,31 - **PAOLA LOPES EBBING SAMWAYS - 930889069-68 -** 14411676-3 - IPVA - RENAVAM / EXERC 00148696589/2024 - 4.210,56 - **PAOLA LUISA TEIXEIRA BATISTA - 083837839-06 -** 14441928-6 - IPVA - RENAVAM / EXERC 01277092769/2024 - 2.106,04 -

PAOLA MARTINS BARCELLOS - 004355029-05 - 14427202-1 - IPVA - RENAVAM / EXERC 01182503184/2024 - 3.325,05 - **PAOLA NERY FERRARI - 034069279-04 -** 14413825-2 - IPVA - RENAVAM / EXERC 01352750829/2024 - 3.742,18 - **PAOLA PERINE - 031230429-36 -** 14412657-2 - IPVA - RENAVAM / EXERC 01267596195/2024 - 3.982,68 - **PAOLA REGINA FERREIRA PINHO - 049113749-42 -** 14415601-3 - IPVA - RENAVAM / EXERC 01088714410/2024 - 3.430,56 - **PAOLLA CICHON ESSER BOROCZ - 124373429-90 -** 14427903-4 - IPVA - RENAVAM / EXERC 01228883901/2024 - 3.220,39 - **PAOLO DI CARLO CANEDO DE MELO - 044284089-60 -** 14444687-9 - IPVA - RENAVAM / EXERC 00952134047/2024 - 1.708,73 - **PAPI PARTICIPACAO E ADMINISTRACAO DE BENS LTDA - 13232048/0001-77 -** 14411076-5 - IPVA - RENAVAM / EXERC 01412771096/2024 - 4.383,15 - **PARAISO COMERCIO ATACADISTA DE ALIMENTOS EIRELI - 33695720/0002-59 -** 14406327-9 - IPVA - RENAVAM / EXERC 01281020203/2024 - 8.022,42 - 14406472-0 - IPVA - RENAVAM / EXERC 01299668027/2024 - 7.634,92 - 14412085-0 - IPVA - RENAVAM / EXERC 01290509040/2024 - 4.119,30 - **PARANÁ COMÉRCIO DE PNEUS E TRANSPORTES LTDA - ME - 02302897/0001-33 -** 14439669-3 - IPVA - RENAVAM / EXERC 00338770305/2024 - 2.283,82 - **PARANA ELEVADORES EIRELI - 21903114/0001-11 -** 14408725-9 - IPVA - RENAVAM / EXERC 01093715151/2024 - 5.363,93 - **PARANA MAIS COMUNICACAO E EDICAO LTDA - 32710508/0001-70 -** 14408331-8 - IPVA - RENAVAM / EXERC 01070736845/2024 - 5.547,73 - **PARANA SUL MAQUINAS INDUSTRIA E COMERCIO LTDA - 05085193/0001-44 -** 14437380-4 - IPVA - RENAVAM / EXERC 00998739790/2024 - 2.470,42 - **PARANAGITERRAPLANA TERRAPLANAGEM EIRELI - 32026186/0001-44 -** 14420315-1 - IPVA - RENAVAM / EXERC 00870930567/2024 - 1.940,94 - **PARANAGUA TRATORES LTDA - ME - 07992781/0001-97 -** 14396378-0 - IPVA - RENAVAM / EXERC 00968726640/2023 - 238,89 - 14397030-2 - IPVA - RENAVAM / EXERC 00915470357/2023 - 219,36 - **PARANAVAI CONSTRUCOES ELETRICAS LTDA - 11004712/0001-03 -** 14434968-7 - IPVA - RENAVAM / EXERC 01028729151/2024 - 2.596,21 - **PARCEIRA TRANSPORTES LTDA - 21107441/0001-67 -** 14444618-6 - IPVA - RENAVAM / EXERC 00949079677/2024 - 1.711,29 - 14444810-3 - IPVA - RENAVAM / EXERC 00849801770/2024 - 1.680,04 - **PARDAL DISTRIBUIDORA DE ALIMENTOS LTDA - 07429576/0001-18 -** 14438405-9 - IPVA - RENAVAM / EXERC 01078899247/2024 - 2.381,49 - **PAROQUIA SAO SEBASTIAO - 17641320/0001-23 -** 14444012-9 - IPVA - RENAVAM / EXERC 01401884064/2024 - 1.815,57 - **PARRINHA CONTABILIDADE EMPRESARIAL LTDA. - 12383730/0001-06 -** 14442110-8 - IPVA - RENAVAM / EXERC 00218283920/2024 - 2.074,69 - **PARTICIPACOES OBJETIVAS LTDA - 73674244/0001-23 -** 14411268-7 - IPVA - RENAVAM / EXERC 01174995529/2024 - 4.327,52 - **PARTICIPAR PARTICIPACOES SOCIETARIAS S/A - 32223989/0001-99 -** 14426327-8 - IPVA - RENAVAM / EXERC 01414504419/2024 - 3.553,10 - **PARUCKER, PIACENTINI & ADVOGADOS ASSOCIADOS. - 12626007/0001-00 -** 14429987-6 - IPVA - RENAVAM / EXERC 01090265678/2024 - 2.968,90 - **PASCAL CLERIGO - 009376639-48 -** 14411333-0 - IPVA - RENAVAM / EXERC 01397617656/2024 - 4.309,40 - **PASCHUAL FRANCISCO VIEIRA - 373677909-78 -** 14439082-2 - IPVA - RENAVAM / EXERC 01294175642/2024 - 2.333,11 - **PASCOAL JOSE OLIVEIRA - 081490899-34 -** 14424529-6 - IPVA - RENAVAM / EXERC 00421138777/2024 - 4.682,11 - **PASCOAL MARGIOTO FERNANDES - 050335879-78 -** 14397990-3 - IPVA - RENAVAM / EXERC 00858017725/2023 - 189,26 - **PASE - PARANA ASSOCIACAO SERVIDORES DO ESTADO - 13013506/0001-87 -** 14411837-5 - IPVA - RENAVAM / EXERC 00491503130/2024 - 4.169,36 - **PASM TRANSPORTES RODOVIARIOS - LTDA - 15081373/0001-01 -** 14424034-0 - IPVA - RENAVAM / EXERC 01333720421/2024 - 5.603,04 - **PASSOS & SOECKI LTDA - 07402033/0001-07 -** 14434719-6 - IPVA - RENAVAM / EXERC 01231830368/2024 - 2.610,69 - **PATCHACAMAC MOREANO SUDA - 077956956-39 -** 14425466-0 - IPVA - RENAVAM / EXERC 01171082832/2024 - 3.948,74 - **PATI GRAZIELI ARAUJO PORTES - 047271319-19 -** 14444615-1 - IPVA - RENAVAM / EXERC 00496455028/2024 - 1.713,03 - **PATIO APOIO ADMINISTRATIVO LTDA - 27599447/0001-85 -** 14409875-7 - IPVA - RENAVAM / EXERC 00662368150/2024 - 4.815,26 - **PATRIANA SANTA RIBEIRO - 004677269-30 -** 14444980-0 - IPVA - RENAVAM / EXERC 00597886865/2024 - 1.628,51 - **PATRIARCA COMERCIO DE VEICULOS LTDA - 13004179/0001-05 -** 14406634-0 - IPVA - RENAVAM / EXERC 01103935418/2024 - 7.248,85 - **PATRIC CARNEIRO LAUER - 106398639-73 -** 14442167-1 - IPVA - RENAVAM / EXERC 01064918732/2024 - 2.071,31 - **PATRICE APARECIDA MARTINS - 041548039-64 -** 14438688-4 - IPVA - RENAVAM / EXERC 00916930181/2024 - 2.360,73 - **PATRICIA APARECIDA DE OLIVEIRA - 032328619-46 -** 14441162-5 - IPVA - RENAVAM / EXERC 01230187135/2024 - 2.181,58 - **PATRICIA BUGAY ALVES - 078038959-05 -** 14406194-2 - IPVA - RENAVAM / EXERC 01217948594/2024 - 8.506,08 - **PATRICIA QUADROS DINIZ - 034352779-04 -** 14442415-8 - IPVA - RENAVAM / EXERC 00149702698/2024 - 2.044,77 - **PATRICIA ALENCAR FREITAS REIS - 696205129-87 -** 14443667-9 - IPVA - RENAVAM / EXERC 01081951432/2024 - 1.876,03 - **PATRICIA ALINE BORDIGNON - 070128339-47 -** 14419256-7 - IPVA - RENAVAM / EXERC 00252225430/2024 - 2.358,32 - **PATRICIA ALINE INACIO - 010054889-08 -** 14437418-5 - IPVA - RENAVAM / EXERC 00531532348/2024 - 2.468,03 - **PATRICIA ANDRADE - 063706799-17 -** 14405061-4 - IPVA - RENAVAM / EXERC 00143430882/2023 - 155,95 - **PATRICIA ANDRADE SFORNI ALVES - 383118828-94 -** 14416213-7 - IPVA - RENAVAM / EXERC 00474838528/2024 - 3.283,95 - **PATRICIA ANTONIA SOARES PEREIRA - 058012599-88 -** 14442444-1 - IPVA - RENAVAM / EXERC 00997768916/2024 - 2.037,89 - **PATRICIA APARECIDA BALDUINO - 443913698-26 -** 14398760-4 - IPVA - RENAVAM / EXERC 00149773935/2023 - 183,51 - **PATRICIA APARECIDA BISPO DOS SANTOS - 040343289-83 -** 14421802-7 - IPVA - RENAVAM / EXERC 00864563418/2023 - 183,45 - **PATRICIA APARECIDA BRUNELO DE OLIVEIRA - 062624479-03 -** 14416510-1 - IPVA - RENAVAM / EXERC 01370731270/2024 - 3.174,46 - **PATRICIA APARECIDA COCATTO DIAS - 032686319-24 -** 14440813-6 - IPVA - RENAVAM / EXERC 00544730445/2024 - 2.206,09 - **PATRICIA APARECIDA DA CUNHA - 026740199-05 -** 14417153-5 - IPVA - RENAVAM / EXERC 00452166683/2024 - 3.014,61 - **PATRICIA APARECIDA DA ROCHA - 072311759-45 -** 14438429-6 - IPVA - RENAVAM / EXERC 01216774290/2024 - 2.381,40 - **PATRICIA APARECIDA DA SILVA AGOSTINIS - 021709469-42 -** 14413423-0 - IPVA - RENAVAM / EXERC 01161439258/2024 - 3.828,53 - **PATRICIA APARECIDA DA SILVA FERREIRA - 039393059-95 -** 14418025-9 - IPVA - RENAVAM / EXERC 00471445215/2024 - 2.758,95 - **PATRICIA APARECIDA PLANTES DE SA - 936029799-20 -** 14437444-4 - IPVA - RENAVAM / EXERC 01152938298/2024 - 2.466,83 - **PATRICIA APARECIDA SUCKOW SANTOS - 048956119-57 -** 14442509-0 - IPVA - RENAVAM / EXERC 01009865274/2024 - 2.033,37 - **PATRICIA APARECIDA SUZIN - 030334009-65 -** 14415096-1 - IPVA - RENAVAM / EXERC 01214360910/2024 - 3.516,48 - **PATRICIA APARECIDA TOZZI LOPES - 857076789-72 -** 14408817-4 - IPVA - RENAVAM / EXERC 00215500075/2024 - 5.323,06 - **PATRICIA BAIZER LUKACHEVICZ - 072259079-21 -** 14439216-7 - IPVA - RENAVAM / EXERC 00568339037/2024 - 2.317,82 - **PATRICIA BARATELA DA SILVA - 046867531-04 -** 14408446-2 - IPVA - RENAVAM / EXERC 01278794546/2024 - 5.493,74 - **PATRICIA BARBOSA - 004591109-69 -** 14417824-6 - IPVA - RENAVAM / EXERC 00500824878/2024 - 2.836,12 - **PATRICIA BARCELAR DE MELO TEIXEIRA - 038183919-20 -** 14418995-7 - IPVA - RENAVAM / EXERC 01065608990/2024 - 2.458,92 - **PATRICIA BARCZYSZYN PERES - 057384649-90 -** 14443118-9 - IPVA - RENAVAM / EXERC 00538525630/2024 - 1.957,58 - **PATRICIA BESTEL ARAUJO HERNANDES - 068854499-11 -** 14424099-5 - IPVA - RENAVAM / EXERC 01391284868/2024 - 5.345,14 - **PATRICIA BIAGINI - 056272519-99 -** 14437841-5 - IPVA - RENAVAM / EXERC 01180506445/2024 - 2.427,48 - **PATRICIA BOLIVIA DE ABREU - 077313559-69 -** 14441833-6 - IPVA - RENAVAM / EXERC 00252725140/2024 - 2.116,44 - **PATRICIA BOSSO FELTRIN DE OLIVEIRA - 077143699-81 -** 14419753-4 - IPVA - RENAVAM / EXERC 00990726614/2024 - 2.181,80 - **PATRICIA BRAGA KLOSSOSKI - 071973459-28 -** 14439030-0 - IPVA - RENAVAM / EXERC 01031663905/2024 - 2.341,73 - **PATRICIA BRUSTOLIN - 021709489-96 -** 14432205-3 - IPVA - RENAVAM / EXERC 01270666468/2024 - 2.776,62 - **PATRICIA BUENO DOS SANTOS - 057519179-10 -** 14406944-7 - IPVA - RENAVAM / EXERC 01373520253/2024 - 6.682,56 - **PATRICIA CAMPOS - 033870889-81 -** 14444519-8 - IPVA - RENAVAM / EXERC 00656344474/2024 - 1.730,46 - **PATRICIA CARDOSO DE SOUZA - 096772569-04 -** 14423154-6 - IPVA - RENAVAM / EXERC 00813819954/2023 - 162,27 - **PATRICIA CARDOZO MEDEIROS DI NARDO LAZARIN - 062866349-83 -** 14409278-3 - IPVA - RENAVAM / EXERC 01208707938/2024 - 5.099,43 - **PATRICIA CAROLINI DE ALMEIDA - 091912719-32 -** 14405306-0 - IPVA - RENAVAM / EXERC 00255302126/2023 - 154,19 - **PATRICIA CASTORINA FORTES FERREIRA - 020784829-78 -** 14440409-2 - IPVA - RENAVAM / EXERC 00177874384/2024 - 2.235,85 - **PATRICIA CATARINE DE MOURA SILVA - 104243759-90 -** 14437048-1 - IPVA - RENAVAM / EXERC 00973822716/2024 - 2.482,73 - **PATRICIA CHAVES DE OLIVEIRA BARROS - 926598109-15 -** 14419001-7 - IPVA - RENAVAM / EXERC 01155260870/2024 - 2.455,77 - **PATRICIA CILENE VIEIRA DOS SANTOS - 055782879-13 -** 14426583-1 - IPVA - RENAVAM / EXERC 00341083747/2024 - 3.444,98 - **PATRICIA COFACCI BEZERRA - 085684379-23 -** 14426060-0 - IPVA - RENAVAM / EXERC 01177559401/2024 - 3.671,13 - **PATRICIA CORADIN - 503890259-68 -** 14423937-7 - IPVA - RENAVAM / EXERC 01049423515/2024 - 6.161,59 - **PATRICIA CRISTINA BELMONTE PEREIRA GRASSI - 011826739-61 -** 14397782-0 - IPVA - RENAVAM / EXERC 00836807820/2023 - 198,37 - **PATRICIA CRISTINA DE ANDRADE - 590220192-68 -** 14441514-0 - IPVA - RENAVAM / EXERC 01080362204/2024 - 2.158,29 - **PATRICIA CRISTINA DE ANDRADE CARVALHO - 100617139-88 -** 14416959-0 - IPVA - RENAVAM / EXERC 00498147975/2024 - 3.052,52 - **PATRICIA CRISTINA DOS SANTOS DA SILVA - 057088359-82 -** 14426127-5 - IPVA - RENAVAM / EXERC 01139011836/2024 - 3.637,67 - **PATRICIA CRISTINA GANZO - 088892339-23 -** 14402794-9 - IPVA - RENAVAM / EXERC 00814706410/2023 - 170,95 - **PATRICIA DA LUZ - 060720719-10 -** 14434372-7 - IPVA - RENAVAM / EXERC 00351446672/2024 - 2.630,12 - **PATRICIA DA SILVA - 037863029-60 -** 14429954-0 - IPVA - RENAVAM / EXERC 00124112994/2024 - 2.970,78 - **PATRICIA DA SILVA ARNEIRO - 069739249-05 -** 14403758-8 - IPVA - RENAVAM / EXERC 00822511070/2023 - 162,27 - **PATRICIA DA SILVA LOPES KUSCH - 019203819-29 -** 14430223-0 - IPVA - RENAVAM / EXERC 01205601888/2024 - 2.949,51 - **PATRICIA DA SILVA SANTOS - 059168549-35 -** 14440265-0 - IPVA - RENAVAM / EXERC 01080930822/2024 - 2.249,82 - **PATRICIA DANIELA DE BRITO SCHUCHOWSKY - 971934889-53 -** 14427031-2 - IPVA - RENAVAM / EXERC 01140265315/2024 - 3.349,41 - **PATRICIA DE ALBUQUERQUE CARMEZIM FERRAZ - 026436249-71 -** 14432191-0 - IPVA - RENAVAM / EXERC 01144588682/2024 - 2.779,78 - **PATRICIA DE ALMEIDA LHLAPAK TOLEDO - 031633839-71 -** 14415970-5 - IPVA - RENAVAM / EXERC 01155680372/2024 - 3.358,06 - **PATRICIA DE CASSIA NUNES - 062857399-51 -** 14398886-4 - IPVA - RENAVAM / EXERC 00849490014/2023 - 183,45 - **PATRICIA DE FATIMA MANICA - 006102539-99 -** 14438212-9 - IPVA - RENAVAM / EXERC 01163314096/2024 - 2.400,99 - **PATRICIA DE FRANCA MANZOLLI - 027736759-08 -** 14397792-7 - IPVA - RENAVAM / EXERC 00835199100/2023 - 198,37 - **PATRICIA DE FREITAS HEIDERCHEIDT - 061603789-96 -** 14434451-0 - IPVA - RENAVAM / EXERC 01217751596/2024 - 2.628,28 - **PATRICIA DE GOIS - 037123659-26 -** 14438924-7 - IPVA - RENAVAM / EXERC 00226658945/2024 - 2.348,01 - **PATRICIA DE JESUS AMARAL - 076720819-69 -** 14400776-0 - IPVA - RENAVAM / EXERC 00847612090/2023 - 178,50 - **PATRICIA DE LARA LEFFLER - 030808879-48 -** 14412267-4 - IPVA - RENAVAM / EXERC 01151688700/2024 - 4.066,08 - **PATRICIA DE OLIVEIRA - 101756969-00 -** 14435875-9 - IPVA - RENAVAM / EXERC 00382513991/2024 - 2.539,60 - **PATRICIA DE OLIVEIRA RIBEIRO DOS ANJOS - 069048139-03 -** 14421287-8 - IPVA - RENAVAM / EXERC 00305110314/2023 - 203,46 - **PATRICIA DE OLIVEIRA ROSA CAMARA - 047121449-39 -** 14397952-0 - IPVA - RENAVAM / EXERC 01197370525/2023 - 191,29 - **PATRICIA DE PAULO GOMES - 038858659-12 -** 14442129-9 - IPVA - RENAVAM / EXERC 00565606018/2024 - 2.073,72 - **PATRICIA DO ROCIO BORNATOVSKI BARROS - 843441569-00 -** 14415348-0 - IPVA - RENAVAM / EXERC 00532801431/2024 - 3.475,35 - **PATRICIA DOMINGUES LEITAO - 032791609-52 -** 14411965-7 - IPVA - RENAVAM / EXERC 01223871158/2024 - 4.146,11 - **PATRICIA DOROCINSKI MENDES DA SILVA - 042264279-71 -** 14396731-0 - IPVA - RENAVAM / EXERC 00873401549/2023 - 220,90 - **PATRICIA**

Diário Oficial Certificado Digitalmente
O Departamento de Imprensa Oficial do Estado do Paraná, de garantia de autenticidade deste documento, desde que visualizado através do site http://www.imprensaoficial.pr.gov.br

DOS ANJOS STOCKLER - 025152279-29 - 14438802-0 - IPVA - RENAVAM / EXERC 00203760891/2024 - 2.352,82 - **PATRICIA DOS SANTOS - 921474459-91 -** 14443173-1 - IPVA - RENAVAM / EXERC 01054029692/2024 - 1.946,73 - **PATRICIA DOS SANTOS - 078863959-56 -** 14419317-2 - IPVA - RENAVAM / EXERC 01013054331/2024 - 2.342,93 - **PATRICIA DOS SANTOS PINTO - 010843879-13 -** 14422484-1 - IPVA - RENAVAM / EXERC 00827608136/2023 - 178,50 - **PATRICIA DOS SANTOS QUEIROZ SOUSA - 369936618-96 -** 14430925-1 - IPVA - RENAVAM / EXERC 01081454951/2024 - 2.880,72 - **PATRICIA DOS SANTOS WAGATUMA - 019244299-69 -** 14398549-0 - IPVA - RENAVAM / EXERC 00950048976/2023 - 187,26 - **PATRICIA DRABESKI - 010762769-89 -** 14426823-7 - IPVA - RENAVAM / EXERC 01006104345/2024 - 3.374,61 - **PATRICIA DUTRA MAIER - 922066899-87 -** 14423500-2 - IPVA - RENAVAM / EXERC 00145339297/2023 - 155,95 - **PATRICIA EDNEIA DE OLIVEIRA DE SOUZA - 036121749-83 -** 14397760-9 - IPVA - RENAVAM / EXERC 00866529136/2023 - 199,38 - **PATRICIA ELAINY RODRIGUES DOS SANTOS - 015688429-10 -** 14398829-5 - IPVA - RENAVAM / EXERC 00917522249/2023 - 183,45 - **PATRICIA ELEANDRA MACEDO RIBAS BULZANI - 051968039-12 -** 14430137-4 - IPVA - RENAVAM / EXERC 01187956977/2024 - 2.955,06 - **PATRICIA FABIANA GUALDA SIQUEIRA SANTOS - 036765869-05 -** 14431037-3 - IPVA - RENAVAM / EXERC 01120838549/2024 - 2.870,28 - **PATRICIA FARIAS EVANGELISTA - 043984859-88 -** 14402843-0 - IPVA - RENAVAM / EXERC 00820880108/2023 - 170,95 - **PATRICIA FATIMA DA SILVA - 069093399-16 -** 14423553-3 - IPVA - RENAVAM / EXERC 00349092931/2023 - 154,19 - **PATRICIA FERENCZ - 056686889-09 -** 14398504-0 - IPVA - RENAVAM / EXERC 00952826453/2023 - 187,26 - **PATRICIA FERNANDA AUGUSTO DA MOTTA NOVELLO - 038487489-40 -** 14424658-6 - IPVA - RENAVAM / EXERC 01149683918/2024 - 4.519,20 - **PATRICIA FERNANDA DA MOTTA - 071490719-70 -** 14401987-3 - IPVA - RENAVAM / EXERC 00877819670/2023 - 172,12 - **PATRICIA FIGUEIREDO GONCALVES - 074407711-76 -** 14423315-8 - IPVA - RENAVAM / EXERC 00807594393/2023 - 162,27 - **PATRICIA FORTUNA - 029160069-74 -** 14442189-2 - IPVA - RENAVAM / EXERC 01224743633/2024 - 2.066,60 - **PATRICIA GABARDO TEIXEIRA LAMBERTUCCI - 040869699-04 -** 14425592-5 - IPVA - RENAVAM / EXERC 01190846176/2024 - 3.898,27 - **PATRICIA GASTON DE CASTRO - 027065699-56 -** 14415051-1 - IPVA - RENAVAM / EXERC 01141472454/2024 - 3.525,04 - **PATRICIA GISELE RAMOS DE SOUZA - 042912009-51 -** 14439411-9 - IPVA - RENAVAM / EXERC 00506040119/2024 - 2.301,50 - **PATRICIA GOMES DOS SANTOS - 053120669-66 -** 14415034-1 - IPVA - RENAVAM / EXERC 01128694279/2024 - 3.527,31 - **PATRICIA GOMES VIDAL CORREA - 036249611-01 -** 14414242-0 - IPVA - RENAVAM / EXERC 01272929270/2024 - 3.665,26 - **PATRICIA GUIMARAES BAGGIO - 061500079-79 -** 14409056-0 - IPVA - RENAVAM / EXERC 01026335024/2024 - 5.209,65 - **PATRICIA HATSUE DE LIMA INABA - 019244319-47 -** 14403926-2 - IPVA - RENAVAM / EXERC 00816133778/2023 - 162,27 - **PATRICIA JEOVANA CORDEIRO DOS SANTOS KIRSTEN - 781060019-20 -** 14428593-0 - IPVA - RENAVAM / EXERC 01087411812/2024 - 3.120,02 - **PATRICIA JESUS DE SANTANA - 057536539-01 -** 14404356-1 - IPVA - RENAVAM / EXERC 00798561890/2023 - 162,27 - **PATRICIA JULIANA ROCHA BELOMI - 032686689-25 -** 14415389-8 - IPVA - RENAVAM / EXERC 01108495254/2024 - 3.466,93 - **PATRICIA KATARINE DA SILVA HAEHNER - 091925939-17 -** 14419631-7 - IPVA - RENAVAM / EXERC 01007268066/2024 - 2.225,31 - **PATRICIA KWIATKOWSKI SIMAO - 070504039-97 -** 14435861-9 - IPVA - RENAVAM / EXERC 00336517955/2024 - 2.539,60 - **PATRICIA L DUARTE LTDA - 39834862/0001-55 -** 14408084-0 - IPVA - RENAVAM / EXERC 01391304656/2024 - 5.655,77 - **PATRICIA LECH BRANCO - 064987869-81 -** 14409971-0 - IPVA - RENAVAM / EXERC 01090246029/2024 - 4.786,12 - **PATRICIA LIBERATO - 056098379-44 -** 14409157-4 - IPVA - RENAVAM / EXERC 01370520279/2024 - 5.163,79 - **PATRICIA LILIANA SCHROEDER TAKAQUI - 870006289-87 -** 14431127-2 - IPVA - RENAVAM / EXERC 01242817007/2024 - 2.863,43 - **PATRICIA LIMA DO PRADO - 079989509-19 -** 14411543-0 - IPVA - RENAVAM / EXERC 01134223380/2024 - 4.245,43 - **PATRICIA LISIANE DA SILVA - 078747149-62 -** 14402674-8 - IPVA - RENAVAM / EXERC 00806995653/2023 - 170,95 - **PATRICIA LOBO DE RESENDE - 059089849-30 -** 14410470-6 - IPVA - RENAVAM / EXERC 01261656064/2024 - 4.598,85 - **PATRICIA LUCIANA DE CAMPOS - 084293069-86 -** 14419124-2 - IPVA - RENAVAM / EXERC 00494759704/2024 - 2.407,04 - **PATRICIA MARA ANSCHAU - 026583319-16 -** 14418136-0 - IPVA - RENAVAM / EXERC 00551039434/2024 - 2.732,37 - **PATRICIA MARA CORREA - 041870039-75 -** 14404101-1 - IPVA - RENAVAM / EXERC 00815697945/2023 - 162,27 - **PATRICIA MARIA BUENO - 794660369-04 -** 14438347-8 - IPVA - RENAVAM / EXERC 01109722424/2024 - 2.386,11 - **PATRICIA MARIA DE JESUS - 073303209-51 -** 14398852-0 - IPVA - RENAVAM / EXERC 00875158072/2023 - 183,45 - **PATRICIA MARIANO BEZERRA PEREIRA - 068595389-02 -** 14443931-7 - IPVA - RENAVAM / EXERC 00551693142/2024 - 1.830,32 - **PATRICIA MATTOS BAZOTTI - 728409431-15 -** 14406632-4 - IPVA - RENAVAM / EXERC 01316393744/2024 - 7.251,24 - **PATRICIA MELHORANCA - 070979249-26 -** 14416338-9 - IPVA - RENAVAM / EXERC 00569773946/2024 - 3.229,81 - **PATRICIA MICHELA BOSSO BARBOSA - 023868856-90 -** 14414009-5 - IPVA - RENAVAM / EXERC 01261165354/2024 - 3.708,79 - **PATRICIA MICHELY DUARTE - 038528729-10 -** 14435306-4 - IPVA - RENAVAM / EXERC 00488813646/2024 - 2.575,19 - **PATRICIA MONTEIRO CAMPAGNOLI - 075636519-85 -** 14429934-5 - IPVA - RENAVAM / EXERC 00470591749/2024 - 2.972,81 - **PATRICIA MONTEIRO FIAZ - 071352489-88 -** 14404270-0 - IPVA - RENAVAM / EXERC 00802804160/2023 - 162,27 - **PATRICIA MORANDIN MACHADO - 826478529-87 -** 14407940-0 - IPVA - RENAVAM / EXERC 00471612740/2024 - 5.778,06 - **PATRICIA MOREIRA MIGUEL - 076806259-48 -** 14399295-0 - IPVA - RENAVAM / EXERC 00917653742/2023 - 179,00 - **PATRICIA PEREIRA BARBOSA - 05617313/0001-07 -** 14424061-8 - IPVA - RENAVAM / EXERC 01303602048/2024 - 5.502,28 - **PATRICIA PEREIRA DA CONCEICAO - 024898559-05 -** 14439042-3 - IPVA - RENAVAM / EXERC 01237087675/2024 - 2.340,65 - **PATRICIA PEREIRA DOS SANTOS - 043910969-86 -** 14417002-4 - IPVA - RENAVAM / EXERC 00495085790/2024 - 3.042,53 - **PATRICIA PEREIRA DOS SANTOS - 050548129-46 -** 14402618-7 - IPVA - RENAVAM / EXERC 00802212271/2023 - 170,95 - **PATRICIA PETRICIO MARTINS - 005084919-08 -** 14408185-4 - IPVA - RENAVAM / EXERC 01264950206/2024 - 5.611,18 - **PATRICIA PFEFFER SCHNEIDER - 060482239-19 -** 14438268-4 - IPVA - RENAVAM / EXERC 00585930872/2024 - 2.398,21 - **PATRICIA PORTUGAL DE AGUIAR - 038542249-07 -** 14416795-3 - IPVA - RENAVAM / EXERC 01011825691/2024 - 3.106,57 - **PATRICIA PRATKA CARDOSO - 039879159-78 -** 14404434-7 - IPVA - RENAVAM / EXERC 00829841512/2023 - 162,27 - **PATRICIA PRESTES TEIXEIRA - 037552299-94 -** 14409744-0 - IPVA - RENAVAM / EXERC 01229710970/2024 - 4.876,23 - **PATRICIA RAFAELA RAMOS SILVA - 329561918-29 -** 14423768-4 - IPVA - RENAVAM / EXERC 01089166190/2024 - 8.456,53 - **PATRICIA REGINA DE AZEVEDO - 005392719-26 -** 14444543-0 - IPVA - RENAVAM / EXERC 01024545706/2024 - 1.725,65 - **PATRICIA REGINA DE OLIVEIRA - 084550059-71 -** 14404091-0 - IPVA - RENAVAM / EXERC 00802613039/2023 - 162,27 - **PATRICIA REGINA FERNANDES DA SILVA - 010949529-23 -** 14423517-7 - IPVA - RENAVAM / EXERC 00452029066/2023 - 155,56 - **PATRICIA REGINA WELTER - 075011579-36 -** 14417835-1 - IPVA - RENAVAM / EXERC 01163971283/2024 - 2.828,12 - **PATRICIA RIBEIRO DOS SANTOS - 010418449-30 -** 14411129-0 - IPVA - RENAVAM / EXERC 01358950439/2024 - 4.370,47 - **PATRICIA RODRIGUES - 191038008-30 -** 14438379-6 - IPVA - RENAVAM / EXERC 01097632480/2024 - 2.384,54 - **PATRICIA RODRIGUES CARARO - 079499229-31 -** 14402251-3 - IPVA - RENAVAM / EXERC 00817615601/2023 - 170,95 - **PATRICIA RODRIGUES MESSIA - 057287049-30 -** 14426505-0 - IPVA - RENAVAM / EXERC 01279739034/2024 - 3.478,17 - **PATRICIA ROMANO DOS SANTOS - 093935189-71 -** 14420427-1 - IPVA - RENAVAM / EXERC 01222517725/2024 - 1.886,48 - **PATRICIA RUSSO JORGE LEITE - 347797598-70 -** 14408467-5 - IPVA - RENAVAM / EXERC 01178943779/2024 - 5.486,62 - **PATRICIA SALES - 095458879-74 -** 14422897-9 - IPVA - RENAVAM / EXERC 00817854347/2023 - 170,95 - **PATRICIA SANTA ANNA DE SOUZA - 061351779-23 -** 14400741-7 - IPVA - RENAVAM / EXERC 00849325935/2023 - 178,50 - **PATRICIA SANTOS DE LARA - 045355519-52 -** 14396478-7 - IPVA - RENAVAM / EXERC 00887370780/2023 - 231,39 - 14422998-3 - IPVA - RENAVAM / EXERC 00817420142/2023 - 170,95 - **PATRICIA SARTORI DINIZ - 098173049-30 -** 14418303-7 - IPVA - RENAVAM / EXERC 01157571848/2024 - 2.664,74 - **PATRICIA SEGANTINE - 044903599-93 -** 14430600-7 - IPVA - RENAVAM / EXERC 01253561521/2024 - 2.907,54 - **PATRICIA SEMTCHUK LOPES - 035704699-48 -** 14422993-2 - IPVA - RENAVAM / EXERC 00805412697/2023 - 170,95 - **PATRICIA TATIANE URBANSKI - 053758139-12 -** 14399797-9 - IPVA - RENAVAM / EXERC 00837160138/2023 - 178,50 - **PATRICIA TEODORO DA SILVA - 089052889-60 -** 14401123-6 - IPVA - RENAVAM / EXERC 00832480860/2023 - 174,01 - **PATRICIA TEREZINHA SCHRAM - 063331079-48 -** 14436518-6 - IPVA - RENAVAM / EXERC 01228818352/2024 - 2.509,77 - **PATRICIA THOMAZ ALAVER - 056238469-39 -** 14443394-7 - IPVA - RENAVAM / EXERC 01302310167/2024 - 1.919,25 - **PATRICIA TIE KOGA - 034436729-06 -** 14427936-0 - IPVA - RENAVAM / EXERC 01013377262/2024 - 3.210,67 - **PATRICIA VARELA - 066665739-43 -** 14409397-6 - IPVA - RENAVAM / EXERC 01206822608/2024 - 5.047,89 - **PATRICIA VERISSIMO QUILES - 004496719-50 -** 14428705-3 - IPVA - RENAVAM / EXERC 00255229992/2024 - 3.110,72 - 14430415-2 - IPVA - RENAVAM / EXERC 00991223241/2024 - 2.927,74 - **PATRICIO ALEX OLIVEIRA - 027417969-55 -** 14432177-4 - IPVA - RENAVAM / EXERC 00880264071/2024 - 2.781,98 - **PATRICIO NERON CHARI - 011851319-22 -** 14417222-1 - IPVA - RENAVAM / EXERC 01106085199/2024 - 3.001,16 - **PATRICK ALCANTARA PLASTINA FILHO - 070682539-03 -** 14413291-2 - IPVA - RENAVAM / EXERC 01320363315/2024 - 3.852,27 - **PATRICK BUCCIO CRUZ - 089941469-97 -** 14436777-4 - IPVA - RENAVAM / EXERC 00529975238/2024 - 2.492,85 - **PATRICK ANDZIEWSKI DE MELO - 100574839-06 -** 14411804-9 - IPVA - RENAVAM / EXERC 00513590234/2024 - 4.169,36 - **PATRICK BONOTTO PADILHA - 043809539-12 -** 14416379-6 - IPVA - RENAVAM / EXERC 01289522402/2024 - 3.224,75 - **PATRICK CARLIN TACCA - 081484459-66 -** 14418733-4 - IPVA - RENAVAM / EXERC 00453563759/2024 - 2.539,60 - **PATRICK CHICALESKI - 025944649-10 -** 14411940-1 - IPVA - RENAVAM / EXERC 00906048320/2024 - 4.152,35 - **PATRICK CORDEIRO DE CARVALHO - 118471999-33 -** 14399199-7 - IPVA - RENAVAM / EXERC 00479017565/2023 - 181,19 - **PATRICK DA SILVA BRUNE - 077487579-84 -** 14400955-0 - IPVA - RENAVAM / EXERC 00528003852/2023 - 176,24 - **PATRICK DE AQUINO SILVA - 053517809-33 -** 14437866-0 - IPVA - RENAVAM / EXERC 01206802216/2024 - 2.427,48 - **PATRICK DE OLIVEIRA DOMINGUES - 077668969-07 -** 14396606-2 - IPVA - RENAVAM / EXERC 00846697084/2023 - 228,50 - **PATRICK DO CARMO VIEIRA - 039218109-65 -** 14396999-1 - IPVA - RENAVAM / EXERC 00922486727/2023 - 219,36 - **PATRICK FELIPE PADILHA NASCIMENTO - 106591329-07 -** 14432855-8 - IPVA - RENAVAM / EXERC 01140652610/2024 - 2.736,17 - **PATRICK FERNANDES RODRIGUES - 063861419-89 -** 14436177-6 - IPVA - RENAVAM / EXERC 01027768749/2024 - 2.524,24 - **PATRICK FERNANDO DE CARVALHO PERES - 070746049-25 -** 14400341-1 - IPVA - RENAVAM / EXERC 00840769881/2023 - 178,50 - **PATRICK FERNANDO PEREIRA MAZZOLA - 090933269-02 -** 14400451-5 - IPVA - RENAVAM / EXERC 00845376454/2023 - 178,50 - **PATRICK FRANCIO MACHADO - 016693879-33 -** 14409509-0 - IPVA - RENAVAM / EXERC 01207472236/2024 - 4.998,79 - **PATRICK FRIEDRICH WILHELM MACAGGI LITZENDORF FONTES CES - 838748449-00 -** 14426092-9 - IPVA - RENAVAM / EXERC 01079122157/2024 - 3.661,57 - **PATRICK GARCIA ROLO - 034822769-86 -** 14414960-2 - IPVA - RENAVAM / EXERC 01345937404/2024 - 3.534,11 - **PATRICK JEAN BABINSKI - 055782419-21 -** 14410188-0 - IPVA - RENAVAM / EXERC 01112563285/2024 - 4.710,35 - **PATRICK MARTINS DOS SANTOS - 109708189-39 -** 14438382-6 - IPVA - RENAVAM / EXERC 01093908235/2024 - 2.384,54 - **PATRICK MIGUEL HARTMANN - 044067019-58 -** 14417596-4 - IPVA - RENAVAM / EXERC 01202784086/2024 - 2.918,18 - **PATRICK NARDI - 093116259-90 -** 14409258-9 - IPVA - RENAVAM / EXERC 01160181893/2024 - 5.115,61 - **PATRICK PACHECO - 920606929-20 -** 14428610-3 - IPVA - RENAVAM / EXERC 00546194885/2024 - 3.119,23 - **PATRICK PEREIRA - 086431769-74 -** 14426537-8 - IPVA - RENAVAM / EXERC 01096798805/2024 - 3.466,93 - **PATRICK PLAZA TUDISCO - 066797719-86 -** 14420389-5 - IPVA - RENAVAM / EXERC 01122344853/2024 - 1.910,71 - **PATRICK RICARDO**

LOWEN VERNEKE - 111515129-07 - 14428587-5 - IPVA - RENAVAM / EXERC 01090228420/2024 - 3.120,02 - **PATRICK SILVA DE JESUS - 062030349-24 -** 14400374-8 - IPVA - RENAVAM / EXERC 00843512067/2023 - 178,50 - **PATRIK ERNANDES DA SILVA - 061821879-30 -** 14436671-9 - IPVA - RENAVAM / EXERC 01131177654/2024 - 2.497,47 - **PATRIK PELOI FLAVIO - 043352159-75 -** 14442431-0 - IPVA - RENAVAM / EXERC 01010477711/2024 - 2.039,21 - **PATRINI KETLEN PEREIRA DOS SANTOS - 090522899-56 -** 14400057-9 - IPVA - RENAVAM / EXERC 00833360906/2023 - 178,50 - **PATRIQUE BECKER FERREIRA - 098206089-02 -** 14442098-5 - IPVA - RENAVAM / EXERC 00228958555/2024 - 2.077,65 - **PATRYCIA TOLEDO BRISOLA CASIMIRO - 046894879-10 -** 14443940-6 - IPVA - RENAVAM / EXERC 00849596858/2024 - 1.827,13 - **PATSY ADRIANE PINHEIRO BERNARDO - 017323160-82 -** 14415118-6 - IPVA - RENAVAM / EXERC 01199741318/2024 - 3.515,07 - **PAULA BIANCA DA SILVA - 083538059-95 -** 14443310-6 - IPVA - RENAVAM / EXERC 01127173402/2024 - 1.932,13 - **PAULA LENISE DA SILVA - 090729319-04 -** 14438769-4 - IPVA - RENAVAM / EXERC 01144145586/2024 - 2.353,55 - **PAULA ALESSANDRA ANDRADE - 041669789-50 -** 14427697-3 - IPVA - RENAVAM / EXERC 01097558280/2024 - 3.245,77 - **PAULA ALESSANDRA GIRARDI OLIVO - 963461169-91 -** 14413586-5 - IPVA - RENAVAM / EXERC 01385168738/2024 - 3.790,99 - **PAULA ALVES CLEMENTE - 047136849-02 -** 14404273-5 - IPVA - RENAVAM / EXERC 00808619985/2023 - 162,27 - **PAULA ANDREIA DE CASTRO - 029452859-83 -** 14412660-2 - IPVA - RENAVAM / EXERC 01366716393/2024 - 3.981,01 - **PAULA ANDRESSA CASIMIRO MONTEIRO - 023528259-62 -** 14409300-3 - IPVA - RENAVAM / EXERC 01025746250/2024 - 5.088,12 - **PAULA APARECIDA ROQUE - 089702809-01 -** 14402333-1 - IPVA - RENAVAM / EXERC 00813061148/2023 - 170,95 - **PAULA ARIELI DA SILVA - 067028389-48 -** 14431688-6 - IPVA - RENAVAM / EXERC 00568679636/2024 - 2.823,46 - **PAULA BRAGA DE LIMA - 115628126-10 -** 14409286-4 - IPVA - RENAVAM / EXERC 01115331962/2024 - 5.093,66 - **PAULA BRAGION JESUS - 059457859-03 -** 14406364-3 - IPVA - RENAVAM / EXERC 01173587494/2024 - 7.916,64 - 14407893-4 - IPVA - RENAVAM / EXERC 01093874810/2024 - 5.811,06 - **PAULA BRANCO BASTOS UASKA DOS SANTOS - 088017789-61 -** 14435569-5 - IPVA - RENAVAM / EXERC 00558691536/2024 - 2.559,05 - **PAULA CAROLINA DEFENDE YUKIHARA - 009939909-16 -** 14436704-9 - IPVA - RENAVAM / EXERC 01070073714/2024 - 2.494,04 - **PAULA CAROLINA PIRES - 090968809-51 -** 14431994-0 - IPVA - RENAVAM / EXERC 01100314714/2024 - 2.799,91 - **PAULA CAROLINE GONCALVES VALIN DA SILVA - 087529399-95 -** 14412767-6 - IPVA - RENAVAM / EXERC 01274328168/2024 - 3.953,14 - **PAULA CLARIANE DE PAIVA PONTES - 080606949-01 -** 14421083-2 - IPVA - RENAVAM / EXERC 00880391952/2023 - 206,07 - **PAULA CRISTIANA MAXIMILIANO CROZARA - 979590659-34 -** 14429236-7 - IPVA - RENAVAM / EXERC 01035438639/2024 - 3.041,29 - **PAULA CRISTIANE MASCHETTI - 039473229-41 -** 14430329-6 - IPVA - RENAVAM / EXERC 01119971303/2024 - 2.938,79 - **PAULA CRISTINA ALVES - 059887229-97 -** 14397574-6 - IPVA - RENAVAM / EXERC 00876603347/2023 - 206,07 - **PAULA CRISTINA CAPPONI FERRARI - 048569279-14 -** 14408314-8 - IPVA - RENAVAM / EXERC 01355080654/2024 - 5.553,93 - **PAULA CRISTINA DA SILVA - 066038519-89 -** 14403653-0 - IPVA - RENAVAM / EXERC 00805058680/2023 - 162,27 - **PAULA CRISTINA DE CASTRO GOUVEA - 616815639-91 -** 14429353-3 - IPVA - RENAVAM / EXERC 00354206800/2024 - 3.031,02 - **PAULA DA SILVA BARBOSA - 813524179-87 -** 14444914-2 - IPVA - RENAVAM / EXERC 00914893440/2024 - 1.642,41 - **PAULA DE FATIMA ROSA - 917422269-49 -** 14401965-2 - IPVA - RENAVAM / EXERC 00879425644/2023 - 172,12 - **PAULA DE PAULA SANTUCCI - 572318859-34 -** 14438303-6 - IPVA - RENAVAM / EXERC 01257087875/2024 - 2.392,62 - **PAULA DO NASCIMENTO FERREIRA - 050923319-84 -** 14442790-4 - IPVA - RENAVAM / EXERC 00841438846/2024 - 2.000,30 - **PAULA DO ROCIO WOICIK - 054604609-64 -** 14426840-7 - IPVA - RENAVAM / EXERC 00566984830/2024 - 3.374,57 - **PAULA DOS ANJOS - 054510529-30 -** 14407120-4 - IPVA - RENAVAM / EXERC 01280338323/2024 - 6.492,06 - **PAULA FERNANDA CIVA FRANCENER - 069594649-86 -** 14434987-3 - IPVA - RENAVAM / EXERC 00996504346/2024 - 2.593,09 - **PAULA FORTI CASTILHO - 079497729-48 -** 14428056-3 - IPVA - RENAVAM / EXERC 01290013958/2024 - 3.188,22 - **PAULA FRANCO DA ROCHA SANTIAGO FERREIRA - 063095199-30 -** 14424358-7 - IPVA - RENAVAM / EXERC 01369629793/2024 - 4.874,12 - **PAULA FUSCO VOLPATO - 057334599-64 -** 14424693-4 - IPVA - RENAVAM / EXERC 01159194278/2024 - 4.502,22 - **PAULA GISLAINE LAGE DA SILVA - 057417069-32 -** 14444032-3 - IPVA - RENAVAM / EXERC 00893666807/2024 - 1.812,23 - **PAULA GOULARTE NEVES DA SILVA - 078579589-80 -** 14439499-2 - IPVA - RENAVAM / EXERC 01058350525/2024 - 2.296,78 - **PAULA GRACIELI SANDRI - 032791939-66 -** 14415949-7 - IPVA - RENAVAM / EXERC 00325909741/2024 - 3.361,71 - **PAULA HITOMI IRIA - 024338629-06 -** 14439733-9 - IPVA - RENAVAM / EXERC 00230734855/2024 - 2.282,22 - **PAULA JULIANA RODRIGUES PINA CARDIN - 046764079-39 -** 14425799-5 - IPVA - RENAVAM / EXERC 01207656426/2024 - 3.800,71 - **PAULA JUSSARA TONETE - 082623829-78 -** 14421125-1 - IPVA - RENAVAM / EXERC 00882975501/2023 - 206,07 - **PAULA KELI PERDIGAO CORACA ROSA - 025879729-06 -** 14408393-8 - IPVA - RENAVAM / EXERC 01340291093/2024 - 5.507,38 - **PAULA LUIZA SAES SILVA - 064464359-59 -** 14438990-5 - IPVA - RENAVAM / EXERC 00602253705/2024 - 2.343,22 - **PAULA MARIANA DE ALMEIDA SANTOS - 047585319-94 -** 14425369-8 - IPVA - RENAVAM / EXERC 01226944733/2024 - 4.022,99 - 14429338-0 - IPVA - RENAVAM / EXERC 01093453335/2024 - 3.033,20 - **PAULA MARTHA LIMA BERMAN - 010508479-46 -** 14408374-1 - IPVA - RENAVAM / EXERC 01351903389/2024 - 5.516,25 - **PAULA MORIGI GRANERO GALBIATTI - 066831689-62 -** 14428422-4 - IPVA - RENAVAM / EXERC 01030125438/2024 - 3.138,04 - **PAULA NALEPA KASPRECKI - 062553119-10 -** 14427061-4 - IPVA - RENAVAM / EXERC 00904109470/2024 - 3.341,93 - **PAULA RAFAELA DE MOURA BUENO - 006949189-54 -** 14413886-4 - IPVA - RENAVAM / EXERC 01242244520/2024 - 3.732,84 - **PAULA SANTOS CAMPOSO DE OLIVEIRA - 121991937-30 -** 14433119-2 - IPVA - RENAVAM / EXERC 01248992331/2024 - 2.718,50 - **PAULA SOARES CARNEIRO - 077392919-35 -** 14433415-9 - IPVA - RENAVAM / EXERC 00924670398/2024 - 2.689,85 - **PAULA VIRGINIA GARCIA PORTELA - 443127769-20 -** 14407029-1 - IPVA - RENAVAM / EXERC 01246536630/2024 - 6.568,85 - **PAULA WANI BARTH SCHIERLING - 021966089-12 -** 14413212-2 - IPVA - RENAVAM / EXERC 01389909597/2024 - 3.871,17 - **PAULIN TERRAPLENAGEM LTDA - 19851605/0001-14 -** 14409346-1 - IPVA - RENAVAM / EXERC 01277826797/2024 - 5.070,74 - 14409921-4 - IPVA - RENAVAM / EXERC 00218621370/2024 - 4.804,72 - 14412090-6 - IPVA - RENAVAM / EXERC 01402224955/2024 - 4.116,49 - 14415416-9 - IPVA - RENAVAM / EXERC 00165837446/2024 - 3.465,50 - 14435655-1 - IPVA - RENAVAM / EXERC 00496060171/2024 - 2.551,67 - **PAULINA ALICE MICHAELSEN VANIN - 681327199-72 -** 14415905-5 - IPVA - RENAVAM / EXERC 01213043740/2024 - 3.370,12 - **PAULINA BOPP - 122180389-19 -** 14421288-6 - IPVA - RENAVAM / EXERC 00314612572/2023 - 203,46 - **PAULINHO DA SILVA - 627312629-15 -** 14444172-9 - IPVA - RENAVAM / EXERC 01200724485/2024 - 1.785,39 - **PAULINHO DOMINGUES DE SOUZA - 738465709-15 -** 14397285-2 - IPVA - RENAVAM / EXERC 00499775066/2023 - 210,60 - **PAULINHO MULTIMARCAS VEICULOS LTDA - 42215385/0001-54 -** 14419913-8 - IPVA - RENAVAM / EXERC 01125366920/2024 - 2.122,96 - **PAULINO BONANNI - 529357799-91 -** 14417666-9 - IPVA - RENAVAM / EXERC 00985506300/2024 - 2.886,27 - **PAULINO FRANCISCO LORENZO JUNIOR - 487678839-15 -** 14439771-1 - IPVA - RENAVAM / EXERC 00559517084/2024 - 2.280,33 - **PAULINO JOSE CARDOSO - 302945929-20 -** 14431379-8 - IPVA - RENAVAM / EXERC 01204503572/2024 - 2.841,80 - **PAULINO PEREIRA DOS SANTOS - 026820369-53 -** 14424272-6 - IPVA - RENAVAM / EXERC 01057751356/2024 - 4.979,46 - **PAULINO ROCHA E SILVA - 875282319-91 -** 14432564-8 - IPVA - RENAVAM / EXERC 00592338193/2024 - 2.751,62 - **PAULO AFONSO WISTUBA - 685863619-68 -** 14428092-0 - IPVA - RENAVAM / EXERC 01279792040/2024 - 3.179,74 - **PAULO CESAR FRELIQUE DE QUADROS - 898714999-49 -** 14427412-1 - IPVA - RENAVAM / EXERC 00930149157/2024 - 3.295,88 - **PAULO CESAR RANGEL LOPES - 010009247-00 -** 14420788-2 - IPVA - RENAVAM / EXERC 00901052280/2023 - 242,71 - **PAULO HENRIQUE DE AGUIAR LITE - 095936909-05 -** 14418913-2 - IPVA - RENAVAM / EXERC 01081828150/2024 - 2.483,47 - **PAULO HENRIQUE DUTRA DOS SANTOS - 101811449-13 -** 14400948-7 - IPVA - RENAVAM / EXERC 00480735271/2023 - 176,24 - **PAULO MOREIRA SANTOS - 455593689-20 -** 14412819-2 - IPVA - RENAVAM / EXERC 00170902170/2024 - 3.935,95 - **PAULO RICARDO QUINTILHANO SILVESTRE DE ABREU - 367417008-62 -** 14395877-9 - IPVA - RENAVAM / EXERC 00997774070/2023 - 308,21 - **PAULO ROBERTO DOS SANTOS - 038704669-01 -** 14409220-1 - IPVA - RENAVAM / EXERC 01334026197/2024 - 5.125,14 - **PAULO SERGIO GOMES - 023318719-73 -** 14414632-8 - IPVA - RENAVAM / EXERC 01321079416/2024 - 3.591,07 - **PAULO SERGIO MONTEIRO DA SILVA - 965865089-91 -** 14438617-5 - IPVA - RENAVAM / EXERC 01009983200/2024 - 2.364,78 - **PAULO VINICIUS LEUCH DE PAULA - 053675989-86 -** 14434354-9 - IPVA - RENAVAM / EXERC 00174378068/2024 - 2.631,35 - **PAULO VINICIUS SPILER MARINO - 024339169-25 -** 14415039-2 - IPVA - RENAVAM / EXERC 01370508988/2024 - 3.527,17 - **PAULO ADELIR DOS SANTOS - 056413679-40 -** 14423649-1 - IPVA - RENAVAM / EXERC 00968999824/2023 - 148,88 - **PAULO ADILSON ALVES - 023016639-30 -** 14402874-0 - IPVA - RENAVAM / EXERC 00799150045/2023 - 170,95 - **PAULO ADRIANO DE OLIVEIRA - 016872661-07 -** 14443976-7 - IPVA - RENAVAM / EXERC 01142568331/2024 - 1.823,43 - **PAULO ADRIANO DE PAULA - 783548119-72 -** 14412919-9 - IPVA - RENAVAM / EXERC 01177486889/2024 - 3.926,23 - **PAULO ADRIANO NUNES NOGUEIRA - 481126741-91 -** 14425625-5 - IPVA - RENAVAM / EXERC 01009295389/2024 - 3.883,80 - **PAULO ALBERTO ALVES CORDEIRO - 736987509-10 -** 14398419-2 - IPVA - RENAVAM / EXERC 00881748846/2023 - 189,26 - **PAULO ALBERTO DOS REIS - 053395689-70 -** 14429929-9 - IPVA - RENAVAM / EXERC 00543832015/2024 - 2.972,81 - **PAULO ALBERTO GREGOLIN ANACLETO - 007546081-58 -** 14408663-5 - IPVA - RENAVAM / EXERC 01137714279/2024 - 5.387,75 - **PAULO ALBERTO KRONEIS - 435029119-91 -** 14406139-0 - IPVA - RENAVAM / EXERC 01332809984/2024 - 8.729,24 - **PAULO ALENCAR APARECIDO CARVALHO - 711470478-04 -** 14423731-5 - IPVA - RENAVAM / EXERC 01262722400/2024 - 10.654,34 - **PAULO ALESSANDRO FERNANDES - 038254749-76 -** 14436682-4 - IPVA - RENAVAM / EXERC 01140568237/2024 - 2.497,10 - **PAULO ALEXANDRE GERCHWSKI - 062833879-18 -** 14399960-2 - IPVA - RENAVAM / EXERC 00845097890/2023 - 178,50 - **PAULO ALEXANDRE MACHADO DE BONFIM - 028419269-40 -** 14416061-4 - IPVA - RENAVAM / EXERC 01075357907/2024 - 3.331,26 - **PAULO ALEXANDRE PAULUCH - 044301709-32 -** 14414951-3 - IPVA - RENAVAM / EXERC 01297176291/2024 - 3.536,00 - **PAULO ALEXANDRE RIBEIRO - 033733069-73 -** 14421574-5 - IPVA - RENAVAM / EXERC 00860503143/2023 - 189,26 - **PAULO ALFREDO CARNIEL JUNIOR - 937557329-04 -** 14427754-6 - IPVA - RENAVAM / EXERC 01259439639/2024 - 3.236,79 - **PAULO ALVES DA SILVA - 449581619-53 -** 14422805-7 - IPVA - RENAVAM / EXERC 00879678453/2023 - 172,12 - **PAULO ALVES DE SOUZA - 483485389-68 -** 14442205-8 - IPVA - RENAVAM / EXERC 00338254838/2024 - 2.064,94 - **PAULO ALVES DE SOUZA - 022595159-24 -** 14425423-6 - IPVA - RENAVAM / EXERC 00543295508/2024 - 3.993,65 - **PAULO ALVES DOS SANTOS - 701514409-30 -** 14407867-5 - IPVA - RENAVAM / EXERC 01341048885/2024 - 5.826,24 - **PAULO AMADEUS VIEIRA - 827751509-00 -** 14400260-1 - IPVA - RENAVAM / EXERC 00830463100/2023 - 178,50 - **PAULO ANDRADE CURY HARFUCH - 724851839-53 -** 14416484-9 - IPVA - RENAVAM / EXERC 01333433104/2024 - 3.188,22 - **PAULO ANDRE ALVES DE RESENDE - 023528379-79 -** 14405716-3 - IPVA - RENAVAM / EXERC 01382121331/2024 - 12.941,50 - **PAULO ANDRE DA SILVA - 048572279-83 -** 14419374-1 - IPVA - RENAVAM / EXERC 01073842441/2024 - 2.312,88 - **PAULO ANDRE LAU DA SILVA CAMARA - 060622639-73 -** 14414870-3 - IPVA - RENAVAM / EXERC 01325328801/2024 - 3.557,96 - **PAULO ANDRE VALUS STRELLING - 069169529-62 -** 14443511-7 - IPVA - RENAVAM / EXERC 00590647938/2024 - 1.903,32 - **PAULO ANGELO FERNANDES NETTO - 024959249-56 -** 14445600-9 - IPVA - RENAVAM / EXERC 00986977004/2024 - 1.349,34 - **PAULO ANTONIO RODRIGUES - 619503869-53 -** 14430124-2 - IPVA - RENAVAM / EXERC 00475256280/2024 - 2.955,30 - **PAULO APARECIDO MOREIRA - 826109839-72 -** 14425957-2 - IPVA - RENAVAM / EXERC 01103859134/2024 - 3.719,59 - **PAULO APARECIDO PEREIRA GONCALVES - 108556549-10 -**

Diário Oficial Certificado Digitalmente
O Departamento de Imprensa Oficial do Estado do Paraná, de garantia de autenticidade deste documento, desde que visualizado através do site http://www.imprensaoficial.pr.gov.br

14396409-4 - IPVA - RENAVAM / EXERC 01371875224/2023 - 232,74 - **PAULO APARECIDO VIEIRA - 190438139-15 -** 14414433-3 - IPVA - RENAVAM / EXERC 01135087587/2024 - 3.628,83 - **PAULO ARANHA DO AMARAL - 698132809-72 -** 14423842-7 - IPVA - RENAVAM / EXERC 01119098480/2024 - 7.069,57 - **PAULO ARAUJO CREVELLONI - 043925269-50 -** 14430434-9 - IPVA - RENAVAM / EXERC 00321912349/2024 - 2.927,42 - **PAULO AUGUSTO CARNEIRO BUENO BASILIO - 098251379-83 -** 14428609-0 - IPVA - RENAVAM / EXERC 00599325232/2024 - 3.119,23 - **PAULO AUGUSTO MIERJAM - 019522469-89 -** 14425935-1 - IPVA - RENAVAM / EXERC 01183031855/2024 - 3.726,98 - **PAULO AUGUSTO NOGUEIRA - 043480099-61 -** 14439427-5 - IPVA - RENAVAM / EXERC 01035650719/2024 - 2.299,93 - **PAULO BARBOSA DE MARINS - 160159218-38 -** 14396914-2 - IPVA - RENAVAM / EXERC 00911871063/2023 - 219,36 - **PAULO BATISTA DE OLIVEIRA - 078904128-60 -** 14410801-9 - IPVA - RENAVAM / EXERC 00337253994/2024 - 4.480,41 - **PAULO BENEDITO DA COSTA - 027616979-44 -** 14405455-5 - IPVA - RENAVAM / EXERC 00970998414/2023 - 148,88 - **PAULO BILLY MENDONCA PEIXOTO - 018897409-18 -** 14439612-0 - IPVA - RENAVAM / EXERC 00554997975/2024 - 2.291,24 - **PAULO BILOBRAN - 028507309-55 -** 14423834-6 - IPVA - RENAVAM / EXERC 01267573926/2024 - 7.228,94 - **PAULO CALMON ASSUMPCAO MARQUES - 307726059-04 -** 14434681-5 - IPVA - RENAVAM / EXERC 00154023019/2024 - 2.611,58 - **PAULO CARLOS DE JESUS - 389740889-91 -** 14400200-8 - IPVA - RENAVAM / EXERC 00846436078/2023 - 178,50 - **PAULO CARNEIRO DE CAMPOS - 488721219-49 -** 14427784-8 - IPVA - RENAVAM / EXERC 00529306883/2024 - 3.229,81 - **PAULO CASTRO DALONSO - 293909648-14 -** 14418366-5 - IPVA - RENAVAM / EXERC 01045354063/2024 - 2.646,44 - **PAULO CELIO CANDEO DOS SANTOS - 602418109-49 -** 14412848-6 - IPVA - RENAVAM / EXERC 01001021328/2024 - 3.928,22 - **PAULO CELSO DA COSTA - 023318479-16 -** 14441243-5 - IPVA - RENAVAM / EXERC 01194912998/2024 - 2.178,21 - **PAULO CELSO DE LEMA FILHO - 849206379-34 -** 14409384-4 - IPVA - RENAVAM / EXERC 01145137218/2024 - 5.050,71 - **PAULO CESAR AKIHITO ADATI - 134196988-60 -** 14415791-5 - IPVA - RENAVAM / EXERC 01412324715/2024 - 3.400,96 - **PAULO CESAR ALELUIA - 055545299-92 -** 14441332-6 - IPVA - RENAVAM / EXERC 00367916479/2024 - 2.174,32 - **PAULO CESAR ANDRADE - 026355539-98 -** 14404602-1 - IPVA - RENAVAM / EXERC 00849055342/2023 - 162,11 - **PAULO CESAR ANTUNES - 060680549-42 -** 14442035-7 - IPVA - RENAVAM / EXERC 00111382815/2024 - 2.086,34 - **PAULO CESAR APARECIDO DE SOUZA - 878820609-25 -** 14445387-5 - IPVA - RENAVAM / EXERC 00458842982/2024 - 1.500,82 - **PAULO CESAR BASTOS - 114284919-88 -** 14403211-0 - IPVA - RENAVAM / EXERC 00210283416/2023 - 169,48 - **PAULO CESAR BENTIVOGLIO FILHO - 076941739-63 -** 14429406-8 - IPVA - RENAVAM / EXERC 01303407857/2024 - 3.022,60 - **PAULO CESAR BIANCHI WITTES - 810082369-34 -** 14440145-0 - IPVA - RENAVAM / EXERC 00909042497/2024 - 2.261,75 - **PAULO CESAR CAETANO - 037817059-78 -** 14420662-2 - IPVA - RENAVAM / EXERC 00825643074/2024 - 1.624,61 - **PAULO CESAR CAMPANA - 615101739-00 -** 14414854-1 - IPVA - RENAVAM / EXERC 00551737930/2024 - 3.558,24 - **PAULO CESAR CECILIO DAS CHAGAS - 030209859-35 -** 14445176-7 - IPVA - RENAVAM / EXERC 00506639401/2024 - 1.571,71 - **PAULO CESAR COSTA - 752916309-49 -** 14417821-1 - IPVA - RENAVAM / EXERC 01089813217/2024 - 2.836,34 - **PAULO CESAR COSTA - 766821889-00 -** 14414020-6 - IPVA - RENAVAM / EXERC 01085545587/2024 - 3.706,68 - **PAULO CESAR DA COSTA - 126622338-00 -** 14444090-0 - IPVA - RENAVAM / EXERC 00506390802/2024 - 1.802,49 - **PAULO CESAR DA ROSA - 262512478-43 -** 14417030-0 - IPVA - RENAVAM / EXERC 00420972510/2024 - 3.038,52 - **PAULO CESAR DA SILVA - 038291659-00 -** 14426715-0 - IPVA - RENAVAM / EXERC 01166353882/2024 - 3.399,52 - **PAULO CESAR DA SILVA - 041157149-48 -** 14409673-8 - IPVA - RENAVAM / EXERC 00552559563/2024 - 4.902,27 - **PAULO CESAR DA SILVA - 597985489-49 -** 14413113-4 - IPVA - RENAVAM / EXERC 01302926001/2024 - 3.895,48 - **PAULO CESAR DA SILVA - 456510009-68 -** 14440454-8 - IPVA - RENAVAM / EXERC 00349035385/2024 - 2.233,31 - **PAULO CESAR DA SILVA MACHADO - 113384789-74 -** 14398051-0 - IPVA - RENAVAM / EXERC 00861947029/2023 - 189,26 - **PAULO CESAR DA SILVA NORTE BELO - 072073169-09 -** 14425764-2 - IPVA - RENAVAM / EXERC 01299043477/2024 - 3.814,96 - **PAULO CESAR DA SILVEIRA JUNIOR - 073110859-00 -** 14428660-0 - IPVA - RENAVAM / EXERC 00460137522/2024 - 3.116,59 - **PAULO CESAR DE ABREU - 006491170-50 -** 14424852-0 - IPVA - RENAVAM / EXERC 00257888039/2024 - 4.376,37 - **PAULO CESAR DE ARAUJO SANTOS - 039117939-01 -** 14422303-9 - IPVA - RENAVAM / EXERC 00842371060/2023 - 178,50 - **PAULO CESAR DE CAMARGO - 065535809-95 -** 14400010-2 - IPVA - RENAVAM / EXERC 00825808480/2023 - 178,50 - **PAULO CESAR DE CASTRO - 713353749-49 -** 14401961-0 - IPVA - RENAVAM / EXERC 00869527428/2023 - 172,12 - **PAULO CESAR DE FARIAS - 910562681-15 -** 14406511-5 - IPVA - RENAVAM / EXERC 00589978829/2024 - 7.538,94 - **PAULO CESAR DE LIMA - 462644429-68 -** 14398496-6 - IPVA - RENAVAM / EXERC 00799266507/2023 - 187,72 - **PAULO CESAR DE OLIVEIRA - 009154039-94 -** 14400832-4 - IPVA - RENAVAM / EXERC 00837189730/2023 - 178,50 - **PAULO CESAR DE OLIVEIRA - 096585579-10 -** 14407561-7 - IPVA - RENAVAM / EXERC 01315274172/2024 - 6.064,69 - **PAULO CESAR DE OLIVEIRA - 440164099-34 -** 14404990-0 - IPVA - RENAVAM / EXERC 00152658211/2023 - 155,95 - **PAULO CESAR DE QUADROS - 081228899-80 -** 14405487-3 - IPVA - RENAVAM / EXERC 00139847219/2023 - 148,88 - **PAULO CESAR DE SANTANA - 079755819-50 -** 14399198-9 - IPVA - RENAVAM / EXERC 00540364355/2023 - 181,19 - **PAULO CESAR DE SOUZA - 534834729-91 -** 14418338-0 - IPVA - RENAVAM / EXERC 00558940773/2024 - 2.663,21 - 14444571-6 - IPVA - RENAVAM / EXERC 00566706474/2024 - 1.720,75 - **PAULO CESAR DORTA DE TOLEDO - 139519098-46 -** 14410088-3 - IPVA - RENAVAM / EXERC 01282282740/2024 - 4.738,82 - **PAULO CESAR DOS SANTOS - 717638219-00 -** 14402245-9 - IPVA - RENAVAM / EXERC 00802026630/2023 - 170,95 - **PAULO CESAR DOS SANTOS - 764121059-72 -** 14440499-8 - IPVA - RENAVAM / EXERC 00996095802/2024 - 2.230,91 - **PAULO CESAR DOS SANTOS - 741718289-53 -** 14404521-1 - IPVA - RENAVAM / EXERC 00809861500/2023 - 162,27 - **PAULO CESAR ELVIRA - 756835209-91 -** 14422561-9 - IPVA - RENAVAM / EXERC 00829686509/2023 - 174,01 - **PAULO CESAR GOMES DA SILVA - 049186369-18 -** 14424455-9 - IPVA - RENAVAM / EXERC 00172019656/2024 - 4.738,89 - **PAULO CESAR GRANADO - 544170079-34 -** 14425997-1 - IPVA - RENAVAM / EXERC 01370960864/2024 - 3.697,22 - **PAULO CESAR GRANADO CHAVES - 456848809-59 -** 14403145-8 - IPVA - RENAVAM / EXERC 00251905632/2023 - 169,48 - **PAULO CESAR HUNGARO - 021864289-03 -** 14445311-5 - IPVA - RENAVAM / EXERC 00538635029/2024 - 1.520,89 - **PAULO CESAR KOLTER - 873674599-53 -** 14403375-2 - IPVA - RENAVAM / EXERC 00816516499/2023 - 165,00 - **PAULO CESAR KRUGER - 567436709-44 -** 14432948-1 - IPVA - RENAVAM / EXERC 00589413082/2024 - 2.732,37 - **PAULO CESAR LUIZ MIRANDA - 017390369-05 -** 14443489-7 - IPVA - RENAVAM / EXERC 01085605016/2024 - 1.908,49 - **PAULO CESAR LUNA - 276719099-04 -** 14419278-8 - IPVA - RENAVAM / EXERC 01229794350/2024 - 2.350,60 - **PAULO CESAR LUVIZOTTO - 510749079-49 -** 14401004-3 - IPVA - RENAVAM / EXERC 01092272752/2023 - 174,68 - **PAULO CESAR MACIEL - 708523329-04 -** 14403573-9 - IPVA - RENAVAM / EXERC 00567762122/2023 - 162,34 - **PAULO CESAR MASSOLA - 050910599-89 -** 14423635-1 - IPVA - RENAVAM / EXERC 00127093311/2023 - 148,88 - **PAULO CESAR MATHEUS DA SILVA - 107057349-35 -** 14403177-6 - IPVA - RENAVAM / EXERC 00255082045/2023 - 169,48 - **PAULO CESAR MENDES - 639769359-72 -** 14426661-7 - IPVA - RENAVAM / EXERC 01005461454/2024 - 3.405,96 - **PAULO CESAR MENDES DOS SANTOS - 037281139-64 -** 14422098-6 - IPVA - RENAVAM / EXERC 00844778630/2023 - 178,50 - **PAULO CESAR MIRANDA - 128582578-09 -** 14423031-0 - IPVA - RENAVAM / EXERC 00279447167/2023 - 169,48 - **PAULO CESAR MOREIRA - 745985389-53 -** 14403984-0 - IPVA - RENAVAM / EXERC 00811555399/2023 - 162,27 - **PAULO CESAR NECA - DISTRIBUIDORA - 13726667/0001-18 -** 14419563-9 - IPVA - RENAVAM / EXERC 00174231393/2024 - 2.245,38 - **PAULO CESAR NOBORU NAKASSE - 092332878-58 -** 14439088-1 - IPVA - RENAVAM / EXERC 00126756600/2024 - 2.332,67 - **PAULO CESAR ORTIZ - 045611529-38 -** 14444094-3 - IPVA - RENAVAM / EXERC 01017429054/2024 - 1.802,34 - **PAULO CESAR PACHECO - 049345849-27 -** 14441804-2 - IPVA - RENAVAM / EXERC 01158136770/2024 - 2.119,49 - **PAULO CESAR PEREIRA DOS SANTOS - 053053289-18 -** 14422062-5 - IPVA - RENAVAM / EXERC 00834641070/2023 - 178,50 - **PAULO CESAR PERIN - 031747879-63 -** 14422475-2 - IPVA - RENAVAM / EXERC 00830831029/2023 - 178,50 - **PAULO CESAR POLLI - 671153819-68 -** 14406177-2 - IPVA - RENAVAM / EXERC 01261238297/2024 - 8.572,56 - **PAULO CESAR RIBEIRO - 039058859-80 -** 14399332-9 - IPVA - RENAVAM / EXERC 00848363175/2023 - 178,50 - **PAULO CESAR RICCI - 054027149-75 -** 14445474-0 - IPVA - RENAVAM / EXERC 00258663375/2024 - 1.443,69 - **PAULO CESAR SILVA AMARAL - 376042308-65 -** 14399742-1 - IPVA - RENAVAM / EXERC 00835708993/2023 - 178,50 - **PAULO CESAR SONAGLIO - 639254431-34 -** 14440293-6 - IPVA - RENAVAM / EXERC 00473370816/2024 - 2.247,36 - **PAULO CESAR SOUZA LIMA - 478538169-87 -** 14445007-8 - IPVA - RENAVAM / EXERC 00328576921/2024 - 1.612,43 - 14445139-2 - IPVA - RENAVAM / EXERC 00336595000/2024 - 1.581,61 - **PAULO CESAR STEDILE - 029088939-16 -** 14410046-8 - IPVA - RENAVAM / EXERC 00254098673/2024 - 4.749,98 - **PAULO CESAR TEODORO - 037963789-86 -** 14416840-2 - IPVA - RENAVAM / EXERC 00588432253/2024 - 3.088,76 - **PAULO CESAR TOMELERI - 654559329-34 -** 14442336-4 - IPVA - RENAVAM / EXERC 00550944184/2024 - 2.054,46 - **PAULO CESAR VOLPONI - 668980729-00 -** 14406700-2 - IPVA - RENAVAM / EXERC 01136951773/2024 - 7.069,57 - **PAULO CESAR ZELA - 038332199-98 -** 14437812-1 - IPVA - RENAVAM / EXERC 01193180039/2024 - 2.427,48 - **PAULO CEZAR CENERINO - 113841438-74 -** 14426489-4 - IPVA - RENAVAM / EXERC 01143957374/2024 - 3.480,94 - **PAULO CEZAR DA COSTA - 361088479-72 -** 14444752-2 - IPVA - RENAVAM / EXERC 01075878338/2024 - 1.697,93 - **PAULO CEZAR DE AMORIM - 050420059-35 -** 14424774-4 - IPVA - RENAVAM / EXERC 00569458870/2024 - 4.450,22 - **PAULO CEZAR DE ANDRADE - 056850809-21 -** 14445182-1 - IPVA - RENAVAM / EXERC 00559628056/2024 - 1.569,43 - **PAULO CEZAR DE ARAUJO - 004257099-90 -** 14439098-9 - IPVA - RENAVAM / EXERC 00330716140/2024 - 2.332,62 - **PAULO CEZAR DE FRANCA - 857315609-00 -** 14396294-6 - IPVA - RENAVAM / EXERC 00111540224/2023 - 238,89 - **PAULO CEZAR DE FREITAS - 048734999-76 -** 14445573-8 - IPVA - RENAVAM / EXERC 00944398324/2024 - 1.378,99 - **PAULO CEZAR DE LIMA - 086761749-70 -** 14403809-6 - IPVA - RENAVAM / EXERC 00819785725/2023 - 162,27 - **PAULO CEZAR DE MACEDO - 754747439-04 -** 14409981-8 - IPVA - RENAVAM / EXERC 01102045214/2024 - 4.784,47 - **PAULO CEZAR DE OLIVEIRA - 734535529-20 -** 14443982-1 - IPVA - RENAVAM / EXERC 01135771615/2024 - 1.823,43 - **PAULO CEZAR DO AMARAL - 057217839-58 -** 14402774-4 - IPVA - RENAVAM / EXERC 00800938747/2023 - 170,95 - **PAULO CEZAR DO NASCIMENTO - 269928088-77 -** 14401142-2 - IPVA - RENAVAM / EXERC 00848124081/2023 - 174,01 - **PAULO CEZAR DOS SANTOS - 076911449-03 -** 14406801-7 - IPVA - RENAVAM / EXERC 01186164570/2024 - 6.878,03 - **PAULO CEZAR DOS SANTOS - 514665209-06 -** 14438988-3 - IPVA - RENAVAM / EXERC 01136296554/2024 - 2.343,34 - **PAULO CEZAR FERREIRA - 958494169-00 -** 14402685-3 - IPVA - RENAVAM / EXERC 00807334804/2023 - 170,95 - **PAULO CEZAR FOGASSI - 020026919-40 -** 14403821-5 - IPVA - RENAVAM / EXERC 00817891293/2023 - 162,27 - **PAULO CEZAR GARCIA - 084540059-27 -** 14424500-8 - IPVA - RENAVAM / EXERC 01096717627/2024 - 4.710,35 - **PAULO CEZAR GAVRON - 035964469-45 -** 14413483-4 - IPVA - RENAVAM / EXERC 01116002350/2024 - 3.816,39 - **PAULO CEZAR LORENZETT - 487032659-00 -** 14405567-5 - IPVA - RENAVAM / EXERC 00539193429/2023 - 147,61 - **PAULO CEZAR MACHADO DE SANTANA - 043959159-73 -** 14416232-3 - IPVA - RENAVAM / EXERC 01260006929/2024 - 3.274,06 - **PAULO CEZAR MARQUES COSTA - 049618019-33 -** 14423353-0 - IPVA - RENAVAM / EXERC 01077045597/2023 - 161,66 - **PAULO CEZAR MORAIS - 137825517-88 -** 14395967-8 - IPVA - RENAVAM / EXERC 00887502334/2023 - 288,32 - **PAULO CEZAR NIEBESNIAK - 070141309-35 -** 14433813-8 - IPVA - RENAVAM / EXERC 00403553601/2024 - 2.663,81 - **PAULO CEZAR OLIMPIO - 052306419-59 -** 14396373-0 - IPVA - RENAVAM / EXERC 00991475291/2023 - 238,89 - **PAULO CEZAR PEREIRA - 031973917-13 -** 14439322-8 - IPVA - RENAVAM / EXERC 01051869274/2024 - 2.308,35 - **PAULO CEZAR ROCHA - 296671388-79 -** 14396438-8 - IPVA - RENAVAM / EXERC

01127979920/2023 - 231,76 - **PAULO CEZAR SOBOTA - 599744789-87 -** 14441581-7 - IPVA - RENAVAM / EXERC 01195339302/2024 - 2.149,13 - **PAULO CEZAR TAMIOZO DA SILVA - 590086529-00 -** 14422467-1 - IPVA - RENAVAM / EXERC 00841617937/2023 - 178,50 - **PAULO CEZAR TOSATO - 428802549-49 -** 14426888-1 - IPVA - RENAVAM / EXERC 01198670328/2024 - 3.370,12 - **PAULO CEZAR VICENTE - 060528829-13 -** 14413342-0 - IPVA - RENAVAM / EXERC 00388504080/2024 - 3.841,45 - **PAULO CEZAR ZARATS NUNES - 064444558-04 -** 14427488-1 - IPVA - RENAVAM / EXERC 01131118151/2024 - 3.287,93 - **PAULO CLENILSON NEPOMUCENO - 058900019-57 -** 14442028-4 - IPVA - RENAVAM / EXERC 00316321150/2024 - 2.087,12 - **PAULO CORNELIO GREGO - 930121799-68 -** 14407678-8 - IPVA - RENAVAM / EXERC 00593424875/2024 - 5.987,12 - **PAULO CORREIA - 061899269-32 -** 14440993-0 - IPVA - RENAVAM / EXERC 00426514521/2024 - 2.191,05 - **PAULO DA CRUZ MUNIZ - 001337428-14 -** 14422020-0 - IPVA - RENAVAM / EXERC 00847352587/2023 - 178,50 - **PAULO DA CUNHA BOAL - 605052149-20 -** 14439052-0 - IPVA - RENAVAM / EXERC 00505261111/2024 - 2.338,95 - **PAULO DA ROSA DE SOUZA - 030707349-10 -** 14438690-6 - IPVA - RENAVAM / EXERC 00859030687/2024 - 2.360,63 - **PAULO DA ROZA - 842905281-04 -** 14395972-4 - IPVA - RENAVAM / EXERC 00822274205/2023 - 288,28 - **PAULO DA SILVA DUARTE - 418131389-15 -** 14398705-1 - IPVA - RENAVAM / EXERC 00466964129/2023 - 185,68 - **PAULO DA SILVA RIBEIRO - 502029019-04 -** 14444376-4 - IPVA - RENAVAM / EXERC 00453054480/2024 - 1.747,61 - **PAULO DAMIAO DA SILVA - 784586509-59 -** 14441146-3 - IPVA - RENAVAM / EXERC 00963602950/2024 - 2.181,80 - **PAULO DE BRITO SEVERO - 352114778-98 -** 14426342-1 - IPVA - RENAVAM / EXERC 01267507214/2024 - 3.542,47 - **PAULO DE LIMA - 771544369-72 -** 14401249-6 - IPVA - RENAVAM / EXERC 00859300919/2023 - 174,01 - **PAULO DE LIMA - 297679389-15 -** 14397867-2 - IPVA - RENAVAM / EXERC 00832729590/2023 - 198,37 - **PAULO DE MOURA - 402806089-34 -** 14435087-1 - IPVA - RENAVAM / EXERC 01098953271/2024 - 2.590,26 - **PAULO DE OLIVEIRA FORTES - 147727529-00 -** 14410957-0 - IPVA - RENAVAM / EXERC 01017622415/2024 - 4.426,47 - **PAULO DE OLIVEIRA VIEIRA - 119695069-54 -** 14399392-2 - IPVA - RENAVAM / EXERC 00830033335/2023 - 178,50 - **PAULO DE TARSO DE LARA PIRES - 779610569-04 -** 14436579-8 - IPVA - RENAVAM / EXERC 00904783758/2024 - 2.509,64 - **PAULO DE TARSO FERREIRA - 031007699-45 -** 14413527-0 - IPVA - RENAVAM / EXERC 01267955640/2024 - 3.806,82 - **PAULO DEMITTE - 201774889-72 -** 14436585-2 - IPVA - RENAVAM / EXERC 01201598572/2024 - 2.507,92 - **PAULO DO ESPIRITO SANTO - 701436099-04 -** 14404750-8 - IPVA - RENAVAM / EXERC 00156954729/2023 - 159,01 - **PAULO DO NASCIMENTO - 883457509-15 -** 14423645-9 - IPVA - RENAVAM / EXERC 00969300530/2023 - 148,88 - **PAULO DOS SANTOS PEREIRA - 061004709-42 -** 14401564-9 - IPVA - RENAVAM / EXERC 00825370086/2023 - 174,01 - **PAULO DZIOMBRA SOBRINHO - 072848789-67 -** 14398000-6 - IPVA - RENAVAM / EXERC 00853649340/2023 - 189,26 - **PAULO E. FERREIRA - INFORMATICA.ME - 04376073/0001-33 -** 14408066-1 - IPVA - RENAVAM / EXERC 01171834850/2024 - 5.679,44 - **PAULO EBER DOS SANTOS - 052463789-00 -** 14400519-8 - IPVA - RENAVAM / EXERC 00826023193/2023 - 178,50 - **PAULO EDSON FERREIRA SAMPAIO - 050423979-14 -** 14418336-3 - IPVA - RENAVAM / EXERC 00602518776/2024 - 2.663,21 - **PAULO EDUARDO BATTISTI - 105273289-52 -** 14445483-9 - IPVA - RENAVAM / EXERC 00204769078/2024 - 1.441,06 - **PAULO EDUARDO CESAR - 889853180-04 -** 14411202-4 - IPVA - RENAVAM / EXERC 01212673970/2024 - 4.347,59 - **PAULO EDUARDO DA SILVA - 066883279-70 -** 14430191-9 - IPVA - RENAVAM / EXERC 00335174787/2024 - 2.951,79 - **PAULO EDUARDO DEL ARCO - 040374389-33 -** 14416469-5 - IPVA - RENAVAM / EXERC 01029157674/2024 - 3.193,89 - **PAULO EDUARDO DO NASCIMENTO - 047290229-63 -** 14436717-0 - IPVA - RENAVAM / EXERC 00709104960/2024 - 2.492,85 - **PAULO EDUARDO FRATONI ANTUNES DOS SANTOS - 074337849-00 -** 14425030-3 - IPVA - RENAVAM / EXERC 01387619869/2024 - 4.225,21 - **PAULO EDUARDO HEUSY - 086514169-03 -** 14436053-2 - IPVA - RENAVAM / EXERC 01039649014/2024 - 2.532,85 - **PAULO EDUARDO LAMBRECHT - 063407389-31 -** 14429786-5 - IPVA - RENAVAM / EXERC 00184196868/2024 - 2.988,25 - **PAULO EDUARDO LEITE NEVES JUNIOR - 023528569-22 -** 14406289-2 - IPVA - RENAVAM / EXERC 01301836262/2024 - 8.164,31 - 14414276-4 - IPVA - RENAVAM / EXERC 01115674827/2024 - 3.659,92 - **PAULO EDUARDO XAVIER FERREIRA DA LUZ - 017693769-25 -** 14436974-2 - IPVA - RENAVAM / EXERC 00387181610/2024 - 2.484,71 - **PAULO ELIAS MOREIRA - 794719609-59 -** 14409248-1 - IPVA - RENAVAM / EXERC 01059168941/2024 - 5.118,07 - **PAULO ELIEZER FELICIO - 096633319-50 -** 14416249-8 - IPVA - RENAVAM / EXERC 00835495680/2024 - 3.266,90 - **PAULO ELOIR FERREIRA - 737915399-49 -** 14421684-9 - IPVA - RENAVAM / EXERC 01032879910/2023 - 187,04 - **PAULO ENEAS BORGES BUENO NETTO - 230553679-87 -** 14433837-5 - IPVA - RENAVAM / EXERC 00325080542/2024 - 2.663,81 - **PAULO ENRIQUE FERREIRA DE SOUZA PIRES - 042593729-12 -** 14441570-1 - IPVA - RENAVAM / EXERC 00190821922/2024 - 2.149,31 - **PAULO EUGENIO DE AQUINO JUNIOR - 066318239-51 -** 14419786-0 - IPVA - RENAVAM / EXERC 00893257842/2024 - 2.173,26 - **PAULO EVANDRO MENDES LEMOS - 645014422-04 -** 14436340-0 - IPVA - RENAVAM / EXERC 01151567830/2024 - 2.517,72 - **PAULO EVERALDO SCARPARO - 829650569-04 -** 14432716-0 - IPVA - RENAVAM / EXERC 00383928699/2024 - 2.740,41 - **PAULO FARIA TRUSCZYNSKI - 688501239-49 -** 14405345-1 - IPVA - RENAVAM / EXERC 00534085903/2023 - 153,20 - **PAULO FERNANDES - 350279599-15 -** 14443650-4 - IPVA - RENAVAM / EXERC 01261765807/2024 - 1.880,45 - **PAULO FERNANDO CATHERINI PRIETO - 053942478-11 -** 14440972-8 - IPVA - RENAVAM / EXERC 00544512367/2024 - 2.192,03 - **PAULO FERNANDO FELIX DE OLIVEIRA - 010613799-90 -** 14405830-5 - IPVA - RENAVAM / EXERC 01373754629/2024 - 10.128,75 - **PAULO FERNANDO MARTIN GELINSKI - 802383439-87 -** 14414431-7 - IPVA - RENAVAM / EXERC 01008035642/2024 - 3.628,83 - **PAULO FERNANDO ZANCHI - 291911490-53 -** 14411423-0 - IPVA - RENAVAM / EXERC 01192331130/2024 - 4.294,98 - **PAULO FERREIRA - 063049209-38 -** 14421115-4 - IPVA - RENAVAM / EXERC 00908803770/2023 - 206,07 - **PAULO FERREIRA LIMA - 358867909-00 -** 14414436-8 - IPVA - RENAVAM / EXERC 01023164687/2024 - 3.628,83 - **PAULO FRANCISCO DA CUNHA - 029741159-42 -** 14422957-6 - IPVA - RENAVAM / EXERC 00801586216/2023 - 170,95 - **PAULO FRANCISCO KROEFF - 274834449-91 -** 14414339-6 - IPVA - RENAVAM / EXERC 01107287399/2024 - 3.642,61 - **PAULO FRANCISCO SURIANO - 413317459-34 -** 14413183-5 - IPVA - RENAVAM / EXERC 00599961333/2024 - 3.878,75 - **PAULO FREDERICO GUIMARAES CORREA - 506186797-15 -** 14413112-6 - IPVA - RENAVAM / EXERC 01118365213/2024 - 3.896,74 - **PAULO FROES - 367145509-87 -** 14433001-3 - IPVA - RENAVAM / EXERC 01132488840/2024 - 2.727,23 - **PAULO FUMIYUKI ASSO - 396675109-72 -** 14429021-6 - IPVA - RENAVAM / EXERC 01044153382/2024 - 3.062,19 - **PAULO GIOVANI DA ROCHA - 080669969-85 -** 14405024-0 - IPVA - RENAVAM / EXERC 00133644480/2023 - 155,95 - **PAULO GOMES COELHO DA SILVA - 449368187-04 -** 14439286-8 - IPVA - RENAVAM / EXERC 01169703558/2024 - 2.312,80 - **PAULO GOMES JUNIOR - 015377729-02 -** 14404258-1 - IPVA - RENAVAM / EXERC 00802661718/2023 - 162,27 - **PAULO HEIDEMANN NETO - 600943039-91 -** 14418548-0 - IPVA - RENAVAM / EXERC 01026662904/2024 - 2.593,09 - **PAULO HENRIQUE ABDIAS DOS SANTOS - 445708238-40 -** 14420664-9 - IPVA - RENAVAM / EXERC 01051842155/2024 - 1.616,64 - **PAULO HENRIQUE ALMEIDA DE OLIVEIRA - 069519479-88 -** 14444250-4 - IPVA - RENAVAM / EXERC 00574371265/2024 - 1.772,53 - **PAULO HENRIQUE ALMEIDA DOS SANTOS - 463503678-20 -** 14433960-6 - IPVA - RENAVAM / EXERC 01057235471/2024 - 2.654,25 - **PAULO HENRIQUE AQUINO DA SILVA - 408174328-25 -** 14431785-8 - IPVA - RENAVAM / EXERC 00472107283/2024 - 2.816,28 - **PAULO HENRIQUE BIANCHI - 099613049-77 -** 14444976-2 - IPVA - RENAVAM / EXERC 00547697570/2024 - 1.628,51 - **PAULO HENRIQUE BOGDANOWICZ DA SILVA - 023275779-85 -** 14442929-0 - IPVA - RENAVAM / EXERC 01136306576/2024 - 1.984,74 - **PAULO HENRIQUE CHOTE SILVA - 084305429-81 -** 14436111-3 - IPVA - RENAVAM / EXERC 01168581882/2024 - 2.529,05 - **PAULO HENRIQUE COSTA CARNEIRO - 095789649-27 -** 14406362-7 - IPVA - RENAVAM / EXERC 01159454270/2024 - 7.916,64 - **PAULO HENRIQUE COUTINHO SARTORELLI - 061615139-00 -** 14440282-0 - IPVA - RENAVAM / EXERC 00491893795/2024 - 2.247,36 - **PAULO HENRIQUE COUTO MENDES - 066301639-82 -** 14409167-1 - IPVA - RENAVAM / EXERC 01369360891/2024 - 5.157,68 - **PAULO HENRIQUE DA COSTA SOUZA - 035045829-44 -** 14401104-0 - IPVA - RENAVAM / EXERC 00841989664/2023 - 174,01 - **PAULO HENRIQUE DA SILVA - 041914029-86 -** 14425671-9 - IPVA - RENAVAM / EXERC 00171477065/2024 - 3.855,05 - **PAULO HENRIQUE DA SILVA - 102326679-26 -** 14401938-5 - IPVA - RENAVAM / EXERC 00814085490/2023 - 172,40 - **PAULO HENRIQUE DA SILVA - 738075161-15 -** 14401679-3 - IPVA - RENAVAM / EXERC 00840353111/2023 - 174,01 - **PAULO HENRIQUE DE ABREU RIBEIRO - 127923489-09 -** 14443072-7 - IPVA - RENAVAM / EXERC 00587974907/2024 - 1.964,19 - **PAULO HENRIQUE DE ARRUDA GONCALVES - 110036269-04 -** 14426726-5 - IPVA - RENAVAM / EXERC 00596640056/2024 - 3.396,66 - **PAULO HENRIQUE DE JESUS - 061916489-10 -** 14415246-8 - IPVA - RENAVAM / EXERC 01076256667/2024 - 3.489,45 - 14430944-8 - IPVA - RENAVAM / EXERC 01101810162/2024 - 2.878,23 - **PAULO HENRIQUE DE LIMA - 079560689-32 -** 14405255-2 - IPVA - RENAVAM / EXERC 00284740098/2023 - 154,19 - **PAULO HENRIQUE DE MOURA BORGES - 116699959-92 -** 14409042-0 - IPVA - RENAVAM / EXERC 01103196720/2024 - 5.216,91 - **PAULO HENRIQUE DE SOUZA PIRES - 123483619-06 -** 14400892-8 - IPVA - RENAVAM / EXERC 01349371103/2023 - 176,35 - **PAULO HENRIQUE DOMINICO PEREIRA - 110151999-17 -** 14398073-1 - IPVA - RENAVAM / EXERC 00890244588/2023 - 189,26 - **PAULO HENRIQUE DOS REIS TAVARES - 048951059-03 -** 14402729-9 - IPVA - RENAVAM / EXERC 00801816297/2023 - 170,95 - **PAULO HENRIQUE DOS SANTOS - 832525259-68 -** 14434531-2 - IPVA - RENAVAM / EXERC 01151617480/2024 - 2.623,21 - **PAULO HENRIQUE DOS SANTOS MATTOS - 046902209-48 -** 14438108-4 - IPVA - RENAVAM / EXERC 01113530372/2024 - 2.408,79 - **PAULO HENRIQUE ESTEVAM - 184209248-06 -** 14400110-9 - IPVA - RENAVAM / EXERC 00823999009/2023 - 178,50 - **PAULO HENRIQUE FALSSBINDER - 864158839-68 -** 14425138-5 - IPVA - RENAVAM / EXERC 01064071977/2024 - 4.164,09 - **PAULO HENRIQUE FELIPACK - 085511459-24 -** 14435383-8 - IPVA - RENAVAM / EXERC 00551051752/2024 - 2.570,60 - **PAULO HENRIQUE FERNANDES DA ROCHA - 818313079-87 -** 14407507-2 - IPVA - RENAVAM / EXERC 01151315904/2024 - 6.102,83 - **PAULO HENRIQUE FERNANDES DAMASIO FAVARETTO - 069439029-11 -** 14429303-7 - IPVA - RENAVAM / EXERC 00331672820/2024 - 3.035,24 - **PAULO HENRIQUE FERNANDES DE LIMA - 097370719-48 -** 14400511-2 - IPVA - RENAVAM / EXERC 00827981937/2023 - 178,50 - **PAULO HENRIQUE FERRARI - 098814669-03 -** 14444394-2 - IPVA - RENAVAM / EXERC 00345416007/2024 - 1.744,52 - **PAULO HENRIQUE FERREIRA - 085001919-29 -** 14445655-6 - IPVA - RENAVAM / EXERC 01242830909/2024 - 1.313,59 - **PAULO HENRIQUE FERREIRA - 145776739-24 -** 14397420-0 - IPVA - RENAVAM / EXERC 00884011909/2023 - 206,07 - **PAULO HENRIQUE FREIRE DA SILVA - 130490429-66 -** 14397412-0 - IPVA - RENAVAM / EXERC 00894830252/2023 - 206,07 - **PAULO HENRIQUE FUCKS COSTA - 050181319-50 -** 14425955-6 - IPVA - RENAVAM / EXERC 01098287190/2024 - 3.719,59 - **PAULO HENRIQUE GARCIA - 040876689-16 -** 14412899-0 - IPVA - RENAVAM / EXERC 00543281043/2024 - 3.926,56 - **PAULO HENRIQUE GOMES MORENO - 069291579-61 -** 14409506-5 - IPVA - RENAVAM / EXERC 01230902276/2024 - 4.998,79 - **PAULO HENRIQUE GOMES PIVOTTO - 093626279-65 -** 14403446-5 - IPVA - RENAVAM / EXERC 00415001480/2023 - 162,85 - **PAULO HENRIQUE GUILHERME DO NASCIMENTO - 057190699-09 -** 14444129-0 - IPVA - RENAVAM / EXERC 01055819409/2024 - 1.797,59 - **PAULO HENRIQUE KARAX - 037367999-85 -** 14398085-5 - IPVA - RENAVAM / EXERC 00873077580/2023 - 189,26 - **PAULO HENRIQUE KENJI MIURA - 081623099-42 -** 14425046-0 - IPVA - RENAVAM / EXERC 01192230547/2024 - 4.218,84 - **PAULO HENRIQUE LOPES FURTADO FILHO - 026698769-94 -** 14406315-5 - IPVA - RENAVAM / EXERC 01365285240/2024 - 8.046,69 - **PAULO HENRIQUE MEIRA TAVARES - 062311169-13 -** 14397816-8 - IPVA - RENAVAM / EXERC 00832263303/2023 - 198,37 - **PAULO HENRIQUE MENDES MILITAO - 085883359-05 -** 14438292-7 - IPVA - RENAVAM / EXERC 01144584504/2024 - 2.395,40 - **PAULO HENRIQUE MOREIRA LEMES -**

Diário Oficial Certificado Digitalmente
O Departamento de Imprensa Oficial do Estado do Paraná, da garantia de autenticidade deste documento, desde que visualizado através do site http://www.imprensaoficial.pr.gov.br

095053519-25 - 14422076-5 - IPVA - RENAVAM / EXERC 00829453270/2023 - 178,50 - 14422085-4 - IPVA - RENAVAM / EXERC 00843172240/2023 - 178,50 - **PAULO HENRIQUE NUNES DA LUZ - 087496569-10 -** 14421135-9 - IPVA - RENAVAM / EXERC 00891651268/2023 - 206,07 - **PAULO HENRIQUE OLIVEIRA FELIX - 117980679-43 -** 14413504-0 - IPVA - RENAVAM / EXERC 01160480815/2024 - 3.812,18 - **PAULO HENRIQUE ORNELAS NIZARA - 252032448-12 -** 14423648-3 - IPVA - RENAVAM / EXERC 00138873615/2023 - 148,88 - **PAULO HENRIQUE PEDROSO MAGANIN - 092002309-62 -** 14439789-4 - IPVA - RENAVAM / EXERC 00474026221/2024 - 2.277,31 - **PAULO HENRIQUE PEREIRA - 035518889-90 -** 14434706-4 - IPVA - RENAVAM / EXERC 01252095640/2024 - 2.610,80 - **PAULO HENRIQUE PERES - 036982239-02 -** 14408094-7 - IPVA - RENAVAM / EXERC 01386792761/2024 - 5.653,72 - **PAULO HENRIQUE PERES MARTINS - 111200439-48 -** 14413069-3 - IPVA - RENAVAM / EXERC 01392367694/2024 - 3.898,45 - **PAULO HENRIQUE PINHO - 457464418-48 -** 14420865-0 - IPVA - RENAVAM / EXERC 00548039640/2023 - 233,49 - **PAULO HENRIQUE RIBAS HORTMANN - 016571319-47 -** 14435765-5 - IPVA - RENAVAM / EXERC 00193478641/2024 - 2.544,86 - **PAULO HENRIQUE ROBEL - 705161039-20 -** 14415931-4 - IPVA - RENAVAM / EXERC 01239506098/2024 - 3.362,82 - **PAULO HENRIQUE ROBERTO CANDIA - 056243199-32 -** 14439572-7 - IPVA - RENAVAM / EXERC 01153758595/2024 - 2.294,41 - **PAULO HENRIQUE RODRIGUES PINTO - 065541699-46 -** 14419040-8 - IPVA - RENAVAM / EXERC 00475344596/2024 - 2.436,77 - **PAULO HENRIQUE ROVERI CARVALHO DE MORAES - 067467181-31 -** 14424241-6 - IPVA - RENAVAM / EXERC 01003309230/2024 - 5.036,47 - **PAULO HENRIQUE SCHAEDLER - 011504879-09 -** 14407161-1 - IPVA - RENAVAM / EXERC 01360500119/2024 - 6.435,56 - **PAULO HENRIQUE SILVEIRA - 098094469-42 -** 14433760-3 - IPVA - RENAVAM / EXERC 01152711242/2024 - 2.665,25 - **PAULO HENRIQUE SOARES DE SOUZA - 054025249-20 -** 14409006-3 - IPVA - RENAVAM / EXERC 01105639344/2024 - 5.240,13 - **PAULO HENRIQUE SPERB - 661066489-72 -** 14429734-2 - IPVA - RENAVAM / EXERC 00596040040/2024 - 2.993,80 - **PAULO HENRIQUE TOLENTINO DE OLIVEIRA - 073096746-85 -** 14425660-3 - IPVA - RENAVAM / EXERC 01195070664/2024 - 3.868,35 - **PAULO HIGUCHI - 200564199-53 -** 14402493-1 - IPVA - RENAVAM / EXERC 00801554799/2023 - 170,95 - **PAULO HIPOLITO JUNIOR - 107922839-02 -** 14442127-2 - IPVA - RENAVAM / EXERC 00589515713/2024 - 2.073,72 - **PAULO IYUITI KUWANO JUNIOR - 05585430/0001-36 -** 14426509-2 - IPVA - RENAVAM / EXERC 00482180900/2024 - 3.475,35 - **PAULO JOSE ALVES MIRANDA - 910911959-00 -** 14421355-6 - IPVA - RENAVAM / EXERC 00832146129/2023 - 198,37 - **PAULO JOSE CARDOSO MAXIMIANO - 040980969-19 -** 14404693-5 - IPVA - RENAVAM / EXERC 00874148090/2023 - 161,02 - **PAULO JOSE DA SILVA NETO - 051424289-27 -** 14442427-1 - IPVA - RENAVAM / EXERC 00474963586/2024 - 2.040,48 - **PAULO JOSE FARINHA NUNES - 577100749-87 -** 14426474-6 - IPVA - RENAVAM / EXERC 01198132334/2024 - 3.489,27 - **PAULO JOSE MARTINS - 019738239-85 -** 14430179-0 - IPVA - RENAVAM / EXERC 01152170241/2024 - 2.951,79 - **PAULO JOSE OPALINSKI KOBNER - 911896759-00 -** 14423790-0 - IPVA - RENAVAM / EXERC 01159217570/2024 - 7.916,64 - **PAULO JOSE PIO MARTINS - 066397539-52 -** 14417370-8 - IPVA - RENAVAM / EXERC 01400073283/2024 - 2.970,72 - **PAULO JOSE SANTOS FILHO - 310644108-98 -** 14411821-9 - IPVA - RENAVAM / EXERC 00532327438/2024 - 4.169,36 - **PAULO JOSE TOMBOLIN - 967549239-20 -** 14444999-1 - IPVA - RENAVAM / EXERC 00525664750/2024 - 1.616,04 - **PAULO JOSE TRASSI CASTRO - 060359169-88 -** 14427676-0 - IPVA - RENAVAM / EXERC 01114244977/2024 - 3.249,46 - **PAULO JOSE ZANELLATO FILHO - 043564249-99 -** 14429217-0 - IPVA - RENAVAM / EXERC 00501066101/2024 - 3.042,53 - **PAULO JULLIAM SKOROBOHATEI - 110498379-67 -** 14417364-3 - IPVA - RENAVAM / EXERC 00148196420/2024 - 2.970,78 - **PAULO JUNIOR FREESE CAMARGO - 028859360-02 -** 14438745-7 - IPVA - RENAVAM / EXERC 00233240381/2024 - 2.356,38 - **PAULO KENJI MIKODA JUNIOR - 004871909-98 -** 14397172-4 - IPVA - RENAVAM / EXERC 01364883055/2023 - 214,15 - **PAULO KIYAN JUNIOR - 752627389-15 -** 14424029-4 - IPVA - RENAVAM / EXERC 01192000380/2024 - 5.626,55 - **PAULO LEANDRO SARMENTO JUNIOR - 055313509-02 -** 14400815-4 - IPVA - RENAVAM / EXERC 00837120152/2023 - 178,50 - **PAULO LEANDRO STADLER - 055201609-88 -** 14399621-2 - IPVA - RENAVAM / EXERC 00825437946/2023 - 178,50 - **PAULO LEMOS - 547574609-53 -** 14404446-0 - IPVA - RENAVAM / EXERC 00800496400/2023 - 162,27 - **PAULO LUCIANO PICCIN - 037529369-83 -** 14419470-5 - IPVA - RENAVAM / EXERC 00973577096/2024 - 2.277,83 - **PAULO LUIZ DIAS - 032413759-19 -** 14408862-0 - IPVA - RENAVAM / EXERC 01372568953/2024 - 5.298,22 - **PAULO MACEDO - 627887879-87 -** 14433821-9 - IPVA - RENAVAM / EXERC 00408318856/2024 - 2.663,81 - 14437650-1 - IPVA - RENAVAM / EXERC 00302027670/2024 - 2.451,11 - **PAULO MACHADO DA SILVA JUNIOR - 056387389-24 -** 14434954-7 - IPVA - RENAVAM / EXERC 00543300692/2024 - 2.597,20 - **PAULO MACHTURA SUCH - 814649409-91 -** 14409494-8 - IPVA - RENAVAM / EXERC 01193998120/2024 - 4.999,81 - **PAULO MADEIRA - 392287209-30 -** 14432066-2 - IPVA - RENAVAM / EXERC 00597229228/2024 - 2.793,02 - **PAULO MARCELO DE PONTES BARTZ - 033428569-04 -** 14396381-0 - IPVA - RENAVAM / EXERC 00813349370/2023 - 237,81 - **PAULO MARCELO KULLER - 057350429-63 -** 14399807-0 - IPVA - RENAVAM / EXERC 00833268147/2023 - 178,50 - **PAULO MARCIO DOS SANTOS - 946073119-87 -** 14398509-1 - IPVA - RENAVAM / EXERC 00919885110/2023 - 187,26 - **PAULO MARCOS BARBOSA - 061540929-62 -** 14424734-5 - IPVA - RENAVAM / EXERC 01210503791/2024 - 4.477,40 - **PAULO MARCOS PREVIDELO - 022514849-81 -** 14442595-2 - IPVA - RENAVAM / EXERC 00463657934/2024 - 2.020,91 - **PAULO MENSCH - 050240589-92 -** 14417750-9 - IPVA - RENAVAM / EXERC 00854161481/2024 - 2.854,83 - **PAULO MESSIAS DA SILVA - 604099598-04 -** 14414182-2 - IPVA - RENAVAM / EXERC 01171978062/2024 - 3.675,67 - **PAULO NICOLAU AGNES - 422507650-49 -** 14416668-0 - IPVA - RENAVAM / EXERC 00403791685/2024 - 3.132,59 - 14419099-8 - IPVA - RENAVAM / EXERC 01085124778/2024 - 2.415,64 - **PAULO NOBUKUNI - 030843908-27 -** 14438003-7 - IPVA - RENAVAM / EXERC 01284622360/2024 - 2.416,90 - **PAULO NUNES GONCALVES - 600281819-72 -** 14437997-7 - IPVA - RENAVAM / EXERC 00223799815/2024 - 2.418,14 - **PAULO OLIBRATOSKI - 026225119-14 -** 14423669-6 - IPVA - RENAVAM / EXERC 00234738308/2023 - 148,48 - **PAULO OLINEK JUNIOR - 049409029-43 -** 14435905-4 - IPVA - RENAVAM / EXERC 00400778122/2024 - 2.539,60 - **PAULO OLIVEIRA VALE DE DEUS - 033699889-92 -** 14402778-7 - IPVA - RENAVAM / EXERC 00815830289/2023 - 170,95 - **PAULO OSMAR DA SILVA CABRAL - 749427439-15 -** 14437835-0 - IPVA - RENAVAM / EXERC 01189333594/2024 - 2.427,48 - **PAULO PEREIRA - 650152589-68 -** 14426578-5 - IPVA - RENAVAM / EXERC 00480725055/2024 - 3.446,17 - **PAULO PEREIRA DA LUZ - 847387909-00 -** 14397997-0 - IPVA - RENAVAM / EXERC 00847382699/2023 - 189,26 - **PAULO PEREIRA DA SILVA - 882201253-49 -** 14399728-6 - IPVA - RENAVAM / EXERC 00851311954/2023 - 178,50 - **PAULO PEREIRA DA SILVA - 387408269-53 -** 14425392-2 - IPVA - RENAVAM / EXERC 01174643649/2024 - 4.017,21 - **PAULO PINTO MOTTA - 076282819-66 -** 14399375-2 - IPVA - RENAVAM / EXERC 00843145102/2023 - 178,50 - **PAULO POPOASKI BARBOSA - 054491819-30 -** 14405163-7 - IPVA - RENAVAM / EXERC 01391070183/2023 - 155,24 - **PAULO RAFAEL BRUNING DE OLIVEIRA - 040661689-22 -** 14423841-9 - IPVA - RENAVAM / EXERC 01392568010/2024 - 7.071,08 - **PAULO RAFAEL FELIPE - 104685629-40 -** 14440574-9 - IPVA - RENAVAM / EXERC 00887282032/2024 - 2.225,91 - **PAULO RAMOS - 322492849-20 -** 14406643-0 - IPVA - RENAVAM / EXERC 01130469597/2024 - 7.185,58 - **PAULO RAMOS SOCIEDADE INDIVIDUAL DE ADVOCACIA - 26101999/0001-59 -** 14431058-6 - IPVA - RENAVAM / EXERC 00230954901/2024 - 2.868,12 - **PAULO RECHI GARCIA - 158241449-15 -** 14430094-7 - IPVA - RENAVAM / EXERC 01226034567/2024 - 2.956,23 - **PAULO REGINALDO GONCALVES - 326754299-53 -** 14415436-3 - IPVA - RENAVAM / EXERC 00339373482/2024 - 3.463,10 - **PAULO RENATO MORAES MUZZI - 397143650-15 -** 14413227-0 - IPVA - RENAVAM / EXERC 01024648190/2024 - 3.868,35 - **PAULO RENATO POHREN - 074604279-50 -** 14396077-3 - IPVA - RENAVAM / EXERC 00942042743/2023 - 263,35 - **PAULO RENATO ZAIKA - 066274529-95 -** 14436859-2 - IPVA - RENAVAM / EXERC 01419276856/2024 - 2.491,01 - **PAULO REZENDE DA SILVA - 074361519-08 -** 14436565-8 - IPVA - RENAVAM / EXERC 01230591106/2024 - 2.509,77 - **PAULO RIBEIRO DOS SANTOS - 794363079-34 -** 14402336-6 - IPVA - RENAVAM / EXERC 00802065236/2023 - 170,95 - **PAULO RIBEIRO PRUENCI - 410293729-34 -** 14412426-0 - IPVA - RENAVAM / EXERC 00528563939/2024 - 4.032,14 - **PAULO RICARDO ADRIANO - 060611109-36 -** 14444604-6 - IPVA - RENAVAM / EXERC 00486527956/2024 - 1.716,32 - **PAULO RICARDO ALVES PEREIRA - 072275759-00 -** 14397769-2 - IPVA - RENAVAM / EXERC 00874863902/2023 - 199,38 - **PAULO RICARDO BOMFIM - 058743469-45 -** 14421161-8 - IPVA - RENAVAM / EXERC 00878302948/2023 - 206,07 - **PAULO RICARDO COLOMBO - 081745909-00 -** 14404228-0 - IPVA - RENAVAM / EXERC 00808458370/2023 - 162,27 - **PAULO RICARDO DE SOUZA - 057993289-30 -** 14443677-6 - IPVA - RENAVAM / EXERC 01077255575/2024 - 1.872,06 - **PAULO RICARDO DUTKO - 043075279-25 -** 14438691-4 - IPVA - RENAVAM / EXERC 01140054284/2024 - 2.359,84 - **PAULO RICARDO GOMES DOS SANTOS - 059966779-62 -** 14433205-9 - IPVA - RENAVAM / EXERC 01281613778/2024 - 2.710,22 - **PAULO RICARDO INACIO - 063827009-08 -** 14400482-5 - IPVA - RENAVAM / EXERC 00845941119/2023 - 178,50 - **PAULO RICARDO MAIER - 069493219-10 -** 14431639-8 - IPVA - RENAVAM / EXERC 01255340387/2024 - 2.824,93 - **PAULO RICARDO SCHIER - 724975809-87 -** 14414185-7 - IPVA - RENAVAM / EXERC 01177756444/2024 - 3.675,67 - 14414775-8 - IPVA - RENAVAM / EXERC 01200193498/2024 - 3.569,65 - **PAULO RICARDO SILVA DO NASCIMENTO - 35559711/0001-85 -** 14427111-4 - IPVA - RENAVAM / EXERC 01018747734/2024 - 3.334,12 - **PAULO RICARDO TORRES - 071380369-06 -** 14400662-3 - IPVA - RENAVAM / EXERC 00824993691/2023 - 178,50 - **PAULO ROBERTO ALVES DO NASCIMENTO - 800726589-91 -** 14421981-3 - IPVA - RENAVAM / EXERC 00503909807/2023 - 180,12 - 14422777-8 - IPVA - RENAVAM / EXERC 00839138326/2023 - 174,01 - **PAULO ROBERTO ARANTES - 007750799-10 -** 14424176-2 - IPVA - RENAVAM / EXERC 01064050236/2024 - 5.146,67 - **PAULO ROBERTO BRAMBILA - 280421239-49 -** 14438580-2 - IPVA - RENAVAM / EXERC 01213530358/2024 - 2.367,33 - **PAULO ROBERTO CARVALHO MIRO MEDEIROS - 491945009-59 -** 14427527-6 - IPVA - RENAVAM / EXERC 01259435749/2024 - 3.280,26 - **PAULO ROBERTO CEQUINEL - 544164189-49 -** 14432321-1 - IPVA - RENAVAM / EXERC 00599062460/2024 - 2.766,86 - **PAULO ROBERTO DA LUZ PONTES - 851882719-15 -** 14396360-8 - IPVA - RENAVAM / EXERC 00120967782/2023 - 238,89 - **PAULO ROBERTO DA ROCHA - 737100919-34 -** 14430811-5 - IPVA - RENAVAM / EXERC 01035326890/2024 - 2.894,86 - **PAULO ROBERTO DE OLIVEIRA - 410145299-72 -** 14419341-5 - IPVA - RENAVAM / EXERC 00474397416/2024 - 2.327,86 - **PAULO ROBERTO DE PAULA - 004704529-94 -** 14417561-1 - IPVA - RENAVAM / EXERC 00284246948/2024 - 2.927,42 - **PAULO ROBERTO DE SIQUEIRA - 603344109-59 -** 14443625-3 - IPVA - RENAVAM / EXERC 01107483376/2024 - 1.887,09 - **PAULO ROBERTO DE SOUZA - 047370579-67 -** 14426069-4 - IPVA - RENAVAM / EXERC 01191041210/2024 - 3.670,54 - **PAULO ROBERTO DE SOUZA - 590188369-15 -** 14397379-4 - IPVA - RENAVAM / EXERC 00538468912/2023 - 206,90 - **PAULO ROBERTO DELGADO BOSCHOSKI - 754308357-49 -** 14408563-9 - IPVA - RENAVAM / EXERC 00310176859/2024 - 5.464,10 - **PAULO ROBERTO DO AMARAL MENDES - 190355358-04 -** 14409809-9 - IPVA - RENAVAM / EXERC 00484049585/2024 - 4.851,14 - **PAULO ROBERTO DOS ANJOS DA SILVA - 034353219-03 -** 14422449-3 - IPVA - RENAVAM / EXERC 00837136857/2023 - 178,50 - **PAULO ROBERTO DOS SANTOS - 307283728-78 -** 14442902-8 - IPVA - RENAVAM / EXERC 00281268126/2024 - 1.986,43 - **PAULO ROBERTO DRUZIKI - 357931399-15 -** 14411767-0 - IPVA - RENAVAM / EXERC 00588242594/2024 - 4.173,39 - **PAULO ROBERTO DUARTE - 053612649-62 -** 14441026-2 - IPVA - RENAVAM / EXERC 00474683060/2024 - 2.189,21 - **PAULO ROBERTO EYNG - 609432549-49 -** 14408909-0 - IPVA - RENAVAM / EXERC 00212429213/2024 - 5.275,44 - **PAULO ROBERTO FABBRO - 526779159-87 -** 14443573-7 - IPVA - RENAVAM / EXERC 00868915920/2024 - 1.891,90 - **PAULO ROBERTO FONTINELLI - 480936109-87 -** 14411155-9 - IPVA - RENAVAM / EXERC 01002068140/2024 - 4.364,41 - **PAULO ROBERTO FURISKI - 875355219-91 -** 14417149-7 - IPVA - RENAVAM / EXERC 01151856697/2024 - 3.015,55 - **PAULO ROBERTO GASPARIN DAL BOSCO - 055308199-31 -** 14418080-1 - IPVA - RENAVAM / EXERC 00408468696/2024

- 2.740,60 - **PAULO ROBERTO GONCALVES - 047503829-06 -** 14423614-9 - IPVA - RENAVAM / EXERC 00934899282/2023 - 152,08 - **PAULO ROBERTO HIDALGO MORENO - 206942969-53 -** 14416165-3 - IPVA - RENAVAM / EXERC 01215412654/2024 - 3.301,15 - **PAULO ROBERTO IVACIUK - 608075129-15 -** 14432632-6 - IPVA - RENAVAM / EXERC 00134916042/2024 - 2.744,44 - **PAULO ROBERTO KLIMECK GOUVEA - 601358247-53 -** 14427198-0 - IPVA - RENAVAM / EXERC 01225337094/2024 - 3.325,18 - **PAULO ROBERTO MACHADO AGE - 086862229-00 -** 14429649-4 - IPVA - RENAVAM / EXERC 01130680069/2024 - 3.000,42 - **PAULO ROBERTO MATTOSO DITTERT - 445243749-49 -** 14409055-1 - IPVA - RENAVAM / EXERC 01244650673/2024 - 5.211,87 - **PAULO ROBERTO MERCIA - 114333049-88 -** 14420996-6 - IPVA - RENAVAM / EXERC 00927110504/2023 - 219,36 - **PAULO ROBERTO NAVES DO NASCIMENTO - 971574579-20 -** 14404144-5 - IPVA - RENAVAM / EXERC 00814104797/2023 - 162,27 - **PAULO ROBERTO PEREIRA - 008548149-14 -** 14404956-0 - IPVA - RENAVAM / EXERC 00985377747/2023 - 155,95 - **PAULO ROBERTO PEREIRA - 484977709-00 -** 14402163-0 - IPVA - RENAVAM / EXERC 00225949857/2023 - 171,64 - **PAULO ROBERTO PEREIRA - 881283699-20 -** 14438489-0 - IPVA - RENAVAM / EXERC 00138544581/2024 - 2.376,35 - **PAULO ROBERTO PINHEIRO - 362896209-91 -** 14404714-1 - IPVA - RENAVAM / EXERC 00804848173/2023 - 160,21 - **PAULO ROBERTO RAMOS - 816093299-53 -** 14405943-3 - IPVA - RENAVAM / EXERC 01223950422/2024 - 9.975,68 - 14406368-6 - IPVA - RENAVAM / EXERC 01186003690/2024 - 7.916,64 - **PAULO ROBERTO RAUBER - 903674649-34 -** 14412438-3 - IPVA - RENAVAM / EXERC 01099051824/2024 - 4.031,52 - **PAULO ROBERTO RODRIGUES BATISTA - 795226889-91 -** 14403486-4 - IPVA - RENAVAM / EXERC 00128768770/2023 - 162,85 - **PAULO ROBERTO RODRIGUES LIRA - 904407068-15 -** 14434600-9 - IPVA - RENAVAM / EXERC 01122032355/2024 - 2.617,63 - **PAULO ROBERTO RUAS - IMPERMEABILIZACOES ME - 14475025/0001-56 -** 14423943-1 - IPVA - RENAVAM / EXERC 01356968098/2024 - 6.076,45 - **PAULO ROBERTO SANTOS BABINSKI - 035705269-25 -** 14396414-0 - IPVA - RENAVAM / EXERC 00907616283/2023 - 231,96 - **PAULO ROBERTO SCHLOSSER - 068613739-66 -** 14415218-2 - IPVA - RENAVAM / EXERC 01382462597/2024 - 3.497,77 - **PAULO ROBERTO STOBERL - 610526719-34 -** 14425749-9 - IPVA - RENAVAM / EXERC 01096800508/2024 - 3.821,02 - **PAULO ROBERTO TABORDA IUCKS - 317392299-91 -** 14425708-1 - IPVA - RENAVAM / EXERC 00343968401/2024 - 3.841,45 - **PAULO ROBERTO TODESCHINI FILHO - 101897929-81 -** 14436476-7 - IPVA - RENAVAM / EXERC 01152377768/2024 - 2.510,42 - **PAULO ROBSON CALAUDINO - 055421569-16 -** 14403864-9 - IPVA - RENAVAM / EXERC 00815289154/2023 - 162,27 - **PAULO ROBSON LOPES - 057219369-67 -** 14401311-5 - IPVA - RENAVAM / EXERC 00826658806/2023 - 174,01 - **PAULO ROCHA GONCALVES JUNIOR - 845222329-34 -** 14440163-8 - IPVA - RENAVAM / EXERC 00928836410/2024 - 2.257,22 - **PAULO RODRIGO MARQUES DE AVELAR & CIA LTDA ME - 26128350/0001-21 -** 14406769-0 - IPVA - RENAVAM / EXERC 01319311765/2024 - 6.911,09 - **PAULO RODRIGO MONTEIRO - 031712019-09 -** 14401571-1 - IPVA - RENAVAM / EXERC 00840909888/2023 - 174,01 - **PAULO RODRIGO TERENCIO PEDROSO - 030743019-70 -** 14411699-2 - IPVA - RENAVAM / EXERC 01071303268/2024 - 4.199,56 - **PAULO RODRIGUES MARTINS JUNIOR - 195418748-35 -** 14420130-2 - IPVA - RENAVAM / EXERC 00334127157/2024 - 2.032,53 - **PAULO ROGEL DA SILVA - 282671099-00 -** 14441317-2 - IPVA - RENAVAM / EXERC 00999041673/2024 - 2.174,41 - **PAULO ROGER REMBOSKI - 061116569-45 -** 14403729-4 - IPVA - RENAVAM / EXERC 00817356215/2023 - 162,27 - **PAULO ROGERIO BAPTISTA - 038506939-10 -** 14419593-0 - IPVA - RENAVAM / EXERC 00324953682/2024 - 2.234,81 - **PAULO ROGERIO BOSCARDIN - 470122009-44 -** 14433422-1 - IPVA - RENAVAM / EXERC 01116825284/2024 - 2.689,47 - **PAULO ROGERIO DA SILVA - 029089099-36 -** 14440845-4 - IPVA - RENAVAM / EXERC 00459435744/2024 - 2.205,25 - **PAULO ROGERIO DONINI - 041712939-44 -** 14424781-7 - IPVA - RENAVAM / EXERC 00984749756/2024 - 4.447,67 - **PAULO ROGERIO DONIZETE RODRIGUES - 049518549-37 -** 14444673-9 - IPVA - RENAVAM / EXERC 00955218403/2024 - 1.708,73 - **PAULO ROGERIO FELDMANN - 018094239-53 -** 14432261-4 - IPVA - RENAVAM / EXERC 01215372725/2024 - 2.772,96 - **PAULO ROGERIO FERREIRA RIBEIRO - 035705279-05 -** 14417255-8 - IPVA - RENAVAM / EXERC 00224777009/2024 - 2.991,30 - **PAULO ROGERIO TOKARSKI - 023939619-76 -** 14424069-3 - IPVA - RENAVAM / EXERC 01059712641/2024 - 5.476,54 - **PAULO ROGERIO VIEIRA PIRES - 628046509-87 -** 14443484-6 - IPVA - RENAVAM / EXERC 01081687808/2024 - 1.908,49 - **PAULO ROSENO ALVES DE PAULA - 905429759-04 -** 14399267-5 - IPVA - RENAVAM / EXERC 00509501613/2023 - 180,12 - **PAULO ROSSI - 090530669-42 -** 14403735-9 - IPVA - RENAVAM / EXERC 00810841231/2023 - 162,27 - **PAULO RUCHINSKI - 854863379-49 -** 14409666-5 - IPVA - RENAVAM / EXERC 00597095566/2024 - 4.902,27 - **PAULO SAQUETO - 797578399-49 -** 14424138-0 - IPVA - RENAVAM / EXERC 01022182835/2024 - 5.238,55 - **PAULO SERGIO ALEXANDRE - 316162158-10 -** 14420979-6 - IPVA - RENAVAM / EXERC 00938340867/2023 - 219,36 - **PAULO SERGIO ALVES DA SILVA - 733955289-87 -** 14398172-0 - IPVA - RENAVAM / EXERC 00858093103/2023 - 189,26 - **PAULO SERGIO ALVES DOS SANTOS - 036889949-73 -** 14426126-7 - IPVA - RENAVAM / EXERC 01127581888/2024 - 3.637,67 - **PAULO SERGIO ALVES ROQUE - 103352199-00 -** 14398059-6 - IPVA - RENAVAM / EXERC 00853800146/2023 - 189,26 - **PAULO SERGIO ANGELO - 041536609-73 -** 14420564-2 - IPVA - RENAVAM / EXERC 01107410573/2024 - 1.775,90 - **PAULO SERGIO AUGUSTINHO - 826488089-49 -** 14439163-2 - IPVA - RENAVAM / EXERC 01362740869/2024 - 2.325,50 - **PAULO SERGIO AVANCO - 738078939-20 -** 14401933-4 - IPVA - RENAVAM / EXERC 00952428156/2023 - 172,54 - **PAULO SERGIO BALAN - 019885608-37 -** 14424211-4 - IPVA - RENAVAM / EXERC 00559533810/2024 - 5.079,36 - **PAULO SERGIO BARBOSA DA SILVA - 905654609-00 -** 14423564-9 - IPVA - RENAVAM / EXERC 00321888260/2023 - 154,19 - **PAULO SERGIO BASTOS CASTILHO - 034391489-12 -** 14405317-6 - IPVA - RENAVAM / EXERC 00326224807/2023 - 154,19 - **PAULO SERGIO BATISTA - 931130649-53 -** 14417403-8 - IPVA - RENAVAM / EXERC 01244539632/2024 - 2.960,98 - **PAULO SERGIO BIASOTTO - 775334029-87 -** 14411373-0 - IPVA - RENAVAM / EXERC 00921037341/2024 - 4.302,47 - **PAULO SERGIO BRACHOLKA - 020559829-31 -** 14402784-1 - IPVA - RENAVAM / EXERC 00823076326/2023 - 170,95 - **PAULO SERGIO BRITES - 832207209-00 -** 14445521-5 - IPVA - RENAVAM / EXERC 00274557371/2024 - 1.416,55 - **PAULO SERGIO BUENO DE SOUZA - 020663219-31 -** 14435770-1 - IPVA - RENAVAM / EXERC 01193211724/2024 - 2.544,77 - **PAULO SERGIO CAMBIAGHI - 755576149-15 -** 14402002-2 - IPVA - RENAVAM / EXERC 00848952847/2023 - 172,12 - **PAULO SERGIO CAZASSA - 056562319-25 -** 14402941-0 - IPVA - RENAVAM / EXERC 00807501557/2023 - 170,95 - **PAULO SERGIO CEROZINO - 435798411-49 -** 14426480-0 - IPVA - RENAVAM / EXERC 01128438787/2024 - 3.486,40 - **PAULO SERGIO CLARO - 022166849-70 -** 14445263-1 - IPVA - RENAVAM / EXERC 00984270558/2024 - 1.539,44 - **PAULO SERGIO CORREA - 842470886-53 -** 14401300-0 - IPVA - RENAVAM / EXERC 00836041160/2023 - 174,01 - **PAULO SERGIO CORRENTE - 087641398-08 -** 14413545-8 - IPVA - RENAVAM / EXERC 01237206364/2024 - 3.804,97 - **PAULO SERGIO CZUI - 10655997/0001-71 -** 14438697-3 - IPVA - RENAVAM / EXERC 00491696639/2024 - 2.359,38 - **PAULO SERGIO DA CONCEICAO 04692746971 - 27180656/0001-90 -** 14411760-3 - IPVA - RENAVAM / EXERC 01257470210/2024 - 4.175,80 - **PAULO SERGIO DA SILVA - 800862769-72 -** 14408353-9 - IPVA - RENAVAM / EXERC 01134186484/2024 - 5.537,20 - **PAULO SERGIO DA SILVA - 855801479-53 -** 14401787-0 - IPVA - RENAVAM / EXERC 00826406386/2023 - 174,01 - **PAULO SERGIO DA SILVA SCANDOLHERO - 026950081-20 -** 14420932-0 - IPVA - RENAVAM / EXERC 00828978271/2023 - 224,21 - **PAULO SERGIO DE ANDRADE - 863564539-15 -** 14409313-5 - IPVA - RENAVAM / EXERC 01283264908/2024 - 5.082,75 - **PAULO SERGIO DE ASSIS - 780651949-15 -** 14410695-4 - IPVA - RENAVAM / EXERC 00675298326/2024 - 4.510,14 - **PAULO SERGIO DE CASTRO - 731953759-15 -** 14435662-4 - IPVA - RENAVAM / EXERC 01141160240/2024 - 2.550,13 - **PAULO SERGIO DE JESUS - 744884069-04 -** 14439104-7 - IPVA - RENAVAM / EXERC 01050843484/2024 - 2.332,56 - **PAULO SERGIO DE OLIVEIRA - 582278579-49 -** 14436955-6 - IPVA - RENAVAM / EXERC 00430370172/2024 - 2.484,71 - **PAULO SERGIO DE OLIVEIRA - 023388969-80 -** 14427902-6 - IPVA - RENAVAM / EXERC 01264255966/2024 - 3.220,52 - **PAULO SERGIO DE SOUSA LIMA - 023154233-09 -** 14396036-6 - IPVA - RENAVAM / EXERC 00144709872/2023 - 272,17 - **PAULO SERGIO DE SOUZA - 723366259-20 -** 14409528-6 - IPVA - RENAVAM / EXERC 01050284370/2024 - 4.979,46 - **PAULO SERGIO DE SOUZA - 044297159-12 -** 14405276-5 - IPVA - RENAVAM / EXERC 00207012741/2023 - 154,19 - **PAULO SERGIO DE SOUZA - 809259109-10 -** 14418191-3 - IPVA - RENAVAM / EXERC 01142020166/2024 - 2.712,50 - **PAULO SERGIO DO NASCIMENTO - 030771549-35 -** 14438653-1 - IPVA - RENAVAM / EXERC 00490204856/2024 - 2.364,28 - **PAULO SERGIO DO ROSARIO - 061054109-99 -** 14430206-0 - IPVA - RENAVAM / EXERC 00323604471/2024 - 2.951,79 - **PAULO SERGIO DORDAL FERNANDES - 651415129-91 -** 14442148-5 - IPVA - RENAVAM / EXERC 00309748011/2024 - 2.071,57 - **PAULO SERGIO DOS SANTOS - 094232549-42 -** 14405578-0 - IPVA - RENAVAM / EXERC 00599888091/2023 - 147,61 - **PAULO SERGIO DOS SANTOS - 004218419-31 -** 14439275-2 - IPVA - RENAVAM / EXERC 01154233208/2024 - 2.312,80 - **PAULO SERGIO DOS SANTOS - 456065609-68 -** 14413065-0 - IPVA - RENAVAM / EXERC 00559612320/2024 - 3.898,82 - **PAULO SERGIO DOS SANTOS - 022357999-81 -** 14424466-4 - IPVA - RENAVAM / EXERC 00546967302/2024 - 4.736,95 - **PAULO SERGIO DOS SANTOS - 984801979-00 -** 14431683-5 - IPVA - RENAVAM / EXERC 00531374866/2024 - 2.823,46 - **PAULO SERGIO DOS SANTOS FERREIRA - 064370169-90 -** 14404312-0 - IPVA - RENAVAM / EXERC 00810545071/2023 - 162,27 - **PAULO SERGIO ESPERANCETA - 043033049-99 -** 14397903-2 - IPVA - RENAVAM / EXERC 00843638214/2023 - 198,37 - **PAULO SERGIO FARIA - 024573149-09 -** 14396766-2 - IPVA - RENAVAM / EXERC 00976476282/2023 - 220,64 - **PAULO SERGIO FERREIRA - 926160709-87 -** 14440125-5 - IPVA - RENAVAM / EXERC 01025296262/2024 - 2.263,08 - **PAULO SERGIO FERREIRA DE ARAUJO - 669053389-15 -** 14441780-1 - IPVA - RENAVAM / EXERC 01120403011/2024 - 2.122,96 - **PAULO SERGIO FERREIRA DE SOUZA - 978518689-04 -** 14431179-5 - IPVA - RENAVAM / EXERC 00212805061/2024 - 2.860,14 - **PAULO SERGIO GODOY - 540618229-34 -** 14422491-4 - IPVA - RENAVAM / EXERC 00844274941/2023 - 178,50 - **PAULO SERGIO GONCALVES DA CUNHA - 716616549-91 -** 14427404-0 - IPVA - RENAVAM / EXERC 01121903476/2024 - 3.297,14 - **PAULO SERGIO GOZZI - 524635409-15 -** 14443662-8 - IPVA - RENAVAM / EXERC 01067614335/2024 - 1.878,40 - **PAULO SERGIO KUNIO TAKAHATA - 301983569-00 -** 14409815-3 - IPVA - RENAVAM / EXERC 01215186107/2024 - 4.846,55 - **PAULO SERGIO LAUDELINO BARBOZA - 007620519-30 -** 14416287-0 - IPVA - RENAVAM / EXERC 01250014996/2024 - 3.250,91 - **PAULO SERGIO LOPES - 075043099-07 -** 14400405-1 - IPVA - RENAVAM / EXERC 00831682787/2023 - 178,50 - **PAULO SERGIO MACHADO SOARES - 413322299-72 -** 14429911-6 - IPVA - RENAVAM / EXERC 00595577920/2024 - 2.974,56 - **PAULO SERGIO MARTINS DA SILVA - 253656069-49 -** 14406283-3 - IPVA - RENAVAM / EXERC 01380086571/2024 - 8.225,44 - **PAULO SERGIO MEQUELUSSO - 645226799-04 -** 14434567-3 - IPVA - RENAVAM / EXERC 01127973360/2024 - 2.619,85 - **PAULO SERGIO MORAES JUNIOR - 077947169-50 -** 14438275-7 - IPVA - RENAVAM / EXERC 00868020508/2024 - 2.397,70 - **PAULO SERGIO NEUMANN - 202038459-00 -** 14414572-0 - IPVA - RENAVAM / EXERC 00127605258/2024 - 3.604,33 - **PAULO SERGIO ORTIZ XAVIER - 657149119-20 -** 14405598-5 - IPVA - RENAVAM / EXERC 00547231180/2023 - 147,61 - **PAULO SERGIO OSIPOV - 865838329-68 -** 14427282-0 - IPVA - RENAVAM / EXERC 00216915589/2024 - 3.317,75 - **PAULO SERGIO PAVLAK - 049271139-90 -** 14436358-2 - IPVA - RENAVAM / EXERC 01040363960/2024 - 2.515,64 - **PAULO SERGIO PEREIRA - 777913399-00 -** 14442071-3 - IPVA - RENAVAM / EXERC 01106810462/2024 - 2.081,76 - **PAULO SERGIO PETENUCI - 031364479-99 -** 14426772-9 - IPVA - RENAVAM / EXERC 00462228614/2024 - 3.391,53 - **PAULO SERGIO RAMOS - 024810849-26 -** 14436726-0 - IPVA - RENAVAM / EXERC 00552538973/2024 - 2.492,85 - **PAULO SERGIO RAMOS ROGENSKI - 056471129-27 -** 14422400-0 - IPVA - RENAVAM / EXERC 00828773831/2023 - 178,50 - **PAULO SERGIO ROMEIRO - 614586949-68 -** 14400606-2 - IPVA - RENAVAM / EXERC 00827896140/2023 - 178,50 - **PAULO SERGIO SALDANHA - 686190069-91 -** 14429451-3 - IPVA - RENAVAM / EXERC 01204608030/2024 - 3.018,12 - **PAULO SERGIO SANTANA**

Diário Oficial Certificado Digitalmente
O Departamento de Imprensa Oficial do Estado do Paraná, de garantia de autenticidade deste documento, desde que visualizado através do site http://www.imprensaoficial.pr.gov.br

- 009497339-38 - 14399919-0 - IPVA - RENAVAM / EXERC 00862009456/2023 - 178,50 - **PAULO SERGIO SILVA DA COSTA - 048685903-75 -** 14439258-2 - IPVA - RENAVAM / EXERC 01069948060/2024 - 2.312,88 - **PAULO SERGIO STEPHENS - 067762429-84 -** 14439074-1 - IPVA - RENAVAM / EXERC 01063226845/2024 - 2.335,62 - **PAULO SERGIO TOBIAS ROSA - 870128559-91 -** 14398284-0 - IPVA - RENAVAM / EXERC 00853415390/2023 - 189,26 - **PAULO SERGIO TOTH - 877634009-00 -** 14398399-4 - IPVA - RENAVAM / EXERC 00853197296/2023 - 189,26 - **PAULO SERGIO TREVIZAN - 793717289-49 -** 14424865-1 - IPVA - RENAVAM / EXERC 00494744014/2024 - 4.372,40 - **PAULO SERGIO VIEGAS COSTA - 010600644-48 -** 14421927-9 - IPVA - RENAVAM / EXERC 00875799000/2023 - 183,45 - **PAULO SERGIO VIEIRA - 816146329-87 -** 14407480-7 - IPVA - RENAVAM / EXERC 01258246381/2024 - 6.133,74 - **PAULO SERGIO WEBER - 503938639-72 -** 14410198-7 - IPVA - RENAVAM / EXERC 01212864457/2024 - 4.700,88 - **PAULO SERGIO WOLFF - 282008109-68 -** 14438780-5 - IPVA - RENAVAM / EXERC 01154058210/2024 - 2.353,55 - **PAULO SIDNEY ZAMBON NETTO - 062891219-60 -** 14445388-3 - IPVA - RENAVAM / EXERC 00248130560/2024 - 1.500,55 - 14445618-1 - IPVA - RENAVAM / EXERC 01004692444/2024 - 1.332,41 - **PAULO SOARES DOS SANTOS - 874003599-91 -** 14404369-3 - IPVA - RENAVAM / EXERC 00808406280/2023 - 162,27 - **PAULO SOUZA DA SILVA - 041512629-03 -** 14400224-5 - IPVA - RENAVAM / EXERC 00847035174/2023 - 178,50 - **PAULO SOUZA SAPORSKI NETO - 201296969-00 -** 14399216-0 - IPVA - RENAVAM / EXERC 00200149679/2023 - 180,57 - **PAULO STEVE FRANCA - 076123059-92 -** 14421670-9 - IPVA - RENAVAM / EXERC 00917697464/2023 - 187,26 - **PAULO TABORDA PEREIRA - 054592369-75 -** 14400232-6 - IPVA - RENAVAM / EXERC 00829432647/2023 - 178,50 - **PAULO TATSUO HANZAWA - 188657809-59 -** 14401781-1 - IPVA - RENAVAM / EXERC 00837328306/2023 - 174,01 - **PAULO TEODORO BUENO JUNIOR - 096022049-66 -** 14443615-6 - IPVA - RENAVAM / EXERC 00821946269/2024 - 1.888,06 - **PAULO TRAJANO DA SILVA - 113290678-43 -** 14404316-2 - IPVA - RENAVAM / EXERC 00830700404/2023 - 162,27 - **PAULO UBIRATAN DA SILVA - 058809149-92 -** 14430877-8 - IPVA - RENAVAM / EXERC 01071347400/2024 - 2.885,58 - **PAULO VALERIO DOS SANTOS - 463854959-49 -** 14398717-5 - IPVA - RENAVAM / EXERC 00322576172/2023 - 185,48 - **PAULO VALTER CECCATO - 811257478-20 -** 14410332-7 - IPVA - RENAVAM / EXERC 01294217345/2024 - 4.643,28 - **PAULO VANDERLEI BOLICO DA SILVA - 619862750-00 -** 14420129-9 - IPVA - RENAVAM / EXERC 00829559540/2024 - 2.033,91 - **PAULO VINICIUS NICOMEDES - 045372889-81 -** 14421634-2 - IPVA - RENAVAM / EXERC 00856246310/2023 - 189,26 - **PAULO VINICIUS PICHEK - 025255559-70 -** 14408106-4 - IPVA - RENAVAM / EXERC 00960421483/2024 - 5.644,63 - **PAULO VITOR DA SILVA - 072389059-57 -** 14402806-6 - IPVA - RENAVAM / EXERC 00815879601/2023 - 170,95 - **PAULO VITOR DE SOUZA - 083065379-12 -** 14416204-8 - IPVA - RENAVAM / EXERC 01245542696/2024 - 3.288,20 - **PAULO VITOR DO CANTO GOMES - 066617199-82 -** 14423910-5 - IPVA - RENAVAM / EXERC 00994647190/2024 - 6.354,87 - **PAULO VITOR RODRIGUES DOS SANTOS MACEDO - 080881859-71 -** 14431215-5 - IPVA - RENAVAM / EXERC 01223927315/2024 - 2.858,02 - **PAULO WESLEY DEGGAU - 587819359-00 -** 14436841-0 - IPVA - RENAVAM / EXERC 01014094035/2024 - 2.491,55 - **PAULO YASUYUKI TAKAHASHI - 537083509-87 -** 14441419-5 - IPVA - RENAVAM / EXERC 00514474335/2024 - 2.171,51 - **PAVANI E PAVANI TRANSPORTES EM GERAL LTDA - 10345884/0001-70 -** 14420925-7 - IPVA - RENAVAM / EXERC 00971452601/2023 - 227,52 - **PAX PARTICIPACOES LTDA - 17552904/0001-22 -** 14405811-9 - IPVA - RENAVAM / EXERC 01302518507/2024 - 11.061,59 - **PAZ RIBEIRO & FONTANA LTDA - 17340226/0001-34 -** 14417251-5 - IPVA - RENAVAM / EXERC 00270545085/2024 - 2.991,30 - **PB2 ADMINISTRACAO E PARTICIPACOES LTDA. - 39724929/0001-07 -** 14434662-9 - IPVA - RENAVAM / EXERC 01421365810/2024 - 2.612,87 - **PCF2020 TRANSPORTES LTDA - 36689407/0001-15 -** 14429402-5 - IPVA - RENAVAM / EXERC 00204890128/2024 - 3.024,81 - 14435359-5 - IPVA - RENAVAM / EXERC 00250919737/2024 - 2.571,19 - **PCP HOLDING ADMINISTRADORA DE BENS LTDA - 43222372/0001-75 -** 14408906-5 - IPVA - RENAVAM / EXERC 00251546080/2024 - 5.275,44 - **PEBINHA TRANSPORTADORA LTDA - 26799042/0001-28 -** 14424118-5 - IPVA - RENAVAM / EXERC 00255636008/2024 - 5.275,44 - **PEBRUMAR PARTICIPACOES LTDA - 24264171/0001-96 -** 14425610-7 - IPVA - RENAVAM / EXERC 01284946913/2024 - 3.894,65 - **PECA CORES COMERCIO DE MATERIAIS DE CONSTRUCAO LTDA - E - 05061535/0001-96 -** 14437669-2 - IPVA - RENAVAM / EXERC 01027200106/2024 - 2.446,16 - **PECA PRODUTOS VETERINARIOS LTDA - EPP - 85043230/0001-90 -** 14417065-2 - IPVA - RENAVAM / EXERC 01112530891/2024 - 3.033,20 - 14418564-1 - IPVA - RENAVAM / EXERC 01043045900/2024 - 2.593,09 - **PECHIBILSKI COMERCIO DE MOVEIS LTDA - 32536822/0001-88 -** 14412002-7 - IPVA - RENAVAM / EXERC 01238297401/2024 - 4.133,43 - **PECILIANA WARDZINSKI DA SILVA - 033278669-29 -** 14424141-0 - IPVA - RENAVAM / EXERC 01270657981/2024 - 5.232,22 - **PEDRA LOCADORA DE VEICULOS LTDA - 38430405/0001-32 -** 14408730-5 - IPVA - RENAVAM / EXERC 00206707010/2024 - 5.362,45 - **PEDREIRA UBIRATA LTDA - 82306242/0001-72 -** 14420101-9 - IPVA - RENAVAM / EXERC 00917318234/2024 - 2.050,00 - **PEDRILHA DOS SANTOS - 599353919-49 -** 14441326-1 - IPVA - RENAVAM / EXERC 01016326081/2024 - 2.174,41 - **PEDRINA SOUZA DO NASCIMENTO - 119122558-55 -** 14424766-3 - IPVA - RENAVAM / EXERC 01101806882/2024 - 4.458,03 - **PEDRINHO ANTONIO VARELA - 407517679-72 -** 14439814-9 - IPVA - RENAVAM / EXERC 01215168273/2024 - 2.275,15 - **PEDRINHO PAZ DO NASCIMENTO - 831377699-49 -** 14397637-8 - IPVA - RENAVAM / EXERC 00826872280/2023 - 205,00 - **PEDRO ANTONIO SIMONETTI - 829949519-91 -** 14413618-7 - IPVA - RENAVAM / EXERC 01018699985/2024 - 3.778,49 - **PEDRO AUGUSTO CACHO ALVES DA SILVA - 035501141-76 -** 14415388-0 - IPVA - RENAVAM / EXERC 01090536949/2024 - 3.466,93 - **PEDRO AUGUSTO MALVA SAMPAIO - 048558041-18 -** 14407705-9 - IPVA - RENAVAM / EXERC 01380157690/2024 - 5.970,75 - **PEDRO DE ABREU COUTINHO JUNIOR - 076352409-35 -** 14410650-4 - IPVA - RENAVAM / EXERC 01117689848/2024 - 4.518,45 - **PEDRO DE OLIVEIRA JENZURA - 084061279-61 -** 14425766-9 - IPVA - RENAVAM / EXERC 01413373167/2024 - 3.812,90 - **PEDRO HENRIQUE ALVES FERREIRA - 132707359-52 -** 14420540-5 - IPVA - RENAVAM / EXERC 00600936040/2024 - 1.801,01 - **PEDRO HENRIQUE DE NORONHA MACHADO - 138989349-93 -** 14436551-8 - IPVA - RENAVAM / EXERC 01224339298/2024 - 2.509,77 - **PEDRO JULIO GONCALVES OLIVEIRA - 448079218-00 -** 14438987-5 - IPVA - RENAVAM / EXERC 01149052470/2024 - 2.343,43 - **PEDRO PAES MARINS - 778655969-87 -** 14441165-0 - IPVA - RENAVAM / EXERC 00390591904/2024 - 2.180,93 - **PEDRO THIAGO SANTOS DE OLIVEIRA - 135532979-56 -** 14440440-8 - IPVA - RENAVAM / EXERC 01326510964/2024 - 2.234,72 - **PEDRO ACIR FITZ - 581304979-72 -** 14399493-7 - IPVA - RENAVAM / EXERC 00842401768/2023 - 178,50 - **PEDRO ADAO PAIFFER FILHO - 245964248-29 -** 14431702-5 - IPVA - RENAVAM / EXERC 01110831517/2024 - 2.823,26 - **PEDRO ADAO PEREIRA - 023016979-16 -** 14422340-3 - IPVA - RENAVAM / EXERC 00829880526/2023 - 178,50 - **PEDRO AIRTON PEREIRA ROCHA - 437191980-49 -** 14408871-9 - IPVA - RENAVAM / EXERC 01333163026/2024 - 5.291,16 - **PEDRO ALBERTO PENNACCHI PUGLIESE - 054891099-55 -** 14409660-6 - IPVA - RENAVAM / EXERC 01385864130/2024 - 4.905,87 - **PEDRO ALESSANDRO CARRINE - 040787959-51 -** 14436035-4 - IPVA - RENAVAM / EXERC 01003843643/2024 - 2.532,85 - **PEDRO ALEX DE LIMA - 082328649-58 -** 14404774-5 - IPVA - RENAVAM / EXERC 01077417516/2023 - 158,41 - **PEDRO ALVES DOS SANTOS - 061253129-50 -** 14396256-3 - IPVA - RENAVAM / EXERC 00954584309/2023 - 238,89 - **PEDRO ALVES MARTINS - 675795589-04 -** 14399283-7 - IPVA - RENAVAM / EXERC 00906495970/2023 - 179,00 - **PEDRO AMORESE - 036247539-32 -** 14434633-5 - IPVA - RENAVAM / EXERC 01012225540/2024 - 2.614,67 - **PEDRO ANDRE ALVES NETO - 368459078-97 -** 14429414-9 - IPVA - RENAVAM / EXERC 00462541037/2024 - 3.021,26 - **PEDRO ANDRE DOS SANTOS - 072478251-62 -** 14408536-1 - IPVA - RENAVAM / EXERC 00529854457/2024 - 5.469,55 - **PEDRO ANTONIO BENTO - 069987789-02 -** 14418313-4 - IPVA - RENAVAM / EXERC 00343259184/2024 - 2.663,81 - **PEDRO ANTONIO COELHO - 697551599-91 -** 14405450-4 - IPVA - RENAVAM / EXERC 00935154094/2023 - 148,93 - **PEDRO ANTONIO CORREIA - 547301989-72 -** 14418738-5 - IPVA - RENAVAM / EXERC 01074365949/2024 - 2.539,08 - **PEDRO ANTONIO PELANDA - 169788709-00 -** 14429804-7 - IPVA - RENAVAM / EXERC 01025430988/2024 - 2.988,17 - **PEDRO APARECIDO PIEDADE - 645302059-91 -** 14435129-0 - IPVA - RENAVAM / EXERC 00255038445/2024 - 2.585,92 - **PEDRO ARILDO RUIZ FILHO - 602552349-53 -** 14408211-7 - IPVA - RENAVAM / EXERC 01062825079/2024 - 5.592,96 - **PEDRO ARNALDO MACHADO RIBEIRO - 295445618-38 -** 14404493-2 - IPVA - RENAVAM / EXERC 00800759656/2023 - 162,27 - 14429033-0 - IPVA - RENAVAM / EXERC 01040526150/2024 - 3.062,19 - **PEDRO ARTHUR SAMPAIO NETO - 037090349-81 -** 14416058-4 - IPVA - RENAVAM / EXERC 01159136588/2024 - 3.331,56 - **PEDRO AUGUSTO CIDADE OLIVEIRA - 085800599-92 -** 14445154-6 - IPVA - RENAVAM / EXERC 00573090955/2024 - 1.577,91 - **PEDRO AUGUSTO PIRES KOZAN - 956551159-72 -** 14444568-6 - IPVA - RENAVAM / EXERC 00593857798/2024 - 1.720,75 - **PEDRO AUGUSTO RODRIGUES DOS SANTOS - 099023569-66 -** 14437549-1 - IPVA - RENAVAM / EXERC 00505755220/2024 - 2.462,32 - **PEDRO AUGUSTO SIQUEIRA - 085016869-48 -** 14406905-6 - IPVA - RENAVAM / EXERC 01095975045/2024 - 6.728,15 - **PEDRO BALBINO ALVES FILHO - 208748479-15 -** 14415056-2 - IPVA - RENAVAM / EXERC 01111667230/2024 - 3.525,04 - **PEDRO BANDEIRA DE FARIAS - 514037659-87 -** 14397820-6 - IPVA - RENAVAM / EXERC 00829549200/2023 - 198,37 - **PEDRO BARBINO RAMOS - 914037409-25 -** 14419811-5 - IPVA - RENAVAM / EXERC 01075788568/2024 - 2.167,19 - **PEDRO BELISKI - 335301069-68 -** 14440824-1 - IPVA - RENAVAM / EXERC 00419516930/2024 - 2.205,25 - **PEDRO BERNARDO DOS SANTOS - 403819869-34 -** 14407277-4 - IPVA - RENAVAM / EXERC 01069819279/2024 - 6.303,89 - **PEDRO BETTONI NETO - 442051809-00 -** 14422435-3 - IPVA - RENAVAM / EXERC 00823740846/2023 - 178,50 - **PEDRO BITENCOURT FILHO - 236363439-04 -** 14412385-9 - IPVA - RENAVAM / EXERC 00342432869/2024 - 4.034,05 - **PEDRO BOBEK NETO - 102839289-30 -** 14426377-4 - IPVA - RENAVAM / EXERC 01142762642/2024 - 3.530,19 - **PEDRO BOENO DE FRANCA - 447767569-00 -** 14402402-8 - IPVA - RENAVAM / EXERC 00833876422/2023 - 170,95 - **PEDRO BORGES VIEIRA - 757213929-91 -** 14415988-8 - IPVA - RENAVAM / EXERC 00474787206/2024 - 3.354,64 - **PEDRO BRAGA - 203612629-49 -** 14445028-0 - IPVA - RENAVAM / EXERC 00595531270/2024 - 1.608,78 - **PEDRO BRANDAO DOS SANTOS - 541411760-87 -** 14405272-2 - IPVA - RENAVAM / EXERC 00305798170/2023 - 154,19 - **PEDRO CAMPANHA - 449112119-20 -** 14401709-9 - IPVA - RENAVAM / EXERC 00830508104/2023 - 174,01 - **PEDRO CARLOS KLOSTER - 489113569-72 -** 14413178-9 - IPVA - RENAVAM / EXERC 00602487056/2024 - 3.878,75 - **PEDRO CARLOS MARTINS - 704607529-87 -** 14442844-7 - IPVA - RENAVAM / EXERC 00347271898/2024 - 1.993,78 - **PEDRO CARVALHO DE LIMA NETO - 066820749-30 -** 14427149-1 - IPVA - RENAVAM / EXERC 01130141141/2024 - 3.330,04 - **PEDRO CAVALHEIRO DE MEIRA - 011006299-04 -** 14410746-2 - IPVA - RENAVAM / EXERC 01390110955/2024 - 4.488,71 - **PEDRO CESAR GABRIEL DOS SANTOS - 950835299-04 -** 14425670-0 - IPVA - RENAVAM / EXERC 00565795619/2024 - 3.860,86 - **PEDRO CESAR PINHEIRO DOS SANTOS - 137279629-09 -** 14421913-9 - IPVA - RENAVAM / EXERC 00852649274/2023 - 183,45 - **PEDRO CORDEIRO - ME - 06863123/0001-32 -** 14407804-7 - IPVA - RENAVAM / EXERC 01109492852/2024 - 5.901,77 - **PEDRO CRUZ MORA - 316380239-72 -** 14431675-4 - IPVA - RENAVAM / EXERC 01371336560/2024 - 2.823,77 - **PEDRO DA LUZ - 831225409-91 -** 14416963-8 - IPVA - RENAVAM / EXERC 00967933854/2024 - 3.051,50 - **PEDRO DA SILVA FERREIRA - 772646819-04 -** 14402182-7 - IPVA - RENAVAM / EXERC 00818020148/2023 - 170,95 - **PEDRO DA SILVA PRINCIPE - 326845419-49 -** 14445103-1 - IPVA - RENAVAM / EXERC 00508415780/2024 - 1.593,38 - **PEDRO DAL PIVA - 483583049-00 -** 14443728-4 - IPVA - RENAVAM / EXERC 00268634955/2024 - 1.866,48 - **PEDRO DE ALMEIDA - 034353439-82 -** 14398194-0 - IPVA - RENAVAM / EXERC 00878226052/2023 - 189,26 - 14398251-3 - IPVA - RENAVAM / EXERC 00853119201/2023 - 189,26 - **PEDRO DE ARAUJO LIMA - 183872339-00 -** 14410238-0 - IPVA - RENAVAM / EXERC 01216025719/2024 - 4.686,64 - **PEDRO DE CRISTO - 631198629-91 -** 14421842-6 - IPVA - RENAVAM / EXERC 00859755355/2023 - 183,45 - **PEDRO DE LARA - 393051399-49 -** 14396212-1 - IPVA - RENAVAM / EXERC 00914487922/2023 - 238,89

- **PEDRO DE LIMA NETO - 035705439-35 -** 14408919-7 - IPVA - RENAVAM / EXERC 01078600730/2024 - 5.272,52 - **PEDRO DE PAULA - 655357239-91 -** 14401909-1 - IPVA - RENAVAM / EXERC 00829123792/2023 - 173,15 - **PEDRO DE RAMOS CALISTO - 768739949-87 -** 14401538-0 - IPVA - RENAVAM / EXERC 00836658302/2023 - 174,01 - **PEDRO DE SA - 366062199-49 -** 14420204-0 - IPVA - RENAVAM / EXERC 01215709339/2024 - 1.999,11 - **PEDRO DEDESKI PINTO - 730654128-53 -** 14410175-8 - IPVA - RENAVAM / EXERC 01171975489/2024 - 4.713,82 - **PEDRO DIAS DOS SANTOS - 541899779-34 -** 14399906-8 - IPVA - RENAVAM / EXERC 00834283387/2023 - 178,50 - **PEDRO DIAS FLORES - 618570099-91 -** 14419114-5 - IPVA - RENAVAM / EXERC 00352792221/2024 - 2.408,74 - **PEDRO DIONIZIO DOS SANTOS NETO - 401841024-72 -** 14397081-7 - IPVA - RENAVAM / EXERC 00852122357/2023 - 217,43 - **PEDRO DOMINGUES SOBRINHO - 185975059-15 -** 14430761-5 - IPVA - RENAVAM / EXERC 00321838726/2024 - 2.897,15 - **PEDRO DONAISKI - 185561249-68 -** 14416591-8 - IPVA - RENAVAM / EXERC 01144165510/2024 - 3.148,28 - **PEDRO DOS REIS - 349839109-72 -** 14444287-3 - IPVA - RENAVAM / EXERC 01075226063/2024 - 1.765,41 - **PEDRO DOS SANTOS - 003761028-70 -** 14427279-0 - IPVA - RENAVAM / EXERC 00202995143/2024 - 3.317,75 - **PEDRO DUTRA - 592733489-04 -** 14396449-3 - IPVA - RENAVAM / EXERC 00879550600/2023 - 231,39 - **PEDRO EDUARDO DALBEM MEDEIROS - 134137369-06 -** 14443065-4 - IPVA - RENAVAM / EXERC 01069856174/2024 - 1.965,04 - **PEDRO ELI MAZEPA - 552482099-00 -** 14423589-4 - IPVA - RENAVAM / EXERC 00281001685/2023 - 154,19 - **PEDRO ELIAS DE SOUSA - 079098229-36 -** 14407591-9 - IPVA - RENAVAM / EXERC 01041709010/2024 - 6.043,98 - **PEDRO ELIAS MENECHINI - 388920739-15 -** 14416765-1 - IPVA - RENAVAM / EXERC 00331675048/2024 - 3.108,88 - **PEDRO ELIAS STORI BATISTA - 105006639-12 -** 14432758-6 - IPVA - RENAVAM / EXERC 01215989692/2024 - 2.739,49 - **PEDRO ELIZIARIO DE FARIA FILHO - 504665779-15 -** 14444550-3 - IPVA - RENAVAM / EXERC 00466112076/2024 - 1.724,41 - **PEDRO ELOILDE INGLEZ - 504676119-04 -** 14439688-0 - IPVA - RENAVAM / EXERC 01097383927/2024 - 2.202,33 - **PEDRO EMANUEL CAMILO CABASSA - 119028409-09 -** 14429348-7 - IPVA - RENAVAM / EXERC 01209638522/2024 - 3.033,10 - **PEDRO ESTACIO DA SILVA - 825533439-49 -** 14442689-4 - IPVA - RENAVAM / EXERC 01149751255/2024 - 2.011,86 - **PEDRO ETGES MARTINI - 071330629-76 -** 14424277-7 - IPVA - RENAVAM / EXERC 01228089636/2024 - 4.967,27 - **PEDRO FERMIANO GENUARIO - 011661799-31 -** 14397688-2 - IPVA - RENAVAM / EXERC 00225318440/2023 - 203,46 - **PEDRO FERREIRA - 394616619-91 -** 14412333-6 - IPVA - RENAVAM / EXERC 01267623656/2024 - 4.044,44 - **PEDRO FERREIRA DE MELO - 039491518-69 -** 14395923-6 - IPVA - RENAVAM / EXERC 00274621240/2023 - 299,69 - **PEDRO FORASTIERE - 540092359-34 -** 14409091-8 - IPVA - RENAVAM / EXERC 01232174308/2024 - 5.199,56 - **PEDRO FORMIGONI - 143459009-72 -** 14442679-7 - IPVA - RENAVAM / EXERC 01112684031/2024 - 2.012,60 - **PEDRO FRANCISCO CAVALLI - 663696579-72 -** 14433447-7 - IPVA - RENAVAM / EXERC 01038530129/2024 - 2.685,77 - **PEDRO FRANCISCO DOS ANJOS - 825456009-97 -** 14397975-0 - IPVA - RENAVAM / EXERC 00854230610/2023 - 189,26 - **PEDRO FREITAS DA SILVA - 049389919-77 -** 14399573-9 - IPVA - RENAVAM / EXERC 00832576735/2023 - 178,50 - **PEDRO FREITAS MORTATTI - 014638989-16 -** 14407291-0 - IPVA - RENAVAM / EXERC 01098258760/2024 - 6.288,08 - 14407874-8 - IPVA - RENAVAM / EXERC 01094696142/2024 - 5.820,32 - **PEDRO GABRIEL LEAO VIEIRA - 228585678-40 -** 14427041-0 - IPVA - RENAVAM / EXERC 01328286662/2024 - 3.347,75 - **PEDRO GESSER BARBOSA - 059619539-71 -** 14431334-8 - IPVA - RENAVAM / EXERC 01289622040/2024 - 2.848,08 - **PEDRO GETULIO SOVERAL - 360346300-53 -** 14403190-3 - IPVA - RENAVAM / EXERC 00271696621/2023 - 169,48 - **PEDRO GOMES DA SILVA - 015099848-10 -** 14422102-8 - IPVA - RENAVAM / EXERC 00841253080/2023 - 178,50 - **PEDRO GONCALVES - 184167219-04 -** 14427717-1 - IPVA - RENAVAM / EXERC 01257486770/2024 - 3.244,29 - **PEDRO GONCALVES - 671420799-91 -** 14438185-8 - IPVA - RENAVAM / EXERC 01022585328/2024 - 2.403,58 - **PEDRO GONCALVES - 485204389-20 -** 14422731-0 - IPVA - RENAVAM / EXERC 00826968155/2023 - 174,01 - **PEDRO GONCALVES FILHO - 139714419-04 -** 14445542-8 - IPVA - RENAVAM / EXERC 00215556232/2024 - 1.404,35 - **PEDRO GONCALVES JUNIOR - 782378409-25 -** 14436971-8 - IPVA - RENAVAM / EXERC 00390703176/2024 - 2.484,71 - **PEDRO GUILHERME LIMA DE MORAIS - 055184779-45 -** 14442371-2 - IPVA - RENAVAM / EXERC 00918877563/2024 - 2.050,10 - **PEDRO GUILHERME SCHMIDT NETO - 049682759-60 -** 14411701-8 - IPVA - RENAVAM / EXERC 01052042802/2024 - 4.199,56 - **PEDRO GUSTAVO CORDOBA JUNIOR - 150678938-26 -** 14429054-2 - IPVA - RENAVAM / EXERC 00912546867/2024 - 3.061,67 - **PEDRO HELIO TOZATI - 758933479-00 -** 14430349-0 - IPVA - RENAVAM / EXERC 01189515943/2024 - 2.933,70 - **PEDRO HENRIQUE - 077314639-31 -** 14437981-0 - IPVA - RENAVAM / EXERC 01197602450/2024 - 2.418,92 - **PEDRO HENRIQUE BARAUSSE - 129630859-66 -** 14431322-4 - IPVA - RENAVAM / EXERC 01265238909/2024 - 2.848,08 - **PEDRO HENRIQUE BITENCOURT - 096153589-08 -** 14434154-6 - IPVA - RENAVAM / EXERC 00460603477/2024 - 2.639,92 - **PEDRO HENRIQUE BORNIA BUENO - 107275709-51 -** 14410681-4 - IPVA - RENAVAM / EXERC 00564591343/2024 - 4.510,14 - **PEDRO HENRIQUE CAOBIANCO - 127140069-30 -** 14430836-0 - IPVA - RENAVAM / EXERC 00925838748/2024 - 2.890,67 - **PEDRO HENRIQUE DA SILVA - 098806429-45 -** 14430805-0 - IPVA - RENAVAM / EXERC 01033036487/2024 - 2.894,86 - **PEDRO HENRIQUE DE CARVALHO PA - 074810959-57 -** 14435747-7 - IPVA - RENAVAM / EXERC 01153514998/2024 - 2.547,86 - **PEDRO HENRIQUE DE PAULI FERRI - 101676079-52 -** 14424077-4 - IPVA - RENAVAM / EXERC 01172410124/2024 - 5.431,21 - **PEDRO HENRIQUE FREITAS ESTELA - 044705159-81 -** 14426168-2 - IPVA - RENAVAM / EXERC 01182601267/2024 - 3.624,63 - **PEDRO HENRIQUE GIMENES PERES - 118086019-55 -** 14440643-5 - IPVA - RENAVAM / EXERC 00409704482/2024 - 2.220,54 - **PEDRO HENRIQUE GUEDES ROMANECZ PACHECO - 108808139-89 -** 14398430-3 - IPVA - RENAVAM / EXERC 00867329475/2023 - 189,26 - **PEDRO HENRIQUE LUIZ BONIM - 104617949-77 -** 14443669-5 - IPVA - RENAVAM / EXERC 01151729342/2024 - 1.875,43 - **PEDRO HENRIQUE MARQUES RODRIGUES - 345618938-90 -** 14431844-7 - IPVA - RENAVAM / EXERC 00543733050/2024 - 2.815,78 - **PEDRO HENRIQUE MESQUITA - 011518529-10 -** 14408858-1 - IPVA - RENAVAM / EXERC 00118426842/2024 - 5.302,48 - **PEDRO HENRIQUE PRUDENTE - 125055129-30 -** 14416772-4 - IPVA - RENAVAM / EXERC 00296282472/2024 - 3.108,88 - **PEDRO HENRIQUE ROMAO PAULUCI - 117206159-93 -** 14421996-1 - IPVA - RENAVAM / EXERC 00866849050/2023 - 179,48 - **PEDRO HENRIQUE ROSA MONTEIRO - 063493329-97 -** 14428510-7 - IPVA - RENAVAM / EXERC 00600361780/2024 - 3.128,15 - **PEDRO HENRIQUE SANDOLI BIAZON - 054912179-05 -** 14406870-0 - IPVA - RENAVAM / EXERC 01180048315/2024 - 6.770,18 - **PEDRO HENRIQUE SANTOS - 045010601-23 -** 14435933-0 - IPVA - RENAVAM / EXERC 01116027094/2024 - 2.538,03 - **PEDRO HENRIQUE SCARMOCIN RODRIGUES - 047019049-37 -** 14415321-9 - IPVA - RENAVAM / EXERC 01254981389/2024 - 3.478,17 - **PEDRO HENRIQUE SOVIERZOSKI - 847315599-87 -** 14427403-2 - IPVA - RENAVAM / EXERC 01139098320/2024 - 3.297,43 - **PEDRO HENRIQUE STRAPASSON - 090870779-71 -** 14401931-8 - IPVA - RENAVAM / EXERC 00265427509/2023 - 172,80 - **PEDRO HENRIQUE TEIXEIRA PASSINE - 048654379-08 -** 14430537-0 - IPVA - RENAVAM / EXERC 01159710497/2024 - 2.916,78 - **PEDRO HENRIQUE TOLEDO - 038654809-93 -** 14406992-7 - IPVA - RENAVAM / EXERC 01271968140/2024 - 6.611,46 - 14407986-8 - IPVA - RENAVAM / EXERC 01355246595/2024 - 5.745,27 - 14427525-0 - IPVA - RENAVAM / EXERC 01339596722/2024 - 3.280,85 - **PEDRO HENRIQUE VAL FEITOSA - 064866729-43 -** 14415266-2 - IPVA - RENAVAM / EXERC 01172212772/2024 - 3.488,47 - **PEDRO HORCHULHACK - 081200879-09 -** 14429626-5 - IPVA - RENAVAM / EXERC 00996875654/2024 - 3.003,14 - **PEDRO INACIO DA CUNHA - 345092914-34 -** 14422753-0 - IPVA - RENAVAM / EXERC 00821037269/2023 - 174,01 - **PEDRO ISMAEL MATOZO - 839390409-91 -** 14403544-5 - IPVA - RENAVAM / EXERC 00191177903/2023 - 162,85 - **PEDRO IVO DE MAURO E BRITO - 284023468-80 -** 14407982-5 - IPVA - RENAVAM / EXERC 01071646300/2024 - 5.754,06 - **PEDRO IVO DO NASCIMENTO - 809490379-15 -** 14403248-9 - IPVA - RENAVAM / EXERC 00594678331/2023 - 168,04 - **PEDRO IVO MALINOSKI - 044113519-60 -** 14428993-5 - IPVA - RENAVAM / EXERC 01168453620/2024 - 3.064,68 - **PEDRO JAMUR - 088970269-15 -** 14407134-4 - IPVA - RENAVAM / EXERC 01249673965/2024 - 6.482,90 - **PEDRO JANIO LUZ - 185608819-72 -** 14434208-9 - IPVA - RENAVAM / EXERC 01040846316/2024 - 2.637,89 - **PEDRO JARDIM DA COSTA - 968988609-68 -** 14421700-4 - IPVA - RENAVAM / EXERC 00816330450/2023 - 185,98 - **PEDRO JATCZAK - 788754639-72 -** 14403779-0 - IPVA - RENAVAM / EXERC 00802985335/2023 - 162,27 - **PEDRO JORGE LUFT - 428140659-04 -** 14419361-0 - IPVA - RENAVAM / EXERC 01037362141/2024 - 2.318,46 - **PEDRO JOSE CANHA - 150100239-20 -** 14399275-6 - IPVA - RENAVAM / EXERC 00838372481/2023 - 179,45 - **PEDRO JUAREZ BALDAN - 356666259-34 -** 14433258-0 - IPVA - RENAVAM / EXERC 00543214168/2024 - 2.705,35 - **PEDRO LEMOS - 069891649-21 -** 14402384-6 - IPVA - RENAVAM / EXERC 00802554636/2023 - 170,95 - **PEDRO LEONARDO ALVES DA SILVA - 107565719-95 -** 14431339-9 - IPVA - RENAVAM / EXERC 01289824360/2024 - 2.848,08 - **PEDRO LUCAS CUSTODIO DOS SANTOS - 123125679-62 -** 14442130-2 - IPVA - RENAVAM / EXERC 01289617551/2024 - 2.073,50 - **PEDRO LUCAS ELEODORO BARBOSA - 085732099-84 -** 14427321-4 - IPVA - RENAVAM / EXERC 01140494748/2024 - 3.308,50 - **PEDRO LUCAS LUZA DE MELLO - 776541379-15 -** 14399362-0 - IPVA - RENAVAM / EXERC 00839184409/2023 - 178,50 - **PEDRO LUCAS PASSOS MORAIS - 081588039-11 -** 14427210-2 - IPVA - RENAVAM / EXERC 00350291721/2024 - 3.323,48 - **PEDRO LUCAS RANGEL - 124718539-78 -** 14418667-2 - IPVA - RENAVAM / EXERC 00559675631/2024 - 2.564,17 - **PEDRO LUCAS SE SILVA - 108361119-40 -** 14442752-1 - IPVA - RENAVAM / EXERC 01048987091/2024 - 2.006,73 - **PEDRO LUIS DA SILVA - 590122269-53 -** 14421641-5 - IPVA - RENAVAM / EXERC 00859166163/2023 - 189,26 - **PEDRO LUIS MICHAEL CAMPOS - 163965488-79 -** 14442416-6 - IPVA - RENAVAM / EXERC 00193161460/2024 - 2.044,77 - **PEDRO LUIS ZANCO - 527336379-91 -** 14404327-8 - IPVA - RENAVAM / EXERC 00806404914/2023 - 162,27 - **PEDRO LUIZ ALVES - 684822649-15 -** 14418090-9 - IPVA - RENAVAM / EXERC 00316980110/2024 - 2.740,41 - **PEDRO LUIZ BASTIAN NETO - 040117099-30 -** 14409065-9 - IPVA - RENAVAM / EXERC 01025522521/2024 - 5.201,47 - **PEDRO LUIZ BEZERRA DE BARROS - 514957329-91 -** 14426242-5 - IPVA - RENAVAM / EXERC 01264246878/2024 - 3.596,24 - **PEDRO LUIZ DE PAULA - 056765659-42 -** 14399635-2 - IPVA - RENAVAM / EXERC 00828263787/2023 - 178,50 - **PEDRO LUIZ FERREIRA DA SILVA - 529313749-20 -** 14434503-7 - IPVA - RENAVAM / EXERC 01260895812/2024 - 2.623,74 - **PEDRO LUIZ RODRIGUES FERREIRA 09817513939 - 25859945/0001-94 -** 14413124-0 - IPVA - RENAVAM / EXERC 01267510118/2024 - 3.894,65 - **PEDRO MACHADO DA COSTA - 062543279-70 -** 14408847-6 - IPVA - RENAVAM / EXERC 01031376892/2024 - 5.306,74 - **PEDRO MALANCHEN NAKONECZNY - 513372669-49 -** 14439507-7 - IPVA - RENAVAM / EXERC 00957341407/2024 - 2.296,78 - **PEDRO MANOEL DA CUNHA GONCALVES - 012297279-14 -** 14431358-5 - IPVA - RENAVAM / EXERC 00831924799/2024 - 2.846,84 - **PEDRO MARCELO OLIVEIRA - 023213539-88 -** 14438566-7 - IPVA - RENAVAM / EXERC 00701678216/2024 - 2.367,67 - **PEDRO MARCOS DA LUZ METKA - 046348199-29 -** 14403282-9 - IPVA - RENAVAM / EXERC 00306116928/2023 - 167,69 - **PEDRO MARCOS DE SOUZA - 019849729-60 -** 14421104-9 - IPVA - RENAVAM / EXERC 00889727589/2023 - 206,07 - **PEDRO MARCOS FIRAK COSMOSKI - 041137811-25 -** 14440680-0 - IPVA - RENAVAM / EXERC 01139861813/2024 - 2.217,69 - **PEDRO MARCOS TERNOVSKI - 029586699-39 -** 14440326-6 - IPVA - RENAVAM / EXERC 00168691442/2024 - 2.245,38 - **PEDRO MARTINHO LECHETO - 081150109-44 -** 14430515-9 - IPVA - RENAVAM / EXERC 00868577413/2024 - 2.921,68 - **PEDRO MAZUR - 299121309-44 -** 14415632-3 - IPVA - RENAVAM / EXERC 01140009475/2024 - 3.425,04 - **PEDRO MEDLO - 916879699-49 -** 14430958-8 - IPVA - RENAVAM / EXERC 01050732429/2024 - 2.877,45 - **PEDRO MESKIW - 199867779-68 -** 14405470-9 - IPVA - RENAVAM / EXERC 00143928163/2023 - 148,88 - **PEDRO MIGUEL BERTULINO DOS SANTOS - 075510009-33 -** 14428021-0 - IPVA - RENAVAM / EXERC 01039953597/2024 - 3.193,89 - **PEDRO MONTIEL LOPES - 082017179-45 -** 14421966-0 - IPVA - RENAVAM / EXERC 00500484805/2023 - 180,12 - **PEDRO MOREIRA DA LUZ - 654841699-68 -** 14440612-5 - IPVA - RENAVAM / EXERC 00507317610/2024 - 2.224,44 - **PEDRO**

Diário Oficial Certificado Digitalmente
O Departamento de Imprensa Oficial do Estado do Paraná, de garantia de autenticidade deste documento, desde que visualizado através do site http://www.imprensaoficial.pr.gov.br

MOREIRA FRANCISCO - 190652059-34 - 14423681-5 - IPVA - RENAVAM / EXERC 00540325600/2023 - 147,61 - **PEDRO MUDRI - 24412775100 - 42342708/0001-70 -** 14407065-8 - IPVA - RENAVAM / EXERC 01267089137/2024 - 6.530,04 - **PEDRO NERI DA SILVA FRANCO - 968413389-87 -** 14424339-0 - IPVA - RENAVAM / EXERC 01201885628/2024 - 4.896,11 - **PEDRO NERI NOBRE - 674357189-04 -** 14444091-9 - IPVA - RENAVAM / EXERC 00475796071/2024 - 1.802,49 - **PEDRO NOLASCO TITO GONCALVES NETO - 000664163-61 -** 14411035-8 - IPVA - RENAVAM / EXERC 01173197530/2024 - 4.397,83 - **PEDRO NOWACZYK - 818385149-53 -** 14430266-4 - IPVA - RENAVAM / EXERC 00862634334/2024 - 2.945,31 - **PEDRO ODAIR LAURIANO JUNIOR - 604875429-91 -** 14413262-9 - IPVA - RENAVAM / EXERC 01261198864/2024 - 3.857,74 - **PEDRO OMAR PESTANA - 020460339-06 -** 14442722-0 - IPVA - RENAVAM / EXERC 01101538675/2024 - 2.011,40 - **PEDRO ONORATO DO ESPIRITO SANTO - 462287219-68 -** 14421921-0 - IPVA - RENAVAM / EXERC 00859949486/2023 - 183,45 - **PEDRO PAULO DA SILVA - 279601969-15 -** 14430384-9 - IPVA - RENAVAM / EXERC 01164363279/2024 - 2.928,62 - **PEDRO PAULO FERNANDES HOMEM - 053913389-21 -** 14437484-3 - IPVA - RENAVAM / EXERC 00487212967/2024 - 2.465,20 - **PEDRO PAULO KLUTHWOSKI - 027358999-77 -** 14411918-5 - IPVA - RENAVAM / EXERC 00907985335/2024 - 4.152,35 - **PEDRO PAULO LACHNER VIOLATO - 059738789-37 -** 14443353-0 - IPVA - RENAVAM / EXERC 01036913667/2024 - 1.928,71 - **PEDRO PAULO RIBEIRO - 254648769-87 -** 14400225-3 - IPVA - RENAVAM / EXERC 00828102775/2023 - 178,50 - **PEDRO PEDROSO - 015244239-12 -** 14421395-5 - IPVA - RENAVAM / EXERC 00813704529/2023 - 194,08 - **PEDRO PEREIRA - 803495109-97 -** 14434441-3 - IPVA - RENAVAM / EXERC 01071334767/2024 - 2.628,64 - **PEDRO PEREIRA - 564841609-10 -** 14430264-8 - IPVA - RENAVAM / EXERC 00861821009/2024 - 2.945,31 - **PEDRO PERES LARA - 027617959-54 -** 14404291-3 - IPVA - RENAVAM / EXERC 00805741364/2023 - 162,27 - **PEDRO PETEK - 282192369-49 -** 14429275-8 - IPVA - RENAVAM / EXERC 00282627588/2024 - 3.036,02 - **PEDRO PIAZZOLI - 062108319-40 -** 14431614-2 - IPVA - RENAVAM / EXERC 01121235163/2024 - 2.827,19 - **PEDRO PIOVESAN - 118211409-15 -** 14416552-7 - IPVA - RENAVAM / EXERC 00184944368/2024 - 3.163,89 - **PEDRO PIRES BATISTA FILHO - 394479959-34 -** 14427649-3 - IPVA - RENAVAM / EXERC 01112702986/2024 - 3.256,09 - **PEDRO PRZYBYLSKI - 037030249-41 -** 14400283-0 - IPVA - RENAVAM / EXERC 00837277973/2023 - 178,50 - **PEDRO PYTLAK - 449873159-04 -** 14424981-0 - IPVA - RENAVAM / EXERC 01101127330/2024 - 4.287,03 - **PEDRO RAFAEL CAETANO - 077418979-77 -** 14425337-0 - IPVA - RENAVAM / EXERC 00533587778/2024 - 4.032,14 - **PEDRO RAMOS - 686685389-34 -** 14405491-1 - IPVA - RENAVAM / EXERC 00181486105/2023 - 148,88 - **PEDRO RAUIZ ESTIGARRIBIA GESTAL - 042010849-14 -** 14434313-1 - IPVA - RENAVAM / EXERC 01225335857/2024 - 2.632,71 - **PEDRO RECHI ORTENCIO FILHO - 413765449-20 -** 14445254-2 - IPVA - RENAVAM / EXERC 00429897715/2024 - 1.541,98 - **PEDRO ROBERTO DA SILVA FERRARI - 049390729-75 -** 14438667-1 - IPVA - RENAVAM / EXERC 01175156580/2024 - 2.363,40 - **PEDRO ROCHA NUNES - 676531209-97 -** 14437394-4 - IPVA - RENAVAM / EXERC 01121571910/2024 - 2.469,82 - **PEDRO RODRIGUES - 338427369-91 -** 14404977-2 - IPVA - RENAVAM / EXERC 00115636390/2023 - 155,95 - **PEDRO RODRIGUES JUNIOR - 071446779-00 -** 14400559-7 - IPVA - RENAVAM / EXERC 00845349163/2023 - 178,50 - **PEDRO RODRIGUES SANCHES - 029089339-93 -** 14443918-0 - IPVA - RENAVAM / EXERC 01109265546/2024 - 1.832,21 - **PEDRO ROGERIO ZANIN - 036767949-31 -** 14400514-7 - IPVA - RENAVAM / EXERC 00839663080/2023 - 178,50 - **PEDRO RONALDO BARAN - 110560099-85 -** 14417814-9 - IPVA - RENAVAM / EXERC 00953445100/2024 - 2.837,08 - **PEDRO ROSA DA SILVA - 556484529-34 -** 14404913-6 - IPVA - RENAVAM / EXERC 00158194969/2023 - 155,95 - **PEDRO ROSA DE FREITAS - 457203399-49 -** 14409182-5 - IPVA - RENAVAM / EXERC 00460476491/2024 - 5.150,99 - **PEDRO RUBENS ROCHA - 737341799-04 -** 14434333-6 - IPVA - RENAVAM / EXERC 01096715470/2024 - 2.632,37 - **PEDRO RUBLOSKI - 003543498-80 -** 14413955-0 - IPVA - RENAVAM / EXERC 01084700406/2024 - 3.719,59 - **PEDRO SANCHES DOS SANTOS - 602726609-06 -** 14443162-6 - IPVA - RENAVAM / EXERC 00996620249/2024 - 1.948,25 - **PEDRO SCHENKEL - 006151989-88 -** 14444763-8 - IPVA - RENAVAM / EXERC 00922933529/2024 - 1.693,44 - **PEDRO SCHIPITOSKI NETO - 170669729-53 -** 14427336-2 - IPVA - RENAVAM / EXERC 01184126990/2024 - 3.307,53 - **PEDRO SELETTI FILHO - 679279558-53 -** 14437527-0 - IPVA - RENAVAM / EXERC 00942418689/2024 - 2.464,24 - **PEDRO SERGIO FERREIRA - 184902209-72 -** 14410565-6 - IPVA - RENAVAM / EXERC 01354244475/2024 - 4.559,09 - **PEDRO SIEBERT - 005234079-12 -** 14417628-6 - IPVA - RENAVAM / EXERC 00962090336/2024 - 2.900,93 - **PEDRO SILVA CONCEICAO - 023235289-55 -** 14442892-7 - IPVA - RENAVAM / EXERC 00462985628/2024 - 1.986,76 - **PEDRO SILVERIO MACIEL - 019849879-92 -** 14435705-1 - IPVA - RENAVAM / EXERC 00173440487/2024 - 2.549,99 - **PEDRO SOARES BEAZOTO - 397639789-04 -** 14444389-6 - IPVA - RENAVAM / EXERC 00597368937/2024 - 1.744,79 - **PEDRO SOARES DA SILVA & CIA LTDA - 02826514/0001-26 -** 14441531-0 - IPVA - RENAVAM / EXERC 00416595723/2024 - 2.156,43 - **PEDRO SOARES MOREIRA - 390818509-20 -** 14417521-2 - IPVA - RENAVAM / EXERC 01288856927/2024 - 2.936,85 - **PEDRO SOUZA DOURADO - 12912750/0001-19 -** 14407119-0 - IPVA - RENAVAM / EXERC 01181462760/2024 - 6.492,52 - **PEDRO STOBERL SOBRINHO - 421305909-00 -** 14421028-0 - IPVA - RENAVAM / EXERC 00879144831/2023 - 213,15 - **PEDRO SUITBERTO LUIZ OZORIO - 233242369-91 -** 14411931-2 - IPVA - RENAVAM / EXERC 00904278620/2024 - 4.152,35 - **PEDRO TERNOSKI - 359683119-91 -** 14404951-9 - IPVA - RENAVAM / EXERC 00135889650/2023 - 155,95 - **PEDRO THUR - 028704289-87 -** 14431078-0 - IPVA - RENAVAM / EXERC 00324092091/2024 - 2.864,77 - **PEDRO TOME DE LARA - 023662739-24 -** 14421841-8 - IPVA - RENAVAM / EXERC 00853390240/2023 - 183,45 - **PEDRO TOZATTO - 563666559-87 -** 14422080-3 - IPVA - RENAVAM / EXERC 00893019038/2023 - 178,50 - **PEDRO VALMIR ZIMERMANN - 840808769-04 -** 14433141-9 - IPVA - RENAVAM / EXERC 00925491551/2024 - 2.715,68 - **PEDRO VICENTE DOS SANTOS JUNIOR - 729608689-00 -** 14428187-0 - IPVA - RENAVAM / EXERC 00592301745/2024 - 3.165,65 - **PEDRO VIEIRA LOPES - 447628369-15 -** 14398743-4 - IPVA - RENAVAM / EXERC 00406027102/2023 - 184,61 - **PEDRO XAVIER DE OLIVEIRA SOBRINHO - 513494859-34 -** 14416285-4 - IPVA - RENAVAM / EXERC 01229615269/2024 - 3.252,17 - **PEDRO ZANIR LEMOS DA SILVA - 410309079-00 -** 14403260-8 - IPVA - RENAVAM / EXERC 00569586569/2023 - 168,04 - **PEDROSO PLANEJADOS LTDA - 05526970/0001-49 -** 14409345-3 - IPVA - RENAVAM / EXERC 01413164223/2024 - 5.073,63 - **PEDROZA ROSA COMERCIO DE LANCHES LTDA - 14639610/0001-44 -** 14424836-8 - IPVA - RENAVAM / EXERC 01244513420/2024 - 4.393,26 - 14425789-8 - IPVA - RENAVAM / EXERC 01244732025/2024 - 3.804,97 - **PEIXOTO & LEITE - SERVICO DE TRANSPORTE E LOGISTICA LTD - 12100823/0001-78 -** 14406115-2 - IPVA - RENAVAM / EXERC 01216579080/2024 - 8.914,21 - **PELLARIGOS GASTRONOMIA LTDA - 31609836/0001-11 -** 14428547-6 - IPVA - RENAVAM / EXERC 00503359548/2024 - 3.127,79 - **PELLYON DO BRASIL COMERCIO E PARTICIPACOES LTDA - 04902590/0001-07 -** 14433252-0 - IPVA - RENAVAM / EXERC 00465646131/2024 - 2.706,71 - **PELOPIDE JOAO SILVESTRE - 277084389-34 -** 14443832-9 - IPVA - RENAVAM / EXERC 01255171151/2024 - 1.846,27 - **PEMARRI INDUSTRIA E COMERCIO DE CONFECCOES LTDA - 79478244/0001-34 -** 14417674-0 - IPVA - RENAVAM / EXERC 00888124503/2024 - 2.881,61 - **PERCI FERREIRA SOARES - 371516149-34 -** 14432304-1 - IPVA - RENAVAM / EXERC 01059443608/2024 - 2.767,47 - **PERCILIA CRISTO - 178294498-21 -** 14420382-8 - IPVA - RENAVAM / EXERC 00255698143/2024 - 1.912,74 - **PERCIN MALAQUIAS - 617352219-53 -** 14434798-6 - IPVA - RENAVAM / EXERC 01354567878/2024 - 2.609,30 - **PERCIO APARECIDO LADEIRA - ARTIGOS DO VESTUARIO E ACESS - 30733818/0001-84 -** 14409320-8 - IPVA - RENAVAM / EXERC 01188915280/2024 - 5.082,60 - 14436644-1 - IPVA - RENAVAM / EXERC 01301155087/2024 - 2.501,52 - **PERCIVAL ALVES RIBEIRO JUNIOR - 724638139-20 -** 14441092-0 - IPVA - RENAVAM / EXERC 01021690020/2024 - 2.183,53 - **PERCIVAL BATISTA DA SILVA - 014655179-60 -** 14444725-5 - IPVA - RENAVAM / EXERC 00170311309/2024 - 1.705,40 - **PERCIVAL VENANCIO DE OLIVEIRA - 024226779-32 -** 14405723-6 - IPVA - RENAVAM / EXERC 01368845603/2024 - 12.778,60 - **PERCY DE ALMEIDA NETO - 073569959-30 -** 14436361-2 - IPVA - RENAVAM / EXERC 01251608067/2024 - 2.515,55 - **PERCY RONALD BLITZKOW - 002402499-68 -** 14406453-4 - IPVA - RENAVAM / EXERC 00593144155/2024 - 7.672,70 - **PEREIRA SANCHES AVICOLA LTDA - 26043543/0001-80 -** 14418243-0 - IPVA - RENAVAM / EXERC 01277487003/2024 - 2.684,04 - **PEREZ NASCIMENTO ENGENHARIA LTDA - 06352783/0001-59 -** 14415485-1 - IPVA - RENAVAM / EXERC 01164840042/2024 - 3.452,23 - **PERFECT CONSULTORIA EMPRESARIAL EIRELI - 24311665/0001-84 -** 14406771-1 - IPVA - RENAVAM / EXERC 01292790510/2024 - 6.911,09 - **PERICLES AMARAL DA COSTA - 059381969-14 -** 14419131-5 - IPVA - RENAVAM / EXERC 01007603116/2024 - 2.403,58 - **PERICLES AUGUSTO DE ANDRADE - 026584179-85 -** 14431059-4 - IPVA - RENAVAM / EXERC 00208779884/2024 - 2.868,12 - **PERICLES R DE SOUZA - 42643793/0001-07 -** 14423985-7 - IPVA - RENAVAM / EXERC 01340286090/2024 - 5.826,24 - **PERIN - SOCIEDADE INDIVIDUAL DE ADVOCACIA - 26550489/0001-69 -** 14425543-7 - IPVA - RENAVAM / EXERC 01200864260/2024 - 3.916,83 - **PERLA LUCIANE EUZIERES - 752143349-15 -** 14429470-0 - IPVA - RENAVAM / EXERC 01206485040/2024 - 3.016,92 - **PERLA NAIR DA SILVA - 027065939-03 -** 14409985-0 - IPVA - RENAVAM / EXERC 01167109780/2024 - 4.779,63 - **PERMUTA CONSTRU??O,INCORPORA??O E NEG IMOBILIARIOS LTDA - 37350143/0001-33 -** 14410138-3 - IPVA - RENAVAM / EXERC 01210416686/2024 - 4.718,48 - **PERONDI & OLIVEIRA LTDA - 36637603/0001-46 -** 14432547-8 - IPVA - RENAVAM / EXERC 01187836823/2024 - 2.752,71 - **PERSEU ROSA FILHO - 009963509-77 -** 14433071-4 - IPVA - RENAVAM / EXERC 01216027576/2024 - 2.724,00 - **PERSON ROBERTO DA COSTA - 037079309-98 -** 14443216-9 - IPVA - RENAVAM / EXERC 00857905678/2024 - 1.940,94 - **PERSONALCARCWB DETAIL LTDA - 46110666/0001-01 -** 14414817-7 - IPVA - RENAVAM / EXERC 01397456911/2024 - 3.563,34 - **PERSONALITE FORMATURAS LTDA-ME - 06247806/0001-65 -** 14425176-8 - IPVA - RENAVAM / EXERC 00887421059/2024 - 4.152,35 - **PESSA CONSTRUCAO & PAVIMENTACAO LTDA - 41210575/0001-16 -** 14425282-9 - IPVA - RENAVAM / EXERC 01291245518/2024 - 4.085,45 - **PETE COMERCIO DE AUTO PECAS EIRELI - 05615064/0001-10 -** 14411104-4 - IPVA - RENAVAM / EXERC 00292524005/2024 - 4.376,37 - **PETER ALEXANDRE KINGUES CHAN - 063750359-70 -** 14427059-2 - IPVA - RENAVAM / EXERC 00491460902/2024 - 3.342,72 - **PETER DANY DE CASTRO LOPES - 026437649-86 -** 14422849-9 - IPVA - RENAVAM / EXERC 00880809990/2023 - 172,12 - **PETER FERNANDO DOS SANTOS - 005481749-89 -** 14442227-9 - IPVA - RENAVAM / EXERC 01057734079/2024 - 2.064,35 - **PETER KOOPMAN - 032280699-23 -** 14439201-9 - IPVA - RENAVAM / EXERC 01018830860/2024 - 2.318,46 - **PETER MARIK - 008569199-26 -** 14427306-0 - IPVA - RENAVAM / EXERC 01203274405/2024 - 3.312,11 - **PETERSON ANTONIO OLAK DANIEL - 007046819-27 -** 14444762-0 - IPVA - RENAVAM / EXERC 01033266385/2024 - 1.693,48 - **PETERSON APARECIDO CEZAR - 032688399-16 -** 14403896-7 - IPVA - RENAVAM / EXERC 00812232364/2023 - 162,27 - **PETERSON CARLOS DE OLIVEIRA - 093174689-26 -** 14444256-3 - IPVA - RENAVAM / EXERC 00543230074/2024 - 1.772,53 - **PETERSON DE PAULA - 045276379-75 -** 14424785-0 - IPVA - RENAVAM / EXERC 01044962353/2024 - 4.444,96 - **PETERSON GUILHERME CRUZ - 046100969-27 -** 14430592-2 - IPVA - RENAVAM / EXERC 01229474002/2024 - 2.907,54 - **PETERSON GUSTAVO BARBOSA DE LIMA - 098839419-78 -** 14397045-0 - IPVA - RENAVAM / EXERC 01367830505/2023 - 217,94 - **PETERSON JEAN GONCALVES DOS SANTOS - 107608449-41 -** 14404199-2 - IPVA - RENAVAM / EXERC 00799142018/2023 - 162,27 - **PETERSON JHONATAN LEITE - 069769819-00 -** 14415342-1 - IPVA - RENAVAM / EXERC 00536223009/2024 - 3.475,35 - **PETERSON LUIS FERREIRA MACEDO - 08836873/0001-40 -** 14409283-0 - IPVA - RENAVAM / EXERC 01223689724/2024 - 5.098,94 - **PETERSON LUIZ BENGTSSON - 006154079-00 -** 14407011-9 - IPVA - RENAVAM / EXERC 00996877525/2024 - 6.594,60 - 14432887-6 - IPVA - RENAVAM / EXERC 00839475101/2024 - 2.733,62 - **PETERSON LUIZ VARGAS DA SILVA - 053104039-90 -** 14409371-2 - IPVA - RENAVAM / EXERC 01081369571/2024 - 5.055,61 - **PETERSON PATRICK DE SOUZA CORDEIRO - 099213099-94 -** 14396129-0 - IPVA - RENAVAM / EXERC 00877203830/2023 - 252,91 - **PETERSON ROSA DE OLIVEIRA - 071139919-04 -**

14396993-2 - IPVA - RENAVAM / EXERC 00913050326/2023 - 219,36 - **PETRA HAERTEL GAVRON - 006270809-01 -** 14409794-7 - IPVA - RENAVAM / EXERC 01301313707/2024 - 4.854,37 - **PETRA VETSCH EWALD - 322939878-50 -** 14436521-6 - IPVA - RENAVAM / EXERC 01247551536/2024 - 2.509,77 - **PETROAR-TRANSPORTES RODOVIARIOS-EIRELI-ME - 15413598/0001-18 -** 14437464-9 - IPVA - RENAVAM / EXERC 00182334759/2024 - 2.465,76 - 14438086-0 - IPVA - RENAVAM / EXERC 00543847420/2024 - 2.409,96 - 14442618-5 - IPVA - RENAVAM / EXERC 00130551600/2024 - 2.017,53 - **PETRONIO CRISPIM DA SILVA FILHO - 083621061-15 -** 14395793-4 - IPVA - RENAVAM / EXERC 00798200073/2023 - 318,51 - **PETROPAVI PAVIMENTACOES LTDA - 76040260/0001-52 -** 14428331-7 - IPVA - RENAVAM / EXERC 01145959439/2024 - 3.146,98 - **PETROS KIOURANIS - 052849819-36 -** 14431115-9 - IPVA - RENAVAM / EXERC 00905458400/2024 - 2.863,62 - **PETROZAN COMERCIO VAREJISTA DE GAS LTDA - ME - 08474781/0001-68 -** 14429765-2 - IPVA - RENAVAM / EXERC 00213536994/2024 - 2.991,30 - **PETTERSON BATISTA DOS SANTOS - 088018019-63 -** 14442940-0 - IPVA - RENAVAM / EXERC 01119864590/2024 - 1.984,74 - **PETTERSON JOSE PEREIRA DE ARAUJO - 041853569-86 -** 14412118-0 - IPVA - RENAVAM / EXERC 01128759400/2024 - 4.102,66 - 14418376-2 - IPVA - RENAVAM / EXERC 01289139110/2024 - 2.643,17 - **PEV ADMINISTRADORA DE OBRAS LTDA - 39949348/0001-65 -** 14406154-3 - IPVA - RENAVAM / EXERC 01271461541/2024 - 8.677,85 - **PGBAGGIO SERVICOS ADMINISTRATIVOS LTDA - 24113234/0001-03 -** 14426519-0 - IPVA - RENAVAM / EXERC 01165294793/2024 - 3.474,75 - **PGM SOLUCOES LTDA ME - 08706247/0001-30 -** 14406322-8 - IPVA - RENAVAM / EXERC 01246594061/2024 - 8.032,13 - **PH CLIMATIZACAO LTDA - 35186290/0001-94 -** 14420135-3 - IPVA - RENAVAM / EXERC 00349579687/2024 - 2.032,53 - **PH DAS TORRES VEICULOS LTDA - 30946070/0001-06 -** 14409437-9 - IPVA - RENAVAM / EXERC 01030497424/2024 - 5.036,47 - 14410150-2 - IPVA - RENAVAM / EXERC 01018414107/2024 - 4.715,44 - **PH TRANSPORTES DE CARGAS E ENCOMENDAS URGENTES LTDA - 15259019/0001-24 -** 14427205-6 - IPVA - RENAVAM / EXERC 01267491431/2024 - 3.323,64 - **PHAMELLA DOS SANTOS RIBEIRO - 094251279-05 -** 14396675-5 - IPVA - RENAVAM / EXERC 00831373075/2023 - 226,23 - **PHAMELLA MARCELA COSTA MORAES - 723043241-34 -** 14432982-1 - IPVA - RENAVAM / EXERC 00272107794/2024 - 2.729,36 - **PHD MULTIMARCAS EIRELI - ME - 20391467/0001-17 -** 14406206-0 - IPVA - RENAVAM / EXERC 01083247732/2024 - 8.456,53 - **PHILEMOND PIERRE - 548286602-59 -** 14419918-9 - IPVA - RENAVAM / EXERC 01081766007/2024 - 2.122,59 - **PHILLIP ELIAS VICENTE - 366740488-36 -** 14397435-9 - IPVA - RENAVAM / EXERC 00887465889/2023 - 206,07 - **PHL SERVICOS LTDA - 46934269/0001-46 -** 14424889-9 - IPVA - RENAVAM / EXERC 01210183258/2024 - 4.351,05 - **PHOTO DELIVERY FORMATURAS E EVENTOS LTDA - 13716313/0001-92 -** 14401261-5 - IPVA - RENAVAM / EXERC 00846982986/2023 - 174,01 - **PHR COMERCIO DE MADEIRAS E PRODUTOS DERIVADOS LTDA - 26551147/0001-63 -** 14412030-2 - IPVA - RENAVAM / EXERC 01052398186/2024 - 4.129,02 - **PHS COMERCIO ATACADISTA DE PRODUTOS ALIMENTICIOS E TRAN - 03934002/0001-46 -** 14440142-5 - IPVA - RENAVAM / EXERC 01092960233/2024 - 2.262,08 - **PIA ARTE MOTOS LTDA - 07505635/0001-90 -** 14426322-7 - IPVA - RENAVAM / EXERC 00580581314/2024 - 3.558,24 - **PICCININ INDUSTRIA E COMERCIO DE ARTEFATOS DE FERRO LTD - 78938636/0001-76 -** 14443542-7 - IPVA - RENAVAM / EXERC 00170362620/2024 - 1.896,88 - **PIERINA FELIPPI DESTRI - 913726749-34 -** 14430023-8 - IPVA - RENAVAM / EXERC 01410604656/2024 - 2.964,12 - **PIERINA PASTRE - 580769569-00 -** 14419444-6 - IPVA - RENAVAM / EXERC 01192396542/2024 - 2.287,72 - **PIERRE CASARA CASTANHO SOARES - 039163379-12 -** 14442804-8 - IPVA - RENAVAM / EXERC 01136557927/2024 - 1.998,73 - **PIERRE HORTA BARBOSA - 934868120-68 -** 14411237-7 - IPVA - RENAVAM / EXERC 01029524758/2024 - 4.332,52 - **PIERRE STANKE GOMES - 061798599-57 -** 14441348-2 - IPVA - RENAVAM / EXERC 00370082044/2024 - 2.173,08 - **PIERRY ALMEIDA DE ABREU - 047365629-94 -** 14437075-9 - IPVA - RENAVAM / EXERC 00595231004/2024 - 2.482,23 - **PIETA INTERIORES LTDA - 24967839/0001-61 -** 14414771-5 - IPVA - RENAVAM / EXERC 01216997273/2024 - 3.569,65 - **PIETRO RAGI GAROFANI RAMOS - 122222079-24 -** 14415768-0 - IPVA - RENAVAM / EXERC 01336599240/2024 - 3.403,40 - **PIMPAO GROUP BUSINESS AND SOLUTIONS LTDA - 49231494/0001-04 -** 14434520-7 - IPVA - RENAVAM / EXERC 01267570447/2024 - 2.623,74 - **PINDORAMA BIOENERGIA LTDA - 24476684/0001-60 -** 14423746-3 - IPVA - RENAVAM / EXERC 01337085836/2024 - 9.253,02 - **PINOCHET JOSE DE SANTANA - 263656658-90 -** 14414631-0 - IPVA - RENAVAM / EXERC 01344277770/2024 - 3.591,07 - **PIQUETUR PASSAGENS E TURISMO LTDA - 59460592/0004-10 -** 14405158-0 - IPVA - RENAVAM / EXERC 00811381030/2023 - 155,50 - **PIRELLI INCORPORADORA E ADMINISTRADORA DE BENS PROPRIOS - 44491821/0001-43 -** 14406292-2 - IPVA - RENAVAM / EXERC 01294988970/2024 - 8.164,31 - **PISTA DE LACO RICHIUCKI LTDA - 17937230/0001-84 -** 14435923-2 - IPVA - RENAVAM / EXERC 01039657882/2024 - 2.539,08 - **PITAGORAS LUIS GONCALVES - 679206599-49 -** 14405955-7 - IPVA - RENAVAM / EXERC 01012592178/2024 - 9.835,87 - **PITT TRANSPORTES E LOGISTICA LTDA - 37087649/0001-00 -** 14420150-7 - IPVA - RENAVAM / EXERC 01219073625/2024 - 2.021,75 - **PIX MULTIMARCAS VEICULOS LTDA - 44539182/0001-49 -** 14428185-3 - IPVA - RENAVAM / EXERC 00558877591/2024 - 3.165,65 - **PIZZAIA E CAMARGO LTDA ME - 06944472/0001-89 -** 14418980-9 - IPVA - RENAVAM / EXERC 00859692795/2024 - 2.466,36 - **PIZZARIA & LANCHONETE PEDRINHO LTDA - 42531563/0001-56 -** 14440479-3 - IPVA - RENAVAM / EXERC 00995515433/2024 - 2.232,44 - **PIZZARIA GIGANTE LONDRINA LTDA - 31786785/0001-01 -** 14416104-1 - IPVA - RENAVAM / EXERC 01182082081/2024 - 3.319,13 - **PIZZARIA MISTER GIUSEPPE LTDA - 31125423/0001-61 -** 14425748-0 - IPVA - RENAVAM / EXERC 01364833732/2024 - 3.821,08 - **PJR INFORMATICA - LTDA - 32801642/0002-67 -** 14409769-6 - IPVA - RENAVAM / EXERC 00531837459/2024 - 4.865,37 - **PJTT ARQUITETURA E ENGENHARIA LTDA - 33214311/0001-02 -** 14411058-7 - IPVA - RENAVAM / EXERC 01258064771/2024 - 4.393,26 - **PL CONSTRUCOES E EMPREENDIMENTOS LTDA - 19802395/0001-74 -** 14406891-2 - IPVA - RENAVAM / EXERC 01080183342/2024 - 6.748,21 - 14407289-8 - IPVA - RENAVAM / EXERC 01079081043/2024 - 6.290,71 - **PLACIDO JOSE CASARINI NETO - 616928919-87 -** 14441835-2 - IPVA - RENAVAM / EXERC 00199713871/2024 - 2.116,44 - **PLACMAR COMERCIO E REPRESENTACOES DE PLACAS LTDA - 41773121/0001-53 -** 14413199-1 - IPVA - RENAVAM / EXERC 01233706877/2024 - 3.874,83 - **PLANETA CARGAS E ENCOMENDAS LTDA - 11426224/0001-86 -** 14418166-2 - IPVA - RENAVAM / EXERC 00454672519/2024 - 2.724,22 - **PLASTIMASTER COMERCIO E REPRESENTACAO DE PLASTICOS LTDA - 00662234/0001-02 -** 14412315-8 - IPVA - RENAVAM / EXERC 00525728244/2024 - 4.046,66 - **PLASTIMAX MAQUINAS PARA PLASTICOS LTDA - 03578292/0001-32 -** 14410630-0 - IPVA - RENAVAM / EXERC 00226798925/2024 - 4.521,80 - **PLATIPECAS COMERCIO DE PECAS, SOM E ACESSORIOS LTDA. - 75453415/0001-10 -** 14419572-8 - IPVA - RENAVAM / EXERC 01105042097/2024 - 2.242,40 - **PLATTUS VEICULOS LTDA - 44196458/0001-33 -** 14428421-6 - IPVA - RENAVAM / EXERC 01265021500/2024 - 3.138,04 - **PLAUTO HENRYQUE SANTANA DA CRUZ - 088421369-21 -** 14405991-3 - IPVA - RENAVAM / EXERC 01195582975/2024 - 9.621,14 - **PLUMA CONFORTO E TURISMO LTDA - 05326766/0002-65 -** 14427399-0 - IPVA - RENAVAM / EXERC 00974987123/2024 - 3.298,59 - 14427400-8 - IPVA - RENAVAM / EXERC 00961458330/2024 - 3.298,59 - 14427401-6 - IPVA - RENAVAM / EXERC 00970647557/2024 - 3.298,59 - 14434601-7 - IPVA - RENAVAM / EXERC 00961458313/2024 - 2.617,55 - **PLUTUS COMERCIO DE ALIMENTOS LTDA - 51165944/0001-50 -** 14410423-4 - IPVA - RENAVAM / EXERC 01169679835/2024 - 4.617,61 - **PM CAR MERCANTIL LTDA - 32623733/0001-79 -** 14426600-5 - IPVA - RENAVAM / EXERC 01319595240/2024 - 3.439,29 - **PNEUCROSS COMERCIO DE PNEUMATICOS LTDA - 23562618/0001-40 -** 14409137-0 - IPVA - RENAVAM / EXERC 01202391050/2024 - 5.178,49 - **PODIO ASSESSORIA E INTERMEDIACAO DE NEGOCIOS EIRELI - 04806597/0001-17 -** 14427855-0 - IPVA - RENAVAM / EXERC 01214240108/2024 - 3.224,46 - **POLAN SLONIK - 127849319-00 -** 14423231-3 - IPVA - RENAVAM / EXERC 00799137898/2023 - 162,27 - **POLE COMPONENTES AUTOMOTIVOS LTDA - 10876168/0001-19 -** 14418123-9 - IPVA - RENAVAM / EXERC 00842198270/2024 - 2.733,62 - **POLI FEST COMERCIO DE ENCARTELADOS LTDA - 01772147/0001-62 -** 14408450-0 - IPVA - RENAVAM / EXERC 01258741374/2024 - 5.493,74 - **POLIANA CANDIDA DA SILVA - 028507859-38 -** 14411657-7 - IPVA - RENAVAM / EXERC 00877440638/2024 - 4.211,44 - **POLIANA CARLA DE VILHENA COELHO - 958637379-72 -** 14427211-0 - IPVA - RENAVAM / EXERC 01300530585/2024 - 3.323,19 - **POLIANA CRISTINA MACIEL COSTA BATISTI - 064236829-50 -** 14441943-0 - IPVA - RENAVAM / EXERC 00491580932/2024 - 2.102,29 - **POLIANA DO ROCIO MARCHESINI MORMINO - 062395069-31 -** 14426914-4 - IPVA - RENAVAM / EXERC 00400829835/2024 - 3.365,59 - **POLIANA PAULA MONTAGNA - 032194479-88 -** 14427986-7 - IPVA - RENAVAM / EXERC 01269912426/2024 - 3.204,30 - **POLIANA UTCHITEL KLEINER - 166626109-25 -** 14405736-8 - IPVA - RENAVAM / EXERC 01299302073/2024 - 12.424,06 - **POLIANA VIEIRA DO BONFIM - 055929069-19 -** 14405162-9 - IPVA - RENAVAM / EXERC 01373149172/2023 - 155,24 - **POLIANA VISONI BERTONCIN DARIO - 018500499-71 -** 14438637-0 - IPVA - RENAVAM / EXERC 00480482950/2024 - 2.364,28 - **POLIANE KARIN DE PAULA RODRIGUES - 063301629-21 -** 14425048-6 - IPVA - RENAVAM / EXERC 01154591740/2024 - 4.214,24 - **POLICENO COMERCIO ATACADISTA DE PRODUTOS ALIMENTICIOS L - 36486972/0001-85 -** 14436007-9 - IPVA - RENAVAM / EXERC 01304659957/2024 - 2.533,68 - **POLLYANNA CORRADI VAZ DE FREITAS - 047663809-75 -** 14432487-0 - IPVA - RENAVAM / EXERC 01220778688/2024 - 2.756,32 - **POLLYANNA CRISTINA DE LARA ARAUJO - 009283279-22 -** 14422751-4 - IPVA - RENAVAM / EXERC 00826486436/2023 - 174,01 - **POLLYANNA SOSSELLA - 056303679-60 -** 14413117-7 - IPVA - RENAVAM / EXERC 01261384285/2024 - 3.894,65 - **POLO SUL ESPECIALIDADES QUIMICAS LTDA - 05909032/0001-28 -** 14414591-7 - IPVA - RENAVAM / EXERC 01282024369/2024 - 3.601,47 - **POLY PLASTICOS E EMBALAGENS LTDA - 01554236/0001-32 -** 14438277-3 - IPVA - RENAVAM / EXERC 00868800945/2024 - 2.397,70 - **POLYANE CRISTINA DO PRADO - 061736039-18 -** 14404725-7 - IPVA - RENAVAM / EXERC 01143296076/2023 - 159,73 - **POLYANE TUSSOLINO BUENO - 044829849-06 -** 14443454-4 - IPVA - RENAVAM / EXERC 01045623412/2024 - 1.911,14 - **POLYMAC COMERCIO, IMPORTACAO E EXPORTACAO DE MAQUINAS L - 28619164/0001-10 -** 14405785-6 - IPVA - RENAVAM / EXERC 01321875018/2024 - 11.532,59 - **POMPILIO DE ANDRADE - 404656759-72 -** 14421893-0 - IPVA - RENAVAM / EXERC 00882494457/2023 - 183,45 - **PONDEROSA GESTAO IMOBILIARIA LTDA - EPP - 18116179/0001-02 -** 14408329-6 - IPVA - RENAVAM / EXERC 01047627075/2024 - 5.547,73 - 14439953-6 - IPVA - RENAVAM / EXERC 00835961001/2024 - 2.269,61 - **PONTAL COMERCIO E REPRESENTACAO EIRELI - 18299209/0001-63 -** 14396131-1 - IPVA - RENAVAM / EXERC 00459852795/2023 - 252,60 - **PONTOCOM LOGISTICA LTDA - 00361555/0001-69 -** 14407407-6 - IPVA - RENAVAM / EXERC 01247891949/2024 - 6.192,44 - **PORT.TELECOM EMPREENDIMENTOS E TELECOMUNICACOES LTDA - 05419788/0001-99 -** 14411306-3 - IPVA - RENAVAM / EXERC 01299625336/2024 - 4.316,51 - **PORTAO POINT SUPER LANCHES LTDA - 07547313/0001-03 -** 14406109-8 - IPVA - RENAVAM / EXERC 01213905580/2024 - 8.950,76 - **PORTAS E JANELAS COPACABANA - EIRELI - 11830212/0001-12 -** 14408580-9 - IPVA - RENAVAM / EXERC 00580053580/2024 - 5.449,82 - **PORTO & OSTI INCORPORADORA E CONSTRUTORA LTDA - 26364418/0001-71 -** 14411880-4 - IPVA - RENAVAM / EXERC 01386433540/2024 - 4.159,64 - **PORTO DECOR - MOVEIS E DECORACOES LTDA - 42324134/0001-08 -** 14430290-7 - IPVA - RENAVAM / EXERC 01274924860/2024 - 2.945,16 - **PORTO MADEIRO TRANSPORTES LTDA - 07631158/0001-09 -** 14413260-2 - IPVA - RENAVAM / EXERC 01281630028/2024 - 3.857,83 - **POSTIGO & PONZIO LTDA - 30927943/0001-25 -** 14409779-3 - IPVA - RENAVAM / EXERC 01335412651/2024 - 4.857,86 - **POSTO AGUA BRANCA LTDA - 79460218/0001-89 -** 14414089-3 - IPVA - RENAVAM / EXERC 01248266789/2024 - 3.689,12 - **POSTO AVENIDA ALTONIA LTDA - 33911230/0001-61 -** 14419394-6 - IPVA - RENAVAM / EXERC 01172277432/2024 - 2.303,95 - **POSTO SERINGUEIRA LTDA - 81311326/0001-31 -** 14432874-4 - IPVA - RENAVAM / EXERC 00288338510/2024 - 2.733,70 - **POTIRA SOARES DE ABREU - 035947889-11 -** 14445104-0 - IPVA - RENAVAM / EXERC

Diário Oficial Certificado Digitalmente
O Departamento de Imprensa Oficial do Estado do Paraná, de garantia de autenticidade deste documento, desde que visualizado através do site http://www.imprensaoficial.pr.gov.br

00490645267/2024 - 1.593,38 - **POUSADA ESTANCIA CARMELLO LTDA - 43626392/0001-01 -** 14407207-3 - IPVA - RENAVAM / EXERC 01125376101/2024 - 6.393,67 - **POWER DIESEL SERVICOS LTDA - 39555514/0001-49 -** 14437468-1 - IPVA - RENAVAM / EXERC 00134195434/2024 - 2.465,76 - **POZZER TRANSPORTES RODOVIARIO DE CARGAS LTDA - 85412526/0001-31 -** 14408157-9 - IPVA - RENAVAM / EXERC 01286004540/2024 - 5.624,38 - **PPER FRETES E TRANSPORTES LTDA - 15721927/0001-98 -** 14434527-4 - IPVA - RENAVAM / EXERC 00593980166/2024 - 2.623,27 - 14434528-2 - IPVA - RENAVAM / EXERC 00593972597/2024 - 2.623,27 - 14434529-0 - IPVA - RENAVAM / EXERC 00593978714/2024 - 2.623,27 - 14434530-4 - IPVA - RENAVAM / EXERC 00593981227/2024 - 2.623,27 - **PPP COMERCIO DE GAS E BEBIDAS LTDA ME - 26058813/0001-26 -** 14409446-8 - IPVA - RENAVAM / EXERC 01098460690/2024 - 5.033,05 - **PR REPRESENTACOES - EIRELI - 24653468/0001-43 -** 14406165-9 - IPVA - RENAVAM / EXERC 01120747349/2024 - 8.632,95 - **PR SOLUTIONS TECNOLOGIA DA INFORMACAO LTDA - 30688043/0001-72 -** 14437473-8 - IPVA - RENAVAM / EXERC 01410798957/2024 - 2.465,76 - **PRADO & OTAKI LTDA - 04113442/0001-03 -** 14440684-2 - IPVA - RENAVAM / EXERC 00490731864/2024 - 2.217,06 - **PRADO E KASSBURG LTDA - EPP - 15071235/0001-41 -** 14431490-5 - IPVA - RENAVAM / EXERC 00973977698/2024 - 2.837,08 - **PRADO IMOVEIS LTDA - 15126000/0001-00 -** 14407087-9 - IPVA - RENAVAM / EXERC 01323183580/2024 - 6.523,50 - **PRAIDU-COMERCIO E REPRESENTACOES E TRANSPORTES LTDA - 06342146/0001-00 -** 14414851-7 - IPVA - RENAVAM / EXERC 00392730600/2024 - 3.559,94 - **PRATA AZUL TRANSPORTES LTDA - 31569873/0001-43 -** 14412116-3 - IPVA - RENAVAM / EXERC 01405467867/2024 - 4.103,02 - **PRATCAR COMERCIO DE AUTOMOVEIS LTDA - 08690417/0001-35 -** 14434160-0 - IPVA - RENAVAM / EXERC 00463259327/2024 - 2.639,92 - **PRATINHA TRANSPORTES E AUTO CENTER LTDA - 35786467/0001-93 -** 14412120-1 - IPVA - RENAVAM / EXERC 01404667862/2024 - 4.098,42 - **PRE MOLDADOS VERA CRUZ LTDA - 32610283/0001-80 -** 14407689-3 - IPVA - RENAVAM / EXERC 00525661476/2024 - 5.987,12 - **PRE-FABRICADOS JUNCAO LTDA - 80311731/0001-97 -** 14406712-6 - IPVA - RENAVAM / EXERC 00994012357/2024 - 7.044,46 - **PREMIUM BOULEVARD COMERCIO DE VESTUARIOS E CALCADOS LTD - 24067073/0001-69 -** 14415111-9 - IPVA - RENAVAM / EXERC 01200330797/2024 - 3.516,48 - **PRESTADORA DE SERVICOS PETROSAN LTDA - 03445911/0001-10 -** 14415191-7 - IPVA - RENAVAM / EXERC 01198745301/2024 - 3.505,17 - **PRESTADORA PATRICIA ELIS LTDA - 21143860/0001-54 -** 14433021-8 - IPVA - RENAVAM / EXERC 00859934489/2024 - 2.726,09 - **PREVILEGE MINI MERCADO LTDA - 04419011/0001-61 -** 14407004-6 - IPVA - RENAVAM / EXERC 01191739454/2024 - 6.597,77 - **PREVINA MANUTENCOES PREDIAIS LTDA - 35600757/0001-09 -** 14432805-1 - IPVA - RENAVAM / EXERC 00464744873/2024 - 2.739,17 - **PRICILA ADER ESCHER FARINHA - 046940049-80 -** 14410849-3 - IPVA - RENAVAM / EXERC 01186609114/2024 - 4.470,53 - **PRICILA APARECIDA DIAS DE ANDRADE LIMA - 093597999-98 -** 14432065-4 - IPVA - RENAVAM / EXERC 01176002985/2024 - 2.793,43 - **PRICILA BATISTA DA ROCHA - 030119441-64 -** 14396091-9 - IPVA - RENAVAM / EXERC 00950508462/2023 - 261,01 - **PRICILA SANTANA HIRAI - 065505029-93 -** 14440559-5 - IPVA - RENAVAM / EXERC 01091394579/2024 - 2.227,72 - **PRICILLA CARDOSO DA SILVA - 007647272-81 -** 14419984-7 - IPVA - RENAVAM / EXERC 01105785014/2024 - 2.100,16 - **PRIME COFFEE COMERCIO E EXPORTACAO LTDA - 26558968/0001-21 -** 14436350-7 - IPVA - RENAVAM / EXERC 01187489562/2024 - 2.516,53 - **PRIME PNEUS AUTO CENTER LTDA - 29518705/0001-87 -** 14423786-2 - IPVA - RENAVAM / EXERC 01292978365/2024 - 8.004,39 - **PRIMO VEICULOS LTDA - 37094008/0001-74 -** 14424489-3 - IPVA - RENAVAM / EXERC 01192702996/2024 - 4.713,82 - 14432094-8 - IPVA - RENAVAM / EXERC 00536829616/2024 - 2.791,31 - **PRIMON TRANSPORTES LTDA - 20611192/0001-80 -** 14429075-5 - IPVA - RENAVAM / EXERC 01012647444/2024 - 3.058,38 - **PRIMOR SERVICOS MEDICOS SS - 26936884/0001-84 -** 14405978-6 - IPVA - RENAVAM / EXERC 01326013707/2024 - 9.650,08 - **PRIMOSCAR AUTOMOVEIS LTDA - 31482298/0001-47 -** 14415173-9 - IPVA - RENAVAM / EXERC 00592047253/2024 - 3.507,48 - **PRINCIPAL HOLDING DE PARTICIPACOES EIRELI - 36346966/0001-22 -** 14430602-3 - IPVA - RENAVAM / EXERC 01247722136/2024 - 2.907,54 - **PRISCILA ALVES DE SOUZA DA SILVA - 053135809-73 -** 14428676-6 - IPVA - RENAVAM / EXERC 01299661820/2024 - 3.115,48 - **PRISCILA MICHELLI STADLER SAPLA - 049514789-35 -** 14414946-7 - IPVA - RENAVAM / EXERC 01398812673/2024 - 3.537,12 - **PRISCILA ADRIANA LOUVEM FANELA - 010436319-33 -** 14412354-9 - IPVA - RENAVAM / EXERC 01022943100/2024 - 4.036,46 - 14418250-2 - IPVA - RENAVAM / EXERC 00218155760/2024 - 2.678,37 - **PRISCILA ALINE BASTOS DE LIMA - 075959389-29 -** 14434021-3 - IPVA - RENAVAM / EXERC 01360807311/2024 - 2.646,79 - **PRISCILA ALVES CRISOSTOMO - 043055509-11 -** 14401726-9 - IPVA - RENAVAM / EXERC 00823018725/2023 - 174,01 - **PRISCILA ALVES LOPES SILVEIRA DE CASTILHO - 309666928-70 -** 14416153-0 - IPVA - RENAVAM / EXERC 01133841373/2024 - 3.305,73 - **PRISCILA ALVES MIGNON - 030707709-83 -** 14439679-0 - IPVA - RENAVAM / EXERC 01276256610/2024 - 2.283,75 - **PRISCILA ALVES PACHE - 063999099-10 -** 14409008-0 - IPVA - RENAVAM / EXERC 01078095385/2024 - 5.240,13 - **PRISCILA ANGELO DA LUZ - 046595129-59 -** 14407871-3 - IPVA - RENAVAM / EXERC 01301884070/2024 - 5.825,06 - **PRISCILA APARECIDA GVISDALA - 345034278-90 -** 14403078-8 - IPVA - RENAVAM / EXERC 00259966967/2023 - 169,48 - **PRISCILA BASSO TEIXEIRA - 059574209-21 -** 14408434-9 - IPVA - RENAVAM / EXERC 01102511860/2024 - 5.500,71 - **PRISCILA BERNARDO DA SILVA - 056838109-22 -** 14426410-0 - IPVA - RENAVAM / EXERC 01190606175/2024 - 3.516,48 - **PRISCILA BORGES LEITE - 046944379-09 -** 14402661-6 - IPVA - RENAVAM / EXERC 00814280005/2023 - 170,95 - **PRISCILA CARLOS DE CASTRO - 076207079-05 -** 14415817-2 - IPVA - RENAVAM / EXERC 01044959689/2024 - 3.395,55 - **PRISCILA CAROLINE DE SOUZA DA SILVA - 081092639-33 -** 14433500-7 - IPVA - RENAVAM / EXERC 01244299240/2024 - 2.680,64 - **PRISCILA CAROLINE WANDSCHEER - 030335319-89 -** 14430195-1 - IPVA - RENAVAM / EXERC 01145397058/2024 - 2.951,79 - **PRISCILA CAVICHIOLO - 007521299-45 -** 14405768-6 - IPVA - RENAVAM / EXERC 00526794917/2024 - 11.758,98 - **PRISCILA COLACO DE SOUZA - 070650179-90 -** 14409536-7 - IPVA - RENAVAM / EXERC 01160082119/2024 - 4.969,20 - **PRISCILA COLTRO DA SILVA FALARZ - 041507119-41 -** 14428713-4 - IPVA - RENAVAM / EXERC 00308066251/2024 - 3.108,88 - **PRISCILA DA SILVA DE ASSIS - 054018679-13 -** 14436157-1 - IPVA - RENAVAM / EXERC 01194188610/2024 - 2.525,57 - **PRISCILA DA SILVA MENDES - 230881358-05 -** 14418864-0 - IPVA - RENAVAM / EXERC 00509280110/2024 - 2.492,85 - **PRISCILA DABAGHI BARBOSA - 024857769-70 -** 14406777-0 - IPVA - RENAVAM / EXERC 01294261522/2024 - 6.911,09 - **PRISCILA DAYANE FRITZ - 074436169-96 -** 14428908-0 - IPVA - RENAVAM / EXERC 01242137502/2024 - 3.070,46 - **PRISCILA DE ALMEIDA ROCATELI - 079127389-08 -** 14443458-7 - IPVA - RENAVAM / EXERC 00152883347/2024 - 1.910,80 - **PRISCILA DE CASSIA PINHEIRO - 996314909-04 -** 14429408-4 - IPVA - RENAVAM / EXERC 01175904284/2024 - 3.022,26 - **PRISCILA DE OLIVEIRA - 064333459-99 -** 14416266-8 - IPVA - RENAVAM / EXERC 01388322428/2024 - 3.257,45 - **PRISCILA DE OLIVEIRA - 175405349-15 -** 14438213-7 - IPVA - RENAVAM / EXERC 01382411585/2024 - 2.400,73 - **PRISCILA DE OLIVEIRA - 086888299-26 -** 14419422-5 - IPVA - RENAVAM / EXERC 01005417595/2024 - 2.296,36 - **PRISCILA DE OLIVEIRA DA SILVA - 078061649-95 -** 14432708-0 - IPVA - RENAVAM / EXERC 00366152610/2024 - 2.740,41 - **PRISCILA DE OLIVEIRA MELO DOS SANTOS - 454461378-76 -** 14421059-0 - IPVA - RENAVAM / EXERC 01044424785/2023 - 206,27 - **PRISCILA DE PAULA - 039867319-54 -** 14426429-0 - IPVA - RENAVAM / EXERC 01144288891/2024 - 3.510,81 - **PRISCILA DE SOUZA GOMES - 065444569-93 -** 14398678-0 - IPVA - RENAVAM / EXERC 00908012373/2023 - 185,79 - **PRISCILA DOS SANTOS PALES - 094388479-95 -** 14437543-2 - IPVA - RENAVAM / EXERC 01246628195/2024 - 2.463,17 - **PRISCILA EMIKO OTSUKA - 009039809-24 -** 14441163-3 - IPVA - RENAVAM / EXERC 01214811210/2024 - 2.181,58 - **PRISCILA FARIA LAURO - 080414859-79 -** 14426816-4 - IPVA - RENAVAM / EXERC 01278530123/2024 - 3.378,21 - **PRISCILA FATIMA ANDRETTA POZATI - 922019119-91 -** 14431616-9 - IPVA - RENAVAM / EXERC 01116962770/2024 - 2.827,19 - **PRISCILA FLORES DA COSTA - 023155539-38 -** 14443815-9 - IPVA - RENAVAM / EXERC 00588962740/2024 - 1.849,17 - **PRISCILA HILGEMBERG - 035997839-85 -** 14402046-4 - IPVA - RENAVAM / EXERC 00857100998/2023 - 172,12 - **PRISCILA JOSLIN - 050839919-00 -** 14412712-9 - IPVA - RENAVAM / EXERC 01209738292/2024 - 3.966,73 - **PRISCILA KAROLINE ZELAK CAMPOS - 028999779-89 -** 14431557-0 - IPVA - RENAVAM / EXERC 01212557651/2024 - 2.832,70 - **PRISCILA KISTE FINATI - 048824489-71 -** 14433479-5 - IPVA - RENAVAM / EXERC 01115191400/2024 - 2.682,35 - **PRISCILA LEAO DO LEAO - 712570631-20 -** 14426018-0 - IPVA - RENAVAM / EXERC 01099097417/2024 - 3.686,67 - **PRISCILA LIMA BARBOZA - 047675829-70 -** 14441229-0 - IPVA - RENAVAM / EXERC 01179910769/2024 - 2.178,21 - **PRISCILA LOCATELLI DE SOUZA - 063915979-60 -** 14429036-4 - IPVA - RENAVAM / EXERC 01047261771/2024 - 3.062,19 - **PRISCILA LUCIA GARCIA MACHADO DA SILVA - 32556577/0001-70 -** 14427803-8 - IPVA - RENAVAM / EXERC 01076284679/2024 - 3.228,62 - **PRISCILA MARIA SARTORI SORDI - 035123359-85 -** 14408835-2 - IPVA - RENAVAM / EXERC 01146981888/2024 - 5.310,71 - **PRISCILA MARQUEZ - 081648689-14 -** 14401541-0 - IPVA - RENAVAM / EXERC 00844398250/2023 - 174,01 - **PRISCILA MARTINS DE OLIVEIRA - 072390779-00 -** 14402005-7 - IPVA - RENAVAM / EXERC 00877462917/2023 - 172,12 - **PRISCILA MAYARA LOSS - 070494909-11 -** 14404673-0 - IPVA - RENAVAM / EXERC 00874032776/2023 - 161,02 - **PRISCILA MILDEMBERG LECK - 063972449-38 -** 14437497-5 - IPVA - RENAVAM / EXERC 00974705713/2024 - 2.464,24 - **PRISCILA MORETO BAGANHA - 053288129-05 -** 14438171-8 - IPVA - RENAVAM / EXERC 01201665873/2024 - 2.403,65 - **PRISCILA NICOLICHI - 076919369-23 -** 14408300-8 - IPVA - RENAVAM / EXERC 01393101922/2024 - 5.554,77 - **PRISCILA OBEREK - 082851849-19 -** 14403581-0 - IPVA - RENAVAM / EXERC 01006844110/2023 - 162,34 - **PRISCILA PAULA MOCELIN - 090394709-95 -** 14414846-0 - IPVA - RENAVAM / EXERC 01159835745/2024 - 3.560,03 - **PRISCILA PEREIRA CAVALHEIRO - 063652759-00 -** 14415701-0 - IPVA - RENAVAM / EXERC 01210422040/2024 - 3.408,23 - **PRISCILA POSTARCKI - 050514239-22 -** 14396763-8 - IPVA - RENAVAM / EXERC 00964155907/2023 - 220,64 - **PRISCILA RAFAELLA PRESTES - 051135829-64 -** 14407710-5 - IPVA - RENAVAM / EXERC 01330604889/2024 - 5.967,84 - **PRISCILA RAMOS RIBEIRO - 063897909-96 -** 14409492-1 - IPVA - RENAVAM / EXERC 01159989815/2024 - 4.999,81 - **PRISCILA RIBEIRO KOBAY GUEDES - 973456879-53 -** 14438048-7 - IPVA - RENAVAM / EXERC 01069237296/2024 - 2.415,74 - **PRISCILA RIOS GONCALVES - 025689359-44 -** 14411879-0 - IPVA - RENAVAM / EXERC 01068547410/2024 - 4.159,88 - **PRISCILA SAID FARINHAK - 059206939-75 -** 14406723-1 - IPVA - RENAVAM / EXERC 01228984066/2024 - 7.005,99 - **PRISCILA SCHRAN DE LIMA - 063979019-47 -** 14417820-3 - IPVA - RENAVAM / EXERC 01115767051/2024 - 2.836,34 - **PRISCILA SERRANO SANCHES - 078758419-33 -** 14445216-0 - IPVA - RENAVAM / EXERC 00326531211/2024 - 1.555,16 - **PRISCILA TEIXEIRA MAESTRO - 082375239-97 -** 14425694-8 - IPVA - RENAVAM / EXERC 00600960838/2024 - 3.849,40 - **PRISCILA VARELA - 086383969-02 -** 14429747-4 - IPVA - RENAVAM / EXERC 00588679216/2024 - 2.991,46 - **PRISCILA VIDO - 052304199-38 -** 14423707-2 - IPVA - RENAVAM / EXERC 01371307269/2023 - 146,27 - **PRISCILA WALDRIGUES CORDEIRO - 010182269-31 -** 14432506-0 - IPVA - RENAVAM / EXERC 01212939090/2024 - 2.755,67 - **PRISCILAINE BEZERRA DE AMARAL - 077816709-73 -** 14409206-6 - IPVA - RENAVAM / EXERC 00593277155/2024 - 5.126,71 - **PRISCILLA REGINA SACHT DIAS - 051782899-51 -** 14413266-1 - IPVA - RENAVAM / EXERC 01220004321/2024 - 3.854,58 - **PRISCILLA ANTUNES PINHEIRO - 104998059-09 -** 14442688-6 - IPVA - RENAVAM / EXERC 01156718861/2024 - 2.011,86 - **PRISCILLA CRISTIANE SILVA CANTAGALLI ARMELIN - 007610789-24 -** 14424425-7 - IPVA - RENAVAM / EXERC 01182937982/2024 - 4.785,95 - **PRISCILLA CRISTINA DE MORAIS - 048940599-16 -** 14409128-0 - IPVA - RENAVAM / EXERC 01284655412/2024 - 5.184,17 - **PRISCILLA GOMES FERREIRA - 098222269-69 -** 14438721-0 - IPVA - RENAVAM / EXERC 00304209007/2024 - 2.356,47 - **PRISCILLA HOMENIUK - 025749029-98 -** 14430337-7 - IPVA - RENAVAM / EXERC 01192741932/2024 - 2.936,99 - **PRISCILLA LEAL GONCALVES - 049900426-46 -** 14427735-0 - IPVA - RENAVAM / EXERC 00317512765/2024

- 3.240,08 - **PRISCILLA REGACONI DA SILVA - 092173259-70 -** 14402577-6 - IPVA - RENAVAM / EXERC 00808255789/2023 - 170,95 - **PRISCILLA RIBEIRO DA SILVA - 082690109-36 -** 14402686-1 - IPVA - RENAVAM / EXERC 00804671150/2023 - 170,95 - **PRISCILLA RUPPENTHAL - 048156845-02 -** 14440157-3 - IPVA - RENAVAM / EXERC 01174170538/2024 - 2.259,45 - **PRISCILLA TOQUETO - 091108689-76 -** 14415921-7 - IPVA - RENAVAM / EXERC 00458738417/2024 - 3.365,59 - **PRISCYLA ROMANCHUC - 010283559-47 -** 14416476-8 - IPVA - RENAVAM / EXERC 01204434082/2024 - 3.191,66 - **PRO-LIFE CONSULTORIO MEDICO LTDA - 07956706/0001-70 -** 14406820-3 - IPVA - RENAVAM / EXERC 00344407934/2024 - 6.853,48 - **PROCKSCH TRANSPORTES LTDA - 27127569/0001-79 -** 14411678-0 - IPVA - RENAVAM / EXERC 01013983901/2024 - 4.209,49 - **PROCOPIO LUIZ DE LIMA - 511578459-91 -** 14423136-8 - IPVA - RENAVAM / EXERC 00808353039/2023 - 162,27 - **PRODUTIVA AGRO INDUSTRIAL LTDA - 09245551/0001-90 -** 14417800-9 - IPVA - RENAVAM / EXERC 00988976820/2024 - 2.837,08 - **PRODUTOS ALIMENTICIOS ARAPONGAS S/A PRODASA - 75404814/0003-52 -** 14434482-0 - IPVA - RENAVAM / EXERC 00450355870/2024 - 2.625,39 - **PROJELIGHT COMERCIO DE ARTIGOS DE ILUMINACAO LTDA - 37076623/0001-58 -** 14424357-9 - IPVA - RENAVAM / EXERC 01340467272/2024 - 4.874,13 - **PROJETEC SERVICOS PARA CONSTRUCAO EIRELI - 17938247/0001-56 -** 14433538-4 - IPVA - RENAVAM / EXERC 01234590414/2024 - 2.676,45 - **PROJETO 8 ALUMINIO LTDA - 04278213/0001-30 -** 14427169-6 - IPVA - RENAVAM / EXERC 01321051457/2024 - 3.328,10 - 14432395-5 - IPVA - RENAVAM / EXERC 01317325580/2024 - 2.762,61 - **PROJING & HB LTDA - 28120125/0001-74 -** 14440325-8 - IPVA - RENAVAM / EXERC 00173719783/2024 - 2.245,38 - 14440926-4 - IPVA - RENAVAM / EXERC 00229527230/2024 - 2.197,90 - **PROMAR GESTORA DE EVENTOS, COMUNICACAO E OBRAS LTDA - 03785119/0001-05 -** 14430668-6 - IPVA - RENAVAM / EXERC 00955254183/2024 - 2.900,93 - **PROPERTY PARTICIPACOES LTDA - 05134063/0001-54 -** 14426786-9 - IPVA - RENAVAM / EXERC 01186371541/2024 - 3.385,91 - **PROSPERIDADE COMERCIO DE ADUBOS E MARAVALHAS LTDA - 41033004/0001-53 -** 14409926-5 - IPVA - RENAVAM / EXERC 01211185475/2024 - 4.804,13 - 14410216-9 - IPVA - RENAVAM / EXERC 01115113191/2024 - 4.693,34 - **PROTEC DISTRIBUIDORA LTDA - 05954306/0001-09 -** 14439526-3 - IPVA - RENAVAM / EXERC 01135757671/2024 - 2.295,17 - **PROTEC PROTESES DENTARIAS LTDA - 41450326/0001-06 -** 14415770-2 - IPVA - RENAVAM / EXERC 01124893145/2024 - 3.402,82 - **PROTECAO SOLDAS E FERRAMENTAS LTDA - 04266624/0001-06 -** 14400429-9 - IPVA - RENAVAM / EXERC 00829816658/2023 - 178,50 - **PROTEGE ADMINISTRADORA DE PLANOS DE CERIMONIAL FUNEBRE - 37799229/0001-48 -** 14406114-4 - IPVA - RENAVAM / EXERC 01064486220/2024 - 8.921,57 - **PROTEGE CONSTRUTORA DE OBRAS LTDA - 02972518/0001-12 -** 14406930-7 - IPVA - RENAVAM / EXERC 01361917790/2024 - 6.698,93 - **PROVINCIA DOS MISSIONARIOS DE NOSSA SENHORA DA SALETTE - 62784889/0001-00 -** 14432852-3 - IPVA - RENAVAM / EXERC 01414141308/2024 - 2.736,71 - **PRYCILLA APARECIDA CEZARIO - 065584489-98 -** 14406311-2 - IPVA - RENAVAM / EXERC 01128308050/2024 - 8.079,43 - **PS CONFECCOES EIRELI - 22626507/0001-98 -** 14407213-8 - IPVA - RENAVAM / EXERC 01097766052/2024 - 6.384,46 - **PUBLIC RESTAURANTE E PETISCARIA LTDA ME - 11578276/0001-78 -** 14407821-7 - IPVA - RENAVAM / EXERC 01277819677/2024 - 5.890,40 - **PUCCI & CIA LTDA - 09245344/0001-35 -** 14427836-4 - IPVA - RENAVAM / EXERC 00559096178/2024 - 3.224,87 - **PUGLIESI INDUSTRIA E COMERCIO DE CONFECCOES LTDA - 68830314/0001-55 -** 14429709-1 - IPVA - RENAVAM / EXERC 00454623780/2024 - 2.994,26 - **PUPILA COMERCIO DE OCULOS LTDA - 17040112/0001-79 -** 14426458-4 - IPVA - RENAVAM / EXERC 01356922551/2024 - 3.496,36 - **PURELOG ESTACIONAMENTOS EIRELI - 26754540/0001-54 -** 14434305-0 - IPVA - RENAVAM / EXERC 01103037711/2024 - 2.632,89 - **PYTTERSON DOS SANTOS - 064490569-75 -** 14420885-4 - IPVA - RENAVAM / EXERC 00887256562/2023 - 231,39 - **QANTUM PARTICIPACOES LTDA - 21519438/0001-50 -** 14408771-2 - IPVA - RENAVAM / EXERC 01140739660/2024 - 5.350,00 - **QBACANA ALIMENTOS IMPORTACAO E EXPORTACAO LTDA - EPP - 82675133/0001-22 -** 14443442-0 - IPVA - RENAVAM / EXERC 00214364810/2024 - 1.912,74 - **QCK GESTAO DE FRANQUIAS LTDA - 23788729/0001-70 -** 14415655-2 - IPVA - RENAVAM / EXERC 01063895194/2024 - 3.418,64 - **QIN LUO - 236776568-50 -** 14434037-0 - IPVA - RENAVAM / EXERC 00333327292/2024 - 2.644,94 - **QUALITY CASA DE CARNES LTDA - ME - 23751036/0001-02 -** 14434484-7 - IPVA - RENAVAM / EXERC 01207563363/2024 - 2.624,37 - **QUALITY SERVICE DE TRANSPORTES LTDA - 38081280/0001-82 -** 14406214-0 - IPVA - RENAVAM / EXERC 01205984477/2024 - 8.427,41 - **QUALITY TECNOLOGIA DA INFORMACAO LTDA - 22938524/0001-60 -** 14406176-4 - IPVA - RENAVAM / EXERC 01349106361/2024 - 8.576,92 - **QUALYNS COMERCIO DE ALUMINIO LTDA - 05553788/0001-87 -** 14405775-9 - IPVA - RENAVAM / EXERC 01260946700/2024 - 11.649,41 - **QUATI COMERCIO DE MARMORES E GRANITOS LTDA - 13067189/0001-81 -** 14413573-3 - IPVA - RENAVAM / EXERC 00550261125/2024 - 3.797,36 - **QUEDNA PENEROTI CAVALCANTE - 039075659-83 -** 14434117-1 - IPVA - RENAVAM / EXERC 01147331917/2024 - 2.641,01 - **QUEILA ADRIANA DE OLIVEIRA COSTA - 036002429-70 -** 14412360-3 - IPVA - RENAVAM / EXERC 01230418811/2024 - 4.036,36 - **QUEILA JOICE DE OLIVEIRA - 309620468-33 -** 14406985-4 - IPVA - RENAVAM / EXERC 01139839079/2024 - 6.618,71 - **QUEIROZ GLEHN - ADMINISTRACAO E PARTICIPACOES LTDA. - 11396098/0001-64 -** 14408616-3 - IPVA - RENAVAM / EXERC 01322548029/2024 - 5.415,93 - **QUEIROZ TELLES - SOCIEDADE INDIVIDUAL DE ADVOCACIA - 07053743/0001-79 -** 14428964-1 - IPVA - RENAVAM / EXERC 01077197931/2024 - 3.066,06 - **QUELEN INCARNACAO DA SILVA - 024715961-18 -** 14402115-0 - IPVA - RENAVAM / EXERC 00876693214/2023 - 172,12 - **QUELI FERNANDA GUERRIERI DA CUNHA - 051331289-75 -** 14412306-9 - IPVA - RENAVAM / EXERC 01076161119/2024 - 4.051,72 - 14435968-2 - IPVA - RENAVAM / EXERC 01301038218/2024 - 2.536,25 - **QUELI GOMES - 058461939-19 -** 14418408-4 - IPVA - RENAVAM / EXERC 01305088210/2024 - 2.637,89 - **QUELI LEITE - 016829949-61 -** 14428341-4 - IPVA - RENAVAM / EXERC 01013262350/2024 - 3.145,81 - **QUELI VANESSA SCHIO ZANATTA - 07048604/0001-57 -** 14419225-7 - IPVA - RENAVAM / EXERC 00373332378/2024 - 2.367,30 - **QUEREN QUETSIA TOMAZINI - 007480799-47 -** 14419137-4 - IPVA - RENAVAM / EXERC 00498931692/2024 - 2.400,48 - **QUESIA PLACK - 112112239-65 -** 14420298-8 - IPVA - RENAVAM / EXERC 00498105342/2024 - 1.945,01 - **QUETI FERRAZ DA SILVA - 000127920-39 -** 14437184-4 - IPVA - RENAVAM / EXERC 01101374338/2024 - 2.478,61 - **QUINTINO BENDO - 078340639-87 -** 14431483-2 - IPVA - RENAVAM / EXERC 00135860229/2024 - 2.837,08 - **QUITERIA BARBOSA DE MORAES DAS NEVES - 034961279-02 -** 14438221-8 - IPVA - RENAVAM / EXERC 00485984121/2024 - 2.400,48 - **QUITERIA AMARO DA SILVA - 044764349-59 -** 14403826-6 - IPVA - RENAVAM / EXERC 00816742154/2023 - 162,27 - **QUITERIA APARECIDA DA SILVA - 000576389-42 -** 14399686-7 - IPVA - RENAVAM / EXERC 00834220652/2023 - 178,50 - **QUITERIA DOS SANTOS SIQUEIRA - 715324809-97 -** 14443772-1 - IPVA - RENAVAM / EXERC 00999031090/2024 - 1.861,24 - **R QUEIROZ-TRANSPORTES RODOVIARIOS EIRELI-ME - 18906286/0001-34 -** 14410376-9 - IPVA - RENAVAM / EXERC 00956829759/2024 - 4.630,52 - **R A BRASIL EXPORTACAO E IMPORTACAO LTDA - 03438733/0001-09 -** 14403701-4 - IPVA - RENAVAM / EXERC 00808324144/2023 - 162,27 - **R A TEIXEIRA PROJETOS DE SEGURANCA PERIMETRAL - ME - 02107192/0001-65 -** 14412964-4 - IPVA - RENAVAM / EXERC 01002621310/2024 - 3.920,54 - **R APARECIDO DE OLIVEIRA EIRELI - 28523963/0001-99 -** 14415234-4 - IPVA - RENAVAM / EXERC 01398105861/2024 - 3.493,48 - **R BONFIM VEICULOS ME - 06175878/0001-44 -** 14400359-4 - IPVA - RENAVAM / EXERC 00842542434/2023 - 178,50 - **R BUENO SERVICOS ADMINISTRATIVOS LTDA - 09191002/0001-80 -** 14409510-3 - IPVA - RENAVAM / EXERC 01195361308/2024 - 4.998,79 - **R C DA COSTA TERCEIRO - CONFECCOES - ME - 18499470/0001-07 -** 14409421-2 - IPVA - RENAVAM / EXERC 01040241651/2024 - 5.036,47 - **R C SERVICOS AGRICOLAS LTDA - 09268687/0001-15 -** 14419863-8 - IPVA - RENAVAM / EXERC 00345035755/2024 - 2.143,08 - 14419864-6 - IPVA - RENAVAM / EXERC 00331557142/2024 - 2.143,08 - **R H ITO TRANSPORTES LTDA - 40710050/0001-87 -** 14423963-6 - IPVA - RENAVAM / EXERC 01296973201/2024 - 5.967,47 - 14423966-0 - IPVA - RENAVAM / EXERC 01292937286/2024 - 5.948,01 - **R H M TRANSPORTES LTDA - 25054676/0001-99 -** 14409597-9 - IPVA - RENAVAM / EXERC 01126545802/2024 - 4.941,96 - **R J DE CAMPOS & CIA LTDA - 79124459/0001-57 -** 14433754-9 - IPVA - RENAVAM / EXERC 00254728480/2024 - 2.665,75 - **R J ZANCHIM - PNEUS AUTO CENTER - ME - 09944008/0001-80 -** 14408637-6 - IPVA - RENAVAM / EXERC 01012318637/2024 - 5.405,44 - **R JUGLER CONSTRUTORA DE OBRAS LTDA - 05321847/0001-91 -** 14426834-2 - IPVA - RENAVAM / EXERC 01002243677/2024 - 3.374,61 - 14429058-5 - IPVA - RENAVAM / EXERC 00587433795/2024 - 3.061,02 - 14429059-3 - IPVA - RENAVAM / EXERC 00587435585/2024 - 3.061,02 - **R L BANDEIRA MARCHIORI FERRAGENS - 30201258/0001-17 -** 14430450-0 - IPVA - RENAVAM / EXERC 01095313875/2024 - 2.925,51 - **R M DE SOUZA L T D A - 05868603/0001-23 -** 14413208-4 - IPVA - RENAVAM / EXERC 01405764853/2024 - 3.872,31 - 14416284-6 - IPVA - RENAVAM / EXERC 01403287810/2024 - 3.252,27 - **R M V BRANDALIZE COMERCIO - 45131930/0001-12 -** 14407840-3 - IPVA - RENAVAM / EXERC 01181805330/2024 - 5.864,14 - **R MARCILIO DESIGN - ME - 28463456/0001-07 -** 14409416-6 - IPVA - RENAVAM / EXERC 01006147788/2024 - 5.036,47 - **R MONTEIRO CONFECCOES LTDA ME - 10982251/0001-72 -** 14426471-1 - IPVA - RENAVAM / EXERC 01077642242/2024 - 3.489,45 - **R N ARRUDA - TRANSPORTES - LTDA - 33643846/0001-07 -** 14442485-9 - IPVA - RENAVAM / EXERC 00308993608/2024 - 2.036,79 - **R N COMERCIO DE BRINDES LTDA - 07444799/0001-54 -** 14438202-1 - IPVA - RENAVAM / EXERC 01415166819/2024 - 2.402,57 - **R N SILVA - SERVICOS DE PINTURA - 09597104/0001-08 -** 14409919-2 - IPVA - RENAVAM / EXERC 00208823603/2024 - 4.804,72 - **R N SOUZA ELETRONICA - 08198837/0001-07 -** 14405927-1 - IPVA - RENAVAM / EXERC 01266707082/2024 - 10.071,46 - **R R TOFFOLO & CIA LTDA - 04467784/0001-13 -** 14409615-0 - IPVA - RENAVAM / EXERC 00564905259/2024 - 4.929,26 - **R RODRIGUES APOIO ADMINISTRATIVO LTDA - 37520001/0001-77 -** 14405688-4 - IPVA - RENAVAM / EXERC 01205749354/2024 - 15.668,43 - **R S AMARAL - CONFECCOES - 09635528/0001-01 -** 14407179-4 - IPVA - RENAVAM / EXERC 01267220152/2024 - 6.424,09 - **R SENA TRANSPORTES - 37027207/0001-60 -** 14417880-7 - IPVA - RENAVAM / EXERC 01004081194/2024 - 2.817,16 - **R V K MARCHIORI E CIA LTDA ME - 27000259/0001-99 -** 14416446-6 - IPVA - RENAVAM / EXERC 01154888000/2024 - 3.201,79 - **R V MAKE UP LTDA - 31716506/0001-25 -** 14406321-0 - IPVA - RENAVAM / EXERC 01244672308/2024 - 8.032,13 - **R. A. GOMES E GOMES LOCACOES LTDA - 08876479/0001-36 -** 14419419-5 - IPVA - RENAVAM / EXERC 00341246956/2024 - 2.297,31 - **R. A. LOPES & LOPES LTDA - 33980586/0001-57 -** 14410935-0 - IPVA - RENAVAM / EXERC 01265248815/2024 - 4.432,01 - **R. ALVES DEOLINO TERRA RICA - 17743599/0001-56 -** 14423919-9 - IPVA - RENAVAM / EXERC 01088086648/2024 - 6.256,46 - **R. APARECIDO DA SILVA - 26158994/0001-62 -** 14406981-1 - IPVA - RENAVAM / EXERC 01293829860/2024 - 6.630,53 - 14407461-0 - IPVA - RENAVAM / EXERC 01291581933/2024 - 6.151,21 - **R. B. O. SERVICOS DE MANUTENCAO LTDA - 37244579/0001-48 -** 14411466-3 - IPVA - RENAVAM / EXERC 01346865911/2024 - 4.280,47 - **R. B. PRIULI COMERCIO DE MADEIRAS LTDA - 34398407/0001-30 -** 14428684-7 - IPVA - RENAVAM / EXERC 00599663987/2024 - 3.113,93 - **R. CALIXTO COMERCIO DE VEICULOS LTDA - 29974559/0001-02 -** 14428198-5 - IPVA - RENAVAM / EXERC 01113117645/2024 - 3.165,09 - **R. D. CANTON - BRILHO CAR - 20284053/0001-99 -** 14443885-0 - IPVA - RENAVAM / EXERC 00508426898/2024 - 1.837,30 - **R. DE JESUS COSTA - COMERCIO DE ACESSORIOS LTDA - 23659393/0001-45 -** 14439175-6 - IPVA - RENAVAM / EXERC 01079211427/2024 - 2.324,47 - **R. DE SOUZA REZENDE & CIA LTDA - 04262149/0001-08 -** 14407014-3 - IPVA - RENAVAM / EXERC 01300740024/2024 - 6.591,76 - 14408738-0 - IPVA - RENAVAM / EXERC 01277437782/2024 - 5.353,61 - **R. E. SCHNEIDER RACOES - LTDA - 21777132/0001-02 -** 14410544-3 - IPVA - RENAVAM / EXERC 01023646177/2024 - 4.566,26 - **R. F. MOURA - SERVICOS E COMERCIO - ME - 21524831/0001-32 -** 14416019-3 - IPVA - RENAVAM / EXERC 00496959115/2024 - 3.345,07 - **R. FERREIRA DOS SANTOS CONSTRUCOES LTDA - 13301870/0001-42 -** 14409442-5 - IPVA - RENAVAM / EXERC 01096712781/2024 - 5.033,05

Diário Oficial Certificado Digitalmente
O Departamento de Imprensa Oficial do Estado do Paraná, de garantia de autenticidade deste documento, desde que visualizado através do site http://www.imprensaoficial.pr.gov.br

- **R. H. FIRMINO DA SILVA - SERVICOS DE TELEFONIA MOVEL - 27622508/0001-88 -** 14418475-0 - IPVA - RENAVAM / EXERC 01259217920/2024 - 2.623,74 - **R. LAUREANO E CIA LTDA - ME - 19613091/0001-69 -** 14407946-9 - IPVA - RENAVAM / EXERC 00479152390/2024 - 5.778,06 - **R. MARTINS AGRONEGOCIOS LTDA - 19879988/0001-39 -** 14410786-1 - IPVA - RENAVAM / EXERC 00494513888/2024 - 4.483,41 - 14437378-2 - IPVA - RENAVAM / EXERC 00569110351/2024 - 2.470,42 - **R. MENEGAZZO TRANSPORTES LTDA - 12266772/0001-59 -** 14418010-0 - IPVA - RENAVAM / EXERC 00554865092/2024 - 2.763,06 - **R. NUNES GUERRA - RESTAURANTE - 30957959/0001-80 -** 14430220-6 - IPVA - RENAVAM / EXERC 01217318779/2024 - 2.949,51 - **R. PERSINATO E CIA LTDA - 02362141/0001-80 -** 14408850-6 - IPVA - RENAVAM / EXERC 00478483430/2024 - 5.303,49 - **R. S. BALDIN & CIA LTDA - 07453096/0001-92 -** 14442361-5 - IPVA - RENAVAM / EXERC 01175681765/2024 - 2.051,58 - 14442363-1 - IPVA - RENAVAM / EXERC 01175681722/2024 - 2.051,58 - **R. S. LOMBARDOZZI ORTIZ TRANSPORTES - ME - 29508886/0001-60 -** 14418894-2 - IPVA - RENAVAM / EXERC 01092014877/2024 - 2.490,08 - 14419162-5 - IPVA - RENAVAM / EXERC 01072531680/2024 - 2.392,59 - **R. SILVA PINTO COMERCIO DE AUTOMOVEIS LTDA - ME - 11309740/0001-20 -** 14434637-8 - IPVA - RENAVAM / EXERC 01086299210/2024 - 2.614,67 - **R. SUKOSKI LOCACAO DE MAQUINAS E EQUIPAMENTOS LTDA - 37042957/0001-00 -** 14434904-0 - IPVA - RENAVAM / EXERC 00583298338/2024 - 2.602,10 - **R. T. TANAKA TRANSPORTES ME - 19602755/0001-94 -** 14429631-1 - IPVA - RENAVAM / EXERC 00330002724/2024 - 3.002,92 - **R.CARVALHO & BAPTISTELLA INTERMEDIACAO DE NEGOCIOS LTDA - 21145334/0001-23 -** 14437550-5 - IPVA - RENAVAM / EXERC 01417411110/2024 - 2.461,94 - **R.F. ASSESSORIA COMERCIAL LTDA - 06147512/0001-61 -** 14407482-3 - IPVA - RENAVAM / EXERC 00596810350/2024 - 6.128,58 - **R.J.COMERCIO DE MOVEIS E SERVICOS EIRELI - ME - 12867512/0001-39 -** 14413737-0 - IPVA - RENAVAM / EXERC 00992324246/2024 - 3.755,96 - **R.J.M CORDEIRO - 20557467/0001-44 -** 14414822-3 - IPVA - RENAVAM / EXERC 01331806531/2024 - 3.561,65 - **R.K. - CONSULTORIA E ASSESSORIA TRIBUTRIA E EMPRESARIAL - 12084247/0001-12 -** 14407905-1 - IPVA - RENAVAM / EXERC 01098129951/2024 - 5.803,40 - **R.L. FERNANDES ALIMENTOS LTDA - 15680491/0001-36 -** 14423949-0 - IPVA - RENAVAM / EXERC 01060394631/2024 - 6.039,88 - **R.PARANA SERVICOS ESPECIALIZADOS PARA CONSTRUCAO LTDA - 41788848/0001-04 -** 14407869-1 - IPVA - RENAVAM / EXERC 01303165993/2024 - 5.826,24 - **R.TEIXEIRA PAULUS-BEBIDAS ME - 22164244/0001-42 -** 14408125-0 - IPVA - RENAVAM / EXERC 01331703775/2024 - 5.635,34 - **R.V.COMERCIO DE ACESSORIOS PARA MOVEIS LTDA - 11890160/0001-70 -** 14435632-2 - IPVA - RENAVAM / EXERC 01073525772/2024 - 2.553,04 - **R2 PHOTO LTDA - 40500724/0001-19 -** 14423744-7 - IPVA - RENAVAM / EXERC 01149460188/2024 - 9.468,38 - **RABELO TRANSPORTE RODOVIARIO LTDA - ME - 08644862/0001-69 -** 14429312-6 - IPVA - RENAVAM / EXERC 00375011935/2024 - 3.035,24 - **RAC CONSULTORIA EMPRESARIAL E FINANCEIRA LTDA - 35471359/0001-21 -** 14406473-9 - IPVA - RENAVAM / EXERC 01292179560/2024 - 7.634,92 - **RACHEL ALMEIDA - 006547329-90 -** 14410812-4 - IPVA - RENAVAM / EXERC 01217663492/2024 - 4.477,40 - **RACHEL CEZAR DE ANDRADE RIBEIRO - 041046899-12 -** 14435970-4 - IPVA - RENAVAM / EXERC 00945601727/2024 - 2.534,97 - **RACHEL DOS SANTOS ALMEIDA - 302494038-38 -** 14414070-2 - IPVA - RENAVAM / EXERC 01289289945/2024 - 3.697,07 - **RACHEL NEHI POTIER GUEDES - 089552339-65 -** 14407976-0 - IPVA - RENAVAM / EXERC 01337329190/2024 - 5.757,17 - **RACHID & RACHID LTDA - 05926264/0001-94 -** 14412300-0 - IPVA - RENAVAM / EXERC 01078349484/2024 - 4.054,89 - **RAD TRANSPORTES LTDA - 31474484/0001-34 -** 14429014-3 - IPVA - RENAVAM / EXERC 01107315619/2024 - 3.062,79 - **RADAMES TEODOSIO E CRUZ - 019405939-13 -** 14420707-6 - IPVA - RENAVAM / EXERC 00408571314/2024 - 1.576,64 - **RADIAL TELECOMUNICACOES LTDA EPP - 11416792/0001-04 -** 14426216-6 - IPVA - RENAVAM / EXERC 00483481017/2024 - 3.606,54 - **RAEL CAR LTDA - 44297226/0001-71 -** 14418756-3 - IPVA - RENAVAM / EXERC 01017364300/2024 - 2.532,85 - **RAFADAM CONFECCOES LTDA - 00858259/0001-78 -** 14424879-1 - IPVA - RENAVAM / EXERC 00946696837/2024 - 4.362,61 - **RAFAEL ALEXANDRE DE SOUZA - 030456319-67 -** 14427447-4 - IPVA - RENAVAM / EXERC 01031259446/2024 - 3.288,89 - **RAFAEL APARECIDO DA SILVA FLORENCIO - 089138029-96 -** 14444636-4 - IPVA - RENAVAM / EXERC 00926610775/2024 - 1.710,06 - **RAFAEL BELO ALVES - 101065899-97 -** 14418885-3 - IPVA - RENAVAM / EXERC 00994205147/2024 - 2.492,85 - **RAFAEL DA SILVA - 033069611-40 -** 14395874-4 - IPVA - RENAVAM / EXERC 00970050356/2023 - 308,37 - **RAFAEL DE CARVALHO - 083706039-71 -** 14422419-1 - IPVA - RENAVAM / EXERC 00833495593/2023 - 178,50 - **RAFAEL ITALO BORGES DA SILVA - 610027643-78 -** 14409471-9 - IPVA - RENAVAM / EXERC 01389311101/2024 - 5.016,12 - **RAFAEL VICTOR DA SILVA FERNANDES - 095977076-32 -** 14407990-6 - IPVA - RENAVAM / EXERC 01114702606/2024 - 5.741,76 - **RAFAEL ADAMO - 057225899-26 -** 14410134-0 - IPVA - RENAVAM / EXERC 01197715522/2024 - 4.718,48 - **RAFAEL AGUILLAR SILVA - 313879408-48 -** 14416068-1 - IPVA - RENAVAM / EXERC 01038530307/2024 - 3.328,29 - **RAFAEL ALEXANDRE DOS SANTOS RODRIGUES - 091245579-94 -** 14414520-8 - IPVA - RENAVAM / EXERC 01150414658/2024 - 3.610,64 - **RAFAEL ALVES LEAL DE OLIVEIRA - 067062529-99 -** 14434123-6 - IPVA - RENAVAM / EXERC 01151464071/2024 - 2.641,01 - **RAFAEL AMARAL FERNANDES - 859440325-96 -** 14400012-9 - IPVA - RENAVAM / EXERC 00841635439/2023 - 178,50 - **RAFAEL ANDERSON LOPES - 070653099-32 -** 14439774-6 - IPVA - RENAVAM / EXERC 01331020422/2024 - 2.280,00 - **RAFAEL ANDRE DE SOUZA - 009337639-13 -** 14419808-5 - IPVA - RENAVAM / EXERC 01122950672/2024 - 2.168,31 - **RAFAEL ANDRIGO ALEXANDRE PINTO - 056719119-23 -** 14405285-4 - IPVA - RENAVAM / EXERC 00270466550/2023 - 154,19 - **RAFAEL ANGELO HARMS - 066736909-09 -** 14401929-6 - IPVA - RENAVAM / EXERC 00323451330/2023 - 172,98 - **RAFAEL ANTONIO HENN TOZZO - 040778789-50 -** 14407849-7 - IPVA - RENAVAM / EXERC 01091553219/2024 - 5.859,56 - **RAFAEL ANTONIO MOLIANI - 19595746/0001-13 -** 14407201-4 - IPVA - RENAVAM / EXERC 01279350307/2024 - 6.403,00 - **RAFAEL ANTONIO WISCH NEVES - 067474079-38 -** 14405677-9 - IPVA - RENAVAM / EXERC 01387620123/2024 - 21.595,32 - **RAFAEL ANTUNES KLIPEL - 086084659-81 -** 14443533-8 - IPVA - RENAVAM / EXERC 01035055403/2024 - 1.897,82 - **RAFAEL APARECIDO BERNUCIO - 048804759-55 -** 14438053-3 - IPVA - RENAVAM / EXERC 01030434031/2024 - 2.415,64 - **RAFAEL APARECIDO DA COSTA - 060619359-60 -** 14418327-4 - IPVA - RENAVAM / EXERC 00341866083/2024 - 2.663,81 - **RAFAEL APARECIDO RIBEIRO - 048424939-84 -** 14408926-0 - IPVA - RENAVAM / EXERC 01098181988/2024 - 5.264,28 - **RAFAEL ARAUJO DE OLIVEIRA - 073528589-62 -** 14434217-8 - IPVA - RENAVAM / EXERC 00202827208/2024 - 2.636,72 - **RAFAEL ARTHUR SOARES - 053713319-48 -** 14427311-7 - IPVA - RENAVAM / EXERC 01269706745/2024 - 3.312,01 - **RAFAEL ASCENCIO GARCIA SAPIA - 877759569-68 -** 14436312-4 - IPVA - RENAVAM / EXERC 00386682321/2024 - 2.518,69 - **RAFAEL AUGUSTO CARDOSO DE LIMA - 035519279-95 -** 14414967-0 - IPVA - RENAVAM / EXERC 00343204851/2024 - 3.534,02 - **RAFAEL AUGUSTO DA SILVA - 070986099-43 -** 14427892-5 - IPVA - RENAVAM / EXERC 01094683024/2024 - 3.223,07 - **RAFAEL AUGUSTO DE MATOS BOASCZYK - 038498069-44 -** 14411147-8 - IPVA - RENAVAM / EXERC 01316752620/2024 - 4.365,38 - **RAFAEL AUGUSTO DE SOUZA RIBEIRO - 081851029-37 -** 14400441-8 - IPVA - RENAVAM / EXERC 00840031823/2023 - 178,50 - **RAFAEL AUGUSTO FERREIRA - 052459839-82 -** 14410728-4 - IPVA - RENAVAM / EXERC 01151902621/2024 - 4.499,82 - **RAFAEL AUGUSTO GOMES - 011370129-27 -** 14402787-6 - IPVA - RENAVAM / EXERC 00807705870/2023 - 170,95 - **RAFAEL AUGUSTO JACOMIM - 038200069-23 -** 14424433-8 - IPVA - RENAVAM / EXERC 01381662339/2024 - 4.767,96 - **RAFAEL AUGUSTO LOPES SILVA - 071886809-90 -** 14425045-1 - IPVA - RENAVAM / EXERC 01097893305/2024 - 4.218,88 - **RAFAEL AUGUSTO MARTINEZ - 337603008-12 -** 14425368-0 - IPVA - RENAVAM / EXERC 01196717530/2024 - 4.022,99 - **RAFAEL AUGUSTO RODRIGUES - 087894979-88 -** 14410882-5 - IPVA - RENAVAM / EXERC 01391736041/2024 - 4.456,76 - **RAFAEL AURELIO DO NASCIMENTO SANTOS - 060165169-37 -** 14436491-0 - IPVA - RENAVAM / EXERC 01222814347/2024 - 2.509,77 - **RAFAEL AYRTON TAMURA - 093364089-76 -** 14408743-7 - IPVA - RENAVAM / EXERC 00529177900/2024 - 5.351,02 - **RAFAEL BAGGIO BERBICZ - 016267159-80 -** 14434471-5 - IPVA - RENAVAM / EXERC 01027053235/2024 - 2.627,06 - **RAFAEL BAHRI NETO - 037552769-92 -** 14416808-9 - IPVA - RENAVAM / EXERC 00503812986/2024 - 3.099,73 - **RAFAEL BARBOZA PERALTA - 336591318-14 -** 14416620-5 - IPVA - RENAVAM / EXERC 01154284970/2024 - 3.144,22 - **RAFAEL BASANI MAIOLI - 010176669-62 -** 14407801-2 - IPVA - RENAVAM / EXERC 01109959726/2024 - 5.901,77 - **RAFAEL BATISTA ALBUQUERQUE - 009561549-05 -** 14418682-6 - IPVA - RENAVAM / EXERC 00558890326/2024 - 2.559,05 - **RAFAEL BATISTA FREIRE - 070183569-97 -** 14421178-2 - IPVA - RENAVAM / EXERC 00886057892/2023 - 206,07 - **RAFAEL BIACCHI GOMES - 025417399-31 -** 14406552-2 - IPVA - RENAVAM / EXERC 01100689173/2024 - 7.467,74 - **RAFAEL BISSO ANTONIO - 058155109-55 -** 14440301-0 - IPVA - RENAVAM / EXERC 00879153148/2024 - 2.246,90 - **RAFAEL BONFIM DA CUNHA - 074318849-74 -** 14434128-7 - IPVA - RENAVAM / EXERC 01160806818/2024 - 2.641,01 - **RAFAEL BORGES - 065008689-94 -** 14433420-5 - IPVA - RENAVAM / EXERC 01120826389/2024 - 2.689,47 - **RAFAEL BORGES PEREIRA - 051079609-52 -** 14414192-0 - IPVA - RENAVAM / EXERC 01109697411/2024 - 3.673,81 - **RAFAEL BRUNO MARIANO PIRES - 044981559-55 -** 14413682-9 - IPVA - RENAVAM / EXERC 00478866755/2024 - 3.762,87 - **RAFAEL BRUNO SOUZA DA SILVA - 077632419-50 -** 14429915-9 - IPVA - RENAVAM / EXERC 00195521340/2024 - 2.974,48 - **RAFAEL BUENO - 088805469-61 -** 14440634-6 - IPVA - RENAVAM / EXERC 01132321210/2024 - 2.222,91 - **RAFAEL BUENO DA SILVA - 124070429-13 -** 14432572-9 - IPVA - RENAVAM / EXERC 01066604271/2024 - 2.750,55 - **RAFAEL CAETANI - 038322219-21 -** 14414905-0 - IPVA - RENAVAM / EXERC 01205973408/2024 - 3.546,64 - 14416773-2 - IPVA - RENAVAM / EXERC 00410234109/2024 - 3.108,88 - **RAFAEL CAETANO - 065493769-98 -** 14406118-7 - IPVA - RENAVAM / EXERC 01393942145/2024 - 8.907,56 - **RAFAEL CAMARGO - 047663979-40 -** 14445295-0 - IPVA - RENAVAM / EXERC 00254114539/2024 - 1.528,20 - **RAFAEL CANDIDO DA SILVA - 055754249-95 -** 14442414-0 - IPVA - RENAVAM / EXERC 00193145693/2024 - 2.044,77 - **RAFAEL CANDIDO HENRIQUE DOS SANTOS SILVA - 072080019-60 -** 14412592-4 - IPVA - RENAVAM / EXERC 01033517671/2024 - 3.998,78 - **RAFAEL CARAZZAI PACHECO - 007687609-84 -** 14417411-9 - IPVA - RENAVAM / EXERC 01289452242/2024 - 2.959,21 - **RAFAEL CARLOS ALCANTARA TAMAMARU - 353147628-97 -** 14444358-6 - IPVA - RENAVAM / EXERC 01403682914/2024 - 1.752,20 - **RAFAEL CARLOS CARDOSO - 048563289-64 -** 14433842-1 - IPVA - RENAVAM / EXERC 00341182095/2024 - 2.663,81 - **RAFAEL CARLOS FERNANDES - 092738869-30 -** 14434113-9 - IPVA - RENAVAM / EXERC 01151464721/2024 - 2.641,01 - **RAFAEL CARVALHO DA SILVA - 063334969-01 -** 14430289-3 - IPVA - RENAVAM / EXERC 00986445207/2024 - 2.945,17 - **RAFAEL CASTILHO RODRIGUES - 070593559-01 -** 14409862-5 - IPVA - RENAVAM / EXERC 01259224624/2024 - 4.819,98 - **RAFAEL CEZAR FRUGERIO - 009972409-03 -** 14428889-0 - IPVA - RENAVAM / EXERC 01186732455/2024 - 3.073,83 - **RAFAEL CEZAR MENDES DOS SANTOS - 066875169-06 -** 14430906-5 - IPVA - RENAVAM / EXERC 01238007462/2024 - 2.881,89 - **RAFAEL CHIMANSKI PIRES - 054988769-55 -** 14397240-2 - IPVA - RENAVAM / EXERC 00894785532/2023 - 213,15 - **RAFAEL CHRISTIAN MELLO DE SOUZA - 089603449-66 -** 14399842-8 - IPVA - RENAVAM / EXERC 00844577243/2023 - 178,50 - **RAFAEL CHULA DE LIMA CORDEIRO - 106559669-35 -** 14409101-9 - IPVA - RENAVAM / EXERC 01018987506/2024 - 5.195,55 - **RAFAEL CIRINO DOS SANTOS - 039450019-94 -** 14407862-4 - IPVA - RENAVAM / EXERC 01352038029/2024 - 5.828,61 - **RAFAEL COAN CAUNETO - 052271739-07 -** 14410614-8 - IPVA - RENAVAM / EXERC 01205230162/2024 - 4.530,01 - **RAFAEL COIMBRA RIBAS - 087523619-77 -** 14408578-7 - IPVA - RENAVAM / EXERC 01366225560/2024 - 5.452,34 - **RAFAEL CORCINI - 094406059-52 -** 14408260-5 - IPVA - RENAVAM / EXERC 01150850636/2024 - 5.575,52 - **RAFAEL CORDEIRO - 051883439-59 -** 14444649-6 - IPVA - RENAVAM / EXERC 00971389241/2024 - 1.708,73 - **RAFAEL CRISPIM - 099934349-14 -** 14399674-3 - IPVA - RENAVAM / EXERC 00867178442/2023 - 178,50 - **RAFAEL CRISTIANO POLAK - 067815659-07 -** 14405823-2 - IPVA - RENAVAM / EXERC 01328282152/2024 - 10.908,85 - **RAFAEL CRISTINO MENDES -**

070895719-63 - 14438623-0 - IPVA - RENAVAM / EXERC 00475467922/2024 - 2.364,28 - **RAFAEL DA SILVA - 070814889-19 -** 14416038-0 - IPVA - RENAVAM / EXERC 01277160888/2024 - 3.337,55 - **RAFAEL DA SILVA - 076447689-04 -** 14400535-0 - IPVA - RENAVAM / EXERC 00842974032/2023 - 178,50 - **RAFAEL DA SILVA ARGENTA - 055832089-96 -** 14426370-7 - IPVA - RENAVAM / EXERC 01028278605/2024 - 3.531,38 - **RAFAEL DA SILVA DIAS - 064957419-28 -** 14430609-0 - IPVA - RENAVAM / EXERC 00456648372/2024 - 2.906,57 - **RAFAEL DA SILVA GOMES - 036768839-50 -** 14441677-5 - IPVA - RENAVAM / EXERC 01075919905/2024 - 2.134,70 - **RAFAEL DA SILVA SANTOS - 089779989-56 -** 14399788-0 - IPVA - RENAVAM / EXERC 00836517040/2023 - 178,50 - **RAFAEL DAHER COSER - 048542779-63 -** 14438650-7 - IPVA - RENAVAM / EXERC 00470860430/2024 - 2.364,28 - **RAFAEL DANIEL DE CARVALHO - 064400559-92 -** 14417838-6 - IPVA - RENAVAM / EXERC 00229569560/2024 - 2.825,71 - **RAFAEL DAS NEVES BRAS - 101468979-19 -** 14396915-0 - IPVA - RENAVAM / EXERC 00940515547/2023 - 219,36 - **RAFAEL DE ABREU FERREIRA - 941369040-53 -** 14433973-8 - IPVA - RENAVAM / EXERC 00893600164/2024 - 2.652,16 - **RAFAEL DE ALMEIDA - 127308069-62 -** 14422184-2 - IPVA - RENAVAM / EXERC 00844373869/2023 - 178,50 - **RAFAEL DE ALMEIDA LUZ - 071875859-50 -** 14400607-0 - IPVA - RENAVAM / EXERC 00842900128/2023 - 178,50 - **RAFAEL DE ANDRADE - 108354449-70 -** 14439563-8 - IPVA - RENAVAM / EXERC 01169456771/2024 - 2.294,41 - **RAFAEL DE BOMFIM - 081020139-90 -** 14403106-7 - IPVA - RENAVAM / EXERC 00307058646/2023 - 169,48 - **RAFAEL DE CAMPOS - 096027159-79 -** 14400097-8 - IPVA - RENAVAM / EXERC 00829409688/2023 - 178,50 - **RAFAEL DE CASTRO KANTOR - 033577539-01 -** 14431138-8 - IPVA - RENAVAM / EXERC 01236782710/2024 - 2.863,43 - **RAFAEL DE CHAVES PORTES - 060755829-67 -** 14401988-1 - IPVA - RENAVAM / EXERC 00875783457/2023 - 172,12 - **RAFAEL DE FARIA CASTRO CIAPPINA - 033963979-24 -** 14413893-7 - IPVA - RENAVAM / EXERC 01249659253/2024 - 3.731,09 - **RAFAEL DE FREITAS - 089227349-65 -** 14445576-2 - IPVA - RENAVAM / EXERC 00123244161/2024 - 1.376,93 - **RAFAEL DE JESUS BONFIM - 037657155-14 -** 14413007-3 - IPVA - RENAVAM / EXERC 01080315982/2024 - 3.914,78 - **RAFAEL DE LIMA RESENDE - 804804970-87 -** 14414282-9 - IPVA - RENAVAM / EXERC 01112346586/2024 - 3.657,64 - **RAFAEL DE MELO - 034772379-94 -** 14422110-9 - IPVA - RENAVAM / EXERC 00825542596/2023 - 178,50 - **RAFAEL DE MORAES REIS - 010087369-37 -** 14429148-4 - IPVA - RENAVAM / EXERC 01318779780/2024 - 3.049,58 - **RAFAEL DE NORONHA - 057183279-20 -** 14421746-2 - IPVA - RENAVAM / EXERC 00411817078/2023 - 185,68 - **RAFAEL DE OLIVEIRA - 007437859-75 -** 14419828-0 - IPVA - RENAVAM / EXERC 01031658510/2024 - 2.157,82 - **RAFAEL DE OLIVEIRA GOMES - 076848259-33 -** 14436430-9 - IPVA - RENAVAM / EXERC 00226171310/2024 - 2.511,58 - **RAFAEL DE PAULA NOSCHANG - 082422129-02 -** 14409358-5 - IPVA - RENAVAM / EXERC 01032538764/2024 - 5.058,33 - **RAFAEL DE SOUZA - 049799809-29 -** 14398634-9 - IPVA - RENAVAM / EXERC 00803932103/2023 - 185,98 - **RAFAEL DE SOUZA CONTE - 067654389-80 -** 14444900-2 - IPVA - RENAVAM / EXERC 01027772142/2024 - 1.651,40 - **RAFAEL DE SOUZA MOREIRA - 082263929-77 -** 14402320-0 - IPVA - RENAVAM / EXERC 00816110069/2023 - 170,95 - **RAFAEL DELAMURA - 006191259-00 -** 14425460-0 - IPVA - RENAVAM / EXERC 01331777094/2024 - 3.957,39 - **RAFAEL DENER DOS SANTOS - 040747889-26 -** 14407824-1 - IPVA - RENAVAM / EXERC 01253257458/2024 - 5.890,40 - **RAFAEL DENIS ROSA - 076223499-76 -** 14422258-0 - IPVA - RENAVAM / EXERC 00830216154/2023 - 178,50 - **RAFAEL DIOGENES FORLAN - 030456449-45 -** 14428388-0 - IPVA - RENAVAM / EXERC 01114874679/2024 - 3.142,25 - **RAFAEL DIOGO COSTA - LTDA - 34688299/0001-30 -** 14409239-2 - IPVA - RENAVAM / EXERC 01063168900/2024 - 5.118,07 - **RAFAEL DONIZETE MONZANI TOZETTE - 344104398-71 -** 14400158-3 - IPVA - RENAVAM / EXERC 00832429252/2023 - 178,50 - **RAFAEL DONIZETE NUNES - 434997338-97 -** 14395995-3 - IPVA - RENAVAM / EXERC 00814335780/2023 - 284,71 - **RAFAEL DOROTEIO DE ANDRADE - 010514189-50 -** 14418283-9 - IPVA - RENAVAM / EXERC 00524537704/2024 - 2.671,99 - **RAFAEL DOS PASSOS KRAVETZ - 081608289-85 -** 14439862-9 - IPVA - RENAVAM / EXERC 01147196106/2024 - 2.271,68 - **RAFAEL DOS REIS SILVA ALIPIO - 052154009-70 -** 14413294-7 - IPVA - RENAVAM / EXERC 01110687408/2024 - 3.850,89 - **RAFAEL DOS SANTOS ARAUJO - 096695659-10 -** 14442267-8 - IPVA - RENAVAM / EXERC 01093250744/2024 - 2.061,51 - **RAFAEL DOS SANTOS DE ALMEIDA KOPP - 063136819-16 -** 14436733-2 - IPVA - RENAVAM / EXERC 00594077125/2024 - 2.492,85 - **RAFAEL DOS SANTOS MARTINS - 054499869-39 -** 14428520-4 - IPVA - RENAVAM / EXERC 00598075534/2024 - 3.128,06 - **RAFAEL DUARTE ROQUE - 081726649-66 -** 14434116-3 - IPVA - RENAVAM / EXERC 01152649288/2024 - 2.641,01 - **RAFAEL EDUARDO JOLY - 083262699-64 -** 14426829-6 - IPVA - RENAVAM / EXERC 01012262402/2024 - 3.374,61 - **RAFAEL ELIAS ZACCARELLI SALGUEIRO - 344411218-14 -** 14428266-3 - IPVA - RENAVAM / EXERC 01211289149/2024 - 3.158,07 - **RAFAEL ERDMANN - 006358429-80 -** 14408255-9 - IPVA - RENAVAM / EXERC 01144424701/2024 - 5.580,47 - **RAFAEL FARIAS PIGNATARI - 057128759-00 -** 14421428-5 - IPVA - RENAVAM / EXERC 00864693265/2023 - 189,26 - **RAFAEL FELIPE - 076900419-90 -** 14411886-3 - IPVA - RENAVAM / EXERC 00463768663/2024 - 4.158,03 - 14429513-7 - IPVA - RENAVAM / EXERC 01183054251/2024 - 3.014,55 - 14432356-4 - IPVA - RENAVAM / EXERC 00265834988/2024 - 2.764,59 - 14435985-2 - IPVA - RENAVAM / EXERC 00459459970/2024 - 2.534,82 - **RAFAEL FELIPE DE SOUZA E CIA LTDA - 17495293/0001-28 -** 14433038-2 - IPVA - RENAVAM / EXERC 00459975242/2024 - 2.725,53 - **RAFAEL FELIPE LUCAS - 027149119-19 -** 14415189-5 - IPVA - RENAVAM / EXERC 01184408359/2024 - 3.505,17 - **RAFAEL FELIX DA SILVA - 010411499-13 -** 14436779-0 - IPVA - RENAVAM / EXERC 00528743708/2024 - 2.492,85 - **RAFAEL FERNANDES - 035123599-06 -** 14411707-7 - IPVA - RENAVAM / EXERC 01391975992/2024 - 4.196,04 - **RAFAEL FERNANDES - 074998739-19 -** 14444035-8 - IPVA - RENAVAM / EXERC 01085864950/2024 - 1.812,14 - **RAFAEL FERNANDO DOS SANTOS - 411928138-80 -** 14423462-6 - IPVA - RENAVAM / EXERC 00250233290/2023 - 155,95 - **RAFAEL FERNANDO PETRIS SACOMAN - 080948809-45 -** 14411604-6 - IPVA - RENAVAM / EXERC 01188897710/2024 - 4.223,68 - **RAFAEL FERRAZ - 101582329-76 -** 14418195-6 - IPVA - RENAVAM / EXERC 01125881540/2024 - 2.712,50 - **RAFAEL FERRAZ GARCIA - 048773419-00 -** 14411026-9 - IPVA - RENAVAM / EXERC 01144931921/2024 - 4.397,83 - **RAFAEL FERREIRA DA LUZ - 068637719-26 -** 14400026-9 - IPVA - RENAVAM / EXERC 00828079064/2023 - 178,50 - **RAFAEL FERREIRA SOARES - 331043799-04 -** 14441384-9 - IPVA - RENAVAM / EXERC 00452249473/2024 - 2.173,08 - **RAFAEL FERRI MARTINS - 033733689-01 -** 14406994-3 - IPVA - RENAVAM / EXERC 01354682650/2024 - 6.611,32 - **RAFAEL FIORAVANTE - 056539569-61 -** 14445632-7 - IPVA - RENAVAM / EXERC 00550248862/2024 - 1.322,20 - **RAFAEL FLAVIO DE MORAES - 097997489-50 -** 14437293-0 - IPVA - RENAVAM / EXERC 00592436497/2024 - 2.475,23 - **RAFAEL FOSSA DA SILVA - 058624639-84 -** 14432751-9 - IPVA - RENAVAM / EXERC 00334376491/2024 - 2.739,49 - **RAFAEL FREITAS DA SILVA - 081346659-85 -** 14418753-9 - IPVA - RENAVAM / EXERC 01027350744/2024 - 2.532,85 - **RAFAEL GABARDO RIBOSKI - 077062619-05 -** 14408521-3 - IPVA - RENAVAM / EXERC 01058182576/2024 - 5.476,54 - 14428097-0 - IPVA - RENAVAM / EXERC 01403042419/2024 - 3.177,56 - **RAFAEL GALANTE STRADIOTTO - 065478389-60 -** 14428031-8 - IPVA - RENAVAM / EXERC 01220239574/2024 - 3.192,40 - **RAFAEL GALDINO - 108812629-43 -** 14411548-1 - IPVA - RENAVAM / EXERC 01203326340/2024 - 4.244,02 - **RAFAEL GEA DE OLIVEIRA - 054386299-27 -** 14419123-4 - IPVA - RENAVAM / EXERC 00476053226/2024 - 2.407,04 - **RAFAEL GEORGETE LANGE - 093222299-42 -** 14411124-9 - IPVA - RENAVAM / EXERC 01344110956/2024 - 4.372,04 - **RAFAEL GERMANI HOFF - 840323599-20 -** 14428940-4 - IPVA - RENAVAM / EXERC 01073786550/2024 - 3.066,06 - **RAFAEL GIOVANE LOBO GUAITA - 047594619-73 -** 14444535-0 - IPVA - RENAVAM / EXERC 01031248371/2024 - 1.725,65 - **RAFAEL GOMES BIDOYA - 049231579-50 -** 14411957-6 - IPVA - RENAVAM / EXERC 01136032050/2024 - 4.149,08 - **RAFAEL GOMES DA SILVA - 383784648-22 -** 14402988-7 - IPVA - RENAVAM / EXERC 00824379322/2023 - 170,34 - **RAFAEL GOMES GARCIA - 087223359-60 -** 14397480-4 - IPVA - RENAVAM / EXERC 00878587039/2023 - 206,07 - **RAFAEL GOMES NUNES - 044614619-63 -** 14397006-0 - IPVA - RENAVAM / EXERC 00920066607/2023 - 219,36 - **RAFAEL GOMES VARGAS - 053254549-43 -** 14424025-1 - IPVA - RENAVAM / EXERC 01142344700/2024 - 5.637,83 - **RAFAEL GONCALVES MIRANDA - 280896429-34 -** 14404380-4 - IPVA - RENAVAM / EXERC 00801719801/2023 - 162,27 - **RAFAEL GRANDI SELLA - 033627659-12 -** 14403230-6 - IPVA - RENAVAM / EXERC 01062377718/2023 - 168,72 - **RAFAEL GUERRA DO NASCIMENTO - 087021309-12 -** 14419192-7 - IPVA - RENAVAM / EXERC 01004686410/2024 - 2.380,20 - **RAFAEL GUILHERME WENDLING WALDERA - 081925469-00 -** 14410659-8 - IPVA - RENAVAM / EXERC 01130164460/2024 - 4.518,45 - **RAFAEL GUSTAVO CADAMURO ALBINO - 047028109-01 -** 14419975-8 - IPVA - RENAVAM / EXERC 00916121402/2024 - 2.105,52 - **RAFAEL GUSTAVO DELAVI - 047581569-64 -** 14418593-5 - IPVA - RENAVAM / EXERC 00411916653/2024 - 2.583,09 - **RAFAEL GUSTAVO MARCHIORI - 082441509-47 -** 14403208-0 - IPVA - RENAVAM / EXERC 00252992636/2023 - 169,48 - **RAFAEL GUSTAVO MATOS MORAIS - 104422939-09 -** 14445503-7 - IPVA - RENAVAM / EXERC 00194771369/2024 - 1.426,40 - **RAFAEL GUSTAVO VISINONI MEHL - 026225699-12 -** 14407188-3 - IPVA - RENAVAM / EXERC 01170035229/2024 - 6.417,25 - **RAFAEL HAAS AMARAL CARRERA - 109583389-81 -** 14427694-9 - IPVA - RENAVAM / EXERC 00201009900/2024 - 3.246,97 - **RAFAEL HENRIQUE BARCO - 076380729-01 -** 14426771-0 - IPVA - RENAVAM / EXERC 00476923735/2024 - 3.391,53 - **RAFAEL HENRIQUE DE FREITAS - 030212419-56 -** 14421779-9 - IPVA - RENAVAM / EXERC 00273548107/2023 - 183,96 - **RAFAEL HENRIQUE DE OLIVEIRA MORENO - 063567469-63 -** 14434157-0 - IPVA - RENAVAM / EXERC 00459673777/2024 - 2.639,92 - **RAFAEL HENRIQUE DIAS BORTOLI - 047366479-81 -** 14413915-1 - IPVA - RENAVAM / EXERC 01211831040/2024 - 3.726,98 - **RAFAEL HENRIQUE MARTINHON - 056096519-21 -** 14441024-6 - IPVA - RENAVAM / EXERC 00458580589/2024 - 2.189,21 - **RAFAEL HENRIQUE PEREIRA - 082107539-08 -** 14428465-8 - IPVA - RENAVAM / EXERC 00419924248/2024 - 3.132,59 - **RAFAEL HENRIQUE SBARDELOTTO - 073196379-28 -** 14439884-0 - IPVA - RENAVAM / EXERC 00529021528/2024 - 2.270,85 - **RAFAEL HINZE - 003713302-03 -** 14395954-6 - IPVA - RENAVAM / EXERC 00866240276/2023 - 291,59 - **RAFAEL IZEPE - 055768379-32 -** 14429315-0 - IPVA - RENAVAM / EXERC 00283129174/2024 - 3.035,24 - **RAFAEL JORGE NUNES DA SILVA - 009369949-24 -** 14424793-0 - IPVA - RENAVAM / EXERC 01266087904/2024 - 4.429,97 - **RAFAEL JOSE DA COSTA - 037181199-60 -** 14410613-0 - IPVA - RENAVAM / EXERC 01346870672/2024 - 4.531,53 - **RAFAEL JOSE DA SILVA - 052061139-05 -** 14404395-2 - IPVA - RENAVAM / EXERC 00816309345/2023 - 162,27 - **RAFAEL JOSE DE LARA SALGADINHO - 084976849-74 -** 14419867-0 - IPVA - RENAVAM / EXERC 01233757838/2024 - 2.139,93 - **RAFAEL JOSE VIEIRA - 104479999-40 -** 14400549-0 - IPVA - RENAVAM / EXERC 00830255893/2023 - 178,50 - **RAFAEL JULIANO CARDOSO DA CRUZ - 066977699-80 -** 14426185-2 - IPVA - RENAVAM / EXERC 01140666239/2024 - 3.618,66 - **RAFAEL JUNIOR FIGUEIREDO - 843669821-53 -** 14410752-7 - IPVA - RENAVAM / EXERC 01297113656/2024 - 4.486,37 - **RAFAEL JUNQUEIRA FAENZA - 622887259-15 -** 14425417-1 - IPVA - RENAVAM / EXERC 01033347237/2024 - 4.000,30 - **RAFAEL JURCA DA SILVA - 062337669-58 -** 14415030-9 - IPVA - RENAVAM / EXERC 01120446624/2024 - 3.527,31 - **RAFAEL JUSTINO MARCUSSO DE OLIVEIRA - 120897449-10 -** 14439873-4 - IPVA - RENAVAM / EXERC 00493047298/2024 - 2.270,99 - **RAFAEL JUSTINO RIBEIRO - 066630419-08 -** 14406898-0 - IPVA - RENAVAM / EXERC 01070607972/2024 - 6.739,98 - **RAFAEL KAZUBEK JUNIOR - 043625179-52 -** 14428951-0 - IPVA - RENAVAM / EXERC 01078455373/2024 - 3.066,06 - **RAFAEL KUHNEN - 079206749-56 -** 14420066-7 - IPVA - RENAVAM / EXERC 00553993178/2024 - 2.069,80 - **RAFAEL LANGHINOTTI FAVARIN - 091900229-39 -** 14444640-2 - IPVA - RENAVAM / EXERC 01008523647/2024 - 1.709,23 - **RAFAEL LASSI CALDEIRA - 005729739-85 -** 14429250-2 - IPVA - RENAVAM / EXERC 01010320901/2024 - 3.041,29 - **RAFAEL LIMA CRISTOVAO - 092133359-54 -** 14415659-5 - IPVA - RENAVAM / EXERC 01051877838/2024 - 3.418,64 - **RAFAEL LOGENSKI - 094639809-70 -** 14415367-7 - IPVA - RENAVAM / EXERC 01155671420/2024 - 3.474,75 - **RAFAEL LOPES - 108325819-25 -** 14420093-4 - IPVA - RENAVAM / EXERC 01023314778/2024 - 2.057,70 - **RAFAEL LUCIANO BUGES - 046972669-51 -** 14445115-5 - IPVA - RENAVAM / EXERC 00593792572/2024

Diário Oficial Certificado Digitalmente
O Departamento de Imprensa Oficial do Estado do Paraná, de garantia de autenticidade deste documento, desde que visualizado através do site http://www.imprensaoficial.pr.gov.br

- 1.586,26 - **RAFAEL LUCIANO FAL - 034634859-58 -** 14419936-7 - IPVA - RENAVAM / EXERC 01144729847/2024 - 2.115,14 - **RAFAEL LUIS SPLICIDO GIRALDI - 078615789-50 -** 14416912-3 - IPVA - RENAVAM / EXERC 01387901807/2024 - 3.063,21 - **RAFAEL LUIZ DE PAULA ADAO 37937998830 - 31304772/0001-40 -** 14396067-6 - IPVA - RENAVAM / EXERC 00159245567/2023 - 267,13 - **RAFAEL LUIZ GRANELLA DA SILVA FABIANE - 132794369-74 -** 14417872-6 - IPVA - RENAVAM / EXERC 00255076185/2024 - 2.821,61 - 14440297-9 - IPVA - RENAVAM / EXERC 00875067220/2024 - 2.246,90 - **RAFAEL LUIZ MACHADO - 044747229-14 -** 14408315-6 - IPVA - RENAVAM / EXERC 00995743401/2024 - 5.553,47 - 14435582-2 - IPVA - RENAVAM / EXERC 00268957932/2024 - 2.558,68 - **RAFAEL LUZ TOZO - 074539919-35 -** 14430765-8 - IPVA - RENAVAM / EXERC 01172084014/2024 - 2.896,41 - **RAFAEL MACHADO MORAES - 075165619-40 -** 14431531-6 - IPVA - RENAVAM / EXERC 00534624685/2024 - 2.836,12 - **RAFAEL MANGI FERREIRA - 058901559-11 -** 14398736-1 - IPVA - RENAVAM / EXERC 00808310429/2023 - 185,25 - **RAFAEL MARCOS PIOVESAN LTDA - 37191330/0001-11 -** 14411063-3 - IPVA - RENAVAM / EXERC 01178286123/2024 - 4.391,71 - **RAFAEL MARENGONI JUNIOR - 068913329-40 -** 14407697-4 - IPVA - RENAVAM / EXERC 01240078266/2024 - 5.985,12 - **RAFAEL MARQUES DA SILVA - 307983548-44 -** 14443595-8 - IPVA - RENAVAM / EXERC 01201394977/2024 - 1.889,68 - **RAFAEL MARQUES KAC - 057984869-82 -** 14407458-0 - IPVA - RENAVAM / EXERC 01321908145/2024 - 6.155,44 - **RAFAEL MARTINEZ PAGANINI - 090357959-62 -** 14417405-4 - IPVA - RENAVAM / EXERC 01230859761/2024 - 2.960,98 - **RAFAEL MARTINS - 107752379-30 -** 14401355-7 - IPVA - RENAVAM / EXERC 00833125141/2023 - 174,01 - **RAFAEL MARTINS DOS SANTOS - 060445609-37 -** 14398441-9 - IPVA - RENAVAM / EXERC 00862916062/2023 - 189,26 - **RAFAEL MARTINS DOS SANTOS - 058642039-80 -** 14396700-0 - IPVA - RENAVAM / EXERC 00846480832/2023 - 224,07 - **RAFAEL MARTINS MICHALOUSKI - 081843129-62 -** 14425433-3 - IPVA - RENAVAM / EXERC 00554192969/2024 - 3.983,79 - **RAFAEL MARTINS RIBEIRO FANCHIN - 097881059-71 -** 14417825-4 - IPVA - RENAVAM / EXERC 00524593728/2024 - 2.836,12 - **RAFAEL MATHEUS DOS SANTOS GONCIM - 098864969-16 -** 14438666-3 - IPVA - RENAVAM / EXERC 01039715424/2024 - 2.363,40 - **RAFAEL MENDES DE MELO - 034900059-02 -** 14420945-1 - IPVA - RENAVAM / EXERC 00810784661/2023 - 221,78 - **RAFAEL MINATO SCHEID - 067416999-96 -** 14443978-3 - IPVA - RENAVAM / EXERC 01129035376/2024 - 1.823,43 - **RAFAEL MINOZZO AVILA - 006668139-14 -** 14411895-2 - IPVA - RENAVAM / EXERC 00314747800/2024 - 4.156,24 - **RAFAEL MIRANDA BARBIOT - 077631939-64 -** 14423325-5 - IPVA - RENAVAM / EXERC 00806700580/2023 - 162,27 - **RAFAEL MONTEIRO DOMINGUES - 071633779-75 -** 14400730-1 - IPVA - RENAVAM / EXERC 00835146316/2023 - 178,50 - **RAFAEL MONTEIRO THIELMANN - 079615207-16 -** 14411589-9 - IPVA - RENAVAM / EXERC 00261626302/2024 - 4.226,78 - **RAFAEL MORAES PIRES AUTO CENTER EIRELI - 30922402/0001-04 -** 14428759-2 - IPVA - RENAVAM / EXERC 01253496436/2024 - 3.106,24 - **RAFAEL MOREIRA - 059093139-32 -** 14417277-9 - IPVA - RENAVAM / EXERC 01007562614/2024 - 2.988,17 - **RAFAEL MOTA DOS SANTOS - 062211169-88 -** 14429801-2 - IPVA - RENAVAM / EXERC 01003624739/2024 - 2.988,17 - **RAFAEL MUELLER - 030053779-46 -** 14407713-0 - IPVA - RENAVAM / EXERC 01291887218/2024 - 5.967,84 - **RAFAEL MUNARI - 060254869-13 -** 14442709-2 - IPVA - RENAVAM / EXERC 00158886429/2024 - 2.011,78 - **RAFAEL NABOSNE JUNIOR - 021009069-33 -** 14405058-4 - IPVA - RENAVAM / EXERC 00976153190/2023 - 155,95 - **RAFAEL NATA MARQUARDT - 077025679-10 -** 14436179-2 - IPVA - RENAVAM / EXERC 00392701600/2024 - 2.524,20 - **RAFAEL NICOLUZZI - 066378969-93 -** 14430850-6 - IPVA - RENAVAM / EXERC 00930453751/2024 - 2.887,06 - **RAFAEL NIVALDO DE LIMA - 068276269-54 -** 14433269-5 - IPVA - RENAVAM / EXERC 00252106288/2024 - 2.704,12 - **RAFAEL NOGARA DE CASTILHO - 033232469-93 -** 14424803-1 - IPVA - RENAVAM / EXERC 01340084195/2024 - 4.420,63 - **RAFAEL NOGUEIRA FERREIRA - 044000449-71 -** 14417682-0 - IPVA - RENAVAM / EXERC 01112510262/2024 - 2.880,72 - **RAFAEL NORBERTO DA SILVA - 070174239-92 -** 14433827-8 - IPVA - RENAVAM / EXERC 00338767649/2024 - 2.663,81 - **RAFAEL ODORICO VIEIRA - 029539739-07 -** 14436342-6 - IPVA - RENAVAM / EXERC 01178675820/2024 - 2.517,72 - **RAFAEL OLIVEIRA DE MEDEIROS - 065473929-37 -** 14440314-2 - IPVA - RENAVAM / EXERC 00337273073/2024 - 2.246,16 - **RAFAEL ORNAT - MATERIAIS DE CONSTRUCAO - 12102954/0001-94 -** 14430307-5 - IPVA - RENAVAM / EXERC 01076916020/2024 - 2.943,32 - **RAFAEL ORTIZ NETO - 558831098-53 -** 14418204-9 - IPVA - RENAVAM / EXERC 00990577872/2024 - 2.705,05 - **RAFAEL PACHECO KRAMER - 098976499-05 -** 14428929-3 - IPVA - RENAVAM / EXERC 01007118021/2024 - 3.067,12 - **RAFAEL PAIOLA SERETUKI - 058988299-62 -** 14434674-2 - IPVA - RENAVAM / EXERC 00164461370/2024 - 2.611,58 - **RAFAEL PAIOLA SERETUKI - 27119508/0001-60 -** 14415919-5 - IPVA - RENAVAM / EXERC 01088269157/2024 - 3.365,77 - **RAFAEL PENTEADO DE LIMA - 075276879-40 -** 14435250-5 - IPVA - RENAVAM / EXERC 01069642913/2024 - 2.575,94 - **RAFAEL PEREIRA DA CUNHA - 078345589-51 -** 14400205-9 - IPVA - RENAVAM / EXERC 00825808928/2023 - 178,50 - **RAFAEL PEREIRA DA SILVA - 115241054-73 -** 14438141-6 - IPVA - RENAVAM / EXERC 00464878020/2024 - 2.407,04 - **RAFAEL PEREIRA GOMES - 063375509-51 -** 14425065-6 - IPVA - RENAVAM / EXERC 01266570753/2024 - 4.201,07 - **RAFAEL PILATTI - 008100049-92 -** 14417620-0 - IPVA - RENAVAM / EXERC 00344522571/2024 - 2.903,33 - **RAFAEL PIRES - 040990029-00 -** 14422441-8 - IPVA - RENAVAM / EXERC 00824555058/2023 - 178,50 - **RAFAEL PIRES PENNA - 062422209-89 -** 14433446-9 - IPVA - RENAVAM / EXERC 01037950108/2024 - 2.685,77 - **RAFAEL POSSER DA SILVA - 055157659-66 -** 14410370-0 - IPVA - RENAVAM / EXERC 01150841637/2024 - 4.632,41 - **RAFAEL POTIER DA NOVA - 041158879-66 -** 14408046-7 - IPVA - RENAVAM / EXERC 01220658917/2024 - 5.708,62 - **RAFAEL PRIOTTO - 063612639-08 -** 14428051-2 - IPVA - RENAVAM / EXERC 01379325711/2024 - 3.189,74 - **RAFAEL RADASKIEWICZ LEMES - 062380219-85 -** 14401845-1 - IPVA - RENAVAM / EXERC 00844937916/2023 - 174,01 - **RAFAEL RAFFLER - 057100889-51 -** 14435755-8 - IPVA - RENAVAM / EXERC 01253760320/2024 - 2.547,13 - **RAFAEL RAMOS DE ANDRADE - 063535569-85 -** 14441258-3 - IPVA - RENAVAM / EXERC 01204537221/2024 - 2.177,79 - **RAFAEL RAMOS DE FRANCA - 089215829-83 -** 14400272-5 - IPVA - RENAVAM / EXERC 00847346102/2023 - 178,50 - **RAFAEL RAMOS DE LIMA - 051427549-99 -** 14415278-6 - IPVA - RENAVAM / EXERC 01073862060/2024 - 3.487,14 - **RAFAEL RAZERA VILANOVA - 048337819-48 -** 14414462-7 - IPVA - RENAVAM / EXERC 01050212964/2024 - 3.622,17 - **RAFAEL REMPEL - 068334789-61 -** 14405013-4 - IPVA - RENAVAM / EXERC 00200966081/2023 - 155,95 - **RAFAEL RENATO HASSE - 092171499-85 -** 14421689-0 - IPVA - RENAVAM / EXERC 00528284436/2023 - 186,09 - **RAFAEL RIBEIRO - 055772599-24 -** 14409830-7 - IPVA - RENAVAM / EXERC 01324086413/2024 - 4.840,12 - **RAFAEL RICARDO ROSSI - 075706889-88 -** 14407009-7 - IPVA - RENAVAM / EXERC 01225773005/2024 - 6.595,52 - **RAFAEL RODRIGO RISKOVESKI - 064720259-08 -** 14400199-0 - IPVA - RENAVAM / EXERC 00840273975/2023 - 178,50 - **RAFAEL RODRIGUES - 005949729-73 -** 14416955-7 - IPVA - RENAVAM / EXERC 00492591679/2024 - 3.053,22 - **RAFAEL RODRIGUES DA SILVA - 051228609-47 -** 14421387-4 - IPVA - RENAVAM / EXERC 00338349430/2023 - 196,18 - **RAFAEL RODRIGUES DE MORAES - 106919729-74 -** 14400412-4 - IPVA - RENAVAM / EXERC 00844042200/2023 - 178,50 - **RAFAEL RODRIGUES MATTAR - 007109059-20 -** 14427766-0 - IPVA - RENAVAM / EXERC 01188992985/2024 - 3.234,39 - **RAFAEL RONALD PADILHA - 012563959-78 -** 14399388-4 - IPVA - RENAVAM / EXERC 00839742320/2023 - 178,50 - **RAFAEL ROSA VUIESKO - 048902119-00 -** 14397103-1 - IPVA - RENAVAM / EXERC 00952165422/2023 - 216,46 - **RAFAEL ROSSETTO SILVEIRA - 036493969-98 -** 14411472-8 - IPVA - RENAVAM / EXERC 01280352741/2024 - 4.277,09 - **RAFAEL ROSSI - 075268269-55 -** 14406317-1 - IPVA - RENAVAM / EXERC 01250939248/2024 - 8.032,13 - **RAFAEL RUBIO PAIXAO - 048139589-07 -** 14399562-3 - IPVA - RENAVAM / EXERC 00836604490/2023 - 178,50 - **RAFAEL RUPP DE MORAES - 086029759-45 -** 14431173-6 - IPVA - RENAVAM / EXERC 00884087360/2024 - 2.861,95 - **RAFAEL SAADE - 071626669-57 -** 14403186-5 - IPVA - RENAVAM / EXERC 00219125147/2023 - 169,48 - **RAFAEL SABINI FERREIRA - 10015664/0001-88 -** 14408568-0 - IPVA - RENAVAM / EXERC 01383659297/2024 - 5.457,71 - **RAFAEL SALMON CARESIA - 065527949-08 -** 14411355-1 - IPVA - RENAVAM / EXERC 01087952562/2024 - 4.304,18 - **RAFAEL SALVATTI - 020029509-89 -** 14410291-6 - IPVA - RENAVAM / EXERC 01004698736/2024 - 4.664,55 - **RAFAEL SANA - 331561208-04 -** 14443719-5 - IPVA - RENAVAM / EXERC 00202974596/2024 - 1.866,48 - **RAFAEL SANCHES - 010486479-60 -** 14407055-0 - IPVA - RENAVAM / EXERC 01135081988/2024 - 6.541,47 - **RAFAEL SANTANA - 084863919-70 -** 14421910-4 - IPVA - RENAVAM / EXERC 00876278179/2023 - 183,45 - **RAFAEL SANTANA NETO GALIANO - 059341629-50 -** 14406996-0 - IPVA - RENAVAM / EXERC 01397519140/2024 - 6.610,01 - **RAFAEL SANTOS DA SILVA - 088309199-26 -** 14442531-6 - IPVA - RENAVAM / EXERC 00294498389/2024 - 2.032,53 - **RAFAEL SANTOS DE SOUZA - 628582039-20 -** 14430129-3 - IPVA - RENAVAM / EXERC 00503655023/2024 - 2.955,30 - **RAFAEL SARUBBI ALEXANDRE - 043998249-99 -** 14408668-6 - IPVA - RENAVAM / EXERC 01390570522/2024 - 5.383,09 - **RAFAEL SAUTCHUK ANTUNES - 045388589-60 -** 14400317-9 - IPVA - RENAVAM / EXERC 00838414192/2023 - 178,50 - **RAFAEL SCAPINI DE OLIVEIRA - 049025899-90 -** 14408044-0 - IPVA - RENAVAM / EXERC 01202543402/2024 - 5.708,62 - **RAFAEL SCHWEIGERT DOS SANTOS - 078170009-48 -** 14436556-9 - IPVA - RENAVAM / EXERC 01248051731/2024 - 2.509,77 - **RAFAEL SEBASTIAO BORTOLATO - 073548049-40 -** 14444132-0 - IPVA - RENAVAM / EXERC 00481579982/2024 - 1.797,13 - **RAFAEL SEZANENKO MAILKUT - 832168809-82 -** 14439215-9 - IPVA - RENAVAM / EXERC 00535809468/2024 - 2.317,82 - **RAFAEL SIDNEI BISCHOFF - 029454819-01 -** 14430601-5 - IPVA - RENAVAM / EXERC 01243765370/2024 - 2.907,54 - **RAFAEL SILVA DE SOUZA - 098694369-00 -** 14405037-1 - IPVA - RENAVAM / EXERC 00959446052/2023 - 155,95 - **RAFAEL SILVA DE SOUZA - 106000819-07 -** 14423945-8 - IPVA - RENAVAM / EXERC 01145868689/2024 - 6.060,62 - **RAFAEL SILVA MARTINS - 050369729-02 -** 14401622-0 - IPVA - RENAVAM / EXERC 00846542846/2023 - 174,01 - **RAFAEL SIQUEIRA MARTINS EIRELI - 33834593/0001-40 -** 14443723-3 - IPVA - RENAVAM / EXERC 00268962090/2024 - 1.866,48 - **RAFAEL SOARES - 071891979-31 -** 14419127-7 - IPVA - RENAVAM / EXERC 00499306503/2024 - 2.407,04 - **RAFAEL SOARES DE ARAUJO - 093422189-89 -** 14444674-7 - IPVA - RENAVAM / EXERC 00966502256/2024 - 1.708,73 - **RAFAEL SOUZA DE OLIVEIRA - 106027439-66 -** 14405094-0 - IPVA - RENAVAM / EXERC 00978151933/2023 - 155,95 - **RAFAEL SOUZA DOS REIS - 063509629-31 -** 14421906-6 - IPVA - RENAVAM / EXERC 00871182149/2023 - 183,45 - **RAFAEL SPIGUEL NAZARETH - 076193959-89 -** 14408253-2 - IPVA - RENAVAM / EXERC 01165992857/2024 - 5.580,47 - **RAFAEL TAVARES CALIXTO - 121021077-01 -** 14427262-5 - IPVA - RENAVAM / EXERC 01160086327/2024 - 3.318,34 - **RAFAEL TEIXEIRA DA SILVA GONCALVES - 048555819-09 -** 14432470-6 - IPVA - RENAVAM / EXERC 01268331900/2024 - 2.757,62 - **RAFAEL THOMAZOTTI REZENDE - 050098189-22 -** 14404551-3 - IPVA - RENAVAM / EXERC 00811517594/2023 - 162,27 - **RAFAEL TIZZIANI BALADELI - 041232089-40 -** 14426637-4 - IPVA - RENAVAM / EXERC 01060984633/2024 - 3.418,64 - **RAFAEL TRAMUTOLO NAVARRO - 034143879-05 -** 14406450-0 - IPVA - RENAVAM / EXERC 01101404296/2024 - 7.676,30 - **RAFAEL TRASIBIO PEREIRA - 050385289-96 -** 14399088-5 - IPVA - RENAVAM / EXERC 00860292533/2023 - 183,45 - **RAFAEL UNREIN MACHADO - 077128169-21 -** 14399700-6 - IPVA - RENAVAM / EXERC 00843818425/2023 - 178,50 - **RAFAEL VANO CANELA - 103012289-06 -** 14412098-1 - IPVA - RENAVAM / EXERC 01101840452/2024 - 4.112,78 - **RAFAEL VENTURIN PIACENTINI - 072313469-36 -** 14416350-8 - IPVA - RENAVAM / EXERC 01048571871/2024 - 3.228,62 - **RAFAEL VICTOR DA SILVA - 075119199-01 -** 14432834-5 - IPVA - RENAVAM / EXERC 00564973068/2024 - 2.738,47 - **RAFAEL VILAS BOAS TALGA WEILLER - 094471769-17 -** 14415247-6 - IPVA - RENAVAM / EXERC 01075228660/2024 - 3.489,45 - **RAFAEL VINICIUS MASSIGNANI - 018898309-09 -** 14435346-3 - IPVA - RENAVAM / EXERC 01004515208/2024 - 2.571,68 - **RAFAEL VITAL DE FREITAS - 098841629-80 -** 14423552-5 - IPVA - RENAVAM / EXERC 00332814696/2023 - 154,19 - **RAFAEL WILIAN STORTTE MASARON - 145588299-22 -** 14429847-0 - IPVA - RENAVAM / EXERC 01061656303/2024 - 2.982,67 - **RAFAEL WILLIAM PAULO - 049809009-41 -** 14423185-6 - IPVA -

RENAVAM / EXERC 00801986443/2023 - 162,27 - **RAFAEL WILLINS ALVES DE OLIVEIRA - 047598849-39 -** 14432691-1 - IPVA - RENAVAM / EXERC 00387246398/2024 - 2.740,60 - **RAFAEL WILSON DE SOUZA - 060395249-60 -** 14442699-1 - IPVA - RENAVAM / EXERC 00122917200/2024 - 2.011,78 - **RAFAEL WILSON PALLU - 039766519-90 -** 14428174-8 - IPVA - RENAVAM / EXERC 00566222760/2024 - 3.165,65 - **RAFAEL WILSON SALLES - 044030689-28 -** 14406175-6 - IPVA - RENAVAM / EXERC 01194964530/2024 - 8.579,55 - **RAFAEL YUJI GUEDES KANO - 116442987-67 -** 14435607-1 - IPVA - RENAVAM / EXERC 00411398202/2024 - 2.556,14 - **RAFAEL ZAMPELLIN - 045332758-34 -** 14424950-0 - IPVA - RENAVAM / EXERC 00921525567/2024 - 4.302,47 - **RAFAEL ZANARDI - 079518829-33 -** 14432674-1 - IPVA - RENAVAM / EXERC 00503916560/2024 - 2.740,70 - **RAFAEL ZANONA - 053417079-07 -** 14422293-8 - IPVA - RENAVAM / EXERC 00834110954/2023 - 178,50 - **RAFAEL ZENDRINE - 023663239-64 -** 14412641-6 - IPVA - RENAVAM / EXERC 01387920542/2024 - 3.987,74 - 14412656-4 - IPVA - RENAVAM / EXERC 01395057386/2024 - 3.983,70 - **RAFAEL ZIN DOS REIS - 083449749-25 -** 14431090-0 - IPVA - RENAVAM / EXERC 00213729130/2024 - 2.864,63 - **RAFAEL ZUBA BUENO - 039278969-85 -** 14439626-0 - IPVA - RENAVAM / EXERC 01131650694/2024 - 2.290,69 - **RAFAELA CRISTINA MENOLLI - 078398189-94 -** 14426852-0 - IPVA - RENAVAM / EXERC 01326474925/2024 - 3.373,27 - **RAFAELA ADRIANA PELISSARI - 924948971-49 -** 14421701-2 - IPVA - RENAVAM / EXERC 00804662533/2023 - 185,98 - **RAFAELA ADRIANE ROSA GRANDE - 100398379-04 -** 14416859-3 - IPVA - RENAVAM / EXERC 01261339638/2024 - 3.074,70 - **RAFAELA ALVES LIMA - 014094781-73 -** 14437578-5 - IPVA - RENAVAM / EXERC 00869634437/2024 - 2.458,32 - **RAFAELA ANACLETO - 087482539-36 -** 14403746-4 - IPVA - RENAVAM / EXERC 00805941436/2023 - 162,27 - **RAFAELA ANTUNES CARVALHO - 042179439-97 -** 14434022-1 - IPVA - RENAVAM / EXERC 01101386662/2024 - 2.646,76 - **RAFAELA APARECIDA RODRIGUES PEREIRA - 303273048-12 -** 14426548-3 - IPVA - RENAVAM / EXERC 01096166493/2024 - 3.463,92 - **RAFAELA AQUINO - 011576939-03 -** 14439148-9 - IPVA - RENAVAM / EXERC 00136139566/2024 - 2.326,76 - **RAFAELA AREJANO VAUCHER - 008158449-05 -** 14409163-9 - IPVA - RENAVAM / EXERC 01335543179/2024 - 5.161,47 - **RAFAELA BALBINO - 103195529-18 -** 14423205-4 - IPVA - RENAVAM / EXERC 00814506291/2023 - 162,27 - **RAFAELA BARBATO SANCHES - 055027179-17 -** 14443693-8 - IPVA - RENAVAM / EXERC 01045806967/2024 - 1.870,08 - **RAFAELA CANDIDO - 088245399-80 -** 14419075-0 - IPVA - RENAVAM / EXERC 01255695509/2024 - 2.418,74 - **RAFAELA CARNEIRO MACEDO - 089701919-92 -** 14441591-4 - IPVA - RENAVAM / EXERC 01063413238/2024 - 2.148,29 - **RAFAELA CAROLINA DE MORAES SILVA MONTEIRO - 108075829-13 -** 14434880-0 - IPVA - RENAVAM / EXERC 01062156304/2024 - 2.605,01 - **RAFAELA CAROLINE SETNARSKI - 087461439-20 -** 14424722-1 - IPVA - RENAVAM / EXERC 00504848259/2024 - 4.483,41 - **RAFAELA CARVALHO DE OLIVEIRA - 140617039-94 -** 14432746-2 - IPVA - RENAVAM / EXERC 00333479106/2024 - 2.739,49 - **RAFAELA CARVALHO FERRO CAVALLI - 067968469-74 -** 14435231-9 - IPVA - RENAVAM / EXERC 01152333493/2024 - 2.579,49 - **RAFAELA CERQUEIRA DINIZ RODRIGUES - 041054899-50 -** 14405861-5 - IPVA - RENAVAM / EXERC 01231998501/2024 - 10.552,97 - **RAFAELA CRISTINE MERLI - 056673249-11 -** 14417401-1 - IPVA - RENAVAM / EXERC 01233481530/2024 - 2.960,98 - **RAFAELA DA SILVA TELES - 087660719-92 -** 14404914-4 - IPVA - RENAVAM / EXERC 00121536122/2023 - 155,95 - **RAFAELA DE AGUILAR RODRIGUES - 053394789-80 -** 14431130-2 - IPVA - RENAVAM / EXERC 01240841474/2024 - 2.863,43 - **RAFAELA DE CARVALHO JORGE DOMICIANO - 079342019-90 -** 14429957-4 - IPVA - RENAVAM / EXERC 00163162247/2024 - 2.970,78 - **RAFAELA DE MORAIS MILLER - 060932789-56 -** 14444384-5 - IPVA - RENAVAM / EXERC 01147234539/2024 - 1.747,26 - **RAFAELA DOS SANTOS MATEUS - 090565259-21 -** 14426098-8 - IPVA - RENAVAM / EXERC 01057651149/2024 - 3.656,11 - **RAFAELA DOS SANTOS VAINER - 094283799-13 -** 14410164-2 - IPVA - RENAVAM / EXERC 01151189364/2024 - 4.713,82 - **RAFAELA FERNANDA BATISTA DOS PASSOS - 102670279-82 -** 14438722-8 - IPVA - RENAVAM / EXERC 00334669170/2024 - 2.356,47 - **RAFAELA FERNANDES DUARTE - 097535149-48 -** 14429548-0 - IPVA - RENAVAM / EXERC 01055243922/2024 - 3.010,27 - **RAFAELA FRANCISCA DE ANDRADE - 012282479-27 -** 14402159-2 - IPVA - RENAVAM / EXERC 00935963430/2023 - 171,70 - **RAFAELA GARCIA GUERGOLETO AMERICHI - 044712009-33 -** 14437358-8 - IPVA - RENAVAM / EXERC 01134206701/2024 - 2.473,02 - **RAFAELA GOMES DOS SANTOS - 049329419-86 -** 14429228-6 - IPVA - RENAVAM / EXERC 01015955271/2024 - 3.041,29 - **RAFAELA GONCALVES FERREIRA - 078773839-59 -** 14444918-5 - IPVA - RENAVAM / EXERC 00591522942/2024 - 1.641,93 - **RAFAELA HORST LOPES - 010249519-01 -** 14441237-0 - IPVA - RENAVAM / EXERC 01212951821/2024 - 2.178,21 - **RAFAELA LIMA DINIZ - 080927939-80 -** 14405307-9 - IPVA - RENAVAM / EXERC 00217345301/2023 - 154,19 - **RAFAELA MARCON BONASSOLI - 010300489-08 -** 14430496-9 - IPVA - RENAVAM / EXERC 01020552880/2024 - 2.922,20 - **RAFAELA MARTINS DACOL - 064238609-98 -** 14421721-7 - IPVA - RENAVAM / EXERC 00825527600/2023 - 185,98 - **RAFAELA MAUES PAOLINO SARTO - 603429432-00 -** 14436341-8 - IPVA - RENAVAM / EXERC 01154710596/2024 - 2.517,72 - **RAFAELA MODELLI - 047433399-01 -** 14407310-0 - IPVA - RENAVAM / EXERC 01261588719/2024 - 6.262,82 - **RAFAELA MONTEIRO - 070305009-54 -** 14396541-4 - IPVA - RENAVAM / EXERC 00887706037/2023 - 231,39 - **RAFAELA MOYA DA SILVA - 442531128-03 -** 14442693-2 - IPVA - RENAVAM / EXERC 00182207455/2024 - 2.011,81 - **RAFAELA OLIVEIRA FRANCO - 123146749-52 -** 14426337-5 - IPVA - RENAVAM / EXERC 01242518280/2024 - 3.548,30 - **RAFAELA PATRICA CORREIA - 041295109-67 -** 14401031-0 - IPVA - RENAVAM / EXERC 00836593995/2023 - 174,01 - 14403748-0 - IPVA - RENAVAM / EXERC 00812213203/2023 - 162,27 - **RAFAELA POLATTI - 041692189-22 -** 14427155-6 - IPVA - RENAVAM / EXERC 01142183367/2024 - 3.329,77 - **RAFAELA QUEIROZ DE SANTANA AGOSTINHO - 070835949-37 -** 14438469-5 - IPVA - RENAVAM / EXERC 01104394186/2024 - 2.378,25 - **RAFAELA RAISSA DOS SANTOS LARGURA - 092658909-16 -** 14397757-9 - IPVA - RENAVAM / EXERC 00873194187/2023 - 199,38 - **RAFAELA RIBATSKI PIRES CHIQUITTI - 050346229-20 -** 14370987-6 - IPVA - RENAVAM / EXERC 00214287114/2023 - 2.106,63 - **RAFAELA RIBEIRO BAU DE OMS - 007329499-39 -** 14408028-9 - IPVA - RENAVAM / EXERC 01216088508/2024 - 5.722,44 - **RAFAELA RIBEIRO DOS SANTOS MRONSKOWSKI - 038565299-26 -** 14434334-4 - IPVA - RENAVAM / EXERC 01078109483/2024 - 2.632,37 - **RAFAELA ROSA - 060833619-07 -** 14401258-5 - IPVA - RENAVAM / EXERC 00847451240/2023 - 174,01 - **RAFAELA SOUZA DE ANDRADE - 057904149-23 -** 14429380-0 - IPVA - RENAVAM / EXERC 01126567067/2024 - 3.027,79 - **RAFAELA TATIANE BARRETO DOS SANTOS - 066594029-77 -** 14442190-6 - IPVA - RENAVAM / EXERC 00479708223/2024 - 2.066,60 - **RAFAELE TOMAZ DE OLIVEIRA SCHNEIDER - 066792169-90 -** 14428600-6 - IPVA - RENAVAM / EXERC 01067420964/2024 - 3.120,02 - **RAFAELI DE OLIVEIRA AMARAL - 048697669-65 -** 14415530-0 - IPVA - RENAVAM / EXERC 00419989498/2024 - 3.444,98 - **RAFAELI LISINSKI SANTANA - 080030669-48 -** 14431437-9 - IPVA - RENAVAM / EXERC 01059064380/2024 - 2.838,84 - **RAFAELLA CHRISTINY DE OLIVEIRA - 073135569-50 -** 14409061-6 - IPVA - RENAVAM / EXERC 01289786248/2024 - 5.205,06 - **RAFAELLA GABRIELA SANTANA DOS SANTOS - 047803259-51 -** 14431354-2 - IPVA - RENAVAM / EXERC 00477896308/2024 - 2.847,16 - **RAFAELLA GUARNERI CZEKALSKI - 077386039-84 -** 14406505-0 - IPVA - RENAVAM / EXERC 01354332331/2024 - 7.554,16 - **RAFAELLA LETICIA MESSIAS HOLVORCEM - 062746599-43 -** 14401008-6 - IPVA - RENAVAM / EXERC 01111211768/2023 - 174,68 - **RAFAELLA LISANDRA GALDINO CRISANTO - 093997679-06 -** 14396325-0 - IPVA - RENAVAM / EXERC 00930047753/2023 - 238,89 - **RAFAELLA VENTURI VIEIRA - 030526969-04 -** 14436951-3 - IPVA - RENAVAM / EXERC 00494528397/2024 - 2.484,71 - **RAFAELLY GOMES DOS SANTOS - 096798159-00 -** 14412593-2 - IPVA - RENAVAM / EXERC 01029622830/2024 - 3.998,78 - **RAFAELLY MANTOVANI FADEL - 114360729-56 -** 14403319-1 - IPVA - RENAVAM / EXERC 00472445758/2023 - 166,84 - **RAFAELLY OLIVEIRA DOS SANTOS - 037762569-82 -** 14444251-2 - IPVA - RENAVAM / EXERC 00640464882/2024 - 1.772,53 - **RAFAELY NUNES DE OLIVEIRA - 057391009-09 -** 14429497-1 - IPVA - RENAVAM / EXERC 00392946840/2024 - 3.014,61 - **RAFAIANE GUIMARAES CAMARA - 084237489-28 -** 14402418-4 - IPVA - RENAVAM / EXERC 00825047340/2023 - 170,95 - **RAFAIN BRITAGEM DE PEDRAS LTDA - 02517920/0001-07 -** 14420030-6 - IPVA - RENAVAM / EXERC 00459215426/2024 - 2.081,32 - **RAFFAELA MOREIRA DE CARVALHO - 095063349-60 -** 14402567-9 - IPVA - RENAVAM / EXERC 00809481693/2023 - 170,95 - **RAFHAEL RODRIGUES SANTOS - 105186119-57 -** 14399878-9 - IPVA - RENAVAM / EXERC 00846687577/2023 - 178,50 - **RAHEL ALBACH GOLDMAN - 045493699-06 -** 14427085-1 - IPVA - RENAVAM / EXERC 01239531220/2024 - 3.339,54 - **RAHUAN CONSTRUCOES LTDA - 18835774/0001-06 -** 14441206-0 - IPVA - RENAVAM / EXERC 01224204287/2024 - 2.178,21 - **RAI CORREIA DE SOUZA PINTO - 064651979-44 -** 14414708-1 - IPVA - RENAVAM / EXERC 01387235858/2024 - 3.580,68 - **RAI OLIVEIRA BUENO DA SILVA - 415471248-90 -** 14415598-0 - IPVA - RENAVAM / EXERC 01414006990/2024 - 3.431,76 - **RAIANE ALVARENGA RANIERI - 114214599-90 -** 14413818-0 - IPVA - RENAVAM / EXERC 01284533830/2024 - 3.744,21 - **RAIANE WERNER - 098319139-57 -** 14439717-7 - IPVA - RENAVAM / EXERC 00224192310/2024 - 2.282,22 - **RAILON WESLEI DA SILVA - 067892749-95 -** 14400447-7 - IPVA - RENAVAM / EXERC 00835794083/2023 - 178,50 - **RAILSON DA SILVA VIEIRA FERREIRA - 700519264-82 -** 14420848-0 - IPVA - RENAVAM / EXERC 00923492771/2023 - 238,33 - **RAIMUNDA GUILHERME DE MOURA SALOMAO - 458018869-15 -** 14420234-1 - IPVA - RENAVAM / EXERC 00473364859/2024 - 1.983,77 - **RAIMUNDO ALVES FERRAZ - 430396341-00 -** 14439234-5 - IPVA - RENAVAM / EXERC 01078716452/2024 - 2.317,04 - **RAIMUNDO ARAUJO SILVA - 052407845-90 -** 14434329-8 - IPVA - RENAVAM / EXERC 01225488904/2024 - 2.632,71 - **RAIMUNDO BARBOSA DE ALENCAR - 060922881-17 -** 14420771-8 - IPVA - RENAVAM / EXERC 00127978054/2023 - 245,77 - **RAIMUNDO BAZILIO DE PAULA GONCALVES - 367161549-49 -** 14418611-7 - IPVA - RENAVAM / EXERC 00484335774/2024 - 2.575,19 - **RAIMUNDO DIONISIO DOS SANTOS JUNIOR - 401381778-05 -** 14421197-9 - IPVA - RENAVAM / EXERC 00875498221/2023 - 206,07 - **RAIMUNDO FRANCISCO CAMPOS PINTO - 116166408-47 -** 14410488-9 - IPVA - RENAVAM / EXERC 00588409332/2024 - 4.589,41 - **RAIMUNDO GONCALVES - 872867269-00 -** 14411761-1 - IPVA - RENAVAM / EXERC 01256492636/2024 - 4.175,80 - **RAIMUNDO LUZIA DE SOUZA - 040417958-42 -** 14420811-0 - IPVA - RENAVAM / EXERC 00964831520/2023 - 238,89 - **RAIMUNDO MIRANDA - 450021429-15 -** 14443288-6 - IPVA - RENAVAM / EXERC 01057754878/2024 - 1.933,78 - **RAIMUNDO MOURA SOARES - 848401373-15 -** 14441600-7 - IPVA - RENAVAM / EXERC 00528991884/2024 - 2.146,99 - **RAIMUNDO NONATO LUCIANO - 208665189-91 -** 14402649-7 - IPVA - RENAVAM / EXERC 00820810738/2023 - 170,95 - **RAIMUNDO VELOZO - 024585359-68 -** 14409149-3 - IPVA - RENAVAM / EXERC 00595374620/2024 - 5.169,07 - **RAINA CONDO - 082356089-95 -** 14413715-9 - IPVA - RENAVAM / EXERC 00190947560/2024 - 3.760,47 - **RAINARA DA SILVA MORENO - 024408042-90 -** 14441785-2 - IPVA - RENAVAM / EXERC 00554240092/2024 - 2.120,33 - **RAINER FRATARI QUEIROZ - 489267521-00 -** 14412973-3 - IPVA - RENAVAM / EXERC 01129726425/2024 - 3.918,54 - **RAINONIO GUSMAO FRANCA - 021577099-40 -** 14419904-9 - IPVA - RENAVAM / EXERC 01155160964/2024 - 2.125,50 - **RAIO SUL INDUSTRIA E COMERCIO DE OLEOS E GORDURAS LTDA - 35173956/0001-70 -** 14423850-8 - IPVA - RENAVAM / EXERC 01283517180/2024 - 6.930,32 - 14428503-4 - IPVA - RENAVAM / EXERC 00597335656/2024 - 3.128,15 - 14429310-0 - IPVA - RENAVAM / EXERC 00344684857/2024 - 3.035,24 - 14432278-9 - IPVA - RENAVAM / EXERC 00276344804/2024 - 2.770,04 - **RAIZA PINHEIRO CORREA - 084832939-27 -** 14420358-5 - IPVA - RENAVAM / EXERC 00550362940/2024 - 1.920,79 - **RAJAA HIKMAT NASSER FAHS - 511022009-30 -** 14435555-5 - IPVA - RENAVAM / EXERC 00538891700/2024 - 2.559,05 - **RAKIE RABIH JOMAA - 800991639-00 -** 14436119-9 - IPVA - RENAVAM / EXERC 00390042625/2024 - 2.490,17 - **RALF ZWANG - 196663499-49 -** 14422238-5 - IPVA - RENAVAM / EXERC 00829373292/2023 - 178,50 - **RALFF MALLMANN - 008452039-67 -** 14410249-5 - IPVA - RENAVAM / EXERC 01214370222/2024 - 4.683,82 - **RALLY MULTI MARCAS LTDA - 05960780/0001-35 -** 14414830-4 - IPVA - RENAVAM / EXERC 01019581074/2024 - 3.560,96 - **RAMAO LOPES - 140202701-04 -** 14418982-5 -

Diário Oficial Certificado Digitalmente
O Departamento de Imprensa Oficial do Estado do Paraná, de garantia de autenticidade deste documento, desde que visualizado através do site http://www.imprensaoficial.pr.gov.br

IPVA - RENAVAM / EXERC 00479253277/2024 - 2.464,74 - **RAMAO RODRIGUES - 027827179-01 -** 14419846-8 - IPVA - RENAVAM / EXERC 01203507370/2024 - 2.149,13 - **RAMCEL TRANSPORTE RODOVIARIO LTDA - 08702657/0001-02 -** 14442875-7 - IPVA - RENAVAM / EXERC 00272419575/2024 - 1.989,32 - **RAMEDLAW RESIDUOS DE MADEIRAS LTDA - 14582997/0001-40 -** 14413774-4 - IPVA - RENAVAM / EXERC 00599010436/2024 - 3.748,48 - **RAMILTON FERNANDES SILVA - 376470673-20 -** 14423151-1 - IPVA - RENAVAM / EXERC 00820842893/2023 - 162,27 - **RAMIRES CARVALHAIS PEREIRA E CIA LTDA - 06878087/0001-80 -** 14398370-6 - IPVA - RENAVAM / EXERC 00849212235/2023 - 189,26 - **RAMIRO CLARO DE OLIVEIRA NETO - 111978159-02 -** 14420601-0 - IPVA - RENAVAM / EXERC 01106889425/2024 - 1.743,16 - **RAMIRO FERNANDO MERCADO ROMERO - 516923332-91 -** 14415466-5 - IPVA - RENAVAM / EXERC 01266718971/2024 - 3.452,74 - **RAMIRO RIBEIRO ME - 10808050/0001-53 -** 14445270-4 - IPVA - RENAVAM / EXERC 01046913732/2024 - 1.538,73 - **RAMO ALIMENTOS LTDA - 06173279/0001-91 -** 14432516-8 - IPVA - RENAVAM / EXERC 01294704416/2024 - 2.755,67 - **RAMON ALE FLORES - 023701249-97 -** 14425721-9 - IPVA - RENAVAM / EXERC 00998927317/2024 - 3.836,04 - **RAMON ANTONIO OLIVEIRA LOMBARDO - 131286329-36 -** 14426930-6 - IPVA - RENAVAM / EXERC 00597379475/2024 - 3.363,71 - **RAMON BOBATO STADLER - 072517099-96 -** 14429594-3 - IPVA - RENAVAM / EXERC 01020317865/2024 - 3.003,14 - **RAMON CORREA CARSONI - 055440289-07 -** 14406896-3 - IPVA - RENAVAM / EXERC 01325731878/2024 - 6.740,26 - **RAMON ESTELISTA RODRIGUES - 341766868-98 -** 14405172-6 - IPVA - RENAVAM / EXERC 00901655147/2023 - 154,97 - **RAMON FABRICIO BLASKA - 065022599-60 -** 14432951-1 - IPVA - RENAVAM / EXERC 00535816979/2024 - 2.732,37 - **RAMON GOMES CORREA - 316355807-06 -** 14440253-7 - IPVA - RENAVAM / EXERC 01111669438/2024 - 2.250,27 - **RAMON HENRIQUE MARCAL FANTI - 083819149-57 -** 14430054-8 - IPVA - RENAVAM / EXERC 00565056093/2024 - 2.960,51 - **RAMON HENRIQUE PETUYA DEGRAF - 110030249-20 -** 14439121-7 - IPVA - RENAVAM / EXERC 01044273019/2024 - 2.330,77 - **RAMON LINHARES DE GOES - 060687269-83 -** 14415631-5 - IPVA - RENAVAM / EXERC 01139779920/2024 - 3.425,04 - **RAMON LUIZ MACHADO - 084449859-96 -** 14428085-7 - IPVA - RENAVAM / EXERC 01219006286/2024 - 3.180,81 - **RAMON MIGUEL FERNANDES DA SILVA - 092879109-28 -** 14408137-4 - IPVA - RENAVAM / EXERC 01184939206/2024 - 5.633,68 - **RAMON ROBERTO BARBOSA ROCKENBACH - 035769449-07 -** 14418815-2 - IPVA - RENAVAM / EXERC 01115826619/2024 - 2.515,77 - **RAMON SVIECH - 076788379-92 -** 14425199-7 - IPVA - RENAVAM / EXERC 00923780149/2024 - 4.141,04 - **RAMON WILLIAN GARCIA - 101891009-31 -** 14427965-4 - IPVA - RENAVAM / EXERC 00118345303/2024 - 3.207,03 - **RAMOS CAMARGO PRIME AUTO PECAS LTDA - 31434596/0001-61 -** 14397537-1 - IPVA - RENAVAM / EXERC 00897120957/2023 - 206,07 - **RANCHO DA VIOLA DISTRIBUIDORA DE ALIMENTOS LTDA - 31973468/0002-77 -** 03683805-1 - FECOP - EPAF 80062680 - 10.241.649,79 - 03683806-0 - FECOP - EPAF 80062699 - 1.297.750,88 - **RANCHO FUNDO LAZER E RECREACAO LTDA - 10847726/0001-18 -** 14426051-1 - IPVA - RENAVAM / EXERC 01169049777/2024 - 3.675,67 - **RANDA ANTOINE GHONAIM - 006611279-66 -** 14431124-8 - IPVA - RENAVAM / EXERC 01238872163/2024 - 2.863,43 - **RANDAL JULIANO DA COSTA - 600545499-49 -** 14401232-1 - IPVA - RENAVAM / EXERC 00845576097/2023 - 174,01 - **RANGEL AZEVEDO CIPRIANO - 021738829-96 -** 14413914-3 - IPVA - RENAVAM / EXERC 01201441835/2024 - 3.726,98 - **RANGEL COMERCIO DE COSMETICOS LTDA.-ME - 05841599/0001-00 -** 14437505-0 - IPVA - RENAVAM / EXERC 00946114463/2024 - 2.464,24 - **RANGEL FERREIRA DE MORAES - 098884929-18 -** 14443824-8 - IPVA - RENAVAM / EXERC 00895565900/2024 - 1.848,54 - **RANGEL RIBEIRO ROSINA - 081794679-96 -** 14421239-8 - IPVA - RENAVAM / EXERC 00845701487/2023 - 205,00 - **RANIA ALI SAMMOUR - 328523418-08 -** 14413927-5 - IPVA - RENAVAM / EXERC 01266255114/2024 - 3.724,76 - **RAONE AUGUSTO RUFFO DOS SANTOS - 065830669-39 -** 14444253-9 - IPVA - RENAVAM / EXERC 00529736608/2024 - 1.772,53 - **RAPHAEL EDUARDO MANTOVANI DE AQUINO - 128496419-10 -** 14420497-2 - IPVA - RENAVAM / EXERC 01186098624/2024 - 1.838,65 - **RAPHAEL ALLEN DE SOUZA - 082866219-30 -** 14435580-6 - IPVA - RENAVAM / EXERC 00316757241/2024 - 2.558,68 - **RAPHAEL ANTUNES DE SOUZA PRIMANI - 045133269-56 -** 14410723-3 - IPVA - RENAVAM / EXERC 01153647092/2024 - 4.502,22 - **RAPHAEL ARAUJO - 074683359-82 -** 14439254-0 - IPVA - RENAVAM / EXERC 00906535638/2024 - 2.313,80 - **RAPHAEL BOSAK - 045200089-05 -** 14429948-5 - IPVA - RENAVAM / EXERC 00143723910/2024 - 2.970,78 - **RAPHAEL CAMILO DOS SANTOS - 059175619-66 -** 14408296-6 - IPVA - RENAVAM / EXERC 01156389876/2024 - 5.555,83 - **RAPHAEL CARVALHO BARRETO - 061546014-33 -** 14406405-4 - IPVA - RENAVAM / EXERC 01345297162/2024 - 7.777,28 - **RAPHAEL D OLIVEIRA FOGACA - 033121419-90 -** 14413426-5 - IPVA - RENAVAM / EXERC 01011614887/2024 - 3.823,98 - **RAPHAEL DA SILVA SOUSA - 056664339-11 -** 14398961-5 - IPVA - RENAVAM / EXERC 00875725295/2023 - 183,45 - **RAPHAEL DE FREITAS ZUAN ESTEVES - 023598229-69 -** 14418991-4 - IPVA - RENAVAM / EXERC 01075438508/2024 - 2.461,28 - **RAPHAEL DE LIMA RAMOS - 082098979-77 -** 14423672-6 - IPVA - RENAVAM / EXERC 01184151323/2023 - 148,03 - **RAPHAEL DOMANSKY PILATTI - 054203919-29 -** 14435941-0 - IPVA - RENAVAM / EXERC 01160174218/2024 - 2.537,60 - **RAPHAEL EUGENIO RODRIGUES COZER - 051365579-40 -** 14428696-0 - IPVA - RENAVAM / EXERC 01372573043/2024 - 3.112,42 - **RAPHAEL FARIAS MARTINS - 046163719-70 -** 14405965-4 - IPVA - RENAVAM / EXERC 01397719076/2024 - 9.739,43 - **RAPHAEL GOMES CONDADO - 064497669-13 -** 14410036-0 - IPVA - RENAVAM / EXERC 01181704283/2024 - 4.758,11 - **RAPHAEL HENRIQUE LEITE DA SILVA - 009751699-63 -** 14443390-4 - IPVA - RENAVAM / EXERC 00480598142/2024 - 1.920,11 - **RAPHAEL KUBERESKY RAMOS - 124677259-01 -** 14435885-6 - IPVA - RENAVAM / EXERC 00458420360/2024 - 2.539,60 - **RAPHAEL LOPES ZAVADNIAK - 068717659-05 -** 14411599-6 - IPVA - RENAVAM / EXERC 01175987457/2024 - 4.223,68 - **RAPHAEL LUCAS ELBL SILVA - 069111979-10 -** 14413038-3 - IPVA - RENAVAM / EXERC 01167191010/2024 - 3.912,79 - **RAPHAEL LUIZ MUCZFELDT - 020505309-27 -** 14416166-1 - IPVA - RENAVAM / EXERC 01180608370/2024 - 3.300,91 - **RAPHAEL MARCONATO - 095777229-70 -** 14412208-9 - IPVA - RENAVAM / EXERC 01129368707/2024 - 4.085,49 - **RAPHAEL MODENUTI NOVAES - 075253679-65 -** 14417179-9 - IPVA - RENAVAM / EXERC 01054986140/2024 - 3.010,27 - **RAPHAEL NELCI TELLES DE SOUZA - 045025509-30 -** 14428842-4 - IPVA - RENAVAM / EXERC 01265557567/2024 - 3.090,55 - **RAPHAEL NIESING RACHID - 007450969-13 -** 14416455-5 - IPVA - RENAVAM / EXERC 01026265646/2024 - 3.196,29 - **RAPHAEL RANGEL MOREIRA FELDHAUS - 058596569-20 -** 14433609-7 - IPVA - RENAVAM / EXERC 01261354980/2024 - 2.675,65 - **RAPHAEL RODRIGUES MENDES - 050456829-97 -** 14424369-2 - IPVA - RENAVAM / EXERC 01369873317/2024 - 4.854,23 - **RAPHAEL SALVIANO DIAS PEREIRA - 081555229-70 -** 14412734-0 - IPVA - RENAVAM / EXERC 00999357840/2024 - 3.963,82 - **RAPHAEL SARTORI BESSA - 058950109-70 -** 14411207-5 - IPVA - RENAVAM / EXERC 01169668876/2024 - 4.347,54 - **RAPHAEL STRUSZIKE - 045861609-50 -** 14428878-5 - IPVA - RENAVAM / EXERC 01394408142/2024 - 3.075,42 - **RAPHAEL VALOROSKI DOS SANTOS - 093259359-37 -** 14398928-3 - IPVA - RENAVAM / EXERC 00876859694/2023 - 183,45 - **RAPHAEL VINICIUS CHAVES SILVA - 048029599-90 -** 14427575-6 - IPVA - RENAVAM / EXERC 01284365325/2024 - 3.270,06 - **RAPHAEL ZORDAN DA SILVA - 098848289-46 -** 14400469-8 - IPVA - RENAVAM / EXERC 00841715173/2023 - 178,50 - **RAPHAELA ANITA KREITLOW DE OLIVEIRA - 076599829-74 -** 14418748-2 - IPVA - RENAVAM / EXERC 01212791158/2024 - 2.534,61 - **RAPHAELA CHAMBERLAIN PEREIRA LIMA - 088278439-06 -** 14442177-9 - IPVA - RENAVAM / EXERC 00551207922/2024 - 2.069,80 - **RAPHAELA LOPATIUK DE AGUIAR - 066283179-94 -** 14432394-7 - IPVA - RENAVAM / EXERC 01347743100/2024 - 2.762,61 - **RAPHAELLE MELISSA CARNEIRO - 098148869-20 -** 14421800-0 - IPVA - RENAVAM / EXERC 00847486680/2023 - 183,45 - **RAPIDO CWB TRANSPORTES RODOVIARIOS LTDA ME - 30245748/0001-15 -** 14409341-0 - IPVA - RENAVAM / EXERC 01258099877/2024 - 5.076,04 - **RAPIDO GTF TRANSPORTES RODOVIARIO LTDA - 34084119/0001-01 -** 14405780-5 - IPVA - RENAVAM / EXERC 01277263890/2024 - 11.579,61 - 14415480-0 - IPVA - RENAVAM / EXERC 00253771870/2024 - 3.452,38 - **RAQUEL ROSSATO SUAREZ - 005328051-27 -** 14413425-7 - IPVA - RENAVAM / EXERC 01293628473/2024 - 3.825,87 - **RAQUEL ALVES DE OLIVEIRA SANTOS - 297003348-80 -** 14440112-3 - IPVA - RENAVAM / EXERC 01092796212/2024 - 2.264,00 - **RAQUEL AMARAL BRINKMAN - 074563599-70 -** 14443058-1 - IPVA - RENAVAM / EXERC 00279837216/2024 - 1.966,20 - **RAQUEL APARECIDA SOARES DE ANHAIA - 007712479-07 -** 14404672-2 - IPVA - RENAVAM / EXERC 00881429660/2023 - 161,02 - **RAQUEL BANDEIRA - 171737289-91 -** 14438445-8 - IPVA - RENAVAM / EXERC 01020839667/2024 - 2.380,37 - **RAQUEL BEATRIZ NUNES DOS SANTOS ROSENAU - 051950259-08 -** 14432325-4 - IPVA - RENAVAM / EXERC 00993616372/2024 - 2.766,86 - **RAQUEL BENDER - 000723610-77 -** 14413821-0 - IPVA - RENAVAM / EXERC 01274639732/2024 - 3.744,18 - **RAQUEL CARDOSO ALVES - 860178969-20 -** 14435659-4 - IPVA - RENAVAM / EXERC 01137263447/2024 - 2.550,13 - **RAQUEL CARINA BORZIO RODRIGUES - 940466709-91 -** 14416290-0 - IPVA - RENAVAM / EXERC 01162654632/2024 - 3.249,98 - **RAQUEL CAROLINA JUNG TAUBE - 009887599-00 -** 14444494-9 - IPVA - RENAVAM / EXERC 01355938250/2024 - 1.734,26 - **RAQUEL CHAGAS - 097183939-51 -** 14398724-8 - IPVA - RENAVAM / EXERC 00505011271/2023 - 185,38 - **RAQUEL CORREIA KRUPEK - 033429009-03 -** 14408997-9 - IPVA - RENAVAM / EXERC 01116442989/2024 - 5.244,32 - **RAQUEL CRISTINA BISSACOT - 349132200-63 -** 14412923-7 - IPVA - RENAVAM / EXERC 01168149921/2024 - 3.926,23 - **RAQUEL CRISTINA GARCIA - 654972019-20 -** 14401228-3 - IPVA - RENAVAM / EXERC 00833402013/2023 - 174,01 - **RAQUEL DA SILVA PASSOS - 724230139-49 -** 14436455-4 - IPVA - RENAVAM / EXERC 01150203410/2024 - 2.510,84 - **RAQUEL DARIO - 077980589-58 -** 14431201-5 - IPVA - RENAVAM / EXERC 01199451050/2024 - 2.858,02 - **RAQUEL DE JESUS RIBEIRO - 064456729-57 -** 14398871-6 - IPVA - RENAVAM / EXERC 00848377796/2023 - 183,45 - **RAQUEL DE OLIVEIRA JOHNSON - 053344559-06 -** 14406776-2 - IPVA - RENAVAM / EXERC 01322351969/2024 - 6.911,09 - **RAQUEL DO ESPIRITO SANTO - 063997359-04 -** 14428957-9 - IPVA - RENAVAM / EXERC 01079241970/2024 - 3.066,06 - **RAQUEL DOMINGOS GERMINIANI - 036277469-29 -** 14441555-8 - IPVA - RENAVAM / EXERC 01159415495/2024 - 2.152,32 - **RAQUEL DOS SANTOS PEPE - 766747979-87 -** 14425042-7 - IPVA - RENAVAM / EXERC 01217268135/2024 - 4.221,00 - **RAQUEL DOS SANTOS TRATZ - 623113529-20 -** 14438070-3 - IPVA - RENAVAM / EXERC 01008814765/2024 - 2.415,11 - **RAQUEL GELINSKI CLAZER JUSTUS - 007288979-97 -** 14407770-9 - IPVA - RENAVAM / EXERC 01125776614/2024 - 5.946,10 - **RAQUEL GISLEI NOGUEIRA - 061785849-70 -** 14404640-4 - IPVA - RENAVAM / EXERC 00853347450/2023 - 161,29 - **RAQUEL GOMES DOS SANTOS JULIAO - 023017489-28 -** 14431617-7 - IPVA - RENAVAM / EXERC 01093584480/2024 - 2.826,49 - **RAQUEL GONCALVES - 402699819-34 -** 14407357-6 - IPVA - RENAVAM / EXERC 00324538111/2024 - 6.229,65 - **RAQUEL GOULART PEDRO - 018116679-88 -** 14401452-9 - IPVA - RENAVAM / EXERC 00842193065/2023 - 174,01 - **RAQUEL JORGE - 996091779-72 -** 14397673-4 - IPVA - RENAVAM / EXERC 00569223938/2023 - 204,48 - **RAQUEL JUCIANE NEPOMOCENO - 759647919-72 -** 14432097-2 - IPVA - RENAVAM / EXERC 00604770529/2024 - 2.791,31 - **RAQUEL LOPES DE OLIVEIRA - 804939479-49 -** 14405549-7 - IPVA - RENAVAM / EXERC 01322478225/2023 - 147,94 - **RAQUEL MARCONDES DOS SANTOS 03837709981 - 19196078/0001-51 -** 14432717-9 - IPVA - RENAVAM / EXERC 00414261011/2024 - 2.740,41 - **RAQUEL MARIA DO ROCIO DOS SANTOS - 258692139-91 -** 14412467-7 - IPVA - RENAVAM / EXERC 01117035317/2024 - 4.025,63 - **RAQUEL MATIAS BARBOSA - 046474769-44 -** 14402435-4 - IPVA - RENAVAM / EXERC 00803824319/2023 - 170,95 - **RAQUEL MENDES DE OLIVEIRA - 061629479-47 -** 14397795-1 - IPVA - RENAVAM / EXERC 00825976227/2023 - 198,37 - **RAQUEL MICHELLY GIMENES - 050364139-11 -** 14421808-6 - IPVA - RENAVAM / EXERC 00866902376/2023 - 183,45 - **RAQUEL NEVES GAYER - 011999139-01 -** 14401659-9 - IPVA - RENAVAM / EXERC 00834873907/2023 - 174,01 - **RAQUEL PILAR DOS SANTOS BIERNASKI - 039079139-30 -** 14422764-6 - IPVA - RENAVAM / EXERC 00823690660/2023 - 174,01 - **RAQUEL PINHEIRO POMPEO - 020333019-66 -** 14430295-8 - IPVA - RENAVAM / EXERC 01190968816/2024 - 2.944,58 - **RAQUEL RAMOS DE**

OLIVEIRA - 055861129-06 - 14422769-7 - IPVA - RENAVAM / EXERC 00845714759/2023 - 174,01 - **RAQUEL ROBERTO DE PAULA ARAUJO - 698361679-00 -** 14403993-9 - IPVA - RENAVAM / EXERC 00806138912/2023 - 162,27 - **RAQUEL SANTOS NASCIMENTO FARIA - 050387579-10 -** 14396417-5 - IPVA - RENAVAM / EXERC 00887287247/2023 - 231,96 - **RAQUEL SOARES RODRIGUES - 084139659-00 -** 14430654-6 - IPVA - RENAVAM / EXERC 00534591760/2024 - 2.902,37 - **RAQUEL SOUZA DE ALMEIDA - 752233179-04 -** 14398512-1 - IPVA - RENAVAM / EXERC 00922908826/2023 - 187,26 - **RAQUEL STEFANO - 005407179-83 -** 14442475-1 - IPVA - RENAVAM / EXERC 00591848252/2024 - 2.037,38 - **RAQUEL VARELA NAVARRO - 014153339-04 -** 14402626-8 - IPVA - RENAVAM / EXERC 00802605087/2023 - 170,95 - **RAQUELI CRISTIANE SANDRI - 085668519-43 -** 14412035-3 - IPVA - RENAVAM / EXERC 01052187983/2024 - 4.129,02 - **RAUL ADRIANO DOS SANTOS - 032888319-02 -** 14422515-5 - IPVA - RENAVAM / EXERC 00473272890/2023 - 176,24 - **RAUL ALVES DOS SANTOS JUNIOR - 107156169-35 -** 14397897-4 - IPVA - RENAVAM / EXERC 00836823184/2023 - 198,37 - **RAUL ANTONIO TORTATO - 644922149-68 -** 14430367-9 - IPVA - RENAVAM / EXERC 01129039380/2024 - 2.930,59 - **RAUL DE LIMA ANDRADE - 260694308-24 -** 14427151-3 - IPVA - RENAVAM / EXERC 01335997250/2024 - 3.329,80 - **RAUL DE OLIVEIRA MACHADO - 234569819-53 -** 14440619-2 - IPVA - RENAVAM / EXERC 00473189887/2024 - 2.223,81 - **RAUL DIOGENES STEFEN JUNIOR - 079669559-82 -** 14435130-4 - IPVA - RENAVAM / EXERC 00252133501/2024 - 2.585,92 - **RAUL DUARTE DE CARLO - 072928019-51 -** 14425431-7 - IPVA - RENAVAM / EXERC 01171628355/2024 - 3.987,33 - **RAUL ELIAS DE LIMA - 102785939-92 -** 14420673-8 - IPVA - RENAVAM / EXERC 00553911961/2024 - 1.608,78 - **RAUL ENRIQUE JIMENEZ - 706748482-09 -** 14442367-4 - IPVA - RENAVAM / EXERC 01174391402/2024 - 2.051,58 - **RAUL FELIPE RANK - 041413079-04 -** 14432700-4 - IPVA - RENAVAM / EXERC 01143061508/2024 - 2.740,55 - **RAUL FERNANDO TEIXEIRA LEAL - 829739387-91 -** 14410312-2 - IPVA - RENAVAM / EXERC 01329455573/2024 - 4.650,31 - **RAUL FERREIRA - 410712639-00 -** 14402584-9 - IPVA - RENAVAM / EXERC 00799239232/2023 - 170,95 - **RAUL GONCALVES DA COSTA JUNIOR - 011670029-70 -** 14403238-1 - IPVA - RENAVAM / EXERC 00173321925/2023 - 168,39 - 14404113-5 - IPVA - RENAVAM / EXERC 00808471783/2023 - 162,27 - **RAUL JOSE GIOVANONI - 248703820-91 -** 14425726-0 - IPVA - RENAVAM / EXERC 00568325966/2024 - 3.836,04 - **RAUL KORMANN NETO - 039065089-78 -** 14411911-8 - IPVA - RENAVAM / EXERC 01115854442/2024 - 4.153,51 - **RAUL MIGUEL FONTANA THADEO - 064361619-53 -** 14407756-3 - IPVA - RENAVAM / EXERC 01121974217/2024 - 5.951,70 - **RAUL MOURA JUNIOR - 434573987-04 -** 14412911-3 - IPVA - RENAVAM / EXERC 00578842572/2024 - 3.926,56 - **RAUL PLAZA CUENCA - 229543528-50 -** 14408213-3 - IPVA - RENAVAM / EXERC 01060028368/2024 - 5.592,96 - **RAUL RICARDO GONCALVES DA SILVA - 070266469-31 -** 14396986-0 - IPVA - RENAVAM / EXERC 00937453765/2023 - 219,36 - **RAUL RODRIGUES DA SILVA NETO - 028739629-09 -** 14411108-7 - IPVA - RENAVAM / EXERC 00471100013/2024 - 4.372,40 - **RAUL SEGATTO - 414664389-91 -** 14437406-1 - IPVA - RENAVAM / EXERC 00939421950/2024 - 2.468,99 - **RAUL SOUZA DA SILVA - 083013889-78 -** 14441027-0 - IPVA - RENAVAM / EXERC 00461540665/2024 - 2.189,21 - **RAUL VITOR BORBOREMA LOPES - 048371521-20 -** 14424354-4 - IPVA - RENAVAM / EXERC 01107468849/2024 - 4.878,26 - **RAVEL HERMES - 890655305-68 -** 14396031-5 - IPVA - RENAVAM / EXERC 00852804300/2023 - 275,29 - **RAYANA ALEXANDRA ZENY - 088231329-08 -** 14407099-2 - IPVA - RENAVAM / EXERC 01332498474/2024 - 6.518,96 - **RAYLAN GIONVANNI HIARECK - 072238579-00 -** 14429849-7 - IPVA - RENAVAM / EXERC 01073857589/2024 - 2.982,67 - **RAYLAN MACHADO DA SILVA - 072804199-50 -** 14408592-2 - IPVA - RENAVAM / EXERC 01318755937/2024 - 5.440,85 - **RAYLHA VICENTE DA SILVA - 100722459-21 -** 14423109-0 - IPVA - RENAVAM / EXERC 00328317683/2023 - 162,85 - **RAYLTSON EUZEBIO DE OLIVEIRA - 054383379-85 -** 14440946-9 - IPVA - RENAVAM / EXERC 00917791525/2024 - 2.196,56 - **RAYNE VITORIA DA SILVA - 093008889-19 -** 14435856-2 - IPVA - RENAVAM / EXERC 00429592051/2024 - 2.539,60 - **RAYNER EDUARDO AVANCI - 009210959-45 -** 14424892-9 - IPVA - RENAVAM / EXERC 00589553445/2024 - 4.347,68 - **RAYRA KAWANE TELMA - 121906039-94 -** 14440023-2 - IPVA - RENAVAM / EXERC 00464281296/2024 - 2.267,20 - **RAYRA MONIQUE RIBEIRO COBO MOLAO - 080353279-25 -** 14404250-6 - IPVA - RENAVAM / EXERC 00811108104/2023 - 162,27 - **RAYSSA KYNARA PEREIRA DA SILVA - 089593104-41 -** 14413439-7 - IPVA - RENAVAM / EXERC 00407109668/2024 - 3.820,75 - **RAZIELE DE FATIMA VASQUES - 076772739-80 -** 14404214-0 - IPVA - RENAVAM / EXERC 00804100187/2023 - 162,27 - **RB CLINICA - GINECOLOGIA OBSTETRICIA E CIRURGIA PEDIATR - 03825587/0001-66 -** 14412788-9 - IPVA - RENAVAM / EXERC 01335806064/2024 - 3.947,14 - **RB IMPORTACAO EIRELI - ME - 82226937/0001-44 -** 14432123-5 - IPVA - RENAVAM / EXERC 00875243576/2024 - 2.789,28 - **RB LAVANDERIA LTDA - 05199059/0001-74 -** 14411178-8 - IPVA - RENAVAM / EXERC 01200088422/2024 - 4.351,05 - **RB SERVICOS INDUSTRIAIS DE REFRIGERACAO LTDA - 34551584/0001-05 -** 14415965-9 - IPVA - RENAVAM / EXERC 01315273508/2024 - 3.358,47 - **RBA PRESTACAO DE SERVICOS MEDICOS E CIA S/S LTDA - 17259947/0001-14 -** 14418496-3 - IPVA - RENAVAM / EXERC 01078219696/2024 - 2.615,22 - **RBC COMERCIO DE ANIMAIS LTDA - 30920117/0001-54 -** 14409126-4 - IPVA - RENAVAM / EXERC 01375819469/2024 - 5.186,26 - **RBF MOVEIS S.A - 10357371/0001-89 -** 14428621-9 - IPVA - RENAVAM / EXERC 00588918806/2024 - 3.119,23 - 14439904-8 - IPVA - RENAVAM / EXERC 00531743934/2024 - 2.270,85 - **RBL SERVICOS DE USINAGEM LTDA - 07534342/0001-30 -** 14428858-0 - IPVA - RENAVAM / EXERC 01121663246/2024 - 3.083,86 - **RBR COMERCIO DE ALIMENTOS LTDA - 17257696/0001-39 -** 14405964-6 - IPVA - RENAVAM / EXERC 01278969591/2024 - 9.759,36 - 14410466-8 - IPVA - RENAVAM / EXERC 01278816337/2024 - 4.598,85 - **RC LOCACAO DE EQUIPAMENTOS LTDA - 10662152/0001-03 -** 14420405-0 - IPVA - RENAVAM / EXERC 00218397844/2024 - 1.900,70 - 14420445-0 - IPVA - RENAVAM / EXERC 00962035440/2024 - 1.870,28 - **RCN SEGURANCA PRIVADA LTDA - 50013860/0001-38 -** 14414575-5 - IPVA - RENAVAM / EXERC 00226664490/2024 - 3.604,29 - **RCZ DISTRIBUIDORA DE MATERIAL DE LIMPEZA E EPIS - EIREL - 15388496/0001-90 -** 14432760-8 - IPVA - RENAVAM / EXERC 00338338799/2024 - 2.739,49 - **RE9 FERTILIZANTES LTDA - 28419678/0001-22 -** 14406354-6 - IPVA - RENAVAM / EXERC 01112030279/2024 - 7.938,23 - **REALDINA BUSARELLO - 341822099-15 -** 14432549-4 - IPVA - RENAVAM / EXERC 01161398560/2024 - 2.752,71 - **REALDO CARDIN JUNIOR - 027242229-03 -** 14406285-0 - IPVA - RENAVAM / EXERC 01267204696/2024 - 8.198,78 - **REALIZAR INDUSTRIA COMERCIO E CONSTRUTORA LTDA - 01688292/0001-60 -** 14424417-6 - IPVA - RENAVAM / EXERC 00541135805/2024 - 4.800,92 - **REALTA DISTRIBUIDORA DE BEBIDAS LTDA - 00405090/0001-09 -** 14444053-6 - IPVA - RENAVAM / EXERC 00156290774/2024 - 1.807,10 - **REALTOR BRASIL SOLUCOES IMOBILIARIAS LTDA - 02620209/0001-83 -** 14406921-8 - IPVA - RENAVAM / EXERC 01140272737/2024 - 6.700,22 - 14406946-3 - IPVA - RENAVAM / EXERC 01146386254/2024 - 6.681,87 - **REBECA BARBOSA VICENTE LIMA - 049708839-80 -** 14419284-2 - IPVA - RENAVAM / EXERC 00483953920/2024 - 2.349,96 - **REBECA SCARLET GUSSO - 074241389-60 -** 14431151-5 - IPVA - RENAVAM / EXERC 01072579763/2024 - 2.862,04 - **REBECA WENCESLAU LOUBACK - 151169069-06 -** 14417322-8 - IPVA - RENAVAM / EXERC 01005855215/2024 - 2.975,28 - **REBELO GLOGER ADVOGADOS ASSOCIADOS - 07805057/0001-07 -** 14432148-0 - IPVA - RENAVAM / EXERC 01184404094/2024 - 2.786,60 - **RECANTO CASA DA MATA PROMOCOES E EVENTOS LTDA - 16984556/0001-08 -** 14427125-4 - IPVA - RENAVAM / EXERC 01181465351/2024 - 3.331,56 - **RECAPADORA UNIAO RECAP LTDA - 26786170/0001-37 -** 14423881-8 - IPVA - RENAVAM / EXERC 01238086290/2024 - 6.650,34 - **RECH & RECH ASSESSORIA IMOBILIARIA LTDA - 34058306/0001-10 -** 14406145-4 - IPVA - RENAVAM / EXERC 01293156970/2024 - 8.706,45 - **RECIEL XAVIER - 696012409-34 -** 14418920-5 - IPVA - RENAVAM / EXERC 01076121877/2024 - 2.480,97 - **RECUPEMAR RECUPERADORA E COMERCIO DE PECAS LTDA - 15627609/0001-62 -** 14406089-0 - IPVA - RENAVAM / EXERC 01300381610/2024 - 9.048,20 - **RED FOX - CONSULTORIA EMPRESARIAL LTDA - 07377973/0001-93 -** 14407109-3 - IPVA - RENAVAM / EXERC 01209703600/2024 - 6.502,54 - **REDERVAL JOSE TEIXEIRA - 472061449-34 -** 14424411-7 - IPVA - RENAVAM / EXERC 00226626326/2024 - 4.804,72 - **REDERVINO CARNEIRO - 349277439-34 -** 14399646-8 - IPVA - RENAVAM / EXERC 00824985630/2023 - 178,50 - **REDIVALDO DIAS DA SILVA - 051786929-26 -** 14415646-3 - IPVA - RENAVAM / EXERC 01365881293/2024 - 3.420,60 - **REFAC CORPORACAO LTDA - 37580259/0001-69 -** 14440614-1 - IPVA - RENAVAM / EXERC 01180541860/2024 - 2.224,43 - **REFERENZA CONSULTORIA E CORRETORA DE SEGUROS LTDA - 07141564/0001-93 -** 14409833-1 - IPVA - RENAVAM / EXERC 01319972036/2024 - 4.840,12 - **REFRIGERACAO JOSEPH LTDA ME - 07214619/0001-48 -** 14429403-3 - IPVA - RENAVAM / EXERC 01392408757/2024 - 3.024,64 - **REFRINOX MONTAGEM INDUSTRIAL LTDA - 18066983/0001-24 -** 14419751-8 - IPVA - RENAVAM / EXERC 00958920583/2024 - 2.181,80 - **REGEANE SALES PEPLOV - 957962749-53 -** 14412010-8 - IPVA - RENAVAM / EXERC 01274768214/2024 - 4.132,75 - **REGER DA ROCHA PROCOPIO - 070276799-90 -** 14422204-0 - IPVA - RENAVAM / EXERC 00840944497/2023 - 178,50 - **REGERSON PEREIRA CARRAPEIRO - 083805079-40 -** 14432540-0 - IPVA - RENAVAM / EXERC 01215566015/2024 - 2.753,09 - **REGIANE ARAUJO DOS SANTOS SILVA - 061780235-10 -** 14398581-4 - IPVA - RENAVAM / EXERC 00988648270/2023 - 186,33 - **REGIANE ALVES PINHEIRO - 080917029-90 -** 14401963-6 - IPVA - RENAVAM / EXERC 00882999613/2023 - 172,12 - **REGIANE ANDRIANI NEVES - 071140539-59 -** 14421915-5 - IPVA - RENAVAM / EXERC 00868470740/2023 - 183,45 - **REGIANE APARECIDA ARTUZO DE GODOY - 052003249-71 -** 14409801-3 - IPVA - RENAVAM / EXERC 00465274510/2024 - 4.851,14 - **REGIANE APARECIDA CORDEIRO LUSTOSA - 508817959-68 -** 14433980-0 - IPVA - RENAVAM / EXERC 00119221225/2024 - 2.651,33 - **REGIANE APARECIDA DE FARIA - 015918239-51 -** 14396631-3 - IPVA - RENAVAM / EXERC 00826799973/2023 - 228,50 - **REGIANE APARECIDA DE SOUZA - 028212049-14 -** 14418065-8 - IPVA - RENAVAM / EXERC 01249247303/2024 - 2.745,79 - **REGIANE APARECIDA OUSSOSKI - 061515649-52 -** 14438126-2 - IPVA - RENAVAM / EXERC 00269540563/2024 - 2.407,93 - **REGIANE BITTENCOURT CARNEIRO GOUVEIA - 004103639-52 -** 14436162-8 - IPVA - RENAVAM / EXERC 01084448634/2024 - 2.525,02 - **REGIANE BORA - 042389899-02 -** 14437199-2 - IPVA - RENAVAM / EXERC 01205621714/2024 - 2.478,01 - **REGIANE BUENO - 058045789-36 -** 14423920-2 - IPVA - RENAVAM / EXERC 01094039443/2024 - 6.256,46 - **REGIANE BUONO - 053369839-18 -** 14422721-2 - IPVA - RENAVAM / EXERC 00833713973/2023 - 174,01 - **REGIANE CAMPI - 057123829-70 -** 14435604-7 - IPVA - RENAVAM / EXERC 00390586811/2024 - 2.556,14 - **REGIANE CHIQUETTI SEVIERO - 022430109-84 -** 14415950-0 - IPVA - RENAVAM / EXERC 00363165932/2024 - 3.361,71 - 14439443-7 - IPVA - RENAVAM / EXERC 01158830570/2024 - 2.298,73 - **REGIANE CRISTINA COUTO - 047254089-05 -** 14428522-0 - IPVA - RENAVAM / EXERC 00595536158/2024 - 3.128,06 - 14429072-0 - IPVA - RENAVAM / EXERC 01216122340/2024 - 3.059,36 - **REGIANE DA SILVA - 062166379-40 -** 14417204-3 - IPVA - RENAVAM / EXERC 00996502360/2024 - 3.003,14 - **REGIANE DA SILVA ROSA - 042684149-24 -** 14430485-3 - IPVA - RENAVAM / EXERC 01097680506/2024 - 2.922,88 - **REGIANE DALAGNOLLO DOS SANTOS - 729374831-00 -** 14424413-3 - IPVA - RENAVAM / EXERC 00257820671/2024 - 4.804,72 - **REGIANE DE FATIMA FERREIRA - 064922209-19 -** 14435754-0 - IPVA - RENAVAM / EXERC 01020929305/2024 - 2.547,80 - **REGIANE DE JESUS DA SILVA - 023436259-64 -** 14403935-1 - IPVA - RENAVAM / EXERC 00815939531/2023 - 162,27 - **REGIANE DIAS SOARES - 067416799-60 -** 14402681-0 - IPVA - RENAVAM / EXERC 00801954002/2023 - 170,95 - **REGIANE DO ROCIO ROCHA - 846769149-20 -** 14427260-9 - IPVA - RENAVAM / EXERC 01159751304/2024 - 3.318,34 - **REGIANE DO ROCIO XAVIER CHAVES - 045204819-29 -** 14405173-4 - IPVA - RENAVAM / EXERC 00887542115/2023 - 154,97 - **REGIANE DOS SANTOS DIAS - 069860049-58 -** 14421515-0 - IPVA - RENAVAM / EXERC 00868364630/2023 - 189,26 - **REGIANE FONSECA RICCI - 006779519-65 -** 14414002-8 - IPVA - RENAVAM / EXERC 01223392314/2024 - 3.709,27 - **REGIANE GRACIELE DA CUNHA NABAO TONIN - 040184889-20 -** 14431646-0 - IPVA - RENAVAM / EXERC 01235709164/2024 - 2.824,59 - **REGIANE MARIA DOS SANTOS - 010174769-18 -** 14445175-9 - IPVA - RENAVAM /

Diário Oficial Certificado Digitalmente
O Departamento de Imprensa Oficial do Estado do Paraná, de garantia de autenticidade deste documento, desde que visualizado através do site http://www.imprensaoficial.pr.gov.br

EXERC 00459499564/2024 - 1.574,72 - **REGIANE MARIA MAIA RAMALHO - 297846968-43 -** 14438997-2 - IPVA - RENAVAM / EXERC 01147966548/2024 - 2.343,06 - **REGIANE REGINA DE FREITAS - 225651428-54 -** 14404444-4 - IPVA - RENAVAM / EXERC 00798053380/2023 - 162,27 - **REGIANE RIBEIRO ALVES - 041926709-33 -** 14397592-4 - IPVA - RENAVAM / EXERC 00888392729/2023 - 206,07 - **REGIANE TOBIAS PIMENTEL - 010600629-09 -** 14413000-6 - IPVA - RENAVAM / EXERC 01272262372/2024 - 3.915,09 - 14437551-3 - IPVA - RENAVAM / EXERC 01266577472/2024 - 2.461,80 - **REGIANE VIDAL - 044568469-09 -** 14430880-8 - IPVA - RENAVAM / EXERC 01199022524/2024 - 2.884,15 - **REGIANI APARECIDA CORREIA - 076858219-90 -** 14434554-1 - IPVA - RENAVAM / EXERC 01260059984/2024 - 2.621,31 - **REGIANNE GRAZIELLE SOUZA DE PAULA - 041593359-50 -** 14426291-3 - IPVA - RENAVAM / EXERC 01139208397/2024 - 3.568,45 - **REGILENE BENTO DE OLIVEIRA - 817455672-91 -** 14396839-1 - IPVA - RENAVAM / EXERC 00916272044/2023 - 219,36 - **REGILENE TEIXEIRA MEDEIROS - 111397349-89 -** 14402624-1 - IPVA - RENAVAM / EXERC 00800098757/2023 - 170,95 - **REGINA CIRINEIA SANSANA DE CRISTO - 797729609-82 -** 14442072-1 - IPVA - RENAVAM / EXERC 01107155077/2024 - 2.081,76 - **REGINA DE JESUS TREVIZANI - 075749228-29 -** 14414060-5 - IPVA - RENAVAM / EXERC 01338800059/2024 - 3.697,22 - **REGINA AGUIAR GERALDO - 015978529-45 -** 14403029-0 - IPVA - RENAVAM / EXERC 00216022347/2023 - 169,48 - **REGINA AKEMI HIRAGA ITO - 054022359-02 -** 14402327-7 - IPVA - RENAVAM / EXERC 00820955698/2023 - 170,95 - **REGINA ALVARES FAVALI - 082328199-01 -** 14412891-5 - IPVA - RENAVAM / EXERC 00559938217/2024 - 3.926,56 - **REGINA APARECIDA ALMEIDA DE SOUZA 03649500990 - 19301598/0001-87 -** 14426286-7 - IPVA - RENAVAM / EXERC 01190302621/2024 - 3.569,65 - **REGINA APARECIDA COELHO PINHEIRO DOS SANTOS - 016414488-90 -** 14413445-1 - IPVA - RENAVAM / EXERC 01007546686/2024 - 3.819,72 - **REGINA APARECIDA DE CARVALHO - 780004599-49 -** 14417787-8 - IPVA - RENAVAM / EXERC 01057400243/2024 - 2.838,84 - **REGINA BEATRIZ RAMOS FERREIRA SANTOS - 200577929-68 -** 14396972-0 - IPVA - RENAVAM / EXERC 00933054033/2023 - 219,36 - **REGINA BIONDO - 830533959-91 -** 14404610-2 - IPVA - RENAVAM / EXERC 01078039388/2023 - 161,66 - **REGINA CELIA FIALHO - 016830449-08 -** 14402279-3 - IPVA - RENAVAM / EXERC 00807035173/2023 - 170,95 - **REGINA CELIA SOUZA - 077625298-45 -** 14406083-0 - IPVA - RENAVAM / EXERC 01266227587/2024 - 9.109,77 - **REGINA DAMACENA GOMES - 597112219-34 -** 14418931-0 - IPVA - RENAVAM / EXERC 01188654850/2024 - 2.478,01 - **REGINA DO ROCIO TABORDA BARBOSA - 987263839-00 -** 14414523-2 - IPVA - RENAVAM / EXERC 01190780884/2024 - 3.610,16 - **REGINA FATIMA DO NASCIMENTO MACEDO - 328064189-68 -** 14428729-0 - IPVA - RENAVAM / EXERC 00464680549/2024 - 3.108,88 - **REGINA HELENA DE ARAUJO ARENDT - 307173880-34 -** 14413004-9 - IPVA - RENAVAM / EXERC 01087346182/2024 - 3.914,78 - **REGINA HELENA DE MORAES EDUARDO - 025621009-80 -** 14436188-1 - IPVA - RENAVAM / EXERC 01063039557/2024 - 2.523,82 - **REGINA HIROMI NAKAMOTO - 921705369-49 -** 14430244-3 - IPVA - RENAVAM / EXERC 01013667260/2024 - 2.949,42 - **REGINA IVONE FERREIRA DE JESUS - 355832669-53 -** 14427685-0 - IPVA - RENAVAM / EXERC 01127285340/2024 - 3.249,46 - **REGINA LIMA DE OLIVEIRA - 029999409-04 -** 14444685-2 - IPVA - RENAVAM / EXERC 00990169600/2024 - 1.708,73 - **REGINA LUCIA DE OLIVEIRA AMARAL - 468776229-87 -** 14407962-0 - IPVA - RENAVAM / EXERC 01209148070/2024 - 5.767,93 - **REGINA MARIA ANSELMO DE SOUZA - 028078789-89 -** 14409131-0 - IPVA - RENAVAM / EXERC 01322936789/2024 - 5.181,06 - **REGINA MARIA ANSELMO DE SOUZA VEICULOS LTDA - 08194638/0001-12 -** 14427015-0 - IPVA - RENAVAM / EXERC 00474626385/2024 - 3.354,64 - **REGINA MARIA DOS SANTOS - 567606809-44 -** 14431404-2 - IPVA - RENAVAM / EXERC 00500138354/2024 - 2.840,46 - **REGINA MARIA SACHET GONZATTI - 394339869-20 -** 14406918-8 - IPVA - RENAVAM / EXERC 01124243493/2024 - 6.700,22 - **REGINA MELANIE PEREZ - 774900029-15 -** 14399082-6 - IPVA - RENAVAM / EXERC 00847681181/2023 - 183,45 - **REGINA OLIVEIRA DA SILVA - 779101179-49 -** 14441304-0 - IPVA - RENAVAM / EXERC 01124041939/2024 - 2.177,67 - **REGINA PAULISTA FERNANDES REINERT - 541521789-49 -** 14427083-5 - IPVA - RENAVAM / EXERC 01380498322/2024 - 3.339,87 - **REGINA RAQUEL BEBIK CHAMECKI - 923248279-72 -** 14414092-3 - IPVA - RENAVAM / EXERC 01052826242/2024 - 3.687,88 - **REGINA ROCHA - 016947579-43 -** 14422529-5 - IPVA - RENAVAM / EXERC 00474276368/2023 - 176,24 - **REGINA SOARES DA SILVA - 827876389-53 -** 14437884-9 - IPVA - RENAVAM / EXERC 01261675743/2024 - 2.426,33 - **REGINA SUELY BARBOSA CAMPOS - 059938969-90 -** 14422591-0 - IPVA - RENAVAM / EXERC 00835939464/2023 - 174,01 - **REGINA TERTO DE BRITO DELLAI - 073947839-79 -** 14403397-3 - IPVA - RENAVAM / EXERC 00195775490/2023 - 164,12 - **REGINA WELINSKI - 028662549-02 -** 14405560-8 - IPVA - RENAVAM / EXERC 00510678157/2023 - 147,61 - **REGINALDO ALVES FEITOZA - 098713979-76 -** 14410778-0 - IPVA - RENAVAM / EXERC 01386894181/2024 - 4.484,90 - **REGINALDO DE BRITO OLIVEIRA - 036599073-67 -** 14443345-9 - IPVA - RENAVAM / EXERC 00273378813/2024 - 1.929,39 - **REGINALDO FRANCISCO DA SILVA - 019282301-99 -** 14395844-2 - IPVA - RENAVAM / EXERC 00868428213/2023 - 310,64 - **REGINALDO MARTINS CLARO - 008086379-59 -** 14444635-6 - IPVA - RENAVAM / EXERC 00938573861/2024 - 1.710,63 - **REGINALDO ADRIANO OLIVEIRA - 023529879-46 -** 14398433-8 - IPVA - RENAVAM / EXERC 00871881187/2023 - 189,26 - **REGINALDO AGUIAR - 042625139-39 -** 14407922-1 - IPVA - RENAVAM / EXERC 01293811707/2024 - 5.780,51 - **REGINALDO ALBANO DA SILVA - 491473159-20 -** 14445195-3 - IPVA - RENAVAM / EXERC 01110815376/2024 - 1.559,31 - **REGINALDO ALVES - 030885759-37 -** 14418121-2 - IPVA - RENAVAM / EXERC 00351438726/2024 - 2.733,70 - **REGINALDO AMANCIO TRISTAO - 832521269-15 -** 14428527-1 - IPVA - RENAVAM / EXERC 00602430712/2024 - 3.128,06 - **REGINALDO APARECIDO ARIZA - 771400799-00 -** 14402126-6 - IPVA - RENAVAM / EXERC 00863769810/2023 - 172,12 - **REGINALDO APARECIDO DA SILVA - 747356409-91 -** 14412448-0 - IPVA - RENAVAM / EXERC 01219624338/2024 - 4.029,10 - **REGINALDO APARECIDO DE LIMA - 930356919-91 -** 14404445-2 - IPVA - RENAVAM / EXERC 00816890650/2023 - 162,27 - **REGINALDO APARECIDO DE SOUZA - 759892209-87 -** 14441737-2 - IPVA - RENAVAM / EXERC 00210323779/2024 - 2.127,12 - **REGINALDO ARAUJO DA CRUZ - 026438829-11 -** 14399660-3 - IPVA - RENAVAM / EXERC 00839348495/2023 - 178,50 - **REGINALDO ARCONCIO DA SILVA - 043481349-44 -** 14405184-0 - IPVA - RENAVAM / EXERC 01070634074/2023 - 154,90 - **REGINALDO AUGUSTO DA SILVA - 929346689-91 -** 14402117-7 - IPVA - RENAVAM / EXERC 00855168170/2023 - 172,12 - **REGINALDO BARANEK MIRANDA - 054233159-48 -** 14401001-9 - IPVA - RENAVAM / EXERC 00836735137/2023 - 174,68 - **REGINALDO BATISTA - 582284039-68 -** 14421983-0 - IPVA - RENAVAM / EXERC 00525488006/2023 - 180,12 - **REGINALDO BATISTA CANDIDO - 043724779-10 -** 14421612-1 - IPVA - RENAVAM / EXERC 00865669023/2023 - 189,26 - **REGINALDO BISSONI - 075469688-01 -** 14421229-0 - IPVA - RENAVAM / EXERC 00836586620/2023 - 205,00 - **REGINALDO CABRAL DA SILVA - 965478559-53 -** 14410687-3 - IPVA - RENAVAM / EXERC 00996086005/2024 - 4.510,14 - **REGINALDO CAMARGO TEIXEIRA - 031231659-30 -** 14404937-3 - IPVA - RENAVAM / EXERC 00226216756/2023 - 155,95 - **REGINALDO CANDIDO DE OLIVEIRA - 873259269-87 -** 14430824-7 - IPVA - RENAVAM / EXERC 01141076311/2024 - 2.892,70 - **REGINALDO CANDIDO VILAS BOAS - 030218856-83 -** 14444716-6 - IPVA - RENAVAM / EXERC 00128772018/2024 - 1.705,40 - **REGINALDO CARLETO - 023940609-56 -** 14408088-2 - IPVA - RENAVAM / EXERC 01095893561/2024 - 5.654,94 - **REGINALDO CENTURION FERREIRA - 044603309-03 -** 14397677-7 - IPVA - RENAVAM / EXERC 00544724305/2023 - 204,48 - **REGINALDO CINQUINI - 919174339-72 -** 14424404-4 - IPVA - RENAVAM / EXERC 00208956549/2024 - 4.804,72 - **REGINALDO CLEMENTE DA SILVA - 827546329-72 -** 14435619-5 - IPVA - RENAVAM / EXERC 01184145838/2024 - 2.554,61 - **REGINALDO CORDEIRO SCHMIDT - 104709539-42 -** 14398422-2 - IPVA - RENAVAM / EXERC 00228605164/2023 - 189,26 - **REGINALDO DA SILVA - 026644049-54 -** 14407680-0 - IPVA - RENAVAM / EXERC 00540740683/2024 - 5.987,12 - **REGINALDO DA SILVA LOPES - 973035939-34 -** 14418296-0 - IPVA - RENAVAM / EXERC 00579916030/2024 - 2.666,19 - **REGINALDO DA SILVA VANDEROSQUE - 078410659-22 -** 14423498-7 - IPVA - RENAVAM / EXERC 00142120790/2023 - 155,95 - **REGINALDO DE ALMEIDA ALVES - 023436379-70 -** 14403491-0 - IPVA - RENAVAM / EXERC 00157715086/2023 - 162,85 - **REGINALDO DE CARVALHO - 058879379-55 -** 14398328-5 - IPVA - RENAVAM / EXERC 00861055721/2023 - 189,26 - **REGINALDO DE CASSIO DA SILVA - 797080999-53 -** 14420109-4 - IPVA - RENAVAM / EXERC 00956958370/2024 - 2.045,56 - **REGINALDO DE FREITAS AGUIAR - 034634969-92 -** 14444884-7 - IPVA - RENAVAM / EXERC 00846989182/2024 - 1.654,65 - **REGINALDO DE JESUS PEREIRA - 045241089-47 -** 14437333-2 - IPVA - RENAVAM / EXERC 01242909475/2024 - 2.475,15 - **REGINALDO DE LARA - 057388949-01 -** 14396443-4 - IPVA - RENAVAM / EXERC 00452390400/2023 - 231,66 - **REGINALDO DE OLIVEIRA - 113907239-09 -** 14400134-6 - IPVA - RENAVAM / EXERC 00827606567/2023 - 178,50 - **REGINALDO DE OLIVEIRA - 029036499-01 -** 14398609-8 - IPVA - RENAVAM / EXERC 00799289868/2023 - 185,98 - **REGINALDO DE SOUZA - 016830759-60 -** 14426996-9 - IPVA - RENAVAM / EXERC 00993587909/2024 - 3.357,69 - **REGINALDO DEL COLI 31654272833 - 25001669/0001-29 -** 14414409-0 - IPVA - RENAVAM / EXERC 01060601386/2024 - 3.629,01 - **REGINALDO DEMARCO - 098425539-73 -** 14419995-2 - IPVA - RENAVAM / EXERC 00377909033/2024 - 2.095,60 - **REGINALDO DIAS - 097235669-07 -** 14438385-0 - IPVA - RENAVAM / EXERC 01099413220/2024 - 2.384,54 - **REGINALDO DOMINGUES - 560017621-04 -** 14435525-3 - IPVA - RENAVAM / EXERC 00568333578/2024 - 2.561,00 - **REGINALDO DONATO - 074204459-90 -** 14396889-8 - IPVA - RENAVAM / EXERC 00925742953/2023 - 219,36 - **REGINALDO DOS SANTOS BARBOSA - 033894359-56 -** 14412738-2 - IPVA - RENAVAM / EXERC 00599011610/2024 - 3.963,82 - **REGINALDO DUNISETE WOICIK - 797610469-15 -** 14410707-1 - IPVA - RENAVAM / EXERC 00544402570/2024 - 4.510,14 - **REGINALDO ELIAS ALVES - 040835169-17 -** 14445571-1 - IPVA - RENAVAM / EXERC 00470402989/2024 - 1.379,29 - **REGINALDO FERRAZ - 058199059-54 -** 14433014-5 - IPVA - RENAVAM / EXERC 00999075136/2024 - 2.726,78 - **REGINALDO FERREIRA DA SILVA - 068191409-24 -** 14404813-0 - IPVA - RENAVAM / EXERC 01290366770/2023 - 156,90 - **REGINALDO FERREIRA DE OLIVEIRA - 074591589-25 -** 14435287-4 - IPVA - RENAVAM / EXERC 00472336894/2024 - 2.575,19 - **REGINALDO FERREIRA FLACON - 059954969-64 -** 14437980-2 - IPVA - RENAVAM / EXERC 01153005635/2024 - 2.418,92 - **REGINALDO FRANCISCO DA SILVA - 066024119-69 -** 14438877-1 - IPVA - RENAVAM / EXERC 00487085876/2024 - 2.349,96 - **REGINALDO FRANCISCO DE CARVALHO - 109204968-14 -** 14432182-0 - IPVA - RENAVAM / EXERC 00880709570/2024 - 2.781,98 - **REGINALDO FURTADO - 061125159-03 -** 14433517-1 - IPVA - RENAVAM / EXERC 01019727010/2024 - 2.677,88 - **REGINALDO GARCIA DOS SANTOS - 023390339-93 -** 14399466-0 - IPVA - RENAVAM / EXERC 00826533175/2023 - 178,50 - **REGINALDO GERALDO ZORTEA - 976949679-00 -** 14442515-4 - IPVA - RENAVAM / EXERC 00450476669/2024 - 2.032,53 - **REGINALDO GONCALVES DE MORAIS - 024899689-47 -** 14402975-5 - IPVA - RENAVAM / EXERC 00836499662/2023 - 170,95 - **REGINALDO GONCALVES DE OLIVEIRA FILHO - 057684919-70 -** 14410126-0 - IPVA - RENAVAM / EXERC 01130461146/2024 - 4.722,90 - **REGINALDO GONCALVES DOS SANTOS - 069439689-39 -** 14398080-4 - IPVA - RENAVAM / EXERC 00859733114/2023 - 189,26 - **REGINALDO JOSE ALVES - 886049269-68 -** 14413813-9 - IPVA - RENAVAM / EXERC 00141779659/2024 - 3.745,06 - **REGINALDO JOSE DA SILVA - 027782589-06 -** 14437725-7 - IPVA - RENAVAM / EXERC 00961075945/2024 - 2.439,23 - **REGINALDO JOSE DOS SANTOS - 779338509-87 -** 14398544-0 - IPVA - RENAVAM / EXERC 00916815307/2023 - 187,26 - **REGINALDO JOSE DOS SANTOS - 365381759-53 -** 14399402-3 - IPVA - RENAVAM / EXERC 00830282408/2023 - 178,50 - **REGINALDO JOSE DOS SANTOS - 335053168-73 -** 14423676-9 - IPVA - RENAVAM / EXERC 00994056087/2023 - 147,61 - **REGINALDO JOSE VIEIRA - 022633041-93 -** 14399029-0 - IPVA - RENAVAM / EXERC 00853899223/2023 - 183,45 - **REGINALDO LUIS DA COSTA - 018898869-63 -** 14396985-1 - IPVA - RENAVAM / EXERC 00916429164/2023 - 219,36 - **REGINALDO LUIZ - 798031809-91 -** 14445391-3 - IPVA - RENAVAM / EXERC 00387954627/2024 - 1.500,04 - **REGINALDO MANOEL ADRIANO - 791349639-87 -** 14396712-3 - IPVA

- RENAVAM / EXERC 00806968346/2023 - 222,26 - **REGINALDO MANSANO - 012841989-01 -** 14399298-5 - IPVA - RENAVAM / EXERC 00900099941/2023 - 179,00 - **REGINALDO MARTINS LEUSCH - 005110579-97 -** 14417468-2 - IPVA - RENAVAM / EXERC 01084590775/2024 - 2.951,64 - **REGINALDO MASSANEIRO - 017010769-85 -** 14397959-8 - IPVA - RENAVAM / EXERC 00829661557/2023 - 189,98 - **REGINALDO MEWS ROSA - 006063009-45 -** 14395775-6 - IPVA - RENAVAM / EXERC 00979767636/2023 - 325,18 - **REGINALDO NICOLETE - 046872799-02 -** 14422910-0 - IPVA - RENAVAM / EXERC 00811236951/2023 - 170,95 - **REGINALDO NOGUEIRA MORAES - 918090109-34 -** 14437412-6 - IPVA - RENAVAM / EXERC 00944815456/2024 - 2.468,99 - **REGINALDO PEREIRA DA SILVA - 024522539-01 -** 14443799-3 - IPVA - RENAVAM / EXERC 00120085054/2024 - 1.852,92 - **REGINALDO PEREIRA DE MENEZES - 033122439-98 -** 14442847-1 - IPVA - RENAVAM / EXERC 00268205639/2024 - 1.993,78 - **REGINALDO PEREIRA PRESTE - 062354699-00 -** 14410354-8 - IPVA - RENAVAM / EXERC 00479657882/2024 - 4.636,99 - **REGINALDO PIALA TABORDA - 033122449-60 -** 14427992-1 - IPVA - RENAVAM / EXERC 01155730132/2024 - 3.201,46 - **REGINALDO PINHEIRO DA LUZ - 026438979-43 -** 14424386-2 - IPVA - RENAVAM / EXERC 01364597044/2024 - 4.828,30 - **REGINALDO PLANTES DE OLIVEIRA - 034218279-07 -** 14401107-4 - IPVA - RENAVAM / EXERC 00845452177/2023 - 174,01 - **REGINALDO PONTES DA COSTA - 887302202-20 -** 14426101-1 - IPVA - RENAVAM / EXERC 00996042210/2024 - 3.654,26 - **REGINALDO RIBEIRO DA SILVA - 022597169-03 -** 14429992-2 - IPVA - RENAVAM / EXERC 00493240381/2024 - 2.966,62 - **REGINALDO RODRIGUES - 117215678-60 -** 14431851-0 - IPVA - RENAVAM / EXERC 00592810852/2024 - 2.815,78 - **REGINALDO RODRIGUES DA SILVA JUNIOR - 105382369-06 -** 14416879-8 - IPVA - RENAVAM / EXERC 01129120160/2024 - 3.067,73 - **REGINALDO ROGERIO SOARES - 041784699-16 -** 14424690-0 - IPVA - RENAVAM / EXERC 01014625545/2024 - 4.508,50 - **REGINALDO SACATA - 040596889-24 -** 14420605-3 - IPVA - RENAVAM / EXERC 00322048885/2024 - 1.741,83 - **REGINALDO SALU GOMES SANTANA - 058842209-60 -** 14426409-6 - IPVA - RENAVAM / EXERC 01246773152/2024 - 3.518,25 - **REGINALDO SCATAMBURLO - 039574999-92 -** 14435262-9 - IPVA - RENAVAM / EXERC 01046487288/2024 - 2.575,84 - **REGINALDO SEGATEL DE OLIVEIRA - 861972239-53 -** 14416119-0 - IPVA - RENAVAM / EXERC 00273121448/2024 - 3.317,75 - **REGINALDO SEVERINO LUIZ - 941500019-87 -** 14396528-7 - IPVA - RENAVAM / EXERC 00885798090/2023 - 231,39 - **REGINALDO SILVA DOS SANTOS - 634431554-72 -** 14402915-1 - IPVA - RENAVAM / EXERC 00810926180/2023 - 170,95 - **REGINALDO SILVA GIUFRIDA - 025313399-81 -** 14434296-8 - IPVA - RENAVAM / EXERC 00484253891/2024 - 2.633,30 - **REGINALDO SILVANO JARDIM - 315473128-82 -** 14445125-2 - IPVA - RENAVAM / EXERC 00203375815/2024 - 1.584,93 - **REGINALDO SILVIO CAPOBIANCO - 509176929-34 -** 14411002-1 - IPVA - RENAVAM / EXERC 01366075819/2024 - 4.404,91 - **REGINALDO TOMACZESKI - 024080569-00 -** 14438803-8 - IPVA - RENAVAM / EXERC 00274491664/2024 - 2.352,82 - **REGINALDO VALENTIM DA SILVA - 022358599-84 -** 14443303-3 - IPVA - RENAVAM / EXERC 01129558522/2024 - 1.932,13 - **REGINALDO VIEIRA DE FARIAS - 024733269-08 -** 14412888-5 - IPVA - RENAVAM / EXERC 01322612940/2024 - 3.926,61 - **REGINAUDO DA CRUZ - 049936229-29 -** 14400192-3 - IPVA - RENAVAM / EXERC 00831454369/2023 - 178,50 - **REGINELI DAFRE - 031231699-28 -** 14412099-0 - IPVA - RENAVAM / EXERC 01346956933/2024 - 4.111,68 - **REGINO DO CARMO - 898460448-87 -** 14419165-0 - IPVA - RENAVAM / EXERC 01007432842/2024 - 2.390,36 - **REGIOMAR SILVERIO - 618752879-49 -** 14420607-0 - IPVA - RENAVAM / EXERC 00467799571/2024 - 1.737,21 - **REGIRLANIO DA SILVA - 105432424-71 -** 14415726-5 - IPVA - RENAVAM / EXERC 01013997686/2024 - 3.405,96 - **REGIS BARBOSA DE MACEDO - 096701979-61 -** 14417345-7 - IPVA - RENAVAM / EXERC 00569073456/2024 - 2.972,81 - **REGIS DIAS FERREIRA - 098903819-07 -** 14421149-9 - IPVA - RENAVAM / EXERC 00881815888/2023 - 206,07 - **REGIS FELIPE CONSULO BELIZARIO - 348510838-31 -** 14415488-6 - IPVA - RENAVAM / EXERC 01086728960/2024 - 3.450,94 - **REGIS FERREIRA DOS SANTOS - 042360039-70 -** 14417447-0 - IPVA - RENAVAM / EXERC 00479111804/2024 - 2.953,45 - **REGIS HERMES - 261060688-52 -** 14410347-5 - IPVA - RENAVAM / EXERC 00485743558/2024 - 4.636,99 - 14437285-9 - IPVA - RENAVAM / EXERC 00507297830/2024 - 2.475,23 - **REGIS ROBERTO GONCALVES - 930400249-49 -** 14425567-4 - IPVA - RENAVAM / EXERC 01253240130/2024 - 3.913,14 - **REGOLIN COMERCIO DE GAS LTDA - 10518007/0001-53 -** 14425859-2 - IPVA - RENAVAM / EXERC 00466068972/2024 - 3.762,49 - **REGULO REINALDO GARCES ROJAS - 707789772-93 -** 14403236-5 - IPVA - RENAVAM / EXERC 01368689180/2023 - 168,43 - **REGYELLE BATISTA DE ALMEIDA - 069238909-18 -** 14433766-2 - IPVA - RENAVAM / EXERC 01288689885/2024 - 2.664,75 - **REGYS LUCAS MOREIRA - 048702849-01 -** 14418746-6 - IPVA - RENAVAM / EXERC 00349751668/2024 - 2.534,82 - **REINALDO ANDES JIMENEZ BOMPART - 703812472-28 -** 14437693-5 - IPVA - RENAVAM / EXERC 01296946000/2024 - 2.443,06 - **REINALDO ADRIANO DE MARAFIGO - 024422199-56 -** 14401554-1 - IPVA - RENAVAM / EXERC 00831987170/2023 - 174,01 - **REINALDO ALVES MACEDO - 020740179-95 -** 14434771-4 - IPVA - RENAVAM / EXERC 00330767593/2024 - 2.610,28 - **REINALDO ALVES MIRA - 043860639-60 -** 14438668-0 - IPVA - RENAVAM / EXERC 01050926460/2024 - 2.363,40 - **REINALDO ALVES PEDROSO - 027204458-00 -** 14400736-0 - IPVA - RENAVAM / EXERC 00840893868/2023 - 178,50 - **REINALDO ANTONIO DA SILVA - 642553289-00 -** 14407660-5 - IPVA - RENAVAM / EXERC 01017334517/2024 - 5.987,12 - **REINALDO ANTONIO GOMES - 282845168-29 -** 14437716-8 - IPVA - RENAVAM / EXERC 00991315901/2024 - 2.439,23 - **REINALDO APARECIDO BOA - 040188279-97 -** 14398339-0 - IPVA - RENAVAM / EXERC 00856327530/2023 - 189,26 - **REINALDO APARECIDO DA PIEDADE - 495781039-72 -** 14420684-3 - IPVA - RENAVAM / EXERC 00593456114/2024 - 1.601,52 - **REINALDO AVILA SANTOS - 033892268-77 -** 14421027-1 - IPVA - RENAVAM / EXERC 00902334115/2023 - 213,15 - **REINALDO BARIAN BOLONHEIZ - 329171559-49 -** 14410912-0 - IPVA - RENAVAM / EXERC 01051449313/2024 - 4.444,96 - **REINALDO BIASSI - 182557698-03 -** 14428918-8 - IPVA - RENAVAM / EXERC 01259584620/2024 - 3.068,89 - **REINALDO CARDOSO FILHO - 036426119-66 -** 14435469-9 - IPVA - RENAVAM / EXERC 00538622571/2024 - 2.565,49 - **REINALDO CARVALHO - 305827841-15 -** 14399554-2 - IPVA - RENAVAM / EXERC 00857632965/2023 - 178,50 - **REINALDO CESAR DA ROCHA - 254776179-34 -** 14436639-5 - IPVA - RENAVAM / EXERC 00224646567/2024 - 2.503,26 - **REINALDO DA SILVA GUEDES - 813963251-15 -** 14436983-1 - IPVA - RENAVAM / EXERC 00507413512/2024 - 2.484,30 - **REINALDO DE ARRUDA - 856017059-68 -** 14436633-6 - IPVA - RENAVAM / EXERC 00251058255/2024 - 2.503,26 - **REINALDO DE MORAIS - 844338929-04 -** 14439110-1 - IPVA - RENAVAM / EXERC 01046991415/2024 - 2.332,56 - **REINALDO DE OLIVEIRA - 056617829-00 -** 14400030-7 - IPVA - RENAVAM / EXERC 00834657635/2023 - 178,50 - **REINALDO DIAS DE SOUZA - 644694419-53 -** 14415211-5 - IPVA - RENAVAM / EXERC 00267626142/2024 - 3.501,12 - **REINALDO DONIZETE DE BRITO - 025881329-60 -** 14412977-6 - IPVA - RENAVAM / EXERC 01132551860/2024 - 3.916,35 - **REINALDO DOS SANTOS - 060721539-92 -** 14439943-9 - IPVA - RENAVAM / EXERC 00932919022/2024 - 2.270,30 - **REINALDO DOS SANTOS - 018975059-65 -** 14438421-0 - IPVA - RENAVAM / EXERC 01191204798/2024 - 2.381,40 - **REINALDO DUTRA DE OLIVEIRA - 703956759-87 -** 14425990-4 - IPVA - RENAVAM / EXERC 00592550087/2024 - 3.701,49 - **REINALDO EDMAR PASSERI - 464690799-20 -** 14434767-6 - IPVA - RENAVAM / EXERC 00428967175/2024 - 2.610,28 - **REINALDO ENIO MERIGO - 338852730-04 -** 14426518-1 - IPVA - RENAVAM / EXERC 01150642189/2024 - 3.474,75 - **REINALDO FERREIRA DE MELO - 007084859-95 -** 14438378-8 - IPVA - RENAVAM / EXERC 01087576374/2024 - 2.385,37 - **REINALDO FITTKAU - 710387369-00 -** 14430362-8 - IPVA - RENAVAM / EXERC 01036752400/2024 - 2.930,71 - **REINALDO FORNAROLLI - 355636219-87 -** 14402352-8 - IPVA - RENAVAM / EXERC 00819382620/2023 - 170,95 - **REINALDO GLUSCZKA - 046567359-73 -** 14405506-3 - IPVA - RENAVAM / EXERC 00963942506/2023 - 148,88 - **REINALDO GODOY DE CARVALHO - 082899349-12 -** 14410362-9 - IPVA - RENAVAM / EXERC 00473596784/2024 - 4.636,99 - **REINALDO GONCALVES - 514794439-72 -** 14426979-9 - IPVA - RENAVAM / EXERC 01304461103/2024 - 3.358,47 - **REINALDO GONCALVES DA LUZ - 093206439-62 -** 14409715-7 - IPVA - RENAVAM / EXERC 01064551561/2024 - 4.888,99 - **REINALDO GONCALVES MOREIRA - 514735269-49 -** 14398312-9 - IPVA - RENAVAM / EXERC 00849720583/2023 - 189,26 - **REINALDO GOUVEA - 548541219-04 -** 14438684-1 - IPVA - RENAVAM / EXERC 01230247359/2024 - 2.361,50 - **REINALDO GUERRA ESTEVES - 049543659-37 -** 14440755-5 - IPVA - RENAVAM / EXERC 01200290752/2024 - 2.214,79 - **REINALDO HAMERSCHMIDT - 529581919-15 -** 14423845-1 - IPVA - RENAVAM / EXERC 01189559800/2024 - 7.064,05 - **REINALDO JORDAO MARQUES - 045996099-78 -** 14398022-7 - IPVA - RENAVAM / EXERC 00849158931/2023 - 189,26 - **REINALDO JOSE ALVES - 005544859-31 -** 14438104-1 - IPVA - RENAVAM / EXERC 00331670526/2024 - 2.408,85 - 14440128-0 - IPVA - RENAVAM / EXERC 01013975143/2024 - 2.263,08 - **REINALDO JOSE DA SILVA - 954972009-82 -** 14416355-9 - IPVA - RENAVAM / EXERC 01061960460/2024 - 3.228,62 - **REINALDO JOSE DE ALMEIDA - 772811609-68 -** 14441719-4 - IPVA - RENAVAM / EXERC 00585286337/2024 - 2.127,22 - **REINALDO JOSE DE SOUZA - 575089099-68 -** 14434064-7 - IPVA - RENAVAM / EXERC 01142712831/2024 - 2.643,72 - **REINALDO LOPES VIEIRA - 253414059-00 -** 14427763-5 - IPVA - RENAVAM / EXERC 01336131818/2024 - 3.234,66 - **REINALDO MACEDO JUNIOR - 051746729-12 -** 14428945-5 - IPVA - RENAVAM / EXERC 01056462539/2024 - 3.066,06 - **REINALDO MARCIANO - 722915409-04 -** 14422216-4 - IPVA - RENAVAM / EXERC 00827174934/2023 - 178,50 - **REINALDO MARQUES DOS SANTOS - 317881819-72 -** 14410633-4 - IPVA - RENAVAM / EXERC 01119514573/2024 - 4.519,20 - 14427462-8 - IPVA - RENAVAM / EXERC 01238509921/2024 - 3.288,20 - **REINALDO MODAFARES - 017739108-17 -** 14442023-3 - IPVA - RENAVAM / EXERC 00205056075/2024 - 2.087,89 - **REINALDO PEREIRA DA CUNHA - 028420629-65 -** 14427152-1 - IPVA - RENAVAM / EXERC 01352935110/2024 - 3.329,80 - **REINALDO PEREIRA DA SILVA - 033996603-32 -** 14420799-8 - IPVA - RENAVAM / EXERC 00825825032/2023 - 241,09 - **REINALDO PERSEGONA - 077948089-95 -** 14398990-9 - IPVA - RENAVAM / EXERC 00886389305/2023 - 183,45 - **REINALDO POZZER - 224830129-49 -** 14443834-5 - IPVA - RENAVAM / EXERC 00593379942/2024 - 1.846,27 - **REINALDO RIBAS JENSEN - 075897229-60 -** 14423084-1 - IPVA - RENAVAM / EXERC 00336438559/2023 - 162,85 - **REINALDO RODRIGUES DE SOUZA - 498363239-53 -** 14438258-7 - IPVA - RENAVAM / EXERC 00598374795/2024 - 2.398,21 - **REINALDO SANTOS DA CRUZ - 024374589-30 -** 14415995-0 - IPVA - RENAVAM / EXERC 01300180010/2024 - 3.352,78 - **REINALDO SELINGER - 943357459-15 -** 14441599-0 - IPVA - RENAVAM / EXERC 01026946732/2024 - 2.147,04 - **REINALDO TEIXEIRA DA SILVA - 060832369-16 -** 14419745-3 - IPVA - RENAVAM / EXERC 00989451658/2024 - 2.181,80 - **REINALDO THOME RIBEIRO GAMA - 279829209-34 -** 14411022-6 - IPVA - RENAVAM / EXERC 01145446776/2024 - 4.397,83 - **REINALDO VINICIUS GONCALVES VIEIRA - 034533969-01 -** 14413108-8 - IPVA - RENAVAM / EXERC 01140014096/2024 - 3.896,74 - **REINATO ARRUDA DE CARVALHO - 741801269-15 -** 14433591-0 - IPVA - RENAVAM / EXERC 01279107852/2024 - 2.675,65 - **REINERT & ADVOGADOS ASSOCIADOS - 09208625/0001-18 -** 14412553-3 - IPVA - RENAVAM / EXERC 01073854733/2024 - 4.007,27 - **REINIER HERNANDEZ BORGES - 708739262-00 -** 14434646-7 - IPVA - RENAVAM / EXERC 01162994620/2024 - 2.614,34 - **REINOLD SCORSIN - 043282739-06 -** 14408798-4 - IPVA - RENAVAM / EXERC 01193799314/2024 - 5.334,47 - **REINOLDO APARECIDO CANHETTE - 650349299-53 -** 14421648-2 - IPVA - RENAVAM / EXERC 00873935675/2023 - 189,26 - **REIS SERVICOS E LOCACAO DE EQUIPAMENTOS LTDA - 27490260/0001-49 -** 14428235-3 - IPVA - RENAVAM / EXERC 00133406008/2024 - 3.163,89 - **REJANE MAGALHAES LIMA - 235159299-91 -** 14441314-8 - IPVA - RENAVAM / EXERC 01154415748/2024 - 2.174,45 - **REJANE APARECIDA DIAS CRUZ - 386766722-53 -** 14415861-0 - IPVA - RENAVAM / EXERC 00999346628/2024 - 3.385,38 - **REJANE APARECIDA HOLM - 644546069-00 -** 14441676-7 - IPVA - RENAVAM / EXERC 01041956077/2024 - 2.134,70 - **REJANE CARLA LOYOLA - 519063849-91 -** 14402104-5 - IPVA - RENAVAM / EXERC 00871761793/2023 - 172,12 - **REJANE IVANI MALLMANN - 936140200-53 -** 14425634-4 - IPVA - RENAVAM / EXERC 01001585590/2024 - 3.878,75 - **REJANI APARECIDA PAGANI - 825250139-72**

Diário Oficial Certificado Digitalmente
O Departamento de Imprensa Oficial do Estado do Paraná, de garantia de autenticidade deste documento, desde que visualizado através do site http://www.imprensaoficial.pr.gov.br

- 14437174-7 - IPVA - RENAVAM / EXERC 01367724942/2024 - 2.478,89 - **REJANI TERESINHA RAUBER MARON - 549183839-04 -** 14440376-2 - IPVA - RENAVAM / EXERC 01159031794/2024 - 2.240,11 - **REMER MORI - 060522078-68 -** 14404527-0 - IPVA - RENAVAM / EXERC 00818584041/2023 - 162,27 - **REMI GELLER - 702224529-00 -** 14426309-0 - IPVA - RENAVAM / EXERC 01143724710/2024 - 3.560,68 - **REMILTON LUIS MAITO - 004358549-33 -** 14441282-6 - IPVA - RENAVAM / EXERC 01182403597/2024 - 2.177,79 - **RENALCI DO ROCIO PINTO - 074883969-01 -** 14422342-0 - IPVA - RENAVAM / EXERC 00845470205/2023 - 178,50 - **RENALDO DE OLIVEIRA BARBOSA - 030280889-24 -** 14431798-0 - IPVA - RENAVAM / EXERC 00339606380/2024 - 2.816,28 - **RENALRO MOREIRA CARLOTA - 585042579-91 -** 14411748-4 - IPVA - RENAVAM / EXERC 01247219760/2024 - 4.182,21 - **RENAN FRANCISCO DA SILVA DO AMARAL - 124638589-90 -** 14438210-2 - IPVA - RENAVAM / EXERC 00334713293/2024 - 2.401,22 - **RENAN ALESSI BOBATO - 087965449-02 -** 14423981-4 - IPVA - RENAVAM / EXERC 01147823208/2024 - 5.864,14 - **RENAN AMILCAN GONCALVES - 068007809-60 -** 14443872-8 - IPVA - RENAVAM / EXERC 00858611244/2024 - 1.840,12 - **RENAN AUGUSTO BORTOLASSI DE OLIVEIRA - 073886389-03 -** 14427337-0 - IPVA - RENAVAM / EXERC 01081941488/2024 - 3.307,44 - **RENAN AUGUSTO LEITE GONCALVES - 083761469-47 -** 14420752-1 - IPVA - RENAVAM / EXERC 00907095526/2023 - 250,87 - **RENAN BARBOSA LOPES - 068278759-03 -** 14409071-3 - IPVA - RENAVAM / EXERC 01269716406/2024 - 5.201,19 - **RENAN BASSO MOCELLIN - 067418679-61 -** 14440271-5 - IPVA - RENAVAM / EXERC 00906359953/2024 - 2.248,07 - **RENAN BELLUCO DIGIORGIO - 074134619-27 -** 14408159-5 - IPVA - RENAVAM / EXERC 01254473529/2024 - 5.620,06 - **RENAN BUENO DOS SANTOS - 096414709-22 -** 14445204-6 - IPVA - RENAVAM / EXERC 00568446259/2024 - 1.558,20 - **RENAN BURIHAN POLISELI - 066422999-90 -** 14417556-5 - IPVA - RENAVAM / EXERC 00990853063/2024 - 2.927,74 - **RENAN CESAR FERNANDES ALBINO - 080613339-29 -** 14442970-2 - IPVA - RENAVAM / EXERC 00542234700/2024 - 1.978,17 - **RENAN COLHADO POLESSI - 075662609-95 -** 14423737-4 - IPVA - RENAVAM / EXERC 01188894550/2024 - 10.417,20 - **RENAN CORDEIRO - 090859159-45 -** 14440804-7 - IPVA - RENAVAM / EXERC 01134527796/2024 - 2.206,59 - **RENAN DA SILVA SANTOS - 090463739-59 -** 14436363-9 - IPVA - RENAVAM / EXERC 01182172277/2024 - 2.514,07 - **RENAN DE LIMA PEREIRA - 073356489-55 -** 14397344-1 - IPVA - RENAVAM / EXERC 01045954303/2023 - 209,99 - **RENAN DE OLIVEIRA SANTOS - 073957009-96 -** 14412297-6 - IPVA - RENAVAM / EXERC 00404512208/2024 - 4.056,00 - **RENAN DEQUECH FERREIRA - 042895409-02 -** 14407233-2 - IPVA - RENAVAM / EXERC 01393814821/2024 - 6.358,29 - **RENAN DOS SANTOS DIAS - 091743299-10 -** 14399831-2 - IPVA - RENAVAM / EXERC 00848463056/2023 - 178,50 - **RENAN FELIPPE DE ANDRADES - 081570199-31 -** 14444427-2 - IPVA - RENAVAM / EXERC 00156316331/2024 - 1.743,63 - **RENAN FERREIRA DA SILVA - 051138269-36 -** 14419933-2 - IPVA - RENAVAM / EXERC 01180460151/2024 - 2.115,14 - **RENAN FERREIRA DE CAMARGO - 093537839-17 -** 14415214-0 - IPVA - RENAVAM / EXERC 00877758190/2024 - 3.498,23 - **RENAN GARCIA DUARTE - 083458449-28 -** 14403709-0 - IPVA - RENAVAM / EXERC 00888230346/2023 - 162,27 - **RENAN GUSTAVO FERRARI - 098957929-80 -** 14407071-2 - IPVA - RENAVAM / EXERC 01144595786/2024 - 6.528,85 - **RENAN GUSTAVO MARCAL CORDEIRO - 439046428-04 -** 14395988-0 - IPVA - RENAVAM / EXERC 00809610396/2023 - 284,71 - **RENAN HENRIQUE BELLE - 073923459-58 -** 14418635-4 - IPVA - RENAVAM / EXERC 00203557786/2024 - 2.571,19 - **RENAN JORDAO DA SILVA - 076095419-40 -** 14436724-3 - IPVA - RENAVAM / EXERC 00545643813/2024 - 2.492,85 - **RENAN JOSE BAGATIN - 082174949-83 -** 14420457-3 - IPVA - RENAVAM / EXERC 00568384016/2024 - 1.865,45 - **RENAN JUNIO PILOTO DE MELO - 083872079-00 -** 14404685-4 - IPVA - RENAVAM / EXERC 00861000781/2023 - 161,02 - **RENAN LABATUT DOS SANTOS - 077885949-54 -** 14436187-3 - IPVA - RENAVAM / EXERC 00264888570/2024 - 2.523,82 - **RENAN LEANDRO STRIQUER - 074713499-56 -** 14445447-2 - IPVA - RENAVAM / EXERC 00338558152/2024 - 1.463,66 - **RENAN LUCAS TRIGO - 068061099-50 -** 14440737-7 - IPVA - RENAVAM / EXERC 01413508860/2024 - 2.215,03 - **RENAN MACAGGE SOARES - 061670159-45 -** 14396422-1 - IPVA - RENAVAM / EXERC 00881735965/2023 - 231,96 - **RENAN MAIRON NALEVAIKO - 107980039-52 -** 14406071-7 - IPVA - RENAVAM / EXERC 01105262780/2024 - 9.148,29 - **RENAN OCTAVIO BORGES - 075097039-13 -** 14435802-3 - IPVA - RENAVAM / EXERC 01008574616/2024 - 2.542,04 - **RENAN PEDRO CHICARELLI DA SILVA - 074523929-30 -** 14418332-0 - IPVA - RENAVAM / EXERC 00597839263/2024 - 2.663,21 - **RENAN PEREIRA MATOS - 068332779-82 -** 14405643-4 - IPVA - RENAVAM / EXERC 00806257199/2023 - 147,54 - **RENAN PINHEIRO RODRIGUES PEREIRA - 091500339-21 -** 14421430-7 - IPVA - RENAVAM / EXERC 00860588734/2023 - 189,26 - **RENAN PRESTES DA ROSA - 101280549-21 -** 14428100-4 - IPVA - RENAVAM / EXERC 00258903864/2024 - 3.177,28 - **RENAN PROENCA CARDOSO - 145010489-48 -** 14435182-7 - IPVA - RENAVAM / EXERC 01050766544/2024 - 2.581,05 - **RENAN PUTRIQUE SALES DOMINGOS - 096462239-40 -** 14421230-4 - IPVA - RENAVAM / EXERC 00826101925/2023 - 205,00 - **RENAN ROCHA DE OLIVEIRA - 107070469-55 -** 14399985-8 - IPVA - RENAVAM / EXERC 00831760435/2023 - 178,50 - **RENAN RODRIGUES XAVIER - 084956719-05 -** 14409955-9 - IPVA - RENAVAM / EXERC 01280199838/2024 - 4.790,80 - 14431208-2 - IPVA - RENAVAM / EXERC 01191341787/2024 - 2.858,02 - **RENAN SAKATA TAGUCHI - 394820028-90 -** 14409710-6 - IPVA - RENAVAM / EXERC 01074847161/2024 - 4.888,99 - **RENAN SANTOS ALVES - 077712099-20 -** 14416487-3 - IPVA - RENAVAM / EXERC 01219295164/2024 - 3.187,11 - **RENAN SANTOS DE OLIVEIRA - 235744278-67 -** 14396132-0 - IPVA - RENAVAM / EXERC 00892369345/2023 - 250,87 - **RENAN SANTOS DE OLIVEIRA - 075110149-41 -** 03683776-4 - IAP - AUTO INFRACAO 00148927 - 8.903,25 - **RENAN SIMPLICIO RIBEIRO - 062801879-77 -** 14439065-2 - IPVA - RENAVAM / EXERC 00164640100/2024 - 2.336,74 - **RENAN SOTTI GONCALVES DE SALES - 011321609-28 -** 14425792-8 - IPVA - RENAVAM / EXERC 01404127213/2024 - 3.804,00 - **RENAN TOSHIYUKI TSURUDA - 093984189-40 -** 14440636-2 - IPVA - RENAVAM / EXERC 01169193622/2024 - 2.221,89 - **RENAN XAVIER CORTIJO - 027923592-50 -** 14442784-0 - IPVA - RENAVAM / EXERC 01222612175/2024 - 2.000,45 - **RENARD MAGNUS MOTTA JOAKINSON - 041413759-00 -** 14408813-1 - IPVA - RENAVAM / EXERC 01236192696/2024 - 5.329,07 - **RENASCER IND & COM DE MADEIRAS LTDA - 04911364/0001-84 -** 14427300-1 - IPVA - RENAVAM / EXERC 00488461383/2024 - 3.312,47 - **RENATA CRISTINA DA SILVA - 062428904-45 -** 14420833-1 - IPVA - RENAVAM / EXERC 00126908907/2023 - 238,89 - **RENATA CRISTINA DA SILVA SANTOS - 058709409-58 -** 14403506-2 - IPVA - RENAVAM / EXERC 00409724114/2023 - 162,85 - **RENATA DOS SANTOS MARQUES PAINO - 267538348-18 -** 14413751-5 - IPVA - RENAVAM / EXERC 01282174301/2024 - 3.752,36 - **RENATA ANDRADE GALDINO SILVA - 037636479-37 -** 14437747-8 - IPVA - RENAVAM / EXERC 01205503460/2024 - 2.436,62 - **RENATA ANDRIENCO DA SILVA - 220779888-78 -** 14405089-4 - IPVA - RENAVAM / EXERC 00975167960/2023 - 155,95 - **RENATA ANSELMO DOLNY - 067663229-77 -** 14429450-5 - IPVA - RENAVAM / EXERC 01204892978/2024 - 3.018,12 - **RENATA APARECIDA DA SILVA - CONFECCOES - 12212849/0001-08 -** 14406082-2 - IPVA - RENAVAM / EXERC 01276080546/2024 - 9.109,77 - **RENATA APARECIDA DOS SANTOS - 083861169-94 -** 14431172-8 - IPVA - RENAVAM / EXERC 00879193638/2024 - 2.861,95 - **RENATA APARECIDA JULIANOTI - 090917929-81 -** 14441768-2 - IPVA - RENAVAM / EXERC 01121260524/2024 - 2.122,96 - **RENATA APARECIDA REIS - 013340136-75 -** 14433601-1 - IPVA - RENAVAM / EXERC 01258538846/2024 - 2.675,65 - **RENATA BEATRIZ POMI IBARRA - 023530179-59 -** 14411132-0 - IPVA - RENAVAM / EXERC 01399416518/2024 - 4.369,34 - **RENATA BOSCARDIM VOLPI - 055706649-20 -** 14409582-0 - IPVA - RENAVAM / EXERC 01361043820/2024 - 4.947,61 - **RENATA BRAGAGNOLO FAE NASILOWSKI - 048984139-27 -** 14433152-4 - IPVA - RENAVAM / EXERC 00879258497/2024 - 2.714,76 - **RENATA CABRAL GOMES - 422888298-69 -** 14428447-0 - IPVA - RENAVAM / EXERC 00198149310/2024 - 3.135,08 - **RENATA CARMONA DE PAULA MACHADO - 053074339-64 -** 14416527-6 - IPVA - RENAVAM / EXERC 00454478402/2024 - 3.168,93 - **RENATA CARNEIRO PINTO - 085053359-70 -** 14438225-0 - IPVA - RENAVAM / EXERC 00465923607/2024 - 2.400,48 - **RENATA CAROLINA PERRUCCI - 079270089-94 -** 14409217-1 - IPVA - RENAVAM / EXERC 01320395551/2024 - 5.125,14 - **RENATA CASTRO DE AZEVEDO - 038652979-51 -** 14426349-9 - IPVA - RENAVAM / EXERC 00487233301/2024 - 3.537,47 - **RENATA CICARELLI DE OLIVEIRA KAWAKAMI - 174094188-85 -** 14420063-2 - IPVA - RENAVAM / EXERC 00552946265/2024 - 2.069,80 - **RENATA CRISTINA BARBOZA DA SILVA - 051419689-01 -** 14420622-3 - IPVA - RENAVAM / EXERC 00593592298/2024 - 1.710,67 - **RENATA CRISTINA GONCALVES - 009976089-43 -** 14441298-2 - IPVA - RENAVAM / EXERC 01204181400/2024 - 2.177,79 - **RENATA CRISTINA PALOAN TOESCA - 843998059-00 -** 14406282-5 - IPVA - RENAVAM / EXERC 01243497499/2024 - 8.226,64 - **RENATA CRISTINA PEREIRA ANDRADE - 003734099-90 -** 14428191-8 - IPVA - RENAVAM / EXERC 00543285111/2024 - 3.165,65 - **RENATA CRISTINA ROSA DE LIMA - 072822469-04 -** 14433456-6 - IPVA - RENAVAM / EXERC 01054787732/2024 - 2.685,77 - **RENATA CRISTINA SALA - 041939449-48 -** 14432693-8 - IPVA - RENAVAM / EXERC 00337717486/2024 - 2.740,60 - **RENATA DA PAIXAO MACEDO - 192634328-05 -** 14411705-0 - IPVA - RENAVAM / EXERC 01271039521/2024 - 4.198,67 - **RENATA DA SILVA ALVES - 068699579-16 -** 14423406-5 - IPVA - RENAVAM / EXERC 00837136881/2023 - 157,35 - **RENATA DA SILVA PEREIRA - 064877319-19 -** 14441101-3 - IPVA - RENAVAM / EXERC 00986631779/2024 - 2.181,80 - **RENATA DAWIES CZAJA - 085589019-37 -** 14433245-8 - IPVA - RENAVAM / EXERC 00508615062/2024 - 2.706,71 - **RENATA DE ANDRADE BRITTO BARBOZA - 086928527-08 -** 14397134-1 - IPVA - RENAVAM / EXERC 00929713788/2023 - 216,46 - **RENATA DE BRITTO MARI - 049435689-80 -** 14424420-6 - IPVA - RENAVAM / EXERC 01223399955/2024 - 4.791,96 - **RENATA DE FATIMA CLAUDINO FERREIRA - 033397919-29 -** 14436071-0 - IPVA - RENAVAM / EXERC 01185837741/2024 - 2.530,39 - **RENATA DE FATIMA PINHEIRO - 031748539-31 -** 14444694-1 - IPVA - RENAVAM / EXERC 00314119124/2024 - 1.708,59 - **RENATA DE OLIVEIRA BUENO - 093299369-97 -** 14400805-7 - IPVA - RENAVAM / EXERC 00832510785/2023 - 178,50 - **RENATA DE OLIVEIRA CARRASCOSO - 091155089-51 -** 14405752-0 - IPVA - RENAVAM / EXERC 00257439510/2024 - 12.127,21 - 14414345-0 - IPVA - RENAVAM / EXERC 00931156890/2024 - 3.641,68 - **RENATA DE TOLEDO LARA - 213305828-10 -** 14412134-1 - IPVA - RENAVAM / EXERC 01158505822/2024 - 4.098,31 - **RENATA ESTIGARA - 059087999-55 -** 14416302-8 - IPVA - RENAVAM / EXERC 01089277757/2024 - 3.245,77 - **RENATA ESTORILHO BAGANHA - 022597419-32 -** 14405750-3 - IPVA - RENAVAM / EXERC 01143125603/2024 - 12.182,23 - **RENATA FABIANE GONCALVES MOTTA - 027359449-48 -** 14409139-6 - IPVA - RENAVAM / EXERC 01125298275/2024 - 5.175,81 - 14432477-3 - IPVA - RENAVAM / EXERC 01149901281/2024 - 2.757,34 - **RENATA FIGUEIREDO CAMPAGNOLE DE OLIVEIRA - 007308339-92 -** 14437840-7 - IPVA - RENAVAM / EXERC 01219723573/2024 - 2.427,48 - **RENATA FILLA GIROLA - 054430399-70 -** 14439342-2 - IPVA - RENAVAM / EXERC 01397233459/2024 - 2.308,14 - **RENATA FRANCIELLE LACERDA - MAQUINAS DE COSTURA - 10547984/0001-89 -** 14400103-6 - IPVA - RENAVAM / EXERC 00826942784/2023 - 178,50 - **RENATA FRANCO BOGADO - 023390559-62 -** 14443886-8 - IPVA - RENAVAM / EXERC 01108377138/2024 - 1.837,20 - **RENATA FREIRE E SILVA - 021284339-75 -** 14415394-4 - IPVA - RENAVAM / EXERC 01095665763/2024 - 3.466,93 - **RENATA FUMAGALI SCIREA - 048048399-09 -** 14426330-8 - IPVA - RENAVAM / EXERC 01167267556/2024 - 3.551,72 - **RENATA GHISELINI CELESTE - 074464079-21 -** 14409824-2 - IPVA - RENAVAM / EXERC 01380260016/2024 - 4.843,41 - **RENATA GOMES DA SILVA - 026834469-85 -** 14427576-4 - IPVA - RENAVAM / EXERC 01273718221/2024 - 3.270,06 - **RENATA GONZAGA DA SILVA BARBOSA - 090719759-08 -** 14397878-8 - IPVA - RENAVAM / EXERC 00826208711/2023 - 198,37 - **RENATA GRASIELI BABY - 066108019-67 -** 14427880-1 - IPVA - RENAVAM / EXERC 01170342660/2024 - 3.223,10 - **RENATA GROTTI LOURES DE OLIVEIRA - 022499779-33 -** 14413075-8 - IPVA - RENAVAM / EXERC 01209293665/2024 - 3.898,27 - **RENATA HELENA FAVORETTO - 024858229-13 -** 14432988-0 - IPVA - RENAVAM / EXERC 01154396212/2024 - 2.727,82 - **RENATA JUNQUEIRA REZENDE - 041275136-40 -** 14443123-5 - IPVA - RENAVAM / EXERC 00384185851/2024 - 1.957,13 - **RENATA KELLY GROTA TRAIN**

- 052318919-24 - 14443882-5 - IPVA - RENAVAM / EXERC 01025167950/2024 - 1.837,62 - **RENATA KESIA DA SILVA - 608309722-34 -** 14437735-4 - IPVA - RENAVAM / EXERC 00475285336/2024 - 2.436,77 - **RENATA LARGURA DE LIMA FURTADO - 027198169-57 -** 14436126-1 - IPVA - RENAVAM / EXERC 01246168860/2024 - 2.527,20 - **RENATA LINO DA SILVA RIBEIRO - 055227639-14 -** 14408935-9 - IPVA - RENAVAM / EXERC 01108193045/2024 - 5.255,56 - **RENATA MARCHINI DE LIMA - 321988288-98 -** 14403824-0 - IPVA - RENAVAM / EXERC 00808849549/2023 - 162,27 - **RENATA MARIA DE CAMPOS LEMES LTDA - 29995935/0001-37 -** 14435846-5 - IPVA - RENAVAM / EXERC 00341886254/2024 - 2.539,60 - **RENATA MARIA DE JESUS - 040430549-04 -** 14401510-0 - IPVA - RENAVAM / EXERC 00843275758/2023 - 174,01 - **RENATA MARIANI BACH CANTERI - 109252089-90 -** 14439459-3 - IPVA - RENAVAM / EXERC 01163525046/2024 - 2.298,73 - **RENATA MENDES ERENO - 085790859-69 -** 14396540-6 - IPVA - RENAVAM / EXERC 00891125167/2023 - 231,39 - **RENATA MOLETA - 075273249-88 -** 14429078-0 - IPVA - RENAVAM / EXERC 01286141645/2024 - 3.057,40 - **RENATA NUNES MARQUES BRITO - 047192879-80 -** 14422902-9 - IPVA - RENAVAM / EXERC 00810404834/2023 - 170,95 - **RENATA PANOSSO ESTEVAM - 057977849-55 -** 14425827-4 - IPVA - RENAVAM / EXERC 01191776864/2024 - 3.772,47 - **RENATA PEIXOTO MANARDO - 059349399-04 -** 14422685-2 - IPVA - RENAVAM / EXERC 00831941464/2023 - 174,01 - **RENATA PEREIRA DA SILVA - 106450409-40 -** 14402891-0 - IPVA - RENAVAM / EXERC 00822763850/2023 - 170,95 - **RENATA PIZZI DUARTE - 056488779-00 -** 14440863-2 - IPVA - RENAVAM / EXERC 00412184184/2024 - 2.205,25 - **RENATA PRISCILA BRONZIN SILVA - 050926139-63 -** 14443779-9 - IPVA - RENAVAM / EXERC 01076304890/2024 - 1.858,06 - **RENATA PRISCILA LEAL DA SILVA - 096381299-80 -** 14437491-6 - IPVA - RENAVAM / EXERC 00272146099/2024 - 2.407,16 - **RENATA REINA MARTINS - 038249979-40 -** 14420716-5 - IPVA - RENAVAM / EXERC 00569493110/2024 - 1.557,84 - **RENATA ROCHA FERREIRA - 050955759-73 -** 14413798-1 - IPVA - RENAVAM / EXERC 01153971590/2024 - 3.748,43 - **RENATA RODRIGUES DE OLIVEIRA - 083758049-83 -** 14438001-0 - IPVA - RENAVAM / EXERC 01212473717/2024 - 2.417,62 - **RENATA RODRIGUES PIO - 046467279-19 -** 14445347-6 - IPVA - RENAVAM / EXERC 01033038021/2024 - 1.511,60 - **RENATA SARIANE CAMARGO - 056292169-96 -** 14440717-2 - IPVA - RENAVAM / EXERC 00875181503/2024 - 2.215,74 - **RENATA SCALISE DUARTE - 074574369-28 -** 14402354-4 - IPVA - RENAVAM / EXERC 00810264170/2023 - 170,95 - **RENATA SOUSA SONCELA BOTTINE - 057832279-00 -** 14438326-5 - IPVA - RENAVAM / EXERC 01277907673/2024 - 2.389,63 - **RENATA THAIANA SOLER - 097175089-09 -** 14442911-7 - IPVA - RENAVAM / EXERC 01080923150/2024 - 1.985,51 - **RENATA VALERIA GEREMIAS PASSAGNOLO - 019693129-04 -** 14420107-8 - IPVA - RENAVAM / EXERC 00135163340/2024 - 2.046,50 - **RENATA VIANNA UNRUH - 019056659-03 -** 14411590-2 - IPVA - RENAVAM / EXERC 00330481770/2024 - 4.226,78 - **RENATA ZULMA ALVES DO VALE CARDOSO - 300928998-70 -** 14407046-1 - IPVA - RENAVAM / EXERC 01269552357/2024 - 6.553,20 - **RENATE TEREZINHA WERLE PIRES - 663129229-87 -** 14444321-7 - IPVA - RENAVAM / EXERC 01065081704/2024 - 1.761,52 - **RENATE MARIA ELSNER - 624580199-00 -** 14411027-7 - IPVA - RENAVAM / EXERC 01164709434/2024 - 4.397,83 - **RENATHA DA SILVA EGEA - 036892529-38 -** 14428052-0 - IPVA - RENAVAM / EXERC 01094067617/2024 - 3.189,00 - **RENATO ALVES DA COSTA - 062029799-92 -** 14425170-9 - IPVA - RENAVAM / EXERC 00890390967/2024 - 4.152,35 - **RENATO ALVES DOS SANTOS - 031231839-12 -** 14443372-6 - IPVA - RENAVAM / EXERC 00851893023/2024 - 1.924,25 - **RENATO ALVES PIRES - 494010929-15 -** 14413321-8 - IPVA - RENAVAM / EXERC 01106380425/2024 - 3.846,95 - **RENATO ALVES SILVA - 722059549-20 -** 14445610-6 - IPVA - RENAVAM / EXERC 00502660287/2024 - 1.336,57 - **RENATO ANTONIO BORGES - 055945139-30 -** 14420557-0 - IPVA - RENAVAM / EXERC 00416145175/2024 - 1.783,48 - **RENATO APARECIDO DA LUZ - 106302859-00 -** 14416948-4 - IPVA - RENAVAM / EXERC 00474720799/2024 - 3.053,22 - **RENATO APARECIDO NUNES - 817523939-53 -** 14434069-8 - IPVA - RENAVAM / EXERC 01131670296/2024 - 2.643,37 - **RENATO APARECIDO PACHECO - 045452949-01 -** 14401899-0 - IPVA - RENAVAM / EXERC 01381986320/2023 - 173,31 - **RENATO AUGUSTO OLIVEIRA DE CARVALHO - 072519309-35 -** 14444395-0 - IPVA - RENAVAM / EXERC 00250447193/2024 - 1.744,11 - **RENATO BACCHI GALDINO DA COSTA - 289628518-06 -** 14435016-2 - IPVA - RENAVAM / EXERC 00999126970/2024 - 2.593,09 - **RENATO BARBOSA DA SILVA - 334685418-30 -** 14443860-4 - IPVA - RENAVAM / EXERC 01041119973/2024 - 1.841,73 - **RENATO BARBOSA DOS SANTOS - 071282049-38 -** 14399414-7 - IPVA - RENAVAM / EXERC 00824140290/2023 - 178,50 - **RENATO BARTOLOMEI NETO - 285662116-34 -** 14425093-1 - IPVA - RENAVAM / EXERC 01411701906/2024 - 4.172,59 - **RENATO BIASOTTO MANO JUNIOR - 429024957-49 -** 14414912-2 - IPVA - RENAVAM / EXERC 00885692055/2024 - 3.544,87 - **RENATO BILL CORREA - 734076239-68 -** 03683794-2 - IAP - AUTO INFRACAO 00126240 - 4.849,47 - **RENATO BRAGA PEREIRA - 053068779-82 -** 14438249-8 - IPVA - RENAVAM / EXERC 00576681393/2024 - 2.398,21 - **RENATO CARLOS DA SILVA - 324293118-10 -** 14400513-9 - IPVA - RENAVAM / EXERC 00844427780/2023 - 178,50 - **RENATO CASTANHO ALVES - 022084739-81 -** 14405159-9 - IPVA - RENAVAM / EXERC 00821302345/2023 - 155,50 - **RENATO CELSO ARMACOLO 04407035900 - 18302840/0001-74 -** 14408037-8 - IPVA - RENAVAM / EXERC 01339202147/2024 - 5.715,01 - **RENATO CESARI - 063238019-57 -** 14416732-5 - IPVA - RENAVAM / EXERC 00551740310/2024 - 3.119,23 - **RENATO CIRINEU MARQUES - 021710839-30 -** 14409344-5 - IPVA - RENAVAM / EXERC 01353365104/2024 - 5.074,01 - **RENATO CLARISMUNDO LAGE - 095868389-19 -** 14444428-0 - IPVA - RENAVAM / EXERC 00143759779/2024 - 1.743,63 - **RENATO CLAUDECIR DE JESUS - 655780829-04 -** 14408995-2 - IPVA - RENAVAM / EXERC 01345419080/2024 - 5.244,32 - **RENATO CLAUDIO GLASMEYER - 456839569-00 -** 14410125-1 - IPVA - RENAVAM / EXERC 01143375570/2024 - 4.722,90 - **RENATO CORREA SAMPAIO - 851921129-15 -** 14396336-5 - IPVA - RENAVAM / EXERC 00950164968/2023 - 238,89 - **RENATO COSTA CURTA - 925438399-68 -** 14396823-5 - IPVA - RENAVAM / EXERC 00979096618/2023 - 219,36 - **RENATO COSTA DE OLIVEIRA - 077346719-00 -** 14409109-4 - IPVA - RENAVAM / EXERC 01075706600/2024 - 5.187,60 - **RENATO COSTA DOERL - 087620989-42 -** 14397314-0 - IPVA - RENAVAM / EXERC 01041363572/2023 - 210,46 - **RENATO CRUZ MARTINEZ - 775043999-49 -** 14424409-5 - IPVA - RENAVAM / EXERC 00228352398/2024 - 4.804,72 - **RENATO DA SILVA ALVES - 059102899-93 -** 14430035-1 - IPVA - RENAVAM / EXERC 00498922413/2024 - 2.962,08 - **RENATO DA SILVA BRAGA - 089382919-60 -** 14417730-4 - IPVA - RENAVAM / EXERC 01081425145/2024 - 2.862,04 - **RENATO DA SILVA JACOBSEN - 036972759-25 -** 14445334-4 - IPVA - RENAVAM / EXERC 00985733411/2024 - 1.512,35 - **RENATO DA SILVA NASCIMENTO - 039795189-22 -** 14407074-7 - IPVA - RENAVAM / EXERC 01144838182/2024 - 6.528,85 - **RENATO DE ALMEIDA LEITE - 230687369-00 -** 14435053-7 - IPVA - RENAVAM / EXERC 01055027332/2024 - 2.593,09 - **RENATO DE ALMEIDA TRAGINO DA SILVA - 052180549-09 -** 14415804-0 - IPVA - RENAVAM / EXERC 01025130437/2024 - 3.399,77 - **RENATO DE FREITAS PONCE - 057413989-36 -** 14438678-7 - IPVA - RENAVAM / EXERC 01144233574/2024 - 2.363,00 - **RENATO DE JESUS GONCALVES - 052901929-99 -** 14398944-5 - IPVA - RENAVAM / EXERC 00872609103/2023 - 183,45 - **RENATO DE LIMA - 583843329-91 -** 14403237-3 - IPVA - RENAVAM / EXERC 00269433236/2023 - 168,39 - **RENATO DE LIMA FRONDES - 809708349-34 -** 14396546-5 - IPVA - RENAVAM / EXERC 00134671821/2023 - 231,09 - 14397108-2 - IPVA - RENAVAM / EXERC 00922102155/2023 - 216,46 - **RENATO DE MOURA SANTOS - 269319088-63 -** 14396340-3 - IPVA - RENAVAM / EXERC 00942117719/2023 - 238,89 - **RENATO DEGRAF - 150146909-63 -** 14405867-4 - IPVA - RENAVAM / EXERC 01132269684/2024 - 10.522,36 - 14408642-2 - IPVA - RENAVAM / EXERC 01261732941/2024 - 5.405,11 - **RENATO DIAS DZIERVA - 058410239-93 -** 14429549-8 - IPVA - RENAVAM / EXERC 00480854840/2024 - 3.010,07 - **RENATO DICKEL - 822514529-15 -** 14403825-8 - IPVA - RENAVAM / EXERC 00805087982/2023 - 162,27 - **RENATO DJEAN RORIZ DE ASSUMPCAO - 780138282-04 -** 14435730-2 - IPVA - RENAVAM / EXERC 01048251591/2024 - 2.548,78 - **RENATO DOS SANTOS - 043741869-30 -** 14396413-2 - IPVA - RENAVAM / EXERC 00906452317/2023 - 231,96 - **RENATO DOS SANTOS CARDOSO - 050391569-60 -** 14444285-7 - IPVA - RENAVAM / EXERC 00310264464/2024 - 1.766,25 - **RENATO DOS SANTOS DE SOUZA - 068043699-55 -** 14400623-2 - IPVA - RENAVAM / EXERC 00830287590/2023 - 178,50 - **RENATO DOS SANTOS TREVIZAN - 095237939-26 -** 14427131-9 - IPVA - RENAVAM / EXERC 01151094096/2024 - 3.331,56 - **RENATO FERRAZ - 095051968-57 -** 14407538-2 - IPVA - RENAVAM / EXERC 01189376919/2024 - 6.078,29 - **RENATO FERREIRA - 034354659-05 -** 14440747-4 - IPVA - RENAVAM / EXERC 01217844721/2024 - 2.214,79 - **RENATO FERREIRA FRANCA - 030851791-19 -** 14420853-6 - IPVA - RENAVAM / EXERC 00818954418/2023 - 237,81 - **RENATO GALLEGO - 005882489-83 -** 14410626-1 - IPVA - RENAVAM / EXERC 01008300834/2024 - 4.521,98 - **RENATO GALVAO DE OLIVEIRA - 763847729-49 -** 14415179-8 - IPVA - RENAVAM / EXERC 01191545048/2024 - 3.506,93 - **RENATO GARCIA ESQUIDINO - 054315019-41 -** 14397766-8 - IPVA - RENAVAM / EXERC 00868283304/2023 - 199,38 - **RENATO GIL TEIXEIRA - 561906469-72 -** 14428543-3 - IPVA - RENAVAM / EXERC 00557881331/2024 - 3.128,06 - **RENATO GOMES DE SOUZA - 052361621-06 -** 14405377-0 - IPVA - RENAVAM / EXERC 00999746634/2023 - 151,27 - **RENATO GONCALVES DOS REIS JUNIOR - 081679679-30 -** 14398565-2 - IPVA - RENAVAM / EXERC 00911107363/2023 - 187,26 - **RENATO HENRIQUE SACCOMANI - 220093808-00 -** 14415076-7 - IPVA - RENAVAM / EXERC 00499279255/2024 - 3.521,25 - **RENATO HERNANDEZ MAUSBACH - 071234318-04 -** 14434762-5 - IPVA - RENAVAM / EXERC 01238703434/2024 - 2.610,69 - **RENATO IASTREMSKI GONCALVES - 075612879-09 -** 14418886-1 - IPVA - RENAVAM / EXERC 00556485467/2024 - 2.492,85 - **RENATO JOSE BORGERT - 588242009-15 -** 14409020-9 - IPVA - RENAVAM / EXERC 01384909203/2024 - 5.235,33 - **RENATO JOSE DE ALMEIDA RODRIGUES - 081286568-56 -** 14407416-5 - IPVA - RENAVAM / EXERC 01112427128/2024 - 6.191,32 - **RENATO JOSE SOARES - 362102699-15 -** 14415979-9 - IPVA - RENAVAM / EXERC 01396020486/2024 - 3.356,38 - **RENATO JUNIOR DO NASCIMENTO - 008568129-60 -** 14431817-0 - IPVA - RENAVAM / EXERC 00342522388/2024 - 2.816,28 - **RENATO KUDUAVICZ & CIA LTDA - 07771158/0001-04 -** 14427335-4 - IPVA - RENAVAM / EXERC 01218948695/2024 - 3.307,53 - **RENATO LECHINSKI - 017041959-26 -** 14417828-9 - IPVA - RENAVAM / EXERC 01063484704/2024 - 2.831,81 - **RENATO LIMA JUNIOR - 072354799-81 -** 14414542-9 - IPVA - RENAVAM / EXERC 00479846332/2024 - 3.606,54 - **RENATO LORIA - 010716208-35 -** 14406382-1 - IPVA - RENAVAM / EXERC 01048918480/2024 - 7.882,59 - 14428044-0 - IPVA - RENAVAM / EXERC 01222654188/2024 - 3.191,66 - **RENATO LUIZ DIAS MANZONI - 009810779-86 -** 14426183-6 - IPVA - RENAVAM / EXERC 01152664198/2024 - 3.618,66 - **RENATO LUIZ DO NASCIMENTO - 035706859-93 -** 14397704-8 - IPVA - RENAVAM / EXERC 00868782629/2023 - 202,65 - **RENATO LUIZ NEGRELI - 732569609-44 -** 14437525-4 - IPVA - RENAVAM / EXERC 00956660401/2024 - 2.464,24 - **RENATO MACIEL RAMOS - 262515368-70 -** 14428967-6 - IPVA - RENAVAM / EXERC 01061445795/2024 - 3.066,06 - **RENATO MARCELO DALDIM LEAL - 038521079-54 -** 14429884-5 - IPVA - RENAVAM / EXERC 01089638873/2024 - 2.975,66 - **RENATO MARTINS BELEM - 067345189-57 -** 14400261-0 - IPVA - RENAVAM / EXERC 00842583467/2023 - 178,50 - **RENATO MATTOS DOS SANTOS - 088618199-23 -** 14404102-0 - IPVA - RENAVAM / EXERC 00809506394/2023 - 162,27 - **RENATO MOREIRA DE FREITAS - 070424609-01 -** 14405147-5 - IPVA - RENAVAM / EXERC 00947832106/2023 - 155,58 - **RENATO MOSER MARTINS DE SOUZA - 064870039-99 -** 14418507-2 - IPVA - RENAVAM / EXERC 00529446049/2024 - 2.611,88 - **RENATO NAVARRO DE SOUZA - 033331429-88 -** 14406987-0 - IPVA - RENAVAM / EXERC 01236941583/2024 - 6.618,35 - **RENATO NIEBUHR DOS SANTOS - 354766569-87 -** 14424355-2 - IPVA - RENAVAM / EXERC 01233387950/2024 - 4.876,23 - **RENATO NIEDO DE GODOI - 037956299-50 -** 14423987-3 - IPVA - RENAVAM / EXERC 01183889515/2024 - 5.805,56 - **RENATO NUNES DE BRITO - 098929969-41 -** 14422546-5 - IPVA - RENAVAM / EXERC 01102980800/2023 - 174,95 - **RENATO PARASTCHUK - 045537289-66 -** 14417226-4 - IPVA - RENAVAM / EXERC 01203002901/2024 - 2.999,41 - **RENATO PEREIRA DA SILVA - 568603909-72 -** 14430465-9 - IPVA - RENAVAM / EXERC 01054194723/2024 - 2.923,45 - **RENATO PETERS DE MIRANDA GALHEGO 01818268795 - 16836311/0001-25 -** 14420796-3 - IPVA - RENAVAM /

Diário Oficial Certificado Digitalmente
O Departamento de Imprensa Oficial do Estado do Paraná, de garantia de autenticidade deste documento, desde que visualizado através do site http://www.imprensaoficial.pr.gov.br

EXERC 00899130100/2023 - 241,56 - **RENATO PINHEIRO FRANCO - 035184299-30 -** 14431632-0 - IPVA - RENAVAM / EXERC 01217119776/2024 - 2.825,44 - **RENATO PIRAN - 072702569-42 -** 14416688-4 - IPVA - RENAVAM / EXERC 00993655513/2024 - 3.128,06 - **RENATO RAFAEL FERREIRA - 066983579-01 -** 14435831-7 - IPVA - RENAVAM / EXERC 00333161211/2024 - 2.539,60 - **RENATO RAFAEL SALDANHA - 042657589-08 -** 14404481-9 - IPVA - RENAVAM / EXERC 00806953969/2023 - 162,27 - **RENATO RAIA - 565588569-72 -** 14440211-1 - IPVA - RENAVAM / EXERC 01222300033/2024 - 2.254,20 - **RENATO RAMALHO - 738772639-68 -** 14405800-3 - IPVA - RENAVAM / EXERC 01375269183/2024 - 11.255,06 - 14408096-3 - IPVA - RENAVAM / EXERC 00317470698/2024 - 5.652,51 - **RENATO RATHIER DUTRA - 942996849-15 -** 14407530-7 - IPVA - RENAVAM / EXERC 01065499385/2024 - 6.087,76 - **RENATO RIBEIRO BATISTA - 214942159-34 -** 14411948-7 - IPVA - RENAVAM / EXERC 01107795467/2024 - 4.149,63 - **RENATO RODRIGUES - 088699909-07 -** 14443583-4 - IPVA - RENAVAM / EXERC 00309167655/2024 - 1.890,88 - **RENATO RODRIGUES DE OLIVEIRA - 004445668-99 -** 14432399-8 - IPVA - RENAVAM / EXERC 01272179483/2024 - 2.761,89 - **RENATO RODRIGUES DIAS - 035296039-61 -** 14419387-3 - IPVA - RENAVAM / EXERC 00251422844/2024 - 2.308,30 - **RENATO RORATO - 491641989-87 -** 14413745-0 - IPVA - RENAVAM / EXERC 00495819590/2024 - 3.752,43 - **RENATO ROSKOSZ - 834820839-91 -** 14440102-6 - IPVA - RENAVAM / EXERC 00466901453/2024 - 2.264,71 - **RENATO SALES TORRES - 049609139-59 -** 14436536-4 - IPVA - RENAVAM / EXERC 01240482601/2024 - 2.509,77 - **RENATO SANCHES CARLUCCI - 022499859-52 -** 14442630-4 - IPVA - RENAVAM / EXERC 00927875608/2024 - 2.016,82 - **RENATO SANTOS BARRETO - 028738678-33 -** 14400935-5 - IPVA - RENAVAM / EXERC 00472764217/2023 - 176,24 - **RENATO SANTOS DE AZEVEDO - 103102849-88 -** 14445323-9 - IPVA - RENAVAM / EXERC 01045517515/2024 - 1.517,38 - **RENATO SEIDEL - 421170549-00 -** 14410030-1 - IPVA - RENAVAM / EXERC 01257129977/2024 - 4.762,96 - **RENATO SENKO - 583469539-68 -** 14401588-6 - IPVA - RENAVAM / EXERC 00829112596/2023 - 174,01 - **RENATO SENN - 016616569-78 -** 14403207-1 - IPVA - RENAVAM / EXERC 00209831286/2023 - 169,48 - **RENATO SUCHECKI SILVEIRA - 058970369-26 -** 14417645-6 - IPVA - RENAVAM / EXERC 00325234019/2024 - 2.897,15 - **RENATO TARDIOLLI TEIXEIRA - 709945879-53 -** 14406846-7 - IPVA - RENAVAM / EXERC 00405527470/2024 - 6.804,24 - **RENATO TEIXEIRA LOPES - 392388149-53 -** 14440003-8 - IPVA - RENAVAM / EXERC 00465189253/2024 - 2.267,20 - **RENATO THOMAZ OSTHEIMER - 021339059-01 -** 14433036-6 - IPVA - RENAVAM / EXERC 00342142089/2024 - 2.725,53 - **RENATO TORRES DA SILVA - 024340319-43 -** 14416453-9 - IPVA - RENAVAM / EXERC 01029794194/2024 - 3.196,29 - **RENATO VALERIANO FILHO - 020211799-58 -** 14431010-1 - IPVA - RENAVAM / EXERC 00342899511/2024 - 2.874,59 - **RENATO VERSON DA SILVA - 668286439-68 -** 14396350-0 - IPVA - RENAVAM / EXERC 00985251395/2023 - 238,89 - **RENATO VICENTE DOS SANTOS - 009447289-01 -** 14398309-9 - IPVA - RENAVAM / EXERC 00854379223/2023 - 189,26 - **RENATO VIEIRA RIBEIRO - 274474139-68 -** 14429042-9 - IPVA - RENAVAM / EXERC 01053740422/2024 - 3.062,19 - **RENATO VINICIUS LAU - 063800829-80 -** 14415061-9 - IPVA - RENAVAM / EXERC 01117843405/2024 - 3.524,71 - **RENATO VISIOLI - 030945739-40 -** 14409138-8 - IPVA - RENAVAM / EXERC 01187214067/2024 - 5.178,49 - **RENATO WILSON RODRIGUES PEREIRA - 052519579-39 -** 14431608-8 - IPVA - RENAVAM / EXERC 01121623961/2024 - 2.827,19 - **RENATO ZAMBON DA SILVA - 060438739-31 -** 14422494-9 - IPVA - RENAVAM / EXERC 00124583580/2023 - 177,59 - **RENDA SEGURA LTDA - 37782762/0001-05 -** 14407092-5 - IPVA - RENAVAM / EXERC 01222947010/2024 - 6.521,86 - **RENE FERNANDO DE SOUZA DA SILVA - 073739289-43 -** 14400702-6 - IPVA - RENAVAM / EXERC 00832770701/2023 - 178,50 - **RENE HARO DA SILVA - 347109338-98 -** 14409911-7 - IPVA - RENAVAM / EXERC 00265524539/2024 - 4.804,72 - **RENE MARCOS FABJIANSKI - 030458059-73 -** 14417705-3 - IPVA - RENAVAM / EXERC 01372225894/2024 - 2.871,76 - **RENE MARCOS PEDROSO - 568232159-68 -** 14439123-3 - IPVA - RENAVAM / EXERC 01187465833/2024 - 2.330,62 - **RENE MARIO DEL GRANDE - 255368078-38 -** 14434851-6 - IPVA - RENAVAM / EXERC 01211378206/2024 - 2.607,23 - **RENE ROBERTO EGG SILVEIRA - 038066929-39 -** 14411702-6 - IPVA - RENAVAM / EXERC 01053852000/2024 - 4.199,56 - **RENE VIRGULINO TREVIZAN DE LIMA - 076327189-66 -** 14433550-3 - IPVA - RENAVAM / EXERC 00355653184/2024 - 2.675,83 - **RENEIDE ANA RIGHI 73590061987 - 30260066/0001-81 -** 14413964-0 - IPVA - RENAVAM / EXERC 01265831944/2024 - 3.719,47 - **RENI SILVIO RECH - 005827359-04 -** 14443026-3 - IPVA - RENAVAM / EXERC 00255043023/2024 - 1.970,35 - **RENI UNO - 782393119-20 -** 14398387-0 - IPVA - RENAVAM / EXERC 00854330577/2023 - 189,26 - **RENICE GONCALVES BRANCO - 794329729-68 -** 14433796-4 - IPVA - RENAVAM / EXERC 00472937030/2024 - 2.663,81 - **RENILDA SOARES FERNANDES - 832393599-87 -** 14409118-3 - IPVA - RENAVAM / EXERC 01043096121/2024 - 5.186,44 - **RENILDO BETIM MOREIRA - 647746359-87 -** 14441445-4 - IPVA - RENAVAM / EXERC 01140444155/2024 - 2.168,31 - **RENILDO FERNANDES DOMENI - 871090189-20 -** 14424660-8 - IPVA - RENAVAM / EXERC 01128141172/2024 - 4.518,45 - **RENILDO MARTINS DA CUNHA - 856437189-87 -** 14429486-6 - IPVA - RENAVAM / EXERC 00535942184/2024 - 3.015,86 - **RENILSO BATISTA DOS SANTOS - 030649149-44 -** 14436785-5 - IPVA - RENAVAM / EXERC 00508023700/2024 - 2.492,85 - **RENILSON BALDUINO - 866279109-34 -** 14427115-7 - IPVA - RENAVAM / EXERC 01116042824/2024 - 3.332,84 - **RENILSON CAMILO LOURENCO - 076098209-03 -** 14414874-6 - IPVA - RENAVAM / EXERC 01234152433/2024 - 3.557,17 - **RENILSON JOSE ROCHA - 672216889-15 -** 14421960-0 - IPVA - RENAVAM / EXERC 00507641981/2023 - 180,12 - **RENNATA DE SOUZA ORRICO DE AZEVEDO - 029823199-93 -** 14404651-0 - IPVA - RENAVAM / EXERC 00870480863/2023 - 161,02 - **RENNE SFEIR CONTER - 007607999-62 -** 14437413-4 - IPVA - RENAVAM / EXERC 00931733170/2024 - 2.468,99 - **RENNIA PAULA OLIVEIRA VELOZO - 713096672-68 -** 14428554-9 - IPVA - RENAVAM / EXERC 01086508863/2024 - 3.126,45 - **RENOVA LAVANDERIA & TOALHEIRO LTDA - 93533578/0009-41 -** 14418244-8 - IPVA - RENAVAM / EXERC 01287661570/2024 - 2.684,04 - **RENOVAR COMERCIO DE VEICULOS EIRELI - 30053861/0001-07 -** 14426576-9 - IPVA - RENAVAM / EXERC 01243895176/2024 - 3.449,09 - **RENUKA VALE DO IVAI S.A. - 75177857/0001-80 -** 14442511-1 - IPVA - RENAVAM / EXERC 00877967989/2024 - 2.033,00 - 14442512-0 - IPVA - RENAVAM / EXERC 00878100130/2024 - 2.033,00 - 14442513-8 - IPVA - RENAVAM / EXERC 00878100121/2024 - 2.033,00 - **REOVALDO DOS SANTOS OLIVEIRA - 942501039-00 -** 14399540-2 - IPVA - RENAVAM / EXERC 00830958231/2023 - 178,50 - **REP ADMINISTRADORA DE BENS PROPRIOS LTDA - 14145419/0001-46 -** 14407720-2 - IPVA - RENAVAM / EXERC 01386355205/2024 - 5.959,32 - **REPUBLICA DA SUCATA COMERCIO DE SUCATAS LTDA - 07552794/0001-45 -** 14435805-8 - IPVA - RENAVAM / EXERC 01175377217/2024 - 2.541,73 - **RES GESTAO E CONSULTORIA LTDA - 15115789/0001-01 -** 14405947-6 - IPVA - RENAVAM / EXERC 01151546809/2024 - 9.887,46 - **RESENDE GESTAO E LOCACAO DE VEICULOS AUTOMOTORES LTDA - 08203647/0001-22 -** 14432785-3 - IPVA - RENAVAM / EXERC 00907548423/2024 - 2.739,22 - **RESIA ELIANA STRECHAR - 544832399-53 -** 14407765-2 - IPVA - RENAVAM / EXERC 01085225124/2024 - 5.946,16 - **RESIDENCIAL YOU DO PIQUIRI - 35378086/0001-75 -** 14431046-2 - IPVA - RENAVAM / EXERC 01402875417/2024 - 2.868,90 - **RESILI TERESINHA HOFFMANN ROZETTI - 769043269-72 -** 14439662-6 - IPVA - RENAVAM / EXERC 00281997845/2024 - 2.284,03 - **RESINFORMAS MADEIRAS E INSUMOS LTDA - 12010000/0001-51 -** 14426175-5 - IPVA - RENAVAM / EXERC 01061719917/2024 - 3.622,17 - 14440323-1 - IPVA - RENAVAM / EXERC 00972550356/2024 - 2.245,60 - **RESSULI FERREIRA BAGESTON - 441338989-15 -** 14426614-5 - IPVA - RENAVAM / EXERC 00537246002/2024 - 3.432,44 - **RESTAURANTE AMIGU S E CIA LTDA - 07727833/0001-06 -** 14406069-5 - IPVA - RENAVAM / EXERC 01365832926/2024 - 9.149,54 - **RESTAURANTE E DELIVERY MIRANDA LTDA - 36084335/0001-82 -** 14430237-0 - IPVA - RENAVAM / EXERC 01036070538/2024 - 2.949,42 - **RESTAURANTE FER LTDA - 15223213/0001-50 -** 14424346-3 - IPVA - RENAVAM / EXERC 01087784376/2024 - 4.888,99 - **RESTAURANTE GARFFO LTDA - 12014416/0001-48 -** 14417441-0 - IPVA - RENAVAM / EXERC 00473963523/2024 - 2.955,30 - **RETIFICA DE MOTORES REAL LTDA - 01987188/0001-76 -** 14399691-3 - IPVA - RENAVAM / EXERC 00833253565/2023 - 178,50 - **REUBEM CARDOSO SILVA - 040746783-14 -** 14416410-5 - IPVA - RENAVAM / EXERC 01128963679/2024 - 3.216,18 - **REVAIR JOSE RODRIGUES - 931415219-72 -** 14430265-6 - IPVA - RENAVAM / EXERC 00864614136/2024 - 2.945,31 - **REVCOLLOR INDUSTRIA E COMERCIO DE TINTAS LTDA - 09434612/0001-67 -** 14430745-3 - IPVA - RENAVAM / EXERC 00298239469/2024 - 2.897,15 - **REVENDA DE CARROS PRISCILA FERREIRA LTDA - 38069801/0001-86 -** 14435583-0 - IPVA - RENAVAM / EXERC 00255217250/2024 - 2.558,68 - **REVERCLEY CRISTIAN FERRARI ROECKER - 066147889-06 -** 14443186-3 - IPVA - RENAVAM / EXERC 00849719305/2024 - 1.944,79 - **REVERDE TRADING DO BRASIL LDA - 09044291/0001-94 -** 14406574-3 - IPVA - RENAVAM / EXERC 01108381135/2024 - 7.411,12 - **REVESTIMENTEX CONSTRUCOES LTDA - 00121513/0001-50 -** 14423872-9 - IPVA - RENAVAM / EXERC 01372089214/2024 - 6.735,36 - **REVIPREV CONSULTORIA LTDA - 35831036/0001-00 -** 14408413-6 - IPVA - RENAVAM / EXERC 01068415913/2024 - 5.502,34 - **REYNALDO AMADEU DAL LIN JUNIOR - 635331209-10 -** 14427060-6 - IPVA - RENAVAM / EXERC 01373136704/2024 - 3.342,25 - **RFAPOIO OPERACIONAL A EMPRESAS LTDA - 14826385/0001-55 -** 14407402-5 - IPVA - RENAVAM / EXERC 01390531519/2024 - 6.194,41 - **RF MOTORS MULTIMARCAS EIRELI - 20381447/0001-65 -** 14411118-4 - IPVA - RENAVAM / EXERC 00455854084/2024 - 4.372,40 - **RFC CONFECCAO LTDA - 27542172/0001-43 -** 14438380-0 - IPVA - RENAVAM / EXERC 01100741558/2024 - 2.384,54 - **RG CLINICA MEDICA SS LTDA - 39876042/0001-26 -** 14405901-8 - IPVA - RENAVAM / EXERC 01390818800/2024 - 10.219,90 - **RHAISA BERTON - 088043659-00 -** 14435060-0 - IPVA - RENAVAM / EXERC 00990671178/2024 - 2.592,49 - **RHALF ROBERTO CRUZ BARROS - 008707169-05 -** 14400093-5 - IPVA - RENAVAM / EXERC 00825217482/2023 - 178,50 - **RHALPH ROBERTSON FAUSTINO - 067477579-12 -** 14444588-0 - IPVA - RENAVAM / EXERC 00970567359/2024 - 1.717,34 - **RHAMAN HAMDAR - 058549189-51 -** 14435565-2 - IPVA - RENAVAM / EXERC 00683433865/2024 - 2.559,05 - **RHAVANA COGO QUEIROZ MARCELINO - 061076449-70 -** 14444332-2 - IPVA - RENAVAM / EXERC 00593742613/2024 - 1.760,93 - **RHAYDEE MARTINS DOS SANTOS - 083270969-74 -** 14419324-5 - IPVA - RENAVAM / EXERC 01235819393/2024 - 2.340,65 - **RHEMA CONTABILIDADE E ASSESSORIA LTDA - 13184439/0001-63 -** 14410810-8 - IPVA - RENAVAM / EXERC 01390377773/2024 - 4.477,47 - **RHEN EMPREENDIMENTOS LTDA - 14108548/0001-64 -** 14406150-0 - IPVA - RENAVAM / EXERC 00468061797/2024 - 8.685,06 - **RHIAN BUENO RODRIGUES - 063470689-66 -** 14430348-2 - IPVA - RENAVAM / EXERC 01207529130/2024 - 2.933,70 - **RHUAN ALEXSANDRO DE OLIVEIRA - 081521129-50 -** 14432794-2 - IPVA - RENAVAM / EXERC 00485140705/2024 - 2.739,17 - **RHUAN MATHEUS MARTINS KASPECHAKI - 067223559-50 -** 14427512-8 - IPVA - RENAVAM / EXERC 00474616720/2024 - 3.283,95 - **RHUAN SULIVAN DE RAMOS MOREIRA - 113113099-50 -** 14410915-5 - IPVA - RENAVAM / EXERC 01075552157/2024 - 4.444,96 - **RHUSLAN MATEUS MARONI MOREIRA - 109168529-03 -** 14415615-3 - IPVA - RENAVAM / EXERC 01200612415/2024 - 3.428,33 - **RHYAN CARLOS LORINI - 087695399-28 -** 14419401-2 - IPVA - RENAVAM / EXERC 00157345971/2024 - 2.301,91 - **RIADY EL SANIH REBELLATO - 094476219-02 -** 14408433-0 - IPVA - RENAVAM / EXERC 01085494214/2024 - 5.500,71 - **RIBAMAR JOAQUINA - 634102149-68 -** 14442877-3 - IPVA - RENAVAM / EXERC 00921919441/2024 - 1.989,02 - **RIBAS GOES COMERCIO DE VEICULOS LTDA - EPP - 24389190/0001-49 -** 14438956-5 - IPVA - RENAVAM / EXERC 01082931524/2024 - 2.344,54 - **RIBAS, FREIRE ADVOGADOS - 27763581/0001-70 -** 14408042-4 - IPVA - RENAVAM / EXERC 01183123130/2024 - 5.712,13 - **RIBEIRO & CIA LTDA - 13396715/0001-57 -** 14427819-4 - IPVA - RENAVAM / EXERC 01209580150/2024 - 3.226,43 - **RIBEIRO & MIRANDA LTDA - 34984701/0001-24 -** 14432238-0 - IPVA - RENAVAM / EXERC 01316474469/2024 - 2.773,47 - **RIBEIRO CABELEIREIROS LTDA - 18959695/0001-07 -** 14411140-0 - IPVA - RENAVAM / EXERC 01392914415/2024 - 4.367,61 - **RIBEIRO COMERCIO VAREJISTA DE GAS E AGUA LTDA ME - 08589057/0001-80 -** 14436679-4 - IPVA - RENAVAM / EXERC 01128401549/2024 - 2.497,47 - **RIBEIRO DE LUNA ADVOCACIA - 08751325/0001-18 -** 14415742-7 - IPVA - RENAVAM / EXERC

01041798706/2024 - 3.404,98 - **RIBEIRO SCHMIDT & CARRIEL CARVAO ATIVADO LTDA - 07993463/0001-40 -** 14439448-8 - IPVA - RENAVAM / EXERC 01179499651/2024 - 2.298,73 - **RIBER INDUSTRIA E COMERCIO DE MAQUINAS E FORJADOS LTDA - 24516074/0001-43 -** 14407835-7 - IPVA - RENAVAM / EXERC 01173670316/2024 - 5.864,14 - **RIBINSKI RECURSOS HUMANOS LTDA - 06180849/0001-70 -** 14417047-4 - IPVA - RENAVAM / EXERC 00214467597/2024 - 3.036,02 - **RICARDO BONINI GOMES - 071882129-70 -** 14410124-3 - IPVA - RENAVAM / EXERC 01104219546/2024 - 4.723,03 - **RICARDO DE OLIVEIRA - 263057568-30 -** 14399307-8 - IPVA - RENAVAM / EXERC 00949767093/2023 - 179,00 - **RICARDO SECHI SALICANO - 037956499-86 -** 14418008-9 - IPVA - RENAVAM / EXERC 00535016174/2024 - 2.764,32 - **RICARDO ABREU DA SILVA - 023277319-09 -** 14423782-0 - IPVA - RENAVAM / EXERC 01381571074/2024 - 8.043,60 - **RICARDO ADIR CAVALLI - 101363449-76 -** 14422766-2 - IPVA - RENAVAM / EXERC 00848314352/2023 - 174,01 - **RICARDO ALBACH NEVES - 062823759-67 -** 14411626-7 - IPVA - RENAVAM / EXERC 01202342415/2024 - 4.221,00 - **RICARDO ALEXANDRE BALLOK - 042021079-26 -** 14429356-8 - IPVA - RENAVAM / EXERC 01254958883/2024 - 3.029,96 - **RICARDO ALEXANDRE CAVALCANTE SIMOES - 017395239-97 -** 14412647-5 - IPVA - RENAVAM / EXERC 01256275619/2024 - 3.986,97 - **RICARDO ALEXANDRE CHESCO DOS SANTOS - 026144579-06 -** 14430617-1 - IPVA - RENAVAM / EXERC 01100058696/2024 - 2.904,57 - **RICARDO ALEXANDRE DA SILVA - 051808259-89 -** 14406698-7 - IPVA - RENAVAM / EXERC 01129655994/2024 - 7.069,57 - **RICARDO ALEXANDRE MELLO DELAROZA - 018501369-47 -** 14408895-6 - IPVA - RENAVAM / EXERC 01194063931/2024 - 5.280,24 - **RICARDO ALEXANDRE NEVES - 039742039-07 -** 14445309-3 - IPVA - RENAVAM / EXERC 00501631232/2024 - 1.521,94 - **RICARDO ALEXANDRE OLIVEIRA DOS SANTOS - 054775329-20 -** 14406602-2 - IPVA - RENAVAM / EXERC 01043743046/2024 - 7.331,37 - **RICARDO ALEXANDRO MENDES - 022499929-08 -** 14430864-6 - IPVA - RENAVAM / EXERC 01116467574/2024 - 2.886,62 - **RICARDO ALVES - 078548909-60 -** 14397074-4 - IPVA - RENAVAM / EXERC 00858697394/2023 - 217,43 - **RICARDO ALVES DA SILVA - 060462249-00 -** 14439806-8 - IPVA - RENAVAM / EXERC 01035987462/2024 - 2.276,54 - **RICARDO ALVES DE LIMA - 908483579-49 -** 14412483-9 - IPVA - RENAVAM / EXERC 00353036595/2024 - 4.021,75 - **RICARDO ALVES DE MORAES - 082432079-45 -** 14430538-8 - IPVA - RENAVAM / EXERC 00983797765/2024 - 2.915,68 - **RICARDO ALVES GONZAGA - 007088639-30 -** 14411582-1 - IPVA - RENAVAM / EXERC 01238861889/2024 - 4.227,76 - **RICARDO ANDRADE - 061418949-76 -** 14400695-0 - IPVA - RENAVAM / EXERC 00834812061/2023 - 178,50 - **RICARDO ANDRE DO AMARAL - 075960889-02 -** 14396128-1 - IPVA - RENAVAM / EXERC 00862620848/2023 - 252,91 - **RICARDO ANDRE FEYH - 064006189-37 -** 14431055-1 - IPVA - RENAVAM / EXERC 00272355208/2024 - 2.868,12 - **RICARDO ANTONIO MENDES MARTINS - 016891569-37 -** 14412390-5 - IPVA - RENAVAM / EXERC 00353641839/2024 - 4.034,05 - **RICARDO ANTUNES MACHADO - 771336849-34 -** 14429645-1 - IPVA - RENAVAM / EXERC 01113399705/2024 - 3.001,16 - **RICARDO APARECIDO DA SILVA - 053476739-74 -** 14420644-4 - IPVA - RENAVAM / EXERC 01057573504/2024 - 1.661,90 - **RICARDO APARECIDO DOS SANTOS - 048033769-13 -** 14425488-0 - IPVA - RENAVAM / EXERC 00189119969/2024 - 3.935,95 - **RICARDO APARECIDO SOUZA BRITO - 728277349-15 -** 14437037-6 - IPVA - RENAVAM / EXERC 01320891877/2024 - 2.483,04 - **RICARDO ARENHART - 405003819-68 -** 14412582-7 - IPVA - RENAVAM / EXERC 01255020366/2024 - 4.000,30 - **RICARDO AUGUSTO MENGARDA VASCO - 061997889-90 -** 14406486-0 - IPVA - RENAVAM / EXERC 01345301127/2024 - 7.611,33 - **RICARDO AUGUSTO VOIGT - 113210249-91 -** 14410838-8 - IPVA - RENAVAM / EXERC 01328689848/2024 - 4.473,58 - **RICARDO BACHI - 109764719-65 -** 14417799-1 - IPVA - RENAVAM / EXERC 00957226110/2024 - 2.837,08 - **RICARDO BACHOWSKI - 042122049-08 -** 14403310-8 - IPVA - RENAVAM / EXERC 00174811284/2023 - 167,58 - **RICARDO BANNACH - 015970769-29 -** 14406390-2 - IPVA - RENAVAM / EXERC 01275396280/2024 - 7.847,76 - **RICARDO BATISTA TEODORO - 022085039-96 -** 14441089-0 - IPVA - RENAVAM / EXERC 01028478370/2024 - 2.183,53 - **RICARDO BELLINGHAUSEN COPPINI ME - 14499795/0001-39 -** 14432649-0 - IPVA - RENAVAM / EXERC 01161263796/2024 - 2.743,02 - **RICARDO BENTO DA MOTA - 010373449-01 -** 14437131-3 - IPVA - RENAVAM / EXERC 00383351480/2024 - 2.479,71 - **RICARDO BERTUSSI GOES - 031365679-78 -** 14441530-2 - IPVA - RENAVAM / EXERC 00966118529/2024 - 2.156,76 - **RICARDO BOCATTO RODRIGUES - 778684049-49 -** 14408832-8 - IPVA - RENAVAM / EXERC 01164968880/2024 - 5.310,71 - **RICARDO BRITO DA SILVA - 100587349-61 -** 14397591-6 - IPVA - RENAVAM / EXERC 00875042201/2023 - 206,07 - **RICARDO BUENO COLOMBO - 462560329-34 -** 14407149-2 - IPVA - RENAVAM / EXERC 01155406114/2024 - 6.447,79 - **RICARDO CANEPARO GOMES DE ANDRADE - 993718049-04 -** 14431242-2 - IPVA - RENAVAM / EXERC 01010316670/2024 - 2.856,28 - **RICARDO CARNAVALE - 033234539-48 -** 14425424-4 - IPVA - RENAVAM / EXERC 01329484662/2024 - 3.993,03 - **RICARDO CARNEIRO RIBEIRO - 872807109-30 -** 14431433-6 - IPVA - RENAVAM / EXERC 01053387471/2024 - 2.838,84 - **RICARDO CASAGRANDE - 037283999-14 -** 14423469-3 - IPVA - RENAVAM / EXERC 00124556914/2023 - 155,95 - **RICARDO CESAR RODRIGUES - 055465929-82 -** 14438915-8 - IPVA - RENAVAM / EXERC 00251962725/2024 - 2.348,01 - **RICARDO CEZAR HEREK - 058467329-92 -** 14424392-7 - IPVA - RENAVAM / EXERC 01323898937/2024 - 4.820,70 - **RICARDO CHAGAS COMERCIO E REPRESENTACAO - LTDA - 05912552/0001-90 -** 14433283-0 - IPVA - RENAVAM / EXERC 01005482869/2024 - 2.702,82 - **RICARDO CHAVES VIDAL - 056841059-98 -** 14412763-3 - IPVA - RENAVAM / EXERC 01104772814/2024 - 3.953,52 - **RICARDO CHRISTO - 077512079-06 -** 14443149-9 - IPVA - RENAVAM / EXERC 00916523268/2024 - 1.951,26 - **RICARDO CONRADO GADENS - 085644919-90 -** 14440135-2 - IPVA - RENAVAM / EXERC 01264796436/2024 - 2.262,15 - **RICARDO CORREIA TOLDO - 035252129-50 -** 14396635-6 - IPVA - RENAVAM / EXERC 00835416178/2023 - 228,50 - **RICARDO CREMONEZ NOVOA LOPEZ - 385012138-02 -** 14433969-0 - IPVA - RENAVAM / EXERC 01080158909/2024 - 2.653,69 - **RICARDO CRISTO & CIA LTDA - 05978626/0001-90 -** 14425875-4 - IPVA - RENAVAM / EXERC 01011830504/2024 - 3.755,96 - **RICARDO DA COSTA FREIRES - 086312069-54 -** 14413985-2 - IPVA - RENAVAM / EXERC 01100660029/2024 - 3.713,76 - **RICARDO DA COSTA FREIRES - 97534635/0001-00 -** 14431337-2 - IPVA - RENAVAM / EXERC 01258571029/2024 - 2.848,08 - **RICARDO DA CRUZ ROSSATO 81560877049 - 27615937/0001-28 -** 14411018-8 - IPVA - RENAVAM / EXERC 01249521049/2024 - 4.398,12 - **RICARDO DA SILVA - 766313389-72 -** 14397738-2 - IPVA - RENAVAM / EXERC 00876223900/2023 - 199,38 - **RICARDO DA SILVA GONCALVES - 055179119-51 -** 14400687-9 - IPVA - RENAVAM / EXERC 00832103950/2023 - 178,50 - **RICARDO DA SILVA MEDEIROS - 008261529-29 -** 14441709-7 - IPVA - RENAVAM / EXERC 00586750347/2024 - 2.127,22 - **RICARDO DANELUCI - 085942569-06 -** 14438163-7 - IPVA - RENAVAM / EXERC 01100421561/2024 - 2.404,55 - **RICARDO DAS NEVES - 030945869-29 -** 14437008-2 - IPVA - RENAVAM / EXERC 01050677690/2024 - 2.483,47 - **RICARDO DAVID DE BARROS - 067609649-26 -** 14434925-3 - IPVA - RENAVAM / EXERC 00116432160/2024 - 2.599,36 - **RICARDO DE ANDRADE OLIVEIRA - 821362384-34 -** 14433553-8 - IPVA - RENAVAM / EXERC 00346826551/2024 - 2.675,83 - **RICARDO DE ARAUJO GALLI - 170765708-40 -** 14431782-3 - IPVA - RENAVAM / EXERC 00330194917/2024 - 2.816,28 - **RICARDO DE FREITAS STEFANI - 859920979-53 -** 14432209-6 - IPVA - RENAVAM / EXERC 01257718190/2024 - 2.776,62 - **RICARDO DE JESUS CARVALHO DOS SANTOS - 445195409-68 -** 14442050-0 - IPVA - RENAVAM / EXERC 00992230810/2024 - 2.084,83 - **RICARDO DE JESUS SOARES - 031009679-09 -** 14396742-5 - IPVA - RENAVAM / EXERC 00959821775/2023 - 220,64 - **RICARDO DE LIMA PEREIRA DA CRUZ - 023390909-54 -** 14432856-6 - IPVA - RENAVAM / EXERC 01141063228/2024 - 2.736,17 - **RICARDO DE OLIVEIRA SOUZA - 037338269-30 -** 14423848-6 - IPVA - RENAVAM / EXERC 01114171198/2024 - 7.024,08 - **RICARDO DE PAULA TOLEDO - 088699829-80 -** 14404391-0 - IPVA - RENAVAM / EXERC 00802131980/2023 - 162,27 - **RICARDO DE SOUZA - 815029409-06 -** 14404933-0 - IPVA - RENAVAM / EXERC 00148392091/2023 - 155,95 - **RICARDO DE SOUZA - 653096189-53 -** 14418672-9 - IPVA - RENAVAM / EXERC 01211441897/2024 - 2.561,92 - **RICARDO DE SOUZA - 067728879-48 -** 14438190-4 - IPVA - RENAVAM / EXERC 00549540679/2024 - 2.403,58 - **RICARDO DE SOUZA PEREIRA - 595848239-49 -** 14407960-4 - IPVA - RENAVAM / EXERC 01168437048/2024 - 5.773,29 - **RICARDO DE SOUZA RODRIGUES - 004548059-18 -** 14428867-0 - IPVA - RENAVAM / EXERC 01149573411/2024 - 3.080,16 - **RICARDO DE SOUZA SANTOS - 032134149-05 -** 14403766-9 - IPVA - RENAVAM / EXERC 00815082924/2023 - 162,27 - **RICARDO DO NASCIMENTO JANASIEVICZ - 003948399-19 -** 14442656-8 - IPVA - RENAVAM / EXERC 00454323239/2024 - 2.015,41 - **RICARDO DOS SANTOS FERREIRA - 823109635-34 -** 14420934-6 - IPVA - RENAVAM / EXERC 00842244263/2023 - 224,07 - **RICARDO DOS SANTOS PEREIRA - 060556889-80 -** 14421468-4 - IPVA - RENAVAM / EXERC 00869338854/2023 - 189,26 - **RICARDO DRANCZUK - 038842069-31 -** 14415558-0 - IPVA - RENAVAM / EXERC 00533365961/2024 - 3.439,71 - **RICARDO DROHER NETO - 316664009-63 -** 14425202-0 - IPVA - RENAVAM / EXERC 01102592479/2024 - 4.139,82 - 14431072-1 - IPVA - RENAVAM / EXERC 01201446225/2024 - 2.865,28 - **RICARDO DVOJATZKI - 081334939-78 -** 14422078-1 - IPVA - RENAVAM / EXERC 00832880426/2023 - 178,50 - **RICARDO EIJI YONETA - 034619829-11 -** 14432958-9 - IPVA - RENAVAM / EXERC 00351155600/2024 - 2.731,55 - **RICARDO ERNESTO MARCONATO - 439462169-00 -** 14400851-0 - IPVA - RENAVAM / EXERC 00152315411/2023 - 177,55 - **RICARDO FABIANO SCHILIPAK - 021710989-61 -** 14408052-1 - IPVA - RENAVAM / EXERC 01354907563/2024 - 5.704,36 - **RICARDO FARIA - 857220499-72 -** 14408754-2 - IPVA - RENAVAM / EXERC 00683512790/2024 - 5.351,02 - 14430620-1 - IPVA - RENAVAM / EXERC 00224039423/2024 - 2.904,25 - **RICARDO FELIX OLEINIK - 017395459-66 -** 14440963-9 - IPVA - RENAVAM / EXERC 00254800947/2024 - 2.193,73 - **RICARDO FERNANDES DE GOIS - 083573019-08 -** 14444582-1 - IPVA - RENAVAM / EXERC 00998425427/2024 - 1.718,95 - **RICARDO FERNANDO DE LIMA - 029823449-12 -** 14436291-8 - IPVA - RENAVAM / EXERC 01169363315/2024 - 2.520,92 - **RICARDO FERNANDO LOMBARDI - 288775648-65 -** 14429449-1 - IPVA - RENAVAM / EXERC 01204586214/2024 - 3.018,12 - **RICARDO FERREIRA DA SILVA KUBITSKI - 040064239-50 -** 14407724-5 - IPVA - RENAVAM / EXERC 01358736690/2024 - 5.959,24 - **RICARDO FERREIRA DE LIMA - 062094869-83 -** 14438318-4 - IPVA - RENAVAM / EXERC 01161333786/2024 - 2.391,42 - **RICARDO FERREIRA DOS SANTOS - 075040959-23 -** 14398270-0 - IPVA - RENAVAM / EXERC 00861860861/2023 - 189,26 - **RICARDO FIATKOSKI ESTEVO - 022901749-55 -** 14398830-9 - IPVA - RENAVAM / EXERC 00859935000/2023 - 183,45 - **RICARDO FRANCISCO CASAGRANDE DEARO - 034534159-73 -** 14414718-9 - IPVA - RENAVAM / EXERC 01184481161/2024 - 3.577,15 - **RICARDO FRIZZO - 054533479-96 -** 03683747-0 - IAP - AUTO INFRACAO 00146174 - 5.772,67 - **RICARDO GAONA JORGE - 006042569-57 -** 14426738-9 - IPVA - RENAVAM / EXERC 01064679843/2024 - 3.395,55 - **RICARDO GAPPMAYER BISCAIA - 044388129-41 -** 14424585-7 - IPVA - RENAVAM / EXERC 01206475789/2024 - 4.622,11 - 14425293-4 - IPVA - RENAVAM / EXERC 00555340694/2024 - 4.082,17 - **RICARDO GARCIA LOPES - 022408699-50 -** 14443640-7 - IPVA - RENAVAM / EXERC 01077979670/2024 - 1.884,05 - **RICARDO GELINDO DE ALENCAR - 248944068-37 -** 14414334-5 - IPVA - RENAVAM / EXERC 00457965967/2024 - 3.645,66 - **RICARDO GOMES DA SILVA - 140641460-34 -** 14427290-0 - IPVA - RENAVAM / EXERC 01181846274/2024 - 3.314,82 - **RICARDO GONCALVES - 105218858-33 -** 14410524-9 - IPVA - RENAVAM / EXERC 00371821541/2024 - 4.575,54 - **RICARDO GUEDES BARBOSA DE LIMA - 076271159-06 -** 14405277-3 - IPVA - RENAVAM / EXERC 00270940448/2023 - 154,19 - **RICARDO GUEDES DOS SANTOS - 027030829-67 -** 14429699-0 - IPVA - RENAVAM / EXERC 01223207525/2024 - 2.994,78 - **RICARDO GUIMARAES DA SERRA - 737665180-20 -** 14430192-7 - IPVA - RENAVAM / EXERC 01180511562/2024 - 2.951,79 - **RICARDO HENRIQUE BRAZ PIRES FERREIRA - 033234659-54 -** 14409624-0 - IPVA - RENAVAM / EXERC 00540288926/2024 - 4.929,26 - **RICARDO HENRIQUE CHAGAS - 044503289-81 -** 14416607-8 - IPVA - RENAVAM / EXERC 01019145118/2024 - 3.145,81 - **RICARDO HENRIQUE FRANCO - 009075081-03 -** 14399708-1 - IPVA - RENAVAM / EXERC 00845170635/2023 - 178,50 - **RICARDO HITOSHI FURUKAWA - 037065109-01 -** 14416075-4 - IPVA - RENAVAM

Diário Oficial Certificado Digitalmente
O Departamento de Imprensa Oficial do Estado do Paraná, de garantia de autenticidade deste documento, desde que visualizado através do site http://www.imprensaoficial.pr.gov.br

/ EXERC 00588166057/2024 - 3.326,53 - **RICARDO HOEFEL REZENDE - 728763799-53 -** 14417501-8 - IPVA - RENAVAM / EXERC 00855140909/2024 - 2.945,31 - **RICARDO IOP - 077603679-37 -** 14398845-7 - IPVA - RENAVAM / EXERC 00864589980/2023 - 183,45 - **RICARDO JOAQUIM ALBANO - 025920849-32 -** 14410608-3 - IPVA - RENAVAM / EXERC 01006772712/2024 - 4.532,81 - **RICARDO JOHNNY DA SILVA DE JESUS - 047642099-77 -** 14413904-6 - IPVA - RENAVAM / EXERC 01207949326/2024 - 3.726,98 - **RICARDO JORGE - 402960670-91 -** 14443207-0 - IPVA - RENAVAM / EXERC 01252900268/2024 - 1.941,82 - **RICARDO JORGE OLIVEIRA - 024858469-36 -** 14433027-7 - IPVA - RENAVAM / EXERC 00877712921/2024 - 2.726,09 - **RICARDO JOSE CORDEIRO - 015970839-76 -** 14397973-3 - IPVA - RENAVAM / EXERC 00861072561/2023 - 189,26 - **RICARDO JOSE ERHARDT - 056842329-14 -** 14411776-0 - IPVA - RENAVAM / EXERC 01401947775/2024 - 4.169,53 - **RICARDO JOSE ROSSETO FELSKI - 090012679-55 -** 14414055-9 - IPVA - RENAVAM / EXERC 01353370230/2024 - 3.697,22 - **RICARDO JOSE VIEIRA - 020561349-77 -** 14395884-1 - IPVA - RENAVAM / EXERC 00271383186/2023 - 306,22 - **RICARDO JUNIOR DE SOUZA - 065361509-45 -** 14402001-4 - IPVA - RENAVAM / EXERC 00862430275/2023 - 172,12 - **RICARDO JUNIOR PICHEK - 096495899-61 -** 14435670-5 - IPVA - RENAVAM / EXERC 00191714348/2024 - 2.549,99 - **RICARDO KAMINSKI ALEM - 031155731-70 -** 14399369-8 - IPVA - RENAVAM / EXERC 00835028062/2023 - 178,50 - **RICARDO KOCHINSK MARCONDES - 859308909-78 -** 14413328-5 - IPVA - RENAVAM / EXERC 01079506885/2024 - 3.846,95 - **RICARDO KRAUSE - 287427228-02 -** 14430457-8 - IPVA - RENAVAM / EXERC 01248933343/2024 - 2.924,92 - **RICARDO KUBO - 03881523/0001-82 -** 14437366-9 - IPVA - RENAVAM / EXERC 00551537787/2024 - 2.472,32 - **RICARDO KUROMOTO - 739520109-44 -** 14415509-2 - IPVA - RENAVAM / EXERC 01406612240/2024 - 3.445,94 - **RICARDO LAGOS MATTEI 08931955960 - 36247974/0001-11 -** 14440406-8 - IPVA - RENAVAM / EXERC 00143692275/2024 - 2.235,85 - **RICARDO LAVRIC - 079966848-63 -** 14427044-4 - IPVA - RENAVAM / EXERC 01211319234/2024 - 3.347,47 - **RICARDO LEANDRO ALVES PEREIRA - 067641019-73 -** 14434343-3 - IPVA - RENAVAM / EXERC 00182099563/2024 - 2.631,35 - **RICARDO LEANDRO DOS SANTOS - 078480929-17 -** 14441882-4 - IPVA - RENAVAM / EXERC 00820566683/2024 - 2.113,44 - **RICARDO LEITE FERREIRA - 048028719-88 -** 14411199-0 - IPVA - RENAVAM / EXERC 00599368179/2024 - 4.347,68 - **RICARDO LELINSKI DE LIMA - 063481839-20 -** 14423356-5 - IPVA - RENAVAM / EXERC 00952576597/2023 - 161,39 - **RICARDO LICHECKI - 031636389-88 -** 14406198-5 - IPVA - RENAVAM / EXERC 01346852496/2024 - 8.464,82 - **RICARDO LOPES DOS SANTOS - 034267419-62 -** 14406697-9 - IPVA - RENAVAM / EXERC 01152210863/2024 - 7.069,57 - **RICARDO LOURIVAL DA SILVA - 068281239-05 -** 14441424-1 - IPVA - RENAVAM / EXERC 01088596611/2024 - 2.170,67 - **RICARDO LUCAS GALINDO - 030281139-70 -** 14423344-1 - IPVA - RENAVAM / EXERC 01092715549/2023 - 161,66 - **RICARDO LUIS CANDIDO DE OLIVEIRA - 173134808-81 -** 14400534-1 - IPVA - RENAVAM / EXERC 00832565822/2023 - 178,50 - **RICARDO LUIZ DA ROCHA ME - 18135943/0001-97 -** 14425542-9 - IPVA - RENAVAM / EXERC 01095498131/2024 - 3.916,90 - **RICARDO LUIZ DA SILVA DE JESUS - 038153949-02 -** 14436264-0 - IPVA - RENAVAM / EXERC 01029834994/2024 - 2.522,34 - **RICARDO LUIZ DE SOUZA - 353519009-63 -** 14415663-3 - IPVA - RENAVAM / EXERC 00406136831/2024 - 3.417,68 - **RICARDO LUIZ LOPES - 799517839-53 -** 14425866-5 - IPVA - RENAVAM / EXERC 01035481887/2024 - 3.756,72 - **RICARDO LUIZ RIES - 010372139-80 -** 14420117-5 - IPVA - RENAVAM / EXERC 01087424213/2024 - 2.039,60 - **RICARDO LUIZ TORQUATO DE LINHARES - 355225189-87 -** 14409946-0 - IPVA - RENAVAM / EXERC 01237978898/2024 - 4.796,16 - 14415058-9 - IPVA - RENAVAM / EXERC 01137271032/2024 - 3.525,04 - **RICARDO LUIZ TROYAN - 021968279-83 -** 14431962-1 - IPVA - RENAVAM / EXERC 00163406987/2024 - 2.802,50 - **RICARDO MACHADO DE LIMA - 934273289-53 -** 14397193-7 - IPVA - RENAVAM / EXERC 00884810771/2023 - 213,15 - **RICARDO MAGNO QUADROS - 008409589-00 -** 14430148-0 - IPVA - RENAVAM / EXERC 00527864188/2024 - 2.953,45 - **RICARDO MAIA LOSS - 033123629-03 -** 14413549-0 - IPVA - RENAVAM / EXERC 01245319628/2024 - 3.802,43 - **RICARDO MAIOLI MIOLA - 132797459-26 -** 14428467-4 - IPVA - RENAVAM / EXERC 00334702925/2024 - 3.132,59 - **RICARDO MANOEL PEGORARO FERNANDES - 028740439-07 -** 14416907-7 - IPVA - RENAVAM / EXERC 01004240128/2024 - 3.064,31 - **RICARDO MARCEL CABRAL DE OLIVEIRA - 040981659-02 -** 14434626-2 - IPVA - RENAVAM / EXERC 01071047164/2024 - 2.615,22 - **RICARDO MARQUES DE OLIVEIRA - 513987379-68 -** 14419319-9 - IPVA - RENAVAM / EXERC 01117176069/2024 - 2.342,47 - **RICARDO MARTINS DE CAMPOS - 038124179-36 -** 14425510-0 - IPVA - RENAVAM / EXERC 01141196120/2024 - 3.927,11 - **RICARDO MATIEVICZ INOCENCIO - 050914739-98 -** 14425311-6 - IPVA - RENAVAM / EXERC 00339319674/2024 - 4.056,00 - **RICARDO MATOS VAZ - 292416248-33 -** 14442621-5 - IPVA - RENAVAM / EXERC 01107647875/2024 - 2.016,92 - **RICARDO MEDEIROS - 074229749-74 -** 14440013-5 - IPVA - RENAVAM / EXERC 00456561838/2024 - 2.267,20 - **RICARDO MENEGAT - 059228169-85 -** 14443709-8 - IPVA - RENAVAM / EXERC 00225361922/2024 - 1.866,48 - **RICARDO MIQUELIM - 029090839-69 -** 14396973-8 - IPVA - RENAVAM / EXERC 00948513900/2023 - 219,36 - **RICARDO MIRANDA DOS SANTOS - 092917819-08 -** 14443062-0 - IPVA - RENAVAM / EXERC 00329199064/2024 - 1.966,20 - **RICARDO MUNEMORI - 713322949-87 -** 14402056-1 - IPVA - RENAVAM / EXERC 00878799079/2023 - 172,12 - **RICARDO MUNHOZ DA ROCHA GUIMARAES - 874441279-72 -** 14413716-7 - IPVA - RENAVAM / EXERC 00192488325/2024 - 3.760,47 - **RICARDO MUNOZ DE LA TORRE - 092374259-02 -** 14408203-6 - IPVA - RENAVAM / EXERC 01109039155/2024 - 5.600,02 - 14410299-1 - IPVA - RENAVAM / EXERC 01107184875/2024 - 4.660,85 - **RICARDO NARUCHITO TAKASE JUNIOR - 051512789-24 -** 14440476-9 - IPVA - RENAVAM / EXERC 00973507861/2024 - 2.232,48 - **RICARDO NASCIMENTO RIET - 054285129-62 -** 14431808-0 - IPVA - RENAVAM / EXERC 00388805781/2024 - 2.816,28 - **RICARDO NUNES DOS SANTOS - 263336968-54 -** 14434912-1 - IPVA - RENAVAM / EXERC 01154124115/2024 - 2.600,80 - **RICARDO PAIS ARAUJO - 267908678-30 -** 14421238-0 - IPVA - RENAVAM / EXERC 00830453806/2023 - 205,00 - **RICARDO PEREIRA - 060357759-85 -** 14396869-3 - IPVA - RENAVAM / EXERC 00951478095/2023 - 219,36 - **RICARDO PEREIRA - 773534209-87 -** 14402868-6 - IPVA - RENAVAM / EXERC 00801136296/2023 - 170,95 - **RICARDO PEREIRA BELO - 077563599-50 -** 14435056-1 - IPVA - RENAVAM / EXERC 00895445344/2024 - 2.592,85 - **RICARDO PEREIRA MAJOLO - 007163059-76 -** 14415508-4 - IPVA - RENAVAM / EXERC 00480567280/2024 - 3.446,17 - **RICARDO PINTO PEDROZO - 027943609-22 -** 14445177-5 - IPVA - RENAVAM / EXERC 00525002537/2024 - 1.571,71 - **RICARDO PIRES DA SILVA - 102157239-02 -** 14403564-0 - IPVA - RENAVAM / EXERC 00602888492/2023 - 162,34 - **RICARDO PORFIRIO - 995227569-20 -** 14405435-0 - IPVA - RENAVAM / EXERC 01144420196/2023 - 150,05 - **RICARDO PORPETA - 039379109-21 -** 14396713-1 - IPVA - RENAVAM / EXERC 00806583622/2023 - 222,26 - **RICARDO PREZUTTI - 731278179-91 -** 14407202-2 - IPVA - RENAVAM / EXERC 01272028400/2024 - 6.403,00 - **RICARDO RAFAEL SOTTELE - 081507169-80 -** 14445378-6 - IPVA - RENAVAM / EXERC 00272672874/2024 - 1.503,51 - **RICARDO RAMOS - 252594518-21 -** 14427030-4 - IPVA - RENAVAM / EXERC 01126798212/2024 - 3.349,41 - **RICARDO RAYZEL - 057268279-45 -** 14425307-8 - IPVA - RENAVAM / EXERC 01018425915/2024 - 4.059,57 - **RICARDO RIBEIRO DE OLIVEIRA LUZ - 004866329-89 -** 14411331-4 - IPVA - RENAVAM / EXERC 01254452815/2024 - 4.309,67 - **RICARDO RIELI SAVARIS - 003828059-09 -** 14408802-6 - IPVA - RENAVAM / EXERC 01240749462/2024 - 5.329,07 - **RICARDO ROBERTO DE SOUZA - 027620749-16 -** 14401639-4 - IPVA - RENAVAM / EXERC 00843658800/2023 - 174,01 - **RICARDO RODRIGUES DA SILVA RUOTOLO - 038793739-06 -** 14401472-3 - IPVA - RENAVAM / EXERC 00824153189/2023 - 174,01 - **RICARDO RODRIGUES MARTINEZ - 070803329-66 -** 14443106-5 - IPVA - RENAVAM / EXERC 01123781718/2024 - 1.958,75 - **RICARDO RODRIGUES PINTO - 044487059-86 -** 14429971-0 - IPVA - RENAVAM / EXERC 00468894411/2024 - 2.969,82 - **RICARDO ROMANO ARANTES - 277723688-79 -** 14431341-0 - IPVA - RENAVAM / EXERC 00968674577/2024 - 2.847,43 - **RICARDO SALES PINTO DA COSTA - 095291219-89 -** 14399764-2 - IPVA - RENAVAM / EXERC 00830081437/2023 - 178,50 - **RICARDO SANTOS CERSOSIMO - 006908909-40 -** 14439609-0 - IPVA - RENAVAM / EXERC 00568768094/2024 - 2.291,24 - **RICARDO SCARMOCIN FILHO - 086278809-99 -** 14437703-6 - IPVA - RENAVAM / EXERC 01245509877/2024 - 2.440,94 - **RICARDO SCHLUMBERGER LOBATO - 037284269-03 -** 14437920-9 - IPVA - RENAVAM / EXERC 01217504327/2024 - 2.419,44 - **RICARDO SEGECS - 194909138-47 -** 14409679-7 - IPVA - RENAVAM / EXERC 01101667203/2024 - 4.900,23 - **RICARDO SILVA DE MOURA - 429829208-83 -** 14400444-2 - IPVA - RENAVAM / EXERC 00832695122/2023 - 178,50 - **RICARDO SILVA DE OLIVEIRA - 940081839-49 -** 14441927-8 - IPVA - RENAVAM / EXERC 01254280291/2024 - 2.106,04 - **RICARDO SILVIO CHAPLA - 241029549-53 -** 14409297-0 - IPVA - RENAVAM / EXERC 01382545042/2024 - 5.088,34 - **RICARDO SOARES RABELLO MOREIRA - 676298300-68 -** 14409031-4 - IPVA - RENAVAM / EXERC 01294074064/2024 - 5.230,81 - **RICARDO SORDI ALVES - 015233899-31 -** 14431238-4 - IPVA - RENAVAM / EXERC 01006940780/2024 - 2.856,28 - **RICARDO SOUZA - 039385359-46 -** 14431203-1 - IPVA - RENAVAM / EXERC 01229131750/2024 - 2.858,02 - **RICARDO SOUZA DINIZ - 066931549-48 -** 14439009-1 - IPVA - RENAVAM / EXERC 01031916269/2024 - 2.342,93 - **RICARDO SPRENGER FALAVINHA JUNIOR - 033006049-07 -** 14406231-0 - IPVA - RENAVAM / EXERC 01369385240/2024 - 8.373,13 - **RICARDO STEENBOCK - 727665499-00 -** 14427333-8 - IPVA - RENAVAM / EXERC 01214291578/2024 - 3.307,53 - **RICARDO TADEU MOREIRA HADDAD - 286213128-83 -** 14417921-8 - IPVA - RENAVAM / EXERC 00982951965/2024 - 2.810,59 - **RICARDO TEIXEIRA DA SILVA - 008361979-84 -** 14401885-0 - IPVA - RENAVAM / EXERC 00461398338/2023 - 173,60 - **RICARDO TERUMI FABRIS HASEGAWA - 008817099-30 -** 14411539-2 - IPVA - RENAVAM / EXERC 01210668065/2024 - 4.246,63 - **RICARDO TOMAZ - 372080639-15 -** 14401375-1 - IPVA - RENAVAM / EXERC 00859360407/2023 - 174,01 - **RICARDO VALDECIR BENDO - 059556229-93 -** 14443228-2 - IPVA - RENAVAM / EXERC 01077749403/2024 - 1.940,50 - **RICARDO VALERIO EVANGELISTA DA SILVA - 786548075-04 -** 14414859-2 - IPVA - RENAVAM / EXERC 00587041986/2024 - 3.558,24 - **RICARDO VIEIRA DOS SANTOS - 140400488-22 -** 14424221-1 - IPVA - RENAVAM / EXERC 01030315687/2024 - 5.058,33 - **RICARDO WANSSON DE SOUZA - 028354029-00 -** 14412091-4 - IPVA - RENAVAM / EXERC 01047364449/2024 - 4.115,63 - **RICARDO XAVIER DE CAMPOS - 080935739-92 -** 14411315-2 - IPVA - RENAVAM / EXERC 00397249845/2024 - 4.314,02 - **RICARDO YUITI FUKUDA - 943471319-68 -** 14411085-4 - IPVA - RENAVAM / EXERC 01252308423/2024 - 4.380,13 - **RICARDO YURI DEZONE - 058479209-38 -** 14440865-9 - IPVA - RENAVAM / EXERC 00376776498/2024 - 2.205,25 - **RICHARD DE MORAIS LUIZ - 087826589-94 -** 14419688-0 - IPVA - RENAVAM / EXERC 01132119437/2024 - 2.203,68 - **RICHARD KEN ZUFFO KOIKE - 034900569-90 -** 14439266-3 - IPVA - RENAVAM / EXERC 01155415172/2024 - 2.312,80 - **RICHARD LUIZ PASCOALOTTI JUNIOR - 106461589-96 -** 14416687-6 - IPVA - RENAVAM / EXERC 00592947637/2024 - 3.128,15 - **RICHARLA KARINE VICTORINO - 060703009-71 -** 14420524-3 - IPVA - RENAVAM / EXERC 01101178636/2024 - 1.817,69 - **RICHEL SILVA DE OLIVEIRA - 043814049-47 -** 14419437-3 - IPVA - RENAVAM / EXERC 01089489584/2024 - 2.293,65 - **RICHIELI HENRIQUE GODOY CARNEIRO - 097013659-50 -** 14420846-3 - IPVA - RENAVAM / EXERC 00953244083/2023 - 238,89 - **RICHIELLI GIOVANA DOS SANTOS LEITE - 072244769-86 -** 14404435-5 - IPVA - RENAVAM / EXERC 00805460420/2023 - 162,27 - **RICK COMERCIO DE MOVEIS LTDA - 76780543/0001-30 -** 14430351-2 - IPVA - RENAVAM / EXERC 01403086912/2024 - 2.932,44 - **RIDENT-CLINICA ODONTOLOGICA LTDA - 04765989/0001-85 -** 14424975-5 - IPVA - RENAVAM / EXERC 01374564556/2024 - 4.292,48 - **RIGIANE DA SILVA - 050111019-40 -** 14398483-4 - IPVA - RENAVAM / EXERC 00865526745/2023 - 189,26 - **RIHAB MAZEH - 243430908-92 -** 14414734-0 - IPVA - RENAVAM / EXERC 01053989544/2024 - 3.574,15 - **RILDO DE SOUZA DOS SANTOS - 031507729-82 -** 14399209-8 - IPVA - RENAVAM / EXERC 00330213350/2023 - 180,84 - **RILDO OLIVEIRA GALDINO - 107156298-32 -** 14426521-1 - IPVA - RENAVAM / EXERC 01162689940/2024 - 3.474,75 - **RILDOARLAN JACOMINI - 903677829-87 -** 14411897-9 - IPVA - RENAVAM / EXERC 00216161029/2024 - 4.156,24 - **RIMINI IMPORTADORA E**

EXPORTADORA LTDA - 04947538/0001-69 - 14428566-2 - IPVA - RENAVAM / EXERC 00978787889/2024 - 3.122,46 - **RINALDO CARDOSO DA SILVA - 695215579-15 -** 14400523-6 - IPVA - RENAVAM / EXERC 00826964028/2023 - 178,50 - **RINALDO MACHADO DE LIMA - 984562299-20 -** 14437956-0 - IPVA - RENAVAM / EXERC 01217155250/2024 - 2.419,44 - **RINALDO MASSATOSHI MITSUNAGA - 371284058-60 -** 14414121-0 - IPVA - RENAVAM / EXERC 01215810668/2024 - 3.684,30 - **RINI BARBIERI - 304773529-87 -** 14401524-0 - IPVA - RENAVAM / EXERC 00828613575/2023 - 174,01 - **RIO CAR VEICULOS LTDA - 05164543/0001-68 -** 14432610-5 - IPVA - RENAVAM / EXERC 01119662670/2024 - 2.747,21 - **RIOS & FERNANDES LTDA - 73976219/0001-02 -** 14402075-8 - IPVA - RENAVAM / EXERC 00872077292/2023 - 172,12 - **RISANE BALBINO ANTUNES - 021786339-60 -** 14401981-4 - IPVA - RENAVAM / EXERC 00873411331/2023 - 172,12 - **RITA ANA NIEUWENHOFF - 615704439-04 -** 14413794-9 - IPVA - RENAVAM / EXERC 01142683572/2024 - 3.748,43 - **RITA APARECIDA DE OLIVEIRA - 028004159-40 -** 14440357-6 - IPVA - RENAVAM / EXERC 01010141349/2024 - 2.242,70 - **RITA CONCEICAO DUARTE OVIEDO - 048644679-43 -** 14416423-7 - IPVA - RENAVAM / EXERC 01022222845/2024 - 3.210,67 - **RITA CRISTINA DA SILVA SCHILELA - 001761016-83 -** 14401772-2 - IPVA - RENAVAM / EXERC 00837516951/2023 - 174,01 - **RITA DE CASSIA BROSA COSTENARO - 004042389-12 -** 14406739-8 - IPVA - RENAVAM / EXERC 01376957156/2024 - 6.969,84 - **RITA DE CASSIA CASTELUCI - 072737049-97 -** 14414466-0 - IPVA - RENAVAM / EXERC 01061224373/2024 - 3.622,17 - **RITA DE CASSIA CATARINA SIQUEIRA - 042971879-90 -** 14410404-8 - IPVA - RENAVAM / EXERC 01071858499/2024 - 4.625,99 - **RITA DE CASSIA DA CRUZ - 639535609-72 -** 14425631-0 - IPVA - RENAVAM / EXERC 00537352716/2024 - 3.878,75 - **RITA DE CASSIA DA SILVA OLIVEIRA - 535096929-34 -** 14411810-3 - IPVA - RENAVAM / EXERC 00485625881/2024 - 4.169,36 - **RITA DE CASSIA ESTEVAO - 030498129-07 -** 14407344-4 - IPVA - RENAVAM / EXERC 01015888132/2024 - 6.237,17 - **RITA DE CASSIA FATIMA ALCANTARA DE OLIVEIRA - 065525819-12 -** 14401716-1 - IPVA - RENAVAM / EXERC 00827201079/2023 - 174,01 - **RITA DE CASSIA FRANCISCO DE CARVALHO - 005940739-52 -** 14413996-8 - IPVA - RENAVAM / EXERC 01098099270/2024 - 3.710,11 - **RITA DE CASSIA GUIMARAES FERNANDES - 881974507-06 -** 14418674-5 - IPVA - RENAVAM / EXERC 01223626692/2024 - 2.561,92 - **RITA DE CASSIA MAURELLI SCHUTZ - 031986319-04 -** 14409106-0 - IPVA - RENAVAM / EXERC 01070170124/2024 - 5.187,60 - **RITA DE CASSIA PENHA MIRANDA - 210900509-25 -** 14444096-0 - IPVA - RENAVAM / EXERC 01017476990/2024 - 1.802,34 - **RITA DE CASSIA RIBEIRO GASPARETTO - 729614739-34 -** 14429052-6 - IPVA - RENAVAM / EXERC 01056832255/2024 - 3.062,19 - **RITA DE CASSIA SILVA - 850494769-68 -** 14404966-7 - IPVA - RENAVAM / EXERC 00124788521/2023 - 155,95 - **RITA DE CASSIA SOARES DE LIMA - 096512089-96 -** 14421579-6 - IPVA - RENAVAM / EXERC 01038927649/2023 - 189,26 - **RITA DE CASSIA TERUEL - 652637239-20 -** 14416972-7 - IPVA - RENAVAM / EXERC 01166174520/2024 - 3.050,91 - **RITA DE CASSIA WALTER - 583638319-72 -** 14434402-2 - IPVA - RENAVAM / EXERC 01179191258/2024 - 2.629,59 - **RITA DE CASSIA ZANDONA DE LIMA - 080257609-52 -** 14404745-1 - IPVA - RENAVAM / EXERC 00987742094/2023 - 159,30 - **RITA DE FATIMA ROCHA LOURES CIESLAK - 586831869-20 -** 14417767-3 - IPVA - RENAVAM / EXERC 01286122616/2024 - 2.848,08 - **RITA GLINSKI - 321546071-87 -** 14432164-2 - IPVA - RENAVAM / EXERC 01214491330/2024 - 2.783,92 - **RITA INES JUZCOK - 794484459-20 -** 14408118-8 - IPVA - RENAVAM / EXERC 01128077865/2024 - 5.637,83 - **RITA LUZIMAR CECCON MOCELIN MOCELIN - 812625159-04 -** 14427703-1 - IPVA - RENAVAM / EXERC 01098938450/2024 - 3.245,77 - **RITA MARA PIRICH - 804537249-49 -** 14430657-0 - IPVA - RENAVAM / EXERC 00380056321/2024 - 2.902,13 - **RITA MARGARETE LOOS - 876721629-34 -** 14438238-2 - IPVA - RENAVAM / EXERC 00489084990/2024 - 2.400,48 - **RITA MARIA DE MORAES - 813034169-72 -** 14428885-8 - IPVA - RENAVAM / EXERC 00326998861/2024 - 3.074,35 - **RITA MARLY KAFKA OLIVEIRA - 599047639-68 -** 14416085-1 - IPVA - RENAVAM / EXERC 01254743704/2024 - 3.325,18 - **RITA PEREIRA GONCALVES - 519046759-72 -** 14435801-5 - IPVA - RENAVAM / EXERC 01007960199/2024 - 2.542,04 - **RITA TERESINHA KOCHINSKI - 046054449-71 -** 14427947-6 - IPVA - RENAVAM / EXERC 01377360633/2024 - 3.209,54 - **RITA TEREZINHA DURIGAN FRANCISQUINY - 004309119-98 -** 14430163-3 - IPVA - RENAVAM / EXERC 01103581810/2024 - 2.951,92 - **RITA TOMAZ DOS SANTOS - 187013078-27 -** 14402601-2 - IPVA - RENAVAM / EXERC 00800719913/2023 - 170,95 - **RITHIELY KLOSTER DOS SANTOS - 094745459-44 -** 14414107-5 - IPVA - RENAVAM / EXERC 00586437410/2024 - 3.686,55 - **RIVADAR DA LUZ NASCIMENTO - 853423279-20 -** 14400926-6 - IPVA - RENAVAM / EXERC 00497729520/2023 - 176,24 - **RIVAEL MACHADO - 045190829-51 -** 14397692-0 - IPVA - RENAVAM / EXERC 00416488129/2023 - 203,46 - **RIVAIL MARCOS TEIXEIRA - 052131249-33 -** 14405572-1 - IPVA - RENAVAM / EXERC 00526398817/2023 - 147,61 - **RIVAIR ALVES DE GODOI - 447861239-00 -** 14397516-9 - IPVA - RENAVAM / EXERC 00909403775/2023 - 206,07 - **RIVAIR CAETANO DOS SANTOS - 170922309-00 -** 14399771-5 - IPVA - RENAVAM / EXERC 00843808861/2023 - 178,50 - **RIVAIR GONCALVES DE FRANCA - 045753789-25 -** 14422760-3 - IPVA - RENAVAM / EXERC 00837248388/2023 - 174,01 - **RIVAIR LOPES DA SILVA - 050531479-73 -** 14423678-5 - IPVA - RENAVAM / EXERC 00585605424/2023 - 147,61 - **RIVAIR LOURENCO DA VEIGA - 252209258-81 -** 14429905-1 - IPVA - RENAVAM / EXERC 00153604352/2024 - 2.974,94 - **RIVAIR SERRATO - 034687009-70 -** 14398574-1 - IPVA - RENAVAM / EXERC 01011688481/2023 - 187,04 - **RIVALDO QUEIROZ - 938812829-04 -** 14412804-4 - IPVA - RENAVAM / EXERC 00496717910/2024 - 3.941,03 - **RIVANILDO BRAZ CAVALHEIRO - 036126919-61 -** 14424139-8 - IPVA - RENAVAM / EXERC 01036072859/2024 - 5.238,55 - **RIVELINO APARECIDO MULLER - 960456559-15 -** 14403378-7 - IPVA - RENAVAM / EXERC 00214182240/2023 - 164,93 - **RIVELINO GUIMARAES - 772975809-10 -** 14427097-5 - IPVA - RENAVAM / EXERC 01071152715/2024 - 3.337,48 - **RIVELINO ZINIER DE ALMEIDA - 796833049-15 -** 14402013-8 - IPVA - RENAVAM / EXERC 00877529957/2023 - 172,12 - **RIWA EJCZIS HENRIQUES - 005193739-52 -** 14412221-6 - IPVA - RENAVAM / EXERC 01091966998/2024 - 4.085,49 - **RJA SERVICOS LTDA - 37367270/0001-45 -** 14409338-0 - IPVA - RENAVAM / EXERC 01384852821/2024 - 5.076,67 - **RJC CONTABILIDADE LTDA - 01365401/0001-08 -** 14406651-0 - IPVA - RENAVAM / EXERC 01379543778/2024 - 7.168,15 - **RKM TRATAMENTO DE SUPERFICIE LTDA - 07017129/0001-51 -** 14409472-7 - IPVA - RENAVAM / EXERC 01406619075/2024 - 5.016,09 - **RKR INCORPORADORA E CONSTRUTORA LTDA - 23300961/0001-17 -** 14407636-2 - IPVA - RENAVAM / EXERC 01262514670/2024 - 6.013,43 - **RL - COMERCIO DE CONFECCOES LTDA -ME - 14272338/0001-07 -** 14412508-8 - IPVA - RENAVAM / EXERC 01153687680/2024 - 4.018,10 - **RL IND COMERCIAL LTDA - 32805885/0001-92 -** 14406310-4 - IPVA - RENAVAM / EXERC 01137663003/2024 - 8.079,43 - **RLF COMERCIO DE ROUPAS E ACESSORIOS LTDA - 44108459/0001-89 -** 14415629-3 - IPVA - RENAVAM / EXERC 01170879281/2024 - 3.425,42 - **RM IMOVEIS LTDA - 09813637/0001-71 -** 14412858-3 - IPVA - RENAVAM / EXERC 00533449618/2024 - 3.928,22 - 14416429-6 - IPVA - RENAVAM / EXERC 00366783610/2024 - 3.207,21 - **RM TRUCK LTDA - 23702027/0001-21 -** 14431145-0 - IPVA - RENAVAM / EXERC 00503968994/2024 - 2.862,59 - **RMA TRANSPORTES DE CARGAS LTDA - 31355501/0001-14 -** 14440160-3 - IPVA - RENAVAM / EXERC 01408455835/2024 - 2.259,07 - **ROBEEK MOVEIS SOB MEDIDA LTDA - 36160907/0001-65 -** 14410204-5 - IPVA - RENAVAM / EXERC 01386720159/2024 - 4.697,97 - **ROBELVARIO MOREIRA DE SOUZA - 337532299-20 -** 14399464-3 - IPVA - RENAVAM / EXERC 00838264328/2023 - 178,50 - **ROBERIO SANTOS OLIVEIRA - 008871179-02 -** 14400594-5 - IPVA - RENAVAM / EXERC 00837071933/2023 - 178,50 - **ROBERLEI ALDO QUEIROZ - SOCIEDADE INDIVIDUAL DE ADVOCAC - 05004342/0001-01 -** 14428890-4 - IPVA - RENAVAM / EXERC 01195994793/2024 - 3.073,83 - **ROBERLEI APARECIDO BATISTA - 841500339-00 -** 14423775-7 - IPVA - RENAVAM / EXERC 01167651151/2024 - 8.314,38 - **ROBERSON CARLOS DA SILVA - 003709799-74 -** 14431407-7 - IPVA - RENAVAM / EXERC 00500194629/2024 - 2.840,46 - **ROBERSON DA CRUZ DUARTE - 077021579-33 -** 14443306-8 - IPVA - RENAVAM / EXERC 01115462277/2024 - 1.932,13 - **ROBERSON DE OLIVEIRA COSTA - 056752309-80 -** 14417614-6 - IPVA - RENAVAM / EXERC 01250228708/2024 - 2.907,54 - **ROBERSON DIAS FERREIRA - 037636659-19 -** 14418160-3 - IPVA - RENAVAM / EXERC 00462261670/2024 - 2.725,53 - **ROBERSON GERSON PONTES - 084308649-11 -** 14397373-5 - IPVA - RENAVAM / EXERC 00494187670/2023 - 207,13 - **ROBERSON INOCENCIO MENDES - 067396099-42 -** 14430423-3 - IPVA - RENAVAM / EXERC 00305897160/2024 - 2.927,42 - **ROBERSON PATRICK DA ROCHA - 097364139-85 -** 14429113-1 - IPVA - RENAVAM / EXERC 00482807083/2024 - 3.053,22 - **ROBERT BERNARDES - 341455568-95 -** 14421255-0 - IPVA - RENAVAM / EXERC 00827818076/2023 - 205,00 - **ROBERT DA SILVA CREPALDI - 091434749-77 -** 14427362-1 - IPVA - RENAVAM / EXERC 00595588719/2024 - 3.305,36 - **ROBERT FERREIRA SLOMPO - 038888720-65 -** 14440294-4 - IPVA - RENAVAM / EXERC 00534314449/2024 - 2.247,36 - **ROBERT MARCELO RICARDO - 009937899-00 -** 14421620-2 - IPVA - RENAVAM / EXERC 00859086836/2023 - 189,26 - **ROBERT PONCIANO DE ARRUDA - 067265529-20 -** 14430483-7 - IPVA - RENAVAM / EXERC 01093303325/2024 - 2.922,88 - **ROBERT WILLIAN BARROS - 064737389-08 -** 14416585-3 - IPVA - RENAVAM / EXERC 00594833370/2024 - 3.148,86 - **ROBERTA AIDAR MARQUEZE - 046606919-77 -** 14414597-6 - IPVA - RENAVAM / EXERC 01183999205/2024 - 3.600,87 - **ROBERTA ALINE JAHNKE - 076630449-32 -** 14397754-4 - IPVA - RENAVAM / EXERC 00868993395/2023 - 199,38 - **ROBERTA ALVES KWASNICKI TONON - 005254439-75 -** 14411229-6 - IPVA - RENAVAM / EXERC 01249513283/2024 - 4.335,20 - **ROBERTA BARCO LOPES - 819447489-20 -** 14417312-0 - IPVA - RENAVAM / EXERC 01243493590/2024 - 2.978,83 - **ROBERTA CARDOSO DE OLIVEIRA - 022647669-30 -** 14430300-8 - IPVA - RENAVAM / EXERC 01191435773/2024 - 2.944,58 - **ROBERTA CICHELLA GOVEIA - 086384719-63 -** 14410531-1 - IPVA - RENAVAM / EXERC 01188908950/2024 - 4.574,34 - **ROBERTA CIESIELSKI VIDA - 062532939-23 -** 14413415-0 - IPVA - RENAVAM / EXERC 01284933978/2024 - 3.830,30 - **ROBERTA DA SILVA LUCINDO - 086741199-64 -** 14424016-2 - IPVA - RENAVAM / EXERC 01379043996/2024 - 5.663,37 - **ROBERTA DE OLIVEIRA PAVAO - 088150219-73 -** 14425129-6 - IPVA - RENAVAM / EXERC 00499901053/2024 - 4.169,36 - **ROBERTA DINIZ ALMEIDA CAMARGO - 008985149-83 -** 14411224-5 - IPVA - RENAVAM / EXERC 01399409694/2024 - 4.336,40 - **ROBERTA FERNANDA MARTIN - 064550819-51 -** 14426841-5 - IPVA - RENAVAM / EXERC 00592954595/2024 - 3.374,57 - **ROBERTA FERRIS PERCILIANO - 050715821-04 -** 14426587-4 - IPVA - RENAVAM / EXERC 00462758311/2024 - 3.444,98 - **ROBERTA FRARE - 004404589-19 -** 14438706-6 - IPVA - RENAVAM / EXERC 01180095062/2024 - 2.358,81 - **ROBERTA GUANDALINI BAPTISTA - 078351299-65 -** 14433355-1 - IPVA - RENAVAM / EXERC 00558702295/2024 - 2.695,34 - **ROBERTA KUCZKOWSKI - 007737039-26 -** 14425939-4 - IPVA - RENAVAM / EXERC 01223303117/2024 - 3.726,98 - **ROBERTA LEITE LUIZ - 907998364-00 -** 14415669-2 - IPVA - RENAVAM / EXERC 01390206855/2024 - 3.417,04 - **ROBERTA MALDONADO KAMONZEKI - 036428569-93 -** 14431719-0 - IPVA - RENAVAM / EXERC 01158647970/2024 - 2.821,82 - 14437314-6 - IPVA - RENAVAM / EXERC 00546362605/2024 - 2.475,23 - **ROBERTA MARIA MALUCELLI MORO ME - 07798194/0001-61 -** 14424174-6 - IPVA - RENAVAM / EXERC 01241028491/2024 - 5.152,32 - **ROBERTA MARTINS ALMENDRO GUIMARAES - 044621769-79 -** 14408210-9 - IPVA - RENAVAM / EXERC 01056363921/2024 - 5.592,96 - **ROBERTA MARTINS JABUR GOMES - 822517899-87 -** 14413535-0 - IPVA - RENAVAM / EXERC 01136533807/2024 - 3.806,09 - **ROBERTA MORAIS MENDES MARTINS - 058761169-39 -** 14405776-7 - IPVA - RENAVAM / EXERC 01269672549/2024 - 11.649,41 - **ROBERTA PISTUN CERQUEIRA LEITE - 036772809-58 -** 14408617-1 - IPVA - RENAVAM / EXERC 01272470056/2024 - 5.415,90 - **ROBERTA SANCHES ROSSATO SCAPIM - 919388809-00 -** 14416816-0 - IPVA - RENAVAM / EXERC 01287627878/2024 - 3.094,18 - **ROBERTA TATIANE DA SILVA - 034742979-37 -** 14401340-9 - IPVA - RENAVAM / EXERC 00827942923/2023 - 174,01 - **ROBERTA ZAMPROGNA - 032415209-43 -** 14407553-6 - IPVA - RENAVAM / EXERC 01328908370/2024 - 6.064,88 - **ROBERTH RHYS ROBES - 049257099-09 -** 14401267-4 - IPVA - RENAVAM / EXERC 00840138318/2023 - 174,01 - **ROBERTO ANTONIO PEREIRA - 047049781-50 -** 14402867-8 - IPVA - RENAVAM / EXERC 00819566306/2023 - 170,95 - **ROBERTO**

Diário Oficial Certificado Digitalmente
O Departamento de Imprensa Oficial do Estado do Paraná, de garantia de autenticidade deste documento, desde que visualizado através do site http://www.imprensaoficial.pr.gov.br

FERNANDES DE OLIVEIRA - 719616402-44 - 14420784-0 - IPVA - RENAVAM / EXERC 00884290115/2023 - 242,71 - **ROBERTO PEREIRA DE MELO - 352963978-86 -** 14432240-1 - IPVA - RENAVAM / EXERC 01212493343/2024 - 2.772,96 - **ROBERTO REVELINO MARQUES - 673133292-53 -** 14396041-2 - IPVA - RENAVAM / EXERC 00968875564/2023 - 271,86 - **ROBERTO ALAGON MARTINEZ - 134586689-50 -** 14416239-0 - IPVA - RENAVAM / EXERC 01415747625/2024 - 3.270,93 - **ROBERTO ALCEU GIACOMEL - 765602879-04 -** 14413351-0 - IPVA - RENAVAM / EXERC 00328671029/2024 - 3.841,45 - **ROBERTO ALVES DOS SANTOS - 020624769-90 -** 14444902-9 - IPVA - RENAVAM / EXERC 00309891329/2024 - 1.645,49 - **ROBERTO ALVES GOMES - 293622078-50 -** 14400613-5 - IPVA - RENAVAM / EXERC 00846124440/2023 - 178,50 - **ROBERTO ALVES MARTINS - 703816829-00 -** 14415677-3 - IPVA - RENAVAM / EXERC 01377502870/2024 - 3.415,91 - 14430453-5 - IPVA - RENAVAM / EXERC 01249002661/2024 - 2.924,92 - **ROBERTO ALVES SANTOS - 805238469-91 -** 14402565-2 - IPVA - RENAVAM / EXERC 00809547147/2023 - 170,95 - **ROBERTO AMARAL FERREIRA - 701683509-04 -** 14433683-6 - IPVA - RENAVAM / EXERC 00599794100/2024 - 2.671,99 - **ROBERTO ANTONIO CARNEIRO - 002220037-15 -** 14430979-0 - IPVA - RENAVAM / EXERC 01076523070/2024 - 2.877,45 - **ROBERTO APARECIDO FERREIRA - 030708769-78 -** 14405333-8 - IPVA - RENAVAM / EXERC 00535125950/2023 - 154,10 - **ROBERTO APARECIDO HERRERA - 761076809-00 -** 14416162-9 - IPVA - RENAVAM / EXERC 01211732824/2024 - 3.303,61 - **ROBERTO APARECIDO ROMANO DE ALMEIDA - 070167269-24 -** 14423554-1 - IPVA - RENAVAM / EXERC 00231609396/2023 - 154,19 - **ROBERTO APARECIDO TORRES - 866077159-15 -** 14444208-3 - IPVA - RENAVAM / EXERC 00324804172/2024 - 1.780,39 - **ROBERTO AREVALO JUNIOR - 913666901-68 -** 14405563-2 - IPVA - RENAVAM / EXERC 00529447665/2023 - 147,61 - **ROBERTO AUGUSTO MACHADO - 021358729-70 -** 14419892-1 - IPVA - RENAVAM / EXERC 00588311260/2024 - 2.127,22 - **ROBERTO BAGINSKI SILVA - 078200809-73 -** 14403489-9 - IPVA - RENAVAM / EXERC 00586229833/2023 - 162,85 - **ROBERTO BATISTA DE OLIVEIRA - 929955009-34 -** 14399862-2 - IPVA - RENAVAM / EXERC 00833987194/2023 - 178,50 - **ROBERTO BATISTA GRZIBOWSKI - 069857499-09 -** 14412140-6 - IPVA - RENAVAM / EXERC 01160327987/2024 - 4.098,31 - **ROBERTO BATISTA LEITE - 730757019-04 -** 14419440-3 - IPVA - RENAVAM / EXERC 00584591187/2024 - 2.291,24 - 14442792-0 - IPVA - RENAVAM / EXERC 00335113656/2024 - 1.999,85 - **ROBERTO BENTO DE OLIVEIRA - 250629608-51 -** 14438604-3 - IPVA - RENAVAM / EXERC 01196860987/2024 - 2.365,30 - 14438881-0 - IPVA - RENAVAM / EXERC 00477208428/2024 - 2.349,96 - **ROBERTO BONDARIK - 759999199-91 -** 14420544-8 - IPVA - RENAVAM / EXERC 01057002132/2024 - 1.797,59 - **ROBERTO BORCATHE DE LIMA - 402162179-20 -** 14413807-4 - IPVA - RENAVAM / EXERC 00566838354/2024 - 3.747,05 - **ROBERTO BORGATO - 704377009-25 -** 14441199-4 - IPVA - RENAVAM / EXERC 01210145828/2024 - 2.179,41 - **ROBERTO BRUNHARI - 849306759-87 -** 14444264-4 - IPVA - RENAVAM / EXERC 01033105870/2024 - 1.771,05 - **ROBERTO BRUNO DA SILVA JUNIOR - 047042099-54 -** 14408095-5 - IPVA - RENAVAM / EXERC 01382668870/2024 - 5.653,72 - **ROBERTO CARLOS - 172245359-15 -** 14445185-6 - IPVA - RENAVAM / EXERC 01074981763/2024 - 1.568,24 - **ROBERTO CARLOS ALVES DA COSTA - 066197879-67 -** 14408937-5 - IPVA - RENAVAM / EXERC 01292242016/2024 - 5.254,08 - **ROBERTO CARLOS ARANHA - 635199179-04 -** 14400987-8 - IPVA - RENAVAM / EXERC 01324904817/2023 - 175,02 - **ROBERTO CARLOS AZEVEDO DA SILVA - 044323169-93 -** 14404494-0 - IPVA - RENAVAM / EXERC 00820066605/2023 - 162,27 - **ROBERTO CARLOS BARBOSA - 723585809-53 -** 14401518-5 - IPVA - RENAVAM / EXERC 00834645920/2023 - 174,01 - **ROBERTO CARLOS BRITO SOARES - 007418069-08 -** 14403685-9 - IPVA - RENAVAM / EXERC 00802530257/2023 - 162,27 - **ROBERTO CARLOS BRUM - 829525749-87 -** 14397912-1 - IPVA - RENAVAM / EXERC 00843540150/2023 - 197,41 - **ROBERTO CARLOS COSTA TAKEI - 738668229-87 -** 14420072-1 - IPVA - RENAVAM / EXERC 00345314727/2024 - 2.064,94 - **ROBERTO CARLOS DA SILVA - 371873088-09 -** 14420874-9 - IPVA - RENAVAM / EXERC 00898824710/2023 - 231,96 - **ROBERTO CARLOS DA SILVA - 643213479-04 -** 14415626-9 - IPVA - RENAVAM / EXERC 01054491221/2024 - 3.426,48 - **ROBERTO CARLOS DE ALMEIDA MACHADO - 076924469-62 -** 14443519-2 - IPVA - RENAVAM / EXERC 00940407108/2024 - 1.901,00 - **ROBERTO CARLOS DE ASEVEDO - 855836859-72 -** 14421069-7 - IPVA - RENAVAM / EXERC 00895085062/2023 - 206,07 - **ROBERTO CARLOS DE FARIAS - 876427519-15 -** 14416950-6 - IPVA - RENAVAM / EXERC 00496257870/2024 - 3.053,22 - **ROBERTO CARLOS DE OLIVEIRA - 700613821-32 -** 14435375-7 - IPVA - RENAVAM / EXERC 00339699302/2024 - 2.570,89 - **ROBERTO CARLOS DE OLIVEIRA - 026022199-67 -** 14438435-0 - IPVA - RENAVAM / EXERC 01226662053/2024 - 2.380,88 - **ROBERTO CARLOS DE QUEIROZ - 054550239-00 -** 14445579-7 - IPVA - RENAVAM / EXERC 01072510763/2024 - 1.367,49 - **ROBERTO CARLOS DOS SANTOS - 787505399-49 -** 14445189-9 - IPVA - RENAVAM / EXERC 01203943129/2024 - 1.566,63 - **ROBERTO CARLOS FERREIRA - 036127159-09 -** 14396615-1 - IPVA - RENAVAM / EXERC 00832850160/2023 - 228,50 - **ROBERTO CARLOS LAURINDO - 838204189-20 -** 14405113-0 - IPVA - RENAVAM / EXERC 00148394752/2023 - 155,95 - **ROBERTO CARLOS LINALDI - 734035399-20 -** 14443063-8 - IPVA - RENAVAM / EXERC 00984017186/2024 - 1.965,17 - **ROBERTO CARLOS MANOEL PINTO - 574704999-20 -** 14426757-5 - IPVA - RENAVAM / EXERC 00524952396/2024 - 3.391,53 - **ROBERTO CARLOS MOLINARI - 983337639-87 -** 14420538-3 - IPVA - RENAVAM / EXERC 01025935460/2024 - 1.802,34 - **ROBERTO CARLOS PEREIRA DE VARGAS - 541981009-34 -** 14412023-0 - IPVA - RENAVAM / EXERC 01184938803/2024 - 4.132,34 - **ROBERTO CARLOS RODRIGUES DE MORAES - 537488679-72 -** 14425107-5 - IPVA - RENAVAM / EXERC 00468834613/2024 - 4.169,36 - **ROBERTO CARLOS ROSSATTO - 017233579-52 -** 14434999-7 - IPVA - RENAVAM / EXERC 01025712452/2024 - 2.593,09 - **ROBERTO CARLOS SCHARMANN - 721077159-04 -** 03683779-9 - IAP - AUTO INFRACAO 00145846 - 26.309,56 - **ROBERTO CARLOS TAVARES - 628695319-15 -** 14434391-3 - IPVA - RENAVAM / EXERC 00328050245/2024 - 2.630,12 - **ROBERTO CARLOS TRES - 842039519-68 -** 14407077-1 - IPVA - RENAVAM / EXERC 01200598161/2024 - 6.526,74 - **ROBERTO CARLOS WATANABE - 922508079-49 -** 14435090-1 - IPVA - RENAVAM / EXERC 01094055520/2024 - 2.590,26 - **ROBERTO CASTILHO DE OLIVEIRA GRACEIS - 522498599-49 -** 14410694-6 - IPVA - RENAVAM / EXERC 00587549106/2024 - 4.510,14 - **ROBERTO CORDEIRO LOPES - 015563259-08 -** 14400428-0 - IPVA - RENAVAM / EXERC 00849998760/2023 - 178,50 - **ROBERTO COSME DOS SANTOS JUNIOR - 071689079-80 -** 14420570-7 - IPVA - RENAVAM / EXERC 01027438030/2024 - 1.767,30 - **ROBERTO DA ANUNCIACAO - 590483289-34 -** 14434712-9 - IPVA - RENAVAM / EXERC 01250366957/2024 - 2.610,69 - **ROBERTO DA SILVA - 819487279-00 -** 14420738-6 - IPVA - RENAVAM / EXERC 00255620462/2023 - 1.134,43 - **ROBERTO DE ALMEIDA MELLO - 779887879-34 -** 14408218-4 - IPVA - RENAVAM / EXERC 01105034337/2024 - 5.590,59 - **ROBERTO DE JESUS VICCIOLI - 365772199-15 -** 14436869-0 - IPVA - RENAVAM / EXERC 01106971458/2024 - 2.490,08 - **ROBERTO DE OLIVEIRA BARBOSA - 816055019-72 -** 14405125-4 - IPVA - RENAVAM / EXERC 00190570083/2023 - 155,91 - **ROBERTO DE QUADROS 05720691979 - 19678966/0001-00 -** 14419171-4 - IPVA - RENAVAM / EXERC 01108973644/2024 - 2.386,11 - **ROBERTO DE SOUZA FARIAS - 035520169-02 -** 14397498-7 - IPVA - RENAVAM / EXERC 00894591770/2023 - 206,07 - **ROBERTO DE SOUZA OLIVEIRA - 022598499-70 -** 14399519-4 - IPVA - RENAVAM / EXERC 00837576547/2023 - 178,50 - **ROBERTO DERNER JUNIOR - 052930549-61 -** 14406839-4 - IPVA - RENAVAM / EXERC 01276180516/2024 - 6.825,00 - **ROBERTO DO NASCIMENTO - 804530079-53 -** 14423343-3 - IPVA - RENAVAM / EXERC 01061813107/2023 - 161,66 - **ROBERTO DOS SANTOS - 502507361-87 -** 14400531-7 - IPVA - RENAVAM / EXERC 00832506958/2023 - 178,50 - **ROBERTO DOS SANTOS FRANCA - 132946969-06 -** 14439479-8 - IPVA - RENAVAM / EXERC 01259015731/2024 - 2.297,81 - **ROBERTO DOS SANTOS JANECZKO - 961902729-91 -** 14412544-4 - IPVA - RENAVAM / EXERC 00305936662/2024 - 4.009,45 - **ROBERTO DOS SANTOS MARQUES COUTO - 033606459-44 -** 14421934-1 - IPVA - RENAVAM / EXERC 00862051258/2023 - 183,45 - **ROBERTO DOS SANTOS MELOS - 849879609-15 -** 14426932-2 - IPVA - RENAVAM / EXERC 01242193054/2024 - 3.362,82 - **ROBERTO EDENIS JALESKI - 964008899-49 -** 14417611-1 - IPVA - RENAVAM / EXERC 01229626660/2024 - 2.907,54 - **ROBERTO ESQUIVEL - 928370009-06 -** 14430426-8 - IPVA - RENAVAM / EXERC 00279865902/2024 - 2.927,42 - **ROBERTO ESTRELA BATISTA - 330806909-15 -** 14416520-9 - IPVA - RENAVAM / EXERC 00214197476/2024 - 3.169,94 - **ROBERTO EXPEDITO GONCALVES JUNIOR - 004029469-28 -** 14414952-1 - IPVA - RENAVAM / EXERC 01298950950/2024 - 3.536,00 - 14433955-0 - IPVA - RENAVAM / EXERC 01057549891/2024 - 2.654,25 - **ROBERTO FAST - 032796599-14 -** 14428132-2 - IPVA - RENAVAM / EXERC 01109689087/2024 - 3.171,30 - **ROBERTO FAVERO LOPES - 703323209-87 -** 14416123-8 - IPVA - RENAVAM / EXERC 00256753040/2024 - 3.317,75 - **ROBERTO FERRARI - 436955319-91 -** 14402721-3 - IPVA - RENAVAM / EXERC 00819717169/2023 - 170,95 - **ROBERTO FERREIRA DA SILVA - 028952709-02 -** 14403546-1 - IPVA - RENAVAM / EXERC 00452242339/2023 - 162,85 - **ROBERTO FIOMARA BAR E COMERCIO DE VEICULOS LTDA - 28531153/0001-84 -** 14427287-0 - IPVA - RENAVAM / EXERC 00475176812/2024 - 3.315,66 - **ROBERTO FIORESE GODINHO - 063753619-31 -** 14444683-6 - IPVA - RENAVAM / EXERC 00962546810/2024 - 1.708,73 - **ROBERTO FRANCISCO DIONIZIO - 050371099-73 -** 14401569-0 - IPVA - RENAVAM / EXERC 00824004256/2023 - 174,01 - **ROBERTO FREDERICO - 905896969-04 -** 14398525-3 - IPVA - RENAVAM / EXERC 00115350276/2023 - 187,26 - **ROBERTO FREDERICO FERREIRA KLABUNDE 00570550920 - 28317304/0001-04 -** 14438825-9 - IPVA - RENAVAM / EXERC 01261335810/2024 - 2.350,60 - **ROBERTO FURLAN - 542351979-91 -** 14419721-6 - IPVA - RENAVAM / EXERC 00483080578/2024 - 2.189,21 - **ROBERTO GALVAO FALEIROS JUNIOR - 308560928-86 -** 14417947-1 - IPVA - RENAVAM / EXERC 00586211616/2024 - 2.791,31 - **ROBERTO GERALDO MADUREIRA - 785935309-15 -** 14405232-3 - IPVA - RENAVAM / EXERC 00251227090/2023 - 154,19 - **ROBERTO GONCALVES DE CERQUEIRA - 609115229-72 -** 14406376-7 - IPVA - RENAVAM / EXERC 01166920221/2024 - 7.897,14 - 14429050-0 - IPVA - RENAVAM / EXERC 01067419206/2024 - 3.062,19 - **ROBERTO GREGORIO DA COSTA - 648851609-44 -** 14415309-0 - IPVA - RENAVAM / EXERC 00477956840/2024 - 3.479,56 - **ROBERTO GRIBOSI - 032691809-42 -** 14408311-3 - IPVA - RENAVAM / EXERC 01368872481/2024 - 5.553,93 - **ROBERTO HERNAN BATIAS MEDINA - 056139529-22 -** 14436506-2 - IPVA - RENAVAM / EXERC 01253411783/2024 - 2.509,77 - **ROBERTO JOAQUIM DOS SANTOS - 819964979-87 -** 14400048-0 - IPVA - RENAVAM / EXERC 00830116907/2023 - 178,50 - **ROBERTO JOSE DE SOUZA JUNIOR - 091033229-04 -** 14402799-0 - IPVA - RENAVAM / EXERC 00813780390/2023 - 170,95 - **ROBERTO JOSE PUCKA - 021824269-73 -** 14397077-9 - IPVA - RENAVAM / EXERC 00859023656/2023 - 217,43 - **ROBERTO KANO - 183845658-99 -** 14404484-3 - IPVA - RENAVAM / EXERC 00802467709/2023 - 162,27 - **ROBERTO KENCO KANESHIRO - 514195489-72 -** 14412288-7 - IPVA - RENAVAM / EXERC 00581443918/2024 - 4.059,11 - **ROBERTO LEIPNITZ - 483584100-00 -** 14429955-8 - IPVA - RENAVAM / EXERC 00189218266/2024 - 2.970,78 - **ROBERTO LEITE - 304511249-87 -** 14408723-2 - IPVA - RENAVAM / EXERC 01089299173/2024 - 5.363,93 - **ROBERTO LEITE - 099541858-60 -** 14416462-8 - IPVA - RENAVAM / EXERC 01264686720/2024 - 3.195,26 - **ROBERTO LEITE DE OLIVEIRA - 851736499-68 -** 14403796-0 - IPVA - RENAVAM / EXERC 00818114908/2023 - 162,27 - **ROBERTO LUIZ RAKSA - 792545009-68 -** 14434358-1 - IPVA - RENAVAM / EXERC 00164486844/2024 - 2.631,35 - **ROBERTO LUIZ ZANLORENSI - 726310159-91 -** 14432778-0 - IPVA - RENAVAM / EXERC 00941115771/2024 - 2.739,22 - **ROBERTO LUSZCZYNSKI - 016831979-92 -** 14427116-5 - IPVA - RENAVAM / EXERC 01146918973/2024 - 3.332,63 - 14430334-2 - IPVA - RENAVAM / EXERC 01180803814/2024 - 2.937,19 - **ROBERTO MAMORO HAGIHARA - 320733309-59 -** 14406819-0 - IPVA - RENAVAM / EXERC 01169069549/2024 - 6.856,02 - **ROBERTO MARCOS NAVARRO - 973507708-63 -** 14437626-9 - IPVA - RENAVAM / EXERC 00551089270/2024 - 2.453,09 - **ROBERTO MARQUES MENDONCA - 670406089-87 -** 14437890-3 - IPVA - RENAVAM / EXERC 00969490461/2024 - 2.424,11 - **ROBERTO MARTIN MARTIN - 802357419-14 -** 14435345-5 - IPVA - RENAVAM / EXERC 01007741250/2024 - 2.571,68 - **ROBERTO MARTINS - 991039159-72 -** 14415951-9 - IPVA - RENAVAM / EXERC 00417101716/2024 -

3.361,71 - **ROBERTO MARTINS - 202241929-49 -** 14416970-0 - IPVA - RENAVAM / EXERC 01172630230/2024 - 3.050,91 - **ROBERTO MARTINS - 946216679-04 -** 14403904-1 - IPVA - RENAVAM / EXERC 00817275665/2023 - 162,27 - **ROBERTO MARTINS GONCALES - 191446368-49 -** 14430336-9 - IPVA - RENAVAM / EXERC 01133209006/2024 - 2.936,99 - **ROBERTO MARTINS GUIMARAES - 407094503-20 -** 14410226-6 - IPVA - RENAVAM / EXERC 01204723734/2024 - 4.687,62 - **ROBERTO MASSAKATSU NISHIKAWA - 163231909-82 -** 14407212-0 - IPVA - RENAVAM / EXERC 01105969379/2024 - 6.384,46 - **ROBERTO MAURICIO BREDT - 057941259-85 -** 14426689-7 - IPVA - RENAVAM / EXERC 00268426856/2024 - 3.402,48 - **ROBERTO MAURICIO DE SOUZA 04350859993 - 28239050/0001-45 -** 14418696-6 - IPVA - RENAVAM / EXERC 00182724832/2024 - 2.549,99 - **ROBERTO MAXIMIANO CUNHA SOBRINHO - 045330109-62 -** 14408903-0 - IPVA - RENAVAM / EXERC 01090726365/2024 - 5.275,47 - **ROBERTO MENDES DOS SANTOS - 885675919-53 -** 14421121-9 - IPVA - RENAVAM / EXERC 00875811043/2023 - 206,07 - **ROBERTO MOREIRA - 065235269-33 -** 14403619-0 - IPVA - RENAVAM / EXERC 00813492645/2023 - 162,27 - **ROBERTO ONOFRE - 310379278-69 -** 14405146-7 - IPVA - RENAVAM / EXERC 00882341391/2023 - 155,62 - **ROBERTO PAIVA NETO - 047236799-44 -** 14397715-3 - IPVA - RENAVAM / EXERC 00813248159/2023 - 202,24 - **ROBERTO PALLU - 040031599-85 -** 14435187-8 - IPVA - RENAVAM / EXERC 01069448661/2024 - 2.581,05 - **ROBERTO PEDALINO - 432170879-68 -** 14434924-5 - IPVA - RENAVAM / EXERC 00118040014/2024 - 2.599,36 - **ROBERTO PEDROSO DA SILVA - 228777878-00 -** 14402821-0 - IPVA - RENAVAM / EXERC 00804593744/2023 - 170,95 - **ROBERTO PERSINATO - 897556699-49 -** 14405970-0 - IPVA - RENAVAM / EXERC 00305947150/2024 - 9.717,43 - **ROBERTO PIGA DA SILVA - 027944419-22 -** 14424641-1 - IPVA - RENAVAM / EXERC 01294896200/2024 - 4.552,57 - **ROBERTO PORTES COSTA - 071763559-75 -** 14409570-7 - IPVA - RENAVAM / EXERC 01281317117/2024 - 4.956,55 - **ROBERTO RAMOS LOPES - 834388319-53 -** 14396050-1 - IPVA - RENAVAM / EXERC 00809337070/2023 - 270,23 - **ROBERTO RENE ORTICELLI - 024858669-61 -** 14439922-6 - IPVA - RENAVAM / EXERC 00566856743/2024 - 2.270,85 - **ROBERTO REVELINO SENE - 841907609-00 -** 14412615-7 - IPVA - RENAVAM / EXERC 00997037741/2024 - 3.994,10 - **ROBERTO RIVELINO DE MORAES - 736167889-00 -** 14440318-5 - IPVA - RENAVAM / EXERC 00980632943/2024 - 2.245,60 - **ROBERTO RIVELINO RUBIANO - 279956998-67 -** 14399893-2 - IPVA - RENAVAM / EXERC 00825346541/2023 - 178,50 - **ROBERTO RIZZI - 039670819-66 -** 14431035-7 - IPVA - RENAVAM / EXERC 01084962273/2024 - 2.870,28 - **ROBERTO RODRIGUES DE FREITAS - 015109880-84 -** 14428731-2 - IPVA - RENAVAM / EXERC 00305833731/2024 - 3.108,88 - **ROBERTO RODRIGUES DE QUEIROZ - 688267709-30 -** 14414294-2 - IPVA - RENAVAM / EXERC 01002181639/2024 - 3.654,26 - **ROBERTO RODRIGUES NEVES FILHO - 087043609-07 -** 14427310-9 - IPVA - RENAVAM / EXERC 01272792029/2024 - 3.312,01 - **ROBERTO RONDANIN - 765389319-87 -** 14397931-8 - IPVA - RENAVAM / EXERC 00803605064/2023 - 194,08 - **ROBERTO ROSA CORREA JUNIOR - 870176529-91 -** 14417624-3 - IPVA - RENAVAM / EXERC 01106349790/2024 - 2.902,98 - **ROBERTO SALES - 971571479-04 -** 14401854-0 - IPVA - RENAVAM / EXERC 00467555133/2023 - 173,60 - **ROBERTO SAMPAIO DE ALMEIDA - 025648279-93 -** 14440185-9 - IPVA - RENAVAM / EXERC 01291952125/2024 - 2.256,48 - **ROBERTO SANTO BARBOZA - 247730978-17 -** 14402713-2 - IPVA - RENAVAM / EXERC 00815086580/2023 - 170,95 - **ROBERTO SATO - 606735249-49 -** 14398842-2 - IPVA - RENAVAM / EXERC 00877479585/2023 - 183,45 - **ROBERTO SAVIOLI - 474537619-72 -** 14426129-1 - IPVA - RENAVAM / EXERC 01129104939/2024 - 3.637,67 - **ROBERTO SCARPELI FILHO - 254860818-20 -** 14396114-1 - IPVA - RENAVAM / EXERC 00411940600/2023 - 258,66 - **ROBERTO SELMAR SCHAEFER - 968137769-91 -** 14438692-2 - IPVA - RENAVAM / EXERC 00998301361/2024 - 2.359,79 - **ROBERTO SERGIO MATHIAS - 035184569-03 -** 14397627-0 - IPVA - RENAVAM / EXERC 00827127030/2023 - 205,00 - **ROBERTO SERPE - 000303869-69 -** 14408030-0 - IPVA - RENAVAM / EXERC 01207059185/2024 - 5.719,71 - **ROBERTO SILVA GUILHOR JUNIOR - 037004559-92 -** 14411546-5 - IPVA - RENAVAM / EXERC 01215392378/2024 - 4.244,02 - **ROBERTO SILVIO GUEDES RIBEIRO - 666624199-15 -** 14412546-0 - IPVA - RENAVAM / EXERC 01347074624/2024 - 4.008,07 - **ROBERTO SOUZA DE ALMEIDA - 043924499-47 -** 14402155-0 - IPVA - RENAVAM / EXERC 00990492273/2023 - 171,80 - **ROBERTO SOUZA E SILVA - 071423718-38 -** 14425752-9 - IPVA - RENAVAM / EXERC 00568906926/2024 - 3.819,45 - **ROBERTO SPAKI - 025568749-45 -** 14430399-7 - IPVA - RENAVAM / EXERC 01256238136/2024 - 2.928,62 - **ROBERTO TEIXEIRA FERNANDES - 136744408-06 -** 14421766-7 - IPVA - RENAVAM / EXERC 00467018138/2023 - 185,38 - **ROBERTO TERUO OYAMA - 052713389-24 -** 14411560-0 - IPVA - RENAVAM / EXERC 00527123048/2024 - 4.237,28 - **ROBERTO TONHATO - 623036279-15 -** 14399070-2 - IPVA - RENAVAM / EXERC 00863814018/2023 - 183,45 - **ROBERTO TORRES SIMONETTO - 697837649-34 -** 14432156-1 - IPVA - RENAVAM / EXERC 00471783820/2024 - 2.784,57 - **ROBERTO TOZATTO - 808265989-00 -** 14398019-7 - IPVA - RENAVAM / EXERC 00865385319/2023 - 189,26 - **ROBERTO UDSON DE OLIVEIRA - 923140239-00 -** 14397499-5 - IPVA - RENAVAM / EXERC 00899967620/2023 - 206,07 - **ROBERTO URBANO - 173616569-00 -** 14434575-4 - IPVA - RENAVAM / EXERC 01215277595/2024 - 2.619,33 - **ROBERTO VARGAS BATISTA JUNIOR - 070983649-08 -** 14408321-0 - IPVA - RENAVAM / EXERC 00540636509/2024 - 5.553,47 - **ROBERTO YAMASAKI SILVA - 035024219-43 -** 14412652-1 - IPVA - RENAVAM / EXERC 01264758755/2024 - 3.984,71 - **ROBERTO ZECLHYNSKI - 000515079-51 -** 14405032-0 - IPVA - RENAVAM / EXERC 00118001949/2023 - 155,95 - **ROBERTSON LUIZ ROSA - 047795669-67 -** 14431956-7 - IPVA - RENAVAM / EXERC 01106681581/2024 - 2.802,92 - **ROBERTSON TADACHI HARA - 784606119-49 -** 14428305-8 - IPVA - RENAVAM / EXERC 01296084075/2024 - 3.149,66 - **ROBERVAL ANGELO RIZZO CASTILHO - 394200439-91 -** 14428595-6 - IPVA - RENAVAM / EXERC 01082139235/2024 - 3.120,02 - **ROBERVAL KOJI TOKUHO - 015372089-18 -** 14418135-2 - IPVA - RENAVAM / EXERC 00542052997/2024 - 2.732,37 - 14443204-5 - IPVA - RENAVAM / EXERC 00833868969/2024 - 1.942,47 - **ROBERVAL MOREIRA DA SILVA - 037151779-69 -** 14404659-5 - IPVA - RENAVAM / EXERC 00871286874/2023 - 161,02 - **ROBERVAL SALES DA SILVA - 049199859-75 -** 14422707-7 - IPVA - RENAVAM / EXERC 00833119079/2023 - 174,01 - **ROBES JUAN PIERRE HESS - 222867139-87 -** 14432104-9 - IPVA - RENAVAM / EXERC 00574140190/2024 - 2.791,31 - **ROBINSON JULIAN RUSTICHELLI - 718091001-51 -** 14431584-7 - IPVA - RENAVAM / EXERC 01059191757/2024 - 2.830,89 - **ROBINSON BORELLA - 031508459-63 -** 14436183-0 - IPVA - RENAVAM / EXERC 00264484436/2024 - 2.523,82 - **ROBINSON ELVIS KADES DE OLIVEIRA E SILVA - 414053239-49 -** 14424839-2 - IPVA - RENAVAM / EXERC 00182964094/2024 - 4.388,12 - **ROBINSON LUIZ DOS SANTOS 57585660987 - 29665108/0001-85 -** 14429975-2 - IPVA - RENAVAM / EXERC 00460498401/2024 - 2.969,82 - **ROBINSON LUIZ SANTIAGO - 031232379-40 -** 14427482-2 - IPVA - RENAVAM / EXERC 01150103849/2024 - 3.287,93 - **ROBINSON MICHAEL SILVEIRA DE OLIVEIRA - 020115600-80 -** 14443308-4 - IPVA - RENAVAM / EXERC 01121168008/2024 - 1.932,13 - **ROBINSON PONTES DA SILVA - 353435068-52 -** 14419230-3 - IPVA - RENAVAM / EXERC 01188651568/2024 - 2.365,30 - **ROBIS MELO DA SILVA - 855982169-49 -** 14428479-8 - IPVA - RENAVAM / EXERC 00398660735/2024 - 3.130,84 - **ROBISOM ANTONIELO IENKE - 021824319-77 -** 14439952-8 - IPVA - RENAVAM / EXERC 00979376297/2024 - 2.269,66 - **ROBISON ALEXIS VIEIRA - 096822739-27 -** 14430926-0 - IPVA - RENAVAM / EXERC 01130015669/2024 - 2.880,72 - **ROBISON ANDERSON DOS SANTOS - 709745519-53 -** 14424320-0 - IPVA - RENAVAM / EXERC 00998484083/2024 - 4.922,60 - **ROBISON CARLOS AMERICO - 042887399-50 -** 14399454-6 - IPVA - RENAVAM / EXERC 00838205828/2023 - 178,50 - **ROBISON CARLOS HERMANN - 019853409-41 -** 14425223-3 - IPVA - RENAVAM / EXERC 01334979003/2024 - 4.124,70 - **ROBISON CORDEIRO FERNANDES - 047292529-69 -** 14425937-8 - IPVA - RENAVAM / EXERC 01228620552/2024 - 3.726,98 - **ROBISON CORDEIRO RODRIGUES - 016090869-88 -** 14397027-2 - IPVA - RENAVAM / EXERC 00929314786/2023 - 219,36 - **ROBISON FRANCO MENTA - 018400169-22 -** 14433982-7 - IPVA - RENAVAM / EXERC 01131927386/2024 - 2.651,17 - **ROBISON LEMES DE OLIVEIRA - 082583999-85 -** 14420249-0 - IPVA - RENAVAM / EXERC 01383016922/2024 - 1.973,52 - **ROBISON MACHADO - 065687479-12 -** 14440690-7 - IPVA - RENAVAM / EXERC 01168701381/2024 - 2.216,99 - **ROBIVALDO CARRERA DE CARVALHO FILHO - 039793739-32 -** 14439045-8 - IPVA - RENAVAM / EXERC 01232649454/2024 - 2.340,61 - **ROBLES JOSE DE AMORIM - 050159599-66 -** 14412527-4 - IPVA - RENAVAM / EXERC 01158067647/2024 - 4.017,21 - **ROBSON APARECIDO DOS SANTOS - 115003409-28 -** 14405167-0 - IPVA - RENAVAM / EXERC 01371499842/2023 - 155,16 - **ROBSON CARRARO DA SILVA - 010963491-83 -** 14435834-1 - IPVA - RENAVAM / EXERC 00414295811/2024 - 2.539,60 - **ROBSON ADRIANO PASQUALATTO - 020034139-10 -** 14432552-4 - IPVA - RENAVAM / EXERC 01170184259/2024 - 2.752,71 - **ROBSON ALEX BUENO - 046914369-01 -** 14439877-7 - IPVA - RENAVAM / EXERC 00470577444/2024 - 2.270,99 - **ROBSON ALEX QUADROS SILVA - 144173278-07 -** 14404926-8 - IPVA - RENAVAM / EXERC 00985097213/2023 - 155,95 - **ROBSON ALMEIDA DE CARVALHO - 565154999-49 -** 14419353-9 - IPVA - RENAVAM / EXERC 00429776225/2024 - 2.324,78 - **ROBSON ANTONIO DA SILVA - 544447219-87 -** 14405019-3 - IPVA - RENAVAM / EXERC 00980173566/2023 - 155,95 - **ROBSON APARECIDO CALVO - 016480229-01 -** 14424630-6 - IPVA - RENAVAM / EXERC 00558960782/2024 - 4.571,40 - **ROBSON APARECIDO DE ARAUJO - 053942209-64 -** 14417866-1 - IPVA - RENAVAM / EXERC 00542155923/2024 - 2.823,46 - **ROBSON ARLINDO SILVESTRE - 027474599-26 -** 14441851-4 - IPVA - RENAVAM / EXERC 01149554956/2024 - 2.115,14 - **ROBSON BARBOSA PIOLA - 045319441-94 -** 14409655-0 - IPVA - RENAVAM / EXERC 01333467386/2024 - 4.912,04 - **ROBSON BISPO SABINO - 040314969-07 -** 14440059-3 - IPVA - RENAVAM / EXERC 00494006935/2024 - 2.267,20 - **ROBSON BORGES DE LIMA - 068939389-00 -** 14403974-2 - IPVA - RENAVAM / EXERC 00817695346/2023 - 162,27 - **ROBSON BRAS MENDES DA SILVA - 059071769-38 -** 14410571-0 - IPVA - RENAVAM / EXERC 01118104665/2024 - 4.558,52 - **ROBSON CAMARGO - 007069899-61 -** 14429738-5 - IPVA - RENAVAM / EXERC 00184903068/2024 - 2.993,39 - **ROBSON CAMARGO CARVALHO - 057968769-45 -** 14441507-8 - IPVA - RENAVAM / EXERC 01094118831/2024 - 2.159,94 - **ROBSON CAMARGO DOS SANTOS - 054569749-24 -** 14409736-0 - IPVA - RENAVAM / EXERC 01169590460/2024 - 4.878,99 - **ROBSON CARDOSO MARQUES - 013064830-26 -** 14417043-1 - IPVA - RENAVAM / EXERC 01103808270/2024 - 3.036,02 - **ROBSON CARDOZO VAZ - 089926549-95 -** 14403135-0 - IPVA - RENAVAM / EXERC 00269569642/2023 - 169,48 - **ROBSON CARLOS KLIMIONTE - 005670309-03 -** 14410960-0 - IPVA - RENAVAM / EXERC 01015591504/2024 - 4.426,47 - **ROBSON CLAUDIR LUIZ CHITTO - 791240111-34 -** 14428193-4 - IPVA - RENAVAM / EXERC 01132243979/2024 - 3.165,09 - **ROBSON COELHO DE AGUIAR - 051815169-71 -** 14408814-0 - IPVA - RENAVAM / EXERC 01265624663/2024 - 5.328,00 - **ROBSON CORDEIRO - 068058109-06 -** 14440034-8 - IPVA - RENAVAM / EXERC 00502616954/2024 - 2.267,20 - **ROBSON CRISTIAN MORAES - 065564289-73 -** 14443903-1 - IPVA - RENAVAM / EXERC 01098122507/2024 - 1.833,68 - **ROBSON DA SILVA CASTRO - 119900869-93 -** 14439725-8 - IPVA - RENAVAM / EXERC 00307214230/2024 - 2.282,22 - **ROBSON DA SILVA DO AMARAL - 007634499-11 -** 14433477-9 - IPVA - RENAVAM / EXERC 01126141329/2024 - 2.682,35 - **ROBSON DA SILVA JACO - 041284839-23 -** 14420608-8 - IPVA - RENAVAM / EXERC 00171055330/2024 - 1.730,97 - **ROBSON DE ARAUJO - 969230679-87 -** 14434345-0 - IPVA - RENAVAM / EXERC 00197905560/2024 - 2.631,35 - **ROBSON DE AZEVEDO DELOU FILHO 05267600954 - 23562644/0001-79 -** 14429049-6 - IPVA - RENAVAM / EXERC 01071854094/2024 - 3.062,19 - **ROBSON DE JESUS SARAIVA DE OLIVEIRA - 044662519-16 -** 14396141-9 - IPVA - RENAVAM / EXERC 00983791872/2023 - 238,89 - **ROBSON DE SOUZA LIMA - 018899989-23 -** 14403474-0 - IPVA - RENAVAM / EXERC 00382082427/2023 - 162,85 - **ROBSON DIONE DE OLIVEIRA - 020929149-44 -** 14419442-0 - IPVA - RENAVAM / EXERC 00592542149/2024 - 2.290,44 - **ROBSON DIRCEU FERREIRA RAMOS - 070624719-17 -** 14430189-7 - IPVA - RENAVAM / EXERC 01150329081/2024 - 2.951,79 - **ROBSON DOS SANTOS - 121266049-85 -** 14402965-8 - IPVA - RENAVAM / EXERC 00809267080/2023 - 170,95 - **ROBSON DOS SANTOS DIONIZIO - 077297839-59 -** 14420449-2 - IPVA - RENAVAM / EXERC 00201457466/2024 - 1.866,48 - **ROBSON DOS SANTOS GONCALVES - 078550509-14 -** 14418549-8

Diário Oficial Certificado Digitalmente
O Departamento de Imprensa Oficial do Estado do Paraná, de garantia de autenticidade deste documento, desde que visualizado através do site http://www.imprensaoficial.pr.gov.br

- IPVA - RENAVAM / EXERC 01002611455/2024 - 2.593,09 - **ROBSON DZIERVA - 087418399-51 -** 14424146-0 - IPVA - RENAVAM / EXERC 01388865898/2024 - 5.201,42 - **ROBSON EDUARDO ADRIANO - 105505289-54 -** 14404991-8 - IPVA - RENAVAM / EXERC 00183974158/2023 - 155,95 - **ROBSON EMIDIO LUZZI - 029824289-38 -** 14441156-0 - IPVA - RENAVAM / EXERC 01008204827/2024 - 2.181,62 - **ROBSON ERMOGENES SASDELLI - 079505759-80 -** 14427823-2 - IPVA - RENAVAM / EXERC 01040685916/2024 - 3.225,47 - **ROBSON EXPEDITO DE MIRANDA - SENGES ME - 17986413/0001-90 -** 14421273-8 - IPVA - RENAVAM / EXERC 00323687270/2023 - 204,77 - **ROBSON FABIANO DA CRUZ - 251502318-51 -** 14412207-0 - IPVA - RENAVAM / EXERC 01149888811/2024 - 4.085,49 - **ROBSON FABRICIO BACARO - 075853049-86 -** 14406809-2 - IPVA - RENAVAM / EXERC 01336205919/2024 - 6.872,53 - **ROBSON FERNANDES NEGRAO - 206828249-68 -** 14410532-0 - IPVA - RENAVAM / EXERC 01334137223/2024 - 4.572,17 - **ROBSON FERNANDO CAVALCANTI - 976113449-00 -** 14429713-0 - IPVA - RENAVAM / EXERC 01005300744/2024 - 2.993,90 - **ROBSON FERNANDO ELIAS - 052951059-62 -** 14398067-7 - IPVA - RENAVAM / EXERC 00853353018/2023 - 189,26 - **ROBSON FERNANDO GOMES - 059023259-27 -** 14442045-4 - IPVA - RENAVAM / EXERC 00485233878/2024 - 2.085,28 - **ROBSON FERREIRA - SOCIEDADE INDIVIDUAL DE ADVOCACIA - 30351268/0001-39 -** 14416333-8 - IPVA - RENAVAM / EXERC 01003152624/2024 - 3.232,35 - **ROBSON FERREIRA BARBOSA - 324103098-95 -** 14396100-1 - IPVA - RENAVAM / EXERC 00127679251/2023 - 260,96 - **ROBSON FOGACA - 043804239-56 -** 14407250-2 - IPVA - RENAVAM / EXERC 01145097720/2024 - 6.354,87 - **ROBSON FRANCISCO DE FREITAS - 045044859-23 -** 14410338-6 - IPVA - RENAVAM / EXERC 00470346523/2024 - 4.636,99 - **ROBSON FRANK MUNHOZ - 993399199-04 -** 14412228-3 - IPVA - RENAVAM / EXERC 01126932229/2024 - 4.083,51 - **ROBSON GERGOUT - 036773299-81 -** 14398458-3 - IPVA - RENAVAM / EXERC 00183190440/2023 - 189,26 - **ROBSON GRUBER DA SILVEIRA - 082676249-29 -** 14399223-3 - IPVA - RENAVAM / EXERC 00305756117/2023 - 180,57 - **ROBSON JOSE DA SILVA - 006233621-55 -** 14396075-7 - IPVA - RENAVAM / EXERC 00913102024/2023 - 263,35 - **ROBSON JOSE DE OLIVEIRA - 056062569-32 -** 14421752-7 - IPVA - RENAVAM / EXERC 00352703636/2023 - 185,68 - **ROBSON JOSE DE OLIVEIRA BEZERRA - 068561039-05 -** 14411784-0 - IPVA - RENAVAM / EXERC 00474820092/2024 - 4.169,36 - **ROBSON JOSE DE OLIVEIRA FERREIRA - 045282899-62 -** 14403241-1 - IPVA - RENAVAM / EXERC 00864980914/2023 - 168,16 - **ROBSON JOSE FERNANDES - 475320099-04 -** 14440844-6 - IPVA - RENAVAM / EXERC 00343654032/2024 - 2.205,25 - **ROBSON JOSE SOARES - 10864398/0001-68 -** 14411095-1 - IPVA - RENAVAM / EXERC 01345415106/2024 - 4.378,58 - **ROBSON JUNIOR RODRIGUES - 046903719-97 -** 14431669-0 - IPVA - RENAVAM / EXERC 00526709707/2024 - 2.823,91 - **ROBSON LOPES DE ALMEIDA - 864883846-00 -** 14427221-8 - IPVA - RENAVAM / EXERC 01144867727/2024 - 3.322,18 - **ROBSON LUCIO CRIVELARI - 851375889-20 -** 14440987-6 - IPVA - RENAVAM / EXERC 00455358540/2024 - 2.191,05 - **ROBSON LUIS HARTMANN - 041080889-05 -** 14419699-6 - IPVA - RENAVAM / EXERC 00216715504/2024 - 2.197,90 - **ROBSON LUIZ ALEIXO - 051668979-78 -** 14424265-3 - IPVA - RENAVAM / EXERC 01153078519/2024 - 4.999,81 - **ROBSON LUIZ DE ALMEIDA - 705080119-49 -** 14442771-8 - IPVA - RENAVAM / EXERC 01083359050/2024 - 2.002,58 - **ROBSON LUIZ DE OLIVEIRA NAUJALIS - 287141898-52 -** 14401384-0 - IPVA - RENAVAM / EXERC 00948278676/2023 - 174,00 - **ROBSON LUIZ DE SOUZA - 005326759-16 -** 14423464-2 - IPVA - RENAVAM / EXERC 00129972410/2023 - 155,95 - **ROBSON LUIZ DENIPOTTI VERONEZI - 016271289-80 -** 14402490-7 - IPVA - RENAVAM / EXERC 00815443072/2023 - 170,95 - **ROBSON LUIZ LOPES - 061607739-41 -** 14402421-4 - IPVA - RENAVAM / EXERC 00804800456/2023 - 170,95 - **ROBSON LUIZ SCHIESTL SILVEIRA - 687186089-49 -** 14431408-5 - IPVA - RENAVAM / EXERC 00525622756/2024 - 2.840,46 - **ROBSON MARTINS DE ANDRADE - 041235949-99 -** 14403941-6 - IPVA - RENAVAM / EXERC 00818709553/2023 - 162,27 - **ROBSON MENDES - 149693998-08 -** 14441674-0 - IPVA - RENAVAM / EXERC 01041159924/2024 - 2.134,70 - **ROBSON MENDES DA ROCHA - 104656819-13 -** 14399328-0 - IPVA - RENAVAM / EXERC 00837585112/2023 - 178,50 - **ROBSON MICHAEL SIGNORINI - 064761699-80 -** 14423727-7 - IPVA - RENAVAM / EXERC 01095235955/2024 - 10.907,25 - **ROBSON MORAIS - 054636939-19 -** 14442456-5 - IPVA - RENAVAM / EXERC 01155147879/2024 - 2.037,89 - **ROBSON MUHLBAUER - 004057089-47 -** 14439970-6 - IPVA - RENAVAM / EXERC 00468981977/2024 - 2.267,20 - **ROBSON MULLER - 074779849-47 -** 14436913-0 - IPVA - RENAVAM / EXERC 00292622660/2024 - 2.486,15 - **ROBSON OBREGON RODRIGUES - 023735680-55 -** 14442464-6 - IPVA - RENAVAM / EXERC 01022567443/2024 - 2.037,53 - **ROBSON PEREIRA DA SILVA - 328410398-89 -** 14436396-5 - IPVA - RENAVAM / EXERC 01198795856/2024 - 2.513,84 - **ROBSON QUINTANA - 614864261-15 -** 14406182-9 - IPVA - RENAVAM / EXERC 01290364416/2024 - 8.572,56 - **ROBSON RAFAEL FARIA DE ARAUJO - 109749679-12 -** 14436731-6 - IPVA - RENAVAM / EXERC 00536357480/2024 - 2.492,85 - **ROBSON RENAN MAGALHAES SIVIERO - 119831079-05 -** 14416699-0 - IPVA - RENAVAM / EXERC 00538676051/2024 - 3.128,06 - **ROBSON ROCHA - 065021449-85 -** 14439321-0 - IPVA - RENAVAM / EXERC 01085959527/2024 - 2.309,09 - **ROBSON RODRIGUES DE OLIVEIRA - 024657199-39 -** 14427856-9 - IPVA - RENAVAM / EXERC 01150389432/2024 - 3.224,36 - **ROBSON RODRIGUES DE SOUZA - 474521738-21 -** 14432859-0 - IPVA - RENAVAM / EXERC 01110786740/2024 - 2.734,78 - **ROBSON ROGERIO DA SILVA PEREIRA - 056774499-03 -** 14408327-0 - IPVA - RENAVAM / EXERC 01138362260/2024 - 5.549,86 - 14425948-3 - IPVA - RENAVAM / EXERC 01062259880/2024 - 3.724,12 - **ROBSON RUFATO - 070936809-76 -** 14444702-6 - IPVA - RENAVAM / EXERC 00326807985/2024 - 1.708,37 - **ROBSON SANTOS RIBEIRO - 064204449-00 -** 14398440-0 - IPVA - RENAVAM / EXERC 00847121445/2023 - 189,26 - **ROBSON TAVARES PEREIRA - 102158339-10 -** 14433797-2 - IPVA - RENAVAM / EXERC 00373943750/2024 - 2.663,81 - **ROBSON UMBELINO DA ROCHA - 037480039-19 -** 14404017-1 - IPVA - RENAVAM / EXERC 00800618386/2023 - 162,27 - **ROBSON VALENTIN PRADELLA LANGUER - 854804442-04 -** 14403155-5 - IPVA - RENAVAM / EXERC 00252864441/2023 - 169,48 - **ROBSON WELDER RODRIGUES PIO - 064626459-11 -** 14434403-0 - IPVA - RENAVAM / EXERC 01244372169/2024 - 2.629,56 - **ROBSON WESTPHAL DUTRA - 722307461-20 -** 14396060-9 - IPVA - RENAVAM / EXERC 00116697709/2023 - 267,13 - **ROBSON WILLIAN MACIEL DE SOUZA ME - 20504931/0001-34 -** 14411540-6 - IPVA - RENAVAM / EXERC 00533264103/2024 - 4.246,24 - 14430624-4 - IPVA - RENAVAM / EXERC 00473777185/2024 - 2.903,84 - **ROBSON ZILLI DE OLIVEIRA - 080161669-70 -** 14396991-6 - IPVA - RENAVAM / EXERC 00942040490/2023 - 219,36 - **ROBYEN JUAN PIERRE HESS - 051998299-12 -** 14395985-6 - IPVA - RENAVAM / EXERC 00805129464/2023 - 284,71 - **ROCHA & ROCHA TRANSPORTES LTDA ME - 07092332/0001-92 -** 14418636-2 - IPVA - RENAVAM / EXERC 00238000524/2024 - 2.571,19 - 14440322-3 - IPVA - RENAVAM / EXERC 00990825469/2024 - 2.245,60 - **ROCHA & SIMALDI LTDA - 10471312/0001-37 -** 14424752-3 - IPVA - RENAVAM / EXERC 00503282766/2024 - 4.461,92 - **ROCHAEL TORRES FLORIANO - 745731449-00 -** 14403484-8 - IPVA - RENAVAM / EXERC 00973625317/2023 - 162,85 - **ROCHELLE ADRIANA SOTTI DA SILVA - 030513769-73 -** 14433410-8 - IPVA - RENAVAM / EXERC 01144199384/2024 - 2.690,34 - **ROCILMARA BUENO DE MATOS - 022128869-42 -** 14398790-6 - IPVA - RENAVAM / EXERC 00864114451/2023 - 183,45 - **ROCK HUDSON DE MELO ARAUJO - 613150286-20 -** 14441680-5 - IPVA - RENAVAM / EXERC 01083274624/2024 - 2.132,30 - **RODA BEM BORRACHARIA LTDA - 26105630/0001-14 -** 14409383-6 - IPVA - RENAVAM / EXERC 01039517231/2024 - 5.050,71 - **RODERJAN WILLIAN GOMES - 092549209-40 -** 14417961-7 - IPVA - RENAVAM / EXERC 00468161716/2024 - 2.784,57 - **RODERLEI LANZA REPRESENTACOES - 28146753/0001-29 -** 14409604-5 - IPVA - RENAVAM / EXERC 01135240830/2024 - 4.937,59 - **RODERLEI SERVELO - 768583409-04 -** 14427473-3 - IPVA - RENAVAM / EXERC 01126344939/2024 - 3.287,93 - **RODIELSON DOS SANTOS - 074632559-21 -** 14427680-9 - IPVA - RENAVAM / EXERC 01121860297/2024 - 3.249,46 - **RODINEI ALVES COSTA - 040860459-07 -** 14404984-5 - IPVA - RENAVAM / EXERC 00213213249/2023 - 155,95 - **RODINEI DA SILVA MACHADO - 039668639-79 -** 14406681-2 - IPVA - RENAVAM / EXERC 01288148248/2024 - 7.107,70 - **RODINEI DE SOUZA - 094060209-12 -** 14438636-1 - IPVA - RENAVAM / EXERC 00473902060/2024 - 2.364,28 - **RODO SIMIONI TRANSPORTES EIRELI - 36560875/0001-95 -** 14427112-2 - IPVA - RENAVAM / EXERC 01019276760/2024 - 3.334,12 - **RODOANJOS TRANSPORTES LTDA - 30077865/0001-17 -** 14433921-5 - IPVA - RENAVAM / EXERC 01082921774/2024 - 2.657,46 - **RODOARA TRANSPORTES BR LTDA - 15175104/0001-04 -** 14407107-7 - IPVA - RENAVAM / EXERC 01328136288/2024 - 6.507,60 - **RODOBIC TRANSPORTES EIRELI - 08330077/0001-31 -** 14438129-7 - IPVA - RENAVAM / EXERC 00170418731/2024 - 2.407,93 - **RODOBRUM TRANSPORTES LTDA - 03655779/0001-71 -** 14430436-5 - IPVA - RENAVAM / EXERC 00272575810/2024 - 2.927,42 - **RODOBUENO TRANSPORTE DE CARGAS LTDA. - 37899532/0001-12 -** 14440638-9 - IPVA - RENAVAM / EXERC 00987086510/2024 - 2.221,10 - **RODOCARLA TRANSPORTES LTDA - 02715542/0001-76 -** 14415545-9 - IPVA - RENAVAM / EXERC 01049759718/2024 - 3.441,43 - **RODOEURO TRANSPORTES E PRESTACAO DE SERVICOS LTDA - 21840011/0001-50 -** 14412882-6 - IPVA - RENAVAM / EXERC 00226218503/2024 - 3.926,83 - **RODOFORTE TRANSPORTE DE CARGAS LTDA - 39617528/0001-40 -** 14419451-9 - IPVA - RENAVAM / EXERC 00331284464/2024 - 2.283,82 - **RODOGUARAGI TRANSPORTES LTDA - ME - 05653380/0001-87 -** 14434275-5 - IPVA - RENAVAM / EXERC 00485138441/2024 - 2.634,30 - **RODOKASA TRANSPORTES RODOVIARIOS LTDA - 07832638/0001-38 -** 14408345-8 - IPVA - RENAVAM / EXERC 01254483419/2024 - 5.545,57 - 14408564-7 - IPVA - RENAVAM / EXERC 01272963362/2024 - 5.460,68 - **RODOLEMBI TRANSPORTES EIRELI - ME - 17101780/0001-69 -** 14433404-3 - IPVA - RENAVAM / EXERC 00254902472/2024 - 2.691,17 - **RODOLFO ALEXANDRE TAKAES 25486203870 - 41464055/0001-30 -** 14416064-9 - IPVA - RENAVAM / EXERC 01357530630/2024 - 3.329,80 - **RODOLFO AUGUSTO AGELUNE DE ALMEIDA - 043666499-26 -** 14416927-1 - IPVA - RENAVAM / EXERC 01063013647/2024 - 3.062,19 - **RODOLFO BARRETO INOCENCIO - 136313037-42 -** 14413120-7 - IPVA - RENAVAM / EXERC 01275897964/2024 - 3.894,65 - **RODOLFO CHAVES FIGUEREDO - 043486759-45 -** 14411832-4 - IPVA - RENAVAM / EXERC 00485133580/2024 - 4.169,36 - **RODOLFO DA CUNHA PARISOTTO - 055228929-94 -** 14396349-7 - IPVA - RENAVAM / EXERC 00914163191/2023 - 238,89 - **RODOLFO DA SILVA FELISBERTO - 081212299-28 -** 14425151-2 - IPVA - RENAVAM / EXERC 01098598277/2024 - 4.154,11 - **RODOLFO DE CERQUEIRA FIDELIX - 004648781-60 -** 14434545-2 - IPVA - RENAVAM / EXERC 00452859980/2024 - 2.621,73 - **RODOLFO GALERA - 084483859-42 -** 14407836-5 - IPVA - RENAVAM / EXERC 01149362232/2024 - 5.864,14 - **RODOLFO GOMES NOVALSKI - 064616849-56 -** 14418814-4 - IPVA - RENAVAM / EXERC 00168243725/2024 - 2.516,89 - **RODOLFO KENJI TEIXEIRA PINTO - 082093719-32 -** 14414689-1 - IPVA - RENAVAM / EXERC 01290408634/2024 - 3.583,05 - **RODOLFO KOSKY - 267050361-68 -** 14400237-7 - IPVA - RENAVAM / EXERC 00839283059/2023 - 178,50 - **RODOLFO KUGNHARSKI - 088309049-02 -** 14438110-6 - IPVA - RENAVAM / EXERC 00456555676/2024 - 2.408,74 - **RODOLFO LEITE DE SOUZA - 054290629-52 -** 14399889-4 - IPVA - RENAVAM / EXERC 00838832369/2023 - 178,50 - **RODOLFO MARTINS KRAVUTSCHKE - 088508859-03 -** 14427629-9 - IPVA - RENAVAM / EXERC 01269071863/2024 - 3.258,76 - **RODOLFO MERHI MANSUR - 031557599-92 -** 14432006-9 - IPVA - RENAVAM / EXERC 01401080429/2024 - 2.799,45 - **RODOLFO PFEFFER NETO - 028509419-05 -** 14430004-1 - IPVA - RENAVAM / EXERC 00507360672/2024 - 2.966,62 - **RODOLFO RIBEIRO BRANCO - 009812769-11 -** 14443588-5 - IPVA - RENAVAM / EXERC 00272056260/2024 - 1.890,00 - **RODOLFO ROBERTO COSTA - 102833339-01 -** 14399565-8 - IPVA - RENAVAM / EXERC 00832794155/2023 - 178,50 - **RODOLFO RODRIGO MENDES - 119874519-37 -** 14444646-1 - IPVA - RENAVAM / EXERC 00959475915/2024 - 1.708,73 - **RODOLFO RODRIGUES TIMOTE ARAUJO DA SILVA - 062529689-35 -** 14421756-0 - IPVA - RENAVAM / EXERC 00461280442/2023 - 185,38 - **RODOLFO SULEK KUNZE - 039657601-06 -** 14409631-2 - IPVA - RENAVAM / EXERC 01358971398/2024 - 4.925,51 - **RODOLFO VINICIUS CORCOVIA - 059574539-35 -** 14444690-9 - IPVA - RENAVAM / EXERC 00987854925/2024 - 1.708,73 - **RODOLPHO RODRIGO DE SOUZA - 093444429-32 -** 14435560-1 - IPVA - RENAVAM / EXERC 01002481411/2024 -

2.559,05 - **RODOLPHO ERIC MORENO DALAN - 031508729-36 -** 14409587-1 - IPVA - RENAVAM / EXERC 01323308749/2024 - 4.943,26 - **RODOLPHO LARA GEVAERD - 066176329-31 -** 14405095-9 - IPVA - RENAVAM / EXERC 00212844482/2023 - 155,95 - **RODOLPHO LUIZ WERNECK BOTELHO - 599733159-87 -** 14438240-4 - IPVA - RENAVAM / EXERC 01407001245/2024 - 2.400,12 - **RODOLPHO VIRIATO MIGUEL DOS SANTOS - 078073299-55 -** 14400108-7 - IPVA - RENAVAM / EXERC 00843163682/2023 - 178,50 - 14400119-2 - IPVA - RENAVAM / EXERC 00838652883/2023 - 178,50 - **RODOLURDES TRANSPORTES E LOGISTICAS LTDA - 29572157/0001-73 -** 14405777-5 - IPVA - RENAVAM / EXERC 01371581620/2024 - 11.642,78 - **RODOMAK TRANSPORTES LTDA - 20391906/0001-91 -** 14429302-9 - IPVA - RENAVAM / EXERC 01211226511/2024 - 3.035,77 - **RODONONATO TRANSPORTES LTDA - 25463181/0001-13 -** 14405950-6 - IPVA - RENAVAM / EXERC 01347692166/2024 - 9.871,22 - 14406494-1 - IPVA - RENAVAM / EXERC 01268937654/2024 - 7.587,35 - 14406999-4 - IPVA - RENAVAM / EXERC 01240400125/2024 - 6.603,36 - 14407000-3 - IPVA - RENAVAM / EXERC 01234576101/2024 - 6.603,36 - 14408595-7 - IPVA - RENAVAM / EXERC 01326424430/2024 - 5.432,71 - 14430016-5 - IPVA - RENAVAM / EXERC 00342985078/2024 - 2.966,54 - **RODOPASSOS TRANSPORTES DE CARGAS LTDA - 12781943/0001-88 -** 14408319-9 - IPVA - RENAVAM / EXERC 00535289413/2024 - 5.553,47 - **RODOPRINCIPE TRANSPORTADORA LTDA - 01890685/0001-51 -** 14418806-3 - IPVA - RENAVAM / EXERC 01408585453/2024 - 2.521,72 - **RODOREH - INDUSTRIA DE IMPLEMENTOS RODOVIARIOS LTDA - 05355248/0001-99 -** 14411294-6 - IPVA - RENAVAM / EXERC 00475073797/2024 - 4.319,90 - **RODOSOJA TRANSPORTES LTDA - 32129940/0001-71 -** 14437393-6 - IPVA - RENAVAM / EXERC 01003560722/2024 - 2.469,95 - **RODOVIA COMERCIO DE MOVEIS SOB MEDIDA LTDA - ME - 19053009/0001-99 -** 14397721-8 - IPVA - RENAVAM / EXERC 00397401477/2023 - 200,80 - **RODOVIARIO MARINGA LTDA - 04020348/0001-00 -** 14401758-7 - IPVA - RENAVAM / EXERC 00840818351/2023 - 174,01 - **RODRIANE APARECIDA SANTOS DE OLIVEIRA ZANI - 026283059-09 -** 14439397-0 - IPVA - RENAVAM / EXERC 01230480517/2024 - 2.301,91 - **RODRIGO BATISTA MOTA - 054202349-04 -** 14437012-0 - IPVA - RENAVAM / EXERC 01071281353/2024 - 2.483,47 - **RODRIGO DO PRADO - 734979161-53 -** 14405189-0 - IPVA - RENAVAM / EXERC 01322130156/2023 - 154,80 - **RODRIGO AGUIAR - 039271249-07 -** 14444338-1 - IPVA - RENAVAM / EXERC 01074951120/2024 - 1.759,22 - **RODRIGO ALBERTI PEREIRA - 109125549-08 -** 14400241-5 - IPVA - RENAVAM / EXERC 00842830235/2023 - 178,50 - **RODRIGO ALBINO DE CARVALHO - 046481209-73 -** 14418041-0 - IPVA - RENAVAM / EXERC 00927995425/2024 - 2.754,57 - **RODRIGO ALESSANDRO SGORLON - 003827719-07 -** 14424021-9 - IPVA - RENAVAM / EXERC 01254901008/2024 - 5.645,79 - **RODRIGO ALEXANDRE DE PAIVA - 048509269-75 -** 14408701-1 - IPVA - RENAVAM / EXERC 01330773338/2024 - 5.371,05 - **RODRIGO ALEXANDRE MILANI DUARTE - 018639017-36 -** 14413211-4 - IPVA - RENAVAM / EXERC 01388933850/2024 - 3.871,17 - **RODRIGO ALFIERI PALMA - 058193649-37 -** 14410399-8 - IPVA - RENAVAM / EXERC 01071610632/2024 - 4.627,51 - **RODRIGO ALMEIDA ALVES - 044906099-30 -** 14401823-0 - IPVA - RENAVAM / EXERC 00821311140/2023 - 174,01 - **RODRIGO ALVES CONCEICAO - 415127328-00 -** 14405499-7 - IPVA - RENAVAM / EXERC 00124568246/2023 - 148,88 - **RODRIGO ALVES DA ROSA - 050508919-06 -** 14399951-3 - IPVA - RENAVAM / EXERC 00835301362/2023 - 178,50 - **RODRIGO ALVES DA SILVA - 045053599-13 -** 14435150-9 - IPVA - RENAVAM / EXERC 01131146830/2024 - 2.583,92 - **RODRIGO ALVES DA SILVA - 042985079-47 -** 14431859-5 - IPVA - RENAVAM / EXERC 01013455700/2024 - 2.815,71 - **RODRIGO ALVES DOS SANTOS ARAUJO - 335807208-80 -** 14415563-7 - IPVA - RENAVAM / EXERC 01026056966/2024 - 3.438,01 - **RODRIGO ALVES FALCAO - 24772195/0001-56 -** 14429560-9 - IPVA - RENAVAM / EXERC 01073334691/2024 - 3.007,52 - **RODRIGO ALVES NEGRI - 077772109-04 -** 14445652-1 - IPVA - RENAVAM / EXERC 00194924599/2024 - 1.316,78 - **RODRIGO ALVES PEREIRA DE ANDRADE - 056928259-45 -** 14435514-8 - IPVA - RENAVAM / EXERC 01041609547/2024 - 2.562,02 - **RODRIGO ALVES RIBEIRO - 072103159-50 -** 14431735-1 - IPVA - RENAVAM / EXERC 01126245949/2024 - 2.820,07 - **RODRIGO AMARO DE CARVALHO - 042418969-01 -** 14413047-2 - IPVA - RENAVAM / EXERC 01089258280/2024 - 3.910,75 - **RODRIGO ANDRADE DE SOUZA - 097962939-00 -** 14409330-5 - IPVA - RENAVAM / EXERC 01004767690/2024 - 5.079,36 - **RODRIGO ANDRE MANOEL - 052527309-38 -** 14420371-2 - IPVA - RENAVAM / EXERC 01092863530/2024 - 1.916,31 - **RODRIGO ANDRE SCHANOSKI - 036429759-09 -** 14415421-5 - IPVA - RENAVAM / EXERC 01221060993/2024 - 3.464,52 - **RODRIGO ANDREOLA - 028509439-40 -** 14398490-7 - IPVA - RENAVAM / EXERC 00249964520/2023 - 188,22 - **RODRIGO ANISIO - 027294259-69 -** 14398569-5 - IPVA - RENAVAM / EXERC 00931412285/2023 - 187,26 - **RODRIGO ANTONIO CORREA - 028741029-38 -** 14424621-7 - IPVA - RENAVAM / EXERC 00416946364/2024 - 4.575,54 - **RODRIGO ANTONIO DE ANDRADE FERNANDES - 010350191-67 -** 14445206-2 - IPVA - RENAVAM / EXERC 00585437343/2024 - 1.557,84 - **RODRIGO ANTONIO SILVEIRA HNYDA - 095214529-43 -** 14432933-3 - IPVA - RENAVAM / EXERC 00554859270/2024 - 2.732,37 - 14436446-5 - IPVA - RENAVAM / EXERC 01157215960/2024 - 2.510,84 - **RODRIGO APARECIDO ALVES - 051247929-14 -** 14442054-3 - IPVA - RENAVAM / EXERC 00376708107/2024 - 2.084,04 - **RODRIGO APARECIDO ANDRE - 075512619-07 -** 14419212-5 - IPVA - RENAVAM / EXERC 00502669365/2024 - 2.369,96 - **RODRIGO APARECIDO DA MOTA BLUM - 410236628-84 -** 14423326-3 - IPVA - RENAVAM / EXERC 00806505613/2023 - 162,27 - **RODRIGO APARECIDO DA SILVA - 077050319-57 -** 14423653-0 - IPVA - RENAVAM / EXERC 00165358688/2023 - 148,88 - **RODRIGO APARECIDO LUQUEZI DOS SANTOS - 046187489-07 -** 14399453-8 - IPVA - RENAVAM / EXERC 00840709277/2023 - 178,50 - **RODRIGO APARECIDO TEODORO - 312342338-78 -** 14439768-1 - IPVA - RENAVAM / EXERC 00453939759/2024 - 2.280,33 - **RODRIGO ARAUJO DA SILVA - 040890389-95 -** 14414948-3 - IPVA - RENAVAM / EXERC 01104473582/2024 - 3.536,65 - **RODRIGO ARAUJO PINA - 046844889-69 -** 14417103-9 - IPVA - RENAVAM / EXERC 01157949700/2024 - 3.025,75 - **RODRIGO ARAUJO PORTO - 031714629-74 -** 14410122-7 - IPVA - RENAVAM / EXERC 01251024936/2024 - 4.724,13 - **RODRIGO ARYBERTO SCHNEIDER - 007051339-23 -** 14410282-7 - IPVA - RENAVAM / EXERC 01269436209/2024 - 4.667,23 - **RODRIGO ASSIS BARBOSA - 050297499-00 -** 14424085-5 - IPVA - RENAVAM / EXERC 01180397166/2024 - 5.398,49 - **RODRIGO ATANAZIO DE LIMA - 038818529-56 -** 14437025-2 - IPVA - RENAVAM / EXERC 01055791342/2024 - 2.483,47 - **RODRIGO AUGUSTO DA SILVA - 019057899-80 -** 14426321-9 - IPVA - RENAVAM / EXERC 00586278567/2024 - 3.558,24 - **RODRIGO AUGUSTO GOMES 01015448984 - 28495396/0001-04 -** 14429422-0 - IPVA - RENAVAM / EXERC 01125756400/2024 - 3.021,08 - **RODRIGO AURELIANO DIAS - 086233809-32 -** 14418317-7 - IPVA - RENAVAM / EXERC 00344224708/2024 - 2.663,81 - **RODRIGO AZEVEDO - 057882229-66 -** 14411404-3 - IPVA - RENAVAM / EXERC 00597137862/2024 - 4.297,03 - **RODRIGO BACILA SAHD - 052673529-50 -** 14406049-0 - IPVA - RENAVAM / EXERC 01267374265/2024 - 9.290,85 - **RODRIGO BARBOSA - 074517349-78 -** 14440445-9 - IPVA - RENAVAM / EXERC 00534910351/2024 - 2.234,43 - **RODRIGO BARBOSA DOS SANTOS - 055360479-14 -** 14439242-6 - IPVA - RENAVAM / EXERC 01401010358/2024 - 2.314,90 - **RODRIGO BARROS DE OLIVEIRA - 012276289-43 -** 14415996-9 - IPVA - RENAVAM / EXERC 01325730715/2024 - 3.352,78 - **RODRIGO BARTNICZUK - 038971229-95 -** 14430715-1 - IPVA - RENAVAM / EXERC 00227814444/2024 - 2.897,15 - **RODRIGO BAYS - 018400209-54 -** 14433964-9 - IPVA - RENAVAM / EXERC 01079941417/2024 - 2.653,69 - **RODRIGO BECKER - 040811009-00 -** 14417239-6 - IPVA - RENAVAM / EXERC 01014534426/2024 - 2.993,90 - **RODRIGO BEJE RIBEIRO - 057177399-07 -** 14431345-3 - IPVA - RENAVAM / EXERC 00476449081/2024 - 2.847,16 - **RODRIGO BELIGNI - 025456779-73 -** 14440324-0 - IPVA - RENAVAM / EXERC 00196139058/2024 - 2.245,38 - **RODRIGO BINDO PARANHOS - 007579569-80 -** 14433531-7 - IPVA - RENAVAM / EXERC 01115644790/2024 - 2.677,03 - **RODRIGO BITTAR SAAB - 057048729-30 -** 14418184-0 - IPVA - RENAVAM / EXERC 01259544041/2024 - 2.713,05 - **RODRIGO BOHATCHUK - 068722529-95 -** 14399667-0 - IPVA - RENAVAM / EXERC 00846439050/2023 - 178,50 - **RODRIGO BRIZOLA KILL - 100709339-01 -** 14437649-8 - IPVA - RENAVAM / EXERC 00304957356/2024 - 2.451,11 - **RODRIGO BUENO DOS SANTOS - 106356939-76 -** 14401347-6 - IPVA - RENAVAM / EXERC 00842085092/2023 - 174,01 - **RODRIGO CALIXTO DOS SANTOS - 094030079-66 -** 14444479-5 - IPVA - RENAVAM / EXERC 01291853801/2024 - 1.737,89 - **RODRIGO CALIZARIO DE CARVALHO PACHECO - 043306369-64 -** 14406804-1 - IPVA - RENAVAM / EXERC 01148149756/2024 - 6.878,03 - **RODRIGO CAMILO FERREIRA - 045964759-89 -** 14438689-2 - IPVA - RENAVAM / EXERC 00874466989/2024 - 2.360,63 - **RODRIGO CANOSSA - 093370699-54 -** 14413334-0 - IPVA - RENAVAM / EXERC 01211754704/2024 - 3.844,00 - **RODRIGO CARDOSO DA SILVA - 074289709-54 -** 14436527-5 - IPVA - RENAVAM / EXERC 01247185092/2024 - 2.509,77 - **RODRIGO CARDOSO DA SILVA - 048474929-35 -** 14417920-0 - IPVA - RENAVAM / EXERC 01160205342/2024 - 2.810,69 - **RODRIGO CARDOZO - 070675679-71 -** 14401624-6 - IPVA - RENAVAM / EXERC 00843894997/2023 - 174,01 - **RODRIGO CARLOS - 049278709-36 -** 14401318-2 - IPVA - RENAVAM / EXERC 00829946241/2023 - 174,01 - **RODRIGO CARLOS DE ABREU - 054829079-29 -** 14432865-5 - IPVA - RENAVAM / EXERC 01271290976/2024 - 2.734,24 - **RODRIGO CARLOS KUROSKI DE OLIVEIRA - 079989609-81 -** 14401665-3 - IPVA - RENAVAM / EXERC 00824468465/2023 - 174,01 - **RODRIGO CARLOS SARE - 072494869-42 -** 14410619-9 - IPVA - RENAVAM / EXERC 01351117006/2024 - 4.523,39 - 14437220-4 - IPVA - RENAVAM / EXERC 01122208950/2024 - 2.477,65 - **RODRIGO CARNEIRO ROSA - 082020679-28 -** 14400775-1 - IPVA - RENAVAM / EXERC 00842521151/2023 - 178,50 - **RODRIGO CESAR BARBOSA DA SILVA - 063036329-39 -** 14438054-1 - IPVA - RENAVAM / EXERC 01020398326/2024 - 2.415,64 - **RODRIGO CESAR GONCALVES DE OLIVEIRA - 068859719-01 -** 14416157-2 - IPVA - RENAVAM / EXERC 00642077770/2024 - 3.305,36 - **RODRIGO CESAR MONTEIRO MEIRELLES - 638826399-20 -** 14432190-1 - IPVA - RENAVAM / EXERC 00485621100/2024 - 2.780,69 - **RODRIGO CIERCO - 181824158-70 -** 14431432-8 - IPVA - RENAVAM / EXERC 01055791431/2024 - 2.838,84 - **RODRIGO CIMAROSTI - 116752989-80 -** 14410598-2 - IPVA - RENAVAM / EXERC 01026003331/2024 - 4.539,26 - **RODRIGO CIRINO DOS SANTOS - 015655629-41 -** 14436109-1 - IPVA - RENAVAM / EXERC 01144324022/2024 - 2.529,05 - **RODRIGO CONRADO DA SILVA - 088870759-21 -** 14421589-3 - IPVA - RENAVAM / EXERC 00876753640/2023 - 189,26 - **RODRIGO CORDEIRO - 040306839-83 -** 14401175-9 - IPVA - RENAVAM / EXERC 00836996593/2023 - 174,01 - **RODRIGO CORDEIRO DA SILVA - 028741079-05 -** 14401394-8 - IPVA - RENAVAM / EXERC 00827010877/2023 - 174,01 - **RODRIGO CORREA PEREIRA - 048376239-30 -** 14433657-7 - IPVA - RENAVAM / EXERC 01147382910/2024 - 2.673,84 - **RODRIGO COSTA - 047741479-66 -** 14429564-1 - IPVA - RENAVAM / EXERC 01096546938/2024 - 3.006,94 - **RODRIGO COSTA DE OLIVEIRA - 081962629-57 -** 14410398-0 - IPVA - RENAVAM / EXERC 01054996340/2024 - 4.627,51 - **RODRIGO COUTO INOCENCIO - 021579219-07 -** 14412766-8 - IPVA - RENAVAM / EXERC 01267208187/2024 - 3.953,14 - **RODRIGO CRISTIANO OLIVEIRA DE SOUZA - 066055769-00 -** 14443315-7 - IPVA - RENAVAM / EXERC 01116748506/2024 - 1.932,13 - **RODRIGO D ESTEFANI - 011583199-16 -** 14399922-0 - IPVA - RENAVAM / EXERC 00844954209/2023 - 178,50 - **RODRIGO DA CUNHA - 037285029-44 -** 14411386-1 - IPVA - RENAVAM / EXERC 01231651650/2024 - 4.301,21 - **RODRIGO DA LUZ PADILHA - 008729919-46 -** 14410942-2 - IPVA - RENAVAM / EXERC 01165089189/2024 - 4.431,58 - **RODRIGO DA SILVA - 063826099-00 -** 14422237-7 - IPVA - RENAVAM / EXERC 00844902950/2023 - 178,50 - **RODRIGO DA SILVA - 935900329-87 -** 14405000-2 - IPVA - RENAVAM / EXERC 00129669989/2023 - 155,95 - **RODRIGO DA SILVA - 095148749-35 -** 14426612-9 - IPVA - RENAVAM / EXERC 00548197660/2024 - 3.432,44 - **RODRIGO DA SILVA - 032692449-32 -** 14431096-9 - IPVA - RENAVAM / EXERC 00942194276/2024 - 2.864,23 - **RODRIGO DA SILVA FRIGERIO - 064091659-78 -** 14419254-0 - IPVA - RENAVAM / EXERC 01158709223/2024 - 2.358,81 - **RODRIGO DALCOMUNI ME - 13770197/0001-90 -** 14406304-0 - IPVA - RENAVAM / EXERC 00261250310/2024 - 8.102,54 - **RODRIGO DALL OLIVO - 103371689-89 -** 14418860-8 - IPVA - RENAVAM / EXERC 01052414025/2024 - 2.493,18 - **RODRIGO DALPIAZ - 045839199-99 -** 14419318-0 - IPVA - RENAVAM / EXERC 01020614134/2024 - 2.342,93 - **RODRIGO DANGUI - 065179119-79 -** 14420036-5 - IPVA -

Diário Oficial Certificado Digitalmente
O Departamento de Imprensa Oficial do Estado do Paraná, de garantia de autenticidade deste documento, desde que visualizado através do site http://www.imprensaoficial.pr.gov.br

RENAVAM / EXERC 00182795683/2024 - 2.079,54 - **RODRIGO DANIEL DA SILVA - 071913479-02 -** 14415643-9 - IPVA - RENAVAM / EXERC 00326742999/2024 - 3.421,09 - **RODRIGO DAS DORES - 059057809-00 -** 14406909-9 - IPVA - RENAVAM / EXERC 01412979894/2024 - 6.718,11 - **RODRIGO DAS NEVES MARTINS - 053353179-90 -** 14423972-5 - IPVA - RENAVAM / EXERC 01234671341/2024 - 5.902,46 - **RODRIGO DAVID DE SOUZA - 074523529-80 -** 14399384-1 - IPVA - RENAVAM / EXERC 00835408612/2023 - 178,50 - **RODRIGO DE ALMEIDA BINHARA - 043393599-55 -** 14406347-3 - IPVA - RENAVAM / EXERC 01286754124/2024 - 7.962,04 - **RODRIGO DE ALMEIDA GREGORIO - 069629679-93 -** 14403116-4 - IPVA - RENAVAM / EXERC 00225653702/2023 - 169,48 - **RODRIGO DE ANDRADE PEREIRA - 045724039-37 -** 14431324-0 - IPVA - RENAVAM / EXERC 01258678060/2024 - 2.848,08 - **RODRIGO DE ARAUJO CARVALHO - 052985849-50 -** 14396949-5 - IPVA - RENAVAM / EXERC 00939193213/2023 - 219,36 - **RODRIGO DE ASSIS RAMOS - 028562449-04 -** 14433656-9 - IPVA - RENAVAM / EXERC 01177354931/2024 - 2.673,84 - **RODRIGO DE AZEVEDO - 961788419-49 -** 14406940-4 - IPVA - RENAVAM / EXERC 00291670130/2024 - 6.691,40 - **RODRIGO DE CAMARGO DANTAS - 005397819-67 -** 14440269-3 - IPVA - RENAVAM / EXERC 01370513159/2024 - 2.248,34 - **RODRIGO DE CAMARGO VIANA - 085131319-11 -** 14442777-7 - IPVA - RENAVAM / EXERC 00479768900/2024 - 2.001,72 - **RODRIGO DE CAMPOS VIEIRA - 071750999-08 -** 14440552-8 - IPVA - RENAVAM / EXERC 01213711069/2024 - 2.229,58 - **RODRIGO DE CARVALHO MACHADO - 044109669-79 -** 14433755-7 - IPVA - RENAVAM / EXERC 00491845774/2024 - 2.665,75 - 14433756-5 - IPVA - RENAVAM / EXERC 00491846991/2024 - 2.665,75 - **RODRIGO DE CASTILHO - 078455389-06 -** 14420973-7 - IPVA - RENAVAM / EXERC 00950599344/2023 - 219,36 - **RODRIGO DE CASTILHO - 030967391-70 -** 14441740-2 - IPVA - RENAVAM / EXERC 00230860257/2024 - 2.127,12 - **RODRIGO DE CASTRO SILVA - 047687919-13 -** 14396527-9 - IPVA - RENAVAM / EXERC 00896970094/2023 - 231,39 - **RODRIGO DE FREITAS - 044653209-65 -** 14429512-9 - IPVA - RENAVAM / EXERC 00451123158/2024 - 3.014,61 - **RODRIGO DE FREITAS MARCHIORO - 085481509-04 -** 14428207-8 - IPVA - RENAVAM / EXERC 01126928027/2024 - 3.165,09 - **RODRIGO DE JESUS CASAGRANDE - 021969009-07 -** 14406787-8 - IPVA - RENAVAM / EXERC 01007635913/2024 - 6.906,04 - **RODRIGO DE JESUS NIDEVIESKI - 033399269-56 -** 14422511-2 - IPVA - RENAVAM / EXERC 00471757217/2023 - 176,24 - **RODRIGO DE JESUS WACHHOLZ - 074841859-81 -** 14398365-0 - IPVA - RENAVAM / EXERC 00859188604/2023 - 189,26 - **RODRIGO DE LIMA CRUZ - 075293709-01 -** 14432573-7 - IPVA - RENAVAM / EXERC 01075916825/2024 - 2.750,55 - **RODRIGO DE LIMA ZUPKO - 093708509-02 -** 14434518-5 - IPVA - RENAVAM / EXERC 01262598181/2024 - 2.623,74 - **RODRIGO DE MEDEIROS - 049550969-80 -** 14417446-1 - IPVA - RENAVAM / EXERC 00472016474/2024 - 2.953,45 - **RODRIGO DE OLIVEIRA DA SILVA - 093408549-85 -** 14400626-7 - IPVA - RENAVAM / EXERC 00830746056/2023 - 178,50 - **RODRIGO DE OLIVEIRA FARIA - 008497679-97 -** 14403022-2 - IPVA - RENAVAM / EXERC 00217332242/2023 - 169,48 - **RODRIGO DE OLIVEIRA FILLUS - 054070679-51 -** 14431696-7 - IPVA - RENAVAM / EXERC 01012208084/2024 - 2.823,46 - **RODRIGO DE OLIVEIRA GODOY - 028143029-22 -** 14429908-6 - IPVA - RENAVAM / EXERC 01210776976/2024 - 2.974,71 - **RODRIGO DE OLIVEIRA TRANSPORTES LTDA - 42287043/0001-40 -** 14429880-2 - IPVA - RENAVAM / EXERC 01032839470/2024 - 2.976,17 - **RODRIGO DE PAULA - 066441179-70 -** 14438577-2 - IPVA - RENAVAM / EXERC 01185350583/2024 - 2.367,33 - **RODRIGO DE SOUZA ARAUJO FERNANDES - 024228749-24 -** 14411534-1 - IPVA - RENAVAM / EXERC 01283494784/2024 - 4.253,64 - **RODRIGO DE SOUZA GONCALVES - 098228599-02 -** 14430829-8 - IPVA - RENAVAM / EXERC 01382791035/2024 - 2.891,89 - **RODRIGO DE SOUZA LIMA - 020335579-28 -** 14413478-8 - IPVA - RENAVAM / EXERC 01200764371/2024 - 3.816,63 - **RODRIGO DE SOUZA RODRIGUES TRANSPORTES LTDA - 29885675/0001-47 -** 14406679-0 - IPVA - RENAVAM / EXERC 01264008551/2024 - 7.115,61 - **RODRIGO DELFINO DOS SANTOS - 055186597-09 -** 14408933-2 - IPVA - RENAVAM / EXERC 01081790862/2024 - 5.256,67 - **RODRIGO DIAS - 861433289-00 -** 14420472-7 - IPVA - RENAVAM / EXERC 00163979928/2024 - 1.854,49 - **RODRIGO DIAS ZACARELLI - 046000199-03 -** 14422824-3 - IPVA - RENAVAM / EXERC 00877752184/2023 - 172,12 - **RODRIGO DINA DOS REIS - 052255179-35 -** 14421164-2 - IPVA - RENAVAM / EXERC 00881888265/2023 - 206,07 - **RODRIGO DOLENNEI - 062736009-29 -** 14396261-0 - IPVA - RENAVAM / EXERC 00976443180/2023 - 238,89 - **RODRIGO DOMINGUES - 058926049-93 -** 14420097-7 - IPVA - RENAVAM / EXERC 00213519968/2024 - 2.056,24 - **RODRIGO DORI - 036894049-75 -** 14441761-5 - IPVA - RENAVAM / EXERC 01112781495/2024 - 2.122,96 - **RODRIGO DOS SANTOS - 078249849-31 -** 14397262-3 - IPVA - RENAVAM / EXERC 00552567680/2023 - 212,94 - **RODRIGO DOS SANTOS - 004823459-18 -** 14400672-0 - IPVA - RENAVAM / EXERC 00830731318/2023 - 178,50 - **RODRIGO DOS SANTOS DE CAMPOS - 054366589-54 -** 14439687-1 - IPVA - RENAVAM / EXERC 01285864562/2024 - 2.283,75 - **RODRIGO DOS SANTOS SILVA - 090044977-22 -** 14420755-6 - IPVA - RENAVAM / EXERC 00941463753/2023 - 250,41 - **RODRIGO ESTRELA MENDES - 007009399-70 -** 14408710-0 - IPVA - RENAVAM / EXERC 01103840859/2024 - 5.368,31 - **RODRIGO FABIANO FERREIRA DA SILVA - 121713408-51 -** 14443678-4 - IPVA - RENAVAM / EXERC 01098099246/2024 - 1.872,06 - **RODRIGO FABRICIO COSTA CLAUMAN - 037285099-57 -** 14434671-8 - IPVA - RENAVAM / EXERC 01154298466/2024 - 2.611,85 - **RODRIGO FELIX DA SILVA - 041847169-03 -** 14417881-5 - IPVA - RENAVAM / EXERC 00420610910/2024 - 2.816,28 - **RODRIGO FERNANDO DE SOUZA - 096774099-13 -** 14412835-4 - IPVA - RENAVAM / EXERC 01326390675/2024 - 3.933,26 - **RODRIGO FERNANDO OLIVEIRA GODINHO - 054301979-98 -** 14400656-9 - IPVA - RENAVAM / EXERC 00845187953/2023 - 178,50 - **RODRIGO FERNANDO PEREIRA DA ROSA - 058095549-46 -** 14415602-1 - IPVA - RENAVAM / EXERC 01412364105/2024 - 3.429,75 - **RODRIGO FERREIRA DE LARA - 060165559-16 -** 14435603-9 - IPVA - RENAVAM / EXERC 00501251588/2024 - 2.556,41 - **RODRIGO FERREIRA DE SOUZA RIBEIRO - 079430499-00 -** 14412972-5 - IPVA - RENAVAM / EXERC 01169048061/2024 - 3.918,99 - **RODRIGO FERREIRA DOS SANTOS - 075056309-54 -** 14431559-6 - IPVA - RENAVAM / EXERC 01210651030/2024 - 2.832,70 - **RODRIGO FERREIRA DOS SANTOS - 023941529-90 -** 14430960-0 - IPVA - RENAVAM / EXERC 01046453820/2024 - 2.877,45 - **RODRIGO FERREIRA JUNIOR - 023600039-09 -** 14430628-7 - IPVA - RENAVAM / EXERC 00403394074/2024 - 2.903,33 - **RODRIGO FERREIRA LAIOLA - 073372579-10 -** 14442620-7 - IPVA - RENAVAM / EXERC 01007944754/2024 - 2.017,20 - **RODRIGO FERREIRA MIGUEL - 040833239-57 -** 14440826-8 - IPVA - RENAVAM / EXERC 00424949261/2024 - 2.205,25 - 14443554-0 - IPVA - RENAVAM / EXERC 00453210015/2024 - 1.895,42 - **RODRIGO FERREIRA MIRANDA - 085868689-90 -** 14405471-7 - IPVA - RENAVAM / EXERC 00169931978/2023 - 148,88 - **RODRIGO FICHER - 063329249-42 -** 14402761-2 - IPVA - RENAVAM / EXERC 00801539943/2023 - 170,95 - **RODRIGO FIORDERIZZO DE OLIVEIRA 05323882913 - 19837142/0001-36 -** 14431864-1 - IPVA - RENAVAM / EXERC 01151271176/2024 - 2.815,54 - **RODRIGO FLORES FALCAO - 812576439-91 -** 14437066-0 - IPVA - RENAVAM / EXERC 00127139443/2024 - 2.482,73 - **RODRIGO FOGLIATTO PIECZARKA - 031310379-89 -** 14420075-6 - IPVA - RENAVAM / EXERC 00355222060/2024 - 2.064,94 - **RODRIGO FONTENELE DE ALMEIDA - 364874138-10 -** 14420957-5 - IPVA - RENAVAM / EXERC 00129157449/2023 - 220,64 - **RODRIGO FRAGAS - 046655299-81 -** 14401090-6 - IPVA - RENAVAM / EXERC 00825001250/2023 - 174,01 - **RODRIGO FRANCISCO DA SILVA BAHU - 081881589-25 -** 14397970-9 - IPVA - RENAVAM / EXERC 00854855831/2023 - 189,26 - **RODRIGO GANZER - 008053059-12 -** 14442895-1 - IPVA - RENAVAM / EXERC 00505620740/2024 - 1.986,76 - **RODRIGO GARCIA EUSTAQUIO - 039366366-30 -** 14413588-1 - IPVA - RENAVAM / EXERC 01351846415/2024 - 3.790,66 - **RODRIGO GAULOVSKI - 060271409-50 -** 14438271-4 - IPVA - RENAVAM / EXERC 00867895500/2024 - 2.397,70 - **RODRIGO GIL DA SILVEIRA GOES - 277056078-67 -** 14428288-4 - IPVA - RENAVAM / EXERC 01081241540/2024 - 3.155,82 - **RODRIGO GODOY BUENO - 067360729-13 -** 14431121-3 - IPVA - RENAVAM / EXERC 01238821437/2024 - 2.863,43 - **RODRIGO GOMES DO NASCIMENTO - 057813075-08 -** 14395906-6 - IPVA - RENAVAM / EXERC 00884117596/2023 - 302,34 - **RODRIGO GOMES RETTIG - 044065309-67 -** 14432188-0 - IPVA - RENAVAM / EXERC 01165018290/2024 - 2.781,29 - **RODRIGO GONCALVES BAIO - 006053049-98 -** 14441630-9 - IPVA - RENAVAM / EXERC 01003633932/2024 - 2.140,81 - **RODRIGO GONCALVES DA SILVA - 050447269-07 -** 14397514-2 - IPVA - RENAVAM / EXERC 00878591630/2023 - 206,07 - **RODRIGO GONCALVES DA SILVA - 053701629-56 -** 14421291-6 - IPVA - RENAVAM / EXERC 00258846453/2023 - 203,46 - **RODRIGO GONCALVES DA SILVA - 059119999-86 -** 14396977-0 - IPVA - RENAVAM / EXERC 00931555876/2023 - 219,36 - **RODRIGO GUILHEN - 021339929-60 -** 14432133-2 - IPVA - RENAVAM / EXERC 00568169140/2024 - 2.787,40 - **RODRIGO GUILHERME MARTINS - 048367129-04 -** 14416111-4 - IPVA - RENAVAM / EXERC 01154714443/2024 - 3.318,34 - **RODRIGO GUIRRO - 006294559-96 -** 14430345-8 - IPVA - RENAVAM / EXERC 01195931732/2024 - 2.936,41 - **RODRIGO GURKEVICZ PSCHEIDT - 068040929-70 -** 14409251-1 - IPVA - RENAVAM / EXERC 01024922518/2024 - 5.117,51 - 14433875-8 - IPVA - RENAVAM / EXERC 00565407058/2024 - 2.663,21 - **RODRIGO HENRIQUE DA SILVA 10397861974 - 28964632/0001-94 -** 14420701-7 - IPVA - RENAVAM / EXERC 00505813025/2024 - 1.579,37 - **RODRIGO HENRIQUE DE OLIVEIRA - 285419928-61 -** 14396446-9 - IPVA - RENAVAM / EXERC 00901010405/2023 - 231,39 - **RODRIGO HENRIQUE DOS SANTOS - 053122789-80 -** 14400249-0 - IPVA - RENAVAM / EXERC 00828335990/2023 - 178,50 - **RODRIGO HENRIQUE PAVELISKI - 079311619-80 -** 14431739-4 - IPVA - RENAVAM / EXERC 00938129643/2024 - 2.819,52 - 14436382-5 - IPVA - RENAVAM / EXERC 01157131988/2024 - 2.514,07 - **RODRIGO HENRIQUE PAZUCH DE OLIVEIRA - 130280599-16 -** 14409947-8 - IPVA - RENAVAM / EXERC 01028416153/2024 - 4.796,12 - **RODRIGO HISSAO YOSHINAGA - 010543349-78 -** 14414541-0 - IPVA - RENAVAM / EXERC 00480843457/2024 - 3.606,54 - **RODRIGO IMOSKI ARRUDA - 008954929-54 -** 14400814-6 - IPVA - RENAVAM / EXERC 00828592217/2023 - 178,50 - **RODRIGO ISHIDA - 029694139-57 -** 14415138-0 - IPVA - RENAVAM / EXERC 01110883568/2024 - 3.510,83 - **RODRIGO JANUARIO RUSSO - 039788389-74 -** 14424049-9 - IPVA - RENAVAM / EXERC 01268759772/2024 - 5.573,48 - **RODRIGO JONAS SAVALHIA - 972695490-87 -** 14429721-0 - IPVA - RENAVAM / EXERC 00569860261/2024 - 2.993,80 - **RODRIGO JOSE DA CRUZ - 036894189-25 -** 14404950-0 - IPVA - RENAVAM / EXERC 00959221956/2023 - 155,95 - **RODRIGO JOSE DE ANDRADE - 076794289-21 -** 14397260-7 - IPVA - RENAVAM / EXERC 00545476208/2023 - 212,94 - **RODRIGO JOSE MARTINS - 069572059-75 -** 14404439-8 - IPVA - RENAVAM / EXERC 00816732302/2023 - 162,27 - **RODRIGO JOSE RODRIGUES - 034009549-00 -** 14402557-1 - IPVA - RENAVAM / EXERC 00811281191/2023 - 170,95 - **RODRIGO JOSE SWIANTEK DE CARVALHO - 068652499-33 -** 14411167-2 - IPVA - RENAVAM / EXERC 01404536660/2024 - 4.357,81 - 14434803-6 - IPVA - RENAVAM / EXERC 01353185750/2024 - 2.609,30 - **RODRIGO KAMINSKI SANTIAGO - 066510009-42 -** 14413538-5 - IPVA - RENAVAM / EXERC 01110821309/2024 - 3.806,09 - **RODRIGO KAUE KAZMIERCZAK PINTO - 102896349-11 -** 14406281-7 - IPVA - RENAVAM / EXERC 01290293950/2024 - 8.242,11 - 14410237-1 - IPVA - RENAVAM / EXERC 01205915203/2024 - 4.686,64 - **RODRIGO KENJI SEIMA - 074106179-18 -** 14416681-7 - IPVA - RENAVAM / EXERC 00590582577/2024 - 3.128,15 - **RODRIGO KOTINDA NASCIMENTO - 278855788-44 -** 14431677-0 - IPVA - RENAVAM / EXERC 01360488941/2024 - 2.823,77 - **RODRIGO KUBA DE CAMARGO - 047460999-52 -** 14409387-9 - IPVA - RENAVAM / EXERC 01215040811/2024 - 5.050,71 - 14411838-3 - IPVA - RENAVAM / EXERC 00459434705/2024 - 4.169,36 - **RODRIGO LAIA SANTOS - 022657931-08 -** 14406939-0 - IPVA - RENAVAM / EXERC 00460746464/2024 - 6.692,18 - **RODRIGO LARANJEIRA MANOEL - 036773969-05 -** 14409225-2 - IPVA - RENAVAM / EXERC 00567375480/2024 - 5.122,78 - **RODRIGO LEIRIA REIS CARDOSO - 040403899-99 -** 14427522-5 - IPVA - RENAVAM / EXERC 01347718173/2024 - 3.280,85 - **RODRIGO LEMOS MOREIRA - 602848700-72 -** 14412733-1 - IPVA - RENAVAM / EXERC 00993628419/2024 - 3.963,82 - **RODRIGO LINDOLFO DOS SANTOS - 110652729-10 -** 14443957-0 - IPVA - RENAVAM / EXERC 00937905356/2024 - 1.826,48 - **RODRIGO LOCHS - 032890909-22 -** 14444866-9 - IPVA - RENAVAM / EXERC 00991203232/2024 - 1.659,13 - **RODRIGO LOIOLA**

DOS REIS - 081318619-61 - 14442000-4 - IPVA - RENAVAM / EXERC 00154101788/2024 - 2.090,41 - **RODRIGO LOPES AMORIELLO - 055590939-55 -** 14411970-3 - IPVA - RENAVAM / EXERC 01192489532/2024 - 4.146,11 - **RODRIGO LOPES DA SILVA - 106580859-30 -** 14413623-3 - IPVA - RENAVAM / EXERC 00593680987/2024 - 3.776,39 - **RODRIGO LOPES FERREIRA - 071981319-05 -** 14436730-8 - IPVA - RENAVAM / EXERC 00566692899/2024 - 2.492,85 - **RODRIGO LOURENCO RIBEIRO - 043328919-88 -** 14438254-4 - IPVA - RENAVAM / EXERC 00597458626/2024 - 2.398,21 - **RODRIGO LUCIANO ALVES - 039752999-67 -** 14442793-9 - IPVA - RENAVAM / EXERC 00408597852/2024 - 1.999,85 - **RODRIGO LUIS BUENO - 059278259-07 -** 14430398-9 - IPVA - RENAVAM / EXERC 01182008078/2024 - 2.928,62 - **RODRIGO LUIZ FRUFREK - 021228469-09 -** 14419705-4 - IPVA - RENAVAM / EXERC 00306303205/2024 - 2.197,67 - **RODRIGO LUIZ JACOBSEN - 032468009-01 -** 14418712-1 - IPVA - RENAVAM / EXERC 01228644281/2024 - 2.547,83 - **RODRIGO LUIZ LOEBLEIN - 046838609-29 -** 14417378-3 - IPVA - RENAVAM / EXERC 00496573349/2024 - 2.969,82 - **RODRIGO LUIZ QUADRI - 029091639-97 -** 14429769-5 - IPVA - RENAVAM / EXERC 01220222523/2024 - 2.991,17 - **RODRIGO LUIZ REIS BAU - 093183009-56 -** 14418731-8 - IPVA - RENAVAM / EXERC 00348009135/2024 - 2.539,60 - **RODRIGO LUIZ SOUZA - 428557178-17 -** 14411375-6 - IPVA - RENAVAM / EXERC 00917721837/2024 - 4.302,47 - **RODRIGO LUIZ ZAPAROLLI - 052219119-30 -** 14426401-0 - IPVA - RENAVAM / EXERC 00358793840/2024 - 3.522,09 - **RODRIGO MANTELLI DOS SANTOS - 059015429-08 -** 14410144-8 - IPVA - RENAVAM / EXERC 01193357354/2024 - 4.718,48 - **RODRIGO MARCELINO DOS SANTOS - 059245549-10 -** 14433496-5 - IPVA - RENAVAM / EXERC 01250740468/2024 - 2.680,64 - **RODRIGO MARCELO CASAGRANDE - 957968430-87 -** 14428423-2 - IPVA - RENAVAM / EXERC 01104568087/2024 - 3.137,26 - **RODRIGO MARCELO DE OLIVEIRA - 053516949-30 -** 14417436-4 - IPVA - RENAVAM / EXERC 00495041980/2024 - 2.955,30 - **RODRIGO MARCELO DE OLIVEIRA ARS CONSTRUCOES - 29056852/0001-82 -** 14411179-6 - IPVA - RENAVAM / EXERC 01201189052/2024 - 4.351,05 - **RODRIGO MARCIEL DA SILVA FREITAS - 070989149-08 -** 14438628-0 - IPVA - RENAVAM / EXERC 00484051075/2024 - 2.364,28 - **RODRIGO MARCONATTO NOVO - 049594819-51 -** 14405498-9 - IPVA - RENAVAM / EXERC 00166829544/2023 - 148,88 - **RODRIGO MARSZALEK - 037738329-58 -** 14412575-4 - IPVA - RENAVAM / EXERC 01377769515/2024 - 4.000,86 - **RODRIGO MARTINS - 039400259-84 -** 14406516-6 - IPVA - RENAVAM / EXERC 01111320524/2024 - 7.534,78 - 14430494-2 - IPVA - RENAVAM / EXERC 01265181915/2024 - 2.922,20 - **RODRIGO MARTINS FRANCISCO - 058961639-08 -** 14423032-9 - IPVA - RENAVAM / EXERC 00229028861/2023 - 169,48 - **RODRIGO MATHEUS DE JESUS FERREIRA - 067165659-73 -** 14399226-8 - IPVA - RENAVAM / EXERC 00281904014/2023 - 180,57 - **RODRIGO MATTER PEREIRA - 110671149-12 -** 14441897-2 - IPVA - RENAVAM / EXERC 01208104214/2024 - 2.109,69 - **RODRIGO MAURICIO DA CRUZ - 867871959-15 -** 14423938-5 - IPVA - RENAVAM / EXERC 01346568828/2024 - 6.159,60 - **RODRIGO MC NALLY RUIVO MARQUES - 014020879-85 -** 14408535-3 - IPVA - RENAVAM / EXERC 01380364776/2024 - 5.469,71 - **RODRIGO MEHRET - IDEALLE PINTURAS - 49645956/0001-30 -** 14427935-2 - IPVA - RENAVAM / EXERC 01053536302/2024 - 3.210,88 - **RODRIGO MESSIAS DA SILVA - 056270029-30 -** 14421796-9 - IPVA - RENAVAM / EXERC 00889980160/2023 - 183,45 - **RODRIGO MORANDIN - 033236349-00 -** 14410920-1 - IPVA - RENAVAM / EXERC 01322149655/2024 - 4.442,59 - **RODRIGO MOREIRA LARA - 019491539-59 -** 14410580-0 - IPVA - RENAVAM / EXERC 01301665050/2024 - 4.552,57 - **RODRIGO MOTTA - 062651509-28 -** 14413441-9 - IPVA - RENAVAM / EXERC 00322991960/2024 - 3.820,75 - **RODRIGO MUSSI DE CARVALHO - 046897429-60 -** 14441886-7 - IPVA - RENAVAM / EXERC 00476038898/2024 - 2.110,99 - **RODRIGO NABAS TERUEL - 107590399-84 -** 14410808-6 - IPVA - RENAVAM / EXERC 00834429705/2024 - 4.479,11 - **RODRIGO NAGAO KUROZAWA - 062656539-11 -** 14435486-9 - IPVA - RENAVAM / EXERC 01122316426/2024 - 2.564,97 - **RODRIGO NASCIMENTO ALFERES - 034585549-39 -** 14437434-7 - IPVA - RENAVAM / EXERC 01071624110/2024 - 2.467,52 - **RODRIGO NASCIMENTO SILVA - 053239049-09 -** 14396905-3 - IPVA - RENAVAM / EXERC 00949102172/2023 - 219,36 - **RODRIGO NICOLUZZI - 050297279-30 -** 14438184-0 - IPVA - RENAVAM / EXERC 01013454925/2024 - 2.403,58 - **RODRIGO NOBORU DOI - 060693619-03 -** 14398516-4 - IPVA - RENAVAM / EXERC 00919962556/2023 - 187,26 - **RODRIGO NOSKOSKI JUNIOR - 057373379-10 -** 14431282-1 - IPVA - RENAVAM / EXERC 01203065695/2024 - 2.850,12 - **RODRIGO NUNES - 072544349-98 -** 14414855-0 - IPVA - RENAVAM / EXERC 00587076313/2024 - 3.558,24 - **RODRIGO NUNES ROCHA - 088705227-41 -** 14408915-4 - IPVA - RENAVAM / EXERC 01077102876/2024 - 5.274,00 - **RODRIGO OLIVEIRA TSUZAKI - 061354509-56 -** 14436705-7 - IPVA - RENAVAM / EXERC 01362852179/2024 - 2.493,90 - **RODRIGO OPATA - 054991049-21 -** 14425983-1 - IPVA - RENAVAM / EXERC 01126455331/2024 - 3.706,46 - **RODRIGO ORLANDINI VOLPATO - 050537959-75 -** 14419560-4 - IPVA - RENAVAM / EXERC 01397537105/2024 - 2.246,10 - **RODRIGO OTAVIO COLLERE DE OLIVEIRA - 275266409-59 -** 14427665-5 - IPVA - RENAVAM / EXERC 01168137370/2024 - 3.252,17 - **RODRIGO OTAVIO SARRAFF BERGER - 707345779-15 -** 14405834-8 - IPVA - RENAVAM / EXERC 01376575385/2024 - 10.817,74 - 14413658-6 - IPVA - RENAVAM / EXERC 00277327156/2024 - 3.764,25 - **RODRIGO OTTO ROESLER - 096374079-28 -** 14407238-3 - IPVA - RENAVAM / EXERC 01032557700/2024 - 6.354,87 - **RODRIGO PADILHA DE ASSUMCAO - 059056859-08 -** 14438972-7 - IPVA - RENAVAM / EXERC 01142447020/2024 - 2.343,89 - **RODRIGO PAPOV - 024228849-97 -** 14408559-0 - IPVA - RENAVAM / EXERC 00343860937/2024 - 5.464,10 - **RODRIGO PASSOS - 023893539-67 -** 14433272-5 - IPVA - RENAVAM / EXERC 00896847578/2024 - 2.703,67 - **RODRIGO PAULAQUINO OZORES - 020335709-40 -** 14437310-3 - IPVA - RENAVAM / EXERC 00529052105/2024 - 2.475,23 - **RODRIGO PAULISTA RIBEIRO - 027474869-07 -** 14423986-5 - IPVA - RENAVAM / EXERC 01023194489/2024 - 5.810,75 - **RODRIGO PELEGRINI - 026586499-24 -** 14408038-6 - IPVA - RENAVAM / EXERC 01101207580/2024 - 5.713,99 - **RODRIGO PEREIRA COSTA - 060496509-50 -** 14416624-8 - IPVA - RENAVAM / EXERC 00566825783/2024 - 3.142,81 - **RODRIGO PEREIRA DA CUNHA BRAGA - 041402699-36 -** 14436652-2 - IPVA - RENAVAM / EXERC 01105254930/2024 - 2.500,70 - **RODRIGO PEREIRA DA SILVA - 083229939-19 -** 14420387-9 - IPVA - RENAVAM / EXERC 01115921492/2024 - 1.910,71 - **RODRIGO PEREIRA LEBRON - 067496789-55 -** 14440990-6 - IPVA - RENAVAM / EXERC 00416508960/2024 - 2.191,05 - **RODRIGO POHLOT PERFEITO - 004346949-32 -** 14428788-6 - IPVA - RENAVAM / EXERC 01151325276/2024 - 3.096,15 - **RODRIGO POLAKOSKI BAUMGART - 027372749-40 -** 14410875-2 - IPVA - RENAVAM / EXERC 01073586410/2024 - 4.457,99 - **RODRIGO PONESTKE STEFANE - 067240249-19 -** 14427161-0 - IPVA - RENAVAM / EXERC 01019535277/2024 - 3.328,29 - **RODRIGO PORTES & CIA LTDA - 26406732/0001-70 -** 14425009-5 - IPVA - RENAVAM / EXERC 01260935482/2024 - 4.251,60 - **RODRIGO PRADO COSTA - 110389519-25 -** 14433037-4 - IPVA - RENAVAM / EXERC 00461878097/2024 - 2.725,53 - **RODRIGO PRADO ESTEVAM - 020335729-94 -** 14417836-0 - IPVA - RENAVAM / EXERC 00142549355/2024 - 2.827,56 - 14444265-2 - IPVA - RENAVAM / EXERC 00873622014/2024 - 1.770,18 - **RODRIGO PRANGE LEITE - 008176879-63 -** 14421271-1 - IPVA - RENAVAM / EXERC 00569288983/2023 - 204,89 - **RODRIGO PRATES - 060608939-02 -** 14398896-1 - IPVA - RENAVAM / EXERC 00860737136/2023 - 183,45 - **RODRIGO PRESTES BARROS - 008350739-63 -** 14438795-3 - IPVA - RENAVAM / EXERC 00226206300/2024 - 2.352,82 - **RODRIGO PUKER NUNES - 006211851-08 -** 14402735-3 - IPVA - RENAVAM / EXERC 00824694783/2023 - 170,95 - **RODRIGO REAL LTDA - 41249995/0001-06 -** 14431332-1 - IPVA - RENAVAM / EXERC 01289171456/2024 - 2.848,08 - **RODRIGO RENILSON DE JESUS SANTOS - 093962459-17 -** 14423688-2 - IPVA - RENAVAM / EXERC 00519272170/2023 - 147,61 - **RODRIGO RIBAS DE OLIVEIRA - 077411689-75 -** 14431459-0 - IPVA - RENAVAM / EXERC 01021735920/2024 - 2.837,50 - **RODRIGO RIBEIRO - 079386879-36 -** 14406737-1 - IPVA - RENAVAM / EXERC 01064918317/2024 - 6.980,56 - **RODRIGO RIBEIRO DA SILVA - 105239936-33 -** 14423709-9 - IPVA - RENAVAM / EXERC 01255422510/2024 - 21.590,88 - 14423711-0 - IPVA - RENAVAM / EXERC 01189646924/2024 - 19.441,71 - **RODRIGO RIBEIRO KUPZIK - 066433489-00 -** 14442641-0 - IPVA - RENAVAM / EXERC 00913080411/2024 - 2.016,82 - **RODRIGO RIBEIRO PINHEIRO - TRANSPORTES - 07753776/0001-21 -** 14445269-0 - IPVA - RENAVAM / EXERC 00970132565/2024 - 1.539,04 - **RODRIGO RICARDO - 033429669-20 -** 14403409-0 - IPVA - RENAVAM / EXERC 00989991881/2023 - 163,84 - **RODRIGO RIDAO BERNARDO - 059999649-89 -** 14408272-9 - IPVA - RENAVAM / EXERC 01285318886/2024 - 5.573,48 - **RODRIGO ROCHA - 061928599-06 -** 14430056-4 - IPVA - RENAVAM / EXERC 00594926491/2024 - 2.960,51 - **RODRIGO ROCHA RAUEN - 029933159-86 -** 14412027-2 - IPVA - RENAVAM / EXERC 01236205631/2024 - 4.130,85 - **RODRIGO RODRIGUES CORDEIRO - 877667529-72 -** 14410759-4 - IPVA - RENAVAM / EXERC 01289948493/2024 - 4.486,37 - **RODRIGO RODRIGUES FERREIRA - 033578409-79 -** 14441878-6 - IPVA - RENAVAM / EXERC 01249389426/2024 - 2.114,70 - **RODRIGO RODRIGUES PEREIRA - 020214759-21 -** 14406653-7 - IPVA - RENAVAM / EXERC 01228180250/2024 - 7.160,32 - **RODRIGO RODRIGUES TONEL - 057674699-11 -** 14407478-5 - IPVA - RENAVAM / EXERC 01372751162/2024 - 6.142,36 - **RODRIGO RODYNEY RODRIGUES & CIA LTDA - 08888574/0001-50 -** 14433262-8 - IPVA - RENAVAM / EXERC 01101661639/2024 - 2.705,11 - **RODRIGO ROGER SALDANHA - 066590949-70 -** 14427901-8 - IPVA - RENAVAM / EXERC 01177660471/2024 - 3.221,97 - **RODRIGO ROLIM DE JESUS - 057108609-80 -** 14442960-5 - IPVA - RENAVAM / EXERC 01047010604/2024 - 1.982,27 - **RODRIGO ROMANIN BRAGATO - 039476329-75 -** 14419252-4 - IPVA - RENAVAM / EXERC 00508455243/2024 - 2.359,38 - **RODRIGO RONI DOS SANTOS - 031987089-82 -** 14424591-1 - IPVA - RENAVAM / EXERC 01061587093/2024 - 4.614,29 - **RODRIGO RUBNS MALCHOVSKI - 042183769-13 -** 14422796-4 - IPVA - RENAVAM / EXERC 00316329061/2023 - 172,98 - **RODRIGO RUFINO - 334105488-07 -** 14438621-3 - IPVA - RENAVAM / EXERC 00482536535/2024 - 2.364,28 - **RODRIGO RYNALDO MIRANDA - 101141509-74 -** 14436046-0 - IPVA - RENAVAM / EXERC 01023112962/2024 - 2.532,85 - **RODRIGO SALLES FERNANDES - 041744599-75 -** 14422193-1 - IPVA - RENAVAM / EXERC 00845328646/2023 - 178,50 - **RODRIGO SANCHES - 019058029-19 -** 14417327-9 - IPVA - RENAVAM / EXERC 00924809957/2024 - 2.974,94 - **RODRIGO SANTOS - 047109419-63 -** 14426402-9 - IPVA - RENAVAM / EXERC 00375994289/2024 - 3.522,09 - **RODRIGO SANTOS DA LUZ - 082239839-74 -** 14423461-8 - IPVA - RENAVAM / EXERC 00193676699/2023 - 155,95 - **RODRIGO SANTOS MIQUILINE - 049759709-88 -** 14421237-1 - IPVA - RENAVAM / EXERC 00837821240/2023 - 205,00 - **RODRIGO SANTOS ZELA - 081637979-32 -** 14421751-9 - IPVA - RENAVAM / EXERC 00476160537/2023 - 185,68 - **RODRIGO SAVERETTI - 085686899-06 -** 14400963-0 - IPVA - RENAVAM / EXERC 00470646454/2023 - 176,24 - **RODRIGO SCHIAVO 05938397901 - 34178462/0001-15 -** 14428912-9 - IPVA - RENAVAM / EXERC 01360558540/2024 - 3.069,80 - **RODRIGO SEIDEL - 054293599-63 -** 14398242-4 - IPVA - RENAVAM / EXERC 00884054918/2023 - 189,26 - **RODRIGO SILVEIRA CASTILHO - 050759609-95 -** 14419176-5 - IPVA - RENAVAM / EXERC 01055264270/2024 - 2.385,59 - **RODRIGO SILVEIRA QUEIROZ - 007564219-00 -** 14431370-4 - IPVA - RENAVAM / EXERC 01117156750/2024 - 2.843,05 - 14435808-2 - IPVA - RENAVAM / EXERC 01400073976/2024 - 2.540,47 - **RODRIGO SIQUEIRA ALVES - 000517471-62 -** 14431945-1 - IPVA - RENAVAM / EXERC 01256565889/2024 - 2.805,45 - **RODRIGO SNOEIJER - 028355979-99 -** 14398955-0 - IPVA - RENAVAM / EXERC 00853205426/2023 - 183,45 - **RODRIGO SOARES DA SILVA - 071701969-13 -** 14436761-8 - IPVA - RENAVAM / EXERC 00548027137/2024 - 2.492,85 - **RODRIGO STRESSER DE OLIVEIRA - 040437929-05 -** 14410526-5 - IPVA - RENAVAM / EXERC 00429557671/2024 - 4.575,54 - **RODRIGO TABALDI - 054916509-60 -** 14427376-1 - IPVA - RENAVAM / EXERC 00960732489/2024 - 3.301,76 - **RODRIGO TADEU DE OLIVEIRA - 009761679-64 -** 14431934-6 - IPVA - RENAVAM / EXERC 01297186122/2024 - 2.806,71 - **RODRIGO TAVARES DA CONCEICAO - 072151199-63 -** 14409590-1 - IPVA - RENAVAM / EXERC 01332913773/2024 - 4.943,26 - **RODRIGO THEODORO - 056713219-64 -** 14401317-4 - IPVA - RENAVAM / EXERC 00833964682/2023 - 174,01 - **RODRIGO TOMASI - 032248969-57 -** 14420454-9 - IPVA - RENAVAM / EXERC 00274494990/2024 - 1.866,48 - **RODRIGO TOME DE MORAIS - 075754509-20 -** 14422408-6 - IPVA - RENAVAM / EXERC 00842380680/2023 - 178,50 - **RODRIGO TRECCOSSI - 280404878-03 -** 14409896-0 - IPVA - RENAVAM

Diário Oficial Certificado Digitalmente
O Departamento de Imprensa Oficial do Estado do Paraná, da garantia de autenticidade deste documento, desde que visualizado através do site http://www.imprensaoficial.pr.gov.br

/ EXERC 00234926511/2024 - 4.804,72 - **RODRIGO VALDAMERI E SILVA - 011073749-01 -** 14418144-1 - IPVA - RENAVAM / EXERC 01097524610/2024 - 2.731,72 - **RODRIGO VALDANA DO ROSARIO - 063287579-80 -** 14403858-4 - IPVA - RENAVAM / EXERC 00808671944/2023 - 162,27 - **RODRIGO VALENTIM PAES - 033628209-56 -** 14430010-6 - IPVA - RENAVAM / EXERC 00516665243/2024 - 2.966,62 - **RODRIGO VARISCO - 028214099-90 -** 14431919-2 - IPVA - RENAVAM / EXERC 00364619821/2024 - 2.806,75 - **RODRIGO VASCO - 043109129-31 -** 14433696-8 - IPVA - RENAVAM / EXERC 01394717730/2024 - 2.671,08 - **RODRIGO VICENTIM RIBEIRO DE SOUZA - 037874579-41 -** 14408375-0 - IPVA - RENAVAM / EXERC 01177845420/2024 - 5.515,80 - **RODRIGO VIEIRA XAVIER - 877546149-87 -** 14427410-5 - IPVA - RENAVAM / EXERC 00926226053/2024 - 3.295,88 - **RODRIGO VOICHKI RODRIGUES - 065234889-00 -** 14432369-6 - IPVA - RENAVAM / EXERC 00567860590/2024 - 2.764,32 - **RODRIGO WALCHAKI - 044667519-94 -** 14407332-0 - IPVA - RENAVAM / EXERC 01244662477/2024 - 6.242,41 - **RODRIGO WOLTER LISBOA - 096936609-43 -** 14397801-0 - IPVA - RENAVAM / EXERC 00833911899/2023 - 198,37 - **RODRIGO ZAMPIERI BATISTA - 005521489-46 -** 14401795-1 - IPVA - RENAVAM / EXERC 00827801025/2023 - 174,01 - **RODRIGO ZANELLO - 034460379-26 -** 14429362-2 - IPVA - RENAVAM / EXERC 00874940125/2024 - 3.029,64 - **RODRIGO ZEMPULSKI FANUCCHI - 042360069-95 -** 14413993-3 - IPVA - RENAVAM / EXERC 01400170840/2024 - 3.710,65 - **RODRIGO ZIMOVSKI BRASIL - 021865899-07 -** 14401539-8 - IPVA - RENAVAM / EXERC 00922382808/2023 - 174,00 - **RODRIGUES & ANTONIASSI LTDA - 24978791/0001-97 -** 14420268-6 - IPVA - RENAVAM / EXERC 01008799642/2024 - 1.964,66 - **RODRIGUES - SOCIEDADE INDIVIDUAL DE ADVOCACIA - 32186534/0001-40 -** 14406528-0 - IPVA - RENAVAM / EXERC 01248697666/2024 - 7.507,87 - **RODRIGUES DE OLIVEIRA VICENTIN - 974690509-06 -** 14425720-0 - IPVA - RENAVAM / EXERC 01007523775/2024 - 3.836,04 - **RODRILHANE DA COSTA SIRILO - 055749479-60 -** 14404235-2 - IPVA - RENAVAM / EXERC 00808884948/2023 - 162,27 - **RODRYGO DA MOTA SANTOS - 113546094-92 -** 14396124-9 - IPVA - RENAVAM / EXERC 00898244722/2023 - 254,64 - **RODRYGO DA CRUZ SILVA CARDOSO - 118911609-07 -** 14441579-5 - IPVA - RENAVAM / EXERC 01212091768/2024 - 2.149,13 - **ROE LING ANTONIA SONG DA COSTA - 006601819-67 -** 14407294-4 - IPVA - RENAVAM / EXERC 01095420973/2024 - 6.288,08 - **ROGELIO DEL COLI - 037520129-78 -** 14396166-4 - IPVA - RENAVAM / EXERC 00933733933/2023 - 238,89 - **ROGELIO SANTANA DA SILVA - 053022719-31 -** 14439366-0 - IPVA - RENAVAM / EXERC 01124155799/2024 - 2.304,46 - **ROGER DA SILVA COAN - 046893429-46 -** 14407886-1 - IPVA - RENAVAM / EXERC 01329100139/2024 - 5.818,33 - **ROGER ANTONIO TERENCIO PEREIRA - 075180409-64 -** 14423499-5 - IPVA - RENAVAM / EXERC 00119789922/2023 - 155,95 - **ROGER AUGUSTO ARSIE BOTION - 929459969-87 -** 14427620-5 - IPVA - RENAVAM / EXERC 01221322580/2024 - 3.259,44 - **ROGER COUTO DA SILVEIRA - 056187839-08 -** 14436948-3 - IPVA - RENAVAM / EXERC 00409736368/2024 - 2.484,71 - **ROGER DE OLIVEIRA MARTINS - 051556569-58 -** 14399630-1 - IPVA - RENAVAM / EXERC 00844801780/2023 - 178,50 - **ROGER FERNANDO BELLINI - 27509925/0001-19 -** 14417779-7 - IPVA - RENAVAM / EXERC 01092371246/2024 - 2.840,59 - **ROGER HENRIQUE RODRIGUES DE MATOS - 039513649-04 -** 14398923-2 - IPVA - RENAVAM / EXERC 00873084020/2023 - 183,45 - **ROGER HUDSON RAVANEDA - 065015559-90 -** 14410098-0 - IPVA - RENAVAM / EXERC 00233553177/2024 - 4.734,49 - **ROGER JULIO MACHADO DE CARVALHO - 080642979-82 -** 14431146-9 - IPVA - RENAVAM / EXERC 01208018377/2024 - 2.862,42 - **ROGER LOPES GASPAROTTO - 905768299-00 -** 14416118-1 - IPVA - RENAVAM / EXERC 00209007052/2024 - 3.317,75 - **ROGER MANUEL MOREIRA DE SOUZA - 039218749-39 -** 14404755-9 - IPVA - RENAVAM / EXERC 00399228047/2023 - 158,95 - **ROGER PAULO GARALUZ - 067532879-90 -** 14424528-8 - IPVA - RENAVAM / EXERC 00390075337/2024 - 4.682,11 - **ROGER WILLIAM DE CAMPOS MARTINS - 069785309-80 -** 14401694-7 - IPVA - RENAVAM / EXERC 00844298620/2023 - 174,01 - **ROGERIA DO ROSARIO DALCOL - 632080679-68 -** 14423540-1 - IPVA - RENAVAM / EXERC 00213440954/2023 - 154,19 - **ROGERIA LOPES DE MOURA - 039474909-09 -** 14422917-7 - IPVA - RENAVAM / EXERC 00801884969/2023 - 170,95 - **ROGERIO ANTONIO SEIDEL JUNIOR - 075053799-09 -** 14432493-5 - IPVA - RENAVAM / EXERC 01321506942/2024 - 2.755,67 - **ROGERIO RIOS REGIS - 020489515-46 -** 14428007-5 - IPVA - RENAVAM / EXERC 01030854812/2024 - 3.196,29 - **ROGERIO ADRIANO FRANCO - 813454539-49 -** 14399227-6 - IPVA - RENAVAM / EXERC 00208153314/2023 - 180,57 - **ROGERIO ADRIANO LISBOA - 067957879-07 -** 14404876-8 - IPVA - RENAVAM / EXERC 00212155318/2023 - 155,95 - **ROGERIO ADRIANO SORGI - 018202709-04 -** 14415252-2 - IPVA - RENAVAM / EXERC 01167059287/2024 - 3.488,54 - **ROGERIO AFONSO PINTO - 021175299-17 -** 14441583-3 - IPVA - RENAVAM / EXERC 01183528954/2024 - 2.149,13 - **ROGERIO ALBERTI GUSE - 088930249-93 -** 03683799-3 - IAP - AUTO INFRACAO 00148769 - 79.591,48 - **ROGERIO ALESSANDRO LUZIA - 008291849-02 -** 14401400-6 - IPVA - RENAVAM / EXERC 00844149250/2023 - 174,01 - **ROGERIO ALMEIDA RODRIGUES - 074991319-39 -** 14429788-1 - IPVA - RENAVAM / EXERC 01035684710/2024 - 2.988,17 - **ROGERIO ALTAIR DA SILVA JUNIOR - 028143199-06 -** 14413967-4 - IPVA - RENAVAM / EXERC 01258476352/2024 - 3.718,76 - **ROGERIO ALVES DE CASTRO - 061471449-44 -** 14398071-5 - IPVA - RENAVAM / EXERC 00866539387/2023 - 189,26 - **ROGERIO ALVES DOS SANTOS - 009802759-03 -** 14398158-4 - IPVA - RENAVAM / EXERC 00862956722/2023 - 189,26 - **ROGERIO ALVES LEITE - 110438018-80 -** 14439072-5 - IPVA - RENAVAM / EXERC 01079205052/2024 - 2.335,81 - **ROGERIO ALVES LIMA - 262126448-45 -** 14401786-2 - IPVA - RENAVAM / EXERC 00828966869/2023 - 174,01 - **ROGERIO ANDERSON SANCHEZ NIGUTI - 024814159-73 -** 14427790-2 - IPVA - RENAVAM / EXERC 00566834570/2024 - 3.229,81 - **ROGERIO ANDRADE - 783440509-87 -** 14438786-4 - IPVA - RENAVAM / EXERC 00265459826/2024 - 2.352,82 - **ROGERIO ANTONIO DE LIMA - 021969259-93 -** 14421764-0 - IPVA - RENAVAM / EXERC 00502818026/2023 - 185,38 - **ROGERIO ANTONIO RAFAEL - 153318878-56 -** 14405907-7 - IPVA - RENAVAM / EXERC 01354775985/2024 - 10.185,72 - **ROGERIO APARECIDO CASTRO LTDA - 38197267/0001-93 -** 14410113-8 - IPVA - RENAVAM / EXERC 01342935095/2024 - 4.726,90 - **ROGERIO APARECIDO DE LIMA - 206628168-97 -** 14414234-9 - IPVA - RENAVAM / EXERC 01086437737/2024 - 3.667,19 - **ROGERIO APARECIDO DIAS - 214599658-33 -** 14403776-6 - IPVA - RENAVAM / EXERC 00817312099/2023 - 162,27 - **ROGERIO APARECIDO DOS SANTOS - 028214149-94 -** 14415074-0 - IPVA - RENAVAM / EXERC 00476702593/2024 - 3.521,25 - **ROGERIO APARECIDO MENDES - 078089809-51 -** 14434713-7 - IPVA - RENAVAM / EXERC 01234516184/2024 - 2.610,69 - **ROGERIO AUGUSTO CECCO - 589402869-87 -** 14410049-2 - IPVA - RENAVAM / EXERC 01287460787/2024 - 4.749,56 - 14416969-7 - IPVA - RENAVAM / EXERC 00296657174/2024 - 3.051,00 - **ROGERIO AUGUSTO MANSANI IURK - 442359769-15 -** 14437948-9 - IPVA - RENAVAM / EXERC 01202926530/2024 - 2.419,44 - **ROGERIO AUGUSTO PAULINO FRANCO - 078913738-09 -** 14439090-3 - IPVA - RENAVAM / EXERC 00173084419/2024 - 2.332,67 - **ROGERIO BARACHO ROSA - 017096631-38 -** 14428972-2 - IPVA - RENAVAM / EXERC 01076005419/2024 - 3.066,06 - **ROGERIO BASTOS DOS SANTOS - 056008429-37 -** 14445019-1 - IPVA - RENAVAM / EXERC 00330810154/2024 - 1.611,05 - **ROGERIO BISCARDI SERMANN - 320991429-04 -** 14411403-5 - IPVA - RENAVAM / EXERC 01235009731/2024 - 4.297,51 - **ROGERIO CANDIDO DE SOUZA - 056884739-32 -** 14424520-2 - IPVA - RENAVAM / EXERC 01206135937/2024 - 4.686,64 - **ROGERIO CASANOVA ANDRELLO - 535112559-53 -** 14412959-8 - IPVA - RENAVAM / EXERC 01012816971/2024 - 3.920,54 - **ROGERIO CESAR DA SILVA - 016948799-76 -** 14429553-6 - IPVA - RENAVAM / EXERC 00324542330/2024 - 3.008,11 - **ROGERIO CEZAR KOGUTA - 337267609-20 -** 14414638-7 - IPVA - RENAVAM / EXERC 00970470738/2024 - 3.590,92 - **ROGERIO COLOMBO - 025008989-03 -** 14400179-6 - IPVA - RENAVAM / EXERC 00830373470/2023 - 178,50 - **ROGERIO CORDEIRO - 038715519-88 -** 14426039-2 - IPVA - RENAVAM / EXERC 01142607094/2024 - 3.677,24 - **ROGERIO CORDEIRO BELETATI - 313752368-06 -** 14445626-2 - IPVA - RENAVAM / EXERC 00469073918/2024 - 1.326,13 - **ROGERIO CORDEIRO DA CONCEICAO - 021228679-06 -** 14444270-9 - IPVA - RENAVAM / EXERC 00992040795/2024 - 1.769,12 - **ROGERIO COSTA - 021228689-70 -** 14429953-1 - IPVA - RENAVAM / EXERC 00135986982/2024 - 2.970,78 - **ROGERIO DA FONSECA PEREIRA - 069927889-90 -** 14443651-2 - IPVA - RENAVAM / EXERC 01139871614/2024 - 1.880,43 - **ROGERIO DA SILVA - 045586739-90 -** 14398523-7 - IPVA - RENAVAM / EXERC 00920773923/2023 - 187,26 - **ROGERIO DA SILVA - 057361129-73 -** 14411096-0 - IPVA - RENAVAM / EXERC 01258986687/2024 - 4.377,45 - **ROGERIO DA SILVA - 271273098-41 -** 14408889-1 - IPVA - RENAVAM / EXERC 01229100943/2024 - 5.283,53 - **ROGERIO DA SILVA CUMINATI - 029458769-14 -** 14417333-3 - IPVA - RENAVAM / EXERC 01208336506/2024 - 2.974,76 - **ROGERIO DA SILVA FRANCA - 084978219-80 -** 14423396-4 - IPVA - RENAVAM / EXERC 00599980435/2023 - 157,81 - **ROGERIO DA SILVA NOGUEIRA - 009267079-22 -** 14404615-3 - IPVA - RENAVAM / EXERC 00587915870/2023 - 161,66 - 14438205-6 - IPVA - RENAVAM / EXERC 01010399567/2024 - 2.401,74 - **ROGERIO DA SILVA OLIVEIRA - 063217439-09 -** 14442781-5 - IPVA - RENAVAM / EXERC 01053964428/2024 - 2.001,55 - **ROGERIO DA SILVA VEIGA - 070414459-09 -** 14428283-3 - IPVA - RENAVAM / EXERC 01163434075/2024 - 3.156,07 - **ROGERIO DARLEI DE ALMEIDA - 021091449-12 -** 14426354-5 - IPVA - RENAVAM / EXERC 01118076521/2024 - 3.534,41 - **ROGERIO DE ANDRADE BOLINO - 875520609-30 -** 14431946-0 - IPVA - RENAVAM / EXERC 01289067403/2024 - 2.805,45 - **ROGERIO DE ARAUJO RAMOS - 008285287-13 -** 14430396-2 - IPVA - RENAVAM / EXERC 01180192769/2024 - 2.928,62 - **ROGERIO DE ASSIS SILVA COUTINHO - 033749933-03 -** 14414995-5 - IPVA - RENAVAM / EXERC 01006043834/2024 - 3.531,38 - **ROGERIO DE FRAGA - 862228219-87 -** 14413085-5 - IPVA - RENAVAM / EXERC 01219308193/2024 - 3.898,27 - **ROGERIO DE JESUS RODRIGUES - 028741319-54 -** 14423345-0 - IPVA - RENAVAM / EXERC 01072549015/2023 - 161,66 - **ROGERIO DE LARA SANTOS - 052750629-07 -** 14402267-0 - IPVA - RENAVAM / EXERC 00812832060/2023 - 170,95 - **ROGERIO DE MELO RIBEIRO - 386398669-53 -** 14437988-8 - IPVA - RENAVAM / EXERC 00201094630/2024 - 2.418,14 - **ROGERIO DE OLIVEIRA ARAUJO - 076477379-88 -** 14404297-2 - IPVA - RENAVAM / EXERC 00822859386/2023 - 162,27 - **ROGERIO DE SOUZA - 082440379-70 -** 14400322-5 - IPVA - RENAVAM / EXERC 00840460490/2023 - 178,50 - **ROGERIO DE SOUZA BARBOZA - 874796309-30 -** 14436669-7 - IPVA - RENAVAM / EXERC 01260013690/2024 - 2.497,56 - **ROGERIO DE SOUZA CADETE AGOSTINHO - 059221719-17 -** 14402706-0 - IPVA - RENAVAM / EXERC 00802334385/2023 - 170,95 - **ROGERIO DE SOUZA CHEDID - 648259659-20 -** 14407737-7 - IPVA - RENAVAM / EXERC 01352934610/2024 - 5.959,24 - 14431049-7 - IPVA - RENAVAM / EXERC 01250219350/2024 - 2.868,42 - **ROGERIO DE SOUZA NUNES - 022320459-51 -** 14418165-4 - IPVA - RENAVAM / EXERC 00462180174/2024 - 2.725,53 - **ROGERIO DIAS - 009937179-00 -** 14425316-7 - IPVA - RENAVAM / EXERC 01071979806/2024 - 4.054,89 - **ROGERIO DO CARMO - 734744109-97 -** 14397580-0 - IPVA - RENAVAM / EXERC 00880763647/2023 - 206,07 - **ROGERIO DOS SANTOS - 060742729-99 -** 14436756-1 - IPVA - RENAVAM / EXERC 00603217494/2024 - 2.492,85 - **ROGERIO DOS SANTOS - 006177039-65 -** 14433307-1 - IPVA - RENAVAM / EXERC 01287386331/2024 - 2.700,66 - **ROGERIO DOS SANTOS - 031310399-22 -** 14422948-7 - IPVA - RENAVAM / EXERC 00819768898/2023 - 170,95 - **ROGERIO DUARTE DE PAULA - 744672479-04 -** 14441484-5 - IPVA - RENAVAM / EXERC 00951661884/2024 - 2.164,56 - **ROGERIO DUTRA CLEMENCE - 076278016-99 -** 14430113-7 - IPVA - RENAVAM / EXERC 00489265243/2024 - 2.955,71 - **ROGERIO DUTRA DE OLIVEIRA - 581760989-49 -** 14439842-4 - IPVA - RENAVAM / EXERC 00191913294/2024 - 2.274,14 - **ROGERIO DUTRA MACIEL - 085920859-18 -** 14400078-1 - IPVA - RENAVAM / EXERC 00840259867/2023 - 178,50 - **ROGERIO ELIAS DOS SANTOS - 027031899-23 -** 14422940-1 - IPVA - RENAVAM / EXERC 00809849607/2023 - 170,95 - **ROGERIO EMERSON RUMOR - 860054569-20 -** 14431950-8 - IPVA - RENAVAM / EXERC 01152899438/2024 - 2.804,77 - **ROGERIO EVANGELISTA DE JESUS - 534426879-34 -** 14427098-3 - IPVA - RENAVAM / EXERC 01068303112/2024 - 3.337,48 - **ROGERIO FABIANO VIEIRA - 890200149-00 -** 14420824-2 - IPVA - RENAVAM / EXERC 00111026253/2023 - 238,89 - **ROGERIO FELIX DOS SANTOS - 029744399-26 -** 14403244-6 - IPVA - RENAVAM / EXERC 00595360289/2023 - 168,04 - **ROGERIO FERNANDES DOS SANTOS - 070972149-88 -** 14397455-3 -

IPVA - RENAVAM / EXERC 00878535438/2023 - 206,07 - **ROGERIO FERNANDES OLIVEIRA - 927153899-49 -** 14418858-6 - IPVA - RENAVAM / EXERC 01203180001/2024 - 2.493,23 - **ROGERIO FERREIRA - 062642149-73 -** 14424928-3 - IPVA - RENAVAM / EXERC 01027489530/2024 - 4.312,64 - **ROGERIO FERREIRA JUNIOR - 024082549-73 -** 14417909-9 - IPVA - RENAVAM / EXERC 01214728623/2024 - 2.814,57 - **ROGERIO FERREIRA RIBEIRO - 070658219-51 -** 14444485-0 - IPVA - RENAVAM / EXERC 00134859294/2024 - 1.737,34 - **ROGERIO FIALHO DA NOBREGA - 562737469-15 -** 14441511-6 - IPVA - RENAVAM / EXERC 00384943020/2024 - 2.159,11 - **ROGERIO FOLTRAN - 706078349-00 -** 14428344-9 - IPVA - RENAVAM / EXERC 01037103308/2024 - 3.145,81 - **ROGERIO FRANCISCO DOS SANTOS - 028214259-29 -** 14444839-1 - IPVA - RENAVAM / EXERC 01001864490/2024 - 1.666,11 - **ROGERIO GIMENES XAVIER - 018976489-95 -** 14415960-8 - IPVA - RENAVAM / EXERC 00430117337/2024 - 3.361,71 - 14436348-5 - IPVA - RENAVAM / EXERC 00232965684/2024 - 2.516,89 - **ROGERIO GOIS GONCALVES - 071371059-47 -** 14429530-7 - IPVA - RENAVAM / EXERC 00264242718/2024 - 3.011,43 - **ROGERIO GOMES DA SILVA - 049306749-30 -** 14405526-8 - IPVA - RENAVAM / EXERC 00178306096/2023 - 148,88 - **ROGERIO GONCALVES - 042027719-66 -** 14445399-9 - IPVA - RENAVAM / EXERC 00171184963/2024 - 1.496,91 - **ROGERIO GONCALVES ANTONIO - 023665659-76 -** 14435041-3 - IPVA - RENAVAM / EXERC 01029919094/2024 - 2.593,09 - **ROGERIO GONCALVES RAZOTO - 042426809-45 -** 14397197-0 - IPVA - RENAVAM / EXERC 00902284550/2023 - 213,15 - **ROGERIO GRAVRONSKI - 041971979-26 -** 14399606-9 - IPVA - RENAVAM / EXERC 00827013094/2023 - 178,50 - **ROGERIO GUZATTI - 182972009-06 -** 14433067-6 - IPVA - RENAVAM / EXERC 00894994115/2024 - 2.725,35 - **ROGERIO JOSE DA COSTA - 007272139-11 -** 14416928-0 - IPVA - RENAVAM / EXERC 01059249798/2024 - 3.062,19 - **ROGERIO JOSE FERREIRA - 028143339-92 -** 14415331-6 - IPVA - RENAVAM / EXERC 00533905818/2024 - 3.475,35 - **ROGERIO JOSE TAVARES - 043120879-46 -** 14444466-3 - IPVA - RENAVAM / EXERC 00950606553/2024 - 1.741,50 - **ROGERIO JULIO CAVANHA - 921616429-87 -** 14430308-3 - IPVA - RENAVAM / EXERC 01076399476/2024 - 2.943,32 - **ROGERIO JULIO RAMOS - 067278069-00 -** 14398711-6 - IPVA - RENAVAM / EXERC 00377914258/2023 - 185,68 - **ROGERIO JUSTUS DE OLIVEIRA - 648626159-53 -** 14432228-2 - IPVA - RENAVAM / EXERC 01106458637/2024 - 2.773,56 - **ROGERIO LOUBACK PINHEIRO - 009487719-09 -** 14438091-6 - IPVA - RENAVAM / EXERC 01095226050/2024 - 2.409,91 - **ROGERIO LUCIO FERREIRA - 839323489-15 -** 14432836-1 - IPVA - RENAVAM / EXERC 00509304478/2024 - 2.738,47 - **ROGERIO LUIS CARDOZO - 737171859-34 -** 14403254-3 - IPVA - RENAVAM / EXERC 00989916154/2023 - 168,04 - **ROGERIO LUIZ GALVAN - 597785399-87 -** 14443196-0 - IPVA - RENAVAM / EXERC 00969406614/2024 - 1.942,48 - **ROGERIO LUIZ MARTINS - 505386599-04 -** 14412991-1 - IPVA - RENAVAM / EXERC 01136565474/2024 - 3.916,35 - **ROGERIO MACANEIRO - 031715109-60 -** 14420998-2 - IPVA - RENAVAM / EXERC 00943332630/2023 - 219,36 - **ROGERIO MACHRY DA SILVA - 001355629-02 -** 14425089-3 - IPVA - RENAVAM / EXERC 01404589578/2024 - 4.176,24 - **ROGERIO MADALOZO - 007322419-79 -** 14407190-5 - IPVA - RENAVAM / EXERC 01150730894/2024 - 6.417,25 - **ROGERIO MARQUES - 344539668-06 -** 14434947-4 - IPVA - RENAVAM / EXERC 00975591100/2024 - 2.597,93 - **ROGERIO MARQUES - 006169099-69 -** 14442158-2 - IPVA - RENAVAM / EXERC 01056489127/2024 - 2.071,31 - **ROGERIO MARTIM - 025356319-46 -** 14419119-6 - IPVA - RENAVAM / EXERC 00487591020/2024 - 2.407,65 - **ROGERIO MATSUI GUENTA - 005371279-09 -** 14445591-6 - IPVA - RENAVAM / EXERC 00892367130/2024 - 1.360,00 - **ROGERIO MAURO SARDINHA - 008570879-83 -** 14436980-7 - IPVA - RENAVAM / EXERC 00498997375/2024 - 2.484,30 - **ROGERIO MENDES DOS SANTOS - 735550619-68 -** 14407193-0 - IPVA - RENAVAM / EXERC 01012384940/2024 - 6.409,30 - **ROGERIO MENON DA SILVA - 271051838-45 -** 14438038-0 - IPVA - RENAVAM / EXERC 01209480090/2024 - 2.416,76 - **ROGERIO MIGUEL DE MELO - 070798739-32 -** 14412875-3 - IPVA - RENAVAM / EXERC 01114085348/2024 - 3.927,11 - **ROGERIO MORI DOS SANTOS - 036774729-46 -** 14411371-3 - IPVA - RENAVAM / EXERC 00913984400/2024 - 4.302,47 - **ROGERIO MORSOLETTO INFORMATICA - 02049700/0001-04 -** 14431451-4 - IPVA - RENAVAM / EXERC 00916476111/2024 - 2.837,88 - **ROGERIO NATALICIO PEDRON - 623998299-72 -** 14428232-9 - IPVA - RENAVAM / EXERC 00165911964/2024 - 3.163,89 - **ROGERIO NAZARENO SEGALLA - 403164089-72 -** 14397577-0 - IPVA - RENAVAM / EXERC 00881109827/2023 - 206,07 - **ROGERIO NORMANHA DA SILVA - 029356799-97 -** 14427583-7 - IPVA - RENAVAM / EXERC 01173546453/2024 - 3.268,96 - **ROGERIO OBAL DE OLIVEIRA - 100201199-09 -** 14439604-9 - IPVA - RENAVAM / EXERC 00952514354/2024 - 2.292,08 - **ROGERIO OLIVEIRA DE ANDRADE - 022968199-90 -** 14416986-7 - IPVA - RENAVAM / EXERC 01201527969/2024 - 3.045,77 - **ROGERIO PASCHOAL - 859112169-49 -** 14430246-0 - IPVA - RENAVAM / EXERC 01010948854/2024 - 2.949,42 - **ROGERIO PAULA DA SILVA - 876829669-04 -** 14421630-0 - IPVA - RENAVAM / EXERC 00853278105/2023 - 189,26 - **ROGERIO PEREIRA - 039955229-47 -** 14400639-9 - IPVA - RENAVAM / EXERC 00837139422/2023 - 178,50 - **ROGERIO PEREIRA DA SILVA - 058687379-11 -** 14434594-0 - IPVA - RENAVAM / EXERC 00327336633/2024 - 2.619,02 - **ROGERIO PEREIRA DE OLIVEIRA - 859370539-15 -** 14432639-3 - IPVA - RENAVAM / EXERC 00147320810/2024 - 2.744,44 - **ROGERIO PIRES RAMOS GONCALVES - 325267088-77 -** 14419382-2 - IPVA - RENAVAM / EXERC 00596115679/2024 - 2.310,31 - **ROGERIO PRESTES DE OLIVEIRA - 055269949-70 -** 14413780-9 - IPVA - RENAVAM / EXERC 00584686900/2024 - 3.748,48 - **ROGERIO RAAB BONTORIN - 080885219-12 -** 14425489-9 - IPVA - RENAVAM / EXERC 00183534271/2024 - 3.935,95 - **ROGERIO REIS DA SILVA - 007484109-29 -** 14444667-4 - IPVA - RENAVAM / EXERC 00983671737/2024 - 1.708,73 - **ROGERIO REIS ZARPELON - 624664889-49 -** 14419064-5 - IPVA - RENAVAM / EXERC 01018843776/2024 - 2.420,77 - **ROGERIO RODRIGO PEREIRA DE ALMEIDA - 048103279-73 -** 14400424-8 - IPVA - RENAVAM / EXERC 00839129904/2023 - 178,50 - **ROGERIO RODRIGUES BRUZAROSCO - 018976579-86 -** 14404587-4 - IPVA - RENAVAM / EXERC 00814275842/2023 - 162,27 - **ROGERIO RODRIGUES DOS SANTOS - 033125949-44 -** 14421787-0 - IPVA - RENAVAM / EXERC 00870524100/2023 - 183,45 - **ROGERIO RODRIGUES EVANGELISTA - 979860119-04 -** 14410074-3 - IPVA - RENAVAM / EXERC 00157371360/2024 - 4.738,89 - **ROGERIO RODRIGUES MONTEIRO - 883557309-25 -** 14416383-4 - IPVA - RENAVAM / EXERC 01161670480/2024 - 3.223,10 - **ROGERIO ROSA PEREIRA - 016021889-63 -** 14423520-7 - IPVA - RENAVAM / EXERC 01368699925/2023 - 155,16 - **ROGERIO SANTANA DE SOUZA - 072265339-52 -** 14430728-3 - IPVA - RENAVAM / EXERC 00259038610/2024 - 2.897,15 - **ROGERIO SANTOS LOPES - 049778049-61 -** 14417913-7 - IPVA - RENAVAM / EXERC 01061037115/2024 - 2.813,19 - **ROGERIO SARNEK - 020966239-52 -** 14402012-0 - IPVA - RENAVAM / EXERC 00860347338/2023 - 172,12 - **ROGERIO SILVA QUICHABA - 019854519-30 -** 14443340-8 - IPVA - RENAVAM / EXERC 01004754903/2024 - 1.931,01 - **ROGERIO SILVERIO - 017011369-88 -** 14438434-2 - IPVA - RENAVAM / EXERC 01237286830/2024 - 2.380,88 - **ROGERIO SILVERIO SILVA - 055092829-40 -** 14399331-0 - IPVA - RENAVAM / EXERC 00845163949/2023 - 178,50 - **ROGERIO SIQUEIRA PINHEIRO - 005749569-64 -** 14437774-5 - IPVA - RENAVAM / EXERC 01103378268/2024 - 2.432,02 - **ROGERIO SOLDA GREGORIO - 046286289-55 -** 14436008-7 - IPVA - RENAVAM / EXERC 00845117874/2024 - 2.533,56 - **ROGERIO SOUZA DA SILVA - 026701029-05 -** 14437480-0 - IPVA - RENAVAM / EXERC 00472668889/2024 - 2.465,24 - **ROGERIO SPONTON - 278726658-40 -** 14422211-3 - IPVA - RENAVAM / EXERC 00846825953/2023 - 178,50 - **ROGERIO TYUJI YAZAWA - 016617209-00 -** 14422921-5 - IPVA - RENAVAM / EXERC 00826322530/2023 - 170,95 - **ROGERIO VICENTE - 065264269-13 -** 14420415-8 - IPVA - RENAVAM / EXERC 00823050491/2024 - 1.893,65 - **ROGERIO VIEIRA - 069599499-98 -** 14403084-2 - IPVA - RENAVAM / EXERC 00258848871/2023 - 169,48 - **ROGERIO VIEIRA MATOS - 631288701-44 -** 14442424-7 - IPVA - RENAVAM / EXERC 01153826868/2024 - 2.040,80 - **ROGERIO XAVIER - 028004729-01 -** 14418307-0 - IPVA - RENAVAM / EXERC 00313161380/2024 - 2.664,27 - **ROGERS RENAN DE FARIA - 037684679-88 -** 14422307-1 - IPVA - RENAVAM / EXERC 00827051298/2023 - 178,50 - **ROGERSON MARQUES DE PAULA - 031182569-90 -** 14410558-3 - IPVA - RENAVAM / EXERC 01258818822/2024 - 4.561,02 - **ROGES BRAND - 008524489-96 -** 14424231-9 - IPVA - RENAVAM / EXERC 01212647286/2024 - 5.047,89 - **ROGGER LUIZ DOS SANTOS - 081524659-50 -** 14400360-8 - IPVA - RENAVAM / EXERC 00838676073/2023 - 178,50 - **ROGGER RAMON LOPES - 086158799-58 -** 14433911-8 - IPVA - RENAVAM / EXERC 01226084955/2024 - 2.658,15 - **ROGGER WILLYAN REIS MARCONDES - 061944779-62 -** 14408934-0 - IPVA - RENAVAM / EXERC 01067902349/2024 - 5.256,67 - **ROGRS EMERSON SILVESTRIN - 652439609-00 -** 14414798-7 - IPVA - RENAVAM / EXERC 01002228953/2024 - 3.567,44 - **ROKCILEI DOS SANTOS - 742500609-00 -** 14402952-6 - IPVA - RENAVAM / EXERC 00827443617/2023 - 170,95 - **ROLMEN COMERCIO DE PECAS LTDA EPP - 79433934/0001-77 -** 14440319-3 - IPVA - RENAVAM / EXERC 00990832147/2024 - 2.245,60 - 14440320-7 - IPVA - RENAVAM / EXERC 00981579213/2024 - 2.245,60 - 14440321-5 - IPVA - RENAVAM / EXERC 00967125243/2024 - 2.245,60 - **ROMACIR DA SILVA CARDOSO - 035771389-39 -** 14435595-4 - IPVA - RENAVAM / EXERC 01102231689/2024 - 2.557,76 - **ROMALINA GOMES - 127917038-70 -** 14397980-6 - IPVA - RENAVAM / EXERC 00852061412/2023 - 189,26 - **ROMANO E QUEIROZ LTDA ME - 07374795/0001-47 -** 14434789-7 - IPVA - RENAVAM / EXERC 00338599533/2024 - 2.610,28 - **ROMANO INDUSTRIA DE ARTEFATOS EM CONCRETO LTDA - EPP - 26536082/0001-87 -** 14445240-2 - IPVA - RENAVAM / EXERC 00194732355/2024 - 1.551,87 - **ROMAO RAMOS DA SILVA - 778305129-49 -** 14400300-4 - IPVA - RENAVAM / EXERC 00826142214/2023 - 178,50 - **ROMARIO APARECIDO COUTINHO - 075587539-70 -** 14436607-7 - IPVA - RENAVAM / EXERC 00324363788/2024 - 2.505,84 - **ROMARIO DA SILVA MACHADO - 538847289-20 -** 14428074-1 - IPVA - RENAVAM / EXERC 01118239897/2024 - 3.184,23 - **ROMARIO DE OLIVEIRA - 101570999-03 -** 14398222-0 - IPVA - RENAVAM / EXERC 00867810297/2023 - 189,26 - **ROMARIO GONCALVES LOPES - 093814389-19 -** 14418312-6 - IPVA - RENAVAM / EXERC 00429434006/2024 - 2.663,81 - **ROMARIO JOSE DE PIERI - 033925609-52 -** 14419799-2 - IPVA - RENAVAM / EXERC 00526305185/2024 - 2.171,51 - **ROMARIO SILVEIRA DOS SANTOS - 038209261-94 -** 14396013-7 - IPVA - RENAVAM / EXERC 00939185016/2023 - 278,18 - **ROMENIG TIAGO VERMELEN - 057930879-07 -** 14433448-5 - IPVA - RENAVAM / EXERC 01060862066/2024 - 2.685,77 - **ROMERITO ELMES VICENZI - 033735309-38 -** 14423894-0 - IPVA - RENAVAM / EXERC 01319141592/2024 - 6.518,96 - **ROMERITO CASSIO MENDES OTTONI - 009077099-40 -** 14428431-3 - IPVA - RENAVAM / EXERC 01164816770/2024 - 3.135,46 - **ROMERITO MARGOTTI - 042004079-06 -** 14437428-2 - IPVA - RENAVAM / EXERC 01006513083/2024 - 2.467,93 - **ROMES FRANCISCO PASQUAL - 175684639-15 -** 14429079-8 - IPVA - RENAVAM / EXERC 01197958727/2024 - 3.057,29 - **ROMEU CARLOS FALKEMBACH - 176565599-49 -** 14417171-3 - IPVA - RENAVAM / EXERC 00263810194/2024 - 3.011,43 - **ROMEU CUSTODIO - 018122379-10 -** 14403040-0 - IPVA - RENAVAM / EXERC 00251633209/2023 - 169,48 - **ROMEU GOMES DA SILVA - 395184269-53 -** 14445646-7 - IPVA - RENAVAM / EXERC 00230295517/2024 - 1.318,46 - **ROMEU GONCALVES VIEIRA - 037500696-62 -** 14422466-3 - IPVA - RENAVAM / EXERC 00849012368/2023 - 178,50 - **ROMEU LENONN RUZZENE 02259953956 - 36310552/0001-43 -** 14418492-0 - IPVA - RENAVAM / EXERC 01402168354/2024 - 2.616,71 - **ROMEU LINHARES FRAGA JUNIOR - 004294159-82 -** 14405700-7 - IPVA - RENAVAM / EXERC 01260210275/2024 - 14.274,86 - **ROMEU LINO COELHO - 323955319-87 -** 14412349-2 - IPVA - RENAVAM / EXERC 01192324126/2024 - 4.037,28 - **ROMIDE DE SOUSA DE AZEVEDO - 066977849-46 -** 14437614-5 - IPVA - RENAVAM / EXERC 01146809090/2024 - 2.453,18 - **ROMILDA APARECIDA POTERIKO SCORSATO - 838228449-34 -** 14426619-6 - IPVA - RENAVAM / EXERC 01212578004/2024 - 3.428,33 - **ROMILDA DE FATIMA DOS SANTOS - 043671229-64 -** 14401096-5 - IPVA - RENAVAM / EXERC 00846638290/2023 - 174,01 - **ROMILDA DE SOUZA ZAM - 030493009-14 -** 14432259-2 - IPVA - RENAVAM / EXERC 01185017620/2024 - 2.772,96 - **ROMILDA DOS SANTOS FONSECA - 004672189-43 -** 14442939-7 - IPVA - RENAVAM / EXERC 01132679475/2024 - 1.984,74 - **ROMILDA EMMERT BUCATTI - 335690379-91 -** 14414247-0 - IPVA - RENAVAM / EXERC 01074757251/2024 - 3.664,89 - 14439461-5 - IPVA - RENAVAM / EXERC 01152718328/2024 - 2.298,73 -

Diário Oficial Certificado Digitalmente
O Departamento de Imprensa Oficial do Estado do Paraná, de garantia de autenticidade deste documento, desde que visualizado através do site http://www.imprensaoficial.pr.gov.br

ROMILDA RAMOS DO AMARAL - 141766768-09 - 14430343-1 - IPVA - RENAVAM / EXERC 01296587271/2024 - 2.936,85 - **ROMILDA TERESA JOVANOVICH TRANNIN - 020215489-02 -** 14414022-2 - IPVA - RENAVAM / EXERC 01084966422/2024 - 3.706,68 - **ROMILDO ALVES DOS SANTOS - 420096342-68 -** 14439948-0 - IPVA - RENAVAM / EXERC 00947834710/2024 - 2.270,30 - **ROMILDO ARALI - 024156159-00 -** 14417610-3 - IPVA - RENAVAM / EXERC 01231371878/2024 - 2.907,54 - **ROMILDO BERTONCELLO SOUZA - 147257549-00 -** 14435253-0 - IPVA - RENAVAM / EXERC 01061091012/2024 - 2.575,94 - **ROMILDO CAMARGO - 040050259-35 -** 14399317-5 - IPVA - RENAVAM / EXERC 00332192997/2023 - 178,91 - **ROMILDO DA SILVA - 024423099-47 -** 14422651-8 - IPVA - RENAVAM / EXERC 00826125336/2023 - 174,01 - **ROMILDO GONGORA JUNIOR - 007524559-07 -** 14408391-1 - IPVA - RENAVAM / EXERC 01297818587/2024 - 5.507,38 - **ROMILDO JOSE BOMFIM LIMA - 724631394-04 -** 14420744-0 - IPVA - RENAVAM / EXERC 00894180169/2023 - 250,87 - **ROMILDO MARINHO - 015542009-70 -** 14401574-6 - IPVA - RENAVAM / EXERC 00843930071/2023 - 174,01 - **ROMILDO PEREIRA DE CAMARGO - 023532249-03 -** 14435691-8 - IPVA - RENAVAM / EXERC 00170536297/2024 - 2.549,99 - **ROMILDO RODRIGUES MARTINS - 438615508-22 -** 14423692-0 - IPVA - RENAVAM / EXERC 00509923313/2023 - 147,61 - **ROMILDO SANCHEZ DE SOUZA - 033236959-50 -** 14416522-5 - IPVA - RENAVAM / EXERC 00467408602/2024 - 3.168,93 - **ROMILDO SILVEIRA DA FONSECA - 039768659-58 -** 14441728-3 - IPVA - RENAVAM / EXERC 00532989406/2024 - 2.127,22 - **ROMILDO SOUZA - 026964929-80 -** 14424282-3 - IPVA - RENAVAM / EXERC 01092831514/2024 - 4.964,73 - **ROMIRA DA SILVA OLIVEIRA DOS SANTOS - 929348469-20 -** 14402695-0 - IPVA - RENAVAM / EXERC 00819217026/2023 - 170,95 - **ROMITO CARLOS SANTIN - 034109499-41 -** 14444987-8 - IPVA - RENAVAM / EXERC 00566881713/2024 - 1.625,00 - **ROMUALDO HORNICH - 008677589-88 -** 14413728-0 - IPVA - RENAVAM / EXERC 01006563501/2024 - 3.755,96 - **ROMUALDO RAMOS ROSA - 037684719-00 -** 14416893-3 - IPVA - RENAVAM / EXERC 01087359365/2024 - 3.066,06 - **ROMULO AUGUSTO FERNANDES MARTINS - 021866099-59 -** 14416902-6 - IPVA - RENAVAM / EXERC 01162777513/2024 - 3.064,68 - 14442818-8 - IPVA - RENAVAM / EXERC 01414624597/2024 - 1.997,33 - **ROMULO BARBOSA DE SOUZA - 050151319-17 -** 14409165-5 - IPVA - RENAVAM / EXERC 01319708622/2024 - 5.161,47 - **ROMULO BITTENCOURT MANTOVANI - 087305659-01 -** 14429850-0 - IPVA - RENAVAM / EXERC 01073850061/2024 - 2.982,67 - **ROMULO DE OLIVEIRA IMTHON - 008942009-84 -** 14431180-9 - IPVA - RENAVAM / EXERC 00229277438/2024 - 2.860,14 - **ROMULO GOMES DE ARAUJO - 029652523-55 -** 14400758-1 - IPVA - RENAVAM / EXERC 00842532242/2023 - 178,50 - **ROMULO JOSE DA SILVA CHIDICHIMA - 009543189-60 -** 14444475-2 - IPVA - RENAVAM / EXERC 00599226293/2024 - 1.739,29 - **ROMULO MANCINI - 086761247-95 -** 14395850-7 - IPVA - RENAVAM / EXERC 00250312638/2023 - 310,35 - **ROMULO MARTINS PETRUY - 027112159-97 -** 14410245-2 - IPVA - RENAVAM / EXERC 00398920257/2024 - 4.684,06 - **ROMULO PAULICHEN - 098221379-40 -** 14440396-7 - IPVA - RENAVAM / EXERC 01047633016/2024 - 2.238,08 - **ROMULO PEDRO DE OLIVEIRA FILHO - 305558929-72 -** 14437659-5 - IPVA - RENAVAM / EXERC 01193532806/2024 - 2.449,91 - **ROMULO PEREIRA DA SILVA - 318389879-91 -** 14396603-8 - IPVA - RENAVAM / EXERC 00855263520/2023 - 228,64 - **ROMULO SMYLE SAKAKURA GONCALVES - 077912119-80 -** 14435017-0 - IPVA - RENAVAM / EXERC 01085182697/2024 - 2.593,09 - **ROMULO VINICIUS ZIPPO FAGAN - 076771659-07 -** 14424612-8 - IPVA - RENAVAM / EXERC 00481697136/2024 - 4.585,11 - **ROMULO VITOR MARIANO BONACINI - 110829459-60 -** 14444499-0 - IPVA - RENAVAM / EXERC 01052651094/2024 - 1.732,75 - **ROMULO WAGNER HEY - 025621829-36 -** 14431025-0 - IPVA - RENAVAM / EXERC 01179157203/2024 - 2.873,04 - **RONA TRANSPORTES LTDA - 27593715/0001-51 -** 14409787-4 - IPVA - RENAVAM / EXERC 01328749654/2024 - 4.857,12 - **RONALD CARLOS DE OLIVEIRA - 753738409-63 -** 14411739-5 - IPVA - RENAVAM / EXERC 01318217641/2024 - 4.185,27 - **RONALD FALK - 053101829-69 -** 14433053-6 - IPVA - RENAVAM / EXERC 00372241387/2024 - 2.725,53 - **RONALD SCLIAR SASSON - 699178689-68 -** 14435322-6 - IPVA - RENAVAM / EXERC 01421828712/2024 - 2.573,68 - **RONALDO ANTONIO COSTA - 086629359-07 -** 14398358-7 - IPVA - RENAVAM / EXERC 00848161343/2023 - 189,26 - **RONALDO CESAR AZEVEDO - 012521969-54 -** 14404778-8 - IPVA - RENAVAM / EXERC 01369600078/2023 - 158,36 - **RONALDO ADRIANO DA CRUZ - 071584479-28 -** 14398123-1 - IPVA - RENAVAM / EXERC 00859892697/2023 - 189,26 - **RONALDO ADRIANO FIORI - 018837589-98 -** 14401868-0 - IPVA - RENAVAM / EXERC 00463004515/2023 - 173,60 - **RONALDO ADRIANO GONCALVES - 054776019-14 -** 14397282-8 - IPVA - RENAVAM / EXERC 00847626806/2023 - 210,88 - **RONALDO ADRIANO LEMES DA ROZA - 023600569-30 -** 14441979-0 - IPVA - RENAVAM / EXERC 00332883604/2024 - 2.098,32 - **RONALDO ADRIANO PARRO - 045412539-92 -** 14433687-9 - IPVA - RENAVAM / EXERC 00573624739/2024 - 2.671,99 - **RONALDO ADRIANO RODRIGUES DE OLIVEIRA - 040242449-22 -** 14398976-3 - IPVA - RENAVAM / EXERC 00848270614/2023 - 183,45 - **RONALDO ADRIANO SANTOS - 061361699-59 -** 14410508-7 - IPVA - RENAVAM / EXERC 00603338917/2024 - 4.579,30 - **RONALDO ALEXANDRE AVANZO BRILLE - 345067338-60 -** 14427918-2 - IPVA - RENAVAM / EXERC 01132002530/2024 - 3.216,18 - **RONALDO ALEXANDRE MATEUS - 047635359-94 -** 14444887-1 - IPVA - RENAVAM / EXERC 00950136280/2024 - 1.654,59 - **RONALDO ALVES BUENO - 076566509-38 -** 14444723-9 - IPVA - RENAVAM / EXERC 00128964456/2024 - 1.705,40 - **RONALDO ALVES DA SILVA SANTOS - 342064018-88 -** 14415618-8 - IPVA - RENAVAM / EXERC 01217504858/2024 - 3.428,33 - **RONALDO ANTUNES DE LIMA - 055533999-80 -** 14396695-0 - IPVA - RENAVAM / EXERC 00848511760/2023 - 224,07 - **RONALDO APARECIDO BUENO SANTOS - 029933899-12 -** 14405403-2 - IPVA - RENAVAM / EXERC 01001810411/2023 - 151,27 - **RONALDO APARECIDO DOS SANTOS - 039979189-29 -** 14397933-4 - IPVA - RENAVAM / EXERC 00931960746/2023 - 193,57 - **RONALDO APARECIDO LOBATO - 075454929-19 -** 14400127-3 - IPVA - RENAVAM / EXERC 00824712250/2023 - 178,50 - **RONALDO APARECIDO MATIOLI - 047327819-77 -** 14438752-0 - IPVA - RENAVAM / EXERC 01224318967/2024 - 2.353,88 - **RONALDO APARECIDO TEIXEIRA - 039897339-31 -** 14418259-6 - IPVA - RENAVAM / EXERC 01102992906/2024 - 2.677,03 - **RONALDO ARDIGO - 016272569-89 -** 14435830-9 - IPVA - RENAVAM / EXERC 00455511527/2024 - 2.539,60 - **RONALDO ASSIS DE MORAIS - 082445269-04 -** 14397397-2 - IPVA - RENAVAM / EXERC 00898904110/2023 - 206,07 - **RONALDO BALSARIN - 943254139-87 -** 14417325-2 - IPVA - RENAVAM / EXERC 00933281595/2024 - 2.974,94 - **RONALDO BATISTA - 020966319-71 -** 14401800-1 - IPVA - RENAVAM / EXERC 00820537136/2023 - 174,01 - **RONALDO BATISTELA - 038715499-08 -** 14440067-4 - IPVA - RENAVAM / EXERC 00464661153/2024 - 2.267,20 - **RONALDO BIANCHINI - 047881639-18 -** 14430267-2 - IPVA - RENAVAM / EXERC 00873518888/2024 - 2.945,31 - **RONALDO CARDOSO DA SILVA - 570419116-91 -** 14407953-1 - IPVA - RENAVAM / EXERC 00482975822/2024 - 5.778,06 - **RONALDO CESAR CHAVES - 03470668/0001-90 -** 14426407-0 - IPVA - RENAVAM / EXERC 01237019505/2024 - 3.518,25 - **RONALDO CESAR DE FRANCA - 055515219-74 -** 14396877-4 - IPVA - RENAVAM / EXERC 00949753050/2023 - 219,36 - **RONALDO CESAR MENGATO - 982766899-49 -** 14420675-4 - IPVA - RENAVAM / EXERC 00548778809/2024 - 1.608,78 - 14445520-7 - IPVA - RENAVAM / EXERC 00173488358/2024 - 1.416,78 - **RONALDO CHULA - 032372359-46 -** 14401146-5 - IPVA - RENAVAM / EXERC 00835073955/2023 - 174,01 - **RONALDO CIRINO DE SOUZA SANTOS - 865071339-49 -** 14407719-9 - IPVA - RENAVAM / EXERC 01378324266/2024 - 5.960,98 - **RONALDO CLAUDINO CAMARGO - 007488739-45 -** 14434183-0 - IPVA - RENAVAM / EXERC 01020912437/2024 - 2.637,89 - **RONALDO CORREIA DA SILVA - 048719539-63 -** 14397426-0 - IPVA - RENAVAM / EXERC 00897331524/2023 - 206,07 - **RONALDO COSTA MACEDO - 007729349-59 -** 14421675-0 - IPVA - RENAVAM / EXERC 00916960510/2023 - 187,26 - **RONALDO DA COSTA - 046999468-10 -** 14399760-0 - IPVA - RENAVAM / EXERC 00825238722/2023 - 178,50 - **RONALDO DA CRUZ DOS SANTOS - 058953179-44 -** 14439912-9 - IPVA - RENAVAM / EXERC 00546274234/2024 - 2.270,85 - **RONALDO DA SILVA - TRANSPORTES LTDA - 15103539/0001-43 -** 14433917-7 - IPVA - RENAVAM / EXERC 01001101852/2024 - 2.657,46 - **RONALDO DE ALMEIDA SALLES - 532678939-68 -** 14422882-0 - IPVA - RENAVAM / EXERC 00801314607/2023 - 170,95 - **RONALDO DE BRITO PAGESKI - 056134909-61 -** 14404817-2 - IPVA - RENAVAM / EXERC 00567065260/2023 - 156,83 - **RONALDO DE OLIVEIRA - 054576319-31 -** 14421664-4 - IPVA - RENAVAM / EXERC 00916865258/2023 - 187,26 - **RONALDO DE OLIVEIRA NASCIMENTO - 018916991-56 -** 14395842-6 - IPVA - RENAVAM / EXERC 00861511603/2023 - 311,28 - **RONALDO DE SOUZA LIMA - 016617309-65 -** 14400137-0 - IPVA - RENAVAM / EXERC 00836272668/2023 - 178,50 - **RONALDO DE SOUZA MIRANDA - 056328359-95 -** 14439983-8 - IPVA - RENAVAM / EXERC 00469609869/2024 - 2.267,20 - **RONALDO DEL PONTE - 048613429-61 -** 14399871-1 - IPVA - RENAVAM / EXERC 00847777928/2023 - 178,50 - **RONALDO DIAS DA COSTA - 018462409-64 -** 14431481-6 - IPVA - RENAVAM / EXERC 00976718251/2024 - 2.837,08 - **RONALDO DIAS MARIANO - 104457609-07 -** 14438014-2 - IPVA - RENAVAM / EXERC 01212441688/2024 - 2.416,76 - **RONALDO DONNER DOS SANTOS - 065261859-67 -** 14425868-1 - IPVA - RENAVAM / EXERC 01175088436/2024 - 3.755,96 - **RONALDO DOS SANTOS - 898732039-15 -** 14438255-2 - IPVA - RENAVAM / EXERC 00528142348/2024 - 2.398,21 - **RONALDO DOS SANTOS - 485420919-49 -** 14414328-0 - IPVA - RENAVAM / EXERC 01291073466/2024 - 3.647,05 - **RONALDO DOS SANTOS DA SILVA - 055809669-70 -** 14433148-6 - IPVA - RENAVAM / EXERC 01215945067/2024 - 2.715,08 - **RONALDO DOS SANTOS OLIVEIRA - 070365099-88 -** 14397906-7 - IPVA - RENAVAM / EXERC 01012589100/2023 - 198,01 - 14400813-8 - IPVA - RENAVAM / EXERC 00839292031/2023 - 178,50 - **RONALDO DOS SANTOS ROCHA - 054201289-85 -** 14401806-0 - IPVA - RENAVAM / EXERC 00846379724/2023 - 174,01 - **RONALDO ELISIARIO DOS SANTOS - 006381629-63 -** 14425128-8 - IPVA - RENAVAM / EXERC 00489410529/2024 - 4.169,36 - **RONALDO ESMARCCI - 862476621-49 -** 14396563-5 - IPVA - RENAVAM / EXERC 00118780948/2023 - 231,09 - **RONALDO FERREIRA - 096528369-07 -** 14420214-7 - IPVA - RENAVAM / EXERC 00231545339/2024 - 1.993,78 - **RONALDO FRANCISCO DE SOUZA - 052270969-96 -** 14400487-6 - IPVA - RENAVAM / EXERC 00836426622/2023 - 178,50 - **RONALDO GONCASLVES DE MATOS - 018976799-55 -** 14429519-6 - IPVA - RENAVAM / EXERC 00464880521/2024 - 3.014,06 - 14431528-6 - IPVA - RENAVAM / EXERC 00481639993/2024 - 2.836,12 - **RONALDO IVAINSKI - 081495019-16 -** 14413231-9 - IPVA - RENAVAM / EXERC 01020499653/2024 - 3.868,35 - **RONALDO JAGUCZESKI - 064357869-25 -** 14419219-2 - IPVA - RENAVAM / EXERC 01186454838/2024 - 2.367,33 - **RONALDO JEFFERSON ISHII - 274038938-83 -** 14411934-7 - IPVA - RENAVAM / EXERC 00882801910/2024 - 4.152,35 - **RONALDO JOAO ZANDOMENIGHI - 020464069-58 -** 14415119-4 - IPVA - RENAVAM / EXERC 01188471055/2024 - 3.514,48 - 14417551-4 - IPVA - RENAVAM / EXERC 01094591740/2024 - 2.928,59 - **RONALDO JOSE BARBOZA - 052695839-17 -** 14405490-3 - IPVA - RENAVAM / EXERC 00116883839/2023 - 148,88 - **RONALDO JOSE DA SILVA ROSA - 655814669-04 -** 14426591-2 - IPVA - RENAVAM / EXERC 00324470762/2024 - 3.444,98 - **RONALDO JOSE DE LIMA WASSOSNIKI - 068148639-28 -** 14405645-0 - IPVA - RENAVAM / EXERC 01370211799/2023 - 147,47 - **RONALDO JOSE DE RAMOS - 088203799-45 -** 14427143-2 - IPVA - RENAVAM / EXERC 01388706978/2024 - 3.331,17 - **RONALDO JOSE DOS SANTOS LIMA - 117628599-80 -** 14398137-1 - IPVA - RENAVAM / EXERC 00874881684/2023 - 189,26 - **RONALDO JOSE GONCALVES - 072822539-51 -** 14432604-0 - IPVA - RENAVAM / EXERC 01122132007/2024 - 2.747,82 - **RONALDO JOSE ROSSI FILHO - 300518748-90 -** 14440212-0 - IPVA - RENAVAM / EXERC 01243432427/2024 - 2.254,20 - **RONALDO JOSE SCHENEIDER - 083160949-40 -** 14421416-1 - IPVA - RENAVAM / EXERC 00797710531/2023 - 189,41 - **RONALDO LETUAN - 046000859-57 -** 14400991-6 - IPVA - RENAVAM / EXERC 00884079511/2023 - 175,02 - **RONALDO LINO DOS REIS - 956327519-53 -** 14431155-8 - IPVA - RENAVAM / EXERC 01042756365/2024 - 2.862,04 - **RONALDO LOPES - 004079289-79 -** 14433358-6 - IPVA - RENAVAM / EXERC 01165311809/2024 - 2.695,21 - **RONALDO LOPES DE OLIVEIRA - 773586949-53 -** 14406510-7 - IPVA - RENAVAM / EXERC 01189948351/2024 - 7.539,68 - **RONALDO LORRAN VEIGA RIBEIRO - 104273949-88 -** 14438278-1 - IPVA - RENAVAM / EXERC 00461775280/2024 - 2.397,41 - **RONALDO LOURENCO JARDIM - 098427709-90 -** 14400968-1 - IPVA - RENAVAM

/ EXERC 01146790330/2023 - 175,98 - 14431914-1 - IPVA - RENAVAM / EXERC 01066023090/2024 - 2.807,53 - **RONALDO LUCIO DOS REIS - 043762929-58 -** 14426482-7 - IPVA - RENAVAM / EXERC 01302028240/2024 - 3.486,26 - **RONALDO LUCIO JULIAO - 036431769-88 -** 14435883-0 - IPVA - RENAVAM / EXERC 00405290926/2024 - 2.539,60 - **RONALDO MANUEL PERES DA SILVA - 012861209-69 -** 14437306-5 - IPVA - RENAVAM / EXERC 00539257737/2024 - 2.475,23 - **RONALDO MARCELINO - 487483909-68 -** 14405222-6 - IPVA - RENAVAM / EXERC 00244150117/2023 - 154,19 - **RONALDO MARTINS DA SILVA - 696430753-20 -** 14421128-6 - IPVA - RENAVAM / EXERC 00880510854/2023 - 206,07 - **RONALDO MARTINS DUENHAS - 851425572-04 -** 14395982-1 - IPVA - RENAVAM / EXERC 00867073195/2023 - 286,74 - **RONALDO MARTINS SILVA - 403945069-87 -** 14423169-4 - IPVA - RENAVAM / EXERC 00803742240/2023 - 162,27 - **RONALDO MOTA - 099966769-60 -** 14438175-0 - IPVA - RENAVAM / EXERC 00589027670/2024 - 2.403,58 - **RONALDO NICOLODI - 609582869-49 -** 14419498-5 - IPVA - RENAVAM / EXERC 00934949700/2024 - 2.270,30 - **RONALDO OLIVEIRA MARQUES - 030831138-89 -** 14440249-9 - IPVA - RENAVAM / EXERC 00994443269/2024 - 2.250,78 - **RONALDO PAULINO - 918939339-20 -** 14399150-4 - IPVA - RENAVAM / EXERC 00858259893/2023 - 183,45 - **RONALDO PAULINO DOS SANTOS - 337240218-95 -** 14397154-6 - IPVA - RENAVAM / EXERC 00813872448/2023 - 214,85 - **RONALDO PEDRO HUBLER - 320078179-34 -** 14424763-9 - IPVA - RENAVAM / EXERC 00502633298/2024 - 4.461,92 - **RONALDO PERCILIANO - 004846639-50 -** 14423473-1 - IPVA - RENAVAM / EXERC 00139493450/2023 - 155,95 - **RONALDO PEREIRA - 866105979-87 -** 14423701-3 - IPVA - RENAVAM / EXERC 00165631961/2023 - 147,39 - **RONALDO PEREIRA DOS SANTOS - 023157499-13 -** 14397656-4 - IPVA - RENAVAM / EXERC 00828727546/2023 - 205,00 - **RONALDO PIRES RAMOS - 884036459-53 -** 14436774-0 - IPVA - RENAVAM / EXERC 00568436903/2024 - 2.492,85 - **RONALDO POLTRONHERE - 045334679-03 -** 14410304-1 - IPVA - RENAVAM / EXERC 01302853926/2024 - 4.650,41 - **RONALDO RAFAEL PORTES ZELA - 861713489-53 -** 14410483-8 - IPVA - RENAVAM / EXERC 01238204594/2024 - 4.591,10 - **RONALDO RAMOS DO NASCIMENTO AMARAL - 114033899-42 -** 14399110-5 - IPVA - RENAVAM / EXERC 00849928737/2023 - 183,45 - **RONALDO REZENDE DE FREITAS - 009150279-92 -** 14434669-6 - IPVA - RENAVAM / EXERC 01148477710/2024 - 2.611,85 - **RONALDO RIBEIRO - 772770079-72 -** 14433932-0 - IPVA - RENAVAM / EXERC 00597904243/2024 - 2.656,28 - **RONALDO RODRIGUES DE SOUZA - 035771659-01 -** 14422008-0 - IPVA - RENAVAM / EXERC 00904127060/2023 - 179,00 - **RONALDO RODRIGUES PORCINO - 067986549-75 -** 14399661-1 - IPVA - RENAVAM / EXERC 00834686376/2023 - 178,50 - **RONALDO ROSA DA SILVA - 031011069-66 -** 14405544-6 - IPVA - RENAVAM / EXERC 00908413084/2023 - 148,21 - **RONALDO RUELA DE OLIVEIRA - 934326319-87 -** 14423530-4 - IPVA - RENAVAM / EXERC 00976220377/2023 - 154,29 - **RONALDO SERRATO DE MORAIS - 031577159-33 -** 14401286-0 - IPVA - RENAVAM / EXERC 00825683939/2023 - 174,01 - **RONALDO SOARES LIMA - 095086049-21 -** 14438948-4 - IPVA - RENAVAM / EXERC 01166680360/2024 - 2.345,10 - **RONALDO SOARES LIMA DE OLIVEIRA - 072539299-18 -** 14395815-9 - IPVA - RENAVAM / EXERC 00875790968/2023 - 315,18 - **RONALDO SOUZA FERREIRA DA SILVA - 879326109-82 -** 14416649-3 - IPVA - RENAVAM / EXERC 01041527362/2024 - 3.138,04 - **RONALDO STANKIEWICZ - 062486239-96 -** 14410346-7 - IPVA - RENAVAM / EXERC 00491927533/2024 - 4.636,99 - **RONALDO TATARA - 035958309-11 -** 14406857-2 - IPVA - RENAVAM / EXERC 01381077479/2024 - 6.788,05 - **RONALDO URBICK - 112557499-20 -** 14396806-5 - IPVA - RENAVAM / EXERC 00848679440/2023 - 220,04 - **RONALDO VIEIRA DE CAMPOS - 796472869-53 -** 14400262-8 - IPVA - RENAVAM / EXERC 00845581554/2023 - 178,50 - **RONALDO ZELA PINTO - 020506239-33 -** 14435736-1 - IPVA - RENAVAM / EXERC 01126032309/2024 - 2.548,56 - **RONALDO ZIMMER 01869209974 - 14052940/0001-39 -** 14409195-7 - IPVA - RENAVAM / EXERC 00255693095/2024 - 5.138,32 - **RONAN A R DE MELO COMERCIO E TRANSPORTES - 32886429/0001-14 -** 14428562-0 - IPVA - RENAVAM / EXERC 01246852281/2024 - 3.123,39 - **RONAN MARIANO DOS SANTOS CUNHA - 091020387-30 -** 14411770-0 - IPVA - RENAVAM / EXERC 01380956010/2024 - 4.171,17 - **RONAN OMAR FERNANDES DOS SANTOS - 089639806-42 -** 14434134-1 - IPVA - RENAVAM / EXERC 01163878186/2024 - 2.641,01 - **RONAN ROMEIRO RATIER - 501084331-53 -** 14404955-1 - IPVA - RENAVAM / EXERC 00132878593/2023 - 155,95 - **RONAN TEIXEIRA FANTIM - 069592959-39 -** 14423891-5 - IPVA - RENAVAM / EXERC 01196058242/2024 - 6.525,83 - **RONDINELI QUEIROZ DOS SANTOS - 039593659-42 -** 14402532-6 - IPVA - RENAVAM / EXERC 00812863569/2023 - 170,95 - **RONDINO CARDOSO DE SA - 554605349-68 -** 14433846-4 - IPVA - RENAVAM / EXERC 00597243484/2024 - 2.663,21 - **RONE ONESIO VIEIRA - 046394886-61 -** 14401544-4 - IPVA - RENAVAM / EXERC 00836147529/2023 - 174,01 - **RONEI JOSE ROSSONI - 743511250-04 -** 14408394-6 - IPVA - RENAVAM / EXERC 01322157526/2024 - 5.507,38 - **RONEI RAFAIN - 108421539-00 -** 14444557-0 - IPVA - RENAVAM / EXERC 00177586745/2024 - 1.723,01 - **RONEI ROMANINI DA SILVA - 079164139-22 -** 14422892-8 - IPVA - RENAVAM / EXERC 00811241475/2023 - 170,95 - **RONEI SOARES BICHOF - 078716419-48 -** 14414053-2 - IPVA - RENAVAM / EXERC 01377972817/2024 - 3.697,22 - **RONEY BRAGA DA SILVA - 008028009-98 -** 14418346-0 - IPVA - RENAVAM / EXERC 00355077485/2024 - 2.658,79 - **RONEY GONCALVES DE AZEVEDO - 089659069-03 -** 14423495-2 - IPVA - RENAVAM / EXERC 00128228008/2023 - 155,95 - **RONEY MARCIO DA CRUZ - 961054709-59 -** 14443502-8 - IPVA - RENAVAM / EXERC 00550054936/2024 - 1.904,66 - **RONI ALVES DE OLIVEIRA - 017878789-29 -** 14406621-9 - IPVA - RENAVAM / EXERC 00990584682/2024 - 7.279,40 - **RONI APARECIDO DOS ANJOS - 048489911-29 -** 14420988-5 - IPVA - RENAVAM / EXERC 00918224250/2023 - 219,36 - **RONI CESAR SAUAF - 054865389-52 -** 14436248-9 - IPVA - RENAVAM / EXERC 00537070532/2024 - 2.522,52 - **RONI CEZAR FERNANDES COSTA - 024229329-83 -** 14422048-0 - IPVA - RENAVAM / EXERC 00840072554/2023 - 178,50 - **RONI DOS SANTOS - 089067999-18 -** 14426562-9 - IPVA - RENAVAM / EXERC 01037165915/2024 - 3.454,23 - **RONI GOMES RIBAS - 045901029-86 -** 14397226-7 - IPVA - RENAVAM / EXERC 00883358506/2023 - 213,15 - **RONI GONCALVES - 041916809-51 -** 14432985-6 - IPVA - RENAVAM / EXERC 00343799901/2024 - 2.729,05 - **RONI IRINEU DOS ANJOS - 045238509-17 -** 14439134-9 - IPVA - RENAVAM / EXERC 00462151000/2024 - 2.327,86 - **RONI NOGUEIRA - 035891209-16 -** 14399826-6 - IPVA - RENAVAM / EXERC 00845460749/2023 - 178,50 - **RONI PETTERSON GASPARIN - 906372089-00 -** 14411950-9 - IPVA - RENAVAM / EXERC 01333526404/2024 - 4.149,35 - **RONIE FASSINI VELOSO BRAGA - 099738789-06 -** 14416690-6 - IPVA - RENAVAM / EXERC 00531597903/2024 - 3.128,06 - **RONIE RIBEIRO DE AZEVEDO - 020464149-77 -** 14442043-8 - IPVA - RENAVAM / EXERC 01398728168/2024 - 2.085,64 - **RONIEL SOUSA SANTOS - 333625028-57 -** 14421205-3 - IPVA - RENAVAM / EXERC 00886475864/2023 - 206,07 - **RONIELE APARECIDA DA CRUZ - 107584019-81 -** 14444563-5 - IPVA - RENAVAM / EXERC 00588479080/2024 - 1.720,75 - **RONIELE CRISTIANO RODRIGUES - 009690979-05 -** 14442619-3 - IPVA - RENAVAM / EXERC 00189273518/2024 - 2.017,53 - **RONIELISON BARBOSA FERREIRA - 058740599-62 -** 14419339-3 - IPVA - RENAVAM / EXERC 00452882192/2024 - 2.327,86 - **RONILDO CAVIQUIOLY - 559317319-20 -** 14423607-6 - IPVA - RENAVAM / EXERC 00802110827/2023 - 153,48 - **RONILDO DOS SANTOS BUENO - 569005629-49 -** 14401494-4 - IPVA - RENAVAM / EXERC 00835492753/2023 - 174,01 - **RONILDO FARIA DE FRANCA - 044766879-03 -** 14399126-1 - IPVA - RENAVAM / EXERC 00848240413/2023 - 183,45 - **RONILDO INGLES DA LUZ - 640085769-91 -** 14401245-3 - IPVA - RENAVAM / EXERC 00834473070/2023 - 174,01 - **RONILDO ROLIM DE OLIVEIRA - 087123829-22 -** 14422508-2 - IPVA - RENAVAM / EXERC 00469347961/2023 - 176,24 - **RONISE RIBEIRO CORREA - 852835179-34 -** 14436690-5 - IPVA - RENAVAM / EXERC 01033011425/2024 - 2.496,33 - **RONIVAL DO ESPIRITO SANTO - 030811219-90 -** 14429134-4 - IPVA - RENAVAM / EXERC 00157832570/2024 - 3.051,32 - **RONIVAL SEVERIANO DOS SANTOS - 025523139-30 -** 14408740-2 - IPVA - RENAVAM / EXERC 01271001494/2024 - 5.352,70 - 14433541-4 - IPVA - RENAVAM / EXERC 00999237292/2024 - 2.676,05 - **RONIVALDO APARECIDO ROSA DA ROCHA - 001334559-12 -** 14411097-8 - IPVA - RENAVAM / EXERC 01249525532/2024 - 4.376,97 - **RONIVALDO JOSE DOS SANTOS - 802564309-34 -** 14420674-6 - IPVA - RENAVAM / EXERC 00537410635/2024 - 1.608,78 - **RONNI PETTERSON GUILLANDE - 007107729-47 -** 14404716-8 - IPVA - RENAVAM / EXERC 00848232844/2023 - 160,02 - **RONNIE MEJIA - 019625009-93 -** 14409465-4 - IPVA - RENAVAM / EXERC 01108569797/2024 - 5.022,27 - **RONNIE PETERSON MENEZES FRANCA - 902349281-15 -** 14429010-0 - IPVA - RENAVAM / EXERC 00219029539/2024 - 3.063,86 - **RONSANI COMERCIO DE VEICULOS LTDA - 41085381/0001-36 -** 14419782-8 - IPVA - RENAVAM / EXERC 00184691249/2024 - 2.174,00 - 14419921-9 - IPVA - RENAVAM / EXERC 01102453592/2024 - 2.121,98 - **RONY ALVES DA SILVA - 085809539-44 -** 14410303-3 - IPVA - RENAVAM / EXERC 01047535596/2024 - 4.652,07 - **RONY EVERSON DALPRA - 030221169-18 -** 14424932-1 - IPVA - RENAVAM / EXERC 00411388029/2024 - 4.311,19 - **RONY SILVANO BRIGHENTI - 050605209-51 -** 14439819-0 - IPVA - RENAVAM / EXERC 01011341171/2024 - 2.275,15 - **RONYEL FERREIRA CAMPOS - 029158133-10 -** 14442118-3 - IPVA - RENAVAM / EXERC 00214991938/2024 - 2.074,69 - **ROOBEE COMUNICACOES LTDA - 10530739/0001-69 -** 14401919-9 - IPVA - RENAVAM / EXERC 00332539571/2023 - 172,98 - **ROOSELVELT MOREIRA - 730781239-87 -** 14416526-8 - IPVA - RENAVAM / EXERC 00327259531/2024 - 3.168,93 - **ROOSENVHELT DE FRANCA MAKIYAMA - 054540249-29 -** 14423158-9 - IPVA - RENAVAM / EXERC 00822780453/2023 - 162,27 - **ROQUE ANTONIO BAIDO JUNIOR - 009692799-22 -** 14434624-6 - IPVA - RENAVAM / EXERC 01069323290/2024 - 2.615,22 - **ROQUE CONTI - 787454039-53 -** 14419466-7 - IPVA - RENAVAM / EXERC 00822458837/2024 - 2.279,27 - **ROQUE COSTA DA SILVA - 098952444-28 -** 14441880-8 - IPVA - RENAVAM / EXERC 01175738295/2024 - 2.113,90 - **ROQUE GIRON TRANSPORTES - LTDA - 24854504/0001-37 -** 14406120-9 - IPVA - RENAVAM / EXERC 01358137371/2024 - 8.896,47 - **ROQUE HUCAN - 232961789-53 -** 14417718-5 - IPVA - RENAVAM / EXERC 00874972353/2024 - 2.863,62 - **ROQUE KNOPIK - 045117269-81 -** 14417253-1 - IPVA - RENAVAM / EXERC 00253981948/2024 - 2.991,30 - **ROQUE LOURENCO - 538607808-91 -** 14408412-8 - IPVA - RENAVAM / EXERC 01386654270/2024 - 5.502,56 - **ROQUE LUIZ DE MORAIS - 673441439-68 -** 14401241-0 - IPVA - RENAVAM / EXERC 00831687444/2023 - 174,01 - **ROQUE MACHADO DE SOUZA - 428121789-49 -** 14407615-0 - IPVA - RENAVAM / EXERC 01149098446/2024 - 6.027,57 - **ROQUE PESTANA DA SILVA - 190732919-68 -** 14443148-0 - IPVA - RENAVAM / EXERC 00949439460/2024 - 1.951,26 - **ROQUE SOSSAI - 535720689-91 -** 14438569-1 - IPVA - RENAVAM / EXERC 01218092189/2024 - 2.367,33 - **ROQUE VALDECI DA SILVA - 172560328-46 -** 14442917-6 - IPVA - RENAVAM / EXERC 01137285610/2024 - 1.984,74 - **ROQUETE PARANA CONSTRUCOES TECNICAS LTDA ME - 22326882/0001-12 -** 14409144-2 - IPVA - RENAVAM / EXERC 01116616790/2024 - 5.173,22 - **RORATO & CIA LTDA - 78110772/0001-73 -** 14435361-7 - IPVA - RENAVAM / EXERC 00226242854/2024 - 2.571,19 - 14437469-0 - IPVA - RENAVAM / EXERC 00172832543/2024 - 2.465,76 - **ROSA DE OLIVEIRA HOMEM - 034984049-03 -** 14426494-0 - IPVA - RENAVAM / EXERC 01330779417/2024 - 3.478,77 - **ROSA MARIA RODRIGUES NOBREGA E FARIAS - 451099404-44 -** 14427602-7 - IPVA - RENAVAM / EXERC 00420787801/2024 - 3.263,66 - **ROSA MARIA TEIXEIRA - 778025781-91 -** 14441854-9 - IPVA - RENAVAM / EXERC 01158853677/2024 - 2.115,14 - **ROSA ALVES DE OLIVEIRA - 063755049-88 -** 14440408-4 - IPVA - RENAVAM / EXERC 00148980007/2024 - 2.235,85 - **ROSA AMELIA DE LIMA - 465983831-53 -** 14434452-9 - IPVA - RENAVAM / EXERC 01283360010/2024 - 2.628,21 - **ROSA APARECIDA DA SILVA - 096737879-64 -** 14422964-9 - IPVA - RENAVAM / EXERC 00816532680/2023 - 170,95 - 14423104-0 - IPVA - RENAVAM / EXERC 00153836792/2023 - 162,85 - **ROSA APARECIDA DE ALMEIDA - 824045699-53 -** 14399726-0 - IPVA - RENAVAM / EXERC 00845690922/2023 - 178,50 - **ROSA APARECIDA VINHOTTI PEREIRA - 057157069-04 -** 14403147-4 - IPVA - RENAVAM / EXERC 00279354592/2023 - 169,48 - **ROSA BELLA COSMETICOS E PERFUMARIA LTDA - 11538333/0001-95 -** 14412092-2 - IPVA - RENAVAM / EXERC 00566243075/2024 - 4.113,30 - **ROSA CRISTINA DA SILVA PEREIRA DOS SANTOS - 060737239-70 -** 14404918-7 - IPVA - RENAVAM / EXERC 00207225125/2023 - 155,95 - **ROSA DA SILVA AZEVEDO - 046603019-31 -** 14405309-5 - IPVA - RENAVAM / EXERC 00279005229/2023 - 154,19 - **ROSA DA SILVA GALVAO -**

Diário Oficial Certificado Digitalmente
O Departamento de Imprensa Oficial do Estado do Paraná, de garantia de autenticidade deste documento, desde que visualizado através do site http://www.imprensaoficial.pr.gov.br

696310429-87 - 14396272-5 - IPVA - RENAVAM / EXERC 00910857784/2023 - 238,89 - **ROSA DO ROCIU MACHADO DA SILVA - 022410019-02 -** 14397611-4 - IPVA - RENAVAM / EXERC 00846152290/2023 - 205,00 - **ROSA ENI DOS SANTOS CARNEIRO - 201381729-00 -** 14427004-5 - IPVA - RENAVAM / EXERC 01119361335/2024 - 3.356,67 - **ROSA GOIS FRANCA - 847525569-87 -** 14422213-0 - IPVA - RENAVAM / EXERC 00856476129/2023 - 178,50 - **ROSA JOAQUIM DE QUEIROZ - 084592309-96 -** 14444074-9 - IPVA - RENAVAM / EXERC 01041831703/2024 - 1.804,10 - **ROSA LINA DA SILVA - 041118569-18 -** 14439182-9 - IPVA - RENAVAM / EXERC 00539220710/2024 - 2.322,67 - **ROSA LOCACOES E TRANSPORTES LTDA - 07114418/0001-79 -** 14440958-2 - IPVA - RENAVAM / EXERC 00915703777/2024 - 2.194,10 - **ROSA MARIA ANTONIO DE OLIVEIRA - 808656409-63 -** 14443655-5 - IPVA - RENAVAM / EXERC 00548825475/2024 - 1.878,91 - **ROSA MARIA BORBA BALDIN - 881456549-04 -** 14443085-9 - IPVA - RENAVAM / EXERC 00347099378/2024 - 1.961,01 - **ROSA MARIA DE CAMPOS RACOSKI - 960447729-34 -** 14445621-1 - IPVA - RENAVAM / EXERC 00369477359/2024 - 1.329,83 - **ROSA MARIA DE OLIVEIRA GARAVELLO - 074923559-47 -** 14443737-3 - IPVA - RENAVAM / EXERC 00536986436/2024 - 1.864,91 - **ROSA MARIA DE SA MANFRINATTO - 629974839-72 -** 14428486-0 - IPVA - RENAVAM / EXERC 00416666507/2024 - 3.130,84 - **ROSA MARIA DOCES LTDA - 20605841/0001-30 -** 14442303-8 - IPVA - RENAVAM / EXERC 00214054578/2024 - 2.057,69 - **ROSA MARIA DOS SANTOS PARIETTI - 841356039-04 -** 14440773-3 - IPVA - RENAVAM / EXERC 01010649431/2024 - 2.209,97 - **ROSA MARIA GOMES BAGGIO - 813333319-91 -** 14434126-0 - IPVA - RENAVAM / EXERC 01158698256/2024 - 2.641,01 - **ROSA MARIA HELENA GONCALVES CAVALCANTE - 027032339-22 -** 14412068-0 - IPVA - RENAVAM / EXERC 01274440367/2024 - 4.120,87 - **ROSA MARIA LEAL TRENTINI - 856634929-68 -** 14437709-5 - IPVA - RENAVAM / EXERC 01396479454/2024 - 2.440,01 - **ROSA MARIA MACHADO DE AGUIAR - 367514649-91 -** 14445598-3 - IPVA - RENAVAM / EXERC 00965697185/2024 - 1.349,34 - **ROSA MARIA MAGALHAES HORTEGA - 008349729-30 -** 14445491-0 - IPVA - RENAVAM / EXERC 01049493432/2024 - 1.434,35 - **ROSA MARIA PEIXOTO BALDAN - 949854567-72 -** 14429854-3 - IPVA - RENAVAM / EXERC 00841406685/2024 - 2.982,67 - **ROSA MARIA RISKALLA - 551723779-72 -** 14422904-5 - IPVA - RENAVAM / EXERC 00806296950/2023 - 170,95 - **ROSA MARIA STANCZYK - 583447489-68 -** 14435485-0 - IPVA - RENAVAM / EXERC 01125159666/2024 - 2.564,97 - **ROSA MARTIGNAGO - 481394919-34 -** 14443202-9 - IPVA - RENAVAM / EXERC 00952452545/2024 - 1.942,48 - **ROSA MINERVINA RODRIGUES - 514141559-72 -** 14435418-4 - IPVA - RENAVAM / EXERC 01080934380/2024 - 2.568,99 - **ROSA OLIVIA EVARISTO - 027947299-42 -** 14420173-6 - IPVA - RENAVAM / EXERC 01099633688/2024 - 2.011,40 - **ROSA PEDRO FERREIRA - 977668879-91 -** 14415227-1 - IPVA - RENAVAM / EXERC 01127702375/2024 - 3.494,63 - **ROSA PEDROSO DO COUTO SILVA - 902388189-34 -** 14398934-8 - IPVA - RENAVAM / EXERC 00852743343/2023 - 183,45 - **ROSA PONTES ELSENBACH - 735215589-91 -** 14401070-1 - IPVA - RENAVAM / EXERC 00833961039/2023 - 174,01 - **ROSA QUIRINO OLIVEIRA - 922201269-00 -** 14434857-5 - IPVA - RENAVAM / EXERC 01163705923/2024 - 2.606,35 - **ROSA SOUZA DE ALMEIDA - 043691939-74 -** 14437183-6 - IPVA - RENAVAM / EXERC 01111171391/2024 - 2.478,61 - **ROSA VASILICO - 410517189-53 -** 14401019-1 - IPVA - RENAVAM / EXERC 00127764518/2023 - 174,14 - **ROSA ZEFERINA DOS SANTOS - 631254399-49 -** 14401044-2 - IPVA - RENAVAM / EXERC 00831727152/2023 - 174,01 - **ROSALBA ORIELE PONCE ARANCIBIA - 011586239-09 -** 14435994-1 - IPVA - RENAVAM / EXERC 00329743082/2024 - 2.534,82 - **ROSALDO LOPES DA CONCEICAO - 755407039-87 -** 14421887-6 - IPVA - RENAVAM / EXERC 00847885992/2023 - 183,45 - **ROSALDO RAMOS - 826150049-72 -** 14422443-4 - IPVA - RENAVAM / EXERC 00824098285/2023 - 178,50 - **ROSALIA ODETE STADLER DE PAULA - 358702909-10 -** 14436315-9 - IPVA - RENAVAM / EXERC 00451362586/2024 - 2.518,69 - **ROSALIA BENITEZ - 829867709-91 -** 14402260-2 - IPVA - RENAVAM / EXERC 00819479870/2023 - 170,95 - **ROSALIA COLACO DE ABREU - 814305669-49 -** 14404354-5 - IPVA - RENAVAM / EXERC 00802111629/2023 - 162,27 - **ROSALIA DE FATIMA SILVA KLEMTZ - 403354619-72 -** 14436586-0 - IPVA - RENAVAM / EXERC 01203418180/2024 - 2.507,92 - **ROSALINA APARECIDA DE OLIVEIRA - 473553609-49 -** 14418491-2 - IPVA - RENAVAM / EXERC 01111738936/2024 - 2.617,63 - **ROSALINA BEATRIZ SOBEJEIRO LIMA - 752872509-91 -** 14434450-2 - IPVA - RENAVAM / EXERC 01218000152/2024 - 2.628,43 - **ROSALINA CORREA - 026720439-65 -** 14398487-7 - IPVA - RENAVAM / EXERC 00980766699/2023 - 188,99 - **ROSALINA DE CARVALHO - 593237101-30 -** 14415625-0 - IPVA - RENAVAM / EXERC 01051809310/2024 - 3.426,48 - **ROSALINA DE FATIMA PEREIRA - 634339749-34 -** 14424895-3 - IPVA - RENAVAM / EXERC 01111096896/2024 - 4.343,71 - 14430150-1 - IPVA - RENAVAM / EXERC 01138543982/2024 - 2.953,31 - **ROSALINA FERNANDES DE OLIVEIRA - 000319649-66 -** 14420595-2 - IPVA - RENAVAM / EXERC 00138942218/2024 - 1.743,63 - **ROSALINA GIL MARTIN - 082179468-09 -** 14426933-0 - IPVA - RENAVAM / EXERC 01234006496/2024 - 3.362,82 - **ROSALINA MARIA DA SILVA - 082979079-96 -** 14413016-2 - IPVA - RENAVAM / EXERC 01416543780/2024 - 3.914,32 - **ROSALINA MATTEI MAFFISSONI - 010938319-28 -** 14410191-0 - IPVA - RENAVAM / EXERC 01029486325/2024 - 4.708,23 - **ROSALINA PEREIRA FERRAZ - 982369389-72 -** 14401471-5 - IPVA - RENAVAM / EXERC 00839598440/2023 - 174,01 - **ROSALINA TOLEDO PELISSARI - 060637088-98 -** 14418058-5 - IPVA - RENAVAM / EXERC 01126984369/2024 - 2.747,82 - **ROSALINDA TELLES RODRIGUES DA SILVA - 043065989-00 -** 14436986-6 - IPVA - RENAVAM / EXERC 00456741054/2024 - 2.484,30 - **ROSALVO CONRADO - 528754589-49 -** 14405604-3 - IPVA - RENAVAM / EXERC 00559045417/2023 - 147,61 - **ROSALVO LOURENCO PALUDO - 811637899-68 -** 14402963-1 - IPVA - RENAVAM / EXERC 00815129459/2023 - 170,95 - **ROSALY BUSTELO SAAB KOST - 069689479-35 -** 14411394-2 - IPVA - RENAVAM / EXERC 01187217031/2024 - 4.300,65 - **ROSALY DA SILVA COSTA - 557674439-04 -** 14396591-0 - IPVA - RENAVAM / EXERC 00152302956/2023 - 231,09 - **ROSAMARIA RIBEIRO DE ALMEIDA MARTINS - 036432689-12 -** 14403953-0 - IPVA - RENAVAM / EXERC 00810676745/2023 - 162,27 - **ROSANA FERREIRA DOS SANTOS - 096873579-75 -** 14404827-0 - IPVA - RENAVAM / EXERC 01328536456/2023 - 156,72 - **ROSANA APARECIDA BERNARDIM DE OLIVEIRA - 678042179-00 -** 14439853-0 - IPVA - RENAVAM / EXERC 01260482160/2024 - 2.271,94 - **ROSANA APARECIDA DA SILVA - 005211299-31 -** 14399147-4 - IPVA - RENAVAM / EXERC 00856516201/2023 - 183,45 - **ROSANA APARECIDA DE CARVALHO - 848580101-63 -** 14404038-4 - IPVA - RENAVAM / EXERC 00801922445/2023 - 162,27 - **ROSANA APARECIDA DE MELLO - 426950918-00 -** 14420377-1 - IPVA - RENAVAM / EXERC 00203198816/2024 - 1.912,74 - **ROSANA APARECIDA DOS SANTOS - 489019209-30 -** 14403427-9 - IPVA - RENAVAM / EXERC 01184764511/2023 - 163,45 - **ROSANA APARECIDA FERREIRA PEDROSO - 774944829-20 -** 14426680-3 - IPVA - RENAVAM / EXERC 01351504662/2024 - 3.403,40 - **ROSANA APARECIDA NARDO - 030461369-00 -** 14416200-5 - IPVA - RENAVAM / EXERC 01221856968/2024 - 3.288,20 - **ROSANA APARECIDA TRENTINI HASCKEL - 805141389-04 -** 14396681-0 - IPVA - RENAVAM / EXERC 00845241818/2023 - 226,23 - **ROSANA BELVEDERE BRAGA - 028298348-10 -** 14434378-6 - IPVA - RENAVAM / EXERC 00330984497/2024 - 2.630,12 - 14434688-2 - IPVA - RENAVAM / EXERC 01085926750/2024 - 2.611,20 - **ROSANA BORGES TELEGINSKI - 062024989-78 -** 14422537-6 - IPVA - RENAVAM / EXERC 00465055222/2023 - 176,24 - **ROSANA BRAGATO DA ROCHA - 064260229-85 -** 14422913-4 - IPVA - RENAVAM / EXERC 00810970830/2023 - 170,95 - **ROSANA CABRAL SANTOS - 365311543-49 -** 14434455-3 - IPVA - RENAVAM / EXERC 01082822423/2024 - 2.628,17 - **ROSANA CARDOSO DE LIMA MORESCHI - 470167019-72 -** 14415662-5 - IPVA - RENAVAM / EXERC 01261372198/2024 - 3.418,44 - **ROSANA CAVALLI ANTONIACOMI - 001374019-90 -** 14397236-4 - IPVA - RENAVAM / EXERC 00884993477/2023 - 213,15 - **ROSANA CLAUDIA LEAL - 795363879-72 -** 14417945-5 - IPVA - RENAVAM / EXERC 00587259159/2024 - 2.791,31 - **ROSANA CLAUDIA MARQUES - 814636779-87 -** 14417408-9 - IPVA - RENAVAM / EXERC 00559382839/2024 - 2.960,51 - **ROSANA COSTA DA SILVA - 014560219-23 -** 14442714-9 - IPVA - RENAVAM / EXERC 00166404829/2024 - 2.011,78 - **ROSANA CRISTINA DA SILVA - 038827259-74 -** 14404706-0 - IPVA - RENAVAM / EXERC 00161414710/2023 - 160,45 - **ROSANA DA SILVA REGIS - 066820179-79 -** 14443825-6 - IPVA - RENAVAM / EXERC 00893446017/2024 - 1.848,54 - **ROSANA DE AMIGO - 052181399-98 -** 14404070-8 - IPVA - RENAVAM / EXERC 00819963887/2023 - 162,27 - **ROSANA DE FATIMA DJUNBANSKI DOS SANTOS - 062032849-55 -** 14417207-8 - IPVA - RENAVAM / EXERC 01027454574/2024 - 3.003,14 - **ROSANA DE FATIMA MASSOLIN - 402915459-04 -** 14414640-9 - IPVA - RENAVAM / EXERC 00972567879/2024 - 3.590,92 - **ROSANA DE LIMA MACIEL - 735567349-15 -** 14432171-5 - IPVA - RENAVAM / EXERC 01291037184/2024 - 2.782,69 - **ROSANA DE OLIVEIRA DE JESUS - 045085979-71 -** 14401872-9 - IPVA - RENAVAM / EXERC 00411912119/2023 - 173,60 - **ROSANA DE OLIVEIRA TOZZO - 033238059-92 -** 14441864-6 - IPVA - RENAVAM / EXERC 01157011990/2024 - 2.115,14 - **ROSANA DE SOUZA ALMEIDA - 031366819-16 -** 14441684-8 - IPVA - RENAVAM / EXERC 01098426204/2024 - 2.130,54 - **ROSANA DOS SANTOS ALVES DE OLIVEIRA - 060950019-86 -** 14419476-4 - IPVA - RENAVAM / EXERC 00168670542/2024 - 2.274,14 - **ROSANA EUZEBIO PINTO - 061251809-48 -** 14402850-3 - IPVA - RENAVAM / EXERC 00815553617/2023 - 170,95 - **ROSANA FERNANDES DE GODOY - 917980009-20 -** 14439354-6 - IPVA - RENAVAM / EXERC 00324190875/2024 - 2.307,15 - **ROSANA FERNANDES HANISCH - 976007769-87 -** 14441058-0 - IPVA - RENAVAM / EXERC 00994258623/2024 - 2.187,77 - **ROSANA FERREIRA DA SILVA - 571938009-49 -** 14413092-8 - IPVA - RENAVAM / EXERC 01130113008/2024 - 3.896,74 - **ROSANA GASPAR DE SOUZA - 695045989-00 -** 14421914-7 - IPVA - RENAVAM / EXERC 00865208883/2023 - 183,45 - **ROSANA GONCALVES TORQUATO GALLASSI - 604687699-00 -** 14415324-3 - IPVA - RENAVAM / EXERC 01345869514/2024 - 3.478,05 - **ROSANA GORETI DA SILVA - 063334689-67 -** 14444417-5 - IPVA - RENAVAM / EXERC 00170382729/2024 - 1.743,63 - **ROSANA GUERREIRO - 064465499-62 -** 14416701-5 - IPVA - RENAVAM / EXERC 00992433401/2024 - 3.128,06 - **ROSANA INES PICINATO PORTELLA - 028563469-01 -** 14444818-9 - IPVA - RENAVAM / EXERC 01106457991/2024 - 1.676,69 - **ROSANA JUSTINO - 033302328-54 -** 14437754-0 - IPVA - RENAVAM / EXERC 00908938446/2024 - 2.434,84 - **ROSANA KRIEGER - 004918509-80 -** 14414359-0 - IPVA - RENAVAM / EXERC 01011469160/2024 - 3.638,89 - **ROSANA LAVARIAS - 028082479-31 -** 14398624-1 - IPVA - RENAVAM / EXERC 00806813024/2023 - 185,98 - **ROSANA MARIA MASSUGA CRUZARA - 038007049-94 -** 14424870-8 - IPVA - RENAVAM / EXERC 01285834515/2024 - 4.368,98 - **ROSANA MARIA MENDES PEREIRA - 738250779-34 -** 14404441-0 - IPVA - RENAVAM / EXERC 00807185507/2023 - 162,27 - **ROSANA MARIA ROCHA - 966713789-91 -** 14396161-3 - IPVA - RENAVAM / EXERC 00118663895/2023 - 238,89 - **ROSANA MARIA TAVARES DE MENDONCA - 540590979-34 -** 14396365-9 - IPVA - RENAVAM / EXERC 00944393187/2023 - 238,89 - **ROSANA MENDES BATISTA DE OLIVEIRA - 026024529-12 -** 14434344-1 - IPVA - RENAVAM / EXERC 00163910936/2024 - 2.631,35 - **ROSANA NERI MIANI - 924821719-20 -** 14419234-6 - IPVA - RENAVAM / EXERC 00490364683/2024 - 2.364,28 - **ROSANA SACCHELLI CAMACHO - 977884909-97 -** 14410028-0 - IPVA - RENAVAM / EXERC 01281200112/2024 - 4.762,96 - 14413201-7 - IPVA - RENAVAM / EXERC 01241928417/2024 - 3.873,54 - **ROSANA SANTANA - 048424619-42 -** 14402978-0 - IPVA - RENAVAM / EXERC 00127548033/2023 - 170,85 - **ROSANA SANTANA - 096413019-00 -** 14412956-3 - IPVA - RENAVAM / EXERC 01002303033/2024 - 3.920,54 - 14438770-8 - IPVA - RENAVAM / EXERC 01162828231/2024 - 2.353,55 - **ROSANA SANTOS FERDINANDI - 038159769-52 -** 14439027-0 - IPVA - RENAVAM / EXERC 01332577595/2024 - 2.342,19 - **ROSANA SOARES DA SILVA - 827875909-00 -** 14414447-3 - IPVA - RENAVAM / EXERC 01205929107/2024 - 3.624,63 - **ROSANA TERESINHA DE SIQUEIRA - 054180569-05 -** 14399481-3 - IPVA - RENAVAM / EXERC 00842980679/2023 - 178,50 - **ROSANA TOME DE OLIVEIRA - 071241799-04 -** 14403783-9 - IPVA - RENAVAM / EXERC 00816287104/2023 - 162,27 - **ROSANARA BINI MAXIMO - 726224669-00 -** 14407819-5 - IPVA - RENAVAM / EXERC 01350866820/2024 - 5.894,84 - **ROSANE ALVES DE OLIVEIRA - 03996991/0001-00 -** 14414304-3 - IPVA - RENAVAM / EXERC 00991981910/2024 - 3.653,02 - **ROSANE ANDRADE PILATO - 021712199-39 -** 14432274-6 - IPVA - RENAVAM / EXERC 01234749421/2024 - 2.770,32 - **ROSANE APARECIDA DA ROSA - 035369109-71 -** 14424115-0 - IPVA - RENAVAM

/ EXERC 01183390545/2024 - 5.280,24 - **ROSANE APARECIDA DA SILVA - 742027829-68 -** 14427775-9 - IPVA - RENAVAM / EXERC 01251813329/2024 - 3.233,48 - **ROSANE APARECIDA DE SOUZA LONDREGUE - 643181419-34 -** 14425818-5 - IPVA - RENAVAM / EXERC 01167676570/2024 - 3.784,86 - **ROSANE APARECIDA MENDES BARBOSA - 061180509-02 -** 14405293-5 - IPVA - RENAVAM / EXERC 00352857196/2023 - 154,19 - **ROSANE APARECIDA SIMOES PIRES - 382984490-53 -** 14406447-0 - IPVA - RENAVAM / EXERC 01289486708/2024 - 7.676,62 - **ROSANE ARAUJO DA ROSA LIMA - 008848232-45 -** 14413031-6 - IPVA - RENAVAM / EXERC 01236637051/2024 - 3.913,14 - **ROSANE BESSA SOCIEDADE INDIVIDUAL DE ADVOCACIA - 48131269/0001-33 -** 14411206-7 - IPVA - RENAVAM / EXERC 01162818597/2024 - 4.347,54 - **ROSANE BUENO FREITAS - 087106309-37 -** 14429593-5 - IPVA - RENAVAM / EXERC 00997943165/2024 - 3.003,14 - **ROSANE CARLA DE CARVALHO DA SILVA - 071438519-06 -** 14433690-9 - IPVA - RENAVAM / EXERC 00592814068/2024 - 2.671,99 - **ROSANE CRISTINA CAETANO DE OLIVEIRA - 959820359-04 -** 14400721-2 - IPVA - RENAVAM / EXERC 00828272670/2023 - 178,50 - **ROSANE DA SILVA - 031511119-47 -** 14402511-3 - IPVA - RENAVAM / EXERC 00805706968/2023 - 170,95 - **ROSANE DE CARVALHO FELIX MINEO DE ALMEIDA - 993418249-15 -** 14440501-3 - IPVA - RENAVAM / EXERC 00352955481/2024 - 2.230,91 - **ROSANE DE FATIMA LOPES - 068710099-22 -** 14408286-9 - IPVA - RENAVAM / EXERC 01351279995/2024 - 5.558,65 - 14434367-0 - IPVA - RENAVAM / EXERC 01403148659/2024 - 2.630,38 - **ROSANE DE LOURDES RODRIGUES BEBER PASCHOALLOTO - 984546259-68 -** 14416530-6 - IPVA - RENAVAM / EXERC 00553159453/2024 - 3.165,65 - **ROSANE DO CARMO NENEMANN - 042503059-88 -** 14423271-2 - IPVA - RENAVAM / EXERC 00808143735/2023 - 162,27 - **ROSANE DO ROCIO CORDEIRO PORTELA FRANCO DE MORAIS - 031852199-70 -** 14441048-3 - IPVA - RENAVAM / EXERC 00466153333/2024 - 2.188,15 - **ROSANE DO ROCIO SIZANOSKI WALTRICK - 015918909-85 -** 14438018-5 - IPVA - RENAVAM / EXERC 01188129705/2024 - 2.416,76 - **ROSANE ELIAS PRADO - 007746449-40 -** 14443008-5 - IPVA - RENAVAM / EXERC 00207576483/2024 - 1.970,35 - **ROSANE ESTER CORNELIUS BEZ FONTANA - 644012519-20 -** 14424607-1 - IPVA - RENAVAM / EXERC 01267585398/2024 - 4.598,85 - **ROSANE EUGENIO DA SILVA - 032416319-31 -** 14401388-3 - IPVA - RENAVAM / EXERC 00833857614/2023 - 174,01 - **ROSANE FATIMA PINHEIRO DE MATOS TRANSPORTES LTDA - 31152506/0001-40 -** 14418676-1 - IPVA - RENAVAM / EXERC 01026237782/2024 - 2.560,45 - **ROSANE FERNANDA SARRAF - 659833869-72 -** 14434733-1 - IPVA - RENAVAM / EXERC 01230263095/2024 - 2.610,69 - **ROSANE HUTNER - 403154529-00 -** 14427618-3 - IPVA - RENAVAM / EXERC 01205431125/2024 - 3.259,44 - **ROSANE MARGARETE REMPEL - 917604109-34 -** 14407609-5 - IPVA - RENAVAM / EXERC 01238784558/2024 - 6.030,99 - **ROSANE MARIA PICOLO DORINI - 945670509-91 -** 14445091-4 - IPVA - RENAVAM / EXERC 00474691870/2024 - 1.595,51 - **ROSANE MENEGOSSO TEIXEIRA - 062819489-71 -** 14402268-8 - IPVA - RENAVAM / EXERC 00818450487/2023 - 170,95 - **ROSANE MIDORI NAKAMURA KAMINSKI - 831119809-87 -** 14410579-6 - IPVA - RENAVAM / EXERC 01175857782/2024 - 4.552,92 - **ROSANE MIRANDA DE LARA - 045343969-10 -** 14396625-9 - IPVA - RENAVAM / EXERC 00841807213/2023 - 228,50 - **ROSANE MIRANDA DE LIMA SALES - 039535969-42 -** 14421711-0 - IPVA - RENAVAM / EXERC 00802219080/2023 - 185,98 - **ROSANE MORAIS SKRZYPIETZ - 034800529-67 -** 14436135-0 - IPVA - RENAVAM / EXERC 00283260629/2024 - 2.527,11 - **ROSANE RODRIGUES CAMARGO BELLO - 041883289-75 -** 14442432-8 - IPVA - RENAVAM / EXERC 00551289627/2024 - 2.038,86 - **ROSANE RODRIGUES MARTINS - 372106068-74 -** 14412001-9 - IPVA - RENAVAM / EXERC 00988254115/2024 - 4.134,18 - **ROSANE RODRIGUES ROCHA - 072125259-10 -** 14396363-2 - IPVA - RENAVAM / EXERC 00965699021/2023 - 238,89 - **ROSANE SUTIL DE OLIVEIRA SCHIAVON LTDA - 43215244/0001-02 -** 14406775-4 - IPVA - RENAVAM / EXERC 01300032410/2024 - 6.911,09 - **ROSANE TEIXEIRA RODRIGUES MIKITO - 963377299-00 -** 14409044-6 - IPVA - RENAVAM / EXERC 01391481060/2024 - 5.214,74 - **ROSANE TOMAZINI - 037783099-27 -** 14409930-3 - IPVA - RENAVAM / EXERC 01297455417/2024 - 4.800,43 - **ROSANGELA ALVES PEIXOTO - 035840359-61 -** 14437256-5 - IPVA - RENAVAM / EXERC 00601571274/2024 - 2.475,23 - **ROSANGELA PINHEIRO RIBEIRO - 277063498-45 -** 14436657-3 - IPVA - RENAVAM / EXERC 00480486247/2024 - 2.499,37 - **ROSANGELA SOARES DA SILVA - 325862338-40 -** 14422652-6 - IPVA - RENAVAM / EXERC 00825121949/2023 - 174,01 - **ROSANGELA XAVIER CORREA - 033333549-00 -** 14438865-8 - IPVA - RENAVAM / EXERC 00481190503/2024 - 2.349,96 - **ROSANGELA ALVES DA SILVA - 050113719-05 -** 14433775-1 - IPVA - RENAVAM / EXERC 00482916591/2024 - 2.663,81 - **ROSANGELA APARECIDA CAUCA PADILHA - 689403199-15 -** 14408928-6 - IPVA - RENAVAM / EXERC 01109902570/2024 - 5.261,35 - **ROSANGELA APARECIDA DA SILVA - 024678969-78 -** 14442087-0 - IPVA - RENAVAM / EXERC 00846630354/2024 - 2.081,27 - **ROSANGELA APARECIDA DA SILVA - 055201959-35 -** 14443656-3 - IPVA - RENAVAM / EXERC 00564981320/2024 - 1.878,91 - **ROSANGELA APARECIDA DA SILVA GASPAR - 737255289-34 -** 14408810-7 - IPVA - RENAVAM / EXERC 01241428996/2024 - 5.329,07 - **ROSANGELA APARECIDA DA SILVA NUNES - 032372789-12 -** 14405100-9 - IPVA - RENAVAM / EXERC 00985653434/2023 - 155,95 - **ROSANGELA APARECIDA DAS CHAGAS - 822123179-72 -** 14425929-7 - IPVA - RENAVAM / EXERC 01026162120/2024 - 3.734,97 - **ROSANGELA APARECIDA DE GODOI - 008582729-03 -** 14424601-2 - IPVA - RENAVAM / EXERC 00500794863/2024 - 4.600,10 - **ROSANGELA APARECIDA DE SOUZA - 034220989-25 -** 14428953-6 - IPVA - RENAVAM / EXERC 01069256495/2024 - 3.066,06 - **ROSANGELA APARECIDA DIAS SILVA - 067580789-14 -** 14400553-8 - IPVA - RENAVAM / EXERC 00833249797/2023 - 178,50 - **ROSANGELA APARECIDA DOS SANTOS - 930930049-34 -** 14409818-8 - IPVA - RENAVAM / EXERC 01204329599/2024 - 4.846,55 - **ROSANGELA APARECIDA FERREIRA - 049876369-21 -** 14404117-8 - IPVA - RENAVAM / EXERC 00804339163/2023 - 162,27 - **ROSANGELA APARECIDA MACHADO - 065831049-62 -** 14398618-7 - IPVA - RENAVAM / EXERC 00801217806/2023 - 185,98 - **ROSANGELA APARECIDA NEROSO - 061316159-93 -** 14403948-3 - IPVA - RENAVAM / EXERC 00810689014/2023 - 162,27 - **ROSANGELA APARECIDA REZEPKA - 073536919-48 -** 14399975-0 - IPVA - RENAVAM / EXERC 00830639888/2023 - 178,50 - **ROSANGELA APARECIDA ROMANIN - 020465229-40 -** 14419426-8 - IPVA - RENAVAM / EXERC 01051307373/2024 - 2.294,52 - **ROSANGELA APARECIDA SOUTELLO - 066002239-79 -** 14402258-0 - IPVA - RENAVAM / EXERC 00827258631/2023 - 170,95 - **ROSANGELA ARASZEWSKI - 872096679-20 -** 14410724-1 - IPVA - RENAVAM / EXERC 01335271322/2024 - 4.501,72 - **ROSANGELA BERNARDINO CAMARGO - 018977629-33 -** 14435364-1 - IPVA - RENAVAM / EXERC 00407128760/2024 - 2.571,13 - **ROSANGELA BINATO FAVARO PIOLA - 014769499-05 -** 14420326-7 - IPVA - RENAVAM / EXERC 00981758932/2024 - 1.936,88 - **ROSANGELA BISPO DE OLIVEIRA - 884629949-34 -** 14427456-3 - IPVA - RENAVAM / EXERC 01253209062/2024 - 3.288,20 - **ROSANGELA CAETANO DENOBI - 022321259-80 -** 14445436-7 - IPVA - RENAVAM / EXERC 00453973574/2024 - 1.468,28 - **ROSANGELA CARMAGNANI DE MORAES - 812967039-91 -** 14409045-4 - IPVA - RENAVAM / EXERC 01179015581/2024 - 5.213,62 - **ROSANGELA CARMO DOS SANTOS - 065041649-08 -** 14398819-8 - IPVA - RENAVAM / EXERC 00855730722/2023 - 183,45 - **ROSANGELA CARNEIRO DE MORAES - 051033369-95 -** 14413736-1 - IPVA - RENAVAM / EXERC 01015887683/2024 - 3.755,96 - **ROSANGELA CARVALHO DE MELO - 307152448-09 -** 14403468-6 - IPVA - RENAVAM / EXERC 00970176210/2023 - 162,85 - **ROSANGELA CASSIA DO AMARAL - 901145669-68 -** 14397468-5 - IPVA - RENAVAM / EXERC 00884686817/2023 - 206,07 - **ROSANGELA CENA LOPES DOS SANTOS - 696669039-20 -** 14418976-0 - IPVA - RENAVAM / EXERC 00344430596/2024 - 2.467,01 - **ROSANGELA CENTENARO - 038355489-64 -** 14441403-9 - IPVA - RENAVAM / EXERC 00528684590/2024 - 2.171,51 - **ROSANGELA CONCEICAO SONEGO DOMINGOS - 043684479-64 -** 14443896-5 - IPVA - RENAVAM / EXERC 01104095588/2024 - 1.833,68 - **ROSANGELA CORTEZ - 053889319-27 -** 14402632-2 - IPVA - RENAVAM / EXERC 00821005154/2023 - 170,95 - **ROSANGELA CRISTINA ALBERTI - 842912819-00 -** 14428251-5 - IPVA - RENAVAM / EXERC 01116655389/2024 - 3.159,68 - **ROSANGELA DA CUNHA - 535103649-53 -** 14399059-1 - IPVA - RENAVAM / EXERC 00873811747/2023 - 183,45 - **ROSANGELA DA LUZ BORBA - 017134179-10 -** 14420435-2 - IPVA - RENAVAM / EXERC 00528972642/2024 - 1.878,91 - **ROSANGELA DA SILVA - 979670339-49 -** 14404645-5 - IPVA - RENAVAM / EXERC 00874281326/2023 - 161,02 - **ROSANGELA DA SILVA CAMPOS - 060501099-40 -** 14404324-3 - IPVA - RENAVAM / EXERC 00804895490/2023 - 162,27 - **ROSANGELA DA SILVA CASALI - 027431731-14 -** 14422981-9 - IPVA - RENAVAM / EXERC 00806162929/2023 - 170,95 - **ROSANGELA DA SILVA MACHADO - 873416389-15 -** 14411721-2 - IPVA - RENAVAM / EXERC 01128320000/2024 - 4.192,66 - **ROSANGELA DA SILVA MENDES SANTOS - 023763199-78 -** 14432052-2 - IPVA - RENAVAM / EXERC 01161929956/2024 - 2.793,59 - **ROSANGELA DARCIN LEAL - 532088629-20 -** 14417664-2 - IPVA - RENAVAM / EXERC 01249257210/2024 - 2.887,47 - **ROSANGELA DE ALMEIDA PEREIRA - 676530579-34 -** 14411574-0 - IPVA - RENAVAM / EXERC 01295233387/2024 - 4.232,19 - **ROSANGELA DE ANHAIA - 619161299-00 -** 14426171-2 - IPVA - RENAVAM / EXERC 01333914277/2024 - 3.624,35 - **ROSANGELA DE FATIMA DE SOUZA BARBOSA - 068709959-58 -** 14445142-2 - IPVA - RENAVAM / EXERC 00892515180/2024 - 1.580,53 - **ROSANGELA DE LARA - 033873499-63 -** 14436748-0 - IPVA - RENAVAM / EXERC 00598843388/2024 - 2.492,85 - **ROSANGELA DE LIMA - 555827961-34 -** 14432140-5 - IPVA - RENAVAM / EXERC 01166907926/2024 - 2.787,21 - **ROSANGELA DE LIMA PEREIRA - 766006379-00 -** 14418526-9 - IPVA - RENAVAM / EXERC 01029240768/2024 - 2.607,45 - **ROSANGELA DE MEIRA - 029542569-58 -** 14412486-3 - IPVA - RENAVAM / EXERC 01229765490/2024 - 4.020,83 - **ROSANGELA DE MORAES BATISTA - 860992219-72 -** 14412844-3 - IPVA - RENAVAM / EXERC 01331217390/2024 - 3.929,63 - **ROSANGELA DE OLIVEIRA VAZ - 465175299-34 -** 14440156-5 - IPVA - RENAVAM / EXERC 01279482203/2024 - 2.260,07 - **ROSANGELA DE PAULA SILVERIO - 807911159-68 -** 14444952-5 - IPVA - RENAVAM / EXERC 00944687318/2024 - 1.631,25 - **ROSANGELA DO CARMO FABRI BORGES - 014384839-96 -** 14430568-0 - IPVA - RENAVAM / EXERC 01247766958/2024 - 2.909,77 - **ROSANGELA DO CARMO PENTEADO RIBEIRO - 410394089-15 -** 14437499-1 - IPVA - RENAVAM / EXERC 00943459206/2024 - 2.464,24 - **ROSANGELA DO ROCIO BONACIF BORGES - 392022599-68 -** 14428406-2 - IPVA - RENAVAM / EXERC 01107918852/2024 - 3.140,54 - **ROSANGELA DO ROCIO NAHM SILVA - 050914759-31 -** 14423181-3 - IPVA - RENAVAM / EXERC 00802280056/2023 - 162,27 - **ROSANGELA DOS SANTOS CARDOSO - 063866359-81 -** 14442423-9 - IPVA - RENAVAM / EXERC 01361047671/2024 - 2.041,43 - **ROSANGELA DOS SANTOS COSTA - 040227819-47 -** 14410239-8 - IPVA - RENAVAM / EXERC 00170433609/2024 - 4.684,19 - **ROSANGELA FERREIRA - 510787839-34 -** 14430511-6 - IPVA - RENAVAM / EXERC 01230011134/2024 - 2.921,74 - **ROSANGELA FERREIRA - 007296429-41 -** 14405107-6 - IPVA - RENAVAM / EXERC 00217865780/2023 - 155,95 - **ROSANGELA FERREIRA - 275654128-13 -** 14423568-1 - IPVA - RENAVAM / EXERC 00316872520/2023 - 154,19 - **ROSANGELA FERREIRA LOURENCO - 010143059-00 -** 14422538-4 - IPVA - RENAVAM / EXERC 00456863290/2023 - 176,24 - **ROSANGELA FERREIRA MACHADO BARBOSA - 938321099-00 -** 14427370-2 - IPVA - RENAVAM / EXERC 01169279616/2024 - 3.303,25 - **ROSANGELA FRAGOSO DE SOUZA - 065988799-14 -** 14400910-0 - IPVA - RENAVAM / EXERC 00487136985/2023 - 176,24 - **ROSANGELA GERMANO DE LIMA - 036641349-07 -** 14404779-6 - IPVA - RENAVAM / EXERC 00817392548/2023 - 158,19 - **ROSANGELA GINO PIRES - 057557219-12 -** 14421939-2 - IPVA - RENAVAM / EXERC 00955741971/2023 - 182,75 - **ROSANGELA GOMES DA SILVA MAXIMIANO - 038268129-05 -** 14419869-7 - IPVA - RENAVAM / EXERC 01076751986/2024 - 2.139,69 - **ROSANGELA GONCALVES - 886128309-82 -** 14397853-2 - IPVA - RENAVAM / EXERC 00845924567/2023 - 198,37 - **ROSANGELA GONCALVES ANGELO DA FONSECA - 028215569-42 -** 03683818-3 - ICMS - EPAF 80065310 - 59.262,23 - **ROSANGELA GONCALVES PADILHA - 041745099-05 -** 14428477-1 - IPVA - RENAVAM / EXERC 00479273006/2024 - 3.131,56 - **ROSANGELA GONCALVES ROSA - 019856749-98 -** 14423814-1 - IPVA - RENAVAM / EXERC 01219112108/2024 - 7.416,16 - **ROSANGELA GONZAGA MENDES - 979215139-72 -** 14398015-4 - IPVA - RENAVAM / EXERC 00858847574/2023 - 189,26 - **ROSANGELA INEZ SARTORI - 559616579-49 -** 14433312-8

Diário Oficial Certificado Digitalmente
O Departamento de Imprensa Oficial do Estado do Paraná, de garantia de autenticidade deste documento, desde que visualizado através do site http://www.imprensaoficial.pr.gov.br

- IPVA - RENAVAM / EXERC 01262606478/2024 - 2.700,66 - **ROSANGELA LEAL - 977739139-00 -** 14436118-0 - IPVA - RENAVAM / EXERC 01151119560/2024 - 2.529,05 - **ROSANGELA LIMA DE ATAIDE - 020587369-31 -** 14429452-1 - IPVA - RENAVAM / EXERC 01189921593/2024 - 3.018,12 - **ROSANGELA LUSTOSA MARTINS MASSUQUETO - 956760319-72 -** 14416318-4 - IPVA - RENAVAM / EXERC 00342283553/2024 - 3.240,08 - **ROSANGELA MAGALI BORGES DA SILVEIRA - 737027579-53 -** 14415754-0 - IPVA - RENAVAM / EXERC 01176779645/2024 - 3.404,47 - **ROSANGELA MARIA DOS SANTOS DE FARIAS - 030461959-07 -** 14433815-4 - IPVA - RENAVAM / EXERC 00475268156/2024 - 2.663,81 - **ROSANGELA MARIA IASCHOMBECK GRASSI - 029197799-58 -** 14415475-4 - IPVA - RENAVAM / EXERC 01200563643/2024 - 3.452,71 - **ROSANGELA MARIA TROVO HIDALGO - 669117029-68 -** 14405829-1 - IPVA - RENAVAM / EXERC 01328531012/2024 - 10.850,10 - **ROSANGELA MARIOTTI - 349148899-00 -** 14419922-7 - IPVA - RENAVAM / EXERC 01154423600/2024 - 2.119,49 - **ROSANGELA MARQUES DOS SANTOS - 067252989-07 -** 14401306-9 - IPVA - RENAVAM / EXERC 00845959395/2023 - 174,01 - **ROSANGELA MENDONCA - 871208289-91 -** 14405322-2 - IPVA - RENAVAM / EXERC 00273126466/2023 - 154,19 - **ROSANGELA MOCO DA SILVA - 832570209-53 -** 14443130-8 - IPVA - RENAVAM / EXERC 01201753470/2024 - 1.956,44 - **ROSANGELA MORAES FANTINELLI - 759691499-34 -** 14442597-9 - IPVA - RENAVAM / EXERC 00300105762/2024 - 2.020,91 - **ROSANGELA ONOFRE - 031183579-16 -** 14444916-9 - IPVA - RENAVAM / EXERC 00568860128/2024 - 1.641,93 - **ROSANGELA PAZELLO DA SILVA - 555801659-00 -** 14402283-1 - IPVA - RENAVAM / EXERC 00803617631/2023 - 170,95 - **ROSANGELA PEREIRA - 008944809-01 -** 14424716-7 - IPVA - RENAVAM / EXERC 00985049642/2024 - 4.484,99 - **ROSANGELA PRATES FERREIRA - 034743629-33 -** 14401901-6 - IPVA - RENAVAM / EXERC 00823697754/2023 - 173,26 - **ROSANGELA SANTOS PIEROTES E SILVA - 742948149-34 -** 14438965-4 - IPVA - RENAVAM / EXERC 01074857159/2024 - 2.344,44 - **ROSANGELA SILVA DA ENCARNACAO - 475898762-91 -** 14406143-8 - IPVA - RENAVAM / EXERC 01379915250/2024 - 8.712,42 - **ROSANGELA SILVA DOS SANTOS PACHECO - 059088319-48 -** 14419350-4 - IPVA - RENAVAM / EXERC 01134133275/2024 - 2.325,82 - **ROSANGELA SOARES RIBEIRO - 050092939-43 -** 14403458-9 - IPVA - RENAVAM / EXERC 00160729599/2023 - 162,85 - **ROSANGELA TAVEIRA DA SILVA - 050485669-39 -** 14423135-0 - IPVA - RENAVAM / EXERC 00802449328/2023 - 162,27 - **ROSANGELA VAZ DE MATTOS - 010668189-32 -** 14436250-0 - IPVA - RENAVAM / EXERC 00529321734/2024 - 2.522,52 - **ROSANGELA VENTURA DA SILVA BERNAL - 034534839-79 -** 14416195-5 - IPVA - RENAVAM / EXERC 01195158146/2024 - 3.288,89 - **ROSANGELA VEZZARO BOLZAN - 177420309-00 -** 14416929-8 - IPVA - RENAVAM / EXERC 01268397609/2024 - 3.061,02 - **ROSANGELA VIANA DE OLIVEIRA - 027440099-54 -** 14430786-0 - IPVA - RENAVAM / EXERC 01252595333/2024 - 2.895,30 - **ROSANGELA VICENTINI - 028459229-30 -** 14426043-0 - IPVA - RENAVAM / EXERC 01118525148/2024 - 3.677,05 - **ROSANGELA VIEIRA - 028614949-48 -** 14404256-5 - IPVA - RENAVAM / EXERC 00809006880/2023 - 162,27 - **ROSANI APARECIDA ZAMPIERI CORREA - 762412039-91 -** 14426964-0 - IPVA - RENAVAM / EXERC 00375346198/2024 - 3.361,71 - **ROSANI CATARINA PAZ DOS SANTOS - 900872169-49 -** 14440562-5 - IPVA - RENAVAM / EXERC 01097665922/2024 - 2.227,72 - **ROSANI MISTURINI DA SILVA - 899914789-49 -** 14416547-0 - IPVA - RENAVAM / EXERC 01170329990/2024 - 3.164,95 - **ROSANIA GONCALVES DE AGUIAR - 136761828-20 -** 14424129-0 - IPVA - RENAVAM / EXERC 00323179045/2024 - 5.252,36 - **ROSANIA DA SILVA - 612447169-87 -** 14423761-7 - IPVA - RENAVAM / EXERC 01243857053/2024 - 8.629,70 - **ROSANIA MARIA BORGES 87447606987 - 22911710/0001-06 -** 14434619-0 - IPVA - RENAVAM / EXERC 01219418240/2024 - 2.615,69 - **ROSANO DA SILVA - 809374469-04 -** 14440916-7 - IPVA - RENAVAM / EXERC 01067431150/2024 - 2.198,55 - **ROSANO TADEU VINHOLI - 512069789-53 -** 14414878-9 - IPVA - RENAVAM / EXERC 01229844411/2024 - 3.556,43 - **ROSANY RODRIGUES DE CERQUEIRA - 003542809-02 -** 14429166-2 - IPVA - RENAVAM / EXERC 01226274770/2024 - 3.047,39 - **ROSARIA ANA DOS SANTOS MATOS - 436031659-34 -** 14404989-6 - IPVA - RENAVAM / EXERC 00968121438/2023 - 155,95 - **ROSARIA DA SILVA MOREIRA DELA VEDOVA - 038072929-69 -** 14444573-2 - IPVA - RENAVAM / EXERC 01133740461/2024 - 1.720,31 - **ROSARIA GONCALVES DA SILVA DOS SANTOS - 873324939-34 -** 14434683-1 - IPVA - RENAVAM / EXERC 00171088654/2024 - 2.611,58 - **ROSARIA MACHADO SIQUEIRA - 600355449-53 -** 14405413-0 - IPVA - RENAVAM / EXERC 01010688526/2023 - 151,27 - **ROSATA TRANSPORTES RODOVIARIOS DE CARGAS LTDA - 28948581/0001-07 -** 14410784-5 - IPVA - RENAVAM / EXERC 01062015433/2024 - 4.484,11 - 14416147-5 - IPVA - RENAVAM / EXERC 01032201000/2024 - 3.308,48 - 14431893-5 - IPVA - RENAVAM / EXERC 00525772936/2024 - 2.813,36 - **ROSBER EDUARDO NASCIMENTO RIBAS - 626832760-87 -** 14424597-0 - IPVA - RENAVAM / EXERC 01137406809/2024 - 4.602,83 - **ROSE APARECIDA SEGA - 599351119-20 -** 14432946-5 - IPVA - RENAVAM / EXERC 00552640921/2024 - 2.732,37 - **ROSE CLEA GLABA MARCONDES - 737061759-91 -** 14416164-5 - IPVA - RENAVAM / EXERC 00123245249/2024 - 3.301,76 - 14432286-0 - IPVA - RENAVAM / EXERC 01142873940/2024 - 2.768,61 - **ROSE KAMPA - 713517289-20 -** 14407006-2 - IPVA - RENAVAM / EXERC 01233774988/2024 - 6.595,61 - **ROSE MARY PFLEGER - 696560969-91 -** 14406062-8 - IPVA - RENAVAM / EXERC 01145872139/2024 - 9.210,24 - **ROSE MARY SILVA VIEIRA - 050149039-67 -** 14403854-1 - IPVA - RENAVAM / EXERC 00816593000/2023 - 162,27 - **ROSE MERI MACHADO - 921363039-53 -** 14410010-7 - IPVA - RENAVAM / EXERC 01006353400/2024 - 4.773,75 - **ROSE'S ESFIHAS LTDA - 29279558/0001-30 -** 14425879-7 - IPVA - RENAVAM / EXERC 01285212727/2024 - 3.753,56 - **ROSEANE ALVES FERREIRA - 058670129-05 -** 14414564-0 - IPVA - RENAVAM / EXERC 01391065007/2024 - 3.605,55 - **ROSEANE APARECIDA GONSALVES SANTOS - 054945829-81 -** 14397409-0 - IPVA - RENAVAM / EXERC 00894897616/2023 - 206,07 - **ROSEANNE LUNARDELLI SALOMON FONTANA - 752155439-68 -** 14414257-8 - IPVA - RENAVAM / EXERC 01053393579/2024 - 3.664,89 - **ROSECLEI PAZIN - 717897239-49 -** 14439434-8 - IPVA - RENAVAM / EXERC 01177860713/2024 - 2.298,73 - **ROSECLEIA EZEQUIEL DE ARAUJO TOMAS - 051383289-05 -** 14421365-3 - IPVA - RENAVAM / EXERC 00843773049/2023 - 198,37 - **ROSECLEIA PEREIRA SANTOS - 017700849-08 -** 14435489-3 - IPVA - RENAVAM / EXERC 01153827694/2024 - 2.564,97 - **ROSELAINE CRISTINA FERREIRA CAMILO - 050749259-59 -** 14422169-9 - IPVA - RENAVAM / EXERC 00829198679/2023 - 178,50 - **ROSELANE MARIA DA SILVA - 040968464-30 -** 14402948-8 - IPVA - RENAVAM / EXERC 00802584616/2023 - 170,95 - **ROSELE DE SOUZA MARCOLINO - 006987629-08 -** 14398980-1 - IPVA - RENAVAM / EXERC 00860578887/2023 - 183,45 - **ROSELEI DE PAULA CORDEIRO - 037287089-92 -** 14401849-4 - IPVA - RENAVAM / EXERC 00835200264/2023 - 174,01 - **ROSELENE DE SOUZA SILVA - 056251679-40 -** 14402903-8 - IPVA - RENAVAM / EXERC 00819160504/2023 - 170,95 - **ROSELENE FERREIRA DOMINGUES DE ASSIS - 875204789-04 -** 14401736-6 - IPVA - RENAVAM / EXERC 00833732641/2023 - 174,01 - **ROSELEY APARECIDA BARBOSA SOARES - 424156599-91 -** 14427966-2 - IPVA - RENAVAM / EXERC 01397670808/2024 - 3.206,66 - **ROSELI SILVEIRA DAVILA - 389780498-00 -** 14401995-4 - IPVA - RENAVAM / EXERC 00863836402/2023 - 172,12 - **ROSELI ALVES DOS SANTOS - 793036929-34 -** 14431572-3 - IPVA - RENAVAM / EXERC 01041934839/2024 - 2.831,81 - **ROSELI ALVES DOS SANTOS DE BRITO - 039062459-42 -** 14405186-6 - IPVA - RENAVAM / EXERC 00966184114/2023 - 154,87 - **ROSELI ALVES KUKLIS - 107675748-00 -** 14430404-7 - IPVA - RENAVAM / EXERC 01113734091/2024 - 2.928,59 - **ROSELI APARECIDA ALVES DOS SANTOS - 319086988-02 -** 14403429-5 - IPVA - RENAVAM / EXERC 01110780432/2023 - 163,45 - **ROSELI APARECIDA CORTEZ DE MENEZES - 820789809-78 -** 14405473-3 - IPVA - RENAVAM / EXERC 00971547971/2023 - 148,88 - **ROSELI APARECIDA DA SILVA - 018126339-47 -** 14415482-7 - IPVA - RENAVAM / EXERC 01179669263/2024 - 3.452,23 - **ROSELI APARECIDA DA SILVA MELCHIOR - 020898789-40 -** 14445446-4 - IPVA - RENAVAM / EXERC 00282267611/2024 - 1.463,66 - **ROSELI APARECIDA DOS SANTOS - 764017409-06 -** 14396902-9 - IPVA - RENAVAM / EXERC 00944109756/2023 - 219,36 - **ROSELI APARECIDA MOLINARI DE SOUZA - 496797409-00 -** 14403413-9 - IPVA - RENAVAM / EXERC 00838820425/2023 - 163,69 - **ROSELI APARECIDA MOREIRA DE SOUZA - 040717989-55 -** 14400885-5 - IPVA - RENAVAM / EXERC 01005061995/2023 - 176,45 - **ROSELI APARECIDA SANTOS - 038055519-08 -** 14421797-7 - IPVA - RENAVAM / EXERC 00848188845/2023 - 183,45 - **ROSELI AYRES MARTINS - 339629449-15 -** 14433322-5 - IPVA - RENAVAM / EXERC 01139136086/2024 - 2.699,85 - **ROSELI BERNARDINO DE MARAFIGO - 032416779-23 -** 14442524-3 - IPVA - RENAVAM / EXERC 00340555742/2024 - 2.032,53 - **ROSELI BITENCOURT LUIZ - 052373209-02 -** 14401308-5 - IPVA - RENAVAM / EXERC 00820757870/2023 - 174,01 - **ROSELI CAMARGO DA SILVA - 063167419-52 -** 14442019-5 - IPVA - RENAVAM / EXERC 01052363730/2024 - 2.088,47 - **ROSELI CASTILHO RIBEIRO - 075479899-26 -** 14404034-1 - IPVA - RENAVAM / EXERC 00802846505/2023 - 162,27 - **ROSELI CONCEICAO ARANTES - 800900799-49 -** 14444816-2 - IPVA - RENAVAM / EXERC 01156883943/2024 - 1.678,46 - **ROSELI COSTA - 754094539-72 -** 14416705-8 - IPVA - RENAVAM / EXERC 01155710190/2024 - 3.127,29 - **ROSELI CRESCENCIO DA LUZ - 663435009-44 -** 14443663-6 - IPVA - RENAVAM / EXERC 01272289017/2024 - 1.878,15 - **ROSELI DA SILVA - 050163539-48 -** 14443067-0 - IPVA - RENAVAM / EXERC 01030097086/2024 - 1.964,66 - **ROSELI DA SILVA CARVALHEIRO MACIEL - 015817799-17 -** 14443213-4 - IPVA - RENAVAM / EXERC 00883219620/2024 - 1.941,50 - **ROSELI DE FATIMA DA MOTTA - 065153949-85 -** 14445278-0 - IPVA - RENAVAM / EXERC 01017832312/2024 - 1.531,40 - **ROSELI DE FATIMA OWSIANY SOARES DOS REIS - 878003499-34 -** 14424496-6 - IPVA - RENAVAM / EXERC 01153736109/2024 - 4.713,82 - **ROSELI DE LARA AVILA - 084949299-84 -** 14421334-3 - IPVA - RENAVAM / EXERC 00837795656/2023 - 198,37 - **ROSELI DE OLIVEIRA - TERRAPLENAGEM - 18232453/0001-09 -** 14439597-2 - IPVA - RENAVAM / EXERC 00946514887/2024 - 2.292,08 - **ROSELI DE OLIVEIRA SOUZA - 871990259-04 -** 14411110-9 - IPVA - RENAVAM / EXERC 00467024413/2024 - 4.372,40 - **ROSELI DO ROCIO DZUBA - 435436939-72 -** 14404179-8 - IPVA - RENAVAM / EXERC 00809054973/2023 - 162,27 - **ROSELI DO ROCIO ROCHA BASTOS - 074540009-40 -** 14404361-8 - IPVA - RENAVAM / EXERC 00819779539/2023 - 162,27 - **ROSELI DOS SANTOS QUADROS SOUZA - 050398159-13 -** 14422413-2 - IPVA - RENAVAM / EXERC 00825540976/2023 - 178,50 - **ROSELI DUMMER RAATZ DE SOUZA - 037723699-36 -** 14403892-4 - IPVA - RENAVAM / EXERC 00807362875/2023 - 162,27 - **ROSELI ESTEGUE - 754334609-59 -** 14418159-0 - IPVA - RENAVAM / EXERC 00461935260/2024 - 2.725,53 - **ROSELI FERREIRA MACHADO - 086905569-07 -** 14396552-0 - IPVA - RENAVAM / EXERC 00306344610/2023 - 231,09 - **ROSELI GABIATTI - 037480969-09 -** 14442063-2 - IPVA - RENAVAM / EXERC 01124355950/2024 - 2.083,39 - **ROSELI GOMES - 043174309-67 -** 14433530-9 - IPVA - RENAVAM / EXERC 01100711926/2024 - 2.677,03 - **ROSELI INEZ RADWANSKI - 640211659-91 -** 14422859-6 - IPVA - RENAVAM / EXERC 01206057367/2023 - 171,23 - **ROSELI IVANISKI - 043289039-42 -** 14441388-1 - IPVA - RENAVAM / EXERC 00462254461/2024 - 2.173,08 - **ROSELI KONOPKA SMULEK - 035128039-11 -** 14403643-3 - IPVA - RENAVAM / EXERC 00817331395/2023 - 162,27 - **ROSELI LEMES DE SOUZA DA SILVA - 035255029-58 -** 14404044-9 - IPVA - RENAVAM / EXERC 00811484629/2023 - 162,27 - **ROSELI MACHADO DA SILVA DREYER - 041058409-67 -** 14419380-6 - IPVA - RENAVAM / EXERC 01076234213/2024 - 2.311,30 - **ROSELI MARCIA RIBEIRO DO NASCIMENTO - 041936229-08 -** 14442663-0 - IPVA - RENAVAM / EXERC 01019839144/2024 - 2.014,69 - **ROSELI MARIA DA SILVA - 026834769-73 -** 14441541-8 - IPVA - RENAVAM / EXERC 01049657427/2024 - 2.155,61 - **ROSELI MEDEIROS DE SOUSA - 049649759-67 -** 14441410-1 - IPVA - RENAVAM / EXERC 00554201194/2024 - 2.171,51 - **ROSELI OLIVEIRA - 008702069-66 -** 14439451-8 - IPVA - RENAVAM / EXERC 01164744329/2024 - 2.298,73 - **ROSELI OLIVEIRA SOUZA - 023158389-32 -** 14403874-6 - IPVA - RENAVAM / EXERC 00808460455/2023 - 162,27 - **ROSELI OSCO - 503751809-15 -** 14433490-6 - IPVA - RENAVAM / EXERC 01247366461/2024 - 2.680,64 - 14441284-2 - IPVA - RENAVAM / EXERC 01193884672/2024 - 2.177,79 - **ROSELI PASK FRANCA SILVESTRE - 040574329-73 -** 14421310-6 - IPVA - RENAVAM / EXERC 00873323459/2023 - 199,38 - **ROSELI PEREIRA DE CRISTO - 030527769-32 -** 14422391-8 - IPVA - RENAVAM / EXERC 00832985090/2023 - 178,50 - **ROSELI PEREIRA LIMA - 878265269-49 -** 14415946-2 - IPVA - RENAVAM / EXERC 01361960520/2024

- 3.361,76 - **ROSELI RODRIGUES COSTA - 088339979-28 -** 14405566-7 - IPVA - RENAVAM / EXERC 00508044154/2023 - 147,61 - **ROSELI RODRIGUES DA SILVA - 004302969-83 -** 14437829-6 - IPVA - RENAVAM / EXERC 01185981877/2024 - 2.427,48 - **ROSELI RODRIGUES DOS SANTOS COSTA - 008685089-00 -** 14402257-2 - IPVA - RENAVAM / EXERC 00810047993/2023 - 170,95 - **ROSELI RODRIGUES PRZENDZIUK DA SILVA - 059927649-50 -** 14437057-0 - IPVA - RENAVAM / EXERC 00117118753/2024 - 2.482,73 - **ROSELI RUSSO DE REZENDE - 889299651-72 -** 14434373-5 - IPVA - RENAVAM / EXERC 00329313932/2024 - 2.630,12 - **ROSELI SAVALLISCH FERRAZ - 084088209-23 -** 14403730-8 - IPVA - RENAVAM / EXERC 00811852466/2023 - 162,27 - **ROSELI SIQUEIRA DA SILVA - 919524419-00 -** 14431423-9 - IPVA - RENAVAM / EXERC 01071221440/2024 - 2.838,84 - **ROSELI TERESINHA BANDEIRA DA SILVA CARDOZO - 020563629-29 -** 14423585-1 - IPVA - RENAVAM / EXERC 00322393167/2023 - 154,19 - **ROSELI TERESINHA RAHMEIER SANTOS - 019060399-25 -** 14426508-4 - IPVA - RENAVAM / EXERC 00545536987/2024 - 3.475,35 - **ROSELI TEREZINHA CHRISTOFOLI DOS SANTOS - 754883109-91 -** 14440718-0 - IPVA - RENAVAM / EXERC 00856445681/2024 - 2.215,74 - **ROSELI TEREZINHA DA SILVA - 703565309-06 -** 14430722-4 - IPVA - RENAVAM / EXERC 00227740360/2024 - 2.897,15 - **ROSELI TEREZINHA DE OLIVEIRA BARBOSA - 601855549-20 -** 14415998-5 - IPVA - RENAVAM / EXERC 01147242094/2024 - 3.352,42 - **ROSELI TEREZINHA SANTANA - 252960199-20 -** 14421708-0 - IPVA - RENAVAM / EXERC 00805980660/2023 - 185,98 - **ROSELI VALENTIM - 062974759-89 -** 14397791-9 - IPVA - RENAVAM / EXERC 00847934195/2023 - 198,37 - **ROSELI WLODARSKI - 032543149-30 -** 14405534-9 - IPVA - RENAVAM / EXERC 00210218495/2023 - 148,48 - **ROSELIA APARECIDA CHIMINELO LOURENCO DA SILVA - 832691349-91 -** 14433612-7 - IPVA - RENAVAM / EXERC 01268795132/2024 - 2.675,65 - **ROSELIA DE FATIMA MISKALO - 597774199-53 -** 14415787-7 - IPVA - RENAVAM / EXERC 01372212539/2024 - 3.401,75 - **ROSELIA TERESINHA DUPSKI - 061272709-28 -** 14399956-4 - IPVA - RENAVAM / EXERC 00846303345/2023 - 178,50 - **ROSELIS FRANCIS BORMANN - 038378039-02 -** 14418029-1 - IPVA - RENAVAM / EXERC 01266650013/2024 - 2.757,62 - **ROSELIZ MARIA DE SOUZA - 641251149-00 -** 14434039-6 - IPVA - RENAVAM / EXERC 01220035910/2024 - 2.644,36 - **ROSELY AMORIM DE ALMEIDA - 041083099-28 -** 14423164-3 - IPVA - RENAVAM / EXERC 00802537170/2023 - 162,27 - **ROSELY APARECIDA DA SILVA - 017402439-86 -** 14428534-4 - IPVA - RENAVAM / EXERC 00450426009/2024 - 3.128,06 - **ROSELY MARTINS DE OLIVEIRA - 030812179-11 -** 14402606-3 - IPVA - RENAVAM / EXERC 00814637914/2023 - 170,95 - **ROSELY SALETE TOLDO BONETI - 410462189-72 -** 14442568-5 - IPVA - RENAVAM / EXERC 01231269682/2024 - 2.028,50 - **ROSELY SUZANA WERUS PIENTOSA - 028422909-17 -** 03683789-6 - IAP - AUTO INFRACAO 00134187 - 5.874,78 - **ROSEMAR CEZAR BOTTINI REPRESENTACOES - 14053827/0001-78 -** 14407943-4 - IPVA - RENAVAM / EXERC 00471228249/2024 - 5.778,06 - **ROSEMAR MELO LIMA - 050263579-70 -** 14401644-0 - IPVA - RENAVAM / EXERC 00844182613/2023 - 174,01 - **ROSEMAR PEREIRA DA SILVA CORDEIRO - 055149439-50 -** 14397900-8 - IPVA - RENAVAM / EXERC 00839481241/2023 - 198,37 - **ROSEMARA COSTA ROSA DE PAULA - 032893519-04 -** 14396315-2 - IPVA - RENAVAM / EXERC 00951586556/2023 - 238,89 - **ROSEMARA SOUSA MONTEIRO - 090031966-64 -** 14420746-7 - IPVA - RENAVAM / EXERC 00894312537/2023 - 250,87 - **ROSEMARI ANTUNES DA LUZ RIBEIRO - 004117129-26 -** 14434957-1 - IPVA - RENAVAM / EXERC 01007835114/2024 - 2.597,20 - **ROSEMARI CORREA DO NASCIMENTO - 068080558-31 -** 14416622-1 - IPVA - RENAVAM / EXERC 00558172679/2024 - 3.142,81 - **ROSEMARI DE FREITAS PADILHA - 049029189-94 -** 14409100-0 - IPVA - RENAVAM / EXERC 01235005116/2024 - 5.195,55 - **ROSEMARI DE OLIVEIRA - 814931349-49 -** 14402160-6 - IPVA - RENAVAM / EXERC 00941720748/2023 - 171,70 - **ROSEMARI DIAS SOBRINHO FERNANDES - 047022439-85 -** 14423276-3 - IPVA - RENAVAM / EXERC 00806834161/2023 - 162,27 - **ROSEMARI GARCIA E SILVA - 074120669-27 -** 14432309-2 - IPVA - RENAVAM / EXERC 01047002407/2024 - 2.767,47 - **ROSEMARI PACHECO KLAMAS - 759272929-68 -** 14430575-2 - IPVA - RENAVAM / EXERC 01144201214/2024 - 2.909,11 - **ROSEMARI POLICENO DE CAMARGO - 017134919-90 -** 14435978-0 - IPVA - RENAVAM / EXERC 00345307666/2024 - 2.534,82 - **ROSEMARIA GONCALVES SIMAO BARBOSA - 163694268-73 -** 14444559-7 - IPVA - RENAVAM / EXERC 01108653712/2024 - 1.722,51 - **ROSEMARIE RAMOS RAITANI - 322920669-04 -** 14406068-7 - IPVA - RENAVAM / EXERC 01239665005/2024 - 9.153,13 - **ROSEMARY FERREIRA DE SOUZA - 927127709-00 -** 14438107-6 - IPVA - RENAVAM / EXERC 01115683095/2024 - 2.408,79 - **ROSEMARY AGIBERT SILVA RIOS - 003366339-47 -** 14411557-0 - IPVA - RENAVAM / EXERC 01279395459/2024 - 4.240,43 - **ROSEMARY APARECIDA RAMOS MOKFA - 596953829-91 -** 14437657-9 - IPVA - RENAVAM / EXERC 01122680888/2024 - 2.450,12 - **ROSEMARY BORSARI CORREA - 661488559-68 -** 14407222-7 - IPVA - RENAVAM / EXERC 01255717952/2024 - 6.376,80 - **ROSEMARY BUENO - 573011749-34 -** 14411033-1 - IPVA - RENAVAM / EXERC 01142651050/2024 - 4.397,83 - **ROSEMARY DE BEST - 069148129-69 -** 14407166-2 - IPVA - RENAVAM / EXERC 01347195944/2024 - 6.435,46 - **ROSEMARY DOS SANTOS DA COSTA - 716251431-68 -** 14421726-8 - IPVA - RENAVAM / EXERC 00908815514/2023 - 185,79 - **ROSEMARY GUASTI FERNANDES - 654559839-20 -** 14439162-4 - IPVA - RENAVAM / EXERC 01125494198/2024 - 2.325,64 - **ROSEMARY RIBEIRO NUNES - 034962909-94 -** 14443336-0 - IPVA - RENAVAM / EXERC 00209052538/2024 - 1.931,05 - **ROSEMEIRE VIEIRA MACHADO CASSOLI - 052206329-22 -** 14441639-2 - IPVA - RENAVAM / EXERC 01061440521/2024 - 2.139,69 - **ROSEMEIRE APARECIDA PRANDO DAVANZO - 050549688-73 -** 14426812-1 - IPVA - RENAVAM / EXERC 01210724020/2024 - 3.378,72 - **ROSEMEIRE DA SILVA ALVES - 007538899-51 -** 14413948-8 - IPVA - RENAVAM / EXERC 01089651527/2024 - 3.719,59 - **ROSEMEIRE DE OLIVEIRA DO VALE - 071335549-25 -** 14404585-8 - IPVA - RENAVAM / EXERC 00813183570/2023 - 162,27 - **ROSEMEIRE MARIA FERREIRA - 585741829-15 -** 14441910-3 - IPVA - RENAVAM / EXERC 00301146497/2024 - 2.108,44 - **ROSEMEIRE PEREIRA PIRES MANZATO - 006321309-54 -** 14402997-6 - IPVA - RENAVAM / EXERC 01003210861/2023 - 169,92 - **ROSEMEIRI SANDRA DE OLIVEIRA - 689196039-87 -** 14398593-8 - IPVA - RENAVAM / EXERC 00838245250/2023 - 185,98 - **ROSEMERI APARECIDA GERALDO - 748993259-91 -** 14402360-9 - IPVA - RENAVAM / EXERC 00806982250/2023 - 170,95 - **ROSEMERI BRAZ DOS SANTOS - 051101869-01 -** 14398929-1 - IPVA - RENAVAM / EXERC 00874921333/2023 - 183,45 - **ROSEMERI DE ALMEIDA 03392611964 - 18344740/0001-00 -** 14440697-4 - IPVA - RENAVAM / EXERC 00894106511/2024 - 2.215,84 - **ROSEMERI DELGADO - 049966059-52 -** 14433192-3 - IPVA - RENAVAM / EXERC 01138703912/2024 - 2.712,50 - **ROSEMERI FERNANDES DOS SANTOS - 354809559-34 -** 14432007-7 - IPVA - RENAVAM / EXERC 01402860908/2024 - 2.799,45 - **ROSEMERI MARIA DA SILVEIRA MENDES - 022321729-88 -** 14411281-4 - IPVA - RENAVAM / EXERC 01261024084/2024 - 4.322,20 - **ROSEMERI MILLER - 393118569-91 -** 14406886-6 - IPVA - RENAVAM / EXERC 01222987624/2024 - 6.753,66 - **ROSEMERI SILVA - 865236359-53 -** 14426938-1 - IPVA - RENAVAM / EXERC 01235449278/2024 - 3.362,79 - **ROSEMERY DALASUANA - 503872279-20 -** 14415052-0 - IPVA - RENAVAM / EXERC 01115624234/2024 - 3.525,04 - **ROSEMERY DAS GRACAS SOARES - 617254479-91 -** 14412094-9 - IPVA - RENAVAM / EXERC 00482410337/2024 - 4.113,30 - 14412774-9 - IPVA - RENAVAM / EXERC 01019126059/2024 - 3.949,95 - **ROSEMEYRE VILANOVA DOS SANTOS - 026758521-71 -** 14411623-2 - IPVA - RENAVAM / EXERC 01060328981/2024 - 4.222,58 - **ROSEMIR ANTONIO BORGES DOS SANTOS - 662902799-04 -** 14412722-6 - IPVA - RENAVAM / EXERC 01153200543/2024 - 3.965,71 - **ROSEMIR GONCALO NEVES - 329534886-34 -** 14417473-9 - IPVA - RENAVAM / EXERC 01139901220/2024 - 2.949,98 - **ROSENE FOGACA - 068765719-98 -** 14422571-6 - IPVA - RENAVAM / EXERC 00834693470/2023 - 174,01 - **ROSENEI APARECIDA MASCHIARI BARBOSA - 735698109-25 -** 14425365-5 - IPVA - RENAVAM / EXERC 01228875887/2024 - 4.022,99 - **ROSENEIDE DA SILVA - 063656739-73 -** 14419536-1 - IPVA - RENAVAM / EXERC 01138199319/2024 - 2.262,90 - **ROSENEIDE MARIA PAULINO BIANCHINI - 635772329-00 -** 14422002-1 - IPVA - RENAVAM / EXERC 00906045584/2023 - 179,00 - **ROSENI ALVES DE OLIVEIRA - 894404809-63 -** 14403283-7 - IPVA - RENAVAM / EXERC 00309834627/2023 - 167,69 - **ROSENI DO PRADO - 588218219-00 -** 14399264-0 - IPVA - RENAVAM / EXERC 00533651794/2023 - 180,12 - **ROSENI FATIMA SANDRI - 056855959-21 -** 14439135-7 - IPVA - RENAVAM / EXERC 00480772770/2024 - 2.327,86 - **ROSENI LUCINDO - 042687539-74 -** 14421411-0 - IPVA - RENAVAM / EXERC 00982819293/2023 - 189,49 - **ROSENI RICKEN LEHMKUHL - 854717559-87 -** 14397622-0 - IPVA - RENAVAM / EXERC 00828703922/2023 - 205,00 - **ROSENICE FERREIRA DE OLIVEIRA - 029745709-84 -** 14434338-7 - IPVA - RENAVAM / EXERC 00197291392/2024 - 2.631,35 - **ROSENILDA BARBOSA DE QUADROS - 062153689-03 -** 14443087-5 - IPVA - RENAVAM / EXERC 00123684641/2024 - 1.960,92 - **ROSENILDA BUENO BURSUKA DE OLIVEIRA - 026228259-35 -** 14436501-1 - IPVA - RENAVAM / EXERC 01233381250/2024 - 2.509,77 - **ROSENILDA DA APARECIDA ARAUJO - 029093559-85 -** 14443817-5 - IPVA - RENAVAM / EXERC 00879249994/2024 - 1.848,54 - **ROSENILDA DE FATIMA DA SILVA - 048860309-98 -** 14421335-1 - IPVA - RENAVAM / EXERC 00845934619/2023 - 198,37 - **ROSENILDA DE FATIMA DE JESUS PEREIRA - 057447029-89 -** 14405620-5 - IPVA - RENAVAM / EXERC 01000458510/2023 - 147,61 - **ROSENILDA NEVES SABINO - 032893749-55 -** 14423314-0 - IPVA - RENAVAM / EXERC 00821133586/2023 - 162,27 - **ROSENILDA PEREIRA MACHADO ALVES - 029359209-88 -** 14397388-3 - IPVA - RENAVAM / EXERC 01059695712/2023 - 206,27 - **ROSENILDA TENORIO - 074063059-82 -** 14426683-8 - IPVA - RENAVAM / EXERC 01135348666/2024 - 3.402,82 - **ROSENILDO DE OLIVEIRA - 078183339-67 -** 14399338-8 - IPVA - RENAVAM / EXERC 00838942318/2023 - 178,50 - **ROSENIR DE QUADROS - 042046069-11 -** 14441236-2 - IPVA - RENAVAM / EXERC 01217345300/2024 - 2.178,21 - **ROSENIR GONCALVES DE OLIVEIRA - 011127859-73 -** 14427022-3 - IPVA - RENAVAM / EXERC 01195770267/2024 - 3.351,65 - **ROSENY APARECIDA BALESTRE PEREIRA - 772478099-49 -** 14418417-3 - IPVA - RENAVAM / EXERC 00252560094/2024 - 2.636,72 - **ROSEVALDO RODRIGUES PEREIRA - 047212449-83 -** 03683761-6 - IAP - AUTO INFRACAO 00136498 - 572,26 - 03683790-0 - IAP - AUTO INFRACAO 00136474 - 1.526,04 - **ROSI APARECIDA STACHECHEM - 783307939-15 -** 14424964-0 - IPVA - RENAVAM / EXERC 01245090280/2024 - 4.296,41 - **ROSI ARAUJO HOLLANDA BACH - 820346809-87 -** 14414418-0 - IPVA - RENAVAM / EXERC 01043742716/2024 - 3.629,01 - **ROSI DO ROCIO FREITAS SENTER FERNANDES - 858360959-49 -** 14430429-2 - IPVA - RENAVAM / EXERC 00274835894/2024 - 2.927,42 - **ROSI DO ROCIO PATROCINIO SANTOS - 605914399-72 -** 14404906-3 - IPVA - RENAVAM / EXERC 00144219891/2023 - 155,95 - **ROSI INACIO DE ANDRADE - 059080509-62 -** 14397859-1 - IPVA - RENAVAM / EXERC 00834101092/2023 - 198,37 - **ROSI MARI DOS SANTOS - 198552309-49 -** 14424833-3 - IPVA - RENAVAM / EXERC 01230913634/2024 - 4.393,26 - **ROSI MARI SCOTTI SANTIN - 018803029-85 -** 14442885-4 - IPVA - RENAVAM / EXERC 00597938210/2024 - 1.987,75 - **ROSI PRESTES DE LIMA - 984576169-00 -** 14421065-4 - IPVA - RENAVAM / EXERC 00904508331/2023 - 206,07 - **ROSIANE APARECIDA MARTINS PEREIRA - 697074059-53 -** 14434841-9 - IPVA - RENAVAM / EXERC 01026318340/2024 - 2.607,45 - **ROSIANE CAMPOS DA SILVA - 033873939-46 -** 14435828-7 - IPVA - RENAVAM / EXERC 00468463798/2024 - 2.539,60 - **ROSIANE DA SILVA - 059030859-97 -** 14415384-7 - IPVA - RENAVAM / EXERC 01105867932/2024 - 3.466,93 - **ROSIANE DANIELE DA CRUZ MACHADO - 054486309-79 -** 14416932-8 - IPVA - RENAVAM / EXERC 01205486752/2024 - 3.059,82 - **ROSIANE DAS NEVES MARQUES - 670385579-04 -** 14396318-7 - IPVA - RENAVAM / EXERC 00921019971/2023 - 238,89 - **ROSIANE DE CASSIA RIBEIRO - 368587878-60 -** 14445568-1 - IPVA - RENAVAM / EXERC 00143270605/2024 - 1.381,23 - **ROSIANE IDA DA SILVA DA LUZ - 051423049-50 -** 14406467-4 - IPVA - RENAVAM / EXERC 01190072871/2024 - 7.635,16 - **ROSIANE PINHEIRO DE SOUZA - 101034419-64 -** 14404175-5 - IPVA - RENAVAM / EXERC 00797234560/2023 - 162,27 - **ROSIANE ROBEIRO DA COSTA - 826175039-68 -** 14421246-0 - IPVA - RENAVAM / EXERC 00824869281/2023 - 205,00 - **ROSIANI APARECIDA PINHEIRO DE CAMPOS - 655172459-00 -** 14395924-4 - IPVA - RENAVAM / EXERC 00527030449/2023 - 298,27 - **ROSICLEA APARECIDA BIAZOLLI PIMENTA - 059310559-16 -** 14397101-5 - IPVA - RENAVAM / EXERC 00945533160/2023 - 216,46 - **ROSICLEI DE ALMEIDA DE**

Diário Oficial Certificado Digitalmente
O Departamento de Imprensa Oficial do Estado do Paraná, de garantia de autenticidade deste documento, desde que visualizado através do site http://www.imprensaoficial.pr.gov.br

OLIVEIRA - 202467168-35 - 14420344-5 - IPVA - RENAVAM / EXERC 00217532241/2024 - 1.929,39 - **ROSICLEIA DE FATIMA RIBEIRO - 025065259-55 -** 14433339-0 - IPVA - RENAVAM / EXERC 01144814224/2024 - 2.697,79 - **ROSICLEIA DE SOUZA - 077564809-45 -** 14413431-1 - IPVA - RENAVAM / EXERC 01094795086/2024 - 3.821,02 - **ROSICLEIA ROCHA - 037287759-16 -** 14413654-3 - IPVA - RENAVAM / EXERC 01264835733/2024 - 3.764,52 - **ROSICLEIDE DO NASCIMENTO CAVALCANTE - 585061794-91 -** 14436107-5 - IPVA - RENAVAM / EXERC 01146349375/2024 - 2.529,05 - **ROSICLER BISCAIA TEOFILO - 037685269-09 -** 14428019-9 - IPVA - RENAVAM / EXERC 01055513911/2024 - 3.193,89 - **ROSICLER DARIENCO - 019303969-96 -** 14420545-6 - IPVA - RENAVAM / EXERC 00529516098/2024 - 1.795,12 - **ROSICLER DE ARAUJO - 602528639-68 -** 14437110-0 - IPVA - RENAVAM / EXERC 00475931025/2024 - 2.480,36 - **ROSICLER MARIA BARBOSA - 032063389-64 -** 14427633-7 - IPVA - RENAVAM / EXERC 01027455813/2024 - 3.258,06 - **ROSICLER MARTINI - 032137689-79 -** 14444721-2 - IPVA - RENAVAM / EXERC 00164090460/2024 - 1.705,40 - **ROSICLER OLIVEIRA CRUZ - 847602069-49 -** 14428135-7 - IPVA - RENAVAM / EXERC 01186814400/2024 - 3.170,87 - **ROSICLER SANABRIA CASARIN - 032332339-14 -** 14423040-0 - IPVA - RENAVAM / EXERC 00874388821/2023 - 169,21 - **ROSICLER TERESINHA DE OLIVEIRA - 834808979-91 -** 14437280-8 - IPVA - RENAVAM / EXERC 00568301030/2024 - 2.475,23 - **ROSIEL RIBEIRO PACHUD - 957339149-04 -** 14436503-8 - IPVA - RENAVAM / EXERC 01221198375/2024 - 2.509,77 - **ROSILAINE DE MELLO SOARES - 896631289-68 -** 14433884-7 - IPVA - RENAVAM / EXERC 00510643507/2024 - 2.663,21 - **ROSILAINE ESTEVAM - 021286449-17 -** 14395772-1 - IPVA - RENAVAM / EXERC 01379164254/2023 - 337,57 - **ROSILAINE RIBEIRO - 049149009-71 -** 14417541-7 - IPVA - RENAVAM / EXERC 01240115994/2024 - 2.930,55 - **ROSILDA APARECIDA BORGES ALCANTARA - 058829739-96 -** 14417545-0 - IPVA - RENAVAM / EXERC 01166389429/2024 - 2.928,62 - **ROSILDA APARECIDA DOS SANTOS - 103082559-92 -** 14397400-6 - IPVA - RENAVAM / EXERC 00905723414/2023 - 206,07 - **ROSILDA CARNEIRO - 063097659-73 -** 14429203-0 - IPVA - RENAVAM / EXERC 01234089901/2024 - 3.044,00 - **ROSILDA DOMINGUES DA SILVA - 015818089-50 -** 14445603-3 - IPVA - RENAVAM / EXERC 00280855079/2024 - 1.344,63 - **ROSILDA FERREIRA DA SILVA - 034357209-56 -** 14435946-1 - IPVA - RENAVAM / EXERC 01325468093/2024 - 2.537,41 - 14441066-1 - IPVA - RENAVAM / EXERC 01256937310/2024 - 2.187,35 - **ROSILDA LUIZ DA SILVA - 220205468-50 -** 14422819-7 - IPVA - RENAVAM / EXERC 00872708861/2023 - 172,12 - **ROSILDA RIBEIRO TIBAES LEITE - 040426569-35 -** 14439330-9 - IPVA - RENAVAM / EXERC 00279483120/2024 - 2.308,30 - **ROSILDA TELLES DA SILVA - 038242139-66 -** 14426392-8 - IPVA - RENAVAM / EXERC 01137983660/2024 - 3.525,04 - **ROSILDA TEREZINHA CHIMALESKI FERREIRA - 863552449-72 -** 14428217-5 - IPVA - RENAVAM / EXERC 01176066479/2024 - 3.164,95 - **ROSILDE CARDOSO - 064586629-63 -** 14401319-0 - IPVA - RENAVAM / EXERC 00836665082/2023 - 174,01 - **ROSILDO RAMOS - 019430549-08 -** 14397753-6 - IPVA - RENAVAM / EXERC 00871783436/2023 - 199,38 - **ROSILEI EVA JANECKI - 028083879-46 -** 14401536-3 - IPVA - RENAVAM / EXERC 00824073983/2023 - 174,01 - **ROSILEI GREGORIO DOS SANTOS RIBEIRO - 043588849-89 -** 14421447-1 - IPVA - RENAVAM / EXERC 00866586989/2023 - 189,26 - **ROSILEI RODRIGUES - 018277989-04 -** 14414407-4 - IPVA - RENAVAM / EXERC 01037363849/2024 - 3.629,01 - **ROSILEIA APARECIDA MATIAS - 025777429-75 -** 14429980-9 - IPVA - RENAVAM / EXERC 00469083123/2024 - 2.969,82 - **ROSILEIDE CONCEICAO DOS SANTOS FERMINO - 337287068-92 -** 14404663-3 - IPVA - RENAVAM / EXERC 00866212850/2023 - 161,02 - **ROSILENE ALEXANDRINA BORGES PINTO - 031639479-30 -** 14443879-5 - IPVA - RENAVAM / EXERC 01008515482/2024 - 1.837,62 - **ROSILENE APARECIDA BERTALHA FERREIRA - 006695179-84 -** 14440816-0 - IPVA - RENAVAM / EXERC 01106767273/2024 - 2.206,03 - **ROSILENE APARECIDA DE ABREU CORREIA - 055161669-50 -** 14403402-3 - IPVA - RENAVAM / EXERC 00704743515/2023 - 164,03 - **ROSILENE APARECIDA DE BRITO - 032894109-35 -** 14404166-6 - IPVA - RENAVAM / EXERC 00806253983/2023 - 162,27 - **ROSILENE APARECIDA PEREIRA DE MORAES - 281011428-51 -** 14437913-6 - IPVA - RENAVAM / EXERC 01210416627/2024 - 2.419,44 - **ROSILENE APARECIDA SANTANA - 954878169-72 -** 14434670-0 - IPVA - RENAVAM / EXERC 01161646121/2024 - 2.611,85 - **ROSILENE APARECIDA SCHULIS - 037685359-08 -** 14404041-4 - IPVA - RENAVAM / EXERC 00803609035/2023 - 162,27 - **ROSILENE BARBOSA SANT ANA - 040533919-46 -** 14418012-7 - IPVA - RENAVAM / EXERC 01017670878/2024 - 2.761,59 - **ROSILENE BATISTA DO AMARAL - 027829489-89 -** 14401129-5 - IPVA - RENAVAM / EXERC 00843756195/2023 - 174,01 - **ROSILENE BENTO MARTINS - 061720609-02 -** 14402822-8 - IPVA - RENAVAM / EXERC 00820816418/2023 - 170,95 - **ROSILENE CORREIA ABRAO - 070518109-01 -** 14438622-1 - IPVA - RENAVAM / EXERC 00493230467/2024 - 2.364,28 - **ROSILENE CRUZ CELESTINO - 030677389-93 -** 14399060-5 - IPVA - RENAVAM / EXERC 00854062262/2023 - 183,45 - **ROSILENE DE ARAUJO - 967295209-06 -** 14423699-8 - IPVA - RENAVAM / EXERC 01036416736/2023 - 147,46 - **ROSILENE DE MELO FARIA - 078853139-56 -** 14444275-0 - IPVA - RENAVAM / EXERC 00252349008/2024 - 1.767,95 - **ROSILENE DE OLIVEIRA DE MELO - 871308409-78 -** 14445158-9 - IPVA - RENAVAM / EXERC 00481722459/2024 - 1.577,34 - **ROSILENE DE OLIVEIRA PEGORER - 057108339-08 -** 14440889-6 - IPVA - RENAVAM / EXERC 01113467840/2024 - 2.200,92 - **ROSILENE DE SIQUEIRA - 929854759-53 -** 14424477-0 - IPVA - RENAVAM / EXERC 01255930796/2024 - 4.724,13 - **ROSILENE DE SOUZA VIVIAN - 080891799-40 -** 14401152-0 - IPVA - RENAVAM / EXERC 00842763929/2023 - 174,01 - **ROSILENE ESCARPANEZI DE ARAUJO - 033240039-54 -** 14439386-4 - IPVA - RENAVAM / EXERC 00430253338/2024 - 2.301,97 - **ROSILENE FARIAS COSTA - 279599778-95 -** 14403693-0 - IPVA - RENAVAM / EXERC 00820328812/2023 - 162,27 - **ROSILENE FERREIRA BAPTISTA - 020041579-41 -** 14400180-0 - IPVA - RENAVAM / EXERC 00824477871/2023 - 178,50 - **ROSILENE FERREIRA DA SILVA - 057904039-99 -** 14432713-6 - IPVA - RENAVAM / EXERC 00451892887/2024 - 2.740,41 - **ROSILENE FERREIRA DE CAMARGO - 020899869-13 -** 14431833-1 - IPVA - RENAVAM / EXERC 00599970650/2024 - 2.815,78 - **ROSILENE LUZIA LEMOS - 036980939-44 -** 14406131-4 - IPVA - RENAVAM / EXERC 01366434207/2024 - 8.807,54 - **ROSILENE MARTINS CIRILO - 696070369-72 -** 14403543-7 - IPVA - RENAVAM / EXERC 00326528776/2023 - 162,85 - **ROSILENE PEREIRA FRANCO - 061421089-58 -** 14423159-7 - IPVA - RENAVAM / EXERC 00845802003/2023 - 162,27 - **ROSILENE RONICE BORGES ARANTES - 709236209-15 -** 14430370-9 - IPVA - RENAVAM / EXERC 01374302268/2024 - 2.930,55 - **ROSILENE SANDRI NEGOCEKI - 047987979-60 -** 14433296-2 - IPVA - RENAVAM / EXERC 01095254569/2024 - 2.701,31 - **ROSILEY BERTON PACHECO - 884721089-53 -** 14431363-1 - IPVA - RENAVAM / EXERC 01096549937/2024 - 2.845,04 - **ROSILMA DE FATIMA VAZ - 052029329-01 -** 14426761-3 - IPVA - RENAVAM / EXERC 00481994866/2024 - 3.391,53 - **ROSIMAR BERTO - 040658399-47 -** 14422642-9 - IPVA - RENAVAM / EXERC 00844172740/2023 - 174,01 - **ROSIMAR CANDIDO FORTUNATO - 853429129-20 -** 14445035-3 - IPVA - RENAVAM / EXERC 00535893116/2024 - 1.608,78 - **ROSIMAR CASTRO TONDO - 545846559-87 -** 14419085-8 - IPVA - RENAVAM / EXERC 01184334487/2024 - 2.416,76 - **ROSIMAR COSTA DINA - 357795279-20 -** 14421611-3 - IPVA - RENAVAM / EXERC 00871691850/2023 - 189,26 - **ROSIMAR DE ASSIS REBECA - 352384371-53 -** 14402741-8 - IPVA - RENAVAM / EXERC 00806987316/2023 - 170,95 - **ROSIMAR GONCALVES MARTINS DA SILVA - 031012919-25 -** 14401273-9 - IPVA - RENAVAM / EXERC 00825307279/2023 - 174,01 - **ROSIMAR KATIA DA SILVA MAUSS - 053218129-85 -** 14442457-3 - IPVA - RENAVAM / EXERC 01009244695/2024 - 2.037,89 - **ROSIMAR MARIA DA SILVA VENTURINE - 016449019-19 -** 14439787-8 - IPVA - RENAVAM / EXERC 01113687328/2024 - 2.277,68 - **ROSIMAR RIVELINI - 620833509-44 -** 14418816-0 - IPVA - RENAVAM / EXERC 01096470397/2024 - 2.515,77 - **ROSIMARA DOS SANTOS - 852657219-91 -** 14441867-0 - IPVA - RENAVAM / EXERC 01150020404/2024 - 2.115,14 - **ROSIMARA GONCALVES DE PADUA GOZLEN FERREIRA - 178726978-74 -** 14434315-8 - IPVA - RENAVAM / EXERC 01210227530/2024 - 2.632,71 - **ROSIMARA SOARES BOITO - 852686319-34 -** 14422353-5 - IPVA - RENAVAM / EXERC 00845535129/2023 - 178,50 - **ROSIMARI BONATO SCHERVINSKI GRECHUNSKI - 039694969-00 -** 14404027-9 - IPVA - RENAVAM / EXERC 00803581149/2023 - 162,27 - **ROSIMARI LUCIETTI PERON - 049488889-07 -** 14440883-7 - IPVA - RENAVAM / EXERC 01153188489/2024 - 2.203,83 - **ROSIMARI SCHMIDT COSTA - 716844179-53 -** 14404046-5 - IPVA - RENAVAM / EXERC 00821673890/2023 - 162,27 - **ROSIMARIA RODRIGUES DA CRUZ LTDA - 32495131/0001-83 -** 14414692-1 - IPVA - RENAVAM / EXERC 00208459863/2024 - 3.582,60 - **ROSIMEIRE ALVES DOS SANTOS DA SILVA - 035839809-64 -** 14422637-2 - IPVA - RENAVAM / EXERC 00839946406/2023 - 174,01 - **ROSIMEIRE APARECIDA PEREIRA BONI - 614449109-06 -** 14432330-0 - IPVA - RENAVAM / EXERC 00970649541/2024 - 2.765,24 - **ROSIMEIRE BORGES DA SILVA - 245425658-40 -** 14404288-3 - IPVA - RENAVAM / EXERC 00797666354/2023 - 162,27 - **ROSIMEIRE BORGES DOS SANTOS - 051729849-09 -** 14401398-0 - IPVA - RENAVAM / EXERC 00841828946/2023 - 174,01 - **ROSIMEIRE DA SILVA FENATO - 018128339-54 -** 14436992-0 - IPVA - RENAVAM / EXERC 01164355144/2024 - 2.483,83 - **ROSIMEIRE DA SILVA GONCALVES - 027950379-20 -** 14400692-5 - IPVA - RENAVAM / EXERC 00848845404/2023 - 178,50 - **ROSIMEIRE DE OLIVEIRA - 038726599-60 -** 14404277-8 - IPVA - RENAVAM / EXERC 00806319232/2023 - 162,27 - **ROSIMEIRE DE OLIVEIRA - 129773178-64 -** 14402614-4 - IPVA - RENAVAM / EXERC 00819690023/2023 - 170,95 - **ROSIMEIRE DE OLIVEIRA GARCIA GIMENIZ - 921892539-34 -** 14404076-7 - IPVA - RENAVAM / EXERC 00806252324/2023 - 162,27 - **ROSIMEIRE FERREIRA GONCALVES - 008310151-95 -** 14403013-3 - IPVA - RENAVAM / EXERC 00309499542/2023 - 169,48 - **ROSIMEIRE GONCALVES MENDES - 074555969-79 -** 14444574-0 - IPVA - RENAVAM / EXERC 01015206856/2024 - 1.720,20 - **ROSIMEIRE GUILLEN PICCININ - 067023229-76 -** 14405327-3 - IPVA - RENAVAM / EXERC 00115327720/2023 - 154,16 - **ROSIMEIRE GUIMARAES DA SILVA - 067906189-45 -** 14438359-1 - IPVA - RENAVAM / EXERC 01004303618/2024 - 2.385,59 - **ROSIMEIRE LEPRE - 984820179-34 -** 14401550-9 - IPVA - RENAVAM / EXERC 00826290558/2023 - 174,01 - **ROSIMEIRE MANGOLIN ALEGRE - 005499369-55 -** 14439137-3 - IPVA - RENAVAM / EXERC 00460962850/2024 - 2.327,86 - **ROSIMEIRE MARTINS DE OLIVEIRA TIMM - 052921559-42 -** 14442209-0 - IPVA - RENAVAM / EXERC 00351633987/2024 - 2.064,94 - **ROSIMEIRE MENDES SOARES TEIXEIRA - 695261769-87 -** 14401502-9 - IPVA - RENAVAM / EXERC 00848534921/2023 - 174,01 - **ROSIMEIRE NOGUEIRA DOS PASSOS - 026966989-29 -** 14422563-5 - IPVA - RENAVAM / EXERC 00837249970/2023 - 174,01 - **ROSIMEIRE PAPOTE DE SOUZA - 007291539-08 -** 14398931-3 - IPVA - RENAVAM / EXERC 00876499744/2023 - 183,45 - **ROSIMEIRE RIBEIRO SALES DA LUZ - 024065241-08 -** 14404241-7 - IPVA - RENAVAM / EXERC 00813263662/2023 - 162,27 - **ROSIMEIRE TIEKO YOKOSAWA - 591012701-25 -** 14408961-8 - IPVA - RENAVAM / EXERC 00456277218/2024 - 5.252,36 - **ROSIMEIRI FAUSTINO GONCALVES - 566467399-00 -** 14422598-8 - IPVA - RENAVAM / EXERC 00844695203/2023 - 174,01 - **ROSIMEIRI LEONEL REIS - 644549919-87 -** 14420627-4 - IPVA - RENAVAM / EXERC 00958540993/2024 - 1.708,73 - **ROSIMERE ANTONIA MARTINS - 051242509-41 -** 14400826-0 - IPVA - RENAVAM / EXERC 00829083472/2023 - 178,50 - **ROSIMERI APARECIDA DA SILVA - 071699339-26 -** 14439892-0 - IPVA - RENAVAM / EXERC 00556043626/2024 - 2.270,85 - **ROSIMERI APARECIDA MONTEIRO DE ANDRADE - 031310889-74 -** 14397751-0 - IPVA - RENAVAM / EXERC 00868786870/2023 - 199,38 - **ROSIMERI CARDOSO VAZ - 037287959-41 -** 14403554-2 - IPVA - RENAVAM / EXERC 00958789932/2023 - 162,47 - **ROSIMERI CORDEIRO DA ROCHA - 873050389-20 -** 14434254-2 - IPVA - RENAVAM / EXERC 01226695300/2024 - 2.635,87 - **ROSIMERI CRISTINA MARANA BISANHA - 050386339-43 -** 14407659-1 - IPVA - RENAVAM / EXERC 00533076633/2024 - 5.987,12 - **ROSIMERI REJANE PORFIRIO DA SILVA - 688786219-00 -** 14399880-0 - IPVA - RENAVAM / EXERC 00830847570/2023 - 178,50 - **ROSIMERI SCHUTZ - 787436489-91 -** 14419734-8 - IPVA - RENAVAM / EXERC 01212184286/2024 - 2.184,73 - **ROSIMERI UKAN DE MORAIS - 842729969-91 -** 14430997-9 - IPVA - RENAVAM / EXERC 01149082698/2024 - 2.875,64 - **ROSINEI CAETANO DA PAIXAO - 897046069-15 -** 14433864-2 - IPVA - RENAVAM / EXERC 00537481699/2024 - 2.663,21 - **ROSINEI ELIAS FARIAS - 051104049-09 -** 14401529-0 - IPVA -

RENAVAM / EXERC 00839501226/2023 - 174,01 - **ROSINEI GOMES DA SILVA - 251515038-12 -** 14407906-0 - IPVA - RENAVAM / EXERC 01190455282/2024 - 5.803,23 - **ROSINEI KOBELISKI DE MOURA - 001421751-10 -** 14395786-1 - IPVA - RENAVAM / EXERC 00212902725/2023 - 319,02 - **ROSINEI MONSON - 052793689-89 -** 14405596-9 - IPVA - RENAVAM / EXERC 00559037457/2023 - 147,61 - **ROSINEI PUERTAS - 021094539-74 -** 14412666-1 - IPVA - RENAVAM / EXERC 01124924733/2024 - 3.979,17 - **ROSINEI SIBIDANES - 841681029-04 -** 14434933-4 - IPVA - RENAVAM / EXERC 00329733524/2024 - 2.598,49 - **ROSINEIA APARECIDA FANTI LIZIERO - 364276599-87 -** 14431030-6 - IPVA - RENAVAM / EXERC 01218370804/2024 - 2.870,32 - **ROSINEIA APARECIDA MONTEIRO DA SILVA GARCIA LOPES - 047722599-37 -** 14443125-1 - IPVA - RENAVAM / EXERC 01198025783/2024 - 1.956,44 - **ROSINEIA DA SILVA - 020220699-86 -** 14418683-4 - IPVA - RENAVAM / EXERC 00266829252/2024 - 2.558,68 - **ROSINEIA DE LIMA BAENA GARCIA - 398907752-04 -** 14427876-3 - IPVA - RENAVAM / EXERC 01147363126/2024 - 3.224,36 - **ROSINEIA DIAS ANTUNES - 033895359-00 -** 14431062-4 - IPVA - RENAVAM / EXERC 01358806753/2024 - 2.867,62 - **ROSINEIA FURONI DOS SANTOS OLIVEIRA - 005605589-70 -** 14407773-3 - IPVA - RENAVAM / EXERC 01398917068/2024 - 5.938,66 - 14414818-5 - IPVA - RENAVAM / EXERC 01398918390/2024 - 3.563,19 - **ROSINEIA TEIXEIRA DA COSTA - 057457959-13 -** 14405330-3 - IPVA - RENAVAM / EXERC 00133560295/2023 - 154,16 - **ROSINEIDE APARECIDA FORTUNATO - 201874268-05 -** 14442812-9 - IPVA - RENAVAM / EXERC 00870518003/2024 - 1.997,86 - **ROSINEIDE APARECIDA MANDOTTI - 039877059-06 -** 14418472-6 - IPVA - RENAVAM / EXERC 01267202677/2024 - 2.623,74 - **ROSINEIDE DE ALMEIDA PEREIRA - 323493861-04 -** 14402010-3 - IPVA - RENAVAM / EXERC 00850148731/2023 - 172,12 - **ROSINEIDE TERENCIO DO NASCIMENTO GEFFER - 031104929-03 -** 14442701-7 - IPVA - RENAVAM / EXERC 00149748140/2024 - 2.011,78 - **ROSINEIRE FERREIRA DA CRUZ - 073977236-83 -** 14401029-9 - IPVA - RENAVAM / EXERC 00824489705/2023 - 174,01 - **ROSINES PRUDENCIO - 037958159-08 -** 14437004-0 - IPVA - RENAVAM / EXERC 01157977062/2024 - 2.483,56 - **ROSINETE APARECIDA NASCIMENTO - 658707359-04 -** 14412576-2 - IPVA - RENAVAM / EXERC 01225549849/2024 - 4.000,40 - **ROSINETE DA ROSA NUNES - 048705749-00 -** 14401219-4 - IPVA - RENAVAM / EXERC 00823392961/2023 - 174,01 - **ROSINETE DA SILVA - 029461789-27 -** 14401803-6 - IPVA - RENAVAM / EXERC 00821275879/2023 - 174,01 - **ROSINETE MAYER DE LARA - 358535909-44 -** 14413823-6 - IPVA - RENAVAM / EXERC 01288933476/2024 - 3.744,06 - **ROSINEYRI ORTIZ RODRIGUES - 680627539-72 -** 14414897-5 - IPVA - RENAVAM / EXERC 01339703995/2024 - 3.550,20 - **ROSINHO O FERREIRA - EIRELI - ME - 10568429/0001-33 -** 14424877-5 - IPVA - RENAVAM / EXERC 01001058469/2024 - 4.364,41 - **ROSINILSON APARECIDO DE PAULA CARDOSO - 083450659-96 -** 14421223-1 - IPVA - RENAVAM / EXERC 00823979890/2023 - 205,00 - **ROSIRLEY APARECIDO DOS SANTOS - 731117169-53 -** 14432150-2 - IPVA - RENAVAM / EXERC 01234736591/2024 - 2.786,37 - **ROSIVALDO DE PROENCA - 017403669-80 -** 14396190-7 - IPVA - RENAVAM / EXERC 00960561986/2023 - 238,89 - **ROSIVALDO FONSECA MEURER - 048262079-05 -** 14405652-3 - IPVA - RENAVAM / EXERC 00943087007/2023 - 147,36 - **ROSIVALDO JOSE CARDOSO - 017237379-41 -** 14417959-5 - IPVA - RENAVAM / EXERC 00474396380/2024 - 2.784,57 - **ROSIVALDO MORENO DORTA - 037481409-08 -** 14423149-0 - IPVA - RENAVAM / EXERC 00803751680/2023 - 162,27 - **ROSIVANE MARIA PANSA - 062311519-05 -** 14398133-9 - IPVA - RENAVAM / EXERC 00860010945/2023 - 189,26 - **ROSMAIR APARECIDO DA SILVA - 678625439-04 -** 14442707-6 - IPVA - RENAVAM / EXERC 00146994159/2024 - 2.011,78 - **ROSMAR ANTONIO CORDEIRO DE FREITAS - 017403719-84 -** 14435976-3 - IPVA - RENAVAM / EXERC 00323930670/2024 - 2.534,82 - **ROSMARY ALMEIDA RODRIGUES - 463883899-53 -** 14407634-6 - IPVA - RENAVAM / EXERC 01375644189/2024 - 6.016,52 - **ROSNEI CORDEIRO CABRAL - 104944109-57 -** 14422075-7 - IPVA - RENAVAM / EXERC 00824265530/2023 - 178,50 - **ROSNEY CLAUDIO LEITE - 472585439-53 -** 14410941-4 - IPVA - RENAVAM / EXERC 01044507931/2024 - 4.431,58 - **ROSNI PICAZEWICZ - 074971669-05 -** 14404120-8 - IPVA - RENAVAM / EXERC 00800901940/2023 - 162,27 - **ROSS TRANSPORTES LTDA - 06169898/0001-02 -** 14414814-2 - IPVA - RENAVAM / EXERC 01121308799/2024 - 3.564,36 - 14414815-0 - IPVA - RENAVAM / EXERC 01121398445/2024 - 3.564,36 - **ROSSANA RIBEIRO MENEGHEL - 020042379-70 -** 14412252-6 - IPVA - RENAVAM / EXERC 01263302421/2024 - 4.080,14 - **ROSSANA TRINDADE DOS SANTOS BRITO - 690895404-82 -** 14416621-3 - IPVA - RENAVAM / EXERC 01106499783/2024 - 3.144,21 - **ROSSANE SORAYA HORNIG BASSI - 640734409-34 -** 14435606-3 - IPVA - RENAVAM / EXERC 00371701031/2024 - 2.556,14 - **ROSTIROLA & ROSTIROLA LTDA - 00907879/0001-50 -** 14415026-0 - IPVA - RENAVAM / EXERC 01264208046/2024 - 3.528,03 - **ROSYMERI KERN BARBOSA - 644596839-20 -** 14437002-3 - IPVA - RENAVAM / EXERC 01297965903/2024 - 2.483,69 - **ROTA 66 AUTOMOVEIS LTDA - 45654588/0001-35 -** 14444386-1 - IPVA - RENAVAM / EXERC 00487863003/2024 - 1.745,94 - **ROTA 96 SOLUCAO EM TRANSPORTES EIRELI - 24455579/0001-45 -** 14429966-3 - IPVA - RENAVAM / EXERC 00150215037/2024 - 2.970,78 - **ROTHENIO FRANCINI ROCHA - 082055869-93 -** 14417078-4 - IPVA - RENAVAM / EXERC 01193559925/2024 - 3.033,10 - **ROTOPRINCE HIGIENE AMBIENTAL LTDA - 81646903/0001-46 -** 14430278-8 - IPVA - RENAVAM / EXERC 00852260580/2024 - 2.945,31 - 14439422-4 - IPVA - RENAVAM / EXERC 00569241421/2024 - 2.300,52 - **ROTTA 8 MATRIZ COMERCIO DE VEICULOS LTDA - 03284600/0001-17 -** 14429077-1 - IPVA - RENAVAM / EXERC 01256935287/2024 - 3.057,67 - **ROUTTE AUTOMOTIVE COMERCIO DE VEICULOS LTDA - 13976734/0001-52 -** 14431467-0 - IPVA - RENAVAM / EXERC 01007957910/2024 - 2.837,50 - **ROUXINOL COMERCIO DE FRUTAS E TRANSPORTES - EIRELI - 15712841/0001-07 -** 14416532-2 - IPVA - RENAVAM / EXERC 00697626199/2024 - 3.165,65 - **ROVANI LOPES DOS REIS - 952234600-49 -** 14421057-3 - IPVA - RENAVAM / EXERC 01245085236/2023 - 206,27 - **ROVANILDO DA SILVA - 102870269-81 -** 14405589-6 - IPVA - RENAVAM / EXERC 00525416218/2023 - 147,61 - **ROVANILDO JOSE DA COSTA - 027296339-95 -** 14429260-0 - IPVA - RENAVAM / EXERC 00421025778/2024 - 3.038,52 - **ROVENO HENRIQUE STURM - 524339279-00 -** 14420237-6 - IPVA - RENAVAM / EXERC 01008857707/2024 - 1.979,45 - **ROVILSON ALARCON XIMENES JUNIOR - 048388399-95 -** 14419656-2 - IPVA - RENAVAM / EXERC 00869219316/2024 - 2.215,74 - **ROVILSON FIGUEIREDO - 030375429-00 -** 14407932-9 - IPVA - RENAVAM / EXERC 00503463809/2024 - 5.778,06 - **ROVIN KURTH - 230961799-72 -** 14414573-9 - IPVA - RENAVAM / EXERC 00110791690/2024 - 3.604,33 - **ROYAL CLASS DECOR MARMORARIA E MARCENARIA - LTDA. - 33181101/0001-65 -** 14408927-8 - IPVA - RENAVAM / EXERC 01107226551/2024 - 5.264,28 - **ROYAL DISTRIBUIDORA LTDA - EPP - 14918622/0001-08 -** 14415383-9 - IPVA - RENAVAM / EXERC 01095309991/2024 - 3.466,93 - **ROZALBA GUIMARAES DANGUY - 028511699-12 -** 14415386-3 - IPVA - RENAVAM / EXERC 01107711565/2024 - 3.466,93 - **ROZANA APARECIDA VALENTIM BAQUETA - 055681759-18 -** 14401022-1 - IPVA - RENAVAM / EXERC 00836917103/2023 - 174,01 - **ROZANA CORDEIRO - 784142299-72 -** 14397092-2 - IPVA - RENAVAM / EXERC 00850513871/2023 - 217,43 - 14422011-0 - IPVA - RENAVAM / EXERC 00893189596/2023 - 179,00 - **ROZANA GREGORIO DA SILVA - 696429669-72 -** 14426815-6 - IPVA - RENAVAM / EXERC 01207266997/2024 - 3.378,72 - **ROZANA LUZIA TREVIZAN - 613713199-87 -** 14434174-0 - IPVA - RENAVAM / EXERC 01172233478/2024 - 2.638,19 - **ROZANA PEREIRA NOVAKI - 000297909-80 -** 14437178-0 - IPVA - RENAVAM / EXERC 01099951086/2024 - 2.478,61 - **ROZANE DE BARROS - 091220029-44 -** 14399864-9 - IPVA - RENAVAM / EXERC 00824137248/2023 - 178,50 - **ROZANGELA MACIEL REDES - 068017139-81 -** 14397267-4 - IPVA - RENAVAM / EXERC 00531319016/2023 - 212,94 - **ROZANI ANANIAS DO NASCIMENTO - 040248689-77 -** 14402798-1 - IPVA - RENAVAM / EXERC 00815907044/2023 - 170,95 - **ROZANJA FATIMA AMORIM DA COSTA - 776373059-53 -** 14399739-1 - IPVA - RENAVAM / EXERC 00842276700/2023 - 178,50 - **ROZANO SOARES DA SILVA - 977396349-72 -** 14438599-3 - IPVA - RENAVAM / EXERC 01191411491/2024 - 2.365,30 - **ROZEGIO DE MOURA KNOPIK - 020335899-60 -** 14397170-8 - IPVA - RENAVAM / EXERC 00824765346/2023 - 214,37 - **ROZELI BUDNI LEME AFONSO - 922904189-00 -** 14417131-4 - IPVA - RENAVAM / EXERC 01005968311/2024 - 3.018,91 - **ROZELI CAETANO DE PAULA MANTOVANI - 041182269-10 -** 14402461-3 - IPVA - RENAVAM / EXERC 00822492415/2023 - 170,95 - **ROZELI JANETE KROKOSZ - 037053639-80 -** 14404736-2 - IPVA - RENAVAM / EXERC 01085741270/2023 - 159,73 - **ROZELI MARTINS PASSUELO - 803590869-34 -** 14409235-0 - IPVA - RENAVAM / EXERC 01059866134/2024 - 5.118,07 - **ROZELIO LUIS LOTICI - 262915728-85 -** 14431621-5 - IPVA - RENAVAM / EXERC 00207936765/2024 - 2.825,71 - **ROZENDO JOSE SILVA NETO - 602192469-04 -** 14404275-1 - IPVA - RENAVAM / EXERC 00817104852/2023 - 162,27 - **ROZENERIO JOSE LOTICI - 032063919-38 -** 14399699-9 - IPVA - RENAVAM / EXERC 00833415280/2023 - 178,50 - **ROZENILDA APARECIDA MACHADO - 052810259-10 -** 14403577-1 - IPVA - RENAVAM / EXERC 00569295319/2023 - 162,34 - **ROZENILDA DE AZEVEDO LOPES - 034357519-16 -** 14420573-1 - IPVA - RENAVAM / EXERC 01110807004/2024 - 1.765,32 - **ROZENILDA VEIGA FERNANDES - 162076291-91 -** 14435815-5 - IPVA - RENAVAM / EXERC 01129271169/2024 - 2.540,46 - **ROZEVANE BISPO DOS SANTOS - 046045239-83 -** 14433880-4 - IPVA - RENAVAM / EXERC 00566691280/2024 - 2.663,21 - **ROZIANE AMARO DA CRUZ - 070092459-08 -** 14400676-3 - IPVA - RENAVAM / EXERC 00836077199/2023 - 178,50 - **ROZILAINE DOS SANTOS LIMA - 074416789-27 -** 14404287-5 - IPVA - RENAVAM / EXERC 00802795773/2023 - 162,27 - **ROZILDA DE SOUZA RODRIGUES - 029672649-46 -** 14432088-3 - IPVA - RENAVAM / EXERC 00534995470/2024 - 2.791,31 - **ROZILENE DE OLIVEIRA FEROLDI - 028145519-81 -** 14418087-9 - IPVA - RENAVAM / EXERC 00332856500/2024 - 2.740,41 - **ROZIMARA FERRETI - 043552269-80 -** 14430293-1 - IPVA - RENAVAM / EXERC 01196006153/2024 - 2.944,58 - **ROZIMELIA CARDOSO ZAPONI - 022170029-37 -** 14405093-2 - IPVA - RENAVAM / EXERC 00142947504/2023 - 155,95 - **RP CONVENIENCIA LTDA - 14852877/0001-15 -** 14424498-2 - IPVA - RENAVAM / EXERC 00571351581/2024 - 4.711,46 - **RPA COMPLIANCE ENERGY LTDA. - 41471704/0001-20 -** 14430027-0 - IPVA - RENAVAM / EXERC 00568574249/2024 - 2.964,08 - **RPM CASCAVEL REPAROS AUTOMOTIVOS LTDA - 37766671/0001-78 -** 14411807-3 - IPVA - RENAVAM / EXERC 00529630664/2024 - 4.169,36 - **RR - TRANSPORTES DE PRODUTOS PERIGOSOS LTDA - 42492733/0001-30 -** 14431773-4 - IPVA - RENAVAM / EXERC 00544401808/2024 - 2.817,16 - **RR CAR MULTIMARCAS LTDA - 36647783/0001-47 -** 14414516-0 - IPVA - RENAVAM / EXERC 01163905299/2024 - 3.611,07 - **RR PROJETOS E ASSESSORIA LTDA - 40388685/0001-00 -** 14426016-3 - IPVA - RENAVAM / EXERC 01084626974/2024 - 3.686,67 - **RS CONSULTORIA E ENGENHARIA CIVIL LTDA - 03384227/0001-76 -** 14406794-0 - IPVA - RENAVAM / EXERC 01350116022/2024 - 6.892,96 - **RS3 MULTIMARCAS LTDA - 07759817/0001-97 -** 14412914-8 - IPVA - RENAVAM / EXERC 00564743828/2024 - 3.926,56 - 14414841-0 - IPVA - RENAVAM / EXERC 01144444265/2024 - 3.560,68 - 14432128-6 - IPVA - RENAVAM / EXERC 00332927709/2024 - 2.788,26 - **RSA COMERCIO DE FERRO E ACO LTDA - 36431972/0001-88 -** 14411139-7 - IPVA - RENAVAM / EXERC 01065470387/2024 - 4.367,69 - **RSJ PARTICIPACOES SOCIETARIAS LTDA - 73232217/0001-09 -** 14434862-1 - IPVA - RENAVAM / EXERC 01408809980/2024 - 2.605,96 - **RSPG CORRETORA E SEGUROS LTDA - 34077007/0001-23 -** 14428121-7 - IPVA - RENAVAM / EXERC 01234438060/2024 - 3.171,71 - **RSR IMPORTACAO EXPORTACAO E COMERCIO DE PRODUTOS AGROPE - 10385645/0001-43 -** 14424874-0 - IPVA - RENAVAM / EXERC 01123351349/2024 - 4.366,40 - **RT-4 - CONSTRUCOES E INCORPORACOES LTDA - 17462840/0001-79 -** 14417977-3 - IPVA - RENAVAM / EXERC 01343348886/2024 - 2.773,99 - **RTB GEOLOGIA E MINERACAO LTDA. - 01997783/0001-92 -** 14414749-9 - IPVA - RENAVAM / EXERC 01343770413/2024 - 3.572,37 - **RTG BRASIL LOTEADORA E EMPREENDIMENTOS IMOBILIARIOS E I - 39306326/0001-87 -** 14405732-5 - IPVA - RENAVAM / EXERC 01143081983/2024 - 12.534,78 - **RTL DISTRIBUIDORA LTDA - 08466805/0001-37 -** 14429520-0 - IPVA - RENAVAM / EXERC 00478703899/2024 - 3.014,06 - **RTM TASSE ASSESSORIA DE MERCADO LTDA. - 00960637/0001-20 -** 14413157-6 - IPVA - RENAVAM / EXERC 01067694126/2024 - 3.883,00 - **RUAN FRANCISCO JACOMASSI TEIXEIRA DE SOUSA - 112214739-21 -** 14436816-9 - IPVA - RENAVAM / EXERC 00562495045/2024 - 2.492,85 - **RUAN ANTONIO ZONTA - 076014659-42 -** 14409732-7 -

Diário Oficial Certificado Digitalmente
O Departamento de Imprensa Oficial do Estado do Paraná, de garantia de autenticidade deste documento, desde que visualizado através do site http://www.imprensaoficial.pr.gov.br

IPVA - RENAVAM / EXERC 00304939862/2024 - 4.882,28 - 14428237-0 - IPVA - RENAVAM / EXERC 00127818774/2024 - 3.163,89 - **RUAN CARLOS FERREIRA - 088118879-41 -** 14417178-0 - IPVA - RENAVAM / EXERC 01051200692/2024 - 3.010,27 - **RUAN CONRADO LIBANIO DE ANDRADE - 064104289-28 -** 14416145-9 - IPVA - RENAVAM / EXERC 01124085995/2024 - 3.308,50 - **RUAN DAMACENO - 047795499-57 -** 14444301-2 - IPVA - RENAVAM / EXERC 00590354221/2024 - 1.763,57 - **RUAN DIEGO PINHO DOS SANTOS - 100175959-16 -** 14399319-1 - IPVA - RENAVAM / EXERC 00857945629/2023 - 178,75 - **RUAN FELIPE DE ASSIS - 082366359-02 -** 14412986-5 - IPVA - RENAVAM / EXERC 01122557440/2024 - 3.916,35 - **RUAN FERNANDES DA SILVA - 087479929-56 -** 14420456-5 - IPVA - RENAVAM / EXERC 00273180150/2024 - 1.866,48 - **RUAN GUSTAVO MAVEL LADWIG GHADIEH - 081513639-08 -** 14398462-1 - IPVA - RENAVAM / EXERC 00863428312/2023 - 189,26 - **RUAN KAIKE ROGOSKI - 063005093-70 -** 14403329-9 - IPVA - RENAVAM / EXERC 01087301189/2023 - 166,57 - **RUAN LOURENCO DOS SANTOS - 081790109-45 -** 14401012-4 - IPVA - RENAVAM / EXERC 00394923103/2023 - 174,42 - **RUAN MARTINS NOVAIS - 052150819-30 -** 14416037-1 - IPVA - RENAVAM / EXERC 01261699227/2024 - 3.337,55 - **RUAN MATOSO BORGES - 106146319-20 -** 14408983-9 - IPVA - RENAVAM / EXERC 01071838480/2024 - 5.251,96 - **RUAN MICHEL LAUREANO AFINOVICZ - 093699719-20 -** 14440100-0 - IPVA - RENAVAM / EXERC 00486474755/2024 - 2.264,71 - **RUAN ODILIO PADOVAN CAVALCANTE - 075264009-74 -** 14424569-5 - IPVA - RENAVAM / EXERC 00956315615/2024 - 4.630,52 - **RUBEN FRANCA DOS REIS - 184585309-10 -** 14403360-4 - IPVA - RENAVAM / EXERC 01035335880/2023 - 165,55 - **RUBEN LEMOS RIBEIRO - 166166628-02 -** 14433759-0 - IPVA - RENAVAM / EXERC 01232592720/2024 - 2.665,35 - **RUBEN MILCIADES RABERY MARTINEZ - 910951239-04 -** 14421171-5 - IPVA - RENAVAM / EXERC 00887245269/2023 - 206,07 - **RUBEN REINALDO FLORIANI GRAEBIN - 094969390-15 -** 14396749-2 - IPVA - RENAVAM / EXERC 00132349620/2023 - 220,64 - **RUBENS ANTONIO PAGNONCELLI - 094269599-20 -** 14409638-0 - IPVA - RENAVAM / EXERC 00475534921/2024 - 4.918,85 - **RUBENS ARANTES MAR - 050036789-24 -** 14408859-0 - IPVA - RENAVAM / EXERC 00232026033/2024 - 5.300,22 - **RUBENS BARBADO - 439575019-20 -** 14440714-8 - IPVA - RENAVAM / EXERC 00863733557/2024 - 2.215,74 - **RUBENS BATISTA DE ARAUJO - 617483409-30 -** 14428632-4 - IPVA - RENAVAM / EXERC 00581720989/2024 - 3.119,23 - **RUBENS BENEDITO FERRAZ - 864513679-15 -** 14444399-3 - IPVA - RENAVAM / EXERC 00270578595/2024 - 1.744,09 - **RUBENS BIBIANO ROSAS PINHEIRO - 049677329-17 -** 14419534-5 - IPVA - RENAVAM / EXERC 01021763214/2024 - 2.263,08 - **RUBENS BODDENBERG - 877279009-15 -** 14407199-9 - IPVA - RENAVAM / EXERC 00463652231/2024 - 6.403,74 - **RUBENS CESAR DE SOUZA - 036897579-75 -** 14396209-1 - IPVA - RENAVAM / EXERC 00943352088/2023 - 238,89 - **RUBENS CESAR MARTINS - 077702069-60 -** 14412148-1 - IPVA - RENAVAM / EXERC 00977688828/2024 - 4.094,34 - **RUBENS DA CRUZ - 536609949-87 -** 14437195-0 - IPVA - RENAVAM / EXERC 01190639340/2024 - 2.478,01 - **RUBENS DE MOURA & CIA LTDA - 08000288/0001-06 -** 14430633-3 - IPVA - RENAVAM / EXERC 01295996259/2024 - 2.903,05 - **RUBENS DE OLIVEIRA - 177606409-78 -** 14434419-7 - IPVA - RENAVAM / EXERC 01104760670/2024 - 2.628,73 - **RUBENS DE OLIVEIRA - 703085199-49 -** 14417740-1 - IPVA - RENAVAM / EXERC 01211640032/2024 - 2.858,02 - 14418622-2 - IPVA - RENAVAM / EXERC 00488506581/2024 - 2.575,19 - **RUBENS DE PAULA LEME - 050382248-57 -** 14403507-0 - IPVA - RENAVAM / EXERC 00168337916/2023 - 162,85 - **RUBENS DO CARMO RAMPINELLI - 600043129-53 -** 14429544-7 - IPVA - RENAVAM / EXERC 01062959334/2024 - 3.010,27 - **RUBENS EDUARDO BADAZ - 098776119-61 -** 14398212-2 - IPVA - RENAVAM / EXERC 00859706362/2023 - 189,26 - **RUBENS EROS BATISTA - 673376869-00 -** 14421106-5 - IPVA - RENAVAM / EXERC 00886241812/2023 - 206,07 - **RUBENS FELIX DOS SANTOS - 008871569-83 -** 14397198-8 - IPVA - RENAVAM / EXERC 00911276130/2023 - 213,15 - **RUBENS FERNANDO DOS SANTOS SENA - 006702619-20 -** 14401719-6 - IPVA - RENAVAM / EXERC 00844110191/2023 - 174,01 - **RUBENS JOSE ANDRADE - 632796659-49 -** 14434782-0 - IPVA - RENAVAM / EXERC 00463892615/2024 - 2.610,28 - **RUBENS JOSE FERNANDES HORSTH - 373950099-91 -** 14413030-8 - IPVA - RENAVAM / EXERC 00984786112/2024 - 3.913,44 - **RUBENS JOSE KAMINSKI - 598613809-06 -** 14426625-0 - IPVA - RENAVAM / EXERC 01135862203/2024 - 3.425,04 - **RUBENS LOPES ANICETO - 291442649-68 -** 14443297-5 - IPVA - RENAVAM / EXERC 00111281644/2024 - 1.932,86 - **RUBENS LUIZ HAIDUKE - 784333559-53 -** 14410494-3 - IPVA - RENAVAM / EXERC 00537144455/2024 - 4.587,63 - **RUBENS MARCELINO DA COSTA NETO - 108432129-77 -** 14398149-5 - IPVA - RENAVAM / EXERC 00878962298/2023 - 189,26 - **RUBENS MESSIAS - 605877179-04 -** 14439092-0 - IPVA - RENAVAM / EXERC 00127802118/2024 - 2.332,67 - **RUBENS MINHO - 510198929-00 -** 14422241-5 - IPVA - RENAVAM / EXERC 00837861136/2023 - 178,50 - **RUBENS PEREIRA VIDAL - 504469919-53 -** 14436523-2 - IPVA - RENAVAM / EXERC 01252775560/2024 - 2.509,77 - **RUBENS PINTO - 129549349-72 -** 14429240-5 - IPVA - RENAVAM / EXERC 01007818759/2024 - 3.041,29 - **RUBENS REQUIAO NETO - 026444259-80 -** 14414387-6 - IPVA - RENAVAM / EXERC 01238953716/2024 - 3.637,25 - **RUBENS RUPPEL - 447619459-15 -** 14397494-4 - IPVA - RENAVAM / EXERC 00882521691/2023 - 206,07 - **RUBENS SAMUEL CARRILHO - 015658039-06 -** 14430574-4 - IPVA - RENAVAM / EXERC 01169595119/2024 - 2.909,11 - **RUBENS SANCHES DA SILVA - 110725418-31 -** 14420977-0 - IPVA - RENAVAM / EXERC 00938036262/2023 - 219,36 - **RUBENS SOARES DA SILVA - 654936139-72 -** 14440463-7 - IPVA - RENAVAM / EXERC 00290088984/2024 - 2.232,53 - **RUBENS STAUB DE BARROS JUNIOR - 586161799-68 -** 14407708-3 - IPVA - RENAVAM / EXERC 01326505928/2024 - 5.967,84 - **RUBENS TEODORO PEREIRA - 178234989-87 -** 14432299-1 - IPVA - RENAVAM / EXERC 01051694350/2024 - 2.767,47 - **RUBENS VAZ CARVALHO - 395606519-00 -** 14418401-7 - IPVA - RENAVAM / EXERC 01027370931/2024 - 2.637,89 - **RUBERCI RIBEIRO FRANCA - 626648321-15 -** 14411348-9 - IPVA - RENAVAM / EXERC 01044220713/2024 - 4.304,45 - **RUBERVAL SOARES - 026148359-51 -** 14440913-2 - IPVA - RENAVAM / EXERC 01068687530/2024 - 2.198,55 - **RUBIA FERNANDA DE MENEZES LEYE KADOTA - 051334969-31 -** 14414778-2 - IPVA - RENAVAM / EXERC 01225206372/2024 - 3.569,65 - **RUBIA FOGASSA WIEST - 039151009-60 -** 14411945-2 - IPVA - RENAVAM / EXERC 00169121798/2024 - 4.150,46 - **RUBIA LUISA HOLTMAN - 083346959-26 -** 14437927-6 - IPVA - RENAVAM / EXERC 01208514498/2024 - 2.419,44 - **RUBIA MOURA PIRES - 107186116-67 -** 14409601-0 - IPVA - RENAVAM / EXERC 01014758120/2024 - 4.938,19 - **RUBIA NATALIA ROLDO PAGNONCELLI - 037411089-10 -** 14424017-0 - IPVA - RENAVAM / EXERC 01149881329/2024 - 5.662,16 - **RUBIA ORLANDA GATTE DOS SANTOS - 092150999-56 -** 14400075-7 - IPVA - RENAVAM / EXERC 00829458638/2023 - 178,50 - **RUBIA TAYNARA DE OLIVEIRA - 087198469-59 -** 14401205-4 - IPVA - RENAVAM / EXERC 00829554050/2023 - 174,01 - **RUBIANE FIGUEIREDO LIMA - 041779109-70 -** 14408406-3 - IPVA - RENAVAM / EXERC 01349403323/2024 - 5.507,38 - **RUBIANO MARTINS DA SILVA - 070154599-22 -** 14417603-0 - IPVA - RENAVAM / EXERC 00599420995/2024 - 2.913,96 - **RUBISVAL ALVES - 258887811-34 -** 14426897-0 - IPVA - RENAVAM / EXERC 01162291564/2024 - 3.369,01 - **RUDENEI MUSSI - 424106819-72 -** 14436224-1 - IPVA - RENAVAM / EXERC 00485585766/2024 - 2.522,52 - **RUDI ERSTLING - 496663479-20 -** 14403897-5 - IPVA - RENAVAM / EXERC 00797948813/2023 - 162,27 - **RUDI LINO MARX - 039619119-32 -** 14418916-7 - IPVA - RENAVAM / EXERC 00958443912/2024 - 2.482,73 - **RUDI WARKENTIN - 186323519-15 -** 14402403-6 - IPVA - RENAVAM / EXERC 00823875105/2023 - 170,95 - **RUDIMAR AMORIM - 813223139-20 -** 14397346-8 - IPVA - RENAVAM / EXERC 01072162102/2023 - 209,99 - **RUDIMAR JOSE DE CONTO - 799968179-20 -** 14442586-3 - IPVA - RENAVAM / EXERC 00170213412/2024 - 2.025,51 - **RUDIMAR KONSTANTIUK - 067864349-08 -** 14418282-0 - IPVA - RENAVAM / EXERC 00531471586/2024 - 2.671,99 - **RUDIMAR MAROSTICA - 408459319-20 -** 14420038-1 - IPVA - RENAVAM / EXERC 00323258719/2024 - 2.078,65 - **RUDIMAR RENATO REIS - 060738589-81 -** 14443414-5 - IPVA - RENAVAM / EXERC 00478992670/2024 - 1.917,55 - **RUDINALDO REISE COELHO 04040157940 - 26054512/0001-24 -** 14436212-8 - IPVA - RENAVAM / EXERC 00595602878/2024 - 2.522,52 - **RUDINEI ANDREOLI - 738359519-04 -** 14437585-8 - IPVA - RENAVAM / EXERC 00533779693/2024 - 2.457,03 - **RUDINEI CORDEIRO DE SOUZA FERREIRA - 047120889-23 -** 14397964-4 - IPVA - RENAVAM / EXERC 00809049201/2023 - 189,41 - **RUDINEI DA ROCHA MACIEL - 032801419-23 -** 14418193-0 - IPVA - RENAVAM / EXERC 01142419930/2024 - 2.712,50 - **RUDINEI DE OLIVEIRA BOEIRA - 014963730-65 -** 14396081-1 - IPVA - RENAVAM / EXERC 00937407216/2023 - 263,35 - **RUDINEI DOS SANTOS - 963105459-49 -** 14412433-2 - IPVA - RENAVAM / EXERC 00533174805/2024 - 4.032,14 - **RUDINEI FLORENCIO DOS SANTOS - 737893561-15 -** 14400418-3 - IPVA - RENAVAM / EXERC 00830644539/2023 - 178,50 - **RUDINEI FRANCISCO PACHECO - 000283089-21 -** 14417012-1 - IPVA - RENAVAM / EXERC 01016465650/2024 - 3.041,29 - **RUDINEI MERTZ DE FRANCA - 026209321-90 -** 14396017-0 - IPVA - RENAVAM / EXERC 00909162433/2023 - 278,18 - **RUDINEI NADIR LINI - 032332619-69 -** 14410077-8 - IPVA - RENAVAM / EXERC 00171774493/2024 - 4.738,89 - **RUDINEI RIBEIRO - 093131359-73 -** 14398891-0 - IPVA - RENAVAM / EXERC 00876039514/2023 - 183,45 - **RUDINEIA PIRES DOS SANTOS - 042405339-02 -** 14398492-3 - IPVA - RENAVAM / EXERC 00878262237/2023 - 187,96 - **RUDINEY DOMINGUES - 956064089-53 -** 14444209-1 - IPVA - RENAVAM / EXERC 01000820359/2024 - 1.780,24 - **RUDINEY FELTRACO 03756436993 - 47931028/0001-06 -** 14425719-7 - IPVA - RENAVAM / EXERC 00558330134/2024 - 3.836,04 - **RUDNEI PLAZITO - 032697519-58 -** 14439765-7 - IPVA - RENAVAM / EXERC 01025361013/2024 - 2.280,46 - **RUDYNEI ANTONIO OLIVEIRA DOS SANTOS - 773523609-30 -** 14430508-6 - IPVA - RENAVAM / EXERC 01224888135/2024 - 2.921,74 - **RUFINO & AVILA LTDA - 11966376/0001-71 -** 14405876-3 - IPVA - RENAVAM / EXERC 01273126138/2024 - 10.399,14 - **RUGGIERI DE ALMEIDA CARAVAGE - 045633539-06 -** 14412339-5 - IPVA - RENAVAM / EXERC 01246381890/2024 - 4.044,41 - 14434680-7 - IPVA - RENAVAM / EXERC 00191643971/2024 - 2.611,58 - **RUHAMA AMARAL SILVA GALDINO - 087641439-02 -** 14432442-0 - IPVA - RENAVAM / EXERC 01023409574/2024 - 2.759,81 - **RUHAN CARLO PIKULSKI DOS SANTOS - 105164349-00 -** 14435378-1 - IPVA - RENAVAM / EXERC 00536998507/2024 - 2.570,60 - **RUI BENEDITO CALIXTO FILHO - 078135489-73 -** 14401086-8 - IPVA - RENAVAM / EXERC 00838211763/2023 - 174,01 - **RUI BRASIL AYRES DA ROCHA - 157615179-49 -** 14425525-9 - IPVA - RENAVAM / EXERC 01176425797/2024 - 3.926,23 - **RUI CARLOS CESCHIN - 111985249-87 -** 14413444-3 - IPVA - RENAVAM / EXERC 01011790383/2024 - 3.819,72 - **RUI CARLOS DE MELO - 374940159-49 -** 14410149-9 - IPVA - RENAVAM / EXERC 00599002395/2024 - 4.717,62 - 14412156-2 - IPVA - RENAVAM / EXERC 00255271980/2024 - 4.093,72 - 14412157-0 - IPVA - RENAVAM / EXERC 00255497628/2024 - 4.093,72 - **RUI CESAR DE OLIVEIRA - 562325609-06 -** 14406430-5 - IPVA - RENAVAM / EXERC 01277813776/2024 - 7.715,30 - 14412324-7 - IPVA - RENAVAM / EXERC 01259022223/2024 - 4.044,44 - **RUI DA CUNHA MACHADO - 168438860-00 -** 14444549-0 - IPVA - RENAVAM / EXERC 00863266940/2024 - 1.725,37 - **RUI ELIAS DA VEIGA - 867891639-72 -** 14399255-1 - IPVA - RENAVAM / EXERC 00536223602/2023 - 180,12 - **RUI HIDEKI ASEKA - 521528989-15 -** 14425553-4 - IPVA - RENAVAM / EXERC 01138089440/2024 - 3.916,35 - **RUI JOSE BORDES DA SILVA - 739872129-34 -** 14399437-6 - IPVA - RENAVAM / EXERC 00827269927/2023 - 178,50 - **RUI MANUEL CHEN KWAN - 022227739-46 -** 14415564-5 - IPVA - RENAVAM / EXERC 01011186664/2024 - 3.436,79 - **RUI MARQUES - 338431989-34 -** 14422279-2 - IPVA - RENAVAM / EXERC 00845118919/2023 - 178,50 - **RUI PORTES DA SILVA FILHO - 959413200-00 -** 14407473-4 - IPVA - RENAVAM / EXERC 01374780330/2024 - 6.142,36 - **RUILAN PACHECO DOS SANTOS - 024737369-95 -** 14429306-1 - IPVA - RENAVAM / EXERC 00314636218/2024 - 3.035,24 - **RUITER SANTOS - 618148811-15 -** 14416115-7 - IPVA - RENAVAM / EXERC 01099344392/2024 - 3.318,01 - **RULIAN LUCAS DOS SANTOS FERREIRA - 078774439-51 -** 14414505-4 - IPVA - RENAVAM / EXERC 01161711489/2024 - 3.611,07 - **RULLIAN DE OLIVEIRA - 098605799-11 -** 14400153-2 - IPVA - RENAVAM / EXERC 00825689589/2023 - 178,50 - **RULLYAN SEQUINEL BARBOSA SALES - 102575469-79 -** 14414263-2 - IPVA - RENAVAM / EXERC 00597371091/2024 - 3.662,57 - **RUPPEL REPRESENTACOES COMERCIAIS LTDA - 18403913/0001-14 -** 14430740-2 - IPVA - RENAVAM / EXERC 00259783331/2024 - 2.897,15 - **RUSSYAN CARLOS NASS - 089625069-55 -** 14407224-3 - IPVA - RENAVAM / EXERC

01374050722/2024 - 6.374,01 - **RUTE FILADELFO - 028217149-55 -** 14421317-3 - IPVA - RENAVAM / EXERC 00889439818/2023 - 199,38 - **RUTE GONCALVES BERGAMASCHI - 008040849-47 -** 14399585-2 - IPVA - RENAVAM / EXERC 00830052780/2023 - 178,50 - **RUTE HELENE DE SOUZA LIMA - 268912938-80 -** 14414343-4 - IPVA - RENAVAM / EXERC 00935225862/2024 - 3.641,68 - **RUTE MARIA GONCALVES - 705840369-49 -** 14432397-1 - IPVA - RENAVAM / EXERC 01268586274/2024 - 2.762,17 - **RUTE REGINA DA SILVA LOPES 96333758949 - 37684807/0001-09 -** 14409835-8 - IPVA - RENAVAM / EXERC 01364405013/2024 - 4.839,33 - **RUTE SANTIAGO RODRIGUES - 657557409-25 -** 14431438-7 - IPVA - RENAVAM / EXERC 01067024317/2024 - 2.838,84 - **RUTH DOS SANTOS ROBAINA - 899305927-68 -** 14396037-4 - IPVA - RENAVAM / EXERC 00819052795/2023 - 272,15 - **RUTH BORGES DE OLIVEIRA - 043632949-22 -** 14423394-8 - IPVA - RENAVAM / EXERC 00868150240/2023 - 158,16 - **RUTH CARNEIRO STEDILLE - 591113809-34 -** 14413987-9 - IPVA - RENAVAM / EXERC 01263769117/2024 - 3.711,68 - **RUTH CRISTINA TEIXEIRA MORAES - 027331869-14 -** 14421281-9 - IPVA - RENAVAM / EXERC 00566219883/2023 - 204,48 - **RUTH DA SILVA - 096309528-58 -** 14435649-7 - IPVA - RENAVAM / EXERC 00281362939/2024 - 2.552,54 - **RUTH DE LIMA - 664122269-15 -** 14424906-2 - IPVA - RENAVAM / EXERC 01321298274/2024 - 4.328,29 - **RUTH DO ROCIO NASCIMENTO - 544859329-15 -** 14403205-5 - IPVA - RENAVAM / EXERC 00250054396/2023 - 169,48 - **RUTH MARTINS - 722797709-97 -** 14414171-7 - IPVA - RENAVAM / EXERC 01330834701/2024 - 3.676,91 - **RUTH RAMOS DOS SANTOS - 257987829-72 -** 14433670-4 - IPVA - RENAVAM / EXERC 01034057828/2024 - 2.672,13 - **RUTH WOLANIUK DE MARIO - 443112309-15 -** 14428947-1 - IPVA - RENAVAM / EXERC 01073091900/2024 - 3.066,06 - **RUTINEIA FERNANDES DOS SANTOS - 475070559-49 -** 14432652-0 - IPVA - RENAVAM / EXERC 01089094580/2024 - 2.742,73 - **RUY ALEXANDER PINTO - 169707818-44 -** 14435002-2 - IPVA - RENAVAM / EXERC 01031239160/2024 - 2.593,09 - **RUY CARLOS LIMA JUNIOR - 635075959-15 -** 14438416-4 - IPVA - RENAVAM / EXERC 01205517143/2024 - 2.381,40 - **RUY CESAR CORREA BARBOSA - 075809207-51 -** 14411379-9 - IPVA - RENAVAM / EXERC 00944476414/2024 - 4.302,47 - **RUY LACERDA FILHO - 120679328-70 -** 14426940-3 - IPVA - RENAVAM / EXERC 01254503177/2024 - 3.362,22 - **RUY LINO BIGHETTI SORVETERIA - ME - 22229347/0001-43 -** 14445437-5 - IPVA - RENAVAM / EXERC 00414303539/2024 - 1.468,28 - **RUY RODOLFO FOLTZ - 546295199-04 -** 14407669-9 - IPVA - RENAVAM / EXERC 00598749667/2024 - 5.987,12 - 14438115-7 - IPVA - RENAVAM / EXERC 01067230510/2024 - 2.408,66 - **RVA IRRIAGRO LTDA ME - 21536407/0001-08 -** 14406243-4 - IPVA - RENAVAM / EXERC 01363851664/2024 - 8.356,95 - 14424742-6 - IPVA - RENAVAM / EXERC 01327174631/2024 - 4.473,90 - **RVS COMERCIAL E SERVICOS LTDA - 17132174/0001-00 -** 14412655-6 - IPVA - RENAVAM / EXERC 01402151150/2024 - 3.983,70 - 14415855-5 - IPVA - RENAVAM / EXERC 01412941951/2024 - 3.387,58 - 14416645-0 - IPVA - RENAVAM / EXERC 01419881687/2024 - 3.138,64 - **RYAN CLEVERSON DOMINGOS GENEROSO - 088882839-00 -** 14402991-7 - IPVA - RENAVAM / EXERC 01373566970/2023 - 170,27 - **RYAN ROCHAEL DE SOUZA - 070405929-08 -** 14405649-3 - IPVA - RENAVAM / EXERC 01371532912/2023 - 147,41 - **RYBICKA DO BRASIL INDUSTRIA E COMERCIO DE ARTEFATOS DE - 36753009/0001-10 -** 14429171-9 - IPVA - RENAVAM / EXERC 01131158048/2024 - 3.046,14 - **RYDSUL SERVICOS DE LIMPEZA E MANUTENCAO LTDA - 08771641/0001-51 -** 14420178-7 - IPVA - RENAVAM / EXERC 00596976674/2024 - 2.010,43 - 14443927-9 - IPVA - RENAVAM / EXERC 00493772006/2024 - 1.830,83 - 14444371-3 - IPVA - RENAVAM / EXERC 01194039399/2024 - 1.748,68 - 14444372-1 - IPVA - RENAVAM / EXERC 01194043205/2024 - 1.748,68 - 14444743-3 - IPVA - RENAVAM / EXERC 01203742794/2024 - 1.700,35 - **RZ INDUSTRIA E COMERCIO DE PRODUTOS ALIMENTICIOS LTDA - 10557567/0001-17 -** 14445358-1 - IPVA - RENAVAM / EXERC 01022759300/2024 - 1.507,35 - **RZ4 TEXTIL INDUSTRIA E COMERCIO LTDA - 08981155/0001-68 -** 14398220-3 - IPVA - RENAVAM / EXERC 00873323246/2023 - 189,26 - **S S PINHEIRO & PINHEIRO LTDA ME - 06695578/0001-96 -** 14431070-5 - IPVA - RENAVAM / EXERC 00114803714/2024 - 2.865,33 - **S A GALDINO INCORPORADORA E PRESTADORA DE SERVICOS - 09010258/0001-43 -** 14410750-0 - IPVA - RENAVAM / EXERC 01339612850/2024 - 4.486,37 - **S A L MORENO & MELLO LTDA - 10332201/0001-40 -** 14399217-9 - IPVA - RENAVAM / EXERC 00228838509/2023 - 180,57 - **S A MONTEIRO TRANSPORTES DE CARGAS LTDA - 09309891/0001-37 -** 14424655-1 - IPVA - RENAVAM / EXERC 01349416867/2024 - 4.522,19 - **S A S GARCIA & CIA LTDA - 09587324/0001-42 -** 14432706-3 - IPVA - RENAVAM / EXERC 00408739096/2024 - 2.740,41 - **S A SILVEIRA - RESTAURANTE E PETISCARIA - 11303968/0001-03 -** 14414821-5 - IPVA - RENAVAM / EXERC 01322216514/2024 - 3.563,18 - **S DIAS IMPLEMENTOS RODOVIARIOS LTDA - 36104684/0001-19 -** 14408457-8 - IPVA - RENAVAM / EXERC 01228236728/2024 - 5.489,75 - **S E INOVACOES INDUSTRIAIS LTDA ME - 07480319/0001-00 -** 14419195-1 - IPVA - RENAVAM / EXERC 01006592340/2024 - 2.379,25 - **S E INOX LTDA - 02078156/0001-10 -** 14443543-5 - IPVA - RENAVAM / EXERC 00178332453/2024 - 1.896,88 - **S F DA SILVA BORRACHAS - 29870278/0001-00 -** 14445432-4 - IPVA - RENAVAM / EXERC 01192613888/2024 - 1.470,26 - **S GOMES & GARCIA LTDA - 02655492/0001-89 -** 14442516-2 - IPVA - RENAVAM / EXERC 00331199513/2024 - 2.032,53 - **S KIKUMOTO REPRESENTACOES COMERCIAIS LTDA - 81679904/0001-97 -** 14415279-4 - IPVA - RENAVAM / EXERC 01077461590/2024 - 3.487,14 - **S M TACARI & CIA LTDA - 13727197/0001-07 -** 14425742-1 - IPVA - RENAVAM / EXERC 01017332000/2024 - 3.827,27 - **S MEDIN & CIA LTDA - 16879969/0001-14 -** 14443134-0 - IPVA - RENAVAM / EXERC 00828911355/2024 - 1.955,20 - **S N S CORRETORA DE SEGUROS LTDA - 03254016/0001-19 -** 14440983-3 - IPVA - RENAVAM / EXERC 00554856654/2024 - 2.192,03 - **S Q ZELO PORTARIA E ZELADORIA LTDA - 38174773/0001-67 -** 14426853-9 - IPVA - RENAVAM / EXERC 01332994102/2024 - 3.373,27 - **S R CONNINCK ME - 12201221/0001-07 -** 14440877-2 - IPVA - RENAVAM / EXERC 00419530290/2024 - 2.205,25 - **S R DE SOUZA CONFECCAO DE PECAS DO VESTUARIO - 32982442/0001-77 -** 14441554-0 - IPVA - RENAVAM / EXERC 00569941350/2024 - 2.153,15 - **S R VINHOLI NUNES CONFECCOES LTDA - 04111823/0001-45 -** 14444930-4 - IPVA - RENAVAM / EXERC 00490937829/2024 - 1.638,01 - **S S IBANEZ INDUSTRIA E COMERCIO DE TELHAS LTDA - 27916594/0001-31 -** 14418499-8 - IPVA - RENAVAM / EXERC 00220948640/2024 - 2.615,10 - **S S SILVA COMERCIO E REPRESENTACAO DE PRODUTOS AGRICOL - 43695119/0001-39 -** 14424454-0 - IPVA - RENAVAM / EXERC 00184129931/2024 - 4.738,89 - **S T PIACENTINI KASPARY LTDA - 09643764/0001-70 -** 14442275-9 - IPVA - RENAVAM / EXERC 00258631171/2024 - 2.060,29 - **S T POCOS ARTESIANOS LTDA - 29598939/0001-81 -** 14426137-2 - IPVA - RENAVAM / EXERC 01347708496/2024 - 3.636,48 - **S. ALTOE TRANSPORTES LTDA - 14299733/0001-83 -** 14426456-8 - IPVA - RENAVAM / EXERC 01402540083/2024 - 3.500,49 - **S. C. GARCIA & CIA LTDA - 23189867/0001-32 -** 14417829-7 - IPVA - RENAVAM / EXERC 01200803016/2024 - 2.831,41 - 14418306-1 - IPVA - RENAVAM / EXERC 00412887428/2024 - 2.664,27 - **S. C. I - COMERCIO DE ALIMENTOS LTDA - 19924483/0001-49 -** 14420936-2 - IPVA - RENAVAM / EXERC 00539206253/2023 - 224,00 - **S. FERREIRA DE LIMA LTDA - 25383411/0001-34 -** 14413037-5 - IPVA - RENAVAM / EXERC 01173118338/2024 - 3.912,89 - 14431747-5 - IPVA - RENAVAM / EXERC 00231670036/2024 - 2.818,46 - **S. HABER ESCRITORIO CONTABIL - 13387276/0001-16 -** 14400846-4 - IPVA - RENAVAM / EXERC 00121205118/2023 - 178,04 - **S. R. AMARAL REPRESENTACOES COMERCIAIS LTDA - 11375773/0001-79 -** 14416849-6 - IPVA - RENAVAM / EXERC 01418758571/2024 - 3.081,28 - **S.C.J. PINTURAS INDUSTRIAIS FALIDO - 40667714/0001-72 -** 14411043-9 - IPVA - RENAVAM / EXERC 01062723527/2024 - 4.395,62 - **S.L.T. COMERCIO DE VEICULOS LTDA - 04998105/0001-32 -** 14420937-0 - IPVA - RENAVAM / EXERC 00968507867/2023 - 223,25 - **S.M. CAR TRANSPORTES LTDA ME - 05932465/0001-02 -** 14429865-9 - IPVA - RENAVAM / EXERC 00573087156/2024 - 2.980,22 - **S.M.F. OLIVEIRA - 14428946/0001-68 -** 14418828-4 - IPVA - RENAVAM / EXERC 01155414206/2024 - 2.510,42 - **S.O.S. SERVICOS AGRICOLAS LTDA - 12340490/0001-54 -** 14443924-4 - IPVA - RENAVAM / EXERC 00499803264/2024 - 1.830,83 - **S.V. SEMI JOIAS LTDA - 08760633/0001-00 -** 14410553-2 - IPVA - RENAVAM / EXERC 01288333592/2024 - 4.561,02 - **SAADE JOMAA - 042346279-25 -** 14434115-5 - IPVA - RENAVAM / EXERC 01141676920/2024 - 2.641,01 - **SABBAG SOCIEDADE INDIVIDUAL DE ADVOCACIA - 33589337/0001-35 -** 14428140-3 - IPVA - RENAVAM / EXERC 01202683875/2024 - 3.170,87 - **SABINA AMBROZIO NAHIRNE - 752903409-04 -** 14440545-5 - IPVA - RENAVAM / EXERC 01194811350/2024 - 2.229,58 - **SABINE BRANDT DOS SANTOS - 873997259-34 -** 14428275-2 - IPVA - RENAVAM / EXERC 01351079350/2024 - 3.156,35 - **SABOR CASEIRO RESTAURANTE LTDA - 16367379/0001-02 -** 14410248-7 - IPVA - RENAVAM / EXERC 00308043219/2024 - 4.684,06 - **SABRINA MENDONCA LOPES - 007936799-23 -** 14415764-8 - IPVA - RENAVAM / EXERC 01354455492/2024 - 3.403,40 - **SABRINA AGUIAR CANDIDO - 125539469-29 -** 14401442-1 - IPVA - RENAVAM / EXERC 00827306717/2023 - 174,01 - **SABRINA AMARAL DE FRANCA - 081210359-96 -** 14410325-4 - IPVA - RENAVAM / EXERC 00998394203/2024 - 4.645,73 - **SABRINA ANTUNES GONCALVES - 092856739-70 -** 14435461-3 - IPVA - RENAVAM / EXERC 00409690201/2024 - 2.565,80 - **SABRINA APARECIDA ABREU DA SILVA - 071418809-33 -** 14417097-0 - IPVA - RENAVAM / EXERC 01136983209/2024 - 3.027,79 - **SABRINA BOSSO RIBEIRO - 068222819-24 -** 14445232-1 - IPVA - RENAVAM / EXERC 01011522834/2024 - 1.553,10 - **SABRINA BRUNE SILVA DA LUZ - 058919509-36 -** 14437972-1 - IPVA - RENAVAM / EXERC 01216270306/2024 - 2.419,44 - **SABRINA DA SILVA - 069190959-80 -** 14419639-2 - IPVA - RENAVAM / EXERC 01064888981/2024 - 2.221,80 - **SABRINA DA SILVA DORNELLAS - 076692279-07 -** 14404072-4 - IPVA - RENAVAM / EXERC 00809221543/2023 - 162,27 - **SABRINA DA SILVA SANTOS - 091906239-32 -** 14433143-5 - IPVA - RENAVAM / EXERC 00920128556/2024 - 2.715,68 - **SABRINA DAIANE SILVA - 069030999-64 -** 14436288-8 - IPVA - RENAVAM / EXERC 01222990510/2024 - 2.521,05 - **SABRINA DAMACENO - 031514899-31 -** 14445596-7 - IPVA - RENAVAM / EXERC 00501989528/2024 - 1.349,61 - **SABRINA DAVET BERNARDI - 003898429-66 -** 14428962-5 - IPVA - RENAVAM / EXERC 01078449683/2024 - 3.066,06 - **SABRINA DE OLIVEIRA FRANCO - 096399439-59 -** 14403583-6 - IPVA - RENAVAM / EXERC 00568376587/2023 - 162,34 - **SABRINA DE OLIVEIRA NASCIMENTO - 361392808-69 -** 14437189-5 - IPVA - RENAVAM / EXERC 00875485235/2024 - 2.478,38 - **SABRINA DE SOUZA - 055517689-45 -** 14401687-4 - IPVA - RENAVAM / EXERC 00839045026/2023 - 174,01 - **SABRINA DE SOUZA VIEIRA - 666086352-49 -** 14437785-0 - IPVA - RENAVAM / EXERC 01278138312/2024 - 2.430,39 - **SABRINA FERNANDA PAVOSKI - 095866559-11 -** 14438944-1 - IPVA - RENAVAM / EXERC 00502928697/2024 - 2.345,13 - **SABRINA FERREIRA RIBAS - 052128069-92 -** 14436922-0 - IPVA - RENAVAM / EXERC 01047857682/2024 - 2.485,45 - **SABRINA KACZMAREK DA SILVA - 110287239-38 -** 14429320-7 - IPVA - RENAVAM / EXERC 00501987061/2024 - 3.034,08 - **SABRINA KETLEN CARDOZO BOLONHEZI - 095057039-70 -** 14416985-9 - IPVA - RENAVAM / EXERC 01195290451/2024 - 3.045,77 - **SABRINA MOTTA FUZETI DE MEDEIROS - 966742371-91 -** 14435217-3 - IPVA - RENAVAM / EXERC 00202154149/2024 - 2.579,76 - **SABRINA MUNIZ GALLETTI - 081292799-08 -** 14404244-1 - IPVA - RENAVAM / EXERC 00801441188/2023 - 162,27 - **SABRINA PIACENTINI NIECE TURBAY - 044685379-81 -** 14409028-4 - IPVA - RENAVAM / EXERC 01273194753/2024 - 5.232,22 - **SABRINA RIBEIRO CHENISZ DE CAMPOS DE OLIVEIRA - 067442929-00 -** 14414075-3 - IPVA - RENAVAM / EXERC 01227699678/2024 - 3.694,75 - **SABRINA RISSARDI DAPONT - 086864869-83 -** 14426344-8 - IPVA - RENAVAM / EXERC 00479879702/2024 - 3.540,69 - **SABRINA SANTOS SILVA SOUZA DA SILVA - 026228809-52 -** 14412493-6 - IPVA - RENAVAM / EXERC 01230057070/2024 - 4.020,83 - **SABRINA SOARES REIS DE SOUZA - 059774929-95 -** 14416788-0 - IPVA - RENAVAM / EXERC 01052241031/2024 - 3.108,69 - **SABRINA TUSSI - 076220849-05 -** 14439210-8 - IPVA - RENAVAM / EXERC 01031454672/2024 - 2.318,46 - **SABRYNNA FERNANDA PACHECO LTDA - 43409540/0001-36 -** 14413580-6 - IPVA - RENAVAM / EXERC 01329478417/2024 - 3.794,61 - **SACHA GULIN CRIVELLARO - 016575199-10 -** 14406295-7 - IPVA - RENAVAM / EXERC 01127811344/2024 - 8.135,14 - **SACHETTI IND DE ARTEFATOS DE CIMENTO E TRANSPORTES LTDA - 02448260/0001-50 -** 14434065-5 - IPVA - RENAVAM / EXERC 00316292621/2024 - 2.643,55 - **SADI ANTONIO QUEIROZ - 546325109-63 -** 14416713-9 - IPVA - RENAVAM / EXERC

Diário Oficial Certificado Digitalmente
O Departamento de Imprensa Oficial do Estado do Paraná, de garantia de autenticidade deste documento, desde que visualizado através do site http://www.imprensaoficial.pr.gov.br

00250406217/2024 - 3.122,38 - **SADI LUIZ SEHEN - 488515829-04 -** 14443616-4 - IPVA - RENAVAM / EXERC 00820598690/2024 - 1.888,06 - **SADI TADEU LUNARDI - 858458339-49 -** 14420327-5 - IPVA - RENAVAM / EXERC 01222267451/2024 - 1.934,56 - **SADI TRANSPORTE DE CARGAS LTDA - 30104545/0001-09 -** 14432848-5 - IPVA - RENAVAM / EXERC 00468801235/2024 - 2.736,85 - 14432849-3 - IPVA - RENAVAM / EXERC 00468966323/2024 - 2.736,85 - **SADY ALBERICHI - 319525009-82 -** 14429474-2 - IPVA - RENAVAM / EXERC 00979607507/2024 - 3.016,64 - **SADY LOPES - 031013459-52 -** 14397628-9 - IPVA - RENAVAM / EXERC 00837307813/2023 - 205,00 - **SADY ZANCO - 283936519-72 -** 14413360-9 - IPVA - RENAVAM / EXERC 00469267275/2024 - 3.840,99 - **SAF VEICULOS EIRELI - 00024605/0006-27 -** 14395946-5 - IPVA - RENAVAM / EXERC 00885039718/2023 - 293,78 - **SAFADI DIGITACAO LTDA - 17738578/0001-42 -** 14432405-6 - IPVA - RENAVAM / EXERC 01032898698/2024 - 2.761,59 - **SAFRA TRANSPORTES LTDA - 30286580/0001-96 -** 14419187-0 - IPVA - RENAVAM / EXERC 00585912645/2024 - 2.382,04 - **SAFRAO EXPRESS POSTO E CONVENIENCIA LTDA ME - 25231675/0001-72 -** 14429931-0 - IPVA - RENAVAM / EXERC 00507979842/2024 - 2.972,81 - **SAGAE-ORGANIZACAO DE EVENTOS LTDA - 10330522/0001-05 -** 14420559-6 - IPVA - RENAVAM / EXERC 00599501863/2024 - 1.783,02 - **SAHARA JENNIFER BATISTA - 044803729-70 -** 14441814-0 - IPVA - RENAVAM / EXERC 01212645860/2024 - 2.118,43 - **SAID MOHAMAD EL KADRI - 067152419-45 -** 14436766-9 - IPVA - RENAVAM / EXERC 00534397654/2024 - 2.492,85 - **SAIDE MOUHAMAD AWADA - 836554849-68 -** 14439432-1 - IPVA - RENAVAM / EXERC 00326176470/2024 - 2.298,99 - **SAIMON DIEGO SAURIN - 056179069-84 -** 14431576-6 - IPVA - RENAVAM / EXERC 01040124531/2024 - 2.831,81 - **SAINT CLAIR PACHECO - 185940509-68 -** 14408606-6 - IPVA - RENAVAM / EXERC 00477576591/2024 - 5.420,88 - **SAINT GERMAIN ADMINISTRADORA DE BENS LTDA - 02180851/0001-99 -** 14407625-7 - IPVA - RENAVAM / EXERC 01337277468/2024 - 6.021,06 - **SAINT GERMAIN PARTICIPACOES E ADMINISTRADORA DE BENS LT - 40861017/0001-58 -** 14409084-5 - IPVA - RENAVAM / EXERC 01261597947/2024 - 5.201,19 - **SAIONARA CARVALHO DE OLIVEIRA - 045487069-84 -** 14414127-0 - IPVA - RENAVAM / EXERC 00327557745/2024 - 3.683,01 - **SAIONARA FARDO FISIOTERAPEUTA LTDA - 21261194/0001-59 -** 14419180-3 - IPVA - RENAVAM / EXERC 00489671071/2024 - 2.382,92 - **SAIURI PEREIRA DE LIMA - 020221709-46 -** 14439645-6 - IPVA - RENAVAM / EXERC 00115584064/2024 - 2.286,19 - **SALA EMPREITEIRA DE OBRAS EIRELI - 02332122/0001-00 -** 14426999-3 - IPVA - RENAVAM / EXERC 00498552047/2024 - 3.356,76 - **SALADA CITY LTDA - 41263852/0001-59 -** 14428879-3 - IPVA - RENAVAM / EXERC 01249357460/2024 - 3.075,22 - **SALAH EL DIN AHMAD BARAKAT - 022659609-50 -** 14413607-1 - IPVA - RENAVAM / EXERC 01324974629/2024 - 3.782,09 - **SALAMIR SUTIL DO NASCIMENTO JUNIOR - 806680039-87 -** 14414928-9 - IPVA - RENAVAM / EXERC 01053155406/2024 - 3.539,94 - **SALAO COLONIALLE - EIRELI - ME - 76258300/0001-37 -** 14412379-4 - IPVA - RENAVAM / EXERC 01006547352/2024 - 4.034,09 - **SALES ALEXANDRE FERNANDES - 059084689-24 -** 14433860-0 - IPVA - RENAVAM / EXERC 00551851279/2024 - 2.663,21 - **SALETE APARECIDA DE ANDRADE E SILVA - 882058359-34 -** 14436981-5 - IPVA - RENAVAM / EXERC 00504392824/2024 - 2.484,30 - **SALETE APARECIDA DIAS PEREIRA - 046136809-99 -** 14422976-2 - IPVA - RENAVAM / EXERC 00805864008/2023 - 170,95 - **SALETE APARECIDA ILHAS CHAGAS VAZ - 068281129-70 -** 14442146-9 - IPVA - RENAVAM / EXERC 01223276802/2024 - 2.071,68 - **SALETE BORGES DOS SANTOS - 483027080-20 -** 14421042-5 - IPVA - RENAVAM / EXERC 01063639562/2023 - 209,99 - **SALETE DA SILVA - 730376059-87 -** 14412235-6 - IPVA - RENAVAM / EXERC 01365800145/2024 - 4.082,31 - **SALETE DE FATIMA CORREA DOS SANTOS PEREIRA - 905369759-49 -** 14441307-5 - IPVA - RENAVAM / EXERC 01212849202/2024 - 2.177,46 - **SALETE DE ROMA ROCHA GIRARDI - 917571269-53 -** 14440744-0 - IPVA - RENAVAM / EXERC 01227441808/2024 - 2.214,79 - **SALETE DO ROSIO PEREIRA - 900666189-91 -** 14403868-1 - IPVA - RENAVAM / EXERC 00822941805/2023 - 162,27 - **SALETE FATIMA DE LIMA DE SOUZA - 020340479-31 -** 14418315-0 - IPVA - RENAVAM / EXERC 00483247260/2024 - 2.663,81 - **SALETE FERREIRA - 929834489-91 -** 14438088-6 - IPVA - RENAVAM / EXERC 00526901357/2024 - 2.409,96 - **SALETE MAIA DA SILVA - 060877249-66 -** 14405181-5 - IPVA - RENAVAM / EXERC 01054858621/2023 - 154,90 - **SALETE MARCELO - 822148249-87 -** 14441167-6 - IPVA - RENAVAM / EXERC 00393666220/2024 - 2.180,93 - **SALETE MARGARIDA GRIPA - 004975269-30 -** 14401291-7 - IPVA - RENAVAM / EXERC 00842177264/2023 - 174,01 - **SALETE MARTA PAGNO MENDES - 573963889-53 -** 14427460-1 - IPVA - RENAVAM / EXERC 01235967082/2024 - 3.288,20 - **SALETE OLIVA MARCHIORO PIETROBELLI - 042712409-31 -** 14444511-2 - IPVA - RENAVAM / EXERC 00339912480/2024 - 1.731,34 - **SALETE PIRES - 022262179-67 -** 14402551-2 - IPVA - RENAVAM / EXERC 00801053382/2023 - 170,95 - **SALETE POSSAMAI KABEL - 018718839-46 -** 14422763-8 - IPVA - RENAVAM / EXERC 00837002044/2023 - 174,01 - **SALETE SANTOS DE RAMOS PATRIARCA - 019859649-96 -** 14442051-9 - IPVA - RENAVAM / EXERC 00470632305/2024 - 2.084,04 - **SALETE SOZO - 941054809-87 -** 14407508-0 - IPVA - RENAVAM / EXERC 01139409686/2024 - 6.102,83 - **SALETE TERESINHA MELATI - 025422419-96 -** 14419629-5 - IPVA - RENAVAM / EXERC 00997475510/2024 - 2.225,31 - **SALETE TEREZINHA DE LIMA IGNACHEWSKI - 592676909-49 -** 14407995-7 - IPVA - RENAVAM / EXERC 01124512737/2024 - 5.740,28 - **SALETE TOZI - 242391009-68 -** 14419322-9 - IPVA - RENAVAM / EXERC 01350628627/2024 - 2.342,19 - **SALETE TRIACHINI BERTAZZONI - 587708529-87 -** 14424735-3 - IPVA - RENAVAM / EXERC 01196600870/2024 - 4.477,40 - **SALETTE BRUSTOLIN - 493030319-20 -** 14416757-0 - IPVA - RENAVAM / EXERC 01098723306/2024 - 3.112,99 - **SALETTE MARTINS PEREIRA - MONITORAMENTO E INSTALACOES - 31557174/0001-83 -** 14443769-1 - IPVA - RENAVAM / EXERC 00152237380/2024 - 1.861,58 - **SALGUEIRO INDUSTRIA E COMERCIO DE FERRAGENS LTDA - 13795955/0001-24 -** 14412826-5 - IPVA - RENAVAM / EXERC 01240570055/2024 - 3.934,42 - **SALOA REGINA WAZNY - 067098549-06 -** 14410979-1 - IPVA - RENAVAM / EXERC 01285952860/2024 - 4.418,13 - **SALOMAO REINDAKI SARAIVA - 610580929-87 -** 14435029-4 - IPVA - RENAVAM / EXERC 01022176789/2024 - 2.593,09 - **SALOMAO SLEIMAN MOUHANNA - 928117879-68 -** 14435766-3 - IPVA - RENAVAM / EXERC 00147344085/2024 - 2.544,86 - **SALT & STEAK COMERCIO DE ALIMENTOS LTDA - 06283291/0001-59 -** 14414152-0 - IPVA - RENAVAM / EXERC 01140199800/2024 - 3.677,24 - **SALTINE & GLOOR LTDA - 78009834/0001-55 -** 14437379-0 - IPVA - RENAVAM / EXERC 00992391270/2024 - 2.470,42 - **SALUCIO BASBASQUE - 144034989-49 -** 14414449-0 - IPVA - RENAVAM / EXERC 01222370627/2024 - 3.624,63 - **SALUSTIANO GOMES SOBRINHO - 779283779-34 -** 14438543-8 - IPVA - RENAVAM / EXERC 00259717789/2024 - 2.369,13 - **SALVADOR COSTA - 323495309-06 -** 14401696-3 - IPVA - RENAVAM / EXERC 00843657995/2023 - 174,01 - **SALVADOR DO VALES - 392713319-15 -** 14399650-6 - IPVA - RENAVAM / EXERC 00833450816/2023 - 178,50 - **SALVADOR LACERDA FALCAO - 231910157-87 -** 14431766-1 - IPVA - RENAVAM / EXERC 01315601041/2024 - 2.817,53 - **SALVADOR MUNHOZ FILHO - 061995509-00 -** 14423996-2 - IPVA - RENAVAM / EXERC 00501057480/2024 - 5.778,06 - **SALVADOR NIEBESNIAK - 864821819-53 -** 14403924-6 - IPVA - RENAVAM / EXERC 00804297290/2023 - 162,27 - **SALVADOR RAIMUNDO DOS SANTOS - 405302569-91 -** 14422862-6 - IPVA - RENAVAM / EXERC 00885167210/2023 - 170,95 - **SALVADOR RODRIGUES FILHO - 017405169-74 -** 14407911-6 - IPVA - RENAVAM / EXERC 01399460843/2024 - 5.798,03 - 14434799-4 - IPVA - RENAVAM / EXERC 01353150612/2024 - 2.609,30 - **SALVELINDA PINHEIRO - 022515539-75 -** 14413079-0 - IPVA - RENAVAM / EXERC 01208793842/2024 - 3.898,27 - **SALVINO DE MATOS BOMFIM - 087823399-70 -** 14397232-1 - IPVA - RENAVAM / EXERC 00877864217/2023 - 213,15 - **SAMAIRA SIQUEIRA SANTOS - 087935709-61 -** 14434486-3 - IPVA - RENAVAM / EXERC 00993316271/2024 - 2.623,95 - **SAMANTA GOMES DA SILVA - 070474679-47 -** 14403850-9 - IPVA - RENAVAM / EXERC 00808777408/2023 - 162,27 - **SAMANTHA BAPTISTELLA CORREA DA COSTA MOTA - 218154858-76 -** 14430029-7 - IPVA - RENAVAM / EXERC 01411411363/2024 - 2.963,90 - **SAMANTHA CAROLINA BARRETO BASTIANI - 067216889-80 -** 14445159-7 - IPVA - RENAVAM / EXERC 00462106683/2024 - 1.577,34 - **SAMANTHA CHAGAS DE CARVALHO - 311977258-57 -** 14442343-7 - IPVA - RENAVAM / EXERC 00828397805/2024 - 2.052,41 - **SAMANTHA DE ANDRADE RODRIGUES - 007771209-92 -** 14443090-5 - IPVA - RENAVAM / EXERC 00466511671/2024 - 1.960,87 - **SAMANTHA NARA TOMBINI SALVATI - 064684099-18 -** 14419009-2 - IPVA - RENAVAM / EXERC 01132355882/2024 - 2.453,18 - **SAMAR FAYAD - 003405519-33 -** 14438264-1 - IPVA - RENAVAM / EXERC 00527855812/2024 - 2.398,21 - **SAMAR SAMI ARAB - 117284809-22 -** 14416146-7 - IPVA - RENAVAM / EXERC 01136708771/2024 - 3.308,50 - **SAMARA DA ROSA COSTA - 058031259-38 -** 14437615-3 - IPVA - RENAVAM / EXERC 01146764909/2024 - 2.453,18 - **SAMARA DAMBROZ - 061621849-43 -** 14420453-0 - IPVA - RENAVAM / EXERC 00269481923/2024 - 1.866,48 - **SAMARA DE OLIVEIRA - 080332369-73 -** 14404025-2 - IPVA - RENAVAM / EXERC 00806174528/2023 - 162,27 - **SAMARA GONCALVES DOS SANTOS - 079473259-36 -** 14403582-8 - IPVA - RENAVAM / EXERC 00581733878/2023 - 162,34 - **SAMARA MEURER - 088088109-76 -** 14433557-0 - IPVA - RENAVAM / EXERC 00334095743/2024 - 2.675,83 - **SAMAYA ALVES DOS SANTOS - 010380129-45 -** 14438866-6 - IPVA - RENAVAM / EXERC 00480786666/2024 - 2.349,96 - **SAMER MAHMUD ABD SULEIMAN ABDEL QADER - 037659021-10 -** 14402921-6 - IPVA - RENAVAM / EXERC 00819787817/2023 - 170,95 - **SAMI ANDERSON DE SOUZA - 027101339-70 -** 14419647-3 - IPVA - RENAVAM / EXERC 00363381228/2024 - 2.217,97 - **SAMILA DE MATOS LOUREIRO - 074197309-03 -** 14419108-0 - IPVA - RENAVAM / EXERC 00526922842/2024 - 2.409,96 - **SAMIR CAMPOS DA SILVA - 035853389-92 -** 14429608-7 - IPVA - RENAVAM / EXERC 01033102501/2024 - 3.003,14 - **SAMIR CURY JUNIOR - 032544329-75 -** 14402990-9 - IPVA - RENAVAM / EXERC 00962574830/2023 - 170,32 - **SAMIR DE PAULA NATAL - 830040179-20 -** 14412662-9 - IPVA - RENAVAM / EXERC 01366710603/2024 - 3.981,01 - **SAMIR DIBA NETO - 394793228-62 -** 14436047-8 - IPVA - RENAVAM / EXERC 01013439292/2024 - 2.532,85 - **SAMIR JOSE GOMES - 640790239-87 -** 14431649-5 - IPVA - RENAVAM / EXERC 01202661839/2024 - 2.824,59 - **SAMIR OMAR - 036546029-08 -** 14408607-4 - IPVA - RENAVAM / EXERC 00481712658/2024 - 5.420,88 - **SAMIR REIZER - 024577629-01 -** 14433669-0 - IPVA - RENAVAM / EXERC 01015694370/2024 - 2.672,13 - **SAMIRA ABBAS JEZZINI - 041480689-13 -** 14426704-4 - IPVA - RENAVAM / EXERC 01169748322/2024 - 3.400,69 - **SAMIRA MARIA RIBEIRO - 279135078-02 -** 14424615-2 - IPVA - RENAVAM / EXERC 01257950085/2024 - 4.580,85 - **SAMIRA MARIA TITAO DE MELLO - 645156729-91 -** 14415566-1 - IPVA - RENAVAM / EXERC 01160610468/2024 - 3.435,36 - **SAMOEL LUIZ NICOLELLI - 028006549-37 -** 14444263-6 - IPVA - RENAVAM / EXERC 01039418942/2024 - 1.771,05 - **SAMOEL SHONHEY U - 800405309-22 -** 14432349-1 - IPVA - RENAVAM / EXERC 00273905384/2024 - 2.764,59 - **SAMOEL TABERMANN SILVA - 061737249-79 -** 14403142-3 - IPVA - RENAVAM / EXERC 00466459521/2023 - 169,48 - **SAMUEL DE OLIVEIRA REGO - 611238903-74 -** 14405154-8 - IPVA - RENAVAM / EXERC 01330598528/2023 - 155,56 - **SAMUEL FLORENCIO PARSON DE CARVALHO - 802422389-98 -** 14408014-9 - IPVA - RENAVAM / EXERC 01209658884/2024 - 5.723,14 - **SAMUEL MACENO DA SILVA - 132168549-14 -** 14397279-8 - IPVA - RENAVAM / EXERC 01365639425/2023 - 211,04 - **SAMUEL MACIEL DE LIMA - 028217549-06 -** 14405216-1 - IPVA - RENAVAM / EXERC 00115323473/2023 - 154,29 - **SAMUEL ALENCAR DA SILVA - 034688429-29 -** 14413528-8 - IPVA - RENAVAM / EXERC 01279653261/2024 - 3.806,82 - **SAMUEL ALVES PEIXOTO - 056001509-70 -** 14414956-4 - IPVA - RENAVAM / EXERC 01351843726/2024 - 3.534,11 - **SAMUEL AMARAL DOS SANTOS - 054013799-51 -** 14401727-7 - IPVA - RENAVAM / EXERC 00839727232/2023 - 174,01 - **SAMUEL ANTONIO RIBEIRO - 001395099-17 -** 14399091-5 - IPVA - RENAVAM / EXERC 00855827238/2023 - 183,45 - **SAMUEL ANTONIO SLUSARSKI 08287443946 - 17701685/0001-04 -** 14428654-5 - IPVA - RENAVAM / EXERC 01304759480/2024 - 3.116,98 - **SAMUEL ANTONIO WACLAWSKI - 057643399-36 -** 14423006-0 - IPVA - RENAVAM / EXERC 01371204125/2023 - 170,76 - **SAMUEL ANTUNES CORREA - 056993239-45 -** 14427052-5 - IPVA - RENAVAM / EXERC 01213187637/2024 - 3.344,59 - **SAMUEL AUGUSTO DA SILVA - 009307709-27 -** 14400212-1 - IPVA - RENAVAM / EXERC 00843411899/2023 - 178,50 - **SAMUEL BARBOSA PEREIRA - 556275609-91**

- 14437758-3 - IPVA - RENAVAM / EXERC 01090163786/2024 - 2.433,85 - **SAMUEL BARBOSA YUNG - 064125159-92 -** 14434190-2 - IPVA - RENAVAM / EXERC 01002153066/2024 - 2.637,89 - **SAMUEL BORELLI PRIMO - 114191829-35 -** 14412488-0 - IPVA - RENAVAM / EXERC 01241960515/2024 - 4.020,83 - **SAMUEL BUENO MACHADO - 085118629-78 -** 14397575-4 - IPVA - RENAVAM / EXERC 00900637358/2023 - 206,07 - **SAMUEL COLECHA - 057982019-02 -** 14411048-0 - IPVA - RENAVAM / EXERC 01134158642/2024 - 4.393,49 - **SAMUEL CONRADO DOS SANTOS - CONSTRUCOES - 28696549/0001-81 -** 14439008-3 - IPVA - RENAVAM / EXERC 01255054570/2024 - 2.342,93 - **SAMUEL DA SILVA - 112547249-90 -** 14400115-0 - IPVA - RENAVAM / EXERC 00828184313/2023 - 178,50 - **SAMUEL DA SILVA AZEVEDO - 060703939-61 -** 14426396-0 - IPVA - RENAVAM / EXERC 01142589304/2024 - 3.524,71 - **SAMUEL DE BRITO JUNIOR - 054678727-45 -** 14410060-3 - IPVA - RENAVAM / EXERC 00128654805/2024 - 4.738,89 - **SAMUEL DE JESUS BIDA - 007812309-77 -** 14397168-6 - IPVA - RENAVAM / EXERC 00849287243/2023 - 214,37 - **SAMUEL DE LIMA - 082690939-63 -** 14400905-3 - IPVA - RENAVAM / EXERC 00475092546/2023 - 176,24 - **SAMUEL DE OLIVEIRA - 442634708-42 -** 14420992-3 - IPVA - RENAVAM / EXERC 00923639101/2023 - 219,36 - **SAMUEL DIOGO GASPAR - 074230749-26 -** 14414223-3 - IPVA - RENAVAM / EXERC 01195786430/2024 - 3.670,54 - **SAMUEL DO CARMO CARDOSO - 056520689-30 -** 14421111-1 - IPVA - RENAVAM / EXERC 00904095479/2023 - 206,07 - **SAMUEL DO CARMO DA SILVA - 390264779-53 -** 14430032-7 - IPVA - RENAVAM / EXERC 01201397739/2024 - 2.962,88 - **SAMUEL DOS REIS FRANCISCO - 118506839-21 -** 14430513-2 - IPVA - RENAVAM / EXERC 01226628777/2024 - 2.921,74 - **SAMUEL DOS SANTOS - 018946000-88 -** 14395997-0 - IPVA - RENAVAM / EXERC 00810114941/2023 - 284,71 - **SAMUEL DOS SANTOS - 602645199-49 -** 14423232-1 - IPVA - RENAVAM / EXERC 00818803681/2023 - 162,27 - **SAMUEL EBRAIN VAZ - 328395198-52 -** 14436297-7 - IPVA - RENAVAM / EXERC 01043553492/2024 - 2.518,92 - **SAMUEL FARIAS - 021739319-54 -** 14418403-3 - IPVA - RENAVAM / EXERC 01007261800/2024 - 2.637,89 - **SAMUEL FERNANDO FERREIRA - 031559019-00 -** 14417256-6 - IPVA - RENAVAM / EXERC 00270617418/2024 - 2.991,30 - **SAMUEL FERRAZ DOS SANTOS - 086542969-33 -** 14403138-5 - IPVA - RENAVAM / EXERC 00223480681/2023 - 169,48 - **SAMUEL FERREIRA DA SILVA - 875819657-91 -** 14430084-0 - IPVA - RENAVAM / EXERC 01163317249/2024 - 2.958,11 - **SAMUEL FERREIRA DE SOUSA - 034706139-74 -** 14402682-9 - IPVA - RENAVAM / EXERC 00818145811/2023 - 170,95 - **SAMUEL FERREIRA DOS SANTOS - 002241515-76 -** 14433663-1 - IPVA - RENAVAM / EXERC 01022414060/2024 - 2.672,13 - **SAMUEL FRANCISCO DOS SANTOS - 643108339-34 -** 14396291-1 - IPVA - RENAVAM / EXERC 00952684837/2023 - 238,89 - **SAMUEL GARZUZE DE MELO - 020698609-22 -** 14439087-3 - IPVA - RENAVAM / EXERC 00133158179/2024 - 2.332,67 - **SAMUEL GONCALVES DIAS - 030595599-37 -** 14442867-6 - IPVA - RENAVAM / EXERC 00871081016/2024 - 1.991,02 - **SAMUEL HENRIQUE PADILHA - 856564109-00 -** 14397657-2 - IPVA - RENAVAM / EXERC 00823827712/2023 - 205,00 - **SAMUEL KESKOSKI GONCALVES FILHO - 055102649-93 -** 14420441-7 - IPVA - RENAVAM / EXERC 01159273305/2024 - 1.873,81 - **SAMUEL LABES - 078826179-70 -** 14429127-1 - IPVA - RENAVAM / EXERC 01140465381/2024 - 3.052,01 - **SAMUEL LOURENCO - 077966059-51 -** 14435294-7 - IPVA - RENAVAM / EXERC 00473955997/2024 - 2.575,19 - **SAMUEL LUSTOSA BENEDIK 11585984914 - 46750844/0001-50 -** 14414432-5 - IPVA - RENAVAM / EXERC 01007157060/2024 - 3.628,83 - **SAMUEL MARCOS MIRANDA - 118455996-16 -** 14443953-8 - IPVA - RENAVAM / EXERC 00253214793/2024 - 1.826,62 - **SAMUEL MARQUES LAUREDO - 065808249-30 -** 14401903-2 - IPVA - RENAVAM / EXERC 00837724422/2023 - 173,24 - **SAMUEL MARTINS DE OLIVEIRA - 073381309-73 -** 14396412-4 - IPVA - RENAVAM / EXERC 00914178954/2023 - 231,96 - **SAMUEL METELLUS - 700907282-54 -** 14419924-3 - IPVA - RENAVAM / EXERC 01158122923/2024 - 2.119,49 - **SAMUEL NEVES DA SILVA - 017405329-02 -** 14442564-2 - IPVA - RENAVAM / EXERC 01244393140/2024 - 2.029,02 - **SAMUEL NUNES DOS SANTOS - 491797698-70 -** 14398747-7 - IPVA - RENAVAM / EXERC 01329114512/2023 - 184,36 - **SAMUEL OLIVEIRA CONCEICAO - 069181645-03 -** 14436468-6 - IPVA - RENAVAM / EXERC 01161485330/2024 - 2.510,42 - **SAMUEL PEDROZO DE CAMARGO - 503755209-53 -** 14413604-7 - IPVA - RENAVAM / EXERC 01331252684/2024 - 3.782,09 - **SAMUEL PINHEIRO DOS SANTOS - 203358651-00 -** 14397889-3 - IPVA - RENAVAM / EXERC 00841225842/2023 - 198,37 - **SAMUEL PINHEIRO MACHADO NETO - 121712609-04 -** 14403047-8 - IPVA - RENAVAM / EXERC 00329658450/2023 - 169,48 - **SAMUEL RODRIGUES DOS SANTOS - 018130709-03 -** 14427138-6 - IPVA - RENAVAM / EXERC 00364016523/2024 - 3.331,35 - **SAMUEL RUFINO ALVES - 950754451-87 -** 14437028-7 - IPVA - RENAVAM / EXERC 01070881411/2024 - 2.483,47 - **SAMUEL SADRAQUE SANCHES - 042852849-01 -** 14407686-9 - IPVA - RENAVAM / EXERC 00558221947/2024 - 5.987,12 - **SAMUEL SANVIDO - 254959509-25 -** 14411494-9 - IPVA - RENAVAM / EXERC 00995420661/2024 - 4.265,28 - **SAMUEL SCHEARTER VENANCIO - 089257679-02 -** 14414714-6 - IPVA - RENAVAM / EXERC 00593212126/2024 - 3.578,96 - **SAMUEL SILVA DE FREITAS - 029198679-03 -** 14431230-9 - IPVA - RENAVAM / EXERC 00715095323/2024 - 2.856,93 - **SAMUEL SILVATI - 326262829-87 -** 14426004-0 - IPVA - RENAVAM / EXERC 01246578759/2024 - 3.694,20 - 14429169-7 - IPVA - RENAVAM / EXERC 01396669679/2024 - 3.046,54 - **SAMUEL SKREPEC - 082366169-59 -** 14417546-8 - IPVA - RENAVAM / EXERC 01281202638/2024 - 2.928,62 - **SAMUEL SOARES DE FREITAS SOUZA - 066159329-03 -** 14444651-8 - IPVA - RENAVAM / EXERC 00978004094/2024 - 1.708,73 - **SAMUEL SOARES MOSCHEN - 046943669-71 -** 14443170-7 - IPVA - RENAVAM / EXERC 01050687709/2024 - 1.946,73 - **SAMUEL STOLL - 751550010-72 -** 14429037-2 - IPVA - RENAVAM / EXERC 01052783713/2024 - 3.062,19 - **SAMUEL TERCEIRO LEMES - 037821679-10 -** 14427931-0 - IPVA - RENAVAM / EXERC 01162710842/2024 - 3.212,35 - **SAMUEL VIEIRA - 091114239-86 -** 14437953-5 - IPVA - RENAVAM / EXERC 01212347045/2024 - 2.419,44 - **SAMUELL CLAUDIO DUARTE DE SOUSA - 100403929-88 -** 14404983-7 - IPVA - RENAVAM / EXERC 00964790289/2023 - 155,95 - **SAN MARINO EMPREENDIMENTOS EM OBRAS LTDA - 29364578/0001-09 -** 14407320-7 - IPVA - RENAVAM / EXERC 01093886215/2024 - 6.256,46 - **SANATIEL DE LIMA RIBEIRO - 077520389-03 -** 14412847-8 - IPVA - RENAVAM / EXERC 00600867293/2024 - 3.928,22 - **SANCRIS TRANSPORTE LTDA EPP - 22952260/0001-08 -** 14434340-9 - IPVA - RENAVAM / EXERC 00195493982/2024 - 2.631,35 - **SANDER CASSIOS NEGRI - 024818229-35 -** 14435758-2 - IPVA - RENAVAM / EXERC 00972550100/2024 - 2.545,88 - **SANDER LUIZ MORAES - 075850289-38 -** 14426739-7 - IPVA - RENAVAM / EXERC 01042000473/2024 - 3.395,55 - **SANDER RIBEIRO DE SOUZA - 757702459-72 -** 14429922-1 - IPVA - RENAVAM / EXERC 01140059367/2024 - 2.973,83 - **SANDERSON CARLOS CUSTODIO - 083822749-00 -** 14425043-5 - IPVA - RENAVAM / EXERC 01216697911/2024 - 4.221,00 - **SANDERSON HELIO OLIVEIRA LIMA - 082091694-32 -** 14442106-0 - IPVA - RENAVAM / EXERC 01036588537/2024 - 2.076,71 - **SANDISLEI DA SILVA - 010641281-73 -** 14422188-5 - IPVA - RENAVAM / EXERC 00854807594/2023 - 178,50 - **SANDOVAL GOMES DE LUZ - 039377969-67 -** 14412421-9 - IPVA - RENAVAM / EXERC 00598355227/2024 - 4.032,14 - **SANDRA CRISTINA VIDAL - 978728659-04 -** 14411040-4 - IPVA - RENAVAM / EXERC 01059517628/2024 - 4.395,62 - **SANDRA RAMOS DE MATTOS - 036898589-09 -** 14420890-0 - IPVA - RENAVAM / EXERC 00884389723/2023 - 231,39 - **SANDRA ALVES DE BARROS SILVA - 050347469-05 -** 14424367-6 - IPVA - RENAVAM / EXERC 01375359760/2024 - 4.857,82 - **SANDRA ALVES DOS ANJOS - 018693369-09 -** 14416303-6 - IPVA - RENAVAM / EXERC 01100684457/2024 - 3.245,77 - **SANDRA ALVES PACHECO - 026148769-84 -** 14434775-7 - IPVA - RENAVAM / EXERC 00334805333/2024 - 2.610,28 - **SANDRA ANDREA CARIBATTI - 049120329-21 -** 14425131-8 - IPVA - RENAVAM / EXERC 01302265560/2024 - 4.169,33 - **SANDRA ANDREA DE SOUZA - 012655540-05 -** 14420801-3 - IPVA - RENAVAM / EXERC 00940096277/2023 - 240,92 - **SANDRA ANDREIA FERREIRA - 028665929-80 -** 14413160-6 - IPVA - RENAVAM / EXERC 01231604210/2024 - 3.882,69 - **SANDRA APARECIDA BORITZA - 829262399-04 -** 14430576-0 - IPVA - RENAVAM / EXERC 01183552553/2024 - 2.909,11 - **SANDRA APARECIDA BUBELA - 849054419-00 -** 14416142-4 - IPVA - RENAVAM / EXERC 00526443626/2024 - 3.308,54 - **SANDRA APARECIDA DA CRUZ PEREIRA - 031515649-09 -** 14437571-8 - IPVA - RENAVAM / EXERC 01058190544/2024 - 2.458,92 - **SANDRA APARECIDA DA SILVA - 018463159-99 -** 14439312-0 - IPVA - RENAVAM / EXERC 01126442396/2024 - 2.309,50 - **SANDRA APARECIDA GOMES DOS SANTOS - 780761619-91 -** 14430741-0 - IPVA - RENAVAM / EXERC 00308429362/2024 - 2.897,15 - **SANDRA APARECIDA LANGER - 098702759-07 -** 14413881-3 - IPVA - RENAVAM / EXERC 00539009288/2024 - 3.733,35 - **SANDRA APARECIDA MACIEL E CIA LTDA - 43670688/0001-20 -** 14410420-0 - IPVA - RENAVAM / EXERC 01331579780/2024 - 4.620,95 - **SANDRA APARECIDA MARTINS - 038833979-97 -** 14396543-0 - IPVA - RENAVAM / EXERC 00904446883/2023 - 231,39 - **SANDRA APARECIDA RIBEIRO NADOLNY - 660928099-15 -** 14426383-9 - IPVA - RENAVAM / EXERC 01223947014/2024 - 3.528,05 - **SANDRA APARECIDA ROBERTO - 047578379-41 -** 14442677-0 - IPVA - RENAVAM / EXERC 01143937411/2024 - 2.012,60 - **SANDRA ARAUJO DOS SANTOS BITENCOURT DE SOUZA - 061607259-71 -** 14432685-7 - IPVA - RENAVAM / EXERC 00467130086/2024 - 2.740,70 - **SANDRA ASSIS DE MORAIS - 057595989-45 -** 14397803-6 - IPVA - RENAVAM / EXERC 00843501758/2023 - 198,37 - **SANDRA BARBOSA DA SILVA - 803047291-91 -** 14433702-6 - IPVA - RENAVAM / EXERC 00157812502/2024 - 2.670,15 - **SANDRA BARBOSA DE ANDRADE GONCALVES - 024166729-16 -** 14443392-0 - IPVA - RENAVAM / EXERC 00480774560/2024 - 1.920,11 - **SANDRA BARROS CARDOSO - 018838659-99 -** 14413010-3 - IPVA - RENAVAM / EXERC 01078817780/2024 - 3.914,78 - **SANDRA BEATRIZ DE AVILA MELIN - 841558179-34 -** 14429170-0 - IPVA - RENAVAM / EXERC 01400863713/2024 - 3.046,45 - **SANDRA BEUREN DE MATOS - 035947919-71 -** 14444184-2 - IPVA - RENAVAM / EXERC 00322431611/2024 - 1.783,48 - **SANDRA BROCANELO - 885308099-04 -** 14404289-1 - IPVA - RENAVAM / EXERC 00818235780/2023 - 162,27 - **SANDRA BUENO NAKAHARA - 795313699-68 -** 14440390-8 - IPVA - RENAVAM / EXERC 01229301779/2024 - 2.238,57 - **SANDRA CARVALHO - 003678579-28 -** 14410758-6 - IPVA - RENAVAM / EXERC 01332193843/2024 - 4.486,37 - **SANDRA CRISTINA BEGTSOM RIBEIRO - 908391379-15 -** 14417215-9 - IPVA - RENAVAM / EXERC 01026657986/2024 - 3.003,14 - **SANDRA CRISTINA DA SILVA COIMBRA - 068323569-94 -** 14399459-7 - IPVA - RENAVAM / EXERC 00831446358/2023 - 178,50 - **SANDRA CRISTINA GIAROLA SPAGNOL - 971570319-49 -** 14401083-3 - IPVA - RENAVAM / EXERC 00834346753/2023 - 174,01 - **SANDRA DA SILVA DOS SANTOS - 026742449-33 -** 14398802-3 - IPVA - RENAVAM / EXERC 00883856158/2023 - 183,45 - **SANDRA DE FARIA DE TOLEDO - 026589469-70 -** 14411239-3 - IPVA - RENAVAM / EXERC 01275240000/2024 - 4.330,11 - **SANDRA DE FATIMA DIAS - 684802459-72 -** 14429278-2 - IPVA - RENAVAM / EXERC 00271569557/2024 - 3.036,02 - **SANDRA DE OLIVEIRA - 061479009-35 -** 14403487-2 - IPVA - RENAVAM / EXERC 00474434648/2023 - 162,85 - **SANDRA DE OLIVEIRA - 052615509-47 -** 14417990-0 - IPVA - RENAVAM / EXERC 01069170990/2024 - 2.767,47 - **SANDRA DE OLIVEIRA - 068363479-81 -** 14402703-5 - IPVA - RENAVAM / EXERC 00823377121/2023 - 170,95 - **SANDRA DIAS DA SILVA RIBAS - 038181099-23 -** 14398731-0 - IPVA - RENAVAM / EXERC 00476871611/2023 - 185,38 - **SANDRA DOS SANTOS CRUZ GERALDO - 022884299-92 -** 14404065-1 - IPVA - RENAVAM / EXERC 00805832033/2023 - 162,27 - **SANDRA DOS SANTOS SILVA - 954663719-04 -** 14398559-8 - IPVA - RENAVAM / EXERC 00915754290/2023 - 187,26 - **SANDRA ELAINE MANDELLI NEVES - 781545889-00 -** 14420602-9 - IPVA - RENAVAM / EXERC 01135613076/2024 - 1.742,29 - **SANDRA FATIMA DA SILVA REZENDE - ME - 26960858/0001-91 -** 14425545-3 - IPVA - RENAVAM / EXERC 01126608553/2024 - 3.916,35 - **SANDRA FATIMA DE FREITAS - 852499129-15 -** 14419074-2 - IPVA - RENAVAM / EXERC 01199782375/2024 - 2.419,44 - **SANDRA FATIMA MARCOLIM - 005843299-03 -** 14434937-7 - IPVA - RENAVAM / EXERC 01169375305/2024 - 2.598,21 - **SANDRA FELICIANA RODRIGUES PESSATO - 784171391-68 -** 14441319-9 - IPVA - RENAVAM / EXERC 01001959318/2024 - 2.174,41 - **SANDRA FERREIRA DA SILVA DE WERGENNES - 049675229-47 -** 14443488-9 - IPVA - RENAVAM / EXERC 01109796223/2024 - 1.908,49 - **SANDRA FONTANA DE ASSIS - 815658369-87 -** 14443171-5 - IPVA - RENAVAM / EXERC 01070456664/2024 - 1.946,73 - **SANDRA HELENA DE OLIVEIRA - 057207798-09 -** 14430328-8 - IPVA - RENAVAM / EXERC

Diário Oficial Certificado Digitalmente
O Departamento de Imprensa Oficial do Estado do Paraná, de garantia de autenticidade deste documento, desde que visualizado através do site http://www.imprensaoficial.pr.gov.br

01186717430/2024 - 2.939,81 - **SANDRA HELENA DOS SANTOS ZATTAR - 878645767-53 -** 14424965-8 - IPVA - RENAVAM / EXERC 00996066152/2024 - 4.296,41 - **SANDRA INES DARTORA MIQUELAO - 699251789-91 -** 14441687-2 - IPVA - RENAVAM / EXERC 01059247280/2024 - 2.129,93 - **SANDRA INHAIA - 031515899-95 -** 14442138-8 - IPVA - RENAVAM / EXERC 01148363286/2024 - 2.071,87 - **SANDRA IVANI SCHULER - 014899599-39 -** 14405109-2 - IPVA - RENAVAM / EXERC 00115122710/2023 - 155,95 - **SANDRA JANAINA CARVALHO - 028565329-69 -** 14425605-0 - IPVA - RENAVAM / EXERC 01148078573/2024 - 3.896,74 - **SANDRA LIGIA MEREDE - 849292609-06 -** 14415128-3 - IPVA - RENAVAM / EXERC 01209856520/2024 - 3.511,46 - **SANDRA LOPES PEREIRA CAMARA - 318760158-88 -** 14407400-9 - IPVA - RENAVAM / EXERC 01198710249/2024 - 6.199,72 - **SANDRA LOURENCO 07430481990 - 42788103/0001-08 -** 14442152-3 - IPVA - RENAVAM / EXERC 01076141851/2024 - 2.071,31 - **SANDRA LUCIA INES - 555526849-15 -** 14437111-9 - IPVA - RENAVAM / EXERC 00468647236/2024 - 2.480,36 - **SANDRA LUCIA POYANE LOURENCO - 601887159-91 -** 14420145-0 - IPVA - RENAVAM / EXERC 01237748540/2024 - 2.029,02 - **SANDRA MARA ANACLETO - 972239729-04 -** 14436461-9 - IPVA - RENAVAM / EXERC 01177853300/2024 - 2.510,42 - **SANDRA MARA ANCAY RODRIGUEZ - 997114609-63 -** 14430603-1 - IPVA - RENAVAM / EXERC 01244740524/2024 - 2.907,54 - **SANDRA MARA CARLINI - 043510479-92 -** 14423862-1 - IPVA - RENAVAM / EXERC 01026914962/2024 - 6.836,02 - **SANDRA MARA CARLINI GESSO LTDA - 11084776/0001-53 -** 14406475-5 - IPVA - RENAVAM / EXERC 01292982818/2024 - 7.634,92 - **SANDRA MARA CAVALHEIRO FERNANDES - 022322779-09 -** 14436052-4 - IPVA - RENAVAM / EXERC 00997916656/2024 - 2.532,85 - **SANDRA MARA CHAVES - 874821939-87 -** 14429686-9 - IPVA - RENAVAM / EXERC 01354557945/2024 - 2.996,82 - **SANDRA MARA CHAVES BORA - 911234299-87 -** 14415856-3 - IPVA - RENAVAM / EXERC 00483567370/2024 - 3.386,57 - **SANDRA MARA DA SILVA NOVAKOSKI - 527571969-87 -** 14407913-2 - IPVA - RENAVAM / EXERC 01340404491/2024 - 5.793,04 - **SANDRA MARA DE LARA - 814934289-34 -** 14436985-8 - IPVA - RENAVAM / EXERC 00494173998/2024 - 2.484,30 - **SANDRA MARA DE MELLO BATISTELLA - 046197779-60 -** 14396663-1 - IPVA - RENAVAM / EXERC 00173849296/2023 - 228,29 - **SANDRA MARA DE OLIVEIRA - 059363799-22 -** 14435382-0 - IPVA - RENAVAM / EXERC 00536319359/2024 - 2.570,60 - **SANDRA MARA DE OLIVEIRA MELLO - 911200049-34 -** 14440537-4 - IPVA - RENAVAM / EXERC 01184690321/2024 - 2.229,58 - **SANDRA MARA DELLE - 390910829-68 -** 14418076-3 - IPVA - RENAVAM / EXERC 00587911174/2024 - 2.741,05 - **SANDRA MARA DOS SANTOS CORREA DANTAS - 004572469-52 -** 14417083-0 - IPVA - RENAVAM / EXERC 01048847435/2024 - 3.030,90 - **SANDRA MARA DOS SANTOS DO CARMO - 010802429-61 -** 14396521-0 - IPVA - RENAVAM / EXERC 00893825301/2023 - 231,39 - **SANDRA MARA GRANDE - 965202569-00 -** 14404135-6 - IPVA - RENAVAM / EXERC 00813183677/2023 - 162,27 - **SANDRA MARA HAUAGGE DE OLIVEIRA VON LINSINGEN - 518684909-04 -** 14406993-5 - IPVA - RENAVAM / EXERC 01290523760/2024 - 6.611,46 - **SANDRA MARA KUNIYOSHI - 857530419-49 -** 14427632-9 - IPVA - RENAVAM / EXERC 01036676703/2024 - 3.258,06 - **SANDRA MARA MACHADO - 033926629-50 -** 14415609-9 - IPVA - RENAVAM / EXERC 01193190778/2024 - 3.428,33 - **SANDRA MARA MARQUES DE PAULA - 009330189-83 -** 14436420-1 - IPVA - RENAVAM / EXERC 00553492985/2024 - 2.512,05 - **SANDRA MARA OLEINIK - 583670809-63 -** 14426760-5 - IPVA - RENAVAM / EXERC 00466985800/2024 - 3.391,53 - 14429361-4 - IPVA - RENAVAM / EXERC 00876498977/2024 - 3.029,64 - **SANDRA MARA PAIXAO CLAUDINO - 792557959-53 -** 14442749-1 - IPVA - RENAVAM / EXERC 00920681409/2024 - 2.007,06 - **SANDRA MARA POLAK DE CAMPOS - 027034739-90 -** 14441773-9 - IPVA - RENAVAM / EXERC 01119606320/2024 - 2.122,96 - **SANDRA MARA POLATI MACHADO - 232061289-00 -** 14440251-0 - IPVA - RENAVAM / EXERC 00508695090/2024 - 2.250,56 - **SANDRA MARA ROMANELLI - 356893669-00 -** 14430510-8 - IPVA - RENAVAM / EXERC 01229618136/2024 - 2.921,74 - **SANDRA MARA VIEIRA - 019207819-43 -** 14428367-8 - IPVA - RENAVAM / EXERC 00499283317/2024 - 3.144,09 - **SANDRA MARA WOGINSKI RIBEIRO - 030710639-03 -** 14412340-9 - IPVA - RENAVAM / EXERC 01234903730/2024 - 4.044,41 - **SANDRA MARCELIA PELEGRINO NICACIO - 934327989-20 -** 14423950-4 - IPVA - RENAVAM / EXERC 01256615428/2024 - 6.033,45 - **SANDRA MARCIA RIBEIRO BECKER - 024525609-10 -** 14437316-2 - IPVA - RENAVAM / EXERC 01066853794/2024 - 2.475,18 - **SANDRA MARCIA VICTORELLI - 653313111-72 -** 14406816-5 - IPVA - RENAVAM / EXERC 01258674405/2024 - 6.859,49 - **SANDRA MARI ANHAIA - 040402569-21 -** 14445136-8 - IPVA - RENAVAM / EXERC 00328928100/2024 - 1.582,46 - **SANDRA MARIA BEZERRA - 050473769-40 -** 14429477-7 - IPVA - RENAVAM / EXERC 00977335038/2024 - 3.016,64 - **SANDRA MARIA CORDEIRO NASCIMENTO - 530921395-34 -** 14428303-1 - IPVA - RENAVAM / EXERC 01257079260/2024 - 3.150,71 - **SANDRA MARIA DA MOTTA TORRES - 12194280/0001-03 -** 14431830-7 - IPVA - RENAVAM / EXERC 00556951140/2024 - 2.815,78 - **SANDRA MARIA DA SILVA BELEGANTE - 051204869-08 -** 14421702-0 - IPVA - RENAVAM / EXERC 00816721505/2023 - 185,98 - **SANDRA MARIA DE BRITO OLIVEIRA - 041244549-29 -** 14423308-5 - IPVA - RENAVAM / EXERC 00820136930/2023 - 162,27 - **SANDRA MARIA DO NASCIMENTO - 730532109-59 -** 14442627-4 - IPVA - RENAVAM / EXERC 00919985050/2024 - 2.016,82 - **SANDRA MARIA LOPES - 051994609-00 -** 14420253-8 - IPVA - RENAVAM / EXERC 01113566709/2024 - 1.971,42 - **SANDRA MARIA LOPES CORDEIRO - 919487979-68 -** 14400031-5 - IPVA - RENAVAM / EXERC 00869861646/2023 - 178,50 - **SANDRA MARIA PUERTA - 020468249-54 -** 14444628-3 - IPVA - RENAVAM / EXERC 00513088601/2024 - 1.710,67 - **SANDRA MARIA SIMONELLI - 858331429-20 -** 14433088-9 - IPVA - RENAVAM / EXERC 01159829141/2024 - 2.722,76 - **SANDRA MARIA STALL BUENO - 928457039-53 -** 14409367-4 - IPVA - RENAVAM / EXERC 01104180151/2024 - 5.058,01 - **SANDRA MARIA TULIO DE CARLI - 470214629-72 -** 14425753-7 - IPVA - RENAVAM / EXERC 01216097850/2024 - 3.817,55 - **SANDRA MARIZA DE SOUZA - 039790539-46 -** 14414727-8 - IPVA - RENAVAM / EXERC 01085758378/2024 - 3.574,15 - **SANDRA MARTA ANTES FABRIS - 029003749-28 -** 14444576-7 - IPVA - RENAVAM / EXERC 01041300120/2024 - 1.720,16 - **SANDRA MATICK DIETZ - 039738359-26 -** 14433207-5 - IPVA - RENAVAM / EXERC 00460383922/2024 - 2.709,54 - **SANDRA MAYARA ROCHA - 109416379-13 -** 14396198-2 - IPVA - RENAVAM / EXERC 00932606075/2023 - 238,89 - **SANDRA MORAIS DIAS - 039023189-45 -** 14427971-9 - IPVA - RENAVAM / EXERC 01110527320/2024 - 3.206,00 - **SANDRA PAULA DE OLIVEIRA - 008561889-64 -** 14423042-6 - IPVA - RENAVAM / EXERC 00897705319/2023 - 169,21 - **SANDRA PAULA FERRARI - 024166959-67 -** 14424563-6 - IPVA - RENAVAM / EXERC 01049141668/2024 - 4.640,92 - **SANDRA PEREIRA DA SILVA DE SOUZA - 051760239-38 -** 14445290-9 - IPVA - RENAVAM / EXERC 00341272124/2024 - 1.529,86 - **SANDRA REGINA BERNARDI PEREIRA MEDEIROS - 630155529-53 -** 14437367-7 - IPVA - RENAVAM / EXERC 00596756291/2024 - 2.472,32 - **SANDRA REGINA BISPO DOS SANTOS - 021682815-56 -** 14401487-1 - IPVA - RENAVAM / EXERC 00846581744/2023 - 174,01 - **SANDRA REGINA BORBA BERNARDO - 592731789-87 -** 14421791-8 - IPVA - RENAVAM / EXERC 00851212883/2023 - 183,45 - **SANDRA REGINA DA COSTA - 029165129-18 -** 14402600-4 - IPVA - RENAVAM / EXERC 00813445612/2023 - 170,95 - **SANDRA REGINA DE ARAUJO - 025598559-25 -** 14436581-0 - IPVA - RENAVAM / EXERC 01252278362/2024 - 2.508,87 - **SANDRA REGINA DE OLIVEIRA - 004374169-09 -** 14401948-2 - IPVA - RENAVAM / EXERC 00884939677/2023 - 172,12 - **SANDRA REGINA DE OLIVEIRA DOS SANTOS - 041657259-60 -** 14402739-6 - IPVA - RENAVAM / EXERC 00818854120/2023 - 170,95 - **SANDRA REGINA DE SOUZA SILVA - 983057869-00 -** 14399050-8 - IPVA - RENAVAM / EXERC 00857342169/2023 - 183,45 - **SANDRA REGINA MROFKA DE PAULA - 045367589-17 -** 14402500-8 - IPVA - RENAVAM / EXERC 00807734543/2023 - 170,95 - **SANDRA REGINA NERI DE SOUZA - 825900019-91 -** 14402345-5 - IPVA - RENAVAM / EXERC 00820818135/2023 - 170,95 - **SANDRA REGINA PERTILLE - 907276659-87 -** 14444525-2 - IPVA - RENAVAM / EXERC 00569853567/2024 - 1.730,46 - **SANDRA REGINA REVERTE DA SILVEIRA - 140395498-48 -** 14411538-4 - IPVA - RENAVAM / EXERC 01212334776/2024 - 4.246,64 - **SANDRA REGINA SCORPIONI - 852529219-20 -** 14402901-1 - IPVA - RENAVAM / EXERC 00800909402/2023 - 170,95 - **SANDRA REGINA SOUZA TEIXEIRA - 035773799-79 -** 14432078-6 - IPVA - RENAVAM / EXERC 00559466072/2024 - 2.791,31 - **SANDRA RIBEIRO DINIZ - 006178709-42 -** 14401488-0 - IPVA - RENAVAM / EXERC 00845653911/2023 - 174,01 - **SANDRA RODRIGUES DE BOMFIM - 855948499-04 -** 14433073-0 - IPVA - RENAVAM / EXERC 00965244555/2024 - 2.723,81 - **SANDRA SANTANA DE CARVALHO - 051693789-80 -** 14414637-9 - IPVA - RENAVAM / EXERC 00978599730/2024 - 3.590,92 - **SANDRA SGRIGNOLI LIMA - 825873379-68 -** 14404550-5 - IPVA - RENAVAM / EXERC 00804299897/2023 - 162,27 - **SANDRA SILVA - 028006819-00 -** 14444903-7 - IPVA - RENAVAM / EXERC 01025623743/2024 - 1.645,40 - **SANDRA SILVA SOBRAL DA COSTA - 759737239-68 -** 14439198-5 - IPVA - RENAVAM / EXERC 01035696549/2024 - 2.318,46 - **SANDRA SIMONE STURION - 018755199-55 -** 14442162-0 - IPVA - RENAVAM / EXERC 01094496259/2024 - 2.071,31 - **SANDRA SUELI ORGADO - 005038939-43 -** 14430899-9 - IPVA - RENAVAM / EXERC 01190793730/2024 - 2.882,94 - **SANDRA TEIXEIRA DUTRA - 027332279-63 -** 14410170-7 - IPVA - RENAVAM / EXERC 01168299133/2024 - 4.713,82 - **SANDRA TEODORO - 015539739-76 -** 14423045-0 - IPVA - RENAVAM / EXERC 01276488618/2023 - 168,86 - **SANDRA TEREZINHA BIZUSKO - 849846009-34 -** 14410949-0 - IPVA - RENAVAM / EXERC 01258573102/2024 - 4.429,97 - **SANDRA TEREZINHA DE SOUSA ROSNER - 037411229-04 -** 14398770-1 - IPVA - RENAVAM / EXERC 00876728042/2023 - 183,45 - **SANDRA WALQUIRIA LORENCAO GARCIA - 178402648-40 -** 14441981-2 - IPVA - RENAVAM / EXERC 01094777401/2024 - 2.097,63 - **SANDRA ZULEIDE LEPREVOST - 842918939-49 -** 14429575-7 - IPVA - RENAVAM / EXERC 01103277038/2024 - 3.004,85 - **SANDRAMAR RODRIGUES DA SILVA - 021011539-47 -** 14435095-2 - IPVA - RENAVAM / EXERC 01090391177/2024 - 2.590,26 - **SANDRELLI APARECIDA PONCE DE PORRO - 100212818-82 -** 14415809-1 - IPVA - RENAVAM / EXERC 01001851061/2024 - 3.399,77 - **SANDRIELE BARBOSA DE SOUZA - 098168509-90 -** 14397901-6 - IPVA - RENAVAM / EXERC 00823074560/2023 - 198,37 - **SANDRIELE DO CARMO SOUZA - 084451349-06 -** 14411143-5 - IPVA - RENAVAM / EXERC 01344356130/2024 - 4.365,65 - **SANDRINA QUEIROZ FERREIRA - 586481002-91 -** 14427818-6 - IPVA - RENAVAM / EXERC 01217693049/2024 - 3.226,43 - **SANDRO ALEX MOREIRA E SILVA - 680595073-20 -** 14427435-0 - IPVA - RENAVAM / EXERC 01398369338/2024 - 3.291,27 - **SANDRO MARIANO RIBAS - 102946649-12 -** 14430889-1 - IPVA - RENAVAM / EXERC 01138757575/2024 - 2.883,46 - **SANDRO ABELLA MEDEIROS - 748177950-34 -** 14408026-2 - IPVA - RENAVAM / EXERC 01389031583/2024 - 5.722,76 - **SANDRO ADALBERTO STANCZYK - 775446509-44 -** 14433188-5 - IPVA - RENAVAM / EXERC 01137606298/2024 - 2.712,50 - **SANDRO ADRIANO CHAGAS - 969311759-04 -** 14443377-7 - IPVA - RENAVAM / EXERC 00148209793/2024 - 1.923,66 - **SANDRO ADRIANO LEMICHKA - 766634189-04 -** 14408986-3 - IPVA - RENAVAM / EXERC 01071991776/2024 - 5.251,96 - **SANDRO ALEX GOMES PUCCI - 595052579-53 -** 14427890-9 - IPVA - RENAVAM / EXERC 01100718840/2024 - 3.223,07 - **SANDRO ALVES DA CRUZ - 061454569-22 -** 14434301-8 - IPVA - RENAVAM / EXERC 00495309656/2024 - 2.633,30 - **SANDRO ALVES DE OLIVEIRA - 026589809-90 -** 14430598-1 - IPVA - RENAVAM / EXERC 01235997640/2024 - 2.907,54 - **SANDRO AMAURI CARDOSO - 600458179-87 -** 14421822-1 - IPVA - RENAVAM / EXERC 00866959254/2023 - 183,45 - **SANDRO ANTONIO DE MORAES - 843818769-20 -** 14436656-5 - IPVA - RENAVAM / EXERC 00465173179/2024 - 2.499,56 - **SANDRO APARECIDO DOS SANTOS - 027361389-88 -** 14441720-8 - IPVA - RENAVAM / EXERC 00588740055/2024 - 2.127,22 - **SANDRO APARECIDO FERREIRA - 064899769-35 -** 14422365-9 - IPVA - RENAVAM / EXERC 00891992669/2023 - 178,50 - **SANDRO APARECIDO VIEIRA - 818339209-10 -** 14417574-3 - IPVA - RENAVAM / EXERC 01051499051/2024 - 2.923,45 - **SANDRO ATAIDE DE OLIVEIRA - 042828649-66 -** 14432048-4 - IPVA - RENAVAM / EXERC 00497774178/2024 - 2.794,25 - **SANDRO AURELIO BORDIGNON - 590549569-68 -** 14409132-9 - IPVA - RENAVAM / EXERC 01143470882/2024 - 5.180,88 - **SANDRO BATAGLIN - 801147769-20 -** 14425837-1 - IPVA - RENAVAM / EXERC 00481192212/2024 - 3.762,87 - 14426278-6 - IPVA - RENAVAM / EXERC 00597743614/2024 - 3.571,18 - **SANDRO BUENO - 020223759-12 -** 14426765-6 - IPVA - RENAVAM / EXERC 00498868818/2024 - 3.391,53

- **SANDRO CAMARGO MARTINS - 055757589-31 -** 14422306-3 - IPVA - RENAVAM / EXERC 00851773303/2023 - 178,50 - **SANDRO CESAR FONSECA - 881882059-15 -** 14437757-5 - IPVA - RENAVAM / EXERC 01103580814/2024 - 2.433,85 - **SANDRO CHERPINSKI - 064439859-07 -** 14413226-2 - IPVA - RENAVAM / EXERC 01036932122/2024 - 3.868,35 - **SANDRO COSTA - 616514869-72 -** 14427316-8 - IPVA - RENAVAM / EXERC 01157228140/2024 - 3.309,53 - **SANDRO DE PAULA RAMOS - 040588239-41 -** 14398820-1 - IPVA - RENAVAM / EXERC 00847376451/2023 - 183,45 - **SANDRO EDMILSON OTANI PEREIRA - 873170109-44 -** 14414663-8 - IPVA - RENAVAM / EXERC 00263766918/2024 - 3.585,10 - **SANDRO EDSON LOPES - 807308769-34 -** 14414269-1 - IPVA - RENAVAM / EXERC 00996341900/2024 - 3.662,57 - **SANDRO ELY DE SOUZA PINTO - 003833539-55 -** 14427351-6 - IPVA - RENAVAM / EXERC 01191935563/2024 - 3.306,11 - **SANDRO FERREIRA DA APARECIDA - 091111779-26 -** 14435545-8 - IPVA - RENAVAM / EXERC 01004532803/2024 - 2.559,05 - **SANDRO FIOROTTO - 021739349-70 -** 14429307-0 - IPVA - RENAVAM / EXERC 00298277557/2024 - 3.035,24 - **SANDRO FRANCISCO - 660266799-87 -** 14434148-1 - IPVA - RENAVAM / EXERC 00959590811/2024 - 2.640,46 - **SANDRO GEFERSON MAYER - 017704559-06 -** 14403750-2 - IPVA - RENAVAM / EXERC 00822246880/2023 - 162,27 - **SANDRO GIACOMINI RODRIGUES - 024086719-06 -** 14409593-6 - IPVA - RENAVAM / EXERC 01113516337/2024 - 4.941,96 - 14440901-9 - IPVA - RENAVAM / EXERC 01080078999/2024 - 2.199,15 - **SANDRO GILBERTO GONCALVES CARNEIRO - 819362309-68 -** 14402578-4 - IPVA - RENAVAM / EXERC 00818797592/2023 - 170,95 - **SANDRO GREGORIO DA SILVA - 857911219-20 -** 14408676-7 - IPVA - RENAVAM / EXERC 01284737702/2024 - 5.379,45 - **SANDRO GRUNHAGEN - 083112919-00 -** 14398038-3 - IPVA - RENAVAM / EXERC 00861350030/2023 - 189,26 - **SANDRO GUIMARAES DOS SANTOS - 066089039-95 -** 14398343-9 - IPVA - RENAVAM / EXERC 00884596974/2023 - 189,26 - **SANDRO HISAO ABE - 031640679-17 -** 14427402-4 - IPVA - RENAVAM / EXERC 01193092350/2024 - 3.297,98 - **SANDRO IZIDORO DO NASCIMENTO - 716642979-87 -** 14418322-3 - IPVA - RENAVAM / EXERC 00421152737/2024 - 2.663,81 - **SANDRO JOSE DE FARIAS TITO - 509228822-15 -** 14436855-0 - IPVA - RENAVAM / EXERC 01181826524/2024 - 2.491,37 - **SANDRO JOSE FAGUNDES - 846945569-91 -** 14405066-5 - IPVA - RENAVAM / EXERC 00156712016/2023 - 155,95 - **SANDRO JULIANO FIDELIS - 020743399-25 -** 14444370-5 - IPVA - RENAVAM / EXERC 00569170451/2024 - 1.749,19 - **SANDRO JULIO GONZALEZ - 835063149-04 -** 14401852-4 - IPVA - RENAVAM / EXERC 00844251615/2023 - 173,76 - **SANDRO LAUFER - 021903309-98 -** 14396526-0 - IPVA - RENAVAM / EXERC 00882002317/2023 - 231,39 - **SANDRO LIMA PEREIRA - 609636541-87 -** 14409325-9 - IPVA - RENAVAM / EXERC 01293931648/2024 - 5.081,68 - **SANDRO LUIS KANNING - 023216859-80 -** 14428971-4 - IPVA - RENAVAM / EXERC 01082855259/2024 - 3.066,06 - **SANDRO LUIZ AGOSTINHAQUE - 732199249-72 -** 14439781-9 - IPVA - RENAVAM / EXERC 00824536150/2024 - 2.279,27 - **SANDRO LUIZ ARCENO - 036898729-95 -** 14406669-3 - IPVA - RENAVAM / EXERC 01089049908/2024 - 7.131,73 - **SANDRO LUIZ CANANI - 858354989-34 -** 14411393-4 - IPVA - RENAVAM / EXERC 01181890907/2024 - 4.300,65 - **SANDRO LUIZ DA COSTA FONSECA - 633292809-30 -** 14422135-4 - IPVA - RENAVAM / EXERC 00841784981/2023 - 178,50 - **SANDRO LUIZ DE OLIVEIRA - 925796209-15 -** 14433467-1 - IPVA - RENAVAM / EXERC 00867031840/2024 - 2.683,74 - **SANDRO LUIZ FERREIRA - 046956729-52 -** 14395791-8 - IPVA - RENAVAM / EXERC 00798587520/2023 - 318,51 - **SANDRO LUIZ GONCALVES - 845193639-34 -** 14443440-4 - IPVA - RENAVAM / EXERC 00253963516/2024 - 1.912,74 - **SANDRO MARCIO PULCINELLI - 032698969-21 -** 14403153-9 - IPVA - RENAVAM / EXERC 00267806655/2023 - 169,48 - **SANDRO MARCO SCHENEIDER - 033895779-04 -** 14397221-6 - IPVA - RENAVAM / EXERC 00905731182/2023 - 213,15 - **SANDRO MARCOS CARVALHO - 790692079-15 -** 14424888-0 - IPVA - RENAVAM / EXERC 01220957965/2024 - 4.351,05 - **SANDRO MARCOS DE MELLO - 804743499-34 -** 14432106-5 - IPVA - RENAVAM / EXERC 00509919022/2024 - 2.791,31 - **SANDRO MARCOS SWIATOWSKI - 031516579-07 -** 14440401-7 - IPVA - RENAVAM / EXERC 01066281235/2024 - 2.236,32 - **SANDRO MARIO DOS SANTOS - 872289399-72 -** 14434395-6 - IPVA - RENAVAM / EXERC 00452180902/2024 - 2.630,12 - **SANDRO MASCI FRARESSO - 705064269-04 -** 14442760-2 - IPVA - RENAVAM / EXERC 01156287674/2024 - 2.003,91 - **SANDRO MAURICIO DA LUZ - 017938789-86 -** 14439035-0 - IPVA - RENAVAM / EXERC 01181290497/2024 - 2.341,44 - **SANDRO MAURO RODRIGUES DOS SANTOS - 026702959-40 -** 14408134-0 - IPVA - RENAVAM / EXERC 01167515924/2024 - 5.633,68 - 14427634-5 - IPVA - RENAVAM / EXERC 01255046594/2024 - 3.258,06 - **SANDRO MICHELETTI - 478352069-00 -** 14416259-5 - IPVA - RENAVAM / EXERC 01212113729/2024 - 3.259,44 - **SANDRO NAOR SOARES BECK - 658619140-87 -** 14415782-6 - IPVA - RENAVAM / EXERC 01218217593/2024 - 3.402,45 - **SANDRO PAZ PADILHA - 045770529-97 -** 14436967-0 - IPVA - RENAVAM / EXERC 00356725170/2024 - 2.484,71 - **SANDRO PEREIRA DE CAMARGO - 569382689-91 -** 14411691-7 - IPVA - RENAVAM / EXERC 01364109937/2024 - 4.204,34 - **SANDRO PROENCA - 633412129-49 -** 14439917-0 - IPVA - RENAVAM / EXERC 00536387672/2024 - 2.270,85 - **SANDRO ROCHA DE LEMOS - 035370109-23 -** 14401791-9 - IPVA - RENAVAM / EXERC 00836076680/2023 - 174,01 - **SANDRO RODRIGO GERONDI - 023535939-41 -** 14436593-3 - IPVA - RENAVAM / EXERC 01050634206/2024 - 2.507,14 - **SANDRO ROGERIO MACUQUETTE - 022502739-95 -** 14429002-0 - IPVA - RENAVAM / EXERC 01052627258/2024 - 3.063,98 - **SANDRO SAKATA - 639376039-72 -** 14408364-4 - IPVA - RENAVAM / EXERC 01103674711/2024 - 5.523,97 - **SANDRO SALLET - 020341609-08 -** 14418899-3 - IPVA - RENAVAM / EXERC 00430421958/2024 - 2.486,37 - **SANDRO SALVADOR ANDRADE - 411971789-53 -** 14439565-4 - IPVA - RENAVAM / EXERC 01163052792/2024 - 2.294,41 - **SANDRO SANTOS ALMEIDA - 904444699-15 -** 14406213-2 - IPVA - RENAVAM / EXERC 01204665319/2024 - 8.427,41 - **SANDRO TOMAZINI - 083661159-41 -** 14402266-1 - IPVA - RENAVAM / EXERC 00816286426/2023 - 170,95 - **SANDRO WAGNER MIQUELAN - 600499019-15 -** 14403538-0 - IPVA - RENAVAM / EXERC 00165828137/2023 - 162,85 - **SANDRO WALDIR CANCELLI - 487677949-04 -** 14397352-2 - IPVA - RENAVAM / EXERC 01063117809/2023 - 209,99 - **SANDRO WASMANN - 17411852/0001-74 -** 14422272-5 - IPVA - RENAVAM / EXERC 00833889753/2023 - 178,50 - **SANDRO YUKIO TSUTIYA - 713670559-20 -** 14411172-9 - IPVA - RENAVAM / EXERC 00533695236/2024 - 4.356,55 - **SANDROMAR ALVES - 009209199-79 -** 14405262-5 - IPVA - RENAVAM / EXERC 00268331081/2023 - 154,19 - **SANDROVAL VITOR - 885272129-00 -** 14430077-7 - IPVA - RENAVAM / EXERC 01031839256/2024 - 2.958,86 - **SANDY DE SOUZA BELARMINO - 091824669-55 -** 14436223-3 - IPVA - RENAVAM / EXERC 00594266831/2024 - 2.522,52 - **SANEHIDRO CONSTRUCAO CIVIL E SANEAMENTO LTDA - 13549794/0001-99 -** 14438455-5 - IPVA - RENAVAM / EXERC 01037008100/2024 - 2.379,25 - **SANIE FERNANDA DA SILVA - 052532969-21 -** 14441301-6 - IPVA - RENAVAM / EXERC 01185682063/2024 - 2.177,79 - **SANSAO MARTINS SANTOS - 065305369-06 -** 14436258-6 - IPVA - RENAVAM / EXERC 00502025190/2024 - 2.522,52 - **SANTA ALICIA RODRIGUES BARREIRO - 058674269-71 -** 14408339-3 - IPVA - RENAVAM / EXERC 01048172691/2024 - 5.547,73 - **SANTA CREPALDI - 101357159-20 -** 14443783-7 - IPVA - RENAVAM / EXERC 01098860761/2024 - 1.857,27 - **SANTA CRUZ COMERCIO DE AUTOMOVEIS - LTDA - 23917119/0001-29 -** 14416858-5 - IPVA - RENAVAM / EXERC 01275584249/2024 - 3.074,70 - **SANTA ELOIR DA SILVA - 724439369-53 -** 14441215-0 - IPVA - RENAVAM / EXERC 01201699840/2024 - 2.178,21 - **SANTA ROSA DE JESUS - 667007019-53 -** 14432973-2 - IPVA - RENAVAM / EXERC 00468491260/2024 - 2.729,73 - **SANTA SINA TRANSPORTES E MANUTENCAO LTDA - 10383193/0001-60 -** 14411507-4 - IPVA - RENAVAM / EXERC 01227553169/2024 - 4.260,98 - **SANTANA & MARTINS LOCALIZACAO DE VEICULOS LTDA - 24083951/0001-30 -** 14441325-3 - IPVA - RENAVAM / EXERC 01009092046/2024 - 2.174,41 - **SANTIAGO AGUSTIN SCHIAPPACASSE - 843816550-87 -** 14433235-0 - IPVA - RENAVAM / EXERC 00506409163/2024 - 2.706,71 - **SANTIAGO ALVES LIMA - 024535915-09 -** 14395866-3 - IPVA - RENAVAM / EXERC 01017248670/2023 - 308,72 - **SANTIAGO DE LIMA PORTES - 066841379-47 -** 14433200-8 - IPVA - RENAVAM / EXERC 01089734325/2024 - 2.710,59 - **SANTILIO CAMARGO - 713823809-68 -** 14422750-6 - IPVA - RENAVAM / EXERC 00835829391/2023 - 174,01 - **SANTILIO PEREIRA DOS SANTOS - 041453689-40 -** 14423298-4 - IPVA - RENAVAM / EXERC 00798893419/2023 - 162,27 - **SANTILO DOS SANTOS - 023703459-00 -** 14397043-4 - IPVA - RENAVAM / EXERC 01184479493/2023 - 218,15 - **SANTIN COMERCIO DE PECAS AUTOMOTIVAS LTDA - 86872819/0001-64 -** 14399568-2 - IPVA - RENAVAM / EXERC 00845619861/2023 - 178,50 - **SANTINA BALTAZAR KOPIAK - 007219359-07 -** 14412404-9 - IPVA - RENAVAM / EXERC 01301324482/2024 - 4.032,52 - **SANTINA DE BORTOLI - 083397269-35 -** 14424101-0 - IPVA - RENAVAM / EXERC 01051269498/2024 - 5.331,97 - **SANTINA DE SOUSA - 038257179-76 -** 14402720-5 - IPVA - RENAVAM / EXERC 00803179510/2023 - 170,95 - **SANTINA FURQUIM DE GODOI - 734595009-30 -** 14422301-2 - IPVA - RENAVAM / EXERC 00824871626/2023 - 178,50 - **SANTINA PATRICIA DE SOUZA AMORIM - 788503809-25 -** 14417892-0 - IPVA - RENAVAM / EXERC 00507513754/2024 - 2.815,78 - **SANTINI AGRO FLORESTAL LTDA - 04766025/0001-51 -** 14428116-0 - IPVA - RENAVAM / EXERC 01011031130/2024 - 3.173,23 - **SANTINO MEDEIROS DE PAULA - 510305439-68 -** 14421375-0 - IPVA - RENAVAM / EXERC 00225312662/2023 - 197,49 - **SANTINO VENANCIO DA SILVA - 855167249-53 -** 14434846-0 - IPVA - RENAVAM / EXERC 01199796651/2024 - 2.607,23 - **SANTINOR AMAURI DA ROCHA - 393840129-04 -** 14403492-9 - IPVA - RENAVAM / EXERC 00474783561/2023 - 162,85 - **SANTISTA COMERCIO E IMPORTACAO LTDA - 13288940/0001-70 -** 14409447-6 - IPVA - RENAVAM / EXERC 01286216785/2024 - 5.032,56 - **SANTO ANTONIO COMERCIO DE VEICULOS LTDA - 02087656/0001-19 -** 14410384-0 - IPVA - RENAVAM / EXERC 00119569329/2024 - 4.630,52 - **SANTO APARECIDO CARDOSO - 634065519-04 -** 14430746-1 - IPVA - RENAVAM / EXERC 00337290407/2024 - 2.897,15 - **SANTO ARDENGHI - 106995549-34 -** 14436184-9 - IPVA - RENAVAM / EXERC 01056280872/2024 - 2.523,82 - **SANTO PONTO VEICULOS LTDA - 41500498/0001-39 -** 14432311-4 - IPVA - RENAVAM / EXERC 00588482277/2024 - 2.766,86 - **SANTOLINO ALMEIDA SALES - 063100648-60 -** 14435292-0 - IPVA - RENAVAM / EXERC 00484554492/2024 - 2.575,19 - **SANTOS & SABATINI LTDA - 00403788/0001-87 -** 14441657-0 - IPVA - RENAVAM / EXERC 00488449383/2024 - 2.138,72 - **SANTOS & SANTOS EMPREENDIMENTOS LTDA - ME - 29103986/0001-07 -** 14429712-1 - IPVA - RENAVAM / EXERC 01026623186/2024 - 2.993,90 - **SANTOS & SANTOS TRANSPORTES LTDA - 21248747/0001-33 -** 14442694-0 - IPVA - RENAVAM / EXERC 00182986241/2024 - 2.011,81 - 14442695-9 - IPVA - RENAVAM / EXERC 00180638653/2024 - 2.011,81 - **SANTOS BARBOSA ACESSORIOS E FERRAGENS LTDA - 33907943/0001-51 -** 14426490-8 - IPVA - RENAVAM / EXERC 00461954125/2024 - 3.479,56 - **SANTOS LIMA TRANSPORTES LTDA - ME - 22961702/0001-74 -** 14405872-0 - IPVA - RENAVAM / EXERC 01318871635/2024 - 10.431,14 - **SANTOS PRIME LTDA - 10626467/0001-03 -** 14443477-3 - IPVA - RENAVAM / EXERC 01031433608/2024 - 1.909,05 - **SANTOS TUR TRANSPORTE E TURISMO LTDA - 36612418/0001-05 -** 14443639-3 - IPVA - RENAVAM / EXERC 01248138284/2024 - 1.884,07 - **SANVEL COMERCIO DE VEICULOS LTDA - 11789692/0001-15 -** 14418914-0 - IPVA - RENAVAM / EXERC 00952586274/2024 - 2.482,73 - **SANY DO BRASIL INDUSTRIA E COMERCIO DE PRODUTOS DE LIMP - 02022810/0001-74 -** 14439684-7 - IPVA - RENAVAM / EXERC 01254113581/2024 - 2.283,75 - 14440522-6 - IPVA - RENAVAM / EXERC 01039038201/2024 - 2.230,53 - **SANYA KLYGIA SOARES DE CASTRO RIBEIRO - 616585021-91 -** 14416630-2 - IPVA - RENAVAM / EXERC 00591590158/2024 - 3.142,81 - **SAO BORJA TRANSPORTES LTDA - 01105440/0001-76 -** 14416135-1 - IPVA - RENAVAM / EXERC 00505463016/2024 - 3.312,47 - **SAO JOAO MARIA POCOS LTDA - 22918797/0001-43 -** 14415835-0 - IPVA - RENAVAM / EXERC 00474726193/2024 - 3.391,53 - **SAO JORGE MERCEARIA LTDA ME - 09033968/0001-99 -** 14427424-5 - IPVA - RENAVAM / EXERC 01023051637/2024 - 3.291,65 - 14427933-6 - IPVA - RENAVAM / EXERC 01029388838/2024 - 3.212,33 - **SAO JOSE AGRONUTRICAO LTDA - 24863101/0001-54 -** 14444458-2 - IPVA - RENAVAM / EXERC 00457030739/2024 - 1.741,83 - **SAO JOSE TRANSPORTES LTDA - 44248830/0001-08 -** 14406529-8 - IPVA - RENAVAM / EXERC 01390725313/2024 - 7.502,56 - **SAO MIGUEL AGROPECUARIA E SOLUCOES HIDRAULICAS LTDA - 44371385/0001-79 -** 14424661-6 - IPVA - RENAVAM / EXERC 01142677068/2024 - 4.518,45 - **SAO PAULO AUTO RESGATE LTDA - 22708210/0001-71**

Diário Oficial Certificado Digitalmente
O Departamento de Imprensa Oficial do Estado do Paraná, da garantia de autenticidade deste documento, desde que visualizado através do site http://www.imprensaoficial.pr.gov.br

- 14429446-7 - IPVA - RENAVAM / EXERC 01213133006/2024 - 3.018,78 - **SAPORSKI TRANSPORTES LTDA - 28696670/0001-03 -** 14428487-9 - IPVA - RENAVAM / EXERC 01414298193/2024 - 3.130,80 - **SARA JANE CAMARGO - 541551509-72 -** 14411644-5 - IPVA - RENAVAM / EXERC 01295197879/2024 - 4.218,36 - **SARA VITORIA GOMES ARAUJO - 148226884-10 -** 14395773-0 - IPVA - RENAVAM / EXERC 00505494418/2023 - 326,47 - **SARA BRAZ DUARTE EUGENIO - 089808689-28 -** 14445220-8 - IPVA - RENAVAM / EXERC 00577491490/2024 - 1.554,23 - **SARA CAROLINE TAVEIRA DA SILVA - 049518653-86 -** 14430134-0 - IPVA - RENAVAM / EXERC 00474123391/2024 - 2.955,30 - **SARA CORREA RIBEIRO LACERDA - 051901879-69 -** 14420496-4 - IPVA - RENAVAM / EXERC 00881636711/2024 - 1.840,12 - **SARA CRISTINA SOARES DE SOUZA - PISCINAS DE CARLOPOLIS - 37985218/0001-52 -** 14412976-8 - IPVA - RENAVAM / EXERC 01117793122/2024 - 3.916,35 - **SARA DE LIMA - 066845859-31 -** 14414073-7 - IPVA - RENAVAM / EXERC 01232969343/2024 - 3.694,75 - **SARA FISCHER - 073055539-99 -** 14415597-1 - IPVA - RENAVAM / EXERC 01264259597/2024 - 3.431,94 - **SARA MACHADO DE OLIVEIRA PAIVA - 047240649-35 -** 14432980-5 - IPVA - RENAVAM / EXERC 00466592051/2024 - 2.729,73 - **SARA MOLONHA RODRIGUES - 068445989-20 -** 14443983-0 - IPVA - RENAVAM / EXERC 01048038898/2024 - 1.823,24 - **SARA PEDRO FRANCA - 305089948-45 -** 14445109-0 - IPVA - RENAVAM / EXERC 00192212630/2024 - 1.588,90 - **SARA SOLANGE PADILHA SOLER - 066217689-82 -** 14423399-9 - IPVA - RENAVAM / EXERC 00112941516/2023 - 157,81 - **SARA TALITA PERSCH - 428096659-15 -** 14406349-0 - IPVA - RENAVAM / EXERC 00913742511/2024 - 7.948,04 - **SARA THALITA GONCALVES FRANCA - 080714319-74 -** 14419296-6 - IPVA - RENAVAM / EXERC 00233048928/2024 - 2.348,01 - **SARAH BRASILEIRO DE ARAUJO - 094299519-80 -** 14410919-8 - IPVA - RENAVAM / EXERC 01178241804/2024 - 4.442,78 - **SARAH CORAZZA - 037080369-80 -** 14433722-0 - IPVA - RENAVAM / EXERC 01104435583/2024 - 2.668,34 - **SARAH FORQUIM CONCEPT LTDA - 20782664/0001-67 -** 14424961-5 - IPVA - RENAVAM / EXERC 01335160296/2024 - 4.297,56 - **SARAH LEMOS DE QUEIROZ - 647847389-91 -** 14434790-0 - IPVA - RENAVAM / EXERC 01044243527/2024 - 2.609,87 - **SARAH SANTEN VON BIVENICZKO - 717244609-78 -** 14428405-4 - IPVA - RENAVAM / EXERC 01100574732/2024 - 3.140,54 - **SARITA BAGGIO DE MATTOS - 022635519-56 -** 14410224-0 - IPVA - RENAVAM / EXERC 01199802830/2024 - 4.687,62 - **SARITA BARROS RODRIGUES DOS SANTOS - 026760569-21 -** 14432323-8 - IPVA - RENAVAM / EXERC 00586491511/2024 - 2.766,86 - **SARITA CATARINE LOUREIRO ANTONIO - 050550899-03 -** 14401516-9 - IPVA - RENAVAM / EXERC 00845030639/2023 - 174,01 - **SARITA LEITE GEFUNI - 631546419-04 -** 14403213-6 - IPVA - RENAVAM / EXERC 00927736756/2023 - 169,46 - **SARITA VILAS BOAS - 090550939-04 -** 14417938-2 - IPVA - RENAVAM / EXERC 00177494026/2024 - 2.797,41 - **SARJANO DA SILVA TELES - 050335809-65 -** 14401091-4 - IPVA - RENAVAM / EXERC 00826584241/2023 - 174,01 - **SARTORI & DE PAULA LTDA - 03214692/0001-69 -** 14437384-7 - IPVA - RENAVAM / EXERC 00585561966/2024 - 2.470,42 - **SARTORI E SILVA ARQUITETURA E CONSTRUCAO LTDA - 14500132/0001-97 -** 14409014-4 - IPVA - RENAVAM / EXERC 01038241305/2024 - 5.238,55 - **SARUSE ELLEM DE BARROS - 061070189-48 -** 14397858-3 - IPVA - RENAVAM / EXERC 00824615840/2023 - 198,37 - **SASHA CAMPOS COGO - 055005719-66 -** 14414711-1 - IPVA - RENAVAM / EXERC 01137157671/2024 - 3.580,01 - **SATEL - COMERCIO DE FERTILIZANTES E TRANSPORTE DE CARGA - 19166829/0001-97 -** 14406051-2 - IPVA - RENAVAM / EXERC 01273407811/2024 - 9.290,85 - **SATELITE 765 PARTICIPACOES SOCIEDADE ANONIMA - 53880194/0001-23 -** 14408645-7 - IPVA - RENAVAM / EXERC 01399216870/2024 - 5.404,06 - **SATIKO IZUHARA DA SILVA - 954324779-04 -** 14423168-6 - IPVA - RENAVAM / EXERC 00810509865/2023 - 162,27 - **SATO COMPONENTES AUTOMOTIVOS EIRELI ME - 15398656/0001-81 -** 14424933-0 - IPVA - RENAVAM / EXERC 00406153876/2024 - 4.311,19 - **SATTER - IND DE CONFECCOES LTDA - 08171440/0001-13 -** 14417809-2 - IPVA - RENAVAM / EXERC 00983727694/2024 - 2.837,08 - **SAUDE OCUPACIONAL ASSISTENCIA MEDICA S/S LTDA - 06048817/0002-05 -** 14416005-3 - IPVA - RENAVAM / EXERC 01228815221/2024 - 3.349,65 - **SAUDI MONTEIRO - 017407149-38 -** 14405575-6 - IPVA - RENAVAM / EXERC 00555207331/2023 - 147,61 - **SAUDI NASCIMENTO - 628071029-72 -** 14407800-4 - IPVA - RENAVAM / EXERC 01096027264/2024 - 5.901,77 - **SAUL DOS SANTOS - 049052369-24 -** 14421492-7 - IPVA - RENAVAM / EXERC 00852133235/2023 - 189,26 - **SAUL HERCAN KRITSKI BAEZ - 048709199-07 -** 14415586-6 - IPVA - RENAVAM / EXERC 01367816189/2024 - 3.432,44 - **SAUL MESSIAS DA SILVA - 029039329-99 -** 14412747-1 - IPVA - RENAVAM / EXERC 01090817484/2024 - 3.959,48 - **SAULA SERGIANE MONTANHA DA SILVA - 919418909-97 -** 14442910-9 - IPVA - RENAVAM / EXERC 01099068557/2024 - 1.985,51 - **SAULO BUENO DA SILVA - 631560679-20 -** 14423958-0 - IPVA - RENAVAM / EXERC 00590768050/2024 - 5.987,12 - **SAULO CANDIDO KUHN - 085572029-89 -** 14408292-3 - IPVA - RENAVAM / EXERC 01155611656/2024 - 5.555,83 - **SAULO CESAR COELHO - 046470397-22 -** 14406618-9 - IPVA - RENAVAM / EXERC 01301035022/2024 - 7.291,69 - **SAULO DAS NEVES CANDIDA - 117945619-00 -** 14401783-8 - IPVA - RENAVAM / EXERC 00837500109/2023 - 174,01 - **SAULO DE OLIVEIRA - 037685889-39 -** 14422396-9 - IPVA - RENAVAM / EXERC 00845690965/2023 - 178,50 - **SAULO DOMINGUES DA SILVA - 049850789-05 -** 14420493-0 - IPVA - RENAVAM / EXERC 01034972178/2024 - 1.841,73 - **SAULO GUATACARA SILLA SCACABAROSSI - 039869739-66 -** 14415190-9 - IPVA - RENAVAM / EXERC 01197784630/2024 - 3.505,17 - **SAULO MARCAL SILVA JUNIOR - 774584609-97 -** 14436540-2 - IPVA - RENAVAM / EXERC 01248033849/2024 - 2.509,77 - **SAULO NATANAEL DEBASTIANI BITENCOURT - 063075869-74 -** 14430638-4 - IPVA - RENAVAM / EXERC 01096707605/2024 - 2.902,98 - **SAULO NOVAK - 077360009-48 -** 14422289-0 - IPVA - RENAVAM / EXERC 00829065164/2023 - 178,50 - **SAULO RIBEIRO CAMARGO - 029463639-02 -** 14396570-8 - IPVA - RENAVAM / EXERC 00110953932/2023 - 231,09 - **SAULO RODRIGUES DE FRANCA - 029095219-07 -** 14439585-9 - IPVA - RENAVAM / EXERC 00886132207/2024 - 2.293,83 - **SAULO SAID ANDRADE - 029747309-30 -** 14400680-1 - IPVA - RENAVAM / EXERC 00843710144/2023 - 178,50 - **SAULO VENDRAME GODOY - 039787819-21 -** 14414188-1 - IPVA - RENAVAM / EXERC 00120782324/2024 - 3.674,49 - **SAURO DE JESUS MADERNA LEITE - 299677839-15 -** 14432033-6 - IPVA - RENAVAM / EXERC 00587780045/2024 - 2.796,45 - **SAVIO LUAN KEGLER - 095862359-71 -** 14444774-3 - IPVA - RENAVAM / EXERC 01061604460/2024 - 1.691,26 - **SAVIO MURILO TURRA - 071631959-40 -** 14433544-9 - IPVA - RENAVAM / EXERC 00326013180/2024 - 2.675,83 - **SAVIO RICARDO LUNARDI - 812667829-15 -** 14427296-0 - IPVA - RENAVAM / EXERC 00955591198/2024 - 3.313,03 - **SAWAZAKI SERVICOS LOGISTICOS LTDA - 49436779/0001-81 -** 14429876-4 - IPVA - RENAVAM / EXERC 01255376462/2024 - 2.977,63 - **SAYMON CHRISTIAN DA SILVA FERREIRA - 068592929-97 -** 14397015-9 - IPVA - RENAVAM / EXERC 00927866986/2023 - 219,36 - **SAYMON COSTA RIBEIRO - 056369729-62 -** 14413330-7 - IPVA - RENAVAM / EXERC 01105005280/2024 - 3.846,95 - **SAYMON EMANUEL LOURENCO GUILHERME - 100603159-62 -** 14430097-1 - IPVA - RENAVAM / EXERC 00509192211/2024 - 2.955,71 - **SAYMON MARAFIGO DE SOUZA - 086663759-14 -** 14412420-0 - IPVA - RENAVAM / EXERC 00564749001/2024 - 4.032,14 - **SAYURI HARA TANCON - 772971489-20 -** 14411246-6 - IPVA - RENAVAM / EXERC 01025482015/2024 - 4.330,11 - **SCAPINI TRANSPORTE E LOGISTICA LTDA - 88078209/0005-42 -** 14439068-7 - IPVA - RENAVAM / EXERC 00971217394/2024 - 2.336,05 - **SCARABOTO & DUARTE LTDA - 05965265/0001-48 -** 14441057-2 - IPVA - RENAVAM / EXERC 01028144803/2024 - 2.187,80 - **SCHAMBER CONSULTORIA E MARKETING LTDA - 44102873/0001-80 -** 14424308-0 - IPVA - RENAVAM / EXERC 01120284152/2024 - 4.941,96 - **SCHEILA APARECIDA GONCALVES - 036781049-24 -** 14404931-4 - IPVA - RENAVAM / EXERC 00984356266/2023 - 155,95 - **SCHEILA DE SOUZA MOTIM - 065625619-22 -** 14431304-6 - IPVA - RENAVAM / EXERC 00599225203/2024 - 2.849,09 - **SCHEILA HELEN LEITE - 050369539-40 -** 14422409-4 - IPVA - RENAVAM / EXERC 00836673778/2023 - 178,50 - **SCHEILA SPERFELD - 028424079-62 -** 14439590-5 - IPVA - RENAVAM / EXERC 01104528654/2024 - 2.293,65 - **SCHEILA VEBER DE SOUZA - 104568559-39 -** 14405210-2 - IPVA - RENAVAM / EXERC 00965758079/2023 - 154,29 - **SCHEILLA PONTES - 876903069-34 -** 14426446-0 - IPVA - RENAVAM / EXERC 01290813741/2024 - 3.506,68 - **SCHEYLA REGINA ANDROCZEVECZ BELLER - 825402099-04 -** 14406655-3 - IPVA - RENAVAM / EXERC 01250774591/2024 - 7.160,32 - 14428594-8 - IPVA - RENAVAM / EXERC 01083654176/2024 - 3.120,02 - **SCHIRLEI TABORDA MAY - 012592449-62 -** 14401176-7 - IPVA - RENAVAM / EXERC 00822984784/2023 - 174,01 - **SCHMIDT CENTRO DE TREINAMENTO DESPORTIVO LTDA - 33028352/0001-04 -** 14432831-0 - IPVA - RENAVAM / EXERC 00997069252/2024 - 2.738,67 - **SCHMIDT E SCHIMILOSKI LTDA - 47992194/0001-12 -** 14409294-5 - IPVA - RENAVAM / EXERC 01161900192/2024 - 5.092,68 - **SCORALICK NEGOCIOS IMOBILIARIOS LTDA. - 35535101/0001-41 -** 14409755-6 - IPVA - RENAVAM / EXERC 01287926077/2024 - 4.873,82 - **SDC ESCOLA DE PARAQUEDISMO LTDA - 17725651/0001-41 -** 14411703-4 - IPVA - RENAVAM / EXERC 01060233646/2024 - 4.199,56 - **SDV TERRAPLANAGEM LTDA - 27016511/0001-58 -** 14419983-9 - IPVA - RENAVAM / EXERC 01087616627/2024 - 2.100,16 - **SEARA INDUSTRIA E COMERCIO DE PRODUTOS AGROPECUARIOS LT - 75739086/0001-78 -** 14419373-3 - IPVA - RENAVAM / EXERC 01001618421/2024 - 2.313,54 - **SEBASTIAN ALFONSO SASTRE - 743012171-34 -** 14409874-9 - IPVA - RENAVAM / EXERC 00632273356/2024 - 4.815,26 - **SEBASTIAN NICOLAS RODRIGUEZ - 005204379-77 -** 14415592-0 - IPVA - RENAVAM / EXERC 01116285166/2024 - 3.432,13 - **SEBASTIANA APARECIDA ALVES - 211776001-53 -** 14405779-1 - IPVA - RENAVAM / EXERC 01300198866/2024 - 11.582,47 - **SEBASTIANA DE OLIVEIRA E SILVA - 004898199-07 -** 14412102-3 - IPVA - RENAVAM / EXERC 01364942485/2024 - 4.110,15 - **SEBASTIANA ALVES BARBOSA LOPES - 031708548-44 -** 14424378-1 - IPVA - RENAVAM / EXERC 01153986652/2024 - 4.843,74 - **SEBASTIANA BENEDITA DE SOUZA VIEIRA - 705927999-72 -** 14414639-5 - IPVA - RENAVAM / EXERC 00965453057/2024 - 3.590,92 - **SEBASTIANA CANDIDA DE ALMEIDA E SOUZA - 675565159-15 -** 14432376-9 - IPVA - RENAVAM / EXERC 00477475477/2024 - 2.763,21 - **SEBASTIANA CASTORINA CATUSSO - 018838869-96 -** 14422718-2 - IPVA - RENAVAM / EXERC 00835590445/2023 - 174,01 - **SEBASTIANA CELESTE QUIRINO - 809740589-04 -** 14432443-9 - IPVA - RENAVAM / EXERC 01126416204/2024 - 2.759,46 - **SEBASTIANA DA SILVA - 057400789-03 -** 14423494-4 - IPVA - RENAVAM / EXERC 00256163740/2023 - 155,95 - **SEBASTIANA DE FATIMA ATILIO - 879406639-68 -** 14430696-1 - IPVA - RENAVAM / EXERC 00292846754/2024 - 2.897,15 - **SEBASTIANA DOS SANTOS BUENO - 012360719-13 -** 14405594-2 - IPVA - RENAVAM / EXERC 00497220253/2023 - 147,61 - **SEBASTIANA FERREIRA DE MELO - 371386267-20 -** 14424972-0 - IPVA - RENAVAM / EXERC 01344447101/2024 - 4.293,78 - **SEBASTIANA FRANCISCA CABRAL DA SILVA - 916326419-68 -** 14433970-3 - IPVA - RENAVAM / EXERC 01081463438/2024 - 2.653,69 - **SEBASTIANA MOREIRA GOMES DA SILVA - 039621759-11 -** 14418642-7 - IPVA - RENAVAM / EXERC 00571099645/2024 - 2.570,60 - **SEBASTIANA NELSA DA SILVA COSTA - 029420918-27 -** 14437850-4 - IPVA - RENAVAM / EXERC 01198542265/2024 - 2.427,48 - **SEBASTIANA VAZ DOS SANTOS - 962027699-04 -** 14441181-1 - IPVA - RENAVAM / EXERC 01142138698/2024 - 2.180,51 - **SEBASTIAO ADEMIR DO CARMO - 864466069-15 -** 14402539-3 - IPVA - RENAVAM / EXERC 00811267369/2023 - 170,95 - **SEBASTIAO AIRTON BRANCO FARIAS - 182148279-49 -** 14433201-6 - IPVA - RENAVAM / EXERC 01132045930/2024 - 2.710,40 - **SEBASTIAO ALEXANDRE GENUDE - 491700319-91 -** 14399911-4 - IPVA - RENAVAM / EXERC 00844435511/2023 - 178,50 - **SEBASTIAO ALVES DE SOUZA - 649755418-15 -** 14397651-3 - IPVA - RENAVAM / EXERC 00834294206/2023 - 205,00 - **SEBASTIAO ALVES JUNIOR - 205319236-49 -** 14407695-8 - IPVA - RENAVAM / EXERC 00529773830/2024 - 5.987,12 - **SEBASTIAO AMAURI DO BELEM - 694617409-72 -** 14442150-7 - IPVA - RENAVAM / EXERC 00569226414/2024 - 2.071,53 - **SEBASTIAO ANTONIO BASSO - 173779609-06 -** 14408627-9 - IPVA - RENAVAM / EXERC 01013168060/2024 - 5.410,62 - 14409568-5 - IPVA - RENAVAM / EXERC 01330987117/2024 - 4.956,55 - **SEBASTIAO ANTONIO ELIZIO - 011408879-98 -** 14422787-5 - IPVA - RENAVAM / EXERC 00335134769/2023 - 173,60 - **SEBASTIAO ANTONIO ROSA NETO - 660964569-87 -** 14411829-4 - IPVA - RENAVAM / EXERC 00494279290/2024 - 4.169,36 - **SEBASTIAO APARECIDO DANIEL - 091743268-13 -** 14426341-3 - IPVA - RENAVAM / EXERC

01164472221/2024 - 3.543,30 - **SEBASTIAO APARECIDO DOS ANJOS - 008306099-54 -** 14422108-7 - IPVA - RENAVAM / EXERC 00846193655/2023 - 178,50 - **SEBASTIAO ASSOLARI - 565296949-00 -** 14419535-3 - IPVA - RENAVAM / EXERC 01135083778/2024 - 2.263,08 - **SEBASTIAO AURELIO DE FIGUEREDO - 177503939-00 -** 14417250-7 - IPVA - RENAVAM / EXERC 00275460282/2024 - 2.991,30 - **SEBASTIAO BITTENCOURT - 717649179-87 -** 14444560-0 - IPVA - RENAVAM / EXERC 00257230394/2024 - 1.721,47 - **SEBASTIAO BORGES DE SOUZA - 029829969-01 -** 14423679-3 - IPVA - RENAVAM / EXERC 00587986093/2023 - 147,61 - **SEBASTIAO CAETANO NEVES - 438776729-49 -** 14422143-5 - IPVA - RENAVAM / EXERC 00837942438/2023 - 178,50 - **SEBASTIAO CANDIDO DOS SANTOS - 241401639-68 -** 14436790-1 - IPVA - RENAVAM / EXERC 00537157506/2024 - 2.492,85 - **SEBASTIAO CARLOS ALMEIDA DE ARAUJO - 502675829-00 -** 14419494-2 - IPVA - RENAVAM / EXERC 00595465030/2024 - 2.270,85 - **SEBASTIAO CARLOS DI PIETRO - 366820049-15 -** 14412854-0 - IPVA - RENAVAM / EXERC 01012823811/2024 - 3.928,22 - **SEBASTIAO CARLOS GALDINO - 297555598-92 -** 14436204-7 - IPVA - RENAVAM / EXERC 01086596096/2024 - 2.523,75 - **SEBASTIAO CARLOS PAMPLONA - 323171079-00 -** 14442261-9 - IPVA - RENAVAM / EXERC 01091683597/2024 - 2.061,51 - **SEBASTIAO CHEPLUKI - 062440019-07 -** 14405657-4 - IPVA - RENAVAM / EXERC 00802381316/2023 - 147,26 - **SEBASTIAO CLAUDINEI BONFIM - 020224619-16 -** 14439038-5 - IPVA - RENAVAM / EXERC 01241438509/2024 - 2.340,65 - **SEBASTIAO CORDEIRO MACHADO - 023217099-10 -** 14397116-3 - IPVA - RENAVAM / EXERC 00948945923/2023 - 216,46 - **SEBASTIAO CORNELSEN - 309948969-72 -** 14395893-0 - IPVA - RENAVAM / EXERC 00947047280/2023 - 305,17 - **SEBASTIAO CRISTOVAO LOPES ELIAS - 703754029-34 -** 14397642-4 - IPVA - RENAVAM / EXERC 00833634755/2023 - 205,00 - **SEBASTIAO DA COSTA MACHADO - 605608009-91 -** 14397710-2 - IPVA - RENAVAM / EXERC 00807330540/2023 - 202,15 - **SEBASTIAO DA SILVA - 662016839-68 -** 14400310-1 - IPVA - RENAVAM / EXERC 00826628320/2023 - 178,50 - **SEBASTIAO DE JESUS - 070546269-23 -** 14439793-2 - IPVA - RENAVAM / EXERC 00411868640/2024 - 2.277,31 - **SEBASTIAO DE LIMA - 713515589-00 -** 14398915-1 - IPVA - RENAVAM / EXERC 00875981020/2023 - 183,45 - **SEBASTIAO DE OLIVEIRA - 653890509-91 -** 14399439-2 - IPVA - RENAVAM / EXERC 00838511643/2023 - 178,50 - **SEBASTIAO DE PAULA CRISPIM - 568989839-20 -** 14396148-6 - IPVA - RENAVAM / EXERC 00935429336/2023 - 238,89 - **SEBASTIAO DE PAULO RODRIGUES SOBRINHO - 661195459-72 -** 14403798-7 - IPVA - RENAVAM / EXERC 00816516200/2023 - 162,27 - **SEBASTIAO DE SOUZA - 045368129-89 -** 14423596-7 - IPVA - RENAVAM / EXERC 00304558559/2023 - 154,19 - **SEBASTIAO DE SOUZA RAMOS - 453471829-20 -** 14430731-3 - IPVA - RENAVAM / EXERC 00222848391/2024 - 2.897,15 - **SEBASTIAO DEORIVAL DE ESPOSTO - 301340729-87 -** 14418504-8 - IPVA - RENAVAM / EXERC 00878068805/2024 - 2.612,13 - **SEBASTIAO DIAS DE OLIVEIRA - 236940849-91 -** 14439550-6 - IPVA - RENAVAM / EXERC 01167321909/2024 - 2.294,41 - **SEBASTIAO DIONISIO - 494192429-00 -** 14422846-4 - IPVA - RENAVAM / EXERC 00870976338/2023 - 172,12 - **SEBASTIAO DOMINGOS DOS SANTOS - 504549869-04 -** 14421508-7 - IPVA - RENAVAM / EXERC 00850557267/2023 - 189,26 - **SEBASTIAO DOMINGUES DE MORAES - 349168229-00 -** 14440905-1 - IPVA - RENAVAM / EXERC 01066146710/2024 - 2.199,15 - **SEBASTIAO DOS SANTOS - 524866059-91 -** 14398878-3 - IPVA - RENAVAM / EXERC 00873514610/2023 - 183,45 - **SEBASTIAO DUARTE - 897225829-68 -** 14398572-5 - IPVA - RENAVAM / EXERC 01024469511/2023 - 187,06 - **SEBASTIAO EXPEDITO ORLONSKI - 085014979-75 -** 14405009-6 - IPVA - RENAVAM / EXERC 00269321802/2023 - 155,95 - **SEBASTIAO FERRAZ DE LIMA - 390935659-15 -** 14438346-0 - IPVA - RENAVAM / EXERC 01116711106/2024 - 2.386,11 - **SEBASTIAO FERREIRA DA SILVA - 858488839-04 -** 14412173-2 - IPVA - RENAVAM / EXERC 01265131829/2024 - 4.092,96 - 14432001-8 - IPVA - RENAVAM / EXERC 00460054066/2024 - 2.799,78 - **SEBASTIAO FIORENZANO - 424466009-72 -** 14400063-3 - IPVA - RENAVAM / EXERC 00844179167/2023 - 178,50 - **SEBASTIAO FRANCA PONTES - 000571709-40 -** 14421180-4 - IPVA - RENAVAM / EXERC 00887814530/2023 - 206,07 - **SEBASTIAO FRANCISCO DA SILVA - 667648319-04 -** 14404963-2 - IPVA - RENAVAM / EXERC 00163422559/2023 - 155,95 - **SEBASTIAO FRANCISCO VALERIO - 963248569-68 -** 14438648-5 - IPVA - RENAVAM / EXERC 00475741412/2024 - 2.364,28 - **SEBASTIAO GONCALVES DOS SANTOS - 036440529-56 -** 14399782-0 - IPVA - RENAVAM / EXERC 00827186142/2023 - 178,50 - **SEBASTIAO JACINTO XAVIER - 457906989-72 -** 14418996-5 - IPVA - RENAVAM / EXERC 01042024410/2024 - 2.458,92 - **SEBASTIAO KNOPIK DOS SANTOS - 781882889-34 -** 14396800-6 - IPVA - RENAVAM / EXERC 00873311485/2023 - 220,04 - **SEBASTIAO KUPCZYK MACIEL - 733567439-53 -** 14405252-8 - IPVA - RENAVAM / EXERC 00224023292/2023 - 154,19 - **SEBASTIAO LEMES - 044426946-05 -** 14418821-7 - IPVA - RENAVAM / EXERC 01110565671/2024 - 2.512,42 - **SEBASTIAO LUIZ DE AMORIM - 020743659-26 -** 14402029-4 - IPVA - RENAVAM / EXERC 00869817817/2023 - 172,12 - **SEBASTIAO LUIZ LEMES DOS SANTOS - 037554889-06 -** 14421103-0 - IPVA - RENAVAM / EXERC 00883167409/2023 - 206,07 - **SEBASTIAO MACARIO DE SOUZA - 724023939-04 -** 14410597-4 - IPVA - RENAVAM / EXERC 01027807329/2024 - 4.539,26 - **SEBASTIAO MASSON - 449483019-49 -** 14435246-7 - IPVA - RENAVAM / EXERC 01067108472/2024 - 2.577,13 - **SEBASTIAO MATEUS DOS SANTOS - 001207598-10 -** 14440699-0 - IPVA - RENAVAM / EXERC 00895741954/2024 - 2.215,84 - **SEBASTIAO MAURICIO GALVAO - 665848929-72 -** 14411079-0 - IPVA - RENAVAM / EXERC 01249017812/2024 - 4.383,05 - **SEBASTIAO MELLO DA SILVA - 825152809-78 -** 14398405-2 - IPVA - RENAVAM / EXERC 00849382220/2023 - 189,26 - **SEBASTIAO MENDES DE CAMARGO - 085052099-15 -** 14410293-2 - IPVA - RENAVAM / EXERC 00592366600/2024 - 4.664,55 - **SEBASTIAO NEVES DE SOUZA - 372551699-53 -** 14422732-8 - IPVA - RENAVAM / EXERC 00840342004/2023 - 174,01 - **SEBASTIAO NIVALDO ANTUNES MONTEIRO - 761348579-04 -** 14435483-4 - IPVA - RENAVAM / EXERC 01141780370/2024 - 2.564,97 - **SEBASTIAO ORIDES DA COSTA - 369497369-91 -** 14408510-8 - IPVA - RENAVAM / EXERC 01083944220/2024 - 5.476,54 - **SEBASTIAO ORLEY FREZ - 435319629-49 -** 14439541-7 - IPVA - RENAVAM / EXERC 01164365530/2024 - 2.294,41 - **SEBASTIAO OSNY FERREIRA - 274486069-72 -** 14430071-8 - IPVA - RENAVAM / EXERC 01250786581/2024 - 2.959,18 - **SEBASTIAO PACANHAN NUNEZ - 829682769-72 -** 14419774-7 - IPVA - RENAVAM / EXERC 01209404947/2024 - 2.177,79 - **SEBASTIAO PAULISTA - 209822839-20 -** 14442570-7 - IPVA - RENAVAM / EXERC 01238765839/2024 - 2.028,50 - **SEBASTIAO PEDRO DE OLIVEIRA - 812738439-91 -** 14432651-2 - IPVA - RENAVAM / EXERC 01095291529/2024 - 2.742,73 - **SEBASTIAO PEDROSO DA SILVA FILHO - 602680269-04 -** 14427765-1 - IPVA - RENAVAM / EXERC 01215852832/2024 - 3.234,39 - **SEBASTIAO PEREIRA DA SILVA - 015275579-95 -** 14444961-4 - IPVA - RENAVAM / EXERC 00943033594/2024 - 1.631,25 - **SEBASTIAO PEREIRA DE PAULA - 208065079-34 -** 14403481-3 - IPVA - RENAVAM / EXERC 00392571340/2023 - 162,85 - **SEBASTIAO PEREIRA DOS SANTOS - 505913559-49 -** 14444513-9 - IPVA - RENAVAM / EXERC 00171919971/2024 - 1.730,97 - **SEBASTIAO PINHEIRO - 024277039-82 -** 14437952-7 - IPVA - RENAVAM / EXERC 01197570990/2024 - 2.419,44 - **SEBASTIAO RAIMUNDO DA SILVA - 172086029-72 -** 14405438-5 - IPVA - RENAVAM / EXERC 00998771007/2023 - 149,73 - **SEBASTIAO RANCOSKI - 537342039-53 -** 14428299-0 - IPVA - RENAVAM / EXERC 01090704647/2024 - 3.152,00 - **SEBASTIAO RIBEIRO CALDAS - 168613029-53 -** 14440720-2 - IPVA - RENAVAM / EXERC 00857488767/2024 - 2.215,74 - **SEBASTIAO RIBEIRO DA SILVA - 320070439-04 -** 14417172-1 - IPVA - RENAVAM / EXERC 00267151659/2024 - 3.011,43 - **SEBASTIAO RIBEIRO DOS SANTOS - 467933059-72 -** 14417721-5 - IPVA - RENAVAM / EXERC 01236852777/2024 - 2.863,43 - **SEBASTIAO RODRIGUES - 405106469-72 -** 14404360-0 - IPVA - RENAVAM / EXERC 00806130164/2023 - 162,27 - **SEBASTIAO RODRIGUES - 207449949-34 -** 14422035-8 - IPVA - RENAVAM / EXERC 00838591183/2023 - 178,50 - **SEBASTIAO RODRIGUES NETO - 255756009-04 -** 14433030-7 - IPVA - RENAVAM / EXERC 00461865297/2024 - 2.725,53 - **SEBASTIAO ROMEU DE SOUZA - 878846319-20 -** 14420437-9 - IPVA - RENAVAM / EXERC 01080249149/2024 - 1.878,13 - **SEBASTIAO RUDINEI MELO - 052510889-06 -** 14422005-6 - IPVA - RENAVAM / EXERC 00912552980/2023 - 179,00 - **SEBASTIAO SCATAMBULI - 278789889-00 -** 14422568-6 - IPVA - RENAVAM / EXERC 00826335080/2023 - 174,01 - **SEBASTIAO SOARES DA SILVA - 202680558-07 -** 14440520-0 - IPVA - RENAVAM / EXERC 01052484201/2024 - 2.230,53 - **SEBASTIAO TEOTONIO PEREIRA - 063690039-80 -** 14420391-7 - IPVA - RENAVAM / EXERC 01117098599/2024 - 1.910,71 - **SEBASTIAO UEDA - 120048049-04 -** 14429869-1 - IPVA - RENAVAM / EXERC 01249219709/2024 - 2.978,83 - **SEBASTIAO VIEIRA DE SOUZA - 355026909-97 -** 14398369-2 - IPVA - RENAVAM / EXERC 00864295731/2023 - 189,26 - **SEBASTIAO VITOR MORO DOS SANTOS - 031292519-01 -** 14419363-6 - IPVA - RENAVAM / EXERC 00535671032/2024 - 2.317,82 - **SECURITYTEC LTDA - 47799704/0001-30 -** 14417261-2 - IPVA - RENAVAM / EXERC 00209524081/2024 - 2.991,30 - **SEDAL PARTICIPACOES LTDA - 14787613/0001-25 -** 14408732-1 - IPVA - RENAVAM / EXERC 00177533730/2024 - 5.362,45 - **SEDEMAR ANTUNES TEIXEIRA - 461600609-10 -** 14438708-2 - IPVA - RENAVAM / EXERC 00283090910/2024 - 2.358,32 - **SEDEMAR BELLI - 554773809-34 -** 14428432-1 - IPVA - RENAVAM / EXERC 00189090197/2024 - 3.135,08 - **SEDENEI DO ROSARIO PEREIRA - 734359889-91 -** 14396684-4 - IPVA - RENAVAM / EXERC 00946332207/2023 - 225,85 - **SEDENIR ZENATTI - 076910819-95 -** 14396405-1 - IPVA - RENAVAM / EXERC 00870416731/2023 - 233,14 - **SEDNEY PADOAN JUNIOR - 233302718-50 -** 14437045-7 - IPVA - RENAVAM / EXERC 00957237030/2024 - 2.482,73 - **SEDUCINTEC CURSOS PROFISSIONALIZANTES EIRELI - 22946432/0001-22 -** 14428661-8 - IPVA - RENAVAM / EXERC 00459298895/2024 - 3.116,59 - **SEFORA RODRIGUES RUFINO - 100032099-54 -** 14420221-0 - IPVA - RENAVAM / EXERC 01272908639/2024 - 1.988,80 - **SEGENER BELLINI PIEROBON - 152295278-03 -** 14423766-8 - IPVA - RENAVAM / EXERC 01390491576/2024 - 8.490,23 - **SEGISMUNDO RICACZESKI - 082280409-38 -** 14400016-1 - IPVA - RENAVAM / EXERC 00835926915/2023 - 178,50 - **SEILA CASALI STANISZEWSKI - 686112699-34 -** 14418431-9 - IPVA - RENAVAM / EXERC 01083557758/2024 - 2.634,46 - **SEILE CORREA DA SILVA CONSTRUCOES - 01621324/0001-00 -** 14437050-3 - IPVA - RENAVAM / EXERC 00954195043/2024 - 2.482,73 - **SEIZE ALIMENTOS LTDA - ME - 13102005/0001-77 -** 14434389-1 - IPVA - RENAVAM / EXERC 00477071988/2024 - 2.630,12 - **SELCO BUSSOLO - 027112879-80 -** 14399225-0 - IPVA - RENAVAM / EXERC 00284964425/2023 - 180,57 - **SELI MOREIRA DO AMARAL CARVALHO - 456343009-91 -** 14434812-5 - IPVA - RENAVAM / EXERC 01126100908/2024 - 2.608,98 - **SELI PUTZKE DE MACEDO - 376263450-53 -** 14440793-8 - IPVA - RENAVAM / EXERC 01142226678/2024 - 2.206,59 - **SELINO CECILIO DA CRUZ - 486665489-91 -** 14444830-8 - IPVA - RENAVAM / EXERC 00995622507/2024 - 1.673,44 - **SELL & SELL TRANSPORTES LTDA ME - 17576478/0001-67 -** 14411844-8 - IPVA - RENAVAM / EXERC 01025472583/2024 - 4.169,28 - **SELLE ACTION DO BRASIL LTDA - 40380175/0001-96 -** 14426007-4 - IPVA - RENAVAM / EXERC 01118102085/2024 - 3.688,72 - **SELMA FOGACA DE OLIVEIRA - 006499589-50 -** 14416324-9 - IPVA - RENAVAM / EXERC 00948482443/2024 - 3.237,31 - **SELMA REGINA BORGES SUAREZ - 043810279-73 -** 14414156-3 - IPVA - RENAVAM / EXERC 01138822210/2024 - 3.677,24 - **SELMA ADRIANE DE LIMA - 008132299-28 -** 14414512-7 - IPVA - RENAVAM / EXERC 01162649183/2024 - 3.611,07 - **SELMA ALVES DE ANDRADE MENEGASSI - 502819509-97 -** 14430707-0 - IPVA - RENAVAM / EXERC 00208694013/2024 - 2.897,15 - **SELMA ALVES DE GODOI CORREIA APARECIDO - 005151619-50 -** 14432231-2 - IPVA - RENAVAM / EXERC 01099959419/2024 - 2.773,56 - **SELMA APARECIDA LARGURA GONCALVES - 000886839-58 -** 14421699-7 - IPVA - RENAVAM / EXERC 00808876287/2023 - 185,98 - **SELMA APARECIDA MOREIRA - 005263019-61 -** 14438718-0 - IPVA - RENAVAM / EXERC 00308259815/2024 - 2.356,47 - **SELMA CORREA DA MAIA - 040161529-41 -** 14402023-5 - IPVA - RENAVAM / EXERC 00905808690/2023 - 172,12 - **SELMA CRISTINA FERRI OLIVEIRA 02297048912 - 09170570/0001-02 -** 14443110-3 - IPVA - RENAVAM / EXERC 00203811526/2024 - 1.958,30 - **SELMA CRUZ DE LIMA - 820293189-49 -** 14428446-1 - IPVA - RENAVAM / EXERC 00177509619/2024 - 3.135,08 - **SELMA DE MORAIS - 725183679-34 -** 14428087-3 - IPVA - RENAVAM / EXERC 01222031415/2024 - 3.180,81 - **SELMA DOS SANTOS - 819955809-10 -** 14404254-9 - IPVA - RENAVAM / EXERC 00815718080/2023

Diário Oficial Certificado Digitalmente
O Departamento de Imprensa Oficial do Estado do Paraná, de garantia de autenticidade deste documento, desde que visualizado através do site http://www.imprensaoficial.pr.gov.br

- 162,27 - **SELMA FERREIRA CASE MARTINS - 802808709-49 -** 14397779-0 - IPVA - RENAVAM / EXERC 00827487665/2023 - 198,37 - **SELMA GISELI DOS SANTOS - 032545169-90 -** 14410394-7 - IPVA - RENAVAM / EXERC 01096284461/2024 - 4.629,96 - **SELMA JOSIANE ALVES PEREIRA - 037324869-58 -** 14431260-0 - IPVA - RENAVAM / EXERC 01112725935/2024 - 2.850,63 - **SELMA KUHM DE OLIVEIRA DE LIMA NEGOCIOS - 27397648/0001-08 -** 14428741-0 - IPVA - RENAVAM / EXERC 01046603210/2024 - 3.108,69 - **SELMA LIMA DA COSTA - 872280849-34 -** 14430209-5 - IPVA - RENAVAM / EXERC 01107937598/2024 - 2.951,64 - **SELMA MARIA DA SILVA FERREIRA - 968234029-20 -** 14413383-8 - IPVA - RENAVAM / EXERC 01000947766/2024 - 3.836,04 - **SELMA MARIA RODRIGUES PINHEIRO - 169431368-95 -** 14443683-0 - IPVA - RENAVAM / EXERC 01003725802/2024 - 1.871,88 - **SELMA REJANE STERNADT - 313491459-04 -** 14414649-2 - IPVA - RENAVAM / EXERC 01187517418/2024 - 3.589,73 - **SELMA ROSANGELA DA SILVA - 036134669-70 -** 14445219-4 - IPVA - RENAVAM / EXERC 00540931632/2024 - 1.554,23 - **SELMO LUIZ KARPINSKI - 713906859-34 -** 14413185-1 - IPVA - RENAVAM / EXERC 00672583011/2024 - 3.878,75 - **SELMO LUIZ SILVA DIAS - 648815719-15 -** 14421963-5 - IPVA - RENAVAM / EXERC 00501818308/2023 - 180,12 - **SELOI BUCO MORETTO - 031855239-62 -** 14413550-4 - IPVA - RENAVAM / EXERC 01190358341/2024 - 3.801,31 - 14433848-0 - IPVA - RENAVAM / EXERC 00588582930/2024 - 2.663,21 - **SELSO MARTINS BAHLS - 017239949-10 -** 14440477-7 - IPVA - RENAVAM / EXERC 00988782090/2024 - 2.232,48 - **SELVINO DOS SANTOS - 042734409-38 -** 14399737-5 - IPVA - RENAVAM / EXERC 00826861342/2023 - 178,50 - **SELVINO MARCOS PICCO & CIA LTDA - 81738684/0001-25 -** 14437721-4 - IPVA - RENAVAM / EXERC 00966860179/2024 - 2.439,23 - **SEM RIVAL COMERCIO DE INFORMATICA LTDA - 36562372/0001-59 -** 14405710-4 - IPVA - RENAVAM / EXERC 01143635610/2024 - 13.194,77 - **SEMAIR ROSA FINK - 312468691-87 -** 14427753-8 - IPVA - RENAVAM / EXERC 01228439645/2024 - 3.237,08 - **SEMCIE ANDRIS - 700293912-29 -** 14411840-5 - IPVA - RENAVAM / EXERC 00491692153/2024 - 4.169,36 - **SEMENTES STOCKER LTDA - 02669371/0001-96 -** 14432844-2 - IPVA - RENAVAM / EXERC 00504239783/2024 - 2.736,85 - 14433256-3 - IPVA - RENAVAM / EXERC 00599704900/2024 - 2.705,35 - **SEMIRAMIS DE CASTRO CARNELOSSI - 056476769-79 -** 14426611-0 - IPVA - RENAVAM / EXERC 01216995726/2024 - 3.432,72 - **SEMIRAMIS DE FREITAS DUARTE DE CARLO - 022361549-84 -** 14426706-0 - IPVA - RENAVAM / EXERC 01183298185/2024 - 3.400,69 - **SEMPRE LIMPO COMERCIO DE PRODUTOS DE LIMPEZA LTDA - 40969689/0001-81 -** 14420027-6 - IPVA - RENAVAM / EXERC 01074911153/2024 - 2.081,59 - **SENIRIA APARECIDA DA SILVA - 321007799-15 -** 14432438-2 - IPVA - RENAVAM / EXERC 00591964295/2024 - 2.761,13 - **SENIVAL PRESTES DA SILVA - 836475209-00 -** 14427683-3 - IPVA - RENAVAM / EXERC 01135219874/2024 - 3.249,46 - **SENIVAL SCHULTZ - 679776269-34 -** 14444156-7 - IPVA - RENAVAM / EXERC 00269153918/2024 - 1.792,60 - **SENIVALDO DOS SANTOS LEAL - 072225679-50 -** 14399449-0 - IPVA - RENAVAM / EXERC 00826408907/2023 - 178,50 - **SENKO PRESTADORA DE SERVICOS LTDA - 13331611/0001-64 -** 14428545-0 - IPVA - RENAVAM / EXERC 00536612803/2024 - 3.128,06 - **SENOGRAFIA SENSORIAMENTO REMOTO LTDA - 04743706/0001-02 -** 14436138-5 - IPVA - RENAVAM / EXERC 00258862394/2024 - 2.527,11 - **SERAFIM DE BRITO JUNIOR - 426779639-49 -** 14418247-2 - IPVA - RENAVAM / EXERC 01240727736/2024 - 2.680,64 - **SERCONTAG SERVICOS CONTABEIS S/C - 78076098/0001-58 -** 14411651-8 - IPVA - RENAVAM / EXERC 01386959712/2024 - 4.213,82 - **SERGIO HENRIQUE VARISCO - 051841368-35 -** 14436289-6 - IPVA - RENAVAM / EXERC 01211335086/2024 - 2.521,05 - **SERGIO KUBRUSLY FERNANDES FILHO - 055896289-03 -** 14434165-1 - IPVA - RENAVAM / EXERC 00481257098/2024 - 2.639,92 - **SERGIO MURILO DOS SANTOS - 037430847-08 -** 14424974-7 - IPVA - RENAVAM / EXERC 01356155852/2024 - 4.293,78 - **SERGIO ADRIANO BUENO DE FREITAS TRANSPORTES - 37268262/0001-41 -** 14410281-9 - IPVA - RENAVAM / EXERC 01265693754/2024 - 4.667,23 - **SERGIO ADRIANO DA SILVA - 011258139-03 -** 14438989-1 - IPVA - RENAVAM / EXERC 01146295771/2024 - 2.343,34 - **SERGIO ADRIANO RAMOS - 040740609-30 -** 14438724-4 - IPVA - RENAVAM / EXERC 00393285693/2024 - 2.356,47 - **SERGIO AKIRA TAKAYAMA - 474811459-20 -** 14415142-9 - IPVA - RENAVAM / EXERC 01169775044/2024 - 3.510,81 - **SERGIO ALESSANDRO VIEIRA - 072181816-19 -** 14441580-9 - IPVA - RENAVAM / EXERC 01185914282/2024 - 2.149,13 - **SERGIO ALMEIDA SILVERIO - 726405459-49 -** 14432306-8 - IPVA - RENAVAM / EXERC 01059552113/2024 - 2.767,47 - **SERGIO ALVES BERNARDO - 925082271-53 -** 14397758-7 - IPVA - RENAVAM / EXERC 00873956796/2023 - 199,38 - **SERGIO ALVES DA SILVA - 011680049-69 -** 14422224-5 - IPVA - RENAVAM / EXERC 00839050330/2023 - 178,50 - **SERGIO ALVES DE BRITO - 018904949-92 -** 14402722-1 - IPVA - RENAVAM / EXERC 00813507685/2023 - 170,95 - **SERGIO ALVES DE OLIVEIRA - 023396659-57 -** 14416057-6 - IPVA - RENAVAM / EXERC 01152532860/2024 - 3.331,56 - **SERGIO ALVES DO VALLE - 097890448-60 -** 14425872-0 - IPVA - RENAVAM / EXERC 01007404750/2024 - 3.755,96 - **SERGIO ALVES MARCELINO - 033555089-42 -** 14443346-7 - IPVA - RENAVAM / EXERC 00244143285/2024 - 1.929,39 - **SERGIO ALVES MOREIRA - 017939299-98 -** 14438480-6 - IPVA - RENAVAM / EXERC 00183414020/2024 - 2.376,35 - **SERGIO ANTONIO BAZZOTTI - 840015939-04 -** 14445029-9 - IPVA - RENAVAM / EXERC 00525025081/2024 - 1.608,78 - **SERGIO ANTONIO DE OLIVEIRA 05730170939 - 24762083/0001-14 -** 14423391-3 - IPVA - RENAVAM / EXERC 00473433222/2023 - 158,60 - **SERGIO ANTONIO MIOTTA - 634855831-20 -** 14413244-0 - IPVA - RENAVAM / EXERC 01007442627/2024 - 3.866,76 - **SERGIO APARECIDO DA COSTA - 085344099-94 -** 14426432-0 - IPVA - RENAVAM / EXERC 00937422673/2024 - 3.508,68 - **SERGIO APARECIDO DA COSTA - 771413509-34 -** 14426065-1 - IPVA - RENAVAM / EXERC 01152976238/2024 - 3.671,13 - **SERGIO APARECIDO DE OLIVEIRA - 689425919-49 -** 14420693-2 - IPVA - RENAVAM / EXERC 00568753038/2024 - 1.586,26 - **SERGIO APARECIDO DE SOUZA - 904277939-04 -** 14435282-3 - IPVA - RENAVAM / EXERC 00497199467/2024 - 2.575,19 - **SERGIO APARECIDO FERREIRA - 058277979-01 -** 14420009-8 - IPVA - RENAVAM / EXERC 00481818669/2024 - 2.085,28 - **SERGIO APARECIDO GONCALVES - 738294129-91 -** 14404238-7 - IPVA - RENAVAM / EXERC 00818827300/2023 - 162,27 - **SERGIO APARECIDO LOPES DA SILVA - 279365788-38 -** 14399521-6 - IPVA - RENAVAM / EXERC 00825819768/2023 - 178,50 - **SERGIO APARECIDO PASCHOAL - 832138489-72 -** 14418426-2 - IPVA - RENAVAM / EXERC 00218723792/2024 - 2.636,72 - **SERGIO AUGUSTO BUCHWEITZ - 746785409-97 -** 14430391-1 - IPVA - RENAVAM / EXERC 01169170258/2024 - 2.928,62 - **SERGIO BALBINO DE QUEIROZ - 695617539-87 -** 14424761-2 - IPVA - RENAVAM / EXERC 00469119926/2024 - 4.461,92 - **SERGIO BATISTA DO PRADO - 003840809-01 -** 14438361-3 - IPVA - RENAVAM / EXERC 01115128482/2024 - 2.385,59 - **SERGIO BENEVIDES FALCAO - 634474289-53 -** 14404939-0 - IPVA - RENAVAM / EXERC 00122823583/2023 - 155,95 - **SERGIO BENTO PEGHIM - 582357109-78 -** 14443501-0 - IPVA - RENAVAM / EXERC 00467757410/2024 - 1.904,87 - **SERGIO BRACIAKI - 021232499-39 -** 14440036-4 - IPVA - RENAVAM / EXERC 00480770590/2024 - 2.267,20 - **SERGIO BUENO ZANCO - 041693189-86 -** 14429591-9 - IPVA - RENAVAM / EXERC 01025077943/2024 - 3.003,14 - **SERGIO BURAKOUSKI - 043499419-75 -** 14409962-1 - IPVA - RENAVAM / EXERC 00585918244/2024 - 4.789,71 - **SERGIO BUTKA JUNIOR - 103196159-36 -** 14406933-1 - IPVA - RENAVAM / EXERC 01347169706/2024 - 6.698,93 - **SERGIO CAMARGO - 811257719-68 -** 14406309-0 - IPVA - RENAVAM / EXERC 01363837513/2024 - 8.080,69 - **SERGIO CARLOS BEZERRA - 555655909-06 -** 14435523-7 - IPVA - RENAVAM / EXERC 01082642859/2024 - 2.561,65 - **SERGIO CARLOS DA SILVA - 489448159-68 -** 14411783-2 - IPVA - RENAVAM / EXERC 00494332298/2024 - 4.169,36 - **SERGIO CHOPTIAN - 501963329-15 -** 14417502-6 - IPVA - RENAVAM / EXERC 01206933868/2024 - 2.944,58 - **SERGIO CIRINEU RADEWICZ - 091797489-10 -** 14400837-5 - IPVA - RENAVAM / EXERC 00826113770/2023 - 178,50 - **SERGIO COLACO - 811266119-72 -** 14427905-0 - IPVA - RENAVAM / EXERC 01326040410/2024 - 3.218,73 - **SERGIO COSTA - 708304449-04 -** 14424309-9 - IPVA - RENAVAM / EXERC 01110670017/2024 - 4.941,96 - **SERGIO DA GLORIA FILHO - 080699899-71 -** 14432687-3 - IPVA - RENAVAM / EXERC 00399274880/2024 - 2.740,60 - **SERGIO DA SILVA - 839450409-49 -** 14400763-8 - IPVA - RENAVAM / EXERC 00825061377/2023 - 178,50 - **SERGIO DA SILVA CARDOSO - 741726629-00 -** 14397288-7 - IPVA - RENAVAM / EXERC 01110462139/2023 - 210,46 - **SERGIO DANILO DALL IGNA CRUZ - 109260209-78 -** 14433684-4 - IPVA - RENAVAM / EXERC 00576758450/2024 - 2.671,99 - **SERGIO DE MATOS GUZZO - 078707237-03 -** 14417247-7 - IPVA - RENAVAM / EXERC 01252472711/2024 - 2.993,76 - **SERGIO DE OLIVEIRA - 033460109-61 -** 14399443-0 - IPVA - RENAVAM / EXERC 00843784903/2023 - 178,50 - **SERGIO DE SOUZA BUENO - 19549405/0001-01 -** 14433398-5 - IPVA - RENAVAM / EXERC 01332821330/2024 - 2.691,27 - **SERGIO DE SOUZA SILVA - 913315609-34 -** 14429527-7 - IPVA - RENAVAM / EXERC 01407736326/2024 - 3.013,40 - **SERGIO DE TOLEDO PACHECO - 080305479-35 -** 14440729-6 - IPVA - RENAVAM / EXERC 00846915090/2024 - 2.215,74 - **SERGIO DELMAR FAGUNDES - 777956369-34 -** 14419626-0 - IPVA - RENAVAM / EXERC 00906059186/2024 - 2.225,91 - **SERGIO DIAS VITCEL - 699890799-00 -** 14444791-3 - IPVA - RENAVAM / EXERC 00461961458/2024 - 1.685,84 - **SERGIO DINO JANUARIO - 707194389-34 -** 14421325-4 - IPVA - RENAVAM / EXERC 00892617888/2023 - 198,99 - **SERGIO DOS SANTOS - 254852531-72 -** 14435988-7 - IPVA - RENAVAM / EXERC 00339202939/2024 - 2.534,82 - **SERGIO DOS SANTOS - 014976209-70 -** 14441418-7 - IPVA - RENAVAM / EXERC 00527345784/2024 - 2.171,51 - **SERGIO DOS SANTOS - 525657699-20 -** 14420045-4 - IPVA - RENAVAM / EXERC 01136916579/2024 - 2.075,44 - **SERGIO DOS SANTOS - 095550599-26 -** 14417471-2 - IPVA - RENAVAM / EXERC 00984473513/2024 - 2.950,41 - **SERGIO DOS SANTOS DE OLIVEIRA - 065834279-74 -** 14400565-1 - IPVA - RENAVAM / EXERC 00833530399/2023 - 178,50 - **SERGIO EDNILSON MACUCO - 922035409-82 -** 14428605-7 - IPVA - RENAVAM / EXERC 01170161356/2024 - 3.119,69 - **SERGIO FALCON WIEDERKEHR - 015013549-14 -** 14415704-4 - IPVA - RENAVAM / EXERC 01192959636/2024 - 3.406,64 - **SERGIO FAUSTINO - 791605659-34 -** 14400753-0 - IPVA - RENAVAM / EXERC 00845393375/2023 - 178,50 - **SERGIO FAUSTINONI - 026590579-66 -** 14414762-6 - IPVA - RENAVAM / EXERC 01391275176/2024 - 3.570,38 - **SERGIO FELIPE DE FREITAS - 100458769-40 -** 14441524-8 - IPVA - RENAVAM / EXERC 01052197482/2024 - 2.157,91 - **SERGIO FERNANDES DE ASSIS - 140405548-76 -** 03683739-0 - IAP - AUTO INFRACAO 00147801 - 1.398,07 - **SERGIO FERNANDES MENDES DA SILVA - 574065539-00 -** 14440367-3 - IPVA - RENAVAM / EXERC 00492187592/2024 - 2.241,31 - **SERGIO FERNANDO RIBEIRO - 039900489-02 -** 14432757-8 - IPVA - RENAVAM / EXERC 00379961555/2024 - 2.739,49 - **SERGIO FERREIRA - 027297709-84 -** 14397976-8 - IPVA - RENAVAM / EXERC 00859505804/2023 - 189,26 - **SERGIO FERREIRA DA CUNHA - 272674558-08 -** 14398535-0 - IPVA - RENAVAM / EXERC 00952238896/2023 - 187,26 - **SERGIO FOGACA - 044178579-46 -** 14434241-0 - IPVA - RENAVAM / EXERC 00259967793/2024 - 2.636,72 - **SERGIO FOGAGNOLI DE ARAUJO - 033874779-61 -** 14409255-4 - IPVA - RENAVAM / EXERC 01167429190/2024 - 5.116,57 - **SERGIO FRANCATTO - 177925419-91 -** 14438342-7 - IPVA - RENAVAM / EXERC 01229879657/2024 - 2.387,66 - **SERGIO FRANCISCO DA SILVA - 022787229-05 -** 14405619-1 - IPVA - RENAVAM / EXERC 00542477548/2023 - 147,61 - **SERGIO FRATINI - 468587179-00 -** 14422551-1 - IPVA - RENAVAM / EXERC 00827133260/2023 - 174,01 - **SERGIO FREITAS OLIVEIRA - 021232569-86 -** 14403278-0 - IPVA - RENAVAM / EXERC 00267955995/2023 - 167,69 - **SERGIO GABRIEL DOS SANTOS - 134512969-69 -** 14401927-0 - IPVA - RENAVAM / EXERC 00230561969/2023 - 172,98 - **SERGIO GADONSKI FILIPAK - 028745119-43 -** 14427958-1 - IPVA - RENAVAM / EXERC 00347581633/2024 - 3.207,21 - **SERGIO GASPARINO - 623867789-91 -** 14417062-8 - IPVA - RENAVAM / EXERC 00487818946/2024 - 3.034,08 - **SERGIO GREFF NETTO - 616375569-34 -** 14419943-0 - IPVA - RENAVAM / EXERC 01153897439/2024 - 2.115,14 - **SERGIO GROSIEWICZ - 026889829-40 -** 14437119-4 - IPVA - RENAVAM / EXERC 01108345422/2024 - 2.479,47 - **SERGIO GUBER - 675984479-34 -** 14421086-7 - IPVA - RENAVAM / EXERC 00877131341/2023 - 206,07 - **SERGIO GUEDES DOS SANTOS - 324418439-15 -** 14408378-4 - IPVA - RENAVAM / EXERC 01289574313/2024 - 5.512,55 - 14434716-1 - IPVA - RENAVAM / EXERC 01234427645/2024 - 2.610,69 - **SERGIO HANYSZ - 060433199-18 -** 14427820-8 - IPVA - RENAVAM / EXERC 01035558928/2024 - 3.225,47 - **SERGIO HEKAVE - 356903569-72 -** 14424163-0 - IPVA - RENAVAM /

EXERC 01283794494/2024 - 5.170,51 - **SERGIO HENRIQUE DA SILVA BATISTA - 081569239-01 -** 14435872-4 - IPVA - RENAVAM / EXERC 00333542770/2024 - 2.539,60 - **SERGIO HENRIQUE PROBST - 081410639-01 -** 14413769-8 - IPVA - RENAVAM / EXERC 00589124919/2024 - 3.748,48 - **SERGIO HENRIQUE RODRIGUES FILHO - 102972459-88 -** 14419065-3 - IPVA - RENAVAM / EXERC 00534229743/2024 - 2.420,77 - **SERGIO HENRIQUE TANER - 783052339-87 -** 14440541-2 - IPVA - RENAVAM / EXERC 01187119625/2024 - 2.229,58 - **SERGIO HENRIQUE TUNIN - 847222079-68 -** 14442114-0 - IPVA - RENAVAM / EXERC 00216604966/2024 - 2.074,69 - **SERGIO HOINSKI - 356953079-53 -** 14441941-3 - IPVA - RENAVAM / EXERC 00499089561/2024 - 2.103,04 - **SERGIO IBANEZ - 542104709-10 -** 14425533-0 - IPVA - RENAVAM / EXERC 01143739121/2024 - 3.921,62 - **SERGIO ISAO MIZOTE - 434027049-00 -** 14424576-8 - IPVA - RENAVAM / EXERC 00123240786/2024 - 4.630,52 - **SERGIO JOSE CORDEIRO - 874207839-34 -** 14403052-4 - IPVA - RENAVAM / EXERC 00212053132/2023 - 169,48 - **SERGIO JOSE DIAS - 003907059-00 -** 14430888-3 - IPVA - RENAVAM / EXERC 01295427327/2024 - 2.883,49 - **SERGIO JOSE DUDA JUNIOR - 091478279-71 -** 14420213-9 - IPVA - RENAVAM / EXERC 01162687107/2024 - 1.995,78 - **SERGIO KAISER 04150553939 - 31512745/0001-63 -** 14442136-1 - IPVA - RENAVAM / EXERC 01029724242/2024 - 2.072,33 - **SERGIO KRINTCHEF JANDER - 679058119-72 -** 14425995-5 - IPVA - RENAVAM / EXERC 01316840937/2024 - 3.698,12 - **SERGIO L. PEDRO - SOCIEDADE INDIVIDUAL DE ADVOCACIA - 28051686/0001-69 -** 14439131-4 - IPVA - RENAVAM / EXERC 01405587439/2024 - 2.328,24 - **SERGIO LAGUNA CAMURRA - 024483749-02 -** 14430683-0 - IPVA - RENAVAM / EXERC 00533578639/2024 - 2.898,01 - **SERGIO LANNES LOUREIRO - 057941209-16 -** 14432449-8 - IPVA - RENAVAM / EXERC 01143251641/2024 - 2.759,46 - **SERGIO LARINI - 328438289-53 -** 14416001-0 - IPVA - RENAVAM / EXERC 01171223827/2024 - 3.351,65 - **SERGIO LEAL - 019833510-59 -** 14422371-3 - IPVA - RENAVAM / EXERC 00845874535/2023 - 178,50 - **SERGIO LEITE DA ROSA - 024861109-76 -** 14424864-3 - IPVA - RENAVAM / EXERC 00474733386/2024 - 4.372,40 - **SERGIO LOPES - 044193929-59 -** 14412510-0 - IPVA - RENAVAM / EXERC 01318274343/2024 - 4.017,72 - **SERGIO LOURENCO DOS ANJOS - 022413019-65 -** 14408888-3 - IPVA - RENAVAM / EXERC 01256535475/2024 - 5.284,04 - **SERGIO LUCIANO - 030711079-60 -** 14402394-3 - IPVA - RENAVAM / EXERC 00798127783/2023 - 170,95 - **SERGIO LUIS DA SILVA - 551083009-30 -** 14420216-3 - IPVA - RENAVAM / EXERC 01020228056/2024 - 1.993,76 - **SERGIO LUIS DE LIMA - 961066979-49 -** 14422366-7 - IPVA - RENAVAM / EXERC 00842733892/2023 - 178,50 - **SERGIO LUIS GARCIA DUARTE - 673751389-15 -** 14408959-6 - IPVA - RENAVAM / EXERC 00316844640/2024 - 5.252,36 - 14430735-6 - IPVA - RENAVAM / EXERC 00251952860/2024 - 2.897,15 - **SERGIO LUIS MARTINS BAPTISTA - 337276789-68 -** 14414904-1 - IPVA - RENAVAM / EXERC 01248240801/2024 - 3.547,84 - **SERGIO LUIS ROMANO NEVES - 084097099-45 -** 14405030-4 - IPVA - RENAVAM / EXERC 00193953935/2023 - 155,95 - **SERGIO LUIS ROMANO NEVES - 596194229-53 -** 14430898-0 - IPVA - RENAVAM / EXERC 01199975114/2024 - 2.882,94 - **SERGIO LUIS STINGLIN DE OLIVEIRA - 860214949-20 -** 14415406-1 - IPVA - RENAVAM / EXERC 01414263829/2024 - 3.466,07 - **SERGIO LUIS YAMAGI TANAKA - 16648307/0001-33 -** 14411316-0 - IPVA - RENAVAM / EXERC 00329943154/2024 - 4.314,02 - 14431410-7 - IPVA - RENAVAM / EXERC 00524504830/2024 - 2.840,46 - **SERGIO LUIZ ALVES - 519776999-87 -** 14400370-5 - IPVA - RENAVAM / EXERC 00836829271/2023 - 178,50 - **SERGIO LUIZ ALVES DE SOUSA 62162020149 - 15305380/0001-40 -** 14414856-8 - IPVA - RENAVAM / EXERC 00555990176/2024 - 3.558,24 - **SERGIO LUIZ BEZERRA - 832444689-34 -** 14399084-2 - IPVA - RENAVAM / EXERC 00854664475/2023 - 183,45 - **SERGIO LUIZ COMERCIO E SERVICO DE PNEUMATICOS E CAMARA - 31455563/0001-06 -** 14409722-0 - IPVA - RENAVAM / EXERC 01073547571/2024 - 4.888,99 - **SERGIO LUIZ CORDEIRO - 022531128-36 -** 14421682-2 - IPVA - RENAVAM / EXERC 00949819050/2023 - 187,08 - **SERGIO LUIZ DA SILVA - 491847769-00 -** 14414832-0 - IPVA - RENAVAM / EXERC 00890335222/2024 - 3.560,96 - **SERGIO LUIZ DE OLIVEIRA - 076308559-66 -** 14422418-3 - IPVA - RENAVAM / EXERC 00843837519/2023 - 178,50 - **SERGIO LUIZ DE OLIVEIRA - 052426299-32 -** 14398246-7 - IPVA - RENAVAM / EXERC 00864592078/2023 - 189,26 - **SERGIO LUIZ DOMACOSKI - 354239359-20 -** 14397169-4 - IPVA - RENAVAM / EXERC 00845888781/2023 - 214,37 - **SERGIO LUIZ GONCALVES - 321829619-68 -** 14414338-8 - IPVA - RENAVAM / EXERC 01197506494/2024 - 3.643,59 - **SERGIO LUIZ KUSS - 567533069-00 -** 14397844-3 - IPVA - RENAVAM / EXERC 00843279184/2023 - 198,37 - 14400755-7 - IPVA - RENAVAM / EXERC 00823807983/2023 - 178,50 - **SERGIO LUIZ MASSINHA - 781141879-72 -** 14437336-7 - IPVA - RENAVAM / EXERC 01229505978/2024 - 2.475,15 - **SERGIO LUIZ MONTANHER - 424731799-72 -** 14419435-7 - IPVA - RENAVAM / EXERC 00278118321/2024 - 2.294,14 - **SERGIO LUIZ SZINWELSKI - 495806639-04 -** 14418381-9 - IPVA - RENAVAM / EXERC 00837280494/2024 - 2.641,80 - **SERGIO MACIEL FIUZA - 018134789-02 -** 14431841-2 - IPVA - RENAVAM / EXERC 00533426383/2024 - 2.815,78 - **SERGIO MANOEL MARQUES - 083778449-23 -** 14435842-2 - IPVA - RENAVAM / EXERC 00338016961/2024 - 2.539,60 - **SERGIO MANYS - 505804699-72 -** 14426515-7 - IPVA - RENAVAM / EXERC 01174209400/2024 - 3.474,75 - **SERGIO MANZANO VERRI - 447192809-00 -** 14407393-2 - IPVA - RENAVAM / EXERC 01104215672/2024 - 6.200,61 - **SERGIO MARCEL DALLAGRANA - 059597549-67 -** 14409774-2 - IPVA - RENAVAM / EXERC 01234161351/2024 - 4.859,54 - **SERGIO MARCIANO DA SILVA - 985589279-87 -** 14443821-3 - IPVA - RENAVAM / EXERC 00890035059/2024 - 1.848,54 - **SERGIO MARQUES DA SILVA - 875883829-53 -** 14396434-5 - IPVA - RENAVAM / EXERC 01211780527/2023 - 231,76 - **SERGIO MARTINS GONCALVES - 662640497-00 -** 14405994-8 - IPVA - RENAVAM / EXERC 00354481290/2024 - 9.612,96 - **SERGIO MATEUS GOITOTO - 790434109-34 -** 14445622-0 - IPVA - RENAVAM / EXERC 00367552159/2024 - 1.329,83 - **SERGIO MATEUS MASSOCHIN - 043692259-22 -** 14445192-9 - IPVA - RENAVAM / EXERC 01081664107/2024 - 1.562,70 - **SERGIO MAYER - 943584279-87 -** 14411366-7 - IPVA - RENAVAM / EXERC 00946441430/2024 - 4.302,47 - **SERGIO MENDES DE SOUZA JUNIOR - 094068029-70 -** 14429658-3 - IPVA - RENAVAM / EXERC 01209905598/2024 - 2.999,41 - **SERGIO MESSIAS DIAS MARTINS - 994173249-34 -** 14437046-5 - IPVA - RENAVAM / EXERC 00958625603/2024 - 2.482,73 - **SERGIO MODESTO DIAS JUNIOR - 024233189-01 -** 14432126-0 - IPVA - RENAVAM / EXERC 01398499207/2024 - 2.788,38 - **SERGIO MOISES VIEIRA - 820370359-34 -** 14438545-4 - IPVA - RENAVAM / EXERC 00272390860/2024 - 2.369,13 - **SERGIO MORENO - 670875909-87 -** 14443420-0 - IPVA - RENAVAM / EXERC 00144800055/2024 - 1.917,06 - **SERGIO MUNHOZ FERNANDES - 989918259-15 -** 14399636-0 - IPVA - RENAVAM / EXERC 00825336716/2023 - 178,50 - **SERGIO OLIBONI GALO - 137454548-12 -** 14437052-0 - IPVA - RENAVAM / EXERC 00126153876/2024 - 2.482,73 - **SERGIO OSMAR ARTIFON - 634643739-91 -** 14432230-4 - IPVA - RENAVAM / EXERC 01087716257/2024 - 2.773,56 - **SERGIO PAES DOS SANTOS - 025226099-63 -** 14409548-0 - IPVA - RENAVAM / EXERC 00992231868/2024 - 4.960,97 - 14418248-0 - IPVA - RENAVAM / EXERC 01058519252/2024 - 2.680,62 - **SERGIO PAES LEITE - 918482539-15 -** 14445097-3 - IPVA - RENAVAM / EXERC 01023280040/2024 - 1.594,55 - **SERGIO PALMEIRA DA SILVA - 620798759-49 -** 14416787-2 - IPVA - RENAVAM / EXERC 00337945365/2024 - 3.108,88 - **SERGIO PASTORIO - 499782849-15 -** 14428677-4 - IPVA - RENAVAM / EXERC 01316044480/2024 - 3.115,48 - **SERGIO PAULISTA DA SILVA & CIA LTDA - 16834740/0001-63 -** 14429265-0 - IPVA - RENAVAM / EXERC 00962679500/2024 - 3.038,00 - **SERGIO PEDRO DOS SANTOS - 046219439-60 -** 14407618-4 - IPVA - RENAVAM / EXERC 01163499452/2024 - 6.027,57 - **SERGIO PEDRO TEIXEIRA - 020225869-64 -** 14425863-0 - IPVA - RENAVAM / EXERC 01225690959/2024 - 3.760,70 - **SERGIO PEREIRA - 759995289-68 -** 14406823-8 - IPVA - RENAVAM / EXERC 01026785003/2024 - 6.836,02 - **SERGIO PEREIRA DOS SANTOS - 038164929-67 -** 14400174-5 - IPVA - RENAVAM / EXERC 00828588856/2023 - 178,50 - **SERGIO PINTO DOS SANTOS - 255074658-94 -** 14431103-5 - IPVA - RENAVAM / EXERC 00879203609/2024 - 2.863,62 - 14438858-5 - IPVA - RENAVAM / EXERC 00466907109/2024 - 2.349,96 - **SERGIO PLINIO - 107656728-20 -** 14439708-8 - IPVA - RENAVAM / EXERC 01130835658/2024 - 2.282,60 - **SERGIO PREVIATI - 206526239-72 -** 14410056-5 - IPVA - RENAVAM / EXERC 00164386351/2024 - 4.738,89 - **SERGIO REIS SOUSA DE ALMEIDA - 134806516-82 -** 14431160-4 - IPVA - RENAVAM / EXERC 01051953976/2024 - 2.862,04 - **SERGIO RIBEIRO DA SILVA - 024819859-90 -** 14422247-4 - IPVA - RENAVAM / EXERC 00830373659/2023 - 178,50 - **SERGIO RICARDO AFONSO GONCALVES - 024578609-03 -** 14410525-7 - IPVA - RENAVAM / EXERC 00335075878/2024 - 4.575,54 - **SERGIO RICARDO DA SILVA - 908741619-91 -** 14413551-2 - IPVA - RENAVAM / EXERC 01155597548/2024 - 3.801,31 - **SERGIO RICARDO MARTINS ANGERAMI - 020929388-86 -** 14420468-9 - IPVA - RENAVAM / EXERC 00855942231/2024 - 1.859,08 - **SERGIO RICARDO SIROTTI - 003857319-90 -** 14405692-2 - IPVA - RENAVAM / EXERC 01354874983/2024 - 15.383,43 - **SERGIO ROBERTO ALVES MARTINS - 964429139-53 -** 14436912-2 - IPVA - RENAVAM / EXERC 00281978999/2024 - 2.486,15 - **SERGIO ROBERTO CHAN - 029830379-59 -** 14398434-6 - IPVA - RENAVAM / EXERC 00862407591/2023 - 189,26 - **SERGIO ROBERTO COELHO - 834204799-72 -** 14435840-6 - IPVA - RENAVAM / EXERC 00322637236/2024 - 2.539,60 - **SERGIO ROBERTO DOS SANTOS - 034621479-35 -** 14435242-4 - IPVA - RENAVAM / EXERC 01279806416/2024 - 2.577,86 - **SERGIO ROBERTO JACHEM - 064235379-41 -** 14397765-0 - IPVA - RENAVAM / EXERC 00871896451/2023 - 199,38 - 14397893-1 - IPVA - RENAVAM / EXERC 00848093666/2023 - 198,37 - **SERGIO ROBERTO PALADINI - 323272779-49 -** 14412975-0 - IPVA - RENAVAM / EXERC 01132412410/2024 - 3.916,35 - **SERGIO ROBERTO SANTOS GONCALVES - 480228709-78 -** 14421145-6 - IPVA - RENAVAM / EXERC 00891780106/2023 - 206,07 - **SERGIO ROBERTO SAPUN LTDA - 30227709/0001-95 -** 14423753-6 - IPVA - RENAVAM / EXERC 01380581505/2024 - 8.942,17 - 14423794-3 - IPVA - RENAVAM / EXERC 01347790265/2024 - 7.855,96 - 14423854-0 - IPVA - RENAVAM / EXERC 01388854276/2024 - 6.892,14 - 14424181-9 - IPVA - RENAVAM / EXERC 01226552282/2024 - 5.128,91 - **SERGIO ROBERTO WEIBER - 648713719-72 -** 14399211-0 - IPVA - RENAVAM / EXERC 00181505665/2023 - 180,76 - **SERGIO RODRIGO HOSTI - 027628519-04 -** 14442070-5 - IPVA - RENAVAM / EXERC 01080615765/2024 - 2.081,76 - **SERGIO RODRIGUES ALVES - 040115339-80 -** 14405555-1 - IPVA - RENAVAM / EXERC 00535643080/2023 - 147,76 - **SERGIO RODRIGUES COSTA - 050538929-03 -** 14410223-1 - IPVA - RENAVAM / EXERC 01128223616/2024 - 4.690,15 - **SERGIO RODRIGUES DE CARVALHO - 960411619-34 -** 14443294-0 - IPVA - RENAVAM / EXERC 00974579734/2024 - 1.932,86 - **SERGIO RODRIGUES NOGUEIRA ME - 00529902/0001-10 -** 14419645-7 - IPVA - RENAVAM / EXERC 00483516627/2024 - 2.217,97 - **SERGIO RONALDO MATALON RODRIGUES - 005606629-55 -** 14409476-0 - IPVA - RENAVAM / EXERC 01270211282/2024 - 5.014,52 - **SERGIO SANDOVAL - 021011889-02 -** 14412709-9 - IPVA - RENAVAM / EXERC 01253131730/2024 - 3.966,87 - **SERGIO SANTOS DE OLIVEIRA - 031107219-45 -** 14440765-2 - IPVA - RENAVAM / EXERC 01149070940/2024 - 2.210,47 - **SERGIO SCALONE EVENTOS E COMUNICACAO - ME - 13628287/0001-40 -** 14431703-3 - IPVA - RENAVAM / EXERC 01110155660/2024 - 2.823,26 - **SERGIO SINIGALHA ALVARES - 363619179-91 -** 14417615-4 - IPVA - RENAVAM / EXERC 01246084918/2024 - 2.907,54 - **SERGIO SIQUEIRA DE BARROS - 053021219-64 -** 14409209-0 - IPVA - RENAVAM / EXERC 00567099997/2024 - 5.126,71 - **SERGIO SKALINSKI - 575861019-49 -** 03683775-6 - IAP - AUTO INFRACAO 00147439 - 21.442,47 - **SERGIO STUMBO ERICHSEN - 10388711/0001-39 -** 14431087-0 - IPVA - RENAVAM / EXERC 00430178166/2024 - 2.864,77 - **SERGIO TEDARDI - 037126439-18 -** 14416198-0 - IPVA - RENAVAM / EXERC 01225590199/2024 - 3.288,20 - **SERGIO TEIXEIRA COELHO NETO - 012412677-40 -** 14442732-7 - IPVA - RENAVAM / EXERC 00532510070/2024 - 2.010,43 - **SERGIO VIDAL - 023703759-90 -** 14410428-5 - IPVA - RENAVAM / EXERC 01074599192/2024 - 4.614,29 - **SERGIO VIEIRA DO AMARAL - 834931319-68 -** 14443531-1 - IPVA - RENAVAM / EXERC 00509064264/2024 - 1.898,27 - **SERGIO WIECZOREK DOS SANTOS - 393957909-20 -** 14431292-9 - IPVA - RENAVAM / EXERC 01189341813/2024 - 2.850,12 - **SERGIO XAVIER SCOTO - 379499341-15 -** 14411638-0 - IPVA - RENAVAM / EXERC 01094751054/2024 - 4.218,88 - **SERLI DE FATIMA DE OLIVEIRA ROTH - 809449149-34 -** 14419464-0 - IPVA - RENAVAM / EXERC 00463524608/2024 - 2.280,33 - **SERLI TEREZINHA LIMA DE SOUZA DOS SANTOS - 001361639-04 -** 14441962-6 - IPVA -

Diário Oficial Certificado Digitalmente
O Departamento de Imprensa Oficial do Estado do Paraná, de garantia de autenticidade deste documento, desde que visualizado através do site http://www.imprensaoficial.pr.gov.br

RENAVAM / EXERC 01032280058/2024 - 2.098,83 - **SERPONTEI TECNOLOGIA LTDA - 79956876/0001-66 -** 14415075-9 - IPVA - RENAVAM / EXERC 00488873258/2024 - 3.521,25 - **SERRALHERIA MEGAFER LTDA - 10878816/0001-76 -** 14399214-4 - IPVA - RENAVAM / EXERC 00219829977/2023 - 180,57 - **SERRARIA BARRETO LTDA - 35771865/0001-36 -** 14424650-0 - IPVA - RENAVAM / EXERC 01039997470/2024 - 4.532,81 - **SERVEPAR INSTALACOES ELETRICAS LTDA - 20455551/0001-57 -** 14432877-9 - IPVA - RENAVAM / EXERC 00361034172/2024 - 2.733,70 - **SERVICOS DE ADMINISTRACAO E TRANSPORTES DD MORAES LTDA - 02210384/0001-00 -** 14420031-4 - IPVA - RENAVAM / EXERC 00451157753/2024 - 2.081,32 - **SESAL PRODUTOS E SERVICOS LTDA - 32591952/0001-13 -** 14409965-6 - IPVA - RENAVAM / EXERC 00507918711/2024 - 4.786,22 - **SESAR VELINSKI - 027477379-18 -** 14425258-6 - IPVA - RENAVAM / EXERC 01269592430/2024 - 4.093,04 - **SETIKO - COMERCIO DE ALIMENTOS - EIRELI - EPP - 17649002/0001-09 -** 14437856-3 - IPVA - RENAVAM / EXERC 01193395167/2024 - 2.427,48 - **SETTI ASSOCIACAO VEICULAR - 47301194/0001-29 -** 14426186-0 - IPVA - RENAVAM / EXERC 01114395860/2024 - 3.618,66 - **SEVENIR BERNARDINO - 034111309-38 -** 14399811-8 - IPVA - RENAVAM / EXERC 00831742763/2023 - 178,50 - **SEVENUP NEGOCIOS E INTERMEDIACAO LTDA - 02178954/0001-14 -** 14430407-1 - IPVA - RENAVAM / EXERC 00979470153/2024 - 2.927,74 - **SEVERINO ALVES DE FIGUEIREDO - 839797944-15 -** 14435190-8 - IPVA - RENAVAM / EXERC 01063831757/2024 - 2.580,98 - **SEVERINO BORA - 666687199-53 -** 14441136-6 - IPVA - RENAVAM / EXERC 00980513456/2024 - 2.181,80 - **SEVERINO GOMES DE OLIVEIRA 41327519968 - 15260794/0001-08 -** 14416838-0 - IPVA - RENAVAM / EXERC 01394548750/2024 - 3.091,03 - **SEVERINO HENRIQUE DE MACEDA - 334211619-68 -** 14436791-0 - IPVA - RENAVAM / EXERC 00594795796/2024 - 2.492,85 - **SEVERINO MATIAS - 206371609-91 -** 14440413-0 - IPVA - RENAVAM / EXERC 00127767789/2024 - 2.235,85 - **SEVERINO POLI - 662651859-34 -** 14443019-0 - IPVA - RENAVAM / EXERC 00224665138/2024 - 1.970,35 - **SEVERINO RODRIGUES DA SILVA - 235726399-72 -** 14410288-6 - IPVA - RENAVAM / EXERC 01262320817/2024 - 4.664,73 - **SEVERINO VELOSO DE ARAUJO NETO - 445900599-91 -** 14418251-0 - IPVA - RENAVAM / EXERC 00886572843/2024 - 2.677,45 - **SEVERNINI SALLES DA LUZ COMERCIO DE ENERGIA SOLAR LTDA - 37833705/0001-08 -** 14416399-0 - IPVA - RENAVAM / EXERC 01223907136/2024 - 3.217,83 - **SEVERO TOMCZAK - 029639829-25 -** 14405558-6 - IPVA - RENAVAM / EXERC 00588272809/2023 - 147,61 - **SEVILLA LOCACOES DE VEICULOS LTDA - 40064675/0001-19 -** 14424910-0 - IPVA - RENAVAM / EXERC 01279981633/2024 - 4.326,56 - 14424911-9 - IPVA - RENAVAM / EXERC 01269880982/2024 - 4.326,56 - **SEVINA ROMAN COMPADRE - 427487559-87 -** 14422898-7 - IPVA - RENAVAM / EXERC 00798726741/2023 - 170,95 - **SEVIO TULIO NUNES CORDEIRO - 004092889-69 -** 14407434-3 - IPVA - RENAVAM / EXERC 01184681446/2024 - 6.168,56 - **SFAIR SERVICOS LTDA - 46969381/0001-12 -** 14427610-8 - IPVA - RENAVAM / EXERC 01342780474/2024 - 3.259,56 - **SFB SOLAR SISTEMA FOTOVOLTAICO BRASILEIRO LTDA - 36427465/0001-70 -** 14432927-9 - IPVA - RENAVAM / EXERC 00566124963/2024 - 2.732,37 - **SGK PLANNER CORRETORA DE SEGUROS LTDA - 38284522/0001-35 -** 14415112-7 - IPVA - RENAVAM / EXERC 01194643814/2024 - 3.516,48 - **SGPA SERVICOS AGROPECUARIOS LTDA - 21613818/0001-50 -** 14412451-0 - IPVA - RENAVAM / EXERC 01289676884/2024 - 4.028,01 - **SHADOW SERVICOS DE REPRESENTACAO E COBRANCA EIRELI - 33532863/0001-69 -** 14439489-5 - IPVA - RENAVAM / EXERC 00330079956/2024 - 2.297,31 - **SHAIANE CRISTIANE FERREIRA - 009104719-67 -** 14416756-2 - IPVA - RENAVAM / EXERC 00483154610/2024 - 3.113,13 - **SHAMARA CRHYSTINE FAGGIONE AJAIME - 122324039-80 -** 14410629-6 - IPVA - RENAVAM / EXERC 01028525203/2024 - 4.521,98 - **SHARITA HORRANA AZEVEDO DE OLIVEIRA - 082690559-56 -** 14445093-0 - IPVA - RENAVAM / EXERC 00151072175/2024 - 1.594,86 - **SHARMILA RAIANE REIS DOS SANTOS - 120210439-83 -** 14404136-4 - IPVA - RENAVAM / EXERC 00818411490/2023 - 162,27 - **SHAYLA DA SILVA DE SOUSA - 123710467-01 -** 14396122-2 - IPVA - RENAVAM / EXERC 00882361660/2023 - 255,20 - **SHEILA ALEXANDRA PEREIRA CHAVES - 065230939-99 -** 14438842-9 - IPVA - RENAVAM / EXERC 01241051906/2024 - 2.350,60 - **SHEILA BARROSO NOGUEIRA DE LIMA - 133619438-33 -** 14406487-9 - IPVA - RENAVAM / EXERC 01354659500/2024 - 7.611,33 - 14414879-7 - IPVA - RENAVAM / EXERC 01255425579/2024 - 3.556,43 - **SHEILA BENITEZ - 046804179-60 -** 14437297-2 - IPVA - RENAVAM / EXERC 00536436045/2024 - 2.475,23 - **SHEILA CARLA FERRAREGI - 977340399-87 -** 14444696-8 - IPVA - RENAVAM / EXERC 00343629291/2024 - 1.708,59 - **SHEILA CRISTINA CARDOSO - 080361829-80 -** 14443704-7 - IPVA - RENAVAM / EXERC 00271421657/2024 - 1.869,02 - **SHEILA CRISTO GEFFER MARCHIORO - 063846919-81 -** 14421874-4 - IPVA - RENAVAM / EXERC 00853161720/2023 - 183,45 - **SHEILA EWERLING ROSA - 082783279-63 -** 14420007-1 - IPVA - RENAVAM / EXERC 01128549783/2024 - 2.085,82 - **SHEILA FABIANA BARBOSA - 262367528-77 -** 14423020-5 - IPVA - RENAVAM / EXERC 00207975418/2023 - 169,48 - **SHEILA FERREIRA DE MATOS - 041297779-63 -** 14408816-6 - IPVA - RENAVAM / EXERC 01265848561/2024 - 5.328,00 - **SHEILA FLAVIA BERGAMASCO DE PAULA - 015020039-02 -** 14426384-7 - IPVA - RENAVAM / EXERC 01228589469/2024 - 3.528,05 - **SHEILA GUIMARAES - 036645849-37 -** 14431421-2 - IPVA - RENAVAM / EXERC 01052107203/2024 - 2.838,84 - **SHEILA HEATHER GERALDO - 051056238-86 -** 14432398-0 - IPVA - RENAVAM / EXERC 01273972330/2024 - 2.762,04 - **SHEILA KARINE VIEIRA DA SILVA - 056640279-32 -** 14436624-7 - IPVA - RENAVAM / EXERC 01082294125/2024 - 2.504,03 - **SHEILA LUCIA BRANDAO FAVERO - 784586259-20 -** 14417092-0 - IPVA - RENAVAM / EXERC 01148671444/2024 - 3.029,50 - **SHEILA MARA ADONI - 024902799-20 -** 14442388-7 - IPVA - RENAVAM / EXERC 01122115013/2024 - 2.047,74 - **SHEILA MUNIZ FIDELIS - 402335208-05 -** 14439761-4 - IPVA - RENAVAM / EXERC 01268816334/2024 - 2.281,02 - **SHEILA PRISCILA SILVA SANTOS - 060751159-19 -** 14435065-0 - IPVA - RENAVAM / EXERC 00484689525/2024 - 2.592,11 - **SHEILA RAMOS SOARES - 084405049-00 -** 14409443-3 - IPVA - RENAVAM / EXERC 01106146511/2024 - 5.033,05 - **SHEILA REGINA KAMINSKI PORTELLA - 815714109-53 -** 14418573-0 - IPVA - RENAVAM / EXERC 01403778369/2024 - 2.591,80 - **SHEILA ROSSANNA MACHADO ABADI BALID - 961992299-91 -** 14413446-0 - IPVA - RENAVAM / EXERC 00585622787/2024 - 3.819,48 - **SHEILA THEREZINHA DE FARIA - 028846179-73 -** 14423323-9 - IPVA - RENAVAM / EXERC 00817871241/2023 - 162,27 - **SHERMAN DALKERMAN RODRIGUES - 082251619-55 -** 14437416-9 - IPVA - RENAVAM / EXERC 00913333050/2024 - 2.468,99 - **SHEYLA JUNKO UEHARA OSAKU - 005547419-54 -** 14437688-9 - IPVA - RENAVAM / EXERC 01304269261/2024 - 2.443,06 - **SHEYLLA BARBIERI PINO - 034921009-88 -** 14422417-5 - IPVA - RENAVAM / EXERC 00836870212/2023 - 178,50 - **SHIRLEI APARECIDA DA SILVA DE OLIVEIRA - 997256819-91 -** 14396725-5 - IPVA - RENAVAM / EXERC 00884272389/2023 - 221,40 - **SHIRLEI APARECIDA DA SILVA OLIVEIRA - 873108309-97 -** 14434752-8 - IPVA - RENAVAM / EXERC 01242211451/2024 - 2.610,69 - **SHIRLEI DE OLIVEIRA SANTOS - 722340169-91 -** 14421448-0 - IPVA - RENAVAM / EXERC 00888543000/2023 - 189,26 - **SHIRLEI DOS SANTOS RAMOS CAETANO - 003340869-65 -** 14432067-0 - IPVA - RENAVAM / EXERC 00586640398/2024 - 2.793,02 - **SHIRLEI MARTINS DOS SANTOS - 596261869-68 -** 14436220-9 - IPVA - RENAVAM / EXERC 00554618419/2024 - 2.522,52 - **SHIRLEI MATSUNAGA DE BARROS - 139907238-20 -** 14413190-8 - IPVA - RENAVAM / EXERC 01128694880/2024 - 3.878,20 - **SHIRLEI MIRANDA DE SOUSA - 008053529-10 -** 14424845-7 - IPVA - RENAVAM / EXERC 01239462961/2024 - 4.380,13 - **SHIRLEI STUBER - 031518179-63 -** 14442880-3 - IPVA - RENAVAM / EXERC 01048605016/2024 - 1.988,80 - **SHIRLEY BARRETO HEINLE - 012870259-19 -** 14443569-9 - IPVA - RENAVAM / EXERC 01010054608/2024 - 1.893,07 - **SHIRLEY COSTA E SILVA - 583254259-20 -** 14397086-8 - IPVA - RENAVAM / EXERC 00846506360/2023 - 217,43 - **SHIRLEY DE SOUZA SANTOS - 395642589-87 -** 14413802-3 - IPVA - RENAVAM / EXERC 01268946262/2024 - 3.748,21 - **SHIRLEY FARIAS DE ALMEIDA - 008873029-80 -** 14397446-4 - IPVA - RENAVAM / EXERC 00894729977/2023 - 206,07 - **SHIVAN MACHADO FONTINELLI - 063639529-48 -** 14438025-8 - IPVA - RENAVAM / EXERC 01191117780/2024 - 2.416,76 - **SHOW INGRESSO PRODUCOES E EVENTOS LTDA - 47590078/0001-77 -** 14416131-9 - IPVA - RENAVAM / EXERC 00918910536/2024 - 3.313,03 - **SHUNDI DE SOUZA MORI - 137747429-10 -** 14398313-7 - IPVA - RENAVAM / EXERC 00850318343/2023 - 189,26 - **SIBELE AKEMI KOUKETSU - 020343309-27 -** 14412671-8 - IPVA - RENAVAM / EXERC 01116140940/2024 - 3.979,17 - **SIBELE CARINA BERTOLI MIRAGLIA - 613883009-15 -** 14411946-0 - IPVA - RENAVAM / EXERC 00199686351/2024 - 4.150,46 - **SIBELE DE OLIVEIRA STECLEM - 037289969-20 -** 14437630-7 - IPVA - RENAVAM / EXERC 01113368702/2024 - 2.453,05 - **SIBYLLE BUHALI - 054435729-97 -** 14440964-7 - IPVA - RENAVAM / EXERC 00253889618/2024 - 2.193,73 - **SIDEBEL DA SILVA SERRATO - 019680389-65 -** 14435816-3 - IPVA - RENAVAM / EXERC 01138615118/2024 - 2.540,46 - **SIDEMAR GNOATTO DA SILVA - 032252469-56 -** 14438681-7 - IPVA - RENAVAM / EXERC 00938004263/2024 - 2.361,70 - **SIDENEI ANDRE DOS SANTOS - 049872629-08 -** 14396797-2 - IPVA - RENAVAM / EXERC 00871396785/2023 - 220,04 - **SIDENEI ANTONIO DE PAULA BIFF - 810013631-91 -** 14417634-0 - IPVA - RENAVAM / EXERC 01018296295/2024 - 2.897,51 - **SIDENEI DE JESUS TOMAZ DE AZEVEDO - 149989669-79 -** 14399748-0 - IPVA - RENAVAM / EXERC 00843036788/2023 - 178,50 - **SIDENEI MENDES - 014862159-71 -** 14432801-9 - IPVA - RENAVAM / EXERC 00458177989/2024 - 2.739,17 - **SIDENEI MORENO MACHADO - 060410579-75 -** 14397705-6 - IPVA - RENAVAM / EXERC 00877812403/2023 - 202,65 - **SIDENEI PACHECO - 026969379-31 -** 14415092-9 - IPVA - RENAVAM / EXERC 01180453996/2024 - 3.516,48 - **SIDFER COMERCIO DE MATERIAIS PARA MOVEIS LTDA - 31624983/0001-60 -** 14435196-7 - IPVA - RENAVAM / EXERC 01051394403/2024 - 2.580,87 - **SIDGLEI BALDUINO DO NASCIMENTO - 030466099-06 -** 14418089-5 - IPVA - RENAVAM / EXERC 00309863139/2024 - 2.740,41 - **SIDIANE BORTOLAZ - 092017809-07 -** 14405388-5 - IPVA - RENAVAM / EXERC 01009368750/2023 - 151,27 - **SIDICLEI DE JESUS PORFIRIO DE MATOS - 056762679-25 -** 14404506-8 - IPVA - RENAVAM / EXERC 00815311370/2023 - 162,27 - **SIDIMAR DE SOUZA MACHADO 04548550950 - 13596448/0001-61 -** 14442841-2 - IPVA - RENAVAM / EXERC 01026206364/2024 - 1.994,91 - **SIDIMAR DO NASCIMENTO - 045435909-88 -** 14425541-0 - IPVA - RENAVAM / EXERC 01128717406/2024 - 3.918,16 - **SIDIMAR TOMALAKI - 088894249-40 -** 14443046-8 - IPVA - RENAVAM / EXERC 00300596294/2024 - 1.966,20 - **SIDIMAR VANELLI - 035893959-31 -** 14427284-6 - IPVA - RENAVAM / EXERC 00268831459/2024 - 3.317,75 - **SIDINALDO MORAIS DE MELO - 999597049-04 -** 14399313-2 - IPVA - RENAVAM / EXERC 00898742706/2023 - 179,00 - **SIDINEI ANDRE BARBOSA - 37365932/0001-48 -** 14407467-0 - IPVA - RENAVAM / EXERC 01158198172/2024 - 6.148,41 - **SIDINEI APARECIDO CRISTIANO - 059068329-20 -** 14432839-6 - IPVA - RENAVAM / EXERC 00503743950/2024 - 2.738,47 - **SIDINEI BRAZ DE MORAES - 061091839-70 -** 14401977-6 - IPVA - RENAVAM / EXERC 00850619688/2023 - 172,12 - **SIDINEI COELHO - 071317659-88 -** 14442225-2 - IPVA - RENAVAM / EXERC 01174055674/2024 - 2.064,90 - **SIDINEI CRISPIM - 065005139-40 -** 14441366-0 - IPVA - RENAVAM / EXERC 00396630570/2024 - 2.173,08 - **SIDINEI DE JESUS MARTINS - 094729129-66 -** 14400916-9 - IPVA - RENAVAM / EXERC 00491896050/2023 - 176,24 - **SIDINEI DE OLIVEIRA - 034298569-81 -** 14443411-0 - IPVA - RENAVAM / EXERC 00459673351/2024 - 1.917,92 - **SIDINEI DOS SANTOS - 996658169-34 -** 14404386-3 - IPVA - RENAVAM / EXERC 00814197370/2023 - 162,27 - **SIDINEI EUGENIO ILARIO - 059852481-94 -** 14421780-2 - IPVA - RENAVAM / EXERC 00870312740/2023 - 183,45 - **SIDINEI GOMES TAVARES - 040622209-62 -** 14421214-2 - IPVA - RENAVAM / EXERC 00849300495/2023 - 205,00 - **SIDINEI LAUTERIO - 073046889-55 -** 14441100-5 - IPVA - RENAVAM / EXERC 00978445236/2024 - 2.181,80 - **SIDINEI LEMUNG - 031641719-00 -** 14429473-4 - IPVA - RENAVAM / EXERC 00981952097/2024 - 3.016,64 - **SIDINEI MACHADO ESTRUTURAS E COBERTURAS - 35538377/0001-83 -** 14420035-7 - IPVA - RENAVAM / EXERC 00929509129/2024 - 2.080,47 - **SIDINEI MENDES DA ROSA - 027680939-47 -** 14441305-9 - IPVA - RENAVAM / EXERC 01119945205/2024 - 2.177,67 - **SIDINEI OLIVEIRA DIAS - 029830729-40 -** 14443099-9 - IPVA - RENAVAM / EXERC 00538546425/2024 - 1.960,14 - **SIDINEI PEREIRA DE JESUS - 024087789-64 -** 14405311-7 - IPVA - RENAVAM / EXERC 00279519354/2023 - 154,19 - **SIDINEI POLHMANN - 032700609-98 -** 14427042-8 - IPVA - RENAVAM / EXERC

01333072802/2024 - 3.347,75 - **SIDINEI SILVIO PAUL - 881513879-04 -** 14439616-2 - IPVA - RENAVAM / EXERC 01142056993/2024 - 2.290,69 - **SIDINEI TELES POSSE - 898958949-53 -** 14419168-4 - IPVA - RENAVAM / EXERC 01045689316/2024 - 2.388,18 - **SIDINEIA DOS SANTOS JAVORSKI - 097892109-73 -** 14422045-5 - IPVA - RENAVAM / EXERC 00845924117/2023 - 178,50 - **SIDINEIA EMERICH - 792408449-53 -** 14426944-6 - IPVA - RENAVAM / EXERC 01228781173/2024 - 3.361,89 - **SIDINEIA HUNGRIA CORREIA - 059903639-74 -** 14398763-9 - IPVA - RENAVAM / EXERC 00883121450/2023 - 183,45 - **SIDINEIA PEDROSO DE OLIVEIRA - 006419199-05 -** 14418529-3 - IPVA - RENAVAM / EXERC 00453476457/2024 - 2.605,71 - **SIDINELSON ANTUNES DE LIMA - 093078659-90 -** 14400915-0 - IPVA - RENAVAM / EXERC 00477223478/2023 - 176,24 - **SIDINEY ANDREASSA - 778906809-10 -** 14441701-1 - IPVA - RENAVAM / EXERC 00505296691/2024 - 2.128,36 - **SIDINEY ANTONIO DE OLIVEIRA GATTO - 819202029-00 -** 14419443-8 - IPVA - RENAVAM / EXERC 01117588669/2024 - 2.288,04 - **SIDINEY VIEIRA - 005835159-08 -** 14413020-0 - IPVA - RENAVAM / EXERC 00511737432/2024 - 3.913,61 - **SIDIONIR VANDERLEI PEREIRA DE CAMARGO - 019063719-62 -** 14413104-5 - IPVA - RENAVAM / EXERC 01144328818/2024 - 3.896,74 - **SIDIVAL BIORA SANTOS - 676557939-72 -** 14398468-0 - IPVA - RENAVAM / EXERC 00847078000/2023 - 189,26 - **SIDNEI ALVES DOS SANTOS MARCHIORI - 018135819-08 -** 14418538-2 - IPVA - RENAVAM / EXERC 01403311711/2024 - 2.596,52 - **SIDNEI ANTONIO ALVES - 025572679-10 -** 14399114-8 - IPVA - RENAVAM / EXERC 00858897873/2023 - 183,45 - **SIDNEI ANTONIO DALEFFE - 540094219-91 -** 14442056-0 - IPVA - RENAVAM / EXERC 00473224348/2024 - 2.084,04 - **SIDNEI ANTONIO MENON - 004644969-85 -** 14413164-9 - IPVA - RENAVAM / EXERC 01288088849/2024 - 3.881,95 - 14418040-2 - IPVA - RENAVAM / EXERC 01342718191/2024 - 2.755,67 - **SIDNEI ANTONIO RICARDO - 297968309-49 -** 14433278-4 - IPVA - RENAVAM / EXERC 01224179258/2024 - 2.702,88 - **SIDNEI APARECIDO CAVALHEIRO - 667757449-00 -** 14408074-2 - IPVA - RENAVAM / EXERC 01050371442/2024 - 5.667,06 - 14413652-7 - IPVA - RENAVAM / EXERC 01100700320/2024 - 3.765,17 - **SIDNEI APARECIDO DE BRANCO - 063370489-03 -** 14442066-7 - IPVA - RENAVAM / EXERC 01015424667/2024 - 2.083,33 - **SIDNEI APARECIDO DE OLIVEIRA - 041898199-05 -** 14444440-0 - IPVA - RENAVAM / EXERC 00132850290/2024 - 1.743,63 - **SIDNEI APARECIDO DOMINGOS - 046960169-86 -** 14441223-0 - IPVA - RENAVAM / EXERC 01199184125/2024 - 2.178,21 - **SIDNEI APARECIDO DOS SANTOS - 273306508-46 -** 14400962-2 - IPVA - RENAVAM / EXERC 00495457221/2023 - 176,24 - **SIDNEI BATISTA DA COSTA - 857982159-20 -** 14395758-6 - IPVA - RENAVAM / EXERC 01006889768/2023 - 916,04 - **SIDNEI CANDIDO - 686532639-34 -** 14416940-9 - IPVA - RENAVAM / EXERC 00596333765/2024 - 3.055,72 - **SIDNEI CANTU - 028520857-80 -** 14436603-4 - IPVA - RENAVAM / EXERC 00271007966/2024 - 2.506,35 - **SIDNEI CORREIA - DISTRIBUIDORA DE BEBIDAS - 42342355/0001-09 -** 14408445-4 - IPVA - RENAVAM / EXERC 01293726467/2024 - 5.493,74 - **SIDNEI DA SILVA - 034543799-38 -** 14399859-2 - IPVA - RENAVAM / EXERC 00835370372/2023 - 178,50 - **SIDNEI DA SILVA - 004939139-98 -** 14402231-9 - IPVA - RENAVAM / EXERC 00807930075/2023 - 170,95 - **SIDNEI DA SILVA MAGALHAES - 026779599-84 -** 14444187-7 - IPVA - RENAVAM / EXERC 00323347312/2024 - 1.783,48 - **SIDNEI DA SILVA SOUZA JUNIOR - 081801669-88 -** 14440647-8 - IPVA - RENAVAM / EXERC 01207096692/2024 - 2.220,45 - **SIDNEI DAS NEVES BOLINO - 018981729-19 -** 14429667-2 - IPVA - RENAVAM / EXERC 01204448113/2024 - 2.999,41 - **SIDNEI DE FREITAS RIBEIRO - 021496209-10 -** 14405421-0 - IPVA - RENAVAM / EXERC 01053605428/2023 - 150,45 - **SIDNEI DE JESUS RIBEIRO - 094873519-81 -** 14398027-8 - IPVA - RENAVAM / EXERC 00870490176/2023 - 189,26 - **SIDNEI DE LIMA - 088913569-05 -** 14441020-3 - IPVA - RENAVAM / EXERC 00471157988/2024 - 2.189,21 - **SIDNEI DE OLIVEIRA - 727641719-00 -** 14405200-5 - IPVA - RENAVAM / EXERC 01269589854/2023 - 154,38 - **SIDNEI DE OLIVEIRA SILVA - 031107549-59 -** 14404370-7 - IPVA - RENAVAM / EXERC 00802379915/2023 - 162,27 - **SIDNEI DE SANTANA - 007051519-05 -** 14420244-9 - IPVA - RENAVAM / EXERC 00599812745/2024 - 1.974,97 - **SIDNEI DE SOUZA MACIEL - 033658309-52 -** 14397902-4 - IPVA - RENAVAM / EXERC 00841294178/2023 - 198,37 - **SIDNEI DO PRADO RODRIGUES - 108961316-45 -** 14398176-2 - IPVA - RENAVAM / EXERC 00862547814/2023 - 189,26 - **SIDNEI DOMINGOS DE ALMEIDA - 008878999-35 -** 14444943-6 - IPVA - RENAVAM / EXERC 00911261346/2024 - 1.631,25 - **SIDNEI DOS SANTOS RODRIGUES - 473057899-68 -** 14402044-8 - IPVA - RENAVAM / EXERC 00853041911/2023 - 172,12 - **SIDNEI DURANTE - 055018919-05 -** 14416978-6 - IPVA - RENAVAM / EXERC 01109848584/2024 - 3.048,82 - **SIDNEI FABRICIO DOS SANTOS - 055801481-00 -** 14443164-2 - IPVA - RENAVAM / EXERC 01004424571/2024 - 1.947,20 - **SIDNEI FERNANDES DA SILVA - 709407601-00 -** 14395903-1 - IPVA - RENAVAM / EXERC 00892038861/2023 - 302,41 - **SIDNEI FRANCISCO - 080897129-83 -** 14430107-2 - IPVA - RENAVAM / EXERC 00490870384/2024 - 2.955,71 - **SIDNEI GOMES - 031795449-02 -** 14398322-6 - IPVA - RENAVAM / EXERC 00862119618/2023 - 189,26 - **SIDNEI GONCALVES PIMENTA - 640796279-04 -** 14441426-8 - IPVA - RENAVAM / EXERC 00538867779/2024 - 2.170,61 - **SIDNEI IAGUCHESKI DA ROSA - 034359069-79 -** 14413029-4 - IPVA - RENAVAM / EXERC 00138904847/2024 - 3.913,44 - **SIDNEI JOSE DA SILVA - 047857959-48 -** 14443004-2 - IPVA - RENAVAM / EXERC 00464363799/2024 - 1.971,38 - **SIDNEI JOSE FRANCISCO - 858587579-87 -** 14406408-9 - IPVA - RENAVAM / EXERC 01200162029/2024 - 7.750,26 - **SIDNEI JOSE PALHANO - 724791919-15 -** 14411297-0 - IPVA - RENAVAM / EXERC 01374511444/2024 - 4.319,57 - **SIDNEI JOSE RIBEIRO DA SILVEIRA - 876696769-49 -** 14430651-1 - IPVA - RENAVAM / EXERC 01103690261/2024 - 2.902,98 - **SIDNEI KEMITC - 082500429-21 -** 14437800-8 - IPVA - RENAVAM / EXERC 00936654406/2024 - 2.428,13 - **SIDNEI LEO SOARES - 056048299-00 -** 14406166-7 - IPVA - RENAVAM / EXERC 01251995770/2024 - 8.629,70 - **SIDNEI MACHADO - 039417629-40 -** 14428628-6 - IPVA - RENAVAM / EXERC 00553895710/2024 - 3.119,23 - **SIDNEI MORENO DOS SANTOS - 037764889-21 -** 14442862-5 - IPVA - RENAVAM / EXERC 01246940083/2024 - 1.991,59 - **SIDNEI ONORIO DA SILVA - 052994579-79 -** 14426872-5 - IPVA - RENAVAM / EXERC 01104930053/2024 - 3.371,55 - **SIDNEI OSMAR JADOSKI - 649429610-68 -** 14441142-0 - IPVA - RENAVAM / EXERC 00120473534/2024 - 2.181,80 - **SIDNEI PAULO BRZEZINSKI - 532288129-87 -** 14415220-4 - IPVA - RENAVAM / EXERC 01246123298/2024 - 3.496,01 - **SIDNEI PENTEADO DIAS - 007437111-81 -** 14420098-5 - IPVA - RENAVAM / EXERC 01095784916/2024 - 2.055,17 - **SIDNEI PEREIRA - 051170559-00 -** 14403778-2 - IPVA - RENAVAM / EXERC 00807250554/2023 - 162,27 - **SIDNEI PEREIRA DA COSTA - 144502028-99 -** 14403271-3 - IPVA - RENAVAM / EXERC 00804666253/2023 - 167,77 - **SIDNEI PETRICA - 325922139-53 -** 14419527-2 - IPVA - RENAVAM / EXERC 00494781211/2024 - 2.264,71 - **SIDNEI PIVA DE JESUS - 062567398-09 -** 14411839-1 - IPVA - RENAVAM / EXERC 00567418642/2024 - 4.169,36 - **SIDNEI PORTELA - 004410489-86 -** 14406346-5 - IPVA - RENAVAM / EXERC 01260442443/2024 - 7.962,04 - **SIDNEI QUEIROZ FERNANDO - 044779939-86 -** 14398498-2 - IPVA - RENAVAM / EXERC 00884481921/2023 - 187,54 - **SIDNEI RIBEIRO - 327503319-00 -** 14402630-6 - IPVA - RENAVAM / EXERC 00803022867/2023 - 170,95 - **SIDNEI RIBEIRO DE MORAES - 830890809-82 -** 14397423-5 - IPVA - RENAVAM / EXERC 00883555263/2023 - 206,07 - **SIDNEI RODRIGUES - 061904129-39 -** 14424274-2 - IPVA - RENAVAM / EXERC 01217703982/2024 - 4.973,61 - **SIDNEI RODRIGUES JUNIOR - 026591019-65 -** 14432756-0 - IPVA - RENAVAM / EXERC 00335424570/2024 - 2.739,49 - **SIDNEI RODRIGUES VIEIRA - 033965279-92 -** 14422380-2 - IPVA - RENAVAM / EXERC 00829625747/2023 - 178,50 - **SIDNEI SANTOS - 861133729-87 -** 14421461-7 - IPVA - RENAVAM / EXERC 00861088980/2023 - 189,26 - **SIDNEI SCAPIN - 041086999-63 -** 14402276-9 - IPVA - RENAVAM / EXERC 00817235094/2023 - 170,95 - **SIDNEI SERAFIM - 541626709-78 -** 14429870-5 - IPVA - RENAVAM / EXERC 01059903331/2024 - 2.978,83 - **SIDNEI SILVESTRE - 039410379-35 -** 14429775-0 - IPVA - RENAVAM / EXERC 00323799450/2024 - 2.988,50 - **SIDNEI SIQUEIRA - 515493609-49 -** 14400530-9 - IPVA - RENAVAM / EXERC 00845230794/2023 - 178,50 - **SIDNEI TORSANI - 794627159-04 -** 14433210-5 - IPVA - RENAVAM / EXERC 00347364381/2024 - 2.709,54 - **SIDNEI VERGILIO MIGUEL - 022606379-81 -** 14419210-9 - IPVA - RENAVAM / EXERC 00909160520/2024 - 2.371,26 - **SIDNEI VOLOCHEN - 033874939-08 -** 14430869-7 - IPVA - RENAVAM / EXERC 00982819528/2024 - 2.886,27 - **SIDNEI ZAMPIERI - 048395539-63 -** 14410152-9 - IPVA - RENAVAM / EXERC 01019476777/2024 - 4.714,70 - 14414920-3 - IPVA - RENAVAM / EXERC 00184401348/2024 - 3.540,59 - **SIDNEIA APARECIDA NICOLETI - 748769889-00 -** 14433987-8 - IPVA - RENAVAM / EXERC 01250816685/2024 - 2.650,59 - **SIDNEIA APARECIDA PORTO - 044923729-03 -** 14402151-7 - IPVA - RENAVAM / EXERC 00852319495/2023 - 172,12 - **SIDNEIA DE OLIVEIRA BRASIL QUIRINO - 023813509-85 -** 14402263-7 - IPVA - RENAVAM / EXERC 00852834870/2023 - 170,95 - **SIDNEIA EUGENIO DE CAMPOS - 084357449-65 -** 14404253-0 - IPVA - RENAVAM / EXERC 00802395465/2023 - 162,27 - **SIDNEIA FUSSATOGAVA - 928024199-00 -** 14443844-2 - IPVA - RENAVAM / EXERC 01038557779/2024 - 1.842,37 - **SIDNEIA GLADIS CABRAL - 034118689-96 -** 14430227-3 - IPVA - RENAVAM / EXERC 01207096064/2024 - 2.949,51 - **SIDNEIA SANTOS DE SA - 034146829-07 -** 14427185-8 - IPVA - RENAVAM / EXERC 00532361202/2024 - 3.326,53 - **SIDNEIDE ALVES FERNANDES - 783821149-20 -** 14415936-5 - IPVA - RENAVAM / EXERC 01204563893/2024 - 3.362,79 - **SIDNEL ANTONIO DOS SANTOS JUNIOR - 096692989-62 -** 14398087-1 - IPVA - RENAVAM / EXERC 00877717761/2023 - 189,26 - **SIDNEY ADRIANO DE MELO - 041974579-36 -** 14419994-4 - IPVA - RENAVAM / EXERC 00281344485/2024 - 2.096,80 - **SIDNEY APARECIDO DOS SANTOS - 854738551-72 -** 14416387-7 - IPVA - RENAVAM / EXERC 01023089065/2024 - 3.222,28 - **SIDNEY APARECIDO RIAS - 827560589-04 -** 14444433-7 - IPVA - RENAVAM / EXERC 00149434405/2024 - 1.743,63 - **SIDNEY AQUINO TREINAMENTO PARA DESENVOLVIMENTO HUMANO L - 28092027/0001-70 -** 14408708-9 - IPVA - RENAVAM / EXERC 01109700986/2024 - 5.368,31 - **SIDNEY BOTELHO JUNIOR - 007663459-04 -** 14419625-2 - IPVA - RENAVAM / EXERC 01098338208/2024 - 2.225,94 - **SIDNEY DE FARIA COSTA - 534521357-72 -** 14433638-0 - IPVA - RENAVAM / EXERC 01157931976/2024 - 2.674,08 - **SIDNEY DE OLIVEIRA - 019171549-25 -** 14411387-0 - IPVA - RENAVAM / EXERC 01235702879/2024 - 4.301,21 - **SIDNEY DE OLIVEIRA - 042084959-95 -** 14396743-3 - IPVA - RENAVAM / EXERC 00134671325/2023 - 220,64 - **SIDNEY DE OLIVEIRA MACHADO - 571085019-53 -** 14407717-2 - IPVA - RENAVAM / EXERC 01325691736/2024 - 5.967,84 - **SIDNEY DE SOUZA - 024168439-07 -** 14399207-1 - IPVA - RENAVAM / EXERC 00172012791/2023 - 180,93 - **SIDNEY DE SOUZA PEREIRA - 800222739-56 -** 14422280-6 - IPVA - RENAVAM / EXERC 00841390053/2023 - 178,50 - **SIDNEY EVANGELISTA DOS SANTOS - 037959079-42 -** 14442153-1 - IPVA - RENAVAM / EXERC 01068204033/2024 - 2.071,31 - **SIDNEY FOGACA DE ALMEIDA - 955264989-72 -** 14438102-5 - IPVA - RENAVAM / EXERC 00339884533/2024 - 2.408,85 - **SIDNEY GARCIA LEAL - 058177459-09 -** 14444850-2 - IPVA - RENAVAM / EXERC 00508263948/2024 - 1.661,60 - **SIDNEY GOMES - 038570049-08 -** 14399732-4 - IPVA - RENAVAM / EXERC 00835869121/2023 - 178,50 - **SIDNEY GONCALVES DA SILVA - 029262259-70 -** 14418258-8 - IPVA - RENAVAM / EXERC 01092214698/2024 - 2.677,03 - **SIDNEY GONCALVES DOS SANTOS - 085164579-82 -** 14405564-0 - IPVA - RENAVAM / EXERC 00497866471/2023 - 147,61 - **SIDNEY GRABOWSKI - 654152059-34 -** 14398464-8 - IPVA - RENAVAM / EXERC 00849084733/2023 - 189,26 - **SIDNEY JAUBERTI DA SILVA - 841363249-87 -** 14434838-9 - IPVA - RENAVAM / EXERC 01032745212/2024 - 2.607,45 - **SIDNEY JOSE SENDESKI MARMORARIA - 05668623/0001-50 -** 14434244-5 - IPVA - RENAVAM / EXERC 00322142881/2024 - 2.636,72 - **SIDNEY LUIS DA SILVA - 023466019-85 -** 14415953-5 - IPVA - RENAVAM / EXERC 00338842144/2024 - 3.361,71 - **SIDNEY LUIZ ARMANGE - 761397439-15 -** 14436425-2 - IPVA - RENAVAM / EXERC 00212578430/2024 - 2.511,58 - **SIDNEY MARTINS SALES 06117438923 - 40331938/0001-09 -** 14434463-4 - IPVA - RENAVAM / EXERC 01150529293/2024 - 2.628,12 - **SIDNEY MIGUEL PORTES LECH - 030678429-79 -** 14443024-7 - IPVA - RENAVAM / EXERC 00195396294/2024 - 1.970,35 - **SIDNEY NEVES GIMENES - 695270169-91 -** 14423561-4 - IPVA - RENAVAM / EXERC 00327084251/2023 - 154,19 - **SIDNEY OSMUNDO DE SOUZA JUNIOR - 087834069-64 -** 14417138-1 - IPVA - RENAVAM / EXERC 01198907409/2024 - 3.016,92 - **SIDNEY QUINTINO - 071660248-28 -** 14415186-0 - IPVA - RENAVAM / EXERC 01224788742/2024 - 3.505,28 - **SIDNEY RAMON DA SILVA - 026029929-41 -** 14434226-7 - IPVA - RENAVAM / EXERC 00216480868/2024 - 2.636,72 -

Diário Oficial Certificado Digitalmente
O Departamento de Imprensa Oficial do Estado do Paraná, de garantia de autenticidade deste documento, desde que visualizado através do site http://www.imprensaoficial.pr.gov.br

SIDNEY RODRIGUES DA SILVA - 022752469-16 - 14400125-7 - IPVA - RENAVAM / EXERC 00845745794/2023 - 178,50 - **SIDNEY SCHMIDEL - 053447249-42 -** 14433449-3 - IPVA - RENAVAM / EXERC 01068540777/2024 - 2.685,77 - **SIDNEY SILVEIRA FILHO - 037919499-69 -** 14418519-6 - IPVA - RENAVAM / EXERC 01138446146/2024 - 2.609,09 - **SIDNEY TEIXEIRA SANTOS - 008078889-07 -** 14425017-6 - IPVA - RENAVAM / EXERC 01383941332/2024 - 4.242,58 - **SIDNEY THOMAZ LISBOA DOS SANTOS - 027036119-78 -** 14408752-6 - IPVA - RENAVAM / EXERC 00558694101/2024 - 5.351,02 - **SIDNEY TONELLI ROLIM - 032921148-02 -** 14433693-3 - IPVA - RENAVAM / EXERC 00538437448/2024 - 2.671,99 - **SIDNILSON CARDOSO - 079485719-14 -** 14422361-6 - IPVA - RENAVAM / EXERC 00830558349/2023 - 178,50 - **SIEGFRIED EVERS - 411972089-68 -** 14441430-6 - IPVA - RENAVAM / EXERC 01030151030/2024 - 2.170,25 - **SIEMBRA CONCEITO EM AGRICULTURA LTDA ME - 22815463/0001-44 -** 14415167-4 - IPVA - RENAVAM / EXERC 00541182943/2024 - 3.507,48 - **SIFOLTRAN ROCHER - 097990519-24 -** 14425234-9 - IPVA - RENAVAM / EXERC 00480325405/2024 - 4.113,30 - **SIFRA EMPREENDIMENTOS IMOBILIARIOS LTDA - 22292103/0001-05 -** 14419942-1 - IPVA - RENAVAM / EXERC 01177514505/2024 - 2.115,14 - **SIGA SINALIZACOES EIRELI - EPP - 02860826/0001-56 -** 14429781-4 - IPVA - RENAVAM / EXERC 01071611280/2024 - 2.988,30 - **SIGNEY TOMOKUNI TIEPPO - 009545129-36 -** 14415370-7 - IPVA - RENAVAM / EXERC 00305904779/2024 - 3.471,82 - **SIJA EMPREENDIMENTOS E TERRAPLANAGEM LTDA - 26762400/0001-28 -** 14411563-5 - IPVA - RENAVAM / EXERC 00502431652/2024 - 4.233,07 - **SILA VALHUX DZIULA - 005558269-96 -** 14429503-0 - IPVA - RENAVAM / EXERC 00336912188/2024 - 3.014,61 - **SILAS ALEXSANDER DE OLIVEIRA - 410045048-61 -** 14423656-4 - IPVA - RENAVAM / EXERC 00115829598/2023 - 148,88 - **SILAS BATISTA DE OLIVEIRA - 662653801-25 -** 14420841-2 - IPVA - RENAVAM / EXERC 00116114479/2023 - 238,89 - **SILAS BATISTA DO ROSARIO - 054510769-52 -** 14405296-0 - IPVA - RENAVAM / EXERC 00280457456/2023 - 154,19 - **SILAS DA SILVA - 123124299-00 -** 14434212-7 - IPVA - RENAVAM / EXERC 00489645062/2024 - 2.637,68 - **SILAS DA SILVA SOUZA - 031311669-59 -** 14421569-9 - IPVA - RENAVAM / EXERC 00855228032/2023 - 189,26 - **SILAS DE MELLO BRUDER - 277591059-91 -** 14425033-8 - IPVA - RENAVAM / EXERC 01196427876/2024 - 4.223,68 - **SILAS DE SOUZA OFMAN - 096847909-02 -** 14419300-8 - IPVA - RENAVAM / EXERC 01161759856/2024 - 2.347,77 - **SILAS GOMES DA SILVA - 864524369-53 -** 14403234-9 - IPVA - RENAVAM / EXERC 00804260885/2023 - 168,45 - **SILAS LOURENCO DOS SANTOS - 187276629-34 -** 14434513-4 - IPVA - RENAVAM / EXERC 01268808455/2024 - 2.623,74 - **SILAS RAMOS BARBOSA DOS SANTOS - 075024899-83 -** 14417086-5 - IPVA - RENAVAM / EXERC 01279419250/2024 - 3.029,96 - **SILAS ROQUE - 018233659-06 -** 14418598-6 - IPVA - RENAVAM / EXERC 00967057841/2024 - 2.581,79 - **SILAS SANCHES - 174723269-68 -** 14434098-1 - IPVA - RENAVAM / EXERC 00830977309/2024 - 2.641,80 - **SILAS SIQUEIRA SFEIR - 074691479-26 -** 14435001-4 - IPVA - RENAVAM / EXERC 01027653844/2024 - 2.593,09 - **SILAS SOBREIRO DOS SANTOS - 027629089-57 -** 14426054-6 - IPVA - RENAVAM / EXERC 00977592553/2024 - 3.674,49 - **SILAS TIAGO ALVES XAVIER - 387033728-12 -** 14439253-1 - IPVA - RENAVAM / EXERC 00900577924/2024 - 2.313,80 - **SILBERTO DE OLIVEIRA - 038373239-51 -** 14398077-4 - IPVA - RENAVAM / EXERC 00859088871/2023 - 189,26 - **SILDO VILLAGRA DE ARMOA - 869787801-20 -** 14420829-3 - IPVA - RENAVAM / EXERC 00974197238/2023 - 238,89 - **SILENIA APARECIDA CRIVELARO REDONDO - 533719099-72 -** 14431351-8 - IPVA - RENAVAM / EXERC 00481719229/2024 - 2.847,16 - **SILIANE PIRES FERREIRA - 061478339-95 -** 14445127-9 - IPVA - RENAVAM / EXERC 01166650089/2024 - 1.583,73 - **SILMAR ALVES DE SOUZA - 041951459-70 -** 14399324-8 - IPVA - RENAVAM / EXERC 00843472375/2023 - 178,50 - **SILMAR DIAS - 919366839-20 -** 14398437-0 - IPVA - RENAVAM / EXERC 00862567750/2023 - 189,26 - **SILMAR FERREIRA GAZZAFFI - 024233729-57 -** 14400477-9 - IPVA - RENAVAM / EXERC 00831581190/2023 - 178,50 - **SILMAR SEIBERT - 034587069-76 -** 14436787-1 - IPVA - RENAVAM / EXERC 00527871362/2024 - 2.492,85 - **SILMAR SUZY BUENO DE FREITAS FERREIRA - 307074809-06 -** 14412261-5 - IPVA - RENAVAM / EXERC 01020993909/2024 - 4.069,76 - **SILMARA APARECIDA BATISTA DE SOUZA - 583428269-53 -** 14431555-3 - IPVA - RENAVAM / EXERC 00528471376/2024 - 2.833,52 - **SILMARA BEVILAQUA PEREIRA - 072555499-18 -** 14422696-8 - IPVA - RENAVAM / EXERC 00849957400/2023 - 174,01 - **SILMARA BONARDI - 155482198-39 -** 14444614-3 - IPVA - RENAVAM / EXERC 00349879850/2024 - 1.713,34 - **SILMARA BORGES - 051904439-81 -** 14402036-7 - IPVA - RENAVAM / EXERC 00847995046/2023 - 172,12 - **SILMARA BORTOLI MORKING - 853502659-20 -** 14430555-8 - IPVA - RENAVAM / EXERC 01226758921/2024 - 2.913,64 - **SILMARA BRUM DE LIMA DA COSTA - 055569209-40 -** 14401325-5 - IPVA - RENAVAM / EXERC 00846253739/2023 - 174,01 - **SILMARA CAROLINA MANFRE FRANCISCO - 007882159-22 -** 14411446-9 - IPVA - RENAVAM / EXERC 01111876425/2024 - 4.287,03 - **SILMARA CORREA DA SILVA - 077524249-78 -** 14427442-3 - IPVA - RENAVAM / EXERC 01088443670/2024 - 3.290,24 - **SILMARA DA SILVA - 078212119-58 -** 14422730-1 - IPVA - RENAVAM / EXERC 00846555638/2023 - 174,01 - **SILMARA DA SILVA FERNANDES DE ALMEIDA - 045659549-07 -** 14404769-9 - IPVA - RENAVAM / EXERC 01089984712/2023 - 158,41 - **SILMARA DE DEUS PAIS - 036940239-17 -** 14409598-7 - IPVA - RENAVAM / EXERC 01125163051/2024 - 4.941,96 - **SILMARA DE FATIMA ANTUNES - 051160069-05 -** 14398594-6 - IPVA - RENAVAM / EXERC 00809547686/2023 - 185,98 - **SILMARA DE FATIMA FERREIRA - 923046729-49 -** 14410024-7 - IPVA - RENAVAM / EXERC 01288571019/2024 - 4.762,96 - **SILMARA DENISE MARTINS - 969924099-72 -** 14427740-6 - IPVA - RENAVAM / EXERC 01317838308/2024 - 3.239,49 - **SILMARA DENISE TYCHANOWICZ - 000327679-19 -** 14428076-8 - IPVA - RENAVAM / EXERC 01138057824/2024 - 3.184,14 - **SILMARA DIAS PEREIRA - 938061679-15 -** 14428059-8 - IPVA - RENAVAM / EXERC 01183141723/2024 - 3.187,30 - **SILMARA DO ROCIO PEREIRA - 052450329-02 -** 14402504-0 - IPVA - RENAVAM / EXERC 00817172157/2023 - 170,95 - **SILMARA DOMINGOS LANGRAFE - 026822299-13 -** 14434104-0 - IPVA - RENAVAM / EXERC 01073251079/2024 - 2.641,58 - **SILMARA DOS SANTOS MATOS - 134010588-86 -** 14443082-4 - IPVA - RENAVAM / EXERC 01115660176/2024 - 1.961,47 - **SILMARA FERNANDES DE CARVALHO - 030232429-17 -** 14419649-0 - IPVA - RENAVAM / EXERC 01157515034/2024 - 2.216,99 - **SILMARA LUZIA DE OLIVEIRA - 043773729-20 -** 14434105-8 - IPVA - RENAVAM / EXERC 00894556550/2024 - 2.641,58 - **SILMARA MARTINS FERREIRA - 079497069-96 -** 14398935-6 - IPVA - RENAVAM / EXERC 00884642828/2023 - 183,45 - **SILMARA MARTINS MIRANDA - 058447409-12 -** 14440920-5 - IPVA - RENAVAM / EXERC 01076036837/2024 - 2.198,55 - **SILMARA OTTO - 817914109-87 -** 14410755-1 - IPVA - RENAVAM / EXERC 01332863148/2024 - 4.486,37 - **SILMARA PEREIRA DOS SANTOS - 038946059-10 -** 14401254-2 - IPVA - RENAVAM / EXERC 00831986930/2023 - 174,01 - **SILMARA PRESTES DE OLIVEIRA - 036900199-07 -** 14412045-0 - IPVA - RENAVAM / EXERC 01378922996/2024 - 4.126,68 - **SILMARA REGINA DE OLIVEIRA FREITAS - 042079029-29 -** 14444611-9 - IPVA - RENAVAM / EXERC 01016165240/2024 - 1.714,87 - **SILMARA ROQUE - 058198979-19 -** 14435394-3 - IPVA - RENAVAM / EXERC 00532448014/2024 - 2.570,60 - **SILMARA SOARES LOPES DE QUADROS - 847654709-97 -** 14412172-4 - IPVA - RENAVAM / EXERC 01017824522/2024 - 4.092,96 - **SILMARA TESTA - 083075279-02 -** 14441713-5 - IPVA - RENAVAM / EXERC 00590767070/2024 - 2.127,22 - **SILMARA ZALESKI - 051198369-76 -** 14398126-6 - IPVA - RENAVAM / EXERC 00851559131/2023 - 189,26 - **SILMERI OBERG TORTATO TIBURTIUS - 610763179-87 -** 14436305-1 - IPVA - RENAVAM / EXERC 01034059286/2024 - 2.518,74 - **SILMONE PIALA - 030232489-58 -** 14428748-7 - IPVA - RENAVAM / EXERC 01058010007/2024 - 3.108,69 - **SILNEIA JOSE DE FREITAS - 188051679-91 -** 14415446-0 - IPVA - RENAVAM / EXERC 01105331099/2024 - 3.462,95 - **SILOS PEDRO DA SILVA - 281852509-87 -** 14445518-5 - IPVA - RENAVAM / EXERC 00925017949/2024 - 1.418,17 - **SILSO LOPES - 302876939-53 -** 14419672-4 - IPVA - RENAVAM / EXERC 01235131006/2024 - 2.208,76 - **SILTON LUIZ MORAES TRATZ - 339683909-97 -** 14407511-0 - IPVA - RENAVAM / EXERC 01151299631/2024 - 6.102,83 - **SILVA & AGUIAR ADMINISTRADORA DE BENS PROPRIOS LTDA - 26038748/0001-77 -** 14424248-3 - IPVA - RENAVAM / EXERC 01381942285/2024 - 5.034,59 - **SILVA & FUJII LTDA ME - 14605112/0001-80 -** 14420645-2 - IPVA - RENAVAM / EXERC 00504198661/2024 - 1.655,71 - **SILVA & GRACIA LTDA. - 39509817/0001-25 -** 14416088-6 - IPVA - RENAVAM / EXERC 01268133768/2024 - 3.323,64 - **SILVA - GRILL E DELIVERY LTDA - 26220975/0001-19 -** 14407542-0 - IPVA - RENAVAM / EXERC 01113506234/2024 - 6.072,97 - **SILVA E ALMEIDA LTDA - 18312205/0001-78 -** 14406650-2 - IPVA - RENAVAM / EXERC 01270005356/2024 - 7.168,73 - 14425271-3 - IPVA - RENAVAM / EXERC 00576720771/2024 - 4.087,58 - 14432673-3 - IPVA - RENAVAM / EXERC 00556575237/2024 - 2.741,05 - **SILVA, FORONI E COTTA INSTALACOES ELETRICAS LTDA - 33111051/0001-40 -** 14410845-0 - IPVA - RENAVAM / EXERC 01163311615/2024 - 4.470,63 - **SILVALDO PEDROSO - 040578339-60 -** 14403255-1 - IPVA - RENAVAM / EXERC 00595439900/2023 - 168,04 - **SILVAN DOS SANTOS SOUSA - 154105498-99 -** 14430909-0 - IPVA - RENAVAM / EXERC 00883750252/2024 - 2.881,61 - **SILVANA MARIA NOGUEIRA ALVES - 058209079-22 -** 14438178-5 - IPVA - RENAVAM / EXERC 01009931803/2024 - 2.403,58 - **SILVANA REGINA PICCININ - 008911809-07 -** 14425429-5 - IPVA - RENAVAM / EXERC 01382932135/2024 - 3.987,47 - **SILVANA ALVES EZIDIO - 085385789-01 -** 14411789-1 - IPVA - RENAVAM / EXERC 00485519453/2024 - 4.169,36 - **SILVANA ANTUNES DA SILVA - 761210549-72 -** 14430838-7 - IPVA - RENAVAM / EXERC 01017664509/2024 - 2.890,64 - **SILVANA APARECIDA ANDREUZO - 851845009-87 -** 14415365-0 - IPVA - RENAVAM / EXERC 01184032510/2024 - 3.474,75 - **SILVANA APARECIDA CUBAS - 032140629-05 -** 14422550-3 - IPVA - RENAVAM / EXERC 00833819593/2023 - 174,01 - **SILVANA APARECIDA DE ANDRADE GIRARDI - 386706582-91 -** 14411377-2 - IPVA - RENAVAM / EXERC 00921322577/2024 - 4.302,47 - **SILVANA APARECIDA FERREIRA DA SILVA - 032066159-84 -** 14444317-9 - IPVA - RENAVAM / EXERC 01285107842/2024 - 1.761,52 - **SILVANA APARECIDA HANSZ DA SILVEIRA - 868075289-49 -** 14403494-5 - IPVA - RENAVAM / EXERC 00457736119/2023 - 162,85 - **SILVANA APARECIDA PEDROSO - 456134789-53 -** 14408894-8 - IPVA - RENAVAM / EXERC 01170882878/2024 - 5.280,24 - 14410161-8 - IPVA - RENAVAM / EXERC 01156360452/2024 - 4.713,82 - **SILVANA APARECIDA PEREIRA LEITE - 649069499-91 -** 14438423-7 - IPVA - RENAVAM / EXERC 01188724131/2024 - 2.381,40 - **SILVANA APARECIDA RIBEIRO - 035712359-08 -** 14435602-0 - IPVA - RENAVAM / EXERC 01080765597/2024 - 2.556,54 - **SILVANA APARECIDA RODRIGUES BERALDO - 097578008-56 -** 14406753-3 - IPVA - RENAVAM / EXERC 01279678892/2024 - 6.930,32 - **SILVANA BARETA LOPES ORCY - 027955649-71 -** 14419205-2 - IPVA - RENAVAM / EXERC 00282743073/2024 - 2.373,71 - **SILVANA BATISTA DOS SANTOS - 041848449-01 -** 14414611-5 - IPVA - RENAVAM / EXERC 01130842352/2024 - 3.597,21 - **SILVANA BELIZARIO BARBOSA DE SOUZA - 749352329-00 -** 14401613-0 - IPVA - RENAVAM / EXERC 00858968568/2023 - 174,01 - 14427953-0 - IPVA - RENAVAM / EXERC 00273608428/2024 - 3.207,35 - **SILVANA BERNARDO DE OLIVEIRA - 042052589-09 -** 14399472-4 - IPVA - RENAVAM / EXERC 00826446191/2023 - 178,50 - **SILVANA BERNARDO DE OLIVEIRA - 072615829-13 -** 14399458-9 - IPVA - RENAVAM / EXERC 00840778678/2023 - 178,50 - **SILVANA BORGES - 040545999-82 -** 14397797-8 - IPVA - RENAVAM / EXERC 00847449440/2023 - 198,37 - **SILVANA BOSCOLO FONZAGHI - 877737089-91 -** 14437494-0 - IPVA - RENAVAM / EXERC 01408688554/2024 - 2.464,41 - **SILVANA CAIRES LISBOA DE OLIVEIRA - 033676849-45 -** 14404657-9 - IPVA - RENAVAM / EXERC 00867342412/2023 - 161,02 - **SILVANA CAVALCANTE DE ASSIS - 125697368-80 -** 14434593-2 - IPVA - RENAVAM / EXERC 00326456856/2024 - 2.619,02 - **SILVANA CAVINA FERREIRA - 993376149-87 -** 14411923-1 - IPVA - RENAVAM / EXERC 00885469267/2024 - 4.152,35 - **SILVANA CLAUDIA BARREIRO - 636007739-68 -** 14438978-6 - IPVA - RENAVAM / EXERC 01176734366/2024 - 2.343,43 - **SILVANA CORESMA GONCALVES - 178888388-80 -** 14423536-3 - IPVA - RENAVAM / EXERC 00307028135/2023 - 154,19 - **SILVANA CRISTINA CARVALHO - 032471959-04 -** 14420523-5 - IPVA - RENAVAM / EXERC 01075227930/2024 - 1.821,58 - **SILVANA CRISTINA DA SILVA SOUZA - 747822319-20 -** 14401094-9 - IPVA - RENAVAM / EXERC 00830174702/2023 - 174,01 - **SILVANA CRISTINA DE ARAUJO - 046932539-95 -** 14441225-7 - IPVA - RENAVAM / EXERC 01182674787/2024 - 2.178,21 - **SILVANA CRISTINA DOS**

SANTOS - 060685329-41 - 14425926-2 - IPVA - RENAVAM / EXERC 01196600977/2024 - 3.735,86 - **SILVANA CRISTINA ROSA - 030678569-29 -** 14430387-3 - IPVA - RENAVAM / EXERC 01259834813/2024 - 2.928,62 - **SILVANA DA CRUZ DIAS - 070766239-78 -** 14435841-4 - IPVA - RENAVAM / EXERC 00328019844/2024 - 2.539,60 - **SILVANA DA CUNHA DEITOS - 065581249-04 -** 14437741-9 - IPVA - RENAVAM / EXERC 00528401327/2024 - 2.436,77 - **SILVANA DA SILVA - 069828689-82 -** 14397823-0 - IPVA - RENAVAM / EXERC 00821941160/2023 - 198,37 - **SILVANA DA SILVA - 085225689-28 -** 14421113-8 - IPVA - RENAVAM / EXERC 00909682216/2023 - 206,07 - **SILVANA DA SILVA COELHO - 831437265-04 -** 14418370-3 - IPVA - RENAVAM / EXERC 01291438626/2024 - 2.644,76 - **SILVANA DA SILVA DE OLIVEIRA SILVA - 028916749-36 -** 14441930-8 - IPVA - RENAVAM / EXERC 01247802822/2024 - 2.105,65 - **SILVANA DA VEIGA DINO - 025424299-52 -** 14421397-1 - IPVA - RENAVAM / EXERC 01369235248/2023 - 194,04 - **SILVANA DE CAMPOS SERRAO - 085922549-65 -** 14426312-0 - IPVA - RENAVAM / EXERC 00982700547/2024 - 3.559,01 - **SILVANA DE FATIMA GASPARIN BERTOLIN - 046168569-82 -** 14425578-0 - IPVA - RENAVAM / EXERC 01400233426/2024 - 3.902,76 - **SILVANA DE FATIMA INACIO - 006862369-04 -** 14431882-0 - IPVA - RENAVAM / EXERC 01196424095/2024 - 2.814,39 - **SILVANA DE FATIMA RAMIRES - 046980179-47 -** 14398285-8 - IPVA - RENAVAM / EXERC 00849886228/2023 - 189,26 - **SILVANA DE FREITAS - 733935092-68 -** 14404185-2 - IPVA - RENAVAM / EXERC 00822504758/2023 - 162,27 - **SILVANA DE OLIVEIRA - 356529768-96 -** 14401161-9 - IPVA - RENAVAM / EXERC 00836926790/2023 - 174,01 - **SILVANA DE OLIVEIRA SOUZA - 050565289-78 -** 14419138-2 - IPVA - RENAVAM / EXERC 00488747384/2024 - 2.400,48 - **SILVANA DE SOUSA - 032140729-60 -** 14435660-8 - IPVA - RENAVAM / EXERC 01139294110/2024 - 2.550,13 - **SILVANA DE SOUZA - 050390369-81 -** 14430116-1 - IPVA - RENAVAM / EXERC 00568785355/2024 - 2.955,71 - **SILVANA DE SOUZA BUENO VIEIRA - 014594619-32 -** 14434428-6 - IPVA - RENAVAM / EXERC 01086932100/2024 - 2.628,73 - **SILVANA DE SOUZA HESKO - 699604889-34 -** 14431886-2 - IPVA - RENAVAM / EXERC 01139834840/2024 - 2.813,84 - **SILVANA DO NASCIMENTO ALVES - 055567699-40 -** 14397097-3 - IPVA - RENAVAM / EXERC 00848141334/2023 - 217,43 - **SILVANA DO ROCIO BUSS - 576493599-72 -** 14416568-3 - IPVA - RENAVAM / EXERC 01360899984/2024 - 3.156,35 - **SILVANA DO ROCIO ZILLI - 960890409-91 -** 14427040-1 - IPVA - RENAVAM / EXERC 01327530420/2024 - 3.347,75 - **SILVANA ERAT - 045491849-65 -** 14421715-2 - IPVA - RENAVAM / EXERC 00813350654/2023 - 185,98 - **SILVANA FERREIRA - 047994289-77 -** 14445418-9 - IPVA - RENAVAM / EXERC 00490050425/2024 - 1.486,03 - **SILVANA FERTONANDES FARIAS - 059318139-50 -** 14402204-1 - IPVA - RENAVAM / EXERC 00817318151/2023 - 170,95 - **SILVANA FIUZA DE CAMPOS - 02043647/0001-26 -** 14432536-2 - IPVA - RENAVAM / EXERC 01123866721/2024 - 2.753,64 - **SILVANA FLORIPES SCHMIDT - 659383729-68 -** 14439470-4 - IPVA - RENAVAM / EXERC 01167210589/2024 - 2.298,73 - **SILVANA GOMES DE OLIVEIRA - 406378178-00 -** 14440563-3 - IPVA - RENAVAM / EXERC 01093061844/2024 - 2.227,72 - **SILVANA GONCALVES DE OLIVEIRA - 020343989-98 -** 14408289-3 - IPVA - RENAVAM / EXERC 01335562602/2024 - 5.558,65 - **SILVANA GRACIELE PASLAUSKI - 043398269-10 -** 14431674-6 - IPVA - RENAVAM / EXERC 01343230702/2024 - 2.823,77 - **SILVANA GRASIELE DE MELO - 027440679-97 -** 14403765-0 - IPVA - RENAVAM / EXERC 00805703519/2023 - 162,27 - **SILVANA INES SCHIAVINI - 933060679-20 -** 14410078-6 - IPVA - RENAVAM / EXERC 00171772652/2024 - 4.738,89 - **SILVANA KATHIA ZEPNICKI - 035712499-50 -** 14443998-8 - IPVA - RENAVAM / EXERC 01103678539/2024 - 1.817,56 - **SILVANA LIMA DE ASSUNCAO BALDAO - 037360499-86 -** 14415083-0 - IPVA - RENAVAM / EXERC 01164087670/2024 - 3.518,26 - **SILVANA LISSA ALES - 530121009-20 -** 14427762-7 - IPVA - RENAVAM / EXERC 00496195034/2024 - 3.235,53 - **SILVANA LUZIA ZANARDO DE OLIVEIRA - 014402429-25 -** 14420095-0 - IPVA - RENAVAM / EXERC 00273123947/2024 - 2.057,69 - **SILVANA MACHADO - 001843039-23 -** 14444205-9 - IPVA - RENAVAM / EXERC 01063231865/2024 - 1.780,39 - **SILVANA MARIA DE LIMA DA SILVA - 038230988-02 -** 14404304-9 - IPVA - RENAVAM / EXERC 00807014184/2023 - 162,27 - **SILVANA MARIA DE SA LIMA - 024222517-90 -** 14407750-4 - IPVA - RENAVAM / EXERC 00199712425/2024 - 5.955,82 - **SILVANA MARIA DOS SANTOS - 026511369-56 -** 14444028-5 - IPVA - RENAVAM / EXERC 00311565174/2024 - 1.812,34 - **SILVANA MARIA GULARTE - 008541429-83 -** 14405273-0 - IPVA - RENAVAM / EXERC 00326068783/2023 - 154,19 - **SILVANA MARINA DA SILVA - 045033649-28 -** 14441116-1 - IPVA - RENAVAM / EXERC 00961281995/2024 - 2.181,80 - **SILVANA MARTINS - 808933769-49 -** 14442448-4 - IPVA - RENAVAM / EXERC 01049873057/2024 - 2.037,89 - **SILVANA MENDES DE OLIVEIRA - 041459289-11 -** 14419619-8 - IPVA - RENAVAM / EXERC 01093321455/2024 - 2.227,72 - **SILVANA NUNES SOMMERFELT - 007431459-92 -** 14416113-0 - IPVA - RENAVAM / EXERC 01136466182/2024 - 3.318,16 - **SILVANA OLIVEIRA CHAVES GAMA - 671516715-04 -** 14436926-2 - IPVA - RENAVAM / EXERC 01024184320/2024 - 2.485,42 - **SILVANA PAULUK - 566364589-68 -** 14434411-1 - IPVA - RENAVAM / EXERC 01088636516/2024 - 2.628,73 - **SILVANA RIBEIRO ALVES - 071941258-70 -** 14419880-8 - IPVA - RENAVAM / EXERC 01111450584/2024 - 2.134,19 - **SILVANA RODRIGUES SIQUEIRA - 830941569-91 -** 14404137-2 - IPVA - RENAVAM / EXERC 00817537686/2023 - 162,27 - **SILVANA RONDON OLIVEIRA - 900375371-72 -** 14424929-1 - IPVA - RENAVAM / EXERC 01196274492/2024 - 4.312,36 - **SILVANA ROSA LEITE - ME - 31682242/0001-36 -** 14425494-5 - IPVA - RENAVAM / EXERC 01233953750/2024 - 3.934,42 - **SILVANA SCHNEIDER DA SILVA - 081574169-30 -** 14428250-7 - IPVA - RENAVAM / EXERC 01022034615/2024 - 3.160,20 - **SILVANA SEPULVEDA - 687620549-53 -** 14445279-8 - IPVA - RENAVAM / EXERC 01046444716/2024 - 1.531,40 - **SILVANA SOARES - 956697959-20 -** 14417259-0 - IPVA - RENAVAM / EXERC 00218391617/2024 - 2.991,30 - **SILVANA SOUZA DA LUZ - 024088409-45 -** 14409125-6 - IPVA - RENAVAM / EXERC 01348760807/2024 - 5.186,26 - **SILVANA SZENDELA - 023323319-99 -** 14413105-3 - IPVA - RENAVAM / EXERC 01124452459/2024 - 3.896,74 - **SILVANA TEIXEIRA - 007907429-42 -** 14403600-0 - IPVA - RENAVAM / EXERC 00802585710/2023 - 162,27 - **SILVANA TEREZINHA ANTUNES KOTOWSKI - 835464489-87 -** 14431308-9 - IPVA - RENAVAM / EXERC 01163137895/2024 - 2.848,64 - **SILVANA TEREZINHA ASSUNCAO DE LIMA - 030467059-64 -** 14438815-1 - IPVA - RENAVAM / EXERC 01221993426/2024 - 2.350,60 - **SILVANA TRILO DUARTE - 747085469-04 -** 14411495-7 - IPVA - RENAVAM / EXERC 01250768974/2024 - 4.265,12 - **SILVANA VAM BEIK VILARINO - 058044869-00 -** 14396817-0 - IPVA - RENAVAM / EXERC 00935028633/2023 - 219,36 - **SILVANA VAN WILPE BACH SIMIONATO - 036536039-27 -** 14440947-7 - IPVA - RENAVAM / EXERC 01085479967/2024 - 2.196,37 - **SILVANA VAZ DOS SANTOS - 074071619-09 -** 14402448-6 - IPVA - RENAVAM / EXERC 00819830674/2023 - 170,95 - **SILVANA VERLY TOLEDO - 018488047-50 -** 14430378-4 - IPVA - RENAVAM / EXERC 01158064907/2024 - 2.929,45 - **SILVANA VIEIRA SILVA - 051644899-45 -** 14399822-3 - IPVA - RENAVAM / EXERC 00841150001/2023 - 178,50 - **SILVANA ZARONI - 054200289-21 -** 14417681-2 - IPVA - RENAVAM / EXERC 01128827406/2024 - 2.880,72 - **SILVANDER DE OLIVEIRA MARQUES - 064844159-86 -** 14400362-4 - IPVA - RENAVAM / EXERC 00855111038/2023 - 178,50 - **SILVANDO MARQUES DA SILVA - 057244955-03 -** 14441251-6 - IPVA - RENAVAM / EXERC 01188154890/2024 - 2.177,79 - **SILVANDRA FERREIRA DOS SANTOS - 018978401-60 -** 14398586-5 - IPVA - RENAVAM / EXERC 00802628664/2023 - 185,98 - **SILVANE BATISTA SILVA - 637092522-53 -** 14440608-7 - IPVA - RENAVAM / EXERC 01196203153/2024 - 2.224,43 - **SILVANE BUENO PEREIRA - 729047479-15 -** 14431957-5 - IPVA - RENAVAM / EXERC 01105930766/2024 - 2.802,92 - **SILVANE DE OLIVEIRA TAVARES - 740221309-97 -** 14433352-7 - IPVA - RENAVAM / EXERC 00995013500/2024 - 2.695,34 - **SILVANE KLESENER - 599207850-91 -** 14411579-1 - IPVA - RENAVAM / EXERC 01284165644/2024 - 4.229,25 - **SILVANE VIEIRA LOPES SANTIAGO - 041512639-85 -** 14431753-0 - IPVA - RENAVAM / EXERC 01066924497/2024 - 2.818,36 - **SILVANETE APARECIDA DA SILVA SAES - 757076759-49 -** 14398911-9 - IPVA - RENAVAM / EXERC 00851176690/2023 - 183,45 - **SILVANETE ORNELAS - 063835669-54 -** 14401404-9 - IPVA - RENAVAM / EXERC 00832946265/2023 - 174,01 - **SILVANI APARECIDA LOURIN PINHEIRO HOSP - 015942079-25 -** 14418537-4 - IPVA - RENAVAM / EXERC 00164063404/2024 - 2.597,93 - **SILVANI BARTNIK - 022022119-77 -** 14420402-6 - IPVA - RENAVAM / EXERC 01069182319/2024 - 1.904,66 - **SILVANI CHRISTINI RIBEIRO DONA - 014535899-29 -** 14412696-3 - IPVA - RENAVAM / EXERC 01324244612/2024 - 3.971,96 - **SILVANI FIRME - 162275008-01 -** 14436073-7 - IPVA - RENAVAM / EXERC 01195821058/2024 - 2.530,39 - **SILVANI PEREIRA DE SOUZA - 069556209-67 -** 14419178-1 - IPVA - RENAVAM / EXERC 00397009712/2024 - 2.384,76 - **SILVANI ROZENDO DA SILVA - 930188439-91 -** 14403819-3 - IPVA - RENAVAM / EXERC 00800151429/2023 - 162,27 - **SILVANIA APARECIDA TAVARES DE SOUZA - 045949779-01 -** 14445108-2 - IPVA - RENAVAM / EXERC 00144452588/2024 - 1.588,90 - **SILVANIA CALDEIRA DA SILVA - 475189791-87 -** 14424424-9 - IPVA - RENAVAM / EXERC 01158904697/2024 - 4.785,95 - **SILVANIA DA SILVA - 969193531-72 -** 14442245-7 - IPVA - RENAVAM / EXERC 01106529771/2024 - 2.061,51 - **SILVANIA DE JESUS OLIVEIRA VASQUE - 347233658-77 -** 14423459-6 - IPVA - RENAVAM / EXERC 00134941861/2023 - 155,95 - **SILVANIA DOS SANTOS SILVA - 003895149-50 -** 14408766-6 - IPVA - RENAVAM / EXERC 01211726433/2024 - 5.350,98 - **SILVANIA JAQUELINE RIBEIRO - 880094249-00 -** 14413462-1 - IPVA - RENAVAM / EXERC 01161019356/2024 - 3.817,55 - **SILVANIA MICKELON GIOVANELLA - 582023231-34 -** 14408931-6 - IPVA - RENAVAM / EXERC 01114079275/2024 - 5.259,67 - **SILVANILSON BALLAROTTI - 576460079-00 -** 14411779-4 - IPVA - RENAVAM / EXERC 00505378779/2024 - 4.169,36 - **SILVANO DE JESUS - 883497139-68 -** 14444110-9 - IPVA - RENAVAM / EXERC 01154851670/2024 - 1.801,11 - **SILVANO DE MELO - 905488849-00 -** 14404837-7 - IPVA - RENAVAM / EXERC 00119616289/2023 - 155,95 - **SILVANO DE SOUZA DOS SANTOS - 000194470-35 -** 14419221-4 - IPVA - RENAVAM / EXERC 01196338091/2024 - 2.367,33 - **SILVANO DINIZ MONTEIRO - 040895344-61 -** 14437093-7 - IPVA - RENAVAM / EXERC 01072713400/2024 - 2.480,97 - **SILVANO DO NASCIMENTO DIAS - 033825949-00 -** 14431552-9 - IPVA - RENAVAM / EXERC 01060463927/2024 - 2.834,39 - **SILVANO MARTINS GODOI - 066796969-17 -** 14422131-1 - IPVA - RENAVAM / EXERC 00833794787/2023 - 178,50 - **SILVANO VENANCIO DE OLIVEIRA - 058703409-26 -** 14410256-8 - IPVA - RENAVAM / EXERC 01321491341/2024 - 4.678,55 - **SILVANO VIANA DOS SANTOS - 027036609-10 -** 14400989-4 - IPVA - RENAVAM / EXERC 00900677236/2023 - 175,02 - **SILVAU SANTANA - 037126709-90 -** 14439457-7 - IPVA - RENAVAM / EXERC 01155483780/2024 - 2.298,73 - **SILVEIRA COMERCIO DE VEICULOS LTDA - 47704124/0001-11 -** 14417771-1 - IPVA - RENAVAM / EXERC 00457462108/2024 - 2.847,16 - **SILVEIRA NAZARIO SOBRINHO AUTOMOVEIS ME - 14157582/0001-29 -** 14410403-0 - IPVA - RENAVAM / EXERC 01057406276/2024 - 4.626,46 - **SILVER COP MARKETING DIGITAL LTDA - 39496098/0001-55 -** 14406018-0 - IPVA - RENAVAM / EXERC 01241034734/2024 - 9.478,65 - **SILVERIO PETRONILHO NETTO - 057118509-62 -** 14442986-9 - IPVA - RENAVAM / EXERC 00881351571/2024 - 1.974,14 - **SILVESTRE APARECIDO SANTOS DA SILVA - 791384549-04 -** 14397614-9 - IPVA - RENAVAM / EXERC 00825300800/2023 - 205,00 - **SILVESTRE DE CARVALHO - 010094489-27 -** 14399095-8 - IPVA - RENAVAM / EXERC 00854266046/2023 - 183,45 - **SILVESTRE DE OLIVEIRA - 026287669-81 -** 14405136-0 - IPVA - RENAVAM / EXERC 00119099500/2023 - 155,91 - **SILVESTRE DE OLIVEIRA LOPES - 087126499-45 -** 14420012-8 - IPVA - RENAVAM / EXERC 00468891005/2024 - 2.085,28 - **SILVESTRE PEREIRA DE SOUZA - 070888989-18 -** 14399041-9 - IPVA - RENAVAM / EXERC 00861831233/2023 - 183,45 - **SILVETE DO ROCIO EDLING - 877561619-04 -** 14431777-7 - IPVA - RENAVAM / EXERC 01148777579/2024 - 2.817,16 - **SILVETE LEITE DE SOUZA - 031519619-08 -** 14438639-6 - IPVA - RENAVAM / EXERC 00474340210/2024 - 2.364,28 - **SILVIA GRACE DE CARVALHO RIBEIRO - 496207549-72 -** 14432889-2 - IPVA - RENAVAM / EXERC 01302848191/2024 - 2.733,34 - **SILVIA ANDREIA MARQUES MEDEIROS - 043508189-60 -** 14441902-2 - IPVA - RENAVAM / EXERC 00257163670/2024 - 2.109,34 - **SILVIA ANDREIA RANGEL - 020588319-26 -** 14419963-4 - IPVA - RENAVAM / EXERC 01125887238/2024 - 2.108,25 - **SILVIA ANTONIACOMI - 052155819-08 -** 14422835-9 - IPVA - RENAVAM / EXERC 00878400133/2023 - 172,12 - **SILVIA APARECIDA BARBOSA VALERIO - 084808849-24 -** 14445011-6 - IPVA - RENAVAM / EXERC 00551841419/2024 - 1.611,37 - **SILVIA APARECIDA CARNEIRO**

Diário Oficial Certificado Digitalmente
O Departamento de Imprensa Oficial do Estado do Paraná, de garantia de autenticidade deste documento, desde que visualizado através do site http://www.imprensaoficial.pr.gov.br

- 045818179-00 - 14397982-2 - IPVA - RENAVAM / EXERC 00869522795/2023 - 189,26 - **SILVIA APARECIDA DE SOUZA - 026760899-35 -** 14445257-7 - IPVA - RENAVAM / EXERC 00524678880/2024 - 1.540,13 - **SILVIA APARECIDA DOS SANTOS - 038689929-01 -** 14402469-9 - IPVA - RENAVAM / EXERC 00810176769/2023 - 170,95 - **SILVIA APARECIDA RODRIGUES - 059125229-54 -** 14439879-3 - IPVA - RENAVAM / EXERC 00349623260/2024 - 2.270,91 - **SILVIA APARECIDA SOARES SIMON - 035959329-19 -** 14413123-1 - IPVA - RENAVAM / EXERC 01260604214/2024 - 3.894,65 - **SILVIA APARECIDA VARGAS - 615891601-34 -** 14403676-0 - IPVA - RENAVAM / EXERC 00802291600/2023 - 162,27 - **SILVIA CANDIDO GABRIEL - 020050839-33 -** 14419447-0 - IPVA - RENAVAM / EXERC 01143851290/2024 - 2.285,26 - **SILVIA CARLA SENTINELLO - 078124329-71 -** 14403985-8 - IPVA - RENAVAM / EXERC 00823768635/2023 - 162,27 - **SILVIA CARMEN COLLINI DA CRUZ - 479384399-91 -** 14411223-7 - IPVA - RENAVAM / EXERC 01393924279/2024 - 4.337,91 - **SILVIA CELESTINO DA SILVA PEREIRA - 027154299-32 -** 14407425-4 - IPVA - RENAVAM / EXERC 01387873722/2024 - 6.181,39 - **SILVIA CRISTINA DA SILVA - 853684589-91 -** 14442635-5 - IPVA - RENAVAM / EXERC 00948738685/2024 - 2.016,82 - **SILVIA CRISTINA DA SILVA SOUZA CRUZ - 797907809-82 -** 14442923-0 - IPVA - RENAVAM / EXERC 01124801356/2024 - 1.984,74 - **SILVIA CRISTINA DIAS DO NASCIMENTO FREITAS - 052889429-35 -** 14408365-2 - IPVA - RENAVAM / EXERC 01136570800/2024 - 5.522,59 - **SILVIA CRISTINA DOS SANTOS - 746763939-20 -** 14436311-6 - IPVA - RENAVAM / EXERC 00408988819/2024 - 2.518,69 - **SILVIA CRISTINA LITCHTENEKER - 908716349-53 -** 14414451-1 - IPVA - RENAVAM / EXERC 01193067020/2024 - 3.624,63 - **SILVIA CRISTINA PEREIRA - 120227238-05 -** 14439937-4 - IPVA - RENAVAM / EXERC 01028235221/2024 - 2.270,62 - **SILVIA CRISTINA URBANEK - 040162099-94 -** 14439338-4 - IPVA - RENAVAM / EXERC 00286888424/2024 - 2.308,30 - **SILVIA DA LUZ GUIMARAES - 982629479-91 -** 14401135-0 - IPVA - RENAVAM / EXERC 00820901288/2023 - 174,01 - **SILVIA DE OLIVEIRA - 070441039-79 -** 14403566-6 - IPVA - RENAVAM / EXERC 00592384861/2023 - 162,34 - **SILVIA DE SOUZA - 772278839-49 -** 14409436-0 - IPVA - RENAVAM / EXERC 01003584290/2024 - 5.036,47 - **SILVIA DE SOUZA - 979023499-68 -** 14409459-0 - IPVA - RENAVAM / EXERC 01025745474/2024 - 5.022,87 - **SILVIA DO ROCIO MENDES MARTINS - 470512999-72 -** 14397737-4 - IPVA - RENAVAM / EXERC 00872221113/2023 - 199,38 - **SILVIA FERNANDA GIMENEZ VIANA - 039409409-33 -** 14414191-1 - IPVA - RENAVAM / EXERC 01102014149/2024 - 3.673,81 - **SILVIA FRANCISCA DA SILVA - 700440409-97 -** 14399096-6 - IPVA - RENAVAM / EXERC 00868754749/2023 - 183,45 - **SILVIA GOMES DE LIRA - 040321199-96 -** 14408764-0 - IPVA - RENAVAM / EXERC 01195826777/2024 - 5.350,98 - **SILVIA HELENA CARVALHO VIEIRA DA ROCHA - 033737689-18 -** 14429912-4 - IPVA - RENAVAM / EXERC 01153539060/2024 - 2.974,52 - **SILVIA HELENA PRECOMA - 042767459-00 -** 14432425-0 - IPVA - RENAVAM / EXERC 00470253770/2024 - 2.761,44 - **SILVIA HELENA THEODORO DA SILVA - 022607319-02 -** 14436106-7 - IPVA - RENAVAM / EXERC 01149047825/2024 - 2.529,05 - **SILVIA JOSIANE ZWARICZ DALLA CORT - 639566409-34 -** 14417114-4 - IPVA - RENAVAM / EXERC 00326415920/2024 - 3.021,68 - **SILVIA KIEC KARDASZ - 077118709-22 -** 14403617-4 - IPVA - RENAVAM / EXERC 00804998710/2023 - 162,27 - **SILVIA MARA OLIVEIRA GUIMARAES - 739545359-04 -** 14426433-9 - IPVA - RENAVAM / EXERC 01245866955/2024 - 3.508,23 - **SILVIA MARCONDES - 029364309-17 -** 14440951-5 - IPVA - RENAVAM / EXERC 01137479709/2024 - 2.195,01 - **SILVIA MARIA DA SILVA MATYAK - 847272849-87 -** 14430212-5 - IPVA - RENAVAM / EXERC 01274434901/2024 - 2.950,42 - **SILVIA MARIA FERREIRA - 914530469-68 -** 14427889-5 - IPVA - RENAVAM / EXERC 01098329233/2024 - 3.223,07 - **SILVIA MARIA RODRIGUES DOS SANTOS - 996975059-34 -** 14426462-2 - IPVA - RENAVAM / EXERC 01108232202/2024 - 3.493,56 - **SILVIA MARIA SCABORA - 024903359-36 -** 14415679-0 - IPVA - RENAVAM / EXERC 00536764840/2024 - 3.414,75 - **SILVIA PATRICIA SOARES BRANDAO - 471677007-97 -** 14442135-3 - IPVA - RENAVAM / EXERC 01036232953/2024 - 2.072,33 - **SILVIA PELIZZER - 004411629-24 -** 14444507-4 - IPVA - RENAVAM / EXERC 00554784548/2024 - 1.732,22 - **SILVIA PEREIRA DE OLIVEIRA - 819897419-91 -** 14438422-9 - IPVA - RENAVAM / EXERC 01185581259/2024 - 2.381,40 - **SILVIA PEREIRA NILIO - 027247289-12 -** 14439582-4 - IPVA - RENAVAM / EXERC 00883460670/2024 - 2.293,83 - **SILVIA PRANDINE MOLEIRO - 368060809-87 -** 14417852-1 - IPVA - RENAVAM / EXERC 00900005904/2024 - 2.824,32 - **SILVIA RAMONA QUINTANAS - 727367049-91 -** 14402022-7 - IPVA - RENAVAM / EXERC 00864016174/2023 - 172,12 - **SILVIA REGINA CORREA PAMPLONA 58526927949 - 37861274/0001-85 -** 14409746-7 - IPVA - RENAVAM / EXERC 01237351372/2024 - 4.874,44 - **SILVIA REGINA DE CAMPOS MARINELO LTDA - 19358711/0001-60 -** 14443388-2 - IPVA - RENAVAM / EXERC 00497932083/2024 - 1.920,11 - **SILVIA REGINA FRANCO DE CAMARGO - 023704159-67 -** 14412724-2 - IPVA - RENAVAM / EXERC 01189095634/2024 - 3.965,71 - **SILVIA REGINA MACHADO DE ANDRADE VON DER OSTEN - 801090559-34 -** 14415459-2 - IPVA - RENAVAM / EXERC 01277675438/2024 - 3.457,74 - **SILVIA REGINA PONTES DO CARMO NASCIMENTO - 036136919-06 -** 14421603-2 - IPVA - RENAVAM / EXERC 00873323734/2023 - 189,26 - **SILVIA RENATA DA COSTA LUCINDO - 808339699-00 -** 14445291-7 - IPVA - RENAVAM / EXERC 00366123351/2024 - 1.529,86 - **SILVIA RETTIE PENNER - 925139309-59 -** 14406137-3 - IPVA - RENAVAM / EXERC 01394339973/2024 - 8.733,75 - **SILVIA RIBEIRO - 034167919-40 -** 14402097-9 - IPVA - RENAVAM / EXERC 00883897482/2023 - 172,12 - **SILVIA RODRIGUES DE MOURA PINZON - 040530459-59 -** 14403999-8 - IPVA - RENAVAM / EXERC 00819375667/2023 - 162,27 - **SILVIA SAADJIAN - 631896669-20 -** 14440130-1 - IPVA - RENAVAM / EXERC 01018819476/2024 - 2.263,08 - **SILVIA SILVESTRE RODRIGUES - 019149479-83 -** 14427158-0 - IPVA - RENAVAM / EXERC 01021377810/2024 - 3.328,29 - **SILVIA TIEKO TAMURA - TRANSPORTES - LTDA - 24399285/0001-43 -** 14420102-7 - IPVA - RENAVAM / EXERC 01081893491/2024 - 2.049,89 - **SILVIALENE JEAN A DOS SANTOS - 065920312-04 -** 14430203-6 - IPVA - RENAVAM / EXERC 01168851219/2024 - 2.951,79 - **SILVIAN DOUGLAS MACHADO CHIARENTIN - 077516979-03 -** 14402020-0 - IPVA - RENAVAM / EXERC 00878265465/2023 - 172,12 - **SILVIANE EVARISTO DA SILVA - 048431899-36 -** 14426821-0 - IPVA - RENAVAM / EXERC 01137688090/2024 - 3.345,20 - **SILVIANE GONCALVES - 042202789-82 -** 14419398-9 - IPVA - RENAVAM / EXERC 00416142494/2024 - 2.301,97 - **SILVIANO DE JESUS PEREIRA - 061739209-99 -** 14400273-3 - IPVA - RENAVAM / EXERC 00844492264/2023 - 178,50 - **SILVINO DAMINELLI - 058374489-34 -** 14403314-0 - IPVA - RENAVAM / EXERC 00877375216/2023 - 167,21 - **SILVINO GONCALVES DA COSTA - 024277819-40 -** 14426609-9 - IPVA - RENAVAM / EXERC 01134836578/2024 - 3.433,05 - **SILVIO ALEXANDRE SOARES DOMINGUES - 108349948-36 -** 14413333-1 - IPVA - RENAVAM / EXERC 01281616416/2024 - 3.845,71 - **SILVIO ALVES MOREIRA - 590944199-04 -** 14444471-0 - IPVA - RENAVAM / EXERC 01024537096/2024 - 1.740,39 - **SILVIO ANTONIO MARQUES - 916723419-49 -** 14406149-7 - IPVA - RENAVAM / EXERC 00468281940/2024 - 8.685,06 - **SILVIO CARLOS STRUTZ - 201531209-91 -** 14432494-3 - IPVA - RENAVAM / EXERC 01295716132/2024 - 2.755,67 - **SILVIO CASSATTI DIAS - 019249349-30 -** 14434462-6 - IPVA - RENAVAM / EXERC 01088423237/2024 - 2.628,12 - **SILVIO CESAR COELHO - 026175559-50 -** 14430250-8 - IPVA - RENAVAM / EXERC 01023502353/2024 - 2.949,42 - **SILVIO CESAR DA SILVA - 037959369-69 -** 14409262-7 - IPVA - RENAVAM / EXERC 00543311694/2024 - 5.113,02 - **SILVIO CEZAR CHARACHOUSKI - 871372599-87 -** 14415836-9 - IPVA - RENAVAM / EXERC 00478271530/2024 - 3.391,53 - **SILVIO CICHOCKI - 085370139-35 -** 14405454-7 - IPVA - RENAVAM / EXERC 00978548671/2023 - 148,88 - **SILVIO CLAUDINO ZIEMER - 037644429-05 -** 14423880-0 - IPVA - RENAVAM / EXERC 01234654960/2024 - 6.664,49 - **SILVIO CLEMENTE DE ANDRADE - 078912368-10 -** 14432770-5 - IPVA - RENAVAM / EXERC 01212675743/2024 - 2.739,49 - **SILVIO COSTA AFONSO - 034359699-70 -** 14420586-3 - IPVA - RENAVAM / EXERC 01020502735/2024 - 1.758,93 - **SILVIO DA SILVEIRA CALDAS - 244674729-91 -** 14402453-2 - IPVA - RENAVAM / EXERC 00802450431/2023 - 170,95 - **SILVIO DE LIMA JUNIOR - 010472019-09 -** 14421991-0 - IPVA - RENAVAM / EXERC 00496094777/2023 - 180,12 - **SILVIO DE OLIVEIRA SANTOS - 962934209-00 -** 14426172-0 - IPVA - RENAVAM / EXERC 01294605825/2024 - 3.623,79 - **SILVIO DIAS DA SILVA - 499662601-10 -** 14397510-0 - IPVA - RENAVAM / EXERC 00885726065/2023 - 206,07 - **SILVIO EDUARDO CAFISSO - 021125219-00 -** 14445144-9 - IPVA - RENAVAM / EXERC 00334923409/2024 - 1.580,37 - **SILVIO FIDELIS DA SILVA - 046141249-76 -** 14404553-0 - IPVA - RENAVAM / EXERC 00805452818/2023 - 162,27 - **SILVIO GABRIEL CRUMMENAUER - 125036329-20 -** 14415749-4 - IPVA - RENAVAM / EXERC 01265176938/2024 - 3.404,98 - **SILVIO GONCALVES ANTONIO - 027681329-42 -** 14429864-0 - IPVA - RENAVAM / EXERC 01140268381/2024 - 2.980,30 - **SILVIO GONCALVES DE MEIRA - 616943129-68 -** 14396868-5 - IPVA - RENAVAM / EXERC 00950304875/2023 - 219,36 - **SILVIO GOUVEIA MACIEL - 089709759-93 -** 14397002-7 - IPVA - RENAVAM / EXERC 00936290579/2023 - 219,36 - **SILVIO GUIZISKIS - 030875489-10 -** 14399266-7 - IPVA - RENAVAM / EXERC 00509506747/2023 - 180,12 - **SILVIO HENDERSON SANTOS FREITAS - 063119459-24 -** 14435414-1 - IPVA - RENAVAM / EXERC 01004042920/2024 - 2.569,77 - **SILVIO HOFFMANN GUIMARAES - 049017609-71 -** 14400195-8 - IPVA - RENAVAM / EXERC 00836076699/2023 - 178,50 - **SILVIO JOSE CHIBICHESKI & CIA LTDA - 02270901/0001-29 -** 14411182-6 - IPVA - RENAVAM / EXERC 01200644635/2024 - 4.351,05 - **SILVIO JOSE DA SILVA AUTOMOVEIS - 10392927/0001-78 -** 14395961-9 - IPVA - RENAVAM / EXERC 00822425351/2023 - 289,75 - **SILVIO JOSE GASPAR - 066014079-92 -** 14435975-5 - IPVA - RENAVAM / EXERC 00419422358/2024 - 2.534,82 - **SILVIO JOSE GOMES - 063401029-80 -** 14401928-8 - IPVA - RENAVAM / EXERC 00233262105/2023 - 172,98 - **SILVIO KROL SOBRINHO - 940102509-68 -** 14414877-0 - IPVA - RENAVAM / EXERC 01258575709/2024 - 3.556,43 - **SILVIO LEAL DOS SANTOS - 669157679-91 -** 14411924-0 - IPVA - RENAVAM / EXERC 00890123985/2024 - 4.152,35 - **SILVIO LEITE - 559675589-34 -** 14440353-3 - IPVA - RENAVAM / EXERC 01280711369/2024 - 2.242,97 - **SILVIO LUCAS DERENEVIC DA CRUZ - 069509039-95 -** 14405524-1 - IPVA - RENAVAM / EXERC 00975621882/2023 - 148,88 - **SILVIO LUCHI SILVA - 683645559-87 -** 14433287-3 - IPVA - RENAVAM / EXERC 01098937225/2024 - 2.702,03 - **SILVIO LUCIO MACEDO DE SOUZA - 493571902-87 -** 14412007-8 - IPVA - RENAVAM / EXERC 01275908605/2024 - 4.132,75 - **SILVIO LUIS ALVES DA CRUZ - 023466339-17 -** 14432092-1 - IPVA - RENAVAM / EXERC 00532859014/2024 - 2.791,31 - **SILVIO LUIS DE PAULA HILARIO - 050742249-00 -** 14411759-0 - IPVA - RENAVAM / EXERC 01258707532/2024 - 4.175,80 - **SILVIO MACHADO FIGUEIREDO - 374743798-21 -** 14400375-6 - IPVA - RENAVAM / EXERC 00829309128/2023 - 178,50 - **SILVIO MANSON - 718335872-00 -** 14444004-8 - IPVA - RENAVAM / EXERC 00569169933/2024 - 1.816,49 - **SILVIO MARCOS MENDES TAGATA - 085187018-05 -** 14429251-0 - IPVA - RENAVAM / EXERC 01010180131/2024 - 3.041,29 - **SILVIO MENEZES - 033580489-69 -** 14427912-3 - IPVA - RENAVAM / EXERC 01328508118/2024 - 3.216,40 - **SILVIO NEY FERREIRA BATISTA - 071343539-90 -** 14399837-1 - IPVA - RENAVAM / EXERC 00832844233/2023 - 178,50 - **SILVIO OLIVEIRA MONTEIRO - 216243428-84 -** 14398511-3 - IPVA - RENAVAM / EXERC 00936458933/2023 - 187,26 - **SILVIO PAIZANI BARCZCZ - 629088049-72 -** 14405539-0 - IPVA - RENAVAM / EXERC 00218899475/2023 - 148,48 - **SILVIO PEREIRA FARIA - 075817819-09 -** 14443893-0 - IPVA - RENAVAM / EXERC 01136507954/2024 - 1.834,20 - **SILVIO PEREIRA VOLF - 008400969-17 -** 14440254-5 - IPVA - RENAVAM / EXERC 00334081890/2024 - 2.156,08 - **SILVIO POLGA - 958433290-20 -** 14444888-0 - IPVA - RENAVAM / EXERC 00969554877/2024 - 1.654,59 - **SILVIO REINALDO RODRIGUES - 389182189-15 -** 14397362-0 - IPVA - RENAVAM / EXERC 00973834684/2023 - 209,84 - **SILVIO RICARDO FIDELIS - 043482189-60 -** 14427008-8 - IPVA - RENAVAM / EXERC 00478682840/2024 - 3.354,64 - **SILVIO ROBERTO DANTAS MARINHO - 254330409-68 -** 14396809-0 - IPVA - RENAVAM / EXERC 00871861046/2023 - 220,04 - **SILVIO ROBERTO PEJANOSKI - 522545779-72 -** 14413642-0 - IPVA - RENAVAM / EXERC 01319720657/2024 - 3.769,74 - **SILVIO ROBERTO VIEIRA - 275878238-32 -** 14433051-0 - IPVA - RENAVAM / EXERC 00462236978/2024 - 2.725,53 - **SILVIO RODRIGUES TEIXEIRA - 076033869-85 -** 14427962-0 - IPVA - RENAVAM / EXERC 00387792350/2024 - 3.207,21 - **SILVIO SIMAO CUSTODIO - 093115559-24 -** 14441019-0 - IPVA - RENAVAM / EXERC 00457787821/2024 - 2.189,21 - **SILVIO VALTER DOS SANTOS - 727694919-20 -**

14424718-3 - IPVA - RENAVAM / EXERC 00121363600/2024 - 4.484,99 - **SILVIONEI FURQUIM - 011727739-80 -** 14399943-2 - IPVA - RENAVAM / EXERC 00844113000/2023 - 178,50 - **SILVIONEY BERGAMASCHI - 126560218-20 -** 14413442-7 - IPVA - RENAVAM / EXERC 00140115757/2024 - 3.820,19 - **SILVONEI ANDRE MEIRA PIANEZER - 062869269-25 -** 14398570-9 - IPVA - RENAVAM / EXERC 00931109400/2023 - 187,26 - **SILVONEI BORGES - 877006389-34 -** 14408359-8 - IPVA - RENAVAM / EXERC 01362587939/2024 - 5.527,52 - **SILVONEI PAULINO DOS SANTOS - 036444719-24 -** 14444134-6 - IPVA - RENAVAM / EXERC 00470091967/2024 - 1.797,13 - **SIMAO LUIZ DE OLIVEIRA - 772780119-49 -** 14408147-1 - IPVA - RENAVAM / EXERC 01111090600/2024 - 5.627,67 - **SIMARA CRISTINA GOLFETTO FACHIM - 816153109-91 -** 14429794-6 - IPVA - RENAVAM / EXERC 01030599936/2024 - 2.988,17 - **SIMEI DE MELLO MOREIRA - 024861789-37 -** 14405138-6 - IPVA - RENAVAM / EXERC 00987364570/2023 - 155,91 - **SIMIONI E AGUIAR REPRESENTACOES LTDA - 10315899/0001-95 -** 14434502-9 - IPVA - RENAVAM / EXERC 01255270621/2024 - 2.623,74 - **SIMON DOS SANTOS SIMPLICIO - 110522559-30 -** 14433124-9 - IPVA - RENAVAM / EXERC 00396407560/2024 - 2.716,89 - **SIMONE PATRICIA MARCHIOLI BARROS - 005879109-41 -** 14437912-8 - IPVA - RENAVAM / EXERC 01200070558/2024 - 2.419,44 - **SIMONE AGOSTIM DOS SANTOS - 082438039-80 -** 14418421-1 - IPVA - RENAVAM / EXERC 00253360358/2024 - 2.636,72 - **SIMONE ALMEIDA DO NASCIMENTO - 037654339-69 -** 14404220-4 - IPVA - RENAVAM / EXERC 00806823968/2023 - 162,27 - **SIMONE ALVAO - 054301549-11 -** 14442968-0 - IPVA - RENAVAM / EXERC 01068709933/2024 - 1.978,68 - **SIMONE ANTUNES DE FRANCA - 091389579-22 -** 14405735-0 - IPVA - RENAVAM / EXERC 01293456680/2024 - 12.424,06 - **SIMONE ANTUNES DOS SANTOS - 059366699-20 -** 14427167-0 - IPVA - RENAVAM / EXERC 01296406170/2024 - 3.328,10 - **SIMONE APARECIDA DA SILVA - 074528309-89 -** 14398943-7 - IPVA - RENAVAM / EXERC 00846753260/2023 - 183,45 - **SIMONE APARECIDA DA SILVA - 082458339-67 -** 14429020-8 - IPVA - RENAVAM / EXERC 01067440590/2024 - 3.062,19 - **SIMONE APARECIDA DA SILVA - 064581869-08 -** 14418483-1 - IPVA - RENAVAM / EXERC 00708051880/2024 - 2.621,52 - **SIMONE APARECIDA DALCOMUNI - 922602339-53 -** 14440525-0 - IPVA - RENAVAM / EXERC 00456565167/2024 - 2.230,44 - **SIMONE APARECIDA DE ARAUJO AMORIN - 058055479-10 -** 14442507-3 - IPVA - RENAVAM / EXERC 01008587815/2024 - 2.033,46 - **SIMONE APARECIDA DO NASCIMENTO - 043631979-94 -** 14424453-2 - IPVA - RENAVAM / EXERC 00132597357/2024 - 4.738,89 - **SIMONE APARECIDA DOS SANTOS - 073696799-00 -** 14442668-1 - IPVA - RENAVAM / EXERC 01021224143/2024 - 2.014,69 - **SIMONE APARECIDA FERREIRA DO COUTO - 016286529-50 -** 14412987-3 - IPVA - RENAVAM / EXERC 01124067148/2024 - 3.916,35 - **SIMONE APARECIDA IESBIK DA SILVA - 029674019-51 -** 14420043-8 - IPVA - RENAVAM / EXERC 00535345518/2024 - 2.077,36 - **SIMONE APARECIDA PEREIRA - SSIEBEN ATACADO - 30634659/0001-60 -** 14408751-8 - IPVA - RENAVAM / EXERC 00575038683/2024 - 5.351,02 - **SIMONE APARECIDA VIDAL JATVA - 061083749-42 -** 14423887-7 - IPVA - RENAVAM / EXERC 00593506170/2024 - 6.539,25 - **SIMONE ARMELIM FERREIRA - 062094899-07 -** 14440068-2 - IPVA - RENAVAM / EXERC 00493961801/2024 - 2.267,20 - **SIMONE BARROS - 057859899-05 -** 14401802-8 - IPVA - RENAVAM / EXERC 00834733994/2023 - 174,01 - **SIMONE BARTNICK WANDSCHER - 060907799-62 -** 14412856-7 - IPVA - RENAVAM / EXERC 00996881425/2024 - 3.928,22 - **SIMONE BEATRIZ YEDE - 874090709-00 -** 14434282-8 - IPVA - RENAVAM / EXERC 01112960047/2024 - 2.632,95 - **SIMONE BOHN DE CARVALHO BENITEZ - 009420539-66 -** 14419696-1 - IPVA - RENAVAM / EXERC 01091893303/2024 - 2.199,75 - **SIMONE CAMARGO - 042575559-20 -** 14427320-6 - IPVA - RENAVAM / EXERC 01133413118/2024 - 3.308,50 - **SIMONE CELIA BAUMEL - 962023869-91 -** 14434749-8 - IPVA - RENAVAM / EXERC 01233321380/2024 - 2.610,69 - **SIMONE CONCEICAO DE OLIVEIRA PRADO - 040613199-65 -** 14428445-3 - IPVA - RENAVAM / EXERC 00165632666/2024 - 3.135,08 - **SIMONE CONEGLIAN RICCI BANDEIRA - 058230739-25 -** 14444678-0 - IPVA - RENAVAM / EXERC 00989647625/2024 - 1.708,73 - **SIMONE COSTA DIAS - 052225539-65 -** 14414426-0 - IPVA - RENAVAM / EXERC 01067267015/2024 - 3.629,01 - **SIMONE COSTA FREITAS - 037868509-09 -** 14396666-6 - IPVA - RENAVAM / EXERC 00195633504/2023 - 228,29 - **SIMONE COSTA MEISTER - 026822869-84 -** 14424884-8 - IPVA - RENAVAM / EXERC 01176622231/2024 - 4.353,84 - **SIMONE CRISTIANE LEMES TEIXEIRA - 061821849-14 -** 14404197-6 - IPVA - RENAVAM / EXERC 00807227862/2023 - 162,27 - **SIMONE CRISTINA DE OLIVEIRA BERTANHA - 040802569-73 -** 14424089-8 - IPVA - RENAVAM / EXERC 01040625956/2024 - 5.375,03 - **SIMONE CRISTINA DO ROSARIO LIMA ALVES - 941668709-04 -** 14397009-4 - IPVA - RENAVAM / EXERC 00919212530/2023 - 219,36 - **SIMONE CRISTINA LANES SOUZA - 060863969-90 -** 14419719-4 - IPVA - RENAVAM / EXERC 01018735450/2024 - 2.190,00 - **SIMONE CRISTINA M R CIA - 18467223/0001-29 -** 14413707-8 - IPVA - RENAVAM / EXERC 01204161345/2024 - 3.761,95 - **SIMONE DA COSTA - 038127919-78 -** 14440937-0 - IPVA - RENAVAM / EXERC 01089725059/2024 - 2.197,25 - **SIMONE DA CRUZ - 048605329-61 -** 14417743-6 - IPVA - RENAVAM / EXERC 01230801135/2024 - 2.858,02 - **SIMONE DA ROCHA HOMEM LEMOS - 052857619-48 -** 14403392-2 - IPVA - RENAVAM / EXERC 00169864260/2023 - 164,27 - **SIMONE DA SILVA GRIPP BERALDI - 043614139-67 -** 14414680-8 - IPVA - RENAVAM / EXERC 01326054160/2024 - 3.583,05 - **SIMONE DA SILVA OLIVEIRA - 085659079-70 -** 14437136-4 - IPVA - RENAVAM / EXERC 00450293904/2024 - 2.479,71 - **SIMONE DA SILVA OLIVEIRA - 052139899-18 -** 14404292-1 - IPVA - RENAVAM / EXERC 00805245766/2023 - 162,27 - **SIMONE DALNEGRO DO CARMO - 849366579-72 -** 14428963-3 - IPVA - RENAVAM / EXERC 01066679379/2024 - 3.066,06 - **SIMONE DARU REY - 974135509-20 -** 14407390-8 - IPVA - RENAVAM / EXERC 01357574786/2024 - 6.207,03 - **SIMONE DE FATIMA GALDINO - 039880869-40 -** 14420513-8 - IPVA - RENAVAM / EXERC 00544294564/2024 - 1.830,32 - **SIMONE DE FATIMA GOMES DE ALMEIDA - 021098789-83 -** 14403485-6 - IPVA - RENAVAM / EXERC 00154488321/2023 - 162,85 - **SIMONE DE FATIMA LAUREANO - 071524069-28 -** 14435220-3 - IPVA - RENAVAM / EXERC 00210161663/2024 - 2.579,76 - **SIMONE DE FATIMA MODESTO ROSALINO - 925517429-00 -** 14422722-0 - IPVA - RENAVAM / EXERC 00829096949/2023 - 174,01 - **SIMONE DE FATIMA PADILHA - 010964139-65 -** 14444203-2 - IPVA - RENAVAM / EXERC 01048028388/2024 - 1.780,47 - **SIMONE DE FATIMA SILVA - 045536189-40 -** 14400013-7 - IPVA - RENAVAM / EXERC 00834333058/2023 - 178,50 - **SIMONE DE GOES PECANHA ROCHA - 914878549-00 -** 14426912-8 - IPVA - RENAVAM / EXERC 00403953669/2024 - 3.365,59 - **SIMONE DE OLIVEIRA - 047112489-35 -** 14435981-0 - IPVA - RENAVAM / EXERC 00332900851/2024 - 2.534,82 - **SIMONE DE PINA FAUSTINO - 885680839-00 -** 14422478-7 - IPVA - RENAVAM / EXERC 00823203964/2023 - 178,50 - **SIMONE DE SOUZA SILVA - 010804059-33 -** 14429455-6 - IPVA - RENAVAM / EXERC 00327532556/2024 - 3.018,08 - **SIMONE DE SOUZA VAROLLO - 117244918-06 -** 14423703-0 - IPVA - RENAVAM / EXERC 00347228143/2023 - 147,34 - **SIMONE DO CARMO KOSOVSKI - 574442939-53 -** 14429841-1 - IPVA - RENAVAM / EXERC 00532011554/2024 - 2.983,69 - **SIMONE DO ROCIO DA SILVA KREITLER - 536588259-87 -** 14409406-9 - IPVA - RENAVAM / EXERC 01377005124/2024 - 5.044,30 - **SIMONE DO ROCIO NERY 81935188968 - 13117667/0001-10 -** 14428241-8 - IPVA - RENAVAM / EXERC 00558224482/2024 - 3.163,29 - **SIMONE DONIZETI SOARES - 020471559-83 -** 14437106-2 - IPVA - RENAVAM / EXERC 01027191646/2024 - 2.480,64 - **SIMONE DOS ANJOS SILVA - 070805939-21 -** 14403302-7 - IPVA - RENAVAM / EXERC 00464899362/2023 - 167,67 - **SIMONE DOS SANTOS DRESCH LUCIO - 040789149-85 -** 14437938-1 - IPVA - RENAVAM / EXERC 01201497695/2024 - 2.419,44 - **SIMONE DOS SANTOS MARAFIGO - 061191839-06 -** 14425632-8 - IPVA - RENAVAM / EXERC 00549978550/2024 - 3.878,75 - **SIMONE FATIMA DE MELO - 055628149-78 -** 14423203-8 - IPVA - RENAVAM / EXERC 00801933773/2023 - 162,27 - **SIMONE FAYAD PORTES SANCHES - 530428839-49 -** 14434878-8 - IPVA - RENAVAM / EXERC 01063192304/2024 - 2.605,01 - **SIMONE FIEBRANTZ PINTO - 019064929-13 -** 14411943-6 - IPVA - RENAVAM / EXERC 01286357842/2024 - 4.151,95 - **SIMONE FORTUNATO DA SILVA - 089076319-48 -** 14419091-2 - IPVA - RENAVAM / EXERC 00708452884/2024 - 2.415,64 - **SIMONE FURTADO IORIO - 030814649-27 -** 14428782-7 - IPVA - RENAVAM / EXERC 01364407288/2024 - 3.098,32 - **SIMONE GORETI DE OLIVEIRA SALES - 071477339-59 -** 14445539-8 - IPVA - RENAVAM / EXERC 00536189587/2024 - 1.407,52 - **SIMONE GROSSL THIESEN - 774808139-53 -** 14429638-9 - IPVA - RENAVAM / EXERC 01230303313/2024 - 3.001,67 - **SIMONE GUEBUR - 004569379-00 -** 14433716-6 - IPVA - RENAVAM / EXERC 01201878311/2024 - 2.668,50 - **SIMONE GUIMARAES SEGNORI - 996347169-20 -** 14433887-1 - IPVA - RENAVAM / EXERC 00568524730/2024 - 2.663,21 - **SIMONE JANAINA DE RAMOS - 832894889-34 -** 14424381-1 - IPVA - RENAVAM / EXERC 01358499290/2024 - 4.839,33 - **SIMONE JORGE NATIVIDADE - 061990429-13 -** 14410908-2 - IPVA - RENAVAM / EXERC 01244310155/2024 - 4.447,12 - **SIMONE KIT - 061711719-56 -** 14397284-4 - IPVA - RENAVAM / EXERC 00467047790/2023 - 210,60 - **SIMONE LETICIA PARADA - 759239719-68 -** 14429845-4 - IPVA - RENAVAM / EXERC 01244211220/2024 - 2.983,18 - **SIMONE LIQUES PENTEADO CIOMBALO - 049552669-08 -** 14433941-0 - IPVA - RENAVAM / EXERC 01144143885/2024 - 2.654,47 - **SIMONE LOPES AMARAL - 025573369-04 -** 14423550-9 - IPVA - RENAVAM / EXERC 00274257947/2023 - 154,19 - **SIMONE LOURENCO ZEN - 021012579-98 -** 14414936-0 - IPVA - RENAVAM / EXERC 01057359405/2024 - 3.537,99 - **SIMONE LUCIANO NERI MARTINS - 050200869-59 -** 14405525-0 - IPVA - RENAVAM / EXERC 00982537077/2023 - 148,88 - **SIMONE MARIA BOEIRA - 018756419-12 -** 14436427-9 - IPVA - RENAVAM / EXERC 00219316449/2024 - 2.511,58 - **SIMONE MARIA PIMENTEL HEUPA - 019457579-90 -** 14436721-9 - IPVA - RENAVAM / EXERC 00545995523/2024 - 2.492,85 - **SIMONE MARQUES GOMES AVILA - 961458549-87 -** 14433429-9 - IPVA - RENAVAM / EXERC 00535205023/2024 - 2.687,29 - **SIMONE MATICO DE OLIVEIRA - 021497629-78 -** 14427436-9 - IPVA - RENAVAM / EXERC 01197276634/2024 - 3.291,09 - **SIMONE MAYUMI HANADA - 070037369-18 -** 14427612-4 - IPVA - RENAVAM / EXERC 01183076719/2024 - 3.259,44 - **SIMONE MODAS FASHION LTDA - 41583096/0001-45 -** 14405933-6 - IPVA - RENAVAM / EXERC 01081104659/2024 - 10.035,22 - **SIMONE MOREIRA GOMES - 079611599-08 -** 14436277-2 - IPVA - RENAVAM / EXERC 01411775829/2024 - 2.521,39 - **SIMONE MUNHOS PETTENUCI - 039662709-94 -** 14423069-8 - IPVA - RENAVAM / EXERC 00949752134/2023 - 165,60 - **SIMONE NATIELE DE CARVALHO HARTWIG - 010171259-61 -** 14430518-3 - IPVA - RENAVAM / EXERC 01079274038/2024 - 2.921,47 - **SIMONE NUNES DOS SANTOS - 005492709-90 -** 14409566-9 - IPVA - RENAVAM / EXERC 01324208284/2024 - 4.956,63 - **SIMONE OLIVEIRA PONTES - 056574229-96 -** 14409072-1 - IPVA - RENAVAM / EXERC 01267163213/2024 - 5.201,19 - **SIMONE PAIXAO RICARDO - 043700679-44 -** 14410933-3 - IPVA - RENAVAM / EXERC 01048996104/2024 - 4.432,48 - **SIMONE PARAIZO MACHADO - 030060719-99 -** 14430674-0 - IPVA - RENAVAM / EXERC 01172415452/2024 - 2.900,56 - **SIMONE PELISSER - 093991569-31 -** 14420321-6 - IPVA - RENAVAM / EXERC 01022300129/2024 - 1.937,75 - **SIMONE PEREIRA DOS SANTOS SOUZA - 133195788-55 -** 14420751-3 - IPVA - RENAVAM / EXERC 00892912260/2023 - 250,87 - **SIMONE RAMOS DE SOUZA - 066306829-04 -** 14401566-5 - IPVA - RENAVAM / EXERC 00838094082/2023 - 174,01 - **SIMONE RECH ROBERTO - 040716829-06 -** 14416733-3 - IPVA - RENAVAM / EXERC 00541177320/2024 - 3.119,23 - **SIMONE RIBEIRO DE PAULA RAMON - 066112649-81 -** 14445282-8 - IPVA - RENAVAM / EXERC 01180409814/2024 - 1.531,06 - **SIMONE SANTOS DE PAULA - 042529089-14 -** 14433595-3 - IPVA - RENAVAM / EXERC 01264241620/2024 - 2.675,65 - **SIMONE SANTOS FERREIRA DE OLIVEIRA - 414753898-33 -** 14437611-0 - IPVA - RENAVAM / EXERC 01122772766/2024 - 2.453,18 - **SIMONE SASSI - 019406131-08 -** 14420882-0 - IPVA - RENAVAM / EXERC 00899230474/2023 - 231,39 - **SIMONE SAY MICHALCZUK - 019680609-79 -** 14407296-0 - IPVA - RENAVAM / EXERC 01245723402/2024 - 6.287,70 - 14415556-4 - IPVA - RENAVAM / EXERC 00567645045/2024 - 3.439,71 - **SIMONE SCHMIDT - 043628359-03 -** 14402480-0 - IPVA - RENAVAM / EXERC 00802835651/2023 - 170,95 - **SIMONE SILVA DE MERCEDES - 015819679-18 -** 14436549-6 - IPVA - RENAVAM / EXERC 01234526465/2024 - 2.509,77 - **SIMONE SILVA DOS REIS - 041347719-35 -** 14438311-7 - IPVA - RENAVAM / EXERC 00317035533/2024 - 2.392,20 - **SIMONE SILVA DOS SANTOS - 054142179-47 -** 14444474-4 - IPVA - RENAVAM / EXERC 01053325000/2024 - 1.739,77 - **SIMONE**

Diário Oficial Certificado Digitalmente
O Departamento de Imprensa Oficial do Estado do Paraná, de garantia de autenticidade deste documento, desde que visualizado através do site http://www.imprensaoficial.pr.gov.br

SOARES DA CONCEICAO - 010476919-06 - 14440571-4 - IPVA - RENAVAM / EXERC 01083174751/2024 - 2.227,72 - **SIMONE STOCK - 026151379-64 -** 14437867-9 - IPVA - RENAVAM / EXERC 01179419933/2024 - 2.427,48 - **SIMONE TEODORO DE SOUZA - 271613998-90 -** 14430844-1 - IPVA - RENAVAM / EXERC 01180260691/2024 - 2.888,18 - **SIMONE TRAMUJAS ANDRAUS PEREIRA - 027299219-40 -** 14413033-2 - IPVA - RENAVAM / EXERC 01240344934/2024 - 3.913,14 - **SIMONE URBANO DE MORAES ARAUJO - 041208409-05 -** 14401289-5 - IPVA - RENAVAM / EXERC 00822574730/2023 - 174,01 - **SIMONE VALENTIM DE OLIVEIRA - 051479589-16 -** 14427751-1 - IPVA - RENAVAM / EXERC 01246739647/2024 - 3.237,08 - **SIMONE WUNDERLICH LEVANDOVSKI 83254048920 - 24401542/0001-34 -** 14410178-2 - IPVA - RENAVAM / EXERC 01163821915/2024 - 4.713,82 - **SIMONI APARECIDA FALAVIGNA BARBOSA - 823957809-87 -** 14425299-3 - IPVA - RENAVAM / EXERC 01385302060/2024 - 4.070,19 - **SIMONI MENDES VICENTE - 066129849-37 -** 14417188-8 - IPVA - RENAVAM / EXERC 01141244605/2024 - 3.005,82 - **SIMONI RODRIGUES DA SILVA - 004639879-18 -** 14416361-3 - IPVA - RENAVAM / EXERC 01052780960/2024 - 3.225,47 - **SIMONIA APARECIDA DE OLIVEIRA - 678077479-00 -** 14417702-9 - IPVA - RENAVAM / EXERC 01063306997/2024 - 2.874,33 - **SIMONSEN DE LIMA - 034902699-85 -** 14410482-0 - IPVA - RENAVAM / EXERC 01240987827/2024 - 4.592,70 - **SIMONY FERREIRA DA SILVA - 042446259-17 -** 14403418-0 - IPVA - RENAVAM / EXERC 00813059739/2023 - 163,62 - **SINARA BARBOSA - 12090513/0001-10 -** 14431612-6 - IPVA - RENAVAM / EXERC 01109082514/2024 - 2.827,19 - **SINARA CRISTINA VIEIRA MARQUES - 811330819-91 -** 14430985-5 - IPVA - RENAVAM / EXERC 01170138257/2024 - 2.876,16 - **SINARIA MARIA DA SILVA CORREIA OLIVEIRA - 044844124-11 -** 14444396-9 - IPVA - RENAVAM / EXERC 00215192869/2024 - 1.744,09 - **SIND SERVICE CARGAS E DESCARGAS LTDA - 10900766/0001-86 -** 14431465-4 - IPVA - RENAVAM / EXERC 01034812383/2024 - 2.837,50 - **SIND TRAB IND CONSTR ESTR PAV MONT TER PUB PRIV EST PR - 79776878/0001-73 -** 14428321-0 - IPVA - RENAVAM / EXERC 01390019370/2024 - 3.147,42 - **SIND TRABS INDS METAL MEC MAT ELETRICO DE PONTA GROSSA - 80251861/0001-81 -** 14411145-1 - IPVA - RENAVAM / EXERC 01318797133/2024 - 4.365,38 - **SINDICATO DOS TRABALHADORES EM COOPERATIVAS AGRICOLAS, - 01055660/0001-32 -** 14407083-6 - IPVA - RENAVAM / EXERC 01327794621/2024 - 6.523,50 - **SINDULFO COSTA FILHO - 354641517-53 -** 14419919-7 - IPVA - RENAVAM / EXERC 01146495010/2024 - 2.122,13 - **SINECIO NUNES DE SOUZA - 332028349-91 -** 14442600-2 - IPVA - RENAVAM / EXERC 00282349308/2024 - 2.020,00 - **SINEIA ROSANGELA PEREIRA - 025823189-06 -** 14444530-9 - IPVA - RENAVAM / EXERC 01029469013/2024 - 1.728,15 - **SINESIO FRANCISCO - 749847309-78 -** 14399242-0 - IPVA - RENAVAM / EXERC 00539982725/2023 - 180,12 - **SINFO SISTEMAS DE INFORMATICA EIRELI - 73552838/0001-61 -** 14414892-4 - IPVA - RENAVAM / EXERC 00531820980/2024 - 3.550,48 - **SINORIA MARQUES PIMENTEL - 396071001-15 -** 14415328-6 - IPVA - RENAVAM / EXERC 01230046604/2024 - 3.477,25 - **SINTHIA CRISTINA ARRUDA VIEIRA - 085742029-16 -** 14412470-7 - IPVA - RENAVAM / EXERC 01257896919/2024 - 4.024,16 - **SINTIA ARCHILHA ZAGO - 047702549-89 -** 14418324-0 - IPVA - RENAVAM / EXERC 00337320497/2024 - 2.663,81 - **SINTIA PLA THOMSON - 054398389-70 -** 14408054-8 - IPVA - RENAVAM / EXERC 01300793810/2024 - 5.700,43 - **SINTRACIMENTO-SINDICATO DOS TRABALHADORES NAS IND DE LA - 81914145/0001-08 -** 14410548-6 - IPVA - RENAVAM / EXERC 01303033876/2024 - 4.564,14 - **SINVAL DE BARROS - 581148589-15 -** 14435614-4 - IPVA - RENAVAM / EXERC 01297306853/2024 - 2.554,75 - **SINVAL DOMICIANO - 284152809-04 -** 14420351-8 - IPVA - RENAVAM / EXERC 00124968066/2024 - 1.923,66 - **SINVAL REIS CHAVES - 488485906-59 -** 14400465-5 - IPVA - RENAVAM / EXERC 00847105180/2023 - 178,50 - **SIQUEIRA TRANSPORTES E SERVICOS LTDA - 31781667/0001-00 -** 14433629-1 - IPVA - RENAVAM / EXERC 01001987532/2024 - 2.674,83 - 14434215-1 - IPVA - RENAVAM / EXERC 01287298181/2024 - 2.637,43 - **SIRLAINE APARECIDA DOS SANTOS - 033779929-60 -** 14427078-9 - IPVA - RENAVAM / EXERC 01119405774/2024 - 3.340,97 - **SIRLEI ALVES ANDRADE - 057137269-40 -** 14408488-8 - IPVA - RENAVAM / EXERC 01315893140/2024 - 5.486,53 - **SIRLEI APARECIDA CANDIDO - 690114199-87 -** 14396309-8 - IPVA - RENAVAM / EXERC 00942941705/2023 - 238,89 - **SIRLEI APARECIDA RIBAS ANDRADE - 697041719-00 -** 14428578-6 - IPVA - RENAVAM / EXERC 01003128553/2024 - 3.121,59 - **SIRLEI APARECIDA SOARES RIBEIRO - 030468059-18 -** 14437247-6 - IPVA - RENAVAM / EXERC 00588187500/2024 - 2.475,23 - **SIRLEI APARECIDA VIEIRA - 019864859-60 -** 14430968-5 - IPVA - RENAVAM / EXERC 01062703623/2024 - 2.877,45 - **SIRLEI APARECIDA VITORIO - 067144839-02 -** 14404042-2 - IPVA - RENAVAM / EXERC 00813606128/2023 - 162,27 - **SIRLEI BONFIM DA SILVA FARIA - 057371069-42 -** 14423625-4 - IPVA - RENAVAM / EXERC 01012227836/2023 - 151,27 - **SIRLEI CARDOSO DA SILVA - 040184699-77 -** 14437130-5 - IPVA - RENAVAM / EXERC 00486225747/2024 - 2.479,71 - **SIRLEI CORREA FURMANN - 033580679-12 -** 14421418-8 - IPVA - RENAVAM / EXERC 00803185855/2023 - 189,41 - **SIRLEI DA SILVA MOTTA OLIVEIRA - 031918739-02 -** 14421695-4 - IPVA - RENAVAM / EXERC 00813552850/2023 - 185,98 - **SIRLEI DA SILVA MOURA - 030060899-36 -** 14421476-5 - IPVA - RENAVAM / EXERC 00853923612/2023 - 189,26 - **SIRLEI DE OLIVEIRA MORELLI - 953763489-20 -** 14432614-8 - IPVA - RENAVAM / EXERC 01226315663/2024 - 2.746,65 - **SIRLEI DO SOCORRO DE OLIVEIRA - 031520719-14 -** 14403336-1 - IPVA - RENAVAM / EXERC 00122106148/2023 - 166,43 - **SIRLEI DZIECINNY DE OLIVEIRA - 044644969-54 -** 14428941-2 - IPVA - RENAVAM / EXERC 01066289333/2024 - 3.066,06 - **SIRLEI FABRICIO DIAS DE OLIVEIRA - 622852469-00 -** 14431793-9 - IPVA - RENAVAM / EXERC 00322276004/2024 - 2.816,28 - **SIRLEI FERINO MANICA - 554335379-00 -** 14442690-8 - IPVA - RENAVAM / EXERC 01149750135/2024 - 2.011,86 - **SIRLEI JLEBOVICH - 047149019-90 -** 14420636-3 - IPVA - RENAVAM / EXERC 01060489411/2024 - 1.699,26 - **SIRLEI JOSE FERREIRA - 724312299-04 -** 14433569-4 - IPVA - RENAVAM / EXERC 01283039238/2024 - 2.675,65 - **SIRLEI JOSIAS DE OLIVEIRA - 066434819-02 -** 14442179-5 - IPVA - RENAVAM / EXERC 00551334860/2024 - 2.069,80 - **SIRLEI JUVENTINO NUNES - 050587859-35 -** 14441612-0 - IPVA - RENAVAM / EXERC 01004680411/2024 - 2.144,00 - **SIRLEI LAGO - 738760709-53 -** 14411853-7 - IPVA - RENAVAM / EXERC 01381942226/2024 - 4.166,80 - **SIRLEI LOURENCO DE AVILA - 524840339-15 -** 14426102-0 - IPVA - RENAVAM / EXERC 00144860058/2024 - 3.650,70 - **SIRLEI MAGALHAES FIGUEIREDO DE SOUZA - 021748389-58 -** 14396590-2 - IPVA - RENAVAM / EXERC 00139875700/2023 - 231,09 - **SIRLEI PANCIONI BELOMI - 670662249-49 -** 14444804-9 - IPVA - RENAVAM / EXERC 00202586740/2024 - 1.682,29 - **SIRLEI PEREIRA ARRUDA - 995591029-15 -** 14399326-4 - IPVA - RENAVAM / EXERC 00837699630/2023 - 178,50 - **SIRLEI PIRES - 044185629-23 -** 14422543-0 - IPVA - RENAVAM / EXERC 00944913997/2023 - 175,30 - **SIRLEI RAICA - 061330359-86 -** 14422667-4 - IPVA - RENAVAM / EXERC 00838630529/2023 - 174,01 - **SIRLEI RAMOS - 004673999-80 -** 14445210-0 - IPVA - RENAVAM / EXERC 00269816470/2024 - 1.556,49 - **SIRLEI RIBAS MORAES - 776394999-68 -** 14422192-3 - IPVA - RENAVAM / EXERC 00841493863/2023 - 178,50 - **SIRLEI RODRIGUES DE MELLO - 740050069-49 -** 14431781-5 - IPVA - RENAVAM / EXERC 00334690064/2024 - 2.816,28 - **SIRLEI SALETE FRANCESCHINI DE LIMA - 859909739-34 -** 14419079-3 - IPVA - RENAVAM / EXERC 01194503605/2024 - 2.416,76 - **SIRLEI TERESINHA TONELLO FERRI - 004445759-60 -** 14410904-0 - IPVA - RENAVAM / EXERC 01228276312/2024 - 4.447,12 - **SIRLEI TEREZINHA CIURZYNSKI - 849434759-49 -** 14434931-8 - IPVA - RENAVAM / EXERC 00380686520/2024 - 2.598,49 - **SIRLEIA DA SILVA SANTOS - 052002249-18 -** 14423252-6 - IPVA - RENAVAM / EXERC 00801669669/2023 - 162,27 - **SIRLEIA GREGORIO DOS SANTOS - 054085879-08 -** 14402684-5 - IPVA - RENAVAM / EXERC 00802537740/2023 - 170,95 - **SIRLEIDE DE JESUS OLIVEIRA SANTOS - 751928029-20 -** 14422358-6 - IPVA - RENAVAM / EXERC 00838498019/2023 - 178,50 - **SIRLEINE CRISTINA PASSADORE - 029263689-09 -** 14411561-9 - IPVA - RENAVAM / EXERC 01395791810/2024 - 4.234,52 - **SIRLENE MARIA TOTH - 032703309-60 -** 14417738-0 - IPVA - RENAVAM / EXERC 01143953565/2024 - 2.859,00 - **SIRLENE APARECIDA DOS SANTOS - 061040059-26 -** 14404178-0 - IPVA - RENAVAM / EXERC 00799482013/2023 - 162,27 - **SIRLENE APARECIDA FERREIRA - 042455009-13 -** 14439450-0 - IPVA - RENAVAM / EXERC 01165385527/2024 - 2.298,73 - **SIRLENE APARECIDA GIACOMUSSI - 025425119-69 -** 14439886-6 - IPVA - RENAVAM / EXERC 00997550589/2024 - 2.270,85 - **SIRLENE DA CRUZ DIAS - 044236219-67 -** 14421652-0 - IPVA - RENAVAM / EXERC 01265477083/2023 - 188,71 - **SIRLENE DA SILVA E SANTOS - 044553699-37 -** 14417212-4 - IPVA - RENAVAM / EXERC 00998739073/2024 - 3.003,14 - **SIRLENE DE JESUS FRON BARBIERI - 004290160-00 -** 14402443-5 - IPVA - RENAVAM / EXERC 00829688161/2023 - 170,95 - **SIRLENE DE JESUS MACHADO DE SOUZA - 040010649-36 -** 14442147-7 - IPVA - RENAVAM / EXERC 01230601896/2024 - 2.071,68 - **SIRLENE DO ROCIO MULLER ARLINDO - 049850009-81 -** 14427567-5 - IPVA - RENAVAM / EXERC 01403850752/2024 - 3.271,52 - **SIRLENE DOS SANTOS CAMARGO LUIZON - 085182879-52 -** 14436720-0 - IPVA - RENAVAM / EXERC 00549969829/2024 - 2.492,85 - **SIRLENE DUTRA ALVES - 669547979-87 -** 14431689-4 - IPVA - RENAVAM / EXERC 00566045915/2024 - 2.823,46 - **SIRLENE GONZAGA DE MELO - 030235699-16 -** 14427778-3 - IPVA - RENAVAM / EXERC 00915113821/2024 - 3.232,77 - **SIRLENE MANFRON - 038405109-02 -** 14400020-0 - IPVA - RENAVAM / EXERC 00839308167/2023 - 178,50 - **SIRLENE MENEZES LOURENCO DOS ANJOS - 044290769-95 -** 14437809-1 - IPVA - RENAVAM / EXERC 01186220349/2024 - 2.427,48 - **SIRLENE MOREIRA DE SOUZA - 049918789-00 -** 14443357-2 - IPVA - RENAVAM / EXERC 01042059389/2024 - 1.927,72 - **SIRLENE PEDROSO - 070685559-00 -** 14422569-4 - IPVA - RENAVAM / EXERC 00826490530/2023 - 174,01 - **SIRLENE PEREIRA ALVES - 057974459-05 -** 14404546-7 - IPVA - RENAVAM / EXERC 00808599399/2023 - 162,27 - **SIRLENE STOPA - 968920649-49 -** 14432080-8 - IPVA - RENAVAM / EXERC 00576718505/2024 - 2.791,31 - **SIRLENE VERONEZI GUEDES - 048854849-79 -** 14445146-5 - IPVA - RENAVAM / EXERC 00322205611/2024 - 1.579,61 - **SIRLETE ALVES GARCIA - 008329769-38 -** 14401013-2 - IPVA - RENAVAM / EXERC 01103838854/2023 - 174,40 - **SIRLETE BECHER - 611312109-72 -** 14425677-8 - IPVA - RENAVAM / EXERC 01200603939/2024 - 3.852,73 - **SIRLETE LEMES - 806644829-53 -** 14412628-9 - IPVA - RENAVAM / EXERC 01379191340/2024 - 3.989,57 - **SIRLETE TEREZINHA PEDROSO ROSA - 019411569-08 -** 14429144-1 - IPVA - RENAVAM / EXERC 01146238450/2024 - 3.050,91 - **SIRLEY APARECIDA MARTIN - 028943398-36 -** 14417780-0 - IPVA - RENAVAM / EXERC 00494767707/2024 - 2.840,46 - **SIRLEY DALMAM - 031521019-29 -** 14402187-8 - IPVA - RENAVAM / EXERC 00809766744/2023 - 170,95 - **SIRLEY DOS SANTOS SANTANA - 658581239-53 -** 14413547-4 - IPVA - RENAVAM / EXERC 01370116125/2024 - 3.804,40 - **SIRLEY GATTINI - 021234179-04 -** 14406541-7 - IPVA - RENAVAM / EXERC 01156778554/2024 - 7.476,86 - **SIRLEY MARCELINO BERTOSO - 064488639-07 -** 14403673-5 - IPVA - RENAVAM / EXERC 00808270575/2023 - 162,27 - **SIRLEY TARDIOLLI TEIXEIRA - 549330489-91 -** 14425314-0 - IPVA - RENAVAM / EXERC 01057753863/2024 - 4.054,89 - **SIRO IVO CIMA - 118327549-87 -** 14434408-1 - IPVA - RENAVAM / EXERC 00826493300/2024 - 2.629,50 - **SISTEMA GAMA DE ENSINO - EDUCACAO INFANTIL E FUNDAMENTA - 07143102/0001-05 -** 14407471-8 - IPVA - RENAVAM / EXERC 01273555268/2024 - 6.142,50 - **SIVALDO LOPES DOS REIS - 051890549-77 -** 14405650-7 - IPVA - RENAVAM / EXERC 00167881124/2023 - 147,39 - **SIVALDO LUIZ PEREIRA - 034745089-03 -** 14445081-7 - IPVA - RENAVAM / EXERC 00476887747/2024 - 1.597,50 - **SIVALDO PEREIRA DOS SANTOS - 396808439-04 -** 14432411-0 - IPVA - RENAVAM / EXERC 01027966176/2024 - 2.761,59 - **SIVALDO PIRES BENTO - 047452249-07 -** 14411709-3 - IPVA - RENAVAM / EXERC 01027332983/2024 - 4.194,33 - **SIXTO GONZALEZ FILHO - 894146591-53 -** 14407690-7 - IPVA - RENAVAM / EXERC 00548624127/2024 - 5.987,12 - **SIZUO FUKUDA - 500198729-68 -** 14408619-8 - IPVA - RENAVAM / EXERC 01367601026/2024 - 5.415,71 - **SK ASSESSORIA LTDA. - 17730575/0001-62 -** 14405858-5 - IPVA - RENAVAM / EXERC 01289375043/2024 - 10.560,82 - **SK LIMPEZA PROFISSIONAL LTDA - 16538859/0001-99 -** 14437150-0 - IPVA - RENAVAM / EXERC 00360788840/2024 - 2.479,71 - **SKAYLLER VICENTE - 010414549-88 -** 14403959-9 - IPVA - RENAVAM / EXERC 00811142833/2023 - 162,27 - **SL ADMINISTRADORA DE BENS LTDA - 30214054/0001-10 -** 14424493-1 - IPVA - RENAVAM / EXERC 01181513801/2024 - 4.713,82 - **SM CARGO TRANSPORTES LTDA - 29350685/0001-88 -**

14409518-9 - IPVA - RENAVAM / EXERC 01259870305/2024 - 4.993,83 - 14412713-7 - IPVA - RENAVAM / EXERC 01230308030/2024 - 3.966,38 - **SM COMERCIO DE PECAS E SERVICOS DE CHAPECAO E PINTURA L - 03424802/0001-17 -** 14425561-5 - IPVA - RENAVAM / EXERC 00555865657/2024 - 3.913,61 - **SMAILLI CAVALCANTE DA SILVA VIEIRA - 091356689-62 -** 14438646-9 - IPVA - RENAVAM / EXERC 00476570310/2024 - 2.364,28 - **SMARAGDA ELPIS SITIS BENTO - 051058328-84 -** 14408082-3 - IPVA - RENAVAM / EXERC 01326724522/2024 - 5.659,81 - **SMART CAR CENTER LTDA - 37127615/0001-93 -** 14411535-0 - IPVA - RENAVAM / EXERC 00367859939/2024 - 4.252,71 - **SMF FLORESTAL LTDA - 11484142/0001-98 -** 14435205-0 - IPVA - RENAVAM / EXERC 00227049365/2024 - 2.580,46 - **SO FILE COMERCIO DE CARNES LTDA - 01788642/0001-60 -** 14425277-2 - IPVA - RENAVAM / EXERC 00596525460/2024 - 4.087,58 - **SO TERRA - CONSTRUTORA CIVIL LTDA - 10830331/0001-02 -** 14430733-0 - IPVA - RENAVAM / EXERC 00321946103/2024 - 2.897,15 - **SOAL-COMERCIO E DISTRIBUIDORA DE CONFECCOES LTDA - 24322066/0001-66 -** 14406299-0 - IPVA - RENAVAM / EXERC 01077945997/2024 - 8.109,20 - **SOBRATOL TRANSPORTES RODOVIARIOS LTDA - 78183506/0001-70 -** 14419468-3 - IPVA - RENAVAM / EXERC 00380830523/2024 - 2.278,74 - 14419991-0 - IPVA - RENAVAM / EXERC 00350635234/2024 - 2.098,32 - 14419992-8 - IPVA - RENAVAM / EXERC 00343808382/2024 - 2.098,32 - **SOELI ALVES DE OLIVEIRA - 040667499-09 -** 14398232-7 - IPVA - RENAVAM / EXERC 00860644278/2023 - 189,26 - **SOELI CAVALI - 357855279-87 -** 14403373-6 - IPVA - RENAVAM / EXERC 00813992427/2023 - 165,00 - **SOELI DAS GRACAS BARBOSA RODRIGUES - 025012839-02 -** 14404019-8 - IPVA - RENAVAM / EXERC 00813030129/2023 - 162,27 - **SOELI DE FATIMA ROCHA VAZ - 649514809-72 -** 14396560-0 - IPVA - RENAVAM / EXERC 00225994461/2023 - 231,09 - **SOELI DO CARMO MONTEIRO - 946193019-49 -** 14409884-6 - IPVA - RENAVAM / EXERC 01292377191/2024 - 4.812,56 - **SOELI DO ROCIO STIEGLER - 302646429-53 -** 14412041-8 - IPVA - RENAVAM / EXERC 01276140492/2024 - 4.127,33 - **SOELI DOS SANTOS - 014569009-19 -** 14402247-5 - IPVA - RENAVAM / EXERC 00804318930/2023 - 170,95 - **SOELI GOES PEDROSO - 049700519-09 -** 14398024-3 - IPVA - RENAVAM / EXERC 00868149365/2023 - 189,26 - **SOELI MACHADO GOGA - 723482599-15 -** 14429367-3 - IPVA - RENAVAM / EXERC 01059686055/2024 - 3.028,81 - **SOELI MARIA VOINASKI SILVEIRA - 096441619-04 -** 14421881-7 - IPVA - RENAVAM / EXERC 00847187128/2023 - 183,45 - **SOELI NIEVOLA - 971869709-82 -** 14432432-3 - IPVA - RENAVAM / EXERC 01005767073/2024 - 2.761,13 - **SOELI RODRIGUES PEREIRA - 072311439-03 -** 14426743-5 - IPVA - RENAVAM / EXERC 01377591074/2024 - 3.393,43 - **SOELI ROSSA - 067127259-41 -** 14396705-0 - IPVA - RENAVAM / EXERC 01104549848/2023 - 222,83 - **SOELI STEDILE FERRARI - 026780039-81 -** 14429814-4 - IPVA - RENAVAM / EXERC 00496559818/2024 - 2.985,97 - **SOELI TEIXEIRA DE CAMARGO - 962861729-04 -** 14432653-9 - IPVA - RENAVAM / EXERC 01087223510/2024 - 2.742,73 - **SOELI TEREZINHA VOLERT - 599094049-15 -** 14397257-7 - IPVA - RENAVAM / EXERC 00537456899/2023 - 212,94 - 14422233-4 - IPVA - RENAVAM / EXERC 00850757053/2023 - 178,50 - **SOFIA AUER DUPRE - 126307209-77 -** 14407598-6 - IPVA - RENAVAM / EXERC 01025235905/2024 - 6.043,98 - **SOFIA CROPOLATO - 030653519-00 -** 14397387-5 - IPVA - RENAVAM / EXERC 01017246383/2023 - 206,27 - **SOFIA HELENA ZAMBAO - 700820819-72 -** 14414083-4 - IPVA - RENAVAM / EXERC 01354214851/2024 - 3.691,95 - **SOFIA SOBHI ABU NEJEM MAYER - 930322009-97 -** 14427273-0 - IPVA - RENAVAM / EXERC 01176585042/2024 - 3.318,34 - **SOFIA SOUZA AICHINGER - 059409029-60 -** 14436149-0 - IPVA - RENAVAM / EXERC 01140050432/2024 - 2.526,28 - **SOHAM MANSOUR - 735826469-04 -** 14411053-6 - IPVA - RENAVAM / EXERC 01121423598/2024 - 4.393,49 - **SOHTA PARTICIPACOES E COWORKING LTDA - 36880675/0001-10 -** 14406267-1 - IPVA - RENAVAM / EXERC 01283426509/2024 - 8.308,46 - **SOL BRASCAR VEICULOS LTDA - 05599587/0001-10 -** 14420831-5 - IPVA - RENAVAM / EXERC 00907229247/2023 - 238,89 - **SOL NASCENTE EMPREITEIRA DE OBRAS LTDA - 20744865/0001-70 -** 14431801-3 - IPVA - RENAVAM / EXERC 00488026946/2024 - 2.816,28 - **SOLAIR LURDES ALESSI - 545057391-04 -** 14406015-6 - IPVA - RENAVAM / EXERC 01246747151/2024 - 9.478,65 - **SOLANGE APARECIDA ROSSATO - 014865619-69 -** 14412622-0 - IPVA - RENAVAM / EXERC 01083302253/2024 - 3.991,89 - **SOLANGE SOFIA DA SILVA - 028917509-77 -** 14402052-9 - IPVA - RENAVAM / EXERC 00864823916/2023 - 172,12 - **SOLANGE ADRIANA DOS SANTOS - 069896969-31 -** 14396957-6 - IPVA - RENAVAM / EXERC 00937462764/2023 - 219,36 - **SOLANGE AGNER RODRIGUES - 491963919-87 -** 14414312-4 - IPVA - RENAVAM / EXERC 00464809932/2024 - 3.650,23 - 14427212-9 - IPVA - RENAVAM / EXERC 01260077613/2024 - 3.323,06 - **SOLANGE ALVES LORDEIRO - 780215532-00 -** 14398507-5 - IPVA - RENAVAM / EXERC 00927502429/2023 - 187,26 - **SOLANGE AMORIM DOS REIS - 080131519-05 -** 14403672-7 - IPVA - RENAVAM / EXERC 00821381857/2023 - 162,27 - **SOLANGE APARECIDA ANDRADE 92821014953 - 35186068/0001-91 -** 14427571-3 - IPVA - RENAVAM / EXERC 01324224212/2024 - 3.270,62 - **SOLANGE APARECIDA DA SILVA - 620944081-91 -** 14414665-4 - IPVA - RENAVAM / EXERC 00227829077/2024 - 3.585,10 - **SOLANGE APARECIDA DJUNBANSKI - 050088319-09 -** 14441184-6 - IPVA - RENAVAM / EXERC 01171390650/2024 - 2.180,51 - **SOLANGE APARECIDA FARIAS - 066233779-48 -** 14404000-7 - IPVA - RENAVAM / EXERC 00818538872/2023 - 162,27 - **SOLANGE APARECIDA FERREIRA - 780004839-04 -** 14441675-9 - IPVA - RENAVAM / EXERC 01066017376/2024 - 2.134,70 - **SOLANGE APARECIDA GARCIA IGLESIAS - 571543339-87 -** 14417963-3 - IPVA - RENAVAM / EXERC 00386346364/2024 - 2.782,82 - **SOLANGE APARECIDA MARIANO - 719258649-87 -** 14419909-0 - IPVA - RENAVAM / EXERC 01118263623/2024 - 2.122,96 - **SOLANGE APARECIDA MIOSSO DE AMORIM - 884410919-00 -** 14400082-0 - IPVA - RENAVAM / EXERC 00831158298/2023 - 178,50 - **SOLANGE APARECIDA ROSA - 027299509-66 -** 14436714-6 - IPVA - RENAVAM / EXERC 01187692082/2024 - 2.492,95 - **SOLANGE AZIN - 908410269-04 -** 14431901-0 - IPVA - RENAVAM / EXERC 01162094700/2024 - 2.811,44 - **SOLANGE BEATRIZ MARTINELLI - 778029349-15 -** 14422278-4 - IPVA - RENAVAM / EXERC 00835999882/2023 - 178,50 - **SOLANGE CLARINDO DE SOUZA - 078868999-11 -** 14402156-8 - IPVA - RENAVAM / EXERC 00878770208/2023 - 171,71 - **SOLANGE COMERCIO E TRANSPORTES DE HORTIFRUTIGRANJEIROS - 31344311/0001-00 -** 14441589-2 - IPVA - RENAVAM / EXERC 01203334947/2024 - 2.149,13 - **SOLANGE CRISTINA LOPES - 040427799-30 -** 14398096-0 - IPVA - RENAVAM / EXERC 00858713799/2023 - 189,26 - 14398141-0 - IPVA - RENAVAM / EXERC 00883884003/2023 - 189,26 - **SOLANGE CRISTINA VIEIRA - 736908309-82 -** 14444502-3 - IPVA - RENAVAM / EXERC 00584752300/2024 - 1.732,22 - **SOLANGE DA SILVA CHIERON - 026971249-69 -** 14427413-0 - IPVA - RENAVAM / EXERC 00955267080/2024 - 3.295,88 - **SOLANGE DE FATIMA HENRIQUE - 163494418-69 -** 14403151-2 - IPVA - RENAVAM / EXERC 00213783681/2023 - 169,48 - **SOLANGE DE FATIMA JOVINSKI - 842329609-10 -** 14396757-3 - IPVA - RENAVAM / EXERC 00173389996/2023 - 220,64 - **SOLANGE DE FATIMA RIBEIRO - 834878249-49 -** 14429811-0 - IPVA - RENAVAM / EXERC 01154768403/2024 - 2.986,49 - **SOLANGE DE FATIMA SCHELBAUER - 057822039-35 -** 14413420-6 - IPVA - RENAVAM / EXERC 00848158393/2024 - 3.829,93 - **SOLANGE DE LIMA - 009572879-17 -** 14429836-5 - IPVA - RENAVAM / EXERC 01222539141/2024 - 2.984,06 - **SOLANGE DE MATOS VIEIRA - 930013479-53 -** 14404223-9 - IPVA - RENAVAM / EXERC 00819374008/2023 - 162,27 - **SOLANGE DE OLIVEIRA - 044470649-60 -** 14402303-0 - IPVA - RENAVAM / EXERC 00800425090/2023 - 170,95 - **SOLANGE DE SOUZA TOLENTINO - 035577989-76 -** 14413690-0 - IPVA - RENAVAM / EXERC 00380003007/2024 - 3.762,49 - **SOLANGE DO ROCIO ASSIS - 074327969-71 -** 14404915-2 - IPVA - RENAVAM / EXERC 00255608730/2023 - 155,95 - **SOLANGE DO RUCIL DESCANOSKI - 925341209-72 -** 14423641-6 - IPVA - RENAVAM / EXERC 00977704785/2023 - 148,88 - **SOLANGE DOS SANTOS CAMARGO - 900564269-68 -** 14404715-0 - IPVA - RENAVAM / EXERC 00988138565/2023 - 160,17 - **SOLANGE FERREIRA DA SILVA - 010966699-27 -** 14401338-7 - IPVA - RENAVAM / EXERC 00832208019/2023 - 174,01 - **SOLANGE FISCHER ROSA ROSSONI - 046668559-98 -** 14401972-5 - IPVA - RENAVAM / EXERC 00865515816/2023 - 172,12 - **SOLANGE FRAGOSO DE ARAUJO FAHS - 829569369-72 -** 14437797-4 - IPVA - RENAVAM / EXERC 00846865742/2024 - 2.428,92 - **SOLANGE GABRIEL DE LIMA - 850318369-20 -** 14435540-7 - IPVA - RENAVAM / EXERC 01200410766/2024 - 2.559,47 - **SOLANGE GOMES LUZIA FERREIRA - 039518079-11 -** 14397880-0 - IPVA - RENAVAM / EXERC 00830477284/2023 - 198,37 - **SOLANGE GONCALVES - 040606899-20 -** 14423551-7 - IPVA - RENAVAM / EXERC 00253236134/2023 - 154,19 - **SOLANGE HARTMANN - 024014939-48 -** 14403285-3 - IPVA - RENAVAM / EXERC 00250238640/2023 - 167,69 - **SOLANGE IRENE RENTZ - 540380499-49 -** 14425416-3 - IPVA - RENAVAM / EXERC 01122847391/2024 - 4.000,35 - **SOLANGE MACHADO FERREIRA - 022660099-82 -** 14413694-2 - IPVA - RENAVAM / EXERC 00458684538/2024 - 3.762,49 - **SOLANGE MARIA ZUEGE PONTE DURA - 586249299-20 -** 14429216-2 - IPVA - RENAVAM / EXERC 00479878641/2024 - 3.042,53 - **SOLANGE MARTINEZ - 043528529-70 -** 14398520-2 - IPVA - RENAVAM / EXERC 00973756764/2023 - 187,26 - **SOLANGE MARTINS RODRIGUES - 882694009-63 -** 14422870-7 - IPVA - RENAVAM / EXERC 00802632505/2023 - 170,95 - **SOLANGE NOCKO DOS SANTOS NOGUEIRA - 867757159-00 -** 14423201-1 - IPVA - RENAVAM / EXERC 00809494400/2023 - 162,27 - **SOLANGE PEREIRA GOMES - 996201549-91 -** 14398335-8 - IPVA - RENAVAM / EXERC 00864226306/2023 - 189,26 - **SOLANGE RIBEIRO - 039391319-89 -** 14444390-0 - IPVA - RENAVAM / EXERC 00586998462/2024 - 1.744,79 - **SOLANGE RIBEIRO DOS SANTOS ROSSI - 904098419-00 -** 14415645-5 - IPVA - RENAVAM / EXERC 00964807556/2024 - 3.420,70 - **SOLANGE SUSSY MANTOVANI - 595538049-34 -** 14416033-9 - IPVA - RENAVAM / EXERC 01114803933/2024 - 3.340,97 - **SOLANGE TERESINHA MENEGASSI - 539320809-04 -** 14415866-0 - IPVA - RENAVAM / EXERC 01186097687/2024 - 3.379,51 - **SOLANGE TERESINHA PIRISSUTE - 905004669-04 -** 14396738-7 - IPVA - RENAVAM / EXERC 00877458960/2023 - 220,90 - **SOLANGE TEREZA CONRADO - 956757609-20 -** 14438800-3 - IPVA - RENAVAM / EXERC 00251394310/2024 - 2.352,82 - **SOLANGE TEREZINHA FERREIRA - 025425579-50 -** 14422768-9 - IPVA - RENAVAM / EXERC 00828767378/2023 - 174,01 - **SOLANGE WECKERLIN MUSIAU - 043038879-94 -** 14418912-4 - IPVA - RENAVAM / EXERC 01133868417/2024 - 2.483,83 - **SOLANGIA SILVA SANTOS - 004079061-42 -** 14433473-6 - IPVA - RENAVAM / EXERC 00453090699/2024 - 2.683,49 - **SOLEMAR SILA - 046141619-01 -** 14405261-7 - IPVA - RENAVAM / EXERC 00323374026/2023 - 154,19 - **SOLENITA MARTINS DA SILVA GOUVEA - 030284959-96 -** 14434448-0 - IPVA - RENAVAM / EXERC 01160227184/2024 - 2.628,56 - **SOLEVICZ & CARDOSO TRANSPORTES LTDA - 31281754/0001-90 -** 14429844-6 - IPVA - RENAVAM / EXERC 00201230585/2024 - 2.983,47 - **SOLI ALVES FROTA - 452703920-20 -** 14425828-2 - IPVA - RENAVAM / EXERC 01199711311/2024 - 3.772,47 - **SOLI JUNIOR MACIEL RODRIGUES - 002968500-12 -** 14436400-7 - IPVA - RENAVAM / EXERC 01204531258/2024 - 2.513,84 - **SOLIANE DO ROCIO NASCIMENTO SCHEIDT - 731536569-91 -** 14400009-9 - IPVA - RENAVAM / EXERC 00843139811/2023 - 178,50 - **SOLIMOES TRANSPORTES DE PASSAGEIROS E CARGAS LTDA - 07549414/0001-13 -** 14413990-9 - IPVA - RENAVAM / EXERC 01415640804/2024 - 3.711,63 - 14413991-7 - IPVA - RENAVAM / EXERC 01415654708/2024 - 3.711,63 - **SOLMAR RODRIGUES SANTOS - 838251009-44 -** 14429234-0 - IPVA - RENAVAM / EXERC 01022327906/2024 - 3.041,29 - **SOLRAM COMERCIO DE EQUIPAMENTOS DE TELEFONIA EIRELI - 35364903/0001-36 -** 14409719-0 - IPVA - RENAVAM / EXERC 01044897969/2024 - 4.888,99 - 14437022-8 - IPVA - RENAVAM / EXERC 01068028669/2024 - 2.483,47 - **SOLUMEDI FRANQUIAS E CONSULTORIA LTDA - 28187612/0001-54 -** 14407965-5 - IPVA - RENAVAM / EXERC 01080436550/2024 - 5.766,29 - **SOLUSET SOLUCOES EM AUTOMACAO LTDA - 19442843/0001-76 -** 14443674-1 - IPVA - RENAVAM / EXERC 01400803842/2024 - 1.874,00 - **SOMAR CONSULTORIA VETERINARIA LTDA - 05629692/0001-55 -** 14423992-0 - IPVA - RENAVAM / EXERC 01332426821/2024 - 5.793,04 - **SOMAR DISTRIBUIDORA E TRANSPORTADORA LTDA - 19946954/0001-10 -** 14406690-1 - IPVA - RENAVAM / EXERC 01303349547/2024 - 7.097,39 - **SOMPO CONSUMER SEGURADORA S.A. - 49786401/0019-37 -** 14416354-0 - IPVA - RENAVAM / EXERC 01048329337/2024 - 3.228,62 - **SONELI APARECIDA DINIZ DE SOUZA - 068037439-69 -** 14404888-1 - IPVA - RENAVAM / EXERC 00194739732/2023 - 155,95 - **SONELI DE LIMA - 070400019-93 -**

Diário Oficial Certificado Digitalmente
O Departamento de Imprensa Oficial do Estado do Paraná, de garantia de autenticidade deste documento, desde que visualizado através do site http://www.imprensaoficial.pr.gov.br

14436346-9 - IPVA - RENAVAM / EXERC 00200202316/2024 - 2.516,89 - **SONIA ELISABETE ORTIZ BONFIM - 695948729-34 -** 14426243-3 - IPVA - RENAVAM / EXERC 01035698533/2024 - 3.593,87 - **SONIA MARIA ANTUNES SEVERO - 894516270-49 -** 14417570-0 - IPVA - RENAVAM / EXERC 01060941063/2024 - 2.923,45 - **SONIA MARIA DE LIMA - 809849919-72 -** 14440379-7 - IPVA - RENAVAM / EXERC 01155221629/2024 - 2.240,11 - **SONIA MARIA MOREIRA ZANATA - 365610881-15 -** 14410840-0 - IPVA - RENAVAM / EXERC 01367333749/2024 - 4.472,40 - **SONIA REGINA ALMEIDA DA CONCEICAO - 017897077-81 -** 14395909-0 - IPVA - RENAVAM / EXERC 00831693894/2023 - 302,07 - **SONIA ALVES - 570654039-04 -** 14437475-4 - IPVA - RENAVAM / EXERC 01221450449/2024 - 2.465,55 - **SONIA ANGELICA DA SILVA - 795526179-87 -** 14402462-1 - IPVA - RENAVAM / EXERC 00820238074/2023 - 170,95 - **SONIA APARECIDA ANDRIOTTI KIKUCHI - 005709019-01 -** 14407405-0 - IPVA - RENAVAM / EXERC 00584820992/2024 - 6.194,36 - **SONIA APARECIDA CENDAO GARRIDO DA SILVA - 018140949-62 -** 14423475-8 - IPVA - RENAVAM / EXERC 00124123201/2023 - 155,95 - **SONIA APARECIDA CORDEIRO - 748514209-78 -** 14417757-6 - IPVA - RENAVAM / EXERC 01213682581/2024 - 2.850,63 - **SONIA APARECIDA DA SILVA CUSTODIO - 037555469-65 -** 14430941-3 - IPVA - RENAVAM / EXERC 01052979081/2024 - 2.879,21 - **SONIA APARECIDA DE LIMA - 782161849-72 -** 14402612-8 - IPVA - RENAVAM / EXERC 00817470115/2023 - 170,95 - **SONIA APARECIDA FERREIRA - 727524759-34 -** 14440098-4 - IPVA - RENAVAM / EXERC 00472248863/2024 - 2.264,71 - **SONIA APARECIDA KLASSAR - 037147129-09 -** 14415502-5 - IPVA - RENAVAM / EXERC 00488186234/2024 - 3.446,17 - **SONIA APARECIDA MARINHO CIANCIOSA - 367622379-91 -** 14417064-4 - IPVA - RENAVAM / EXERC 01103869040/2024 - 3.033,20 - **SONIA APARECIDA SANTOS TELLES - 030236799-32 -** 14436696-4 - IPVA - RENAVAM / EXERC 00593834208/2024 - 2.495,62 - **SONIA ASSIS DE OLIVEIRA ROTHENBUCHER - 782737909-59 -** 14444749-2 - IPVA - RENAVAM / EXERC 01174644670/2024 - 1.700,26 - **SONIA BRAUN - 037292369-03 -** 14398402-8 - IPVA - RENAVAM / EXERC 00258444746/2023 - 189,26 - **SONIA CLEMENTE - 016026039-60 -** 14415249-2 - IPVA - RENAVAM / EXERC 01228150530/2024 - 3.488,62 - **SONIA CORREA - 018559659-25 -** 14441205-2 - IPVA - RENAVAM / EXERC 01219950995/2024 - 2.178,21 - **SONIA CRISTINA DE AGUIAR - 630604939-87 -** 14424561-0 - IPVA - RENAVAM / EXERC 01051227698/2024 - 4.640,92 - **SONIA CRISTINA DE ANDRADE - 293402078-90 -** 14401576-2 - IPVA - RENAVAM / EXERC 00845178881/2023 - 174,01 - **SONIA DA LUZ SILVA - 051241019-46 -** 14429258-8 - IPVA - RENAVAM / EXERC 00348916108/2024 - 3.038,52 - **SONIA DAS DORES FURTADO SLOMPO - 725388139-72 -** 14434777-3 - IPVA - RENAVAM / EXERC 00371603820/2024 - 2.610,28 - **SONIA DE CARVALHO DE SOUZA - 016288539-30 -** 14435260-2 - IPVA - RENAVAM / EXERC 01039375380/2024 - 2.575,84 - **SONIA DE FATIMA CORREIA LOURENCO - 870502009-30 -** 14440732-6 - IPVA - RENAVAM / EXERC 00865984840/2024 - 2.215,74 - **SONIA DE FATIMA DE OLIVEIRA - 030876229-07 -** 14404649-8 - IPVA - RENAVAM / EXERC 00872886336/2023 - 161,02 - **SONIA DE FATIMA LOPES - 050294459-51 -** 14433240-7 - IPVA - RENAVAM / EXERC 00485791374/2024 - 2.706,71 - **SONIA DE FREITAS NUNES - 051213059-07 -** 14445544-4 - IPVA - RENAVAM / EXERC 00216640555/2024 - 1.402,46 - **SONIA DE MELO DA ROSA - 718618409-00 -** 14418581-1 - IPVA - RENAVAM / EXERC 00263861210/2024 - 2.585,92 - 14443823-0 - IPVA - RENAVAM / EXERC 00894262416/2024 - 1.848,54 - **SONIA DE OLIVEIRA PONCIANO DE ARRUDA - 689084909-49 -** 14415544-0 - IPVA - RENAVAM / EXERC 01188966895/2024 - 3.441,66 - **SONIA DO ROCIO RODRIGUES DA SILVA E CIA LTDA - 10961021/0001-27 -** 14405660-4 - IPVA - RENAVAM / EXERC 00201993945/2023 - 147,07 - **SONIA DOS REIS - 827034189-49 -** 14433866-9 - IPVA - RENAVAM / EXERC 00594770831/2024 - 2.663,21 - **SONIA FRANCIELE DE ALMEIDA SOUSA - 058764209-21 -** 14398603-9 - IPVA - RENAVAM / EXERC 00802871720/2023 - 185,98 - **SONIA GOMES DA SILVA - 968352069-34 -** 14422499-0 - IPVA - RENAVAM / EXERC 01004437460/2023 - 176,45 - **SONIA HATUM ALONSO SIQUEIRA - 754118309-15 -** 14424290-4 - IPVA - RENAVAM / EXERC 01372619574/2024 - 4.959,77 - **SONIA HOFFEMAN CUSTODIO SCHEMBERG - 995900429-53 -** 14423424-3 - IPVA - RENAVAM / EXERC 00977727165/2023 - 155,95 - **SONIA MARA CAMARGO PASSOS - 033136049-78 -** 14398510-5 - IPVA - RENAVAM / EXERC 00937113344/2023 - 187,26 - **SONIA MARA GONCALVES LEUCH - 036902309-93 -** 14435963-1 - IPVA - RENAVAM / EXERC 01163278391/2024 - 2.536,47 - **SONIA MARA MARTINS SIQUEIRA DE LIMA - 140869348-84 -** 14400090-0 - IPVA - RENAVAM / EXERC 00830723960/2023 - 178,50 - **SONIA MARA TONIAL PENTEADO - 031236649-37 -** 14403903-3 - IPVA - RENAVAM / EXERC 00811166163/2023 - 162,27 - **SONIA MARA WIRMOND - 017139449-60 -** 14415086-4 - IPVA - RENAVAM / EXERC 01250423225/2024 - 3.518,25 - **SONIA MARCIA MESSIAS VIANA - 025103239-62 -** 14422129-0 - IPVA - RENAVAM / EXERC 00841599246/2023 - 178,50 - **SONIA MARECO OLIVEIRA - 012056469-65 -** 14422243-1 - IPVA - RENAVAM / EXERC 00832981508/2023 - 178,50 - **SONIA MARGARETE MELENEK - 542519319-04 -** 14425084-2 - IPVA - RENAVAM / EXERC 01251019614/2024 - 4.183,95 - **SONIA MARIA ALMEIDA PAROSCHI - 884288779-04 -** 14407363-0 - IPVA - RENAVAM / EXERC 01265697326/2024 - 6.223,27 - **SONIA MARIA ANTONIASSI STEFANO - 017542229-00 -** 14418352-5 - IPVA - RENAVAM / EXERC 01078107227/2024 - 2.655,25 - **SONIA MARIA APARECIDA CASTORINO - 044134629-47 -** 14401147-3 - IPVA - RENAVAM / EXERC 00841260826/2023 - 174,01 - **SONIA MARIA BARBOSA - 866179409-97 -** 14426694-3 - IPVA - RENAVAM / EXERC 01336210947/2024 - 3.401,75 - **SONIA MARIA CAMPIONI BOSCOLO - 397281459-34 -** 14430952-9 - IPVA - RENAVAM / EXERC 01059264819/2024 - 2.877,45 - **SONIA MARIA COSTA FRANCA - 036902349-80 -** 14421714-4 - IPVA - RENAVAM / EXERC 00815072937/2023 - 185,98 - **SONIA MARIA DA SILVA - 380892201-00 -** 14424131-2 - IPVA - RENAVAM / EXERC 00326885455/2024 - 5.252,36 - 14428723-1 - IPVA - RENAVAM / EXERC 00281615420/2024 - 3.108,88 - **SONIA MARIA DA SILVA ALVES - 886085819-49 -** 14410963-5 - IPVA - RENAVAM / EXERC 01007756206/2024 - 4.423,50 - **SONIA MARIA DA SILVA POMPEO - 158091709-78 -** 14414587-9 - IPVA - RENAVAM / EXERC 01246725930/2024 - 3.601,71 - **SONIA MARIA DANTAS MERISO - 579051349-20 -** 14401953-9 - IPVA - RENAVAM / EXERC 00886268974/2023 - 172,12 - **SONIA MARIA DE BARROS FERREIRA - 451687849-68 -** 14420685-1 - IPVA - RENAVAM / EXERC 01105167825/2024 - 1.599,10 - **SONIA MARIA DE FARIAS - 507416169-04 -** 14443127-8 - IPVA - RENAVAM / EXERC 01217599069/2024 - 1.956,44 - **SONIA MARIA DE OLIVEIRA DOS SANTOS - 650178119-15 -** 14416176-9 - IPVA - RENAVAM / EXERC 00939461137/2024 - 3.295,88 - **SONIA MARIA DE SOUZA - 529708179-34 -** 14433988-6 - IPVA - RENAVAM / EXERC 01248136427/2024 - 2.650,59 - **SONIA MARIA DOS SANTOS - 016754559-02 -** 14423562-2 - IPVA - RENAVAM / EXERC 00321835654/2023 - 154,19 - **SONIA MARIA ESTANISLAU - 680006189-15 -** 14439591-3 - IPVA - RENAVAM / EXERC 01129309930/2024 - 2.292,73 - **SONIA MARIA JOAQUIM CARDOZO - 536726319-49 -** 14438945-0 - IPVA - RENAVAM / EXERC 01157074240/2024 - 2.345,10 - **SONIA MARIA MARTINS FERREIRA LIMA - 403668209-15 -** 14407595-1 - IPVA - RENAVAM / EXERC 01040423954/2024 - 6.043,98 - **SONIA MARIA MUNHOZ DA ROCHA E SILVA - 450574009-91 -** 14415418-5 - IPVA - RENAVAM / EXERC 01157969060/2024 - 3.465,45 - 14431006-3 - IPVA - RENAVAM / EXERC 01237999810/2024 - 2.874,86 - **SONIA MARIA NASCIMENTO - 943906499-49 -** 14426144-5 - IPVA - RENAVAM / EXERC 01270561445/2024 - 3.629,35 - **SONIA MARIA RIBEIRO - 689446599-15 -** 14438902-6 - IPVA - RENAVAM / EXERC 01079754137/2024 - 2.349,22 - **SONIA MARIA SCZEPANSKI LARA ZENE - 531795959-49 -** 14430769-0 - IPVA - RENAVAM / EXERC 00328544574/2024 - 2.895,57 - **SONIA MARIA TENCZUK - 599768029-00 -** 14421851-5 - IPVA - RENAVAM / EXERC 00862577438/2023 - 183,45 - **SONIA MARIA THOMAZINE - 431651929-87 -** 14439143-8 - IPVA - RENAVAM / EXERC 00472543830/2024 - 2.327,86 - **SONIA MARIA ZELLA - 033246399-05 -** 14413701-9 - IPVA - RENAVAM / EXERC 00430216017/2024 - 3.762,49 - **SONIA MARTINS PAGADIGORRIA ZUCCHI - 445113539-72 -** 14424665-9 - IPVA - RENAVAM / EXERC 01146797050/2024 - 4.518,45 - **SONIA MOREIRA DA SILVA - 035804209-76 -** 14420510-3 - IPVA - RENAVAM / EXERC 00487237986/2024 - 1.830,83 - **SONIA MOREIRA DA SILVA LOPES - 028567929-52 -** 14403840-1 - IPVA - RENAVAM / EXERC 00799363863/2023 - 162,27 - **SONIA MOREIRA DE ABRANTES - 032909374-61 -** 14429432-7 - IPVA - RENAVAM / EXERC 01022505642/2024 - 3.018,91 - **SONIA NEVES RIBEIRO - 748533849-87 -** 14396647-0 - IPVA - RENAVAM / EXERC 00826969682/2023 - 228,50 - **SONIA PEREIRA DA SILVA - 055257119-90 -** 14404342-1 - IPVA - RENAVAM / EXERC 00815223536/2023 - 162,27 - **SONIA REGIANE DE ALENCAR - 034902929-60 -** 14415077-5 - IPVA - RENAVAM / EXERC 01095104575/2024 - 3.519,72 - **SONIA REGINA BERLATO CANDIDO - 810581799-34 -** 14430768-2 - IPVA - RENAVAM / EXERC 00429888910/2024 - 2.895,57 - **SONIA REGINA CORREIA NASCIMENTO - 619456509-82 -** 14414367-1 - IPVA - RENAVAM / EXERC 01145602573/2024 - 3.637,67 - **SONIA REGINA DA CONCEICAO - 032473319-48 -** 14442583-9 - IPVA - RENAVAM / EXERC 00464885558/2024 - 2.025,60 - **SONIA REGINA DA SILVA - 289936322-00 -** 14402232-7 - IPVA - RENAVAM / EXERC 00817911502/2023 - 170,95 - **SONIA REGINA DOS SANTOS KAILER - 005129629-28 -** 14412820-6 - IPVA - RENAVAM / EXERC 00191244848/2024 - 3.935,95 - **SONIA REGINA GUERRA NOGAROLI - 915228899-49 -** 14408411-0 - IPVA - RENAVAM / EXERC 01082933624/2024 - 5.504,75 - **SONIA REGINA MORAES ZAVELINSKI - 829896729-15 -** 14413681-0 - IPVA - RENAVAM / EXERC 00492965773/2024 - 3.762,87 - **SONIA REGINA MORITZ PERUSSOLO - 765369639-20 -** 14405799-6 - IPVA - RENAVAM / EXERC 01242546321/2024 - 11.261,17 - **SONIA REGINA PALUDETTI BARACHO - 495050259-04 -** 14418715-6 - IPVA - RENAVAM / EXERC 01211093880/2024 - 2.544,56 - **SONIA REGINA RUBIANO - 252048368-70 -** 14402638-1 - IPVA - RENAVAM / EXERC 00818649909/2023 - 170,95 - **SONIA REGINA Z BARBOSA - 01554232/0001-54 -** 14404007-4 - IPVA - RENAVAM / EXERC 00803453590/2023 - 162,27 - **SONIA RIBEIRO ALVES - 975145869-20 -** 14411998-3 - IPVA - RENAVAM / EXERC 01362992302/2024 - 4.135,76 - **SONIA RITA GOBETTI 83521747972 - 29382665/0001-99 -** 14411142-7 - IPVA - RENAVAM / EXERC 01332090270/2024 - 4.365,65 - **SONIA RUSSIAM - 260824788-19 -** 14403008-7 - IPVA - RENAVAM / EXERC 00181540231/2023 - 169,56 - **SONIA TEREZINHA DE SOUZA GOMES - 428913109-34 -** 14434058-2 - IPVA - RENAVAM / EXERC 01178818079/2024 - 2.644,16 - **SONIAMAR APARECIDA SACCOMORI LEITE - 680708379-34 -** 14415811-3 - IPVA - RENAVAM / EXERC 01020168290/2024 - 3.399,77 - **SONY MARTINS VARELA - 478009769-04 -** 14425914-9 - IPVA - RENAVAM / EXERC 00900070080/2024 - 3.737,12 - **SORAIA DE MATOS LUNARDON DA SILVA - 044797539-07 -** 14439584-0 - IPVA - RENAVAM / EXERC 00895164361/2024 - 2.293,83 - **SORAIA BRUSNISKI - 095969359-92 -** 14439822-0 - IPVA - RENAVAM / EXERC 01030829370/2024 - 2.275,15 - **SORAIA DIAS DE ALMEIDA - 165798038-35 -** 14406927-7 - IPVA - RENAVAM / EXERC 01290993359/2024 - 6.699,39 - **SORAIA DOS SANTOS JACQUES DA SILVA - 222796278-09 -** 14410505-2 - IPVA - RENAVAM / EXERC 00553155865/2024 - 4.581,06 - **SORAIA MARIA DE SOUZA BUENO - 018535489-01 -** 14417367-8 - IPVA - RENAVAM / EXERC 00169598373/2024 - 2.970,78 - **SORAYA DE OLIVEIRA DE ASSIS BASTOS - 401638819-87 -** 14432558-3 - IPVA - RENAVAM / EXERC 00281615080/2024 - 2.751,89 - **SORAYA EL KADRI - 034120887-65 -** 14424894-5 - IPVA - RENAVAM / EXERC 01094781344/2024 - 4.343,71 - **SORAYA ODETE SELHORST - 825576409-72 -** 14402927-5 - IPVA - RENAVAM / EXERC 00814073883/2023 - 170,95 - **SORAYA ZAMBONI - 047237419-25 -** 14397245-3 - IPVA - RENAVAM / EXERC 00898415560/2023 - 213,15 - **SORMANI PRADO DE FREITAS - 540616289-68 -** 14409285-6 - IPVA - RENAVAM / EXERC 01381101833/2024 - 5.093,93 - **SOS REBOBINAGENS DE MOTORES ELETRICOS LTDA ME - 14374273/0001-00 -** 14439580-8 - IPVA - RENAVAM / EXERC 00880891432/2024 - 2.293,83 - **SOTIL LTDA - 76541945/0001-82 -** 14431313-5 - IPVA - RENAVAM / EXERC 01024302811/2024 - 2.848,29 - **SOUHAM KHOURI NABHAN - 004801759-00 -** 14408885-9 - IPVA - RENAVAM / EXERC 01267924052/2024 - 5.284,04 - **SOUTHLISS COSMETICOS LTDA - 28893184/0001-85 -** 14405745-7 - IPVA - RENAVAM / EXERC 01254992496/2024 - 12.230,31 - **SOUZA E GARCEZ REPRESENTACOES COMERCIAIS LTDA - 19347836/0001-95 -** 14408800-0 - IPVA - RENAVAM / EXERC 01249986840/2024 - 5.329,07 - **SOUZA REPARACAO ELETRICA DE VEICULOS LTDA - 05977223/0001-27 -** 14409622-3 - IPVA - RENAVAM / EXERC 00559890842/2024 - 4.929,26 - **SOUZA, REIS & ARDENGHI REPRESENTACOES COMERCIAIS**

LTDA - 27997728/0001-96 - 14436373-6 - IPVA - RENAVAM / EXERC 01168638680/2024 - 2.514,07 - **SOUZAS CAR COMERCIO DE VEICULOS LTDA - 11875151/0001-00 -** 14406872-6 - IPVA - RENAVAM / EXERC 01159851740/2024 - 6.770,18 - 14414219-5 - IPVA - RENAVAM / EXERC 01192946321/2024 - 3.670,54 - **SOVINIL INDUSTRIA DE AUTO ADESIVOS LTDA - 04632736/0001-33 -** 14440840-3 - IPVA - RENAVAM / EXERC 00465688268/2024 - 2.205,25 - **SOZIMAR RODRIGUES CRUZ - 061254829-52 -** 14399719-7 - IPVA - RENAVAM / EXERC 00831342218/2023 - 178,50 - **SP FERRAGENS E ARMACOES LTDA - 24220482/0001-53 -** 14428955-2 - IPVA - RENAVAM / EXERC 01061941687/2024 - 3.066,06 - **SP MAIS SUPERMERCADOS LTDA - 30122843/0001-21 -** 14417665-0 - IPVA - RENAVAM / EXERC 00533401208/2024 - 2.886,79 - **SPACE SOFTWARE LTDA - 39690796/0001-97 -** 14407573-0 - IPVA - RENAVAM / EXERC 01346891742/2024 - 6.058,58 - **SPACEVIP DIVULGACAO NA INTERNET LTDA - 05381833/0001-63 -** 14413437-0 - IPVA - RENAVAM / EXERC 01090313419/2024 - 3.821,02 - **SPB - COMERCIO DE VESTUARIO LTDA - 08704497/0001-30 -** 14410851-5 - IPVA - RENAVAM / EXERC 01156358350/2024 - 4.470,53 - **SPEED LOG LTDA - 44369576/0001-04 -** 14410372-6 - IPVA - RENAVAM / EXERC 01159876727/2024 - 4.632,41 - **SPEED MOTORS COMERCIO DE VEICULOS LTDA. ME - 19468324/0001-87 -** 14435511-3 - IPVA - RENAVAM / EXERC 01140494233/2024 - 2.562,75 - **SPORT COMERCIAL LTDA - 14311859/0001-26 -** 14405952-2 - IPVA - RENAVAM / EXERC 01214862281/2024 - 9.851,12 - **SPORT+ UNIFORMES LTDA - 33498455/0001-38 -** 14408518-3 - IPVA - RENAVAM / EXERC 01073792584/2024 - 5.476,54 - **SPRENGER & FONTANA LTDA - 04154692/0001-83 -** 14431627-4 - IPVA - RENAVAM / EXERC 00230174353/2024 - 2.825,71 - **SS SERVICOS MEDICOS LTDA - 43135461/0001-84 -** 14412253-4 - IPVA - RENAVAM / EXERC 01347224510/2024 - 4.078,37 - **SSOLL - VIDEO PRODUCOES LTDA - 05065019/0001-30 -** 14433767-0 - IPVA - RENAVAM / EXERC 01173915734/2024 - 2.664,74 - **SST DISTRIBUIDORA DE BEBIDAS LTDA - 32884107/0001-36 -** 14424428-1 - IPVA - RENAVAM / EXERC 01228650184/2024 - 4.783,92 - **STA CECILIA DO PAVAO TABELIONATO DE NOTAS E ANEXO - 78019437/0001-64 -** 14423771-4 - IPVA - RENAVAM / EXERC 01364957601/2024 - 8.373,13 - **STAMATO COMERCIO DE PECAS E BOMBAS LTDA ME - 79184339/0001-45 -** 14424114-2 - IPVA - RENAVAM / EXERC 01244335379/2024 - 5.288,52 - **STANAJOARA FERNANDA FONSECA - 057282759-82 -** 14419823-9 - IPVA - RENAVAM / EXERC 00342547232/2024 - 2.159,11 - **STANFORD PARTICIPACOES EMPRESARIAIS LTDA - 33606025/0001-92 -** 14406709-6 - IPVA - RENAVAM / EXERC 01028284575/2024 - 7.044,46 - **STANLEY BATISTA DA SILVA - 524612542-49 -** 14442140-0 - IPVA - RENAVAM / EXERC 01144744943/2024 - 2.071,87 - **STAR BLUE LAVANDERIA INDUSTRIAL LTDA - 08203657/0001-68 -** 14443451-0 - IPVA - RENAVAM / EXERC 00389916846/2024 - 1.912,27 - **STAR LIGHT - LOCACAO E MANUTENCAO DE EQUIPAMENTOS PARA - 80562077/0001-94 -** 14434247-0 - IPVA - RENAVAM / EXERC 00253065160/2024 - 2.636,72 - **STAR PPG PUBLICIDADE LTDA - 13619020/0001-97 -** 14436822-3 - IPVA - RENAVAM / EXERC 00532796152/2024 - 2.492,85 - **STARTAINER MONTAGENS LTDA - 82581182/0001-04 -** 14438698-1 - IPVA - RENAVAM / EXERC 00478961073/2024 - 2.359,38 - **STAWNY EMPREITEIRA DE OBRAS LTDA - 02471135/0001-60 -** 14437193-3 - IPVA - RENAVAM / EXERC 00338111557/2024 - 2.478,27 - **STEBAN SAAVEDRA SANDY PINTO LIZARAZU - 037069679-44 -** 14442453-0 - IPVA - RENAVAM / EXERC 01030558245/2024 - 2.037,89 - **STEEL FLEX INDUSTRIA DE LA DE ACO - EIRELI - 26932695/0001-33 -** 14407452-1 - IPVA - RENAVAM / EXERC 01212271936/2024 - 6.158,40 - **STEEL INDUSTRIA E COMERCIO DE METAIS LTDA - 34140011/0001-99 -** 14409372-0 - IPVA - RENAVAM / EXERC 01083138020/2024 - 5.055,61 - **STEEL PARTICIPACOES SOCIETARIAS LTDA - 09465656/0001-54 -** 14405733-3 - IPVA - RENAVAM / EXERC 00327594527/2024 - 12.521,14 - **STEFAN COSTA SILVEIRA - 616718434-87 -** 14405989-1 - IPVA - RENAVAM / EXERC 01377120470/2024 - 9.629,57 - **STEFANI GIULI GOMES DOS SANTOS - 866167819-68 -** 14439647-2 - IPVA - RENAVAM / EXERC 01103117391/2024 - 2.285,96 - **STEFANIA SCHMEISKE PASCOAL ARANHA - 017845839-28 -** 14435966-6 - IPVA - RENAVAM / EXERC 01280427580/2024 - 2.536,44 - **STEFANIA CAROLINE CLAUDINO DA SILVA - 044660169-17 -** 14424604-7 - IPVA - RENAVAM / EXERC 01276132333/2024 - 4.598,85 - **STEFANY CAROLINE RIBEIRO BRAZETTI - 131753569-31 -** 14434394-8 - IPVA - RENAVAM / EXERC 00407083146/2024 - 2.630,12 - **STEFANY MARTINS FERREIRA - 056594529-73 -** 14408263-0 - IPVA - RENAVAM / EXERC 01379575173/2024 - 5.574,10 - **STEFANY CORREIA DA SILVA - 093270099-32 -** 14403607-7 - IPVA - RENAVAM / EXERC 00811347044/2023 - 162,27 - **STEFANY FLORES - 016569931-04 -** 14396130-3 - IPVA - RENAVAM / EXERC 00501401423/2023 - 252,60 - **STEFANY ORSO SIQUEIRA - 063401169-30 -** 14430785-2 - IPVA - RENAVAM / EXERC 01237061269/2024 - 2.895,30 - **STELA FRANCO WIECZORKOWSKI - 088109349-11 -** 14411426-4 - IPVA - RENAVAM / EXERC 01215567305/2024 - 4.294,98 - **STELA MARIS PASQUALOTTO - 537386321-15 -** 14408304-0 - IPVA - RENAVAM / EXERC 01372366560/2024 - 5.553,93 - **STELLA CHAVES ALVES RODRIGUES - 010509649-00 -** 14400859-6 - IPVA - RENAVAM / EXERC 00906343674/2023 - 177,30 - **STELLA CRISTI DE ANDRADE - 091249599-52 -** 14417315-5 - IPVA - RENAVAM / EXERC 01138152975/2024 - 2.977,65 - **STELLA JUNQUEIRA ZONTA FREITAS - 006792279-11 -** 14424791-4 - IPVA - RENAVAM / EXERC 01391567827/2024 - 4.430,36 - **STELLA SABATINI HENRIQUE - 105786989-94 -** 14402923-2 - IPVA - RENAVAM / EXERC 00821089692/2023 - 170,95 - **STEPHANE CARLA CESARIO - 106660509-29 -** 14439437-2 - IPVA - RENAVAM / EXERC 01165612930/2024 - 2.298,73 - **STEPHANE RAQUEL ALMEIDA VELANDE DA FONSECA - 077073879-61 -** 14406686-3 - IPVA - RENAVAM / EXERC 00542656485/2024 - 7.102,79 - **STEPHANI DOS SANTOS DOMINGO - 104908669-48 -** 14399808-8 - IPVA - RENAVAM / EXERC 00844633895/2023 - 178,50 - **STEPHANIE EDUARDA DE LIMA GOBI - 096255989-01 -** 14431315-1 - IPVA - RENAVAM / EXERC 01264029630/2024 - 2.848,08 - **STEPHANIE FERNANDES PEREIRA - 055806969-06 -** 14411015-3 - IPVA - RENAVAM / EXERC 01377005310/2024 - 4.401,54 - **STEPHANIE HANDCHUKA OGA ALQUATI - 075709329-94 -** 14439573-5 - IPVA - RENAVAM / EXERC 01152209415/2024 - 2.294,41 - **STEPHANY ROSA DOS SANTOS - 448487918-20 -** 14439758-4 - IPVA - RENAVAM / EXERC 01289019247/2024 - 2.281,02 - **STEPHANY FARIA DE OLIVEIRA - 098730379-18 -** 14438864-0 - IPVA - RENAVAM / EXERC 00481974792/2024 - 2.349,96 - **STEPHANY LIZ DA SILVA RINCAO - 050307919-73 -** 14437915-2 - IPVA - RENAVAM / EXERC 01196209569/2024 - 2.419,44 - **STEPHANYE HEY - 092718819-82 -** 14425061-3 - IPVA - RENAVAM / EXERC 01082929392/2024 - 4.208,56 - **STEVE DE MORAES NASCIMENTO - 078103969-00 -** 14401907-5 - IPVA - RENAVAM / EXERC 00824806816/2023 - 173,15 - **STEVEN CARDONA LA PAVA - 801233309-04 -** 14406948-0 - IPVA - RENAVAM / EXERC 01182915580/2024 - 6.681,87 - **STHEFANI HELOA RODRIGUES ARAUJO - 075206609-90 -** 14399128-8 - IPVA - RENAVAM / EXERC 00856692450/2023 - 183,45 - **STHEFANY APARECIDA NASCIMENTO FERREIRA - 800067699-00 -** 14404319-7 - IPVA - RENAVAM / EXERC 00808095188/2023 - 162,27 - **STHEFANY BRITZKE - 139944739-42 -** 14434608-4 - IPVA - RENAVAM / EXERC 01075870680/2024 - 2.616,43 - **STHEFFANY GOMES DE ALMEIDA - 098436429-37 -** 14399278-0 - IPVA - RENAVAM / EXERC 00347956904/2023 - 179,08 - **STHEPHANY TUCHINSKI LOPES DOS SANTOS - 103038689-70 -** 14401819-2 - IPVA - RENAVAM / EXERC 00846007509/2023 - 174,01 - **STILLOS RC2 ASSESSORIA EM COMERCIO EXTERIOR LTDA - 06056268/0001-21 -** 14409771-8 - IPVA - RENAVAM / EXERC 01353784450/2024 - 4.861,18 - **STOCKFER COMERCIO E DISTRIBUICAO DE FERRO E ACO LTDA - 02949905/0001-38 -** 14410082-4 - IPVA - RENAVAM / EXERC 00129574899/2024 - 4.738,89 - 14410385-8 - IPVA - RENAVAM / EXERC 00958566739/2024 - 4.630,52 - **STRATO SONDAGENS LTDA - ME - 12099940/0001-69 -** 14428270-1 - IPVA - RENAVAM / EXERC 00537747729/2024 - 3.156,73 - **STRONG TRUCKS COMPRA E VENDA DE CAMINHOES SEMINOVOS LTD - 37434211/0001-42 -** 14405999-9 - IPVA - RENAVAM / EXERC 01383202556/2024 - 9.582,23 - **STUFF VARIEDADES EIRELI - 20308614/0001-42 -** 14420843-9 - IPVA - RENAVAM / EXERC 00110865219/2023 - 238,89 - **STYLIANOS NICOLAS PAPALEXIOU NETO - 039063909-50 -** 14435216-5 - IPVA - RENAVAM / EXERC 00208296743/2024 - 2.579,76 - **SU JIANNAN - 009071069-00 -** 14415531-9 - IPVA - RENAVAM / EXERC 00344364704/2024 - 3.444,98 - **SUCASULL COMERCIO DE METAIS EIRELI - 15512335/0001-66 -** 14428737-1 - IPVA - RENAVAM / EXERC 00281723508/2024 - 3.108,88 - **SUCESSO EMPREENDIMENTOS IMOBILIARIOS SPE LTDA. - 21503492/0001-08 -** 14406518-2 - IPVA - RENAVAM / EXERC 01129182131/2024 - 7.534,78 - **SUE ELLEN LAI PITTA - 041959479-52 -** 14410982-1 - IPVA - RENAVAM / EXERC 01374625130/2024 - 4.416,23 - **SUELAINI MARINES ALISKI - 041489549-56 -** 14429415-7 - IPVA - RENAVAM / EXERC 00464871360/2024 - 3.021,26 - **SUELE RODRIGUES DE OLIVEIRA - 078916349-71 -** 14413853-8 - IPVA - RENAVAM / EXERC 01249779259/2024 - 3.736,64 - **SUELEM CARDOSO ALVES - 082001209-29 -** 14420260-0 - IPVA - RENAVAM / EXERC 00717261530/2024 - 1.968,96 - **SUELEM CRISTINA DA SILVA - 080718859-08 -** 14444367-5 - IPVA - RENAVAM / EXERC 00228749174/2024 - 1.749,73 - **SUELEM DOS SANTOS - 064878809-14 -** 14398677-2 - IPVA - RENAVAM / EXERC 00906455618/2023 - 185,79 - **SUELEN CRISTINE DE SOUZA - 081373959-46 -** 14442914-1 - IPVA - RENAVAM / EXERC 01175336758/2024 - 1.985,14 - **SUELEN APARECIDA DOS SANTOS - 084161959-00 -** 14421730-6 - IPVA - RENAVAM / EXERC 00912764350/2023 - 185,79 - **SUELEN APARECIDA HONORIO - 122555359-80 -** 14441729-1 - IPVA - RENAVAM / EXERC 00599142359/2024 - 2.127,22 - **SUELEN APARECIDA NEIMA DOS SANTOS - 052722439-19 -** 14434444-8 - IPVA - RENAVAM / EXERC 01080291170/2024 - 2.628,64 - **SUELEN CAROLINE CORREIA - 052244169-65 -** 14417384-8 - IPVA - RENAVAM / EXERC 00470658096/2024 - 2.966,62 - **SUELEN CRISTINA BERNABE - 047171969-29 -** 14443917-1 - IPVA - RENAVAM / EXERC 01100677680/2024 - 1.832,21 - **SUELEN CRISTINA CUNHA DA SILVA - 369463928-41 -** 14406526-3 - IPVA - RENAVAM / EXERC 01259076846/2024 - 7.507,87 - **SUELEN CRISTINA MULLER DE JESUS - 012450019-65 -** 14399408-2 - IPVA - RENAVAM / EXERC 00847115895/2023 - 178,50 - **SUELEN DA SILVA BORGES - 077931609-67 -** 14413235-1 - IPVA - RENAVAM / EXERC 01047297105/2024 - 3.868,35 - **SUELEN DE OLIVEIRA BAIAO - 074483109-17 -** 14419465-9 - IPVA - RENAVAM / EXERC 01044950150/2024 - 2.279,63 - **SUELEN DO CARMO DOS ANJOS SCARABOTTO - 058982329-90 -** 14427366-4 - IPVA - RENAVAM / EXERC 01158741666/2024 - 3.304,61 - **SUELEN FERNANDA BATISTA - 060014609-06 -** 14418174-3 - IPVA - RENAVAM / EXERC 01212091393/2024 - 2.720,52 - **SUELEN JULIANA CORREA GOMES - 091179349-66 -** 14399993-9 - IPVA - RENAVAM / EXERC 00832017264/2023 - 178,50 - **SUELEN JULIANA RAULINO - 074442769-00 -** 14435453-2 - IPVA - RENAVAM / EXERC 00469239026/2024 - 2.566,26 - **SUELEN NICOLAU FELIPPE CEVE - 063158299-10 -** 14430204-4 - IPVA - RENAVAM / EXERC 01147211326/2024 - 2.951,79 - **SUELEN PATRICIA DE LARA - 071415969-76 -** 14404892-0 - IPVA - RENAVAM / EXERC 00984026169/2023 - 155,95 - **SUELEN PEREIRA DA SILVA CECCON - 007053279-65 -** 14428162-4 - IPVA - RENAVAM / EXERC 01355302738/2024 - 3.165,90 - **SUELEN PRISCILA RAMOS - 068122259-08 -** 14430456-0 - IPVA - RENAVAM / EXERC 01223843154/2024 - 2.924,92 - **SUELEN REGINA BONZATTO - 006944199-58 -** 14414290-0 - IPVA - RENAVAM / EXERC 01061435030/2024 - 3.656,11 - **SUELEN RODRIGUES PEREIRA - 000183551-37 -** 14433098-6 - IPVA - RENAVAM / EXERC 01398137291/2024 - 2.722,61 - **SUELEN SICURO RIBEIRO - 093124599-02 -** 14437751-6 - IPVA - RENAVAM / EXERC 01394766944/2024 - 2.436,06 - **SUELEN SIQUEIRA SOARES FERNANDES - 045644639-77 -** 14407519-6 - IPVA - RENAVAM / EXERC 01165356110/2024 - 6.097,56 - **SUELEN THAIS ROSSATO - 081268629-20 -** 14411136-2 - IPVA - RENAVAM / EXERC 01052330573/2024 - 4.368,09 - **SUELEN ZORZI - 069104259-44 -** 14442142-6 - IPVA - RENAVAM / EXERC 01149943413/2024 - 2.071,87 - **SUELI MACHADO DE SOUZA - 918154872-91 -** 14412924-5 - IPVA - RENAVAM / EXERC 01287687471/2024 - 3.925,26 - **SUELI VIEIRA DE SOUZA - 497024919-91 -** 14441392-0 - IPVA - RENAVAM / EXERC 00413013367/2024 - 2.173,08 - **SUELI ALLEBRANDT - 605231159-20 -** 14419054-8 - IPVA - RENAVAM / EXERC 01208555470/2024 - 2.427,48 - **SUELI ALVES BATISTA - 004401489-95 -** 14400379-9 - IPVA - RENAVAM / EXERC 00844174092/2023 - 178,50 - **SUELI ALVES DE MELLO SOPPA - 042323389-00 -** 14421891-4 - IPVA - RENAVAM / EXERC 00857458159/2023 - 183,45 - **SUELI ALVES DOS SANTOS - 030599619-30 -** 14396735-2 - IPVA - RENAVAM / EXERC 00866062807/2023 - 220,90 - **SUELI ANUNCIATA PAVESI SPRICIGO**

Diário Oficial Certificado Digitalmente
O Departamento de Imprensa Oficial do Estado do Paraná, de garantia de autenticidade deste documento, desde que visualizado através do site http://www.imprensaoficial.pr.gov.br

- 508941109-34 - 14439021-0 - IPVA - RENAVAM / EXERC 01315908864/2024 - 2.342,19 - **SUELI APARECIDA BRISCHILIARI SILVERIO - 735643979-49 -** 14425928-9 - IPVA - RENAVAM / EXERC 01032492438/2024 - 3.734,97 - **SUELI APARECIDA DA CRUZ DE OLIVEIRA - 038361669-76 -** 14403945-9 - IPVA - RENAVAM / EXERC 00814236014/2023 - 162,27 - **SUELI APARECIDA DA SILVA - 021715779-32 -** 14440348-7 - IPVA - RENAVAM / EXERC 01073813824/2024 - 2.243,72 - **SUELI APARECIDA DOS SANTOS - 662151029-20 -** 14418942-6 - IPVA - RENAVAM / EXERC 00558424643/2024 - 2.475,23 - **SUELI APARECIDA DOS SANTOS CAVINA - 019744519-50 -** 14438262-5 - IPVA - RENAVAM / EXERC 00516045458/2024 - 2.398,21 - **SUELI APARECIDA GONCALVES - 050946359-21 -** 14398347-1 - IPVA - RENAVAM / EXERC 00848972244/2023 - 189,26 - **SUELI APARECIDA WOLF - 755348519-53 -** 14432450-1 - IPVA - RENAVAM / EXERC 01129158400/2024 - 2.759,46 - **SUELI BARBOSA DOS SANTOS TEIXEIRA - 748357779-72 -** 14403433-3 - IPVA - RENAVAM / EXERC 00590213466/2023 - 163,31 - **SUELI CAMARGO ORTIZ DE MORAES - 025013279-69 -** 14404269-7 - IPVA - RENAVAM / EXERC 00810648628/2023 - 162,27 - **SUELI CANCIO DO AMARAL - 024484729-04 -** 14426418-5 - IPVA - RENAVAM / EXERC 01018242896/2024 - 3.513,25 - **SUELI CHAGAS SANTOS - 025754979-06 -** 14422341-1 - IPVA - RENAVAM / EXERC 00837301416/2023 - 178,50 - **SUELI CHUPIL - 033952219-46 -** 14438807-0 - IPVA - RENAVAM / EXERC 01027217114/2024 - 2.351,71 - **SUELI DA COSTA PINHEIRO - 997033359-34 -** 14445412-0 - IPVA - RENAVAM / EXERC 00921342160/2024 - 1.490,75 - **SUELI DA SILVA - 355880209-87 -** 14429643-5 - IPVA - RENAVAM / EXERC 01050426611/2024 - 3.001,47 - **SUELI DA SILVA MARTINS - 542298129-49 -** 14417495-0 - IPVA - RENAVAM / EXERC 00863218164/2024 - 2.945,31 - **SUELI DE AMORIM DUARTE - 967009559-04 -** 14445540-1 - IPVA - RENAVAM / EXERC 00212599313/2024 - 1.404,53 - **SUELI DE FATIMA CANHA ME - 20043066/0001-76 -** 14425867-3 - IPVA - RENAVAM / EXERC 01033001381/2024 - 3.755,96 - **SUELI DE FATIMA SIMIAO RIBEIRO - 234369139-87 -** 14406925-0 - IPVA - RENAVAM / EXERC 00225132508/2024 - 6.699,66 - 14409825-0 - IPVA - RENAVAM / EXERC 01244755793/2024 - 4.841,33 - 14411039-0 - IPVA - RENAVAM / EXERC 00454450559/2024 - 4.396,63 - **SUELI DE LIMA PEDRO - 048853979-01 -** 14400852-9 - IPVA - RENAVAM / EXERC 00154086398/2023 - 177,55 - **SUELI DE OLIVEIRA AGUIAR - 724560949-72 -** 14412209-7 - IPVA - RENAVAM / EXERC 01104993276/2024 - 4.085,49 - **SUELI DE SOUSA WENSEL - 221762308-76 -** 14398596-2 - IPVA - RENAVAM / EXERC 00801913446/2023 - 185,98 - **SUELI DO PILAR PEREIRA LAGOS - 959691369-72 -** 14421595-8 - IPVA - RENAVAM / EXERC 00867886595/2023 - 189,26 - **SUELI DO PRADO TOME - 037324719-26 -** 14436797-9 - IPVA - RENAVAM / EXERC 00548825653/2024 - 2.492,85 - **SUELI DO ROCIO PIOTTO MARTINI - 391968109-63 -** 14433991-6 - IPVA - RENAVAM / EXERC 01247479908/2024 - 2.650,59 - **SUELI DO ROCIO SOUZA DE OLIVEIRA - 836459429-04 -** 14404502-5 - IPVA - RENAVAM / EXERC 00801635810/2023 - 162,27 - **SUELI DO ROCIO VELOZO - 462442129-91 -** 14415952-7 - IPVA - RENAVAM / EXERC 00411365878/2024 - 3.361,71 - **SUELI DOS SANTOS TURCATTO - 723722659-20 -** 14428763-0 - IPVA - RENAVAM / EXERC 00283489898/2024 - 3.104,98 - **SUELI FERREIRA DA SILVA - 787332199-15 -** 14420525-1 - IPVA - RENAVAM / EXERC 00585174237/2024 - 1.816,49 - **SUELI FERREIRA DE MORAIS - 034636919-30 -** 14439268-0 - IPVA - RENAVAM / EXERC 01151882345/2024 - 2.312,80 - **SUELI FERREIRA LOPES DA TRINDADE - 053884239-30 -** 14403678-6 - IPVA - RENAVAM / EXERC 00808774115/2023 - 162,27 - **SUELI GASPARIN - 447789029-04 -** 14397711-0 - IPVA - RENAVAM / EXERC 00815036426/2023 - 202,24 - **SUELI GOVEA MACEDO - 781533529-20 -** 14426200-0 - IPVA - RENAVAM / EXERC 01150426141/2024 - 3.611,07 - **SUELI INACIO DE ALMEIDA SCHOLZE - 034361139-21 -** 14413036-7 - IPVA - RENAVAM / EXERC 01368805806/2024 - 3.913,06 - **SUELI JACINSKI - 761134189-87 -** 14415795-8 - IPVA - RENAVAM / EXERC 01169749345/2024 - 3.400,69 - **SUELI LARA MACHADO - 431388619-20 -** 14399429-5 - IPVA - RENAVAM / EXERC 00844136476/2023 - 178,50 - **SUELI LOPES DE MOURA - 037183749-94 -** 14431419-0 - IPVA - RENAVAM / EXERC 01058101568/2024 - 2.838,84 - **SUELI MARIA CATUSSO - 853496079-87 -** 14425038-9 - IPVA - RENAVAM / EXERC 01052335931/2024 - 4.222,58 - **SUELI MARIA PRESTES - 316811159-72 -** 14436508-9 - IPVA - RENAVAM / EXERC 01246044045/2024 - 2.509,77 - **SUELI MARLENE STEFFEN GOSSLING - 550312429-49 -** 14406431-3 - IPVA - RENAVAM / EXERC 01120831455/2024 - 7.686,93 - 14409264-3 - IPVA - RENAVAM / EXERC 00591875853/2024 - 5.113,02 - **SUELI MARTINS DE ARAUJO - 026666829-19 -** 14419320-2 - IPVA - RENAVAM / EXERC 00326164057/2024 - 2.342,36 - **SUELI OLIVEIRA ZAGANSKI - 971718329-53 -** 14399407-4 - IPVA - RENAVAM / EXERC 00842295658/2023 - 178,50 - **SUELI OTAKI PRADO - 864883419-87 -** 14412566-5 - IPVA - RENAVAM / EXERC 01018442720/2024 - 4.004,55 - **SUELI PEREIRA RIBEIRO - 040876029-07 -** 14423130-9 - IPVA - RENAVAM / EXERC 00808557831/2023 - 162,27 - **SUELI PIANCOR GROCHOCKI - 621568889-49 -** 14426800-8 - IPVA - RENAVAM / EXERC 00592662764/2024 - 3.381,81 - **SUELI RODRIGUES DA SILVA DE ALMEIDA - 033446841-83 -** 14397759-5 - IPVA - RENAVAM / EXERC 00869755692/2023 - 199,38 - **SUELI SILVA BATISTA - 042674529-97 -** 14421674-1 - IPVA - RENAVAM / EXERC 00939076764/2023 - 187,26 - **SUELI TEREZA DE FARIA OLIVEIRA - 049625479-09 -** 14434515-0 - IPVA - RENAVAM / EXERC 01260087651/2024 - 2.623,74 - **SUELI TEREZINHA GIRARDI FERMINO - 512699029-20 -** 14444680-1 - IPVA - RENAVAM / EXERC 00952008408/2024 - 1.708,73 - **SUELI VICENTINA DIAS - 023324279-10 -** 14402294-7 - IPVA - RENAVAM / EXERC 00805456910/2023 - 170,95 - **SUELIMAR GONCALVES DE LIMA - 804497949-20 -** 14421307-6 - IPVA - RENAVAM / EXERC 00873431367/2023 - 199,38 - **SUELIY RENNER GIZA - 014895609-20 -** 14439235-3 - IPVA - RENAVAM / EXERC 01008042479/2024 - 2.316,49 - **SUELLEM CRISTHINA SCHUTZ BUDANT - 054940229-27 -** 14396388-8 - IPVA - RENAVAM / EXERC 00803329245/2023 - 237,81 - **SUELLEN CRISTINA DOS SANTOS RAMOS - 888121702-34 -** 14430297-4 - IPVA - RENAVAM / EXERC 01189071646/2024 - 2.944,58 - **SUELLEN ANDRESSA BRESSAN DA SILVA - 039019889-71 -** 14428420-8 - IPVA - RENAVAM / EXERC 01028137009/2024 - 3.138,04 - **SUELLEN BARBOSA SAHINA - 034419399-30 -** 14414036-2 - IPVA - RENAVAM / EXERC 01252492143/2024 - 3.703,61 - **SUELLEN CORREA NEVES - 059497399-65 -** 14430708-9 - IPVA - RENAVAM / EXERC 00213045494/2024 - 2.897,15 - **SUELLEN CRISTINA MOREIRA - 053264799-82 -** 14434616-5 - IPVA - RENAVAM / EXERC 01213368810/2024 - 2.615,69 - **SUELLEN CRISTINE PENTEADO - 070935549-11 -** 14425475-9 - IPVA - RENAVAM / EXERC 01270547965/2024 - 3.942,33 - **SUELLEN HENTZ - 050266439-81 -** 14411688-7 - IPVA - RENAVAM / EXERC 01186153510/2024 - 4.206,25 - **SUELLEN INDIOHARA ZUCONELLI FONSECA - 053149049-18 -** 14407274-0 - IPVA - RENAVAM / EXERC 01106165516/2024 - 6.312,07 - 14437537-8 - IPVA - RENAVAM / EXERC 00362306931/2024 - 2.463,34 - **SUELLEN LASS SANTOS MARQUES - 093901149-26 -** 14437925-0 - IPVA - RENAVAM / EXERC 01182399093/2024 - 2.419,44 - **SUELLEN MAYUMI SUGAYAMA - 035299729-08 -** 14407825-0 - IPVA - RENAVAM / EXERC 01160267623/2024 - 5.883,78 - **SUELLEN MIRANDA BARBOSA - 040238179-37 -** 14413635-7 - IPVA - RENAVAM / EXERC 01381601372/2024 - 3.772,49 - **SUELLEN NASCIMENTO DOS SANTOS - 100169469-44 -** 14403510-0 - IPVA - RENAVAM / EXERC 00149466366/2023 - 162,85 - **SUELLEN NUNES DE OLIVEIRA SANTOS - 055590799-60 -** 14412568-1 - IPVA - RENAVAM / EXERC 01236819362/2024 - 4.003,07 - **SUELLEN PAES PERANDRE - 045549549-19 -** 14398551-2 - IPVA - RENAVAM / EXERC 00933370148/2023 - 187,26 - **SUELLEN POLIANA SOBREIRA DA SILVA SANTOS - 081383559-30 -** 14411192-3 - IPVA - RENAVAM / EXERC 00596678576/2024 - 4.347,68 - **SUELLEN RODRIGUES DE LIMA - 108687409-93 -** 14418711-3 - IPVA - RENAVAM / EXERC 00595017100/2024 - 2.548,92 - **SUELLEN TRINDADE - 064326489-20 -** 14428701-0 - IPVA - RENAVAM / EXERC 01396013790/2024 - 3.111,34 - **SUELLEN VIEIRA - 116932819-96 -** 14425263-2 - IPVA - RENAVAM / EXERC 01005175621/2024 - 4.092,96 - **SUELY FERREIRA DA SILVA - 031596115-58 -** 14434332-8 - IPVA - RENAVAM / EXERC 01082847566/2024 - 2.632,37 - **SUELY PINC DA SILVA - 606104339-20 -** 14441039-4 - IPVA - RENAVAM / EXERC 00353645923/2024 - 2.188,15 - **SUELY APARECIDA DA ROCHA ARMSTRONG - 911037549-04 -** 14397864-8 - IPVA - RENAVAM / EXERC 00833702750/2023 - 198,37 - **SUELY CAMARGO HIEDA - 749357559-20 -** 14428205-1 - IPVA - RENAVAM / EXERC 01136536440/2024 - 3.165,09 - **SUELY CEZAR REGO - 107207048-04 -** 14400502-3 - IPVA - RENAVAM / EXERC 00836480287/2023 - 178,50 - **SUELY DE ALMEIDA SOUZA - 623652319-34 -** 14417107-1 - IPVA - RENAVAM / EXERC 01227701478/2024 - 3.025,70 - **SUELY DE OLIVEIRA FERREIRA - 744332299-20 -** 14398833-3 - IPVA - RENAVAM / EXERC 00871973286/2023 - 183,45 - **SUELY GALDINO - 494440009-82 -** 14401780-3 - IPVA - RENAVAM / EXERC 00834614014/2023 - 174,01 - **SUELY GARCIA GUEDES - 650557649-53 -** 14402127-4 - IPVA - RENAVAM / EXERC 00876042078/2023 - 172,12 - **SUELY MARIA ALVES DOS REIS - 221363472-68 -** 14430491-8 - IPVA - RENAVAM / EXERC 01009594300/2024 - 2.922,20 - **SUELY MARIA CAMPELO DOS SANTOS - 143681964-49 -** 14430819-0 - IPVA - RENAVAM / EXERC 01287179344/2024 - 2.894,07 - **SUELY PEREIRA DA SILVA - 752965009-20 -** 14439026-1 - IPVA - RENAVAM / EXERC 01319700109/2024 - 2.342,19 - **SUELY RIBEIRO DE MATOS SOUZA - 020568599-47 -** 14402932-1 - IPVA - RENAVAM / EXERC 00819502243/2023 - 170,95 - **SUELY SILVANA ZACARIAS - 020629579-04 -** 14439306-6 - IPVA - RENAVAM / EXERC 01234521005/2024 - 2.310,38 - **SUELY TEREZINHA CRISAN DE MELO - 740662779-34 -** 14425642-5 - IPVA - RENAVAM / EXERC 01245501981/2024 - 3.874,83 - **SUEMY MIDORI MATSUNAGA KUABARA - 069338459-07 -** 14428916-1 - IPVA - RENAVAM / EXERC 00336224397/2024 - 3.069,07 - **SUENI DA SILVA LISBOA - 558365859-20 -** 14438457-1 - IPVA - RENAVAM / EXERC 00152278729/2024 - 2.378,85 - **SUENIA ANACLETA DA SILVA DE OLIVEIRA - 086984829-10 -** 14415031-7 - IPVA - RENAVAM / EXERC 01108953813/2024 - 3.527,31 - **SUERLI MARQUES CARDOSO - 910959999-15 -** 14421909-0 - IPVA - RENAVAM / EXERC 00849872863/2023 - 183,45 - **SUGAHARA TRANSPORTES LTDA - 51455934/0001-59 -** 14442617-7 - IPVA - RENAVAM / EXERC 00183426622/2024 - 2.017,53 - **SUILEI ALVES TORQUATO MACANEIRO - 031919639-95 -** 14401429-4 - IPVA - RENAVAM / EXERC 00843881941/2023 - 174,01 - **SUINO LIGHT ABATEDOURO E DISTRIBUIDORA DE CARNES LTDA - 03865199/0001-09 -** 14434140-6 - IPVA - RENAVAM / EXERC 00471375187/2024 - 2.640,84 - **SUL AMERICA COMPANHIA NACIONAL DE SEGUROS - 33041062/0001-09 -** 14421182-0 - IPVA - RENAVAM / EXERC 00898303435/2023 - 206,07 - **SUL IMOVEIS ADMINISTRADORA E COMERCIO DE IMOVEIS LTDA - 22665094/0001-50 -** 14424179-7 - IPVA - RENAVAM / EXERC 01102015323/2024 - 5.136,00 - **SUL PLANTAS COMERCIO VAREJISTA DE PLANTAS E AGROPECUARI - 40040536/0001-55 -** 14399112-1 - IPVA - RENAVAM / EXERC 00874402476/2023 - 183,45 - **SUL TRANSPORTADORA LTDA - 22874482/0001-41 -** 14410076-0 - IPVA - RENAVAM / EXERC 00188620877/2024 - 4.738,89 - **SULCRED'S INFORMACOES CADASTRAIS E COBRANCAS EIRELI - 12474174/0001-75 -** 14430699-6 - IPVA - RENAVAM / EXERC 00342484311/2024 - 2.897,15 - **SULEIDE DA SILVA - 009703999-36 -** 14409828-5 - IPVA - RENAVAM / EXERC 01322622342/2024 - 4.840,12 - **SULEY DA COSTA - 635967509-97 -** 14439622-7 - IPVA - RENAVAM / EXERC 01130351669/2024 - 2.290,69 - **SULIANES CARMEM ZINNI RIBEIRO - 628301559-04 -** 14414200-4 - IPVA - RENAVAM / EXERC 00473353245/2024 - 3.672,38 - **SULIMAR ANDRE DA SILVA - 031110689-78 -** 14416389-3 - IPVA - RENAVAM / EXERC 01016146806/2024 - 3.222,28 - **SULIVAN LUIZ YOKIMASA - 061455989-80 -** 14411492-2 - IPVA - RENAVAM / EXERC 01290860804/2024 - 4.267,87 - **SULLYANE NASCIMENTO BORGES PEREIRA - 095999209-02 -** 14412188-0 - IPVA - RENAVAM / EXERC 01324330896/2024 - 4.087,68 - **SULSANTOS COM DE DOCES ALIMENTOS E EMBALAGENS LTDA - 02336509/0001-35 -** 14431383-6 - IPVA - RENAVAM / EXERC 01185218073/2024 - 2.841,61 - 14437217-4 - IPVA - RENAVAM / EXERC 01184459751/2024 - 2.478,01 - **SUPER BARATO LTDA - 10572255/0001-82 -** 14412175-9 - IPVA - RENAVAM / EXERC 01215020314/2024 - 4.092,96 - **SUPER KOLA IMPORTADORA E DISTRIBUIDORA DE MATERIAL DE C - 17521810/0001-96 -** 14438329-0 - IPVA - RENAVAM / EXERC 00270923632/2024 - 2.389,40 - 14438330-3 - IPVA - RENAVAM / EXERC 00270923403/2024 - 2.389,40 - 14438331-1 - IPVA - RENAVAM / EXERC 00270922300/2024 - 2.389,40 - **SUPER MAFALDA LTDA - 39238048/0001-78 -** 14413134-7 - IPVA - RENAVAM / EXERC 01012372950/2024 - 3.890,64 - **SUPER RODAS RECAPAGENS LTDA - 09009223/0001-94 -** 14423722-6 - IPVA - RENAVAM /

EXERC 01336618717/2024 - 11.851,91 - **SUPERATIVA ACADEMIA E CAFE LTDA - 09300221/0001-50 -** 14426046-5 - IPVA - RENAVAM / EXERC 01346603658/2024 - 3.676,57 - **SUPERBASE & CONCRESUL LTDA - 39003322/0002-00 -** 14433035-8 - IPVA - RENAVAM / EXERC 00353983497/2024 - 2.725,53 - **SUPERMAIS ATACADISTA LTDA - 35492810/0001-97 -** 14416409-1 - IPVA - RENAVAM / EXERC 01137088602/2024 - 3.216,18 - **SUPERMAX SUPERMERCADO LTDA - 04059593/0001-12 -** 14419250-8 - IPVA - RENAVAM / EXERC 00493618678/2024 - 2.359,38 - **SUPERMERCADO COSTA EIRELI - ME - 18079929/0001-13 -** 14420163-9 - IPVA - RENAVAM / EXERC 00487319397/2024 - 2.013,80 - **SUPERMERCADO DISSENHA LTDA - 10532868/0001-96 -** 14435423-0 - IPVA - RENAVAM / EXERC 00218658923/2024 - 2.568,49 - **SUPERMERCADO O AMIGAO LTDA - 26281966/0001-38 -** 14409995-8 - IPVA - RENAVAM / EXERC 01003888310/2024 - 4.775,73 - **SUPERMERCADO ROSSI ALVES LTDA - 08192438/0001-20 -** 14425087-7 - IPVA - RENAVAM / EXERC 01069149664/2024 - 4.178,03 - **SUPERMERCADOS MONTE SINAI LTDA - 00218721/0001-72 -** 14415040-6 - IPVA - RENAVAM / EXERC 01360211443/2024 - 3.527,17 - **SUPORT - CONSULTORIA EM VENDAS E LOGISTICA EIRELI - 05242944/0001-99 -** 14434376-0 - IPVA - RENAVAM / EXERC 00357259742/2024 - 2.630,12 - **SUPPORT SERVICOS ESPECIALIZADOS DE OBRA LTDA - ME - 17254280/0001-67 -** 14412998-9 - IPVA - RENAVAM / EXERC 01120255276/2024 - 3.916,35 - 14435400-1 - IPVA - RENAVAM / EXERC 00538465298/2024 - 2.570,60 - **SUPRAREAL COM DE IMP E EXP DE HORTIGRANGEIROS LTDA - 81233827/0001-47 -** 14409650-9 - IPVA - RENAVAM / EXERC 01103229033/2024 - 4.913,36 - **SUR SEG ADMINISTRACAO E PROMOCAO DE VENDAS LTDA - 12694131/0001-03 -** 14413447-8 - IPVA - RENAVAM / EXERC 01040829845/2024 - 3.819,48 - **SURA RODRIGUES MALDONADO - 356035208-84 -** 14425594-1 - IPVA - RENAVAM / EXERC 00558747876/2024 - 3.898,07 - **SURIAN SANTOS DE OLIVEIRA - 071604999-64 -** 14397174-0 - IPVA - RENAVAM / EXERC 00480249962/2023 - 213,96 - **SURYA DE SA ANASTACIO GREIN - 058788629-30 -** 14406048-2 - IPVA - RENAVAM / EXERC 01371309539/2024 - 9.302,72 - **SURYANE NABHEM KALLUF ISOLANI - 044498369-44 -** 14429182-4 - IPVA - RENAVAM / EXERC 01268840260/2024 - 3.045,73 - **SUSAN CHRISTINE HARRISON MARCHIORO - 070504369-09 -** 14428669-3 - IPVA - RENAVAM / EXERC 00551022930/2024 - 3.115,87 - **SUSANA APARECIDA FRANCA DE LIMA - 074559209-03 -** 14404129-1 - IPVA - RENAVAM / EXERC 00806530480/2023 - 162,27 - **SUSANA APARECIDA GREISCHAKI - 048808839-99 -** 14423543-6 - IPVA - RENAVAM / EXERC 00284395790/2023 - 154,19 - **SUSANA BARBOSA DA SILVA - 065367179-29 -** 14403793-6 - IPVA - RENAVAM / EXERC 00814153348/2023 - 162,27 - **SUSANA CORRENT - 051309949-22 -** 14437643-9 - IPVA - RENAVAM / EXERC 00221380140/2024 - 2.451,11 - **SUSANA DE SOUZA CHINELATO - 535478709-25 -** 14420682-7 - IPVA - RENAVAM / EXERC 01405620762/2024 - 1.602,15 - **SUSANA FERNANDES AFONSO FERRAZ - 680358969-20 -** 14432003-4 - IPVA - RENAVAM / EXERC 00486761169/2024 - 2.799,78 - **SUSANA FLORISMARA VILELA - 032705039-03 -** 14434730-7 - IPVA - RENAVAM / EXERC 01242102512/2024 - 2.610,69 - **SUSANA PRATA DE GOES DA SILVA - 082532389-40 -** 14404296-4 - IPVA - RENAVAM / EXERC 00809099829/2023 - 162,27 - **SUSANA WILT - 053150799-88 -** 14426266-2 - IPVA - RENAVAM / EXERC 01382906207/2024 - 3.580,30 - **SUSANE BOIANI BOROX VEICULOS - 30553889/0001-03 -** 14406497-6 - IPVA - RENAVAM / EXERC 01211041325/2024 - 7.571,29 - **SUSANE CHAVES - 084737159-00 -** 14444375-6 - IPVA - RENAVAM / EXERC 00453652913/2024 - 1.747,61 - **SUSANE CRISTINA PASA PELAQUIM - 029468109-41 -** 14408881-6 - IPVA - RENAVAM / EXERC 01293668319/2024 - 5.288,30 - **SUSANE MAYARA FRANCISCO - 075531119-10 -** 14402335-8 - IPVA - RENAVAM / EXERC 00818806630/2023 - 170,95 - **SUSETE DE SENE - 005551391-31 -** 14402829-5 - IPVA - RENAVAM / EXERC 00810974185/2023 - 170,95 - **SUSI MARTINS DOS SANTOS - 042910149-02 -** 14402561-0 - IPVA - RENAVAM / EXERC 00817684034/2023 - 170,95 - **SUSIANE APARECIDA VIEIRA - 050416709-00 -** 14403412-0 - IPVA - RENAVAM / EXERC 01032137220/2023 - 163,73 - **SUSIANE ELLIS DA SILVA - 066075799-06 -** 14443280-0 - IPVA - RENAVAM / EXERC 01209370333/2024 - 1.935,49 - **SUSYANE MICHELATO CARDONAZIO - 586025699-04 -** 14445631-9 - IPVA - RENAVAM / EXERC 00592114520/2024 - 1.322,20 - **SUZAMAR MANOEL DE SOUZA MANCINI - 138029728-13 -** 14430281-8 - IPVA - RENAVAM / EXERC 00870846892/2024 - 2.945,31 - **SUZAMAR RODRIGUES GODINHO TRANSPORTES LTDA - 42362791/0001-40 -** 14409339-9 - IPVA - RENAVAM / EXERC 01293478412/2024 - 5.076,04 - **SUZAMARA DA CRUZ - 084491099-65 -** 14399914-9 - IPVA - RENAVAM / EXERC 00844032808/2023 - 178,50 - **SUZAN KELLEN BRANCO GUEDES - 067366639-54 -** 14426261-1 - IPVA - RENAVAM / EXERC 01300332279/2024 - 3.583,05 - **SUZANA MENDES BEZERRA - 022023319-56 -** 14433371-3 - IPVA - RENAVAM / EXERC 00485512866/2024 - 2.693,57 - **SUZANA RODRIGUES MARIANO - 113787269-10 -** 14416685-0 - IPVA - RENAVAM / EXERC 01065107878/2024 - 3.128,15 - **SUZANA APARECIDA BORGES PORTELLA - 020232699-38 -** 14402519-9 - IPVA - RENAVAM / EXERC 00812101057/2023 - 170,95 - **SUZANA APARECIDA DE CASTRO ARRUDA VIEIRA - 037183789-81 -** 14437684-6 - IPVA - RENAVAM / EXERC 01153069064/2024 - 2.444,50 - **SUZANA APARECIDA DE OLIVEIRA GONCALVES - 047652099-11 -** 14401470-7 - IPVA - RENAVAM / EXERC 00832762601/2023 - 174,01 - **SUZANA APARECIDA ROSA - 060093479-98 -** 14416511-0 - IPVA - RENAVAM / EXERC 01046019446/2024 - 3.174,39 - **SUZANA ARAUJO VIEIRA - 062814189-05 -** 14430825-5 - IPVA - RENAVAM / EXERC 01136939641/2024 - 2.892,70 - **SUZANA BOSCARDIN PEREIRA - 040492959-11 -** 14434810-9 - IPVA - RENAVAM / EXERC 01132245939/2024 - 2.609,09 - **SUZANA BRUNNER MOLETTA - 059364659-26 -** 14412063-9 - IPVA - RENAVAM / EXERC 01323188662/2024 - 4.121,56 - **SUZANA CRISTINA GARCIA ZABLOSKI - 004304819-69 -** 14418669-9 - IPVA - RENAVAM / EXERC 01145277214/2024 - 2.562,75 - **SUZANA DE FATIMA OLIVEIRA DOS SANTOS - 082942929-82 -** 14417434-8 - IPVA - RENAVAM / EXERC 00500863245/2024 - 2.955,30 - **SUZANA DE OLIVEIRA PITTA FILHA - 642063199-87 -** 14435901-1 - IPVA - RENAVAM / EXERC 00322298032/2024 - 2.539,60 - **SUZANA DO ROCIO PEREIRA DA SILVA ROCHA - 032068439-36 -** 14403167-9 - IPVA - RENAVAM / EXERC 00409503975/2023 - 169,48 - **SUZANA FERNANDES MENEGUIM - 089255749-42 -** 14437196-8 - IPVA - RENAVAM / EXERC 01199564289/2024 - 2.478,01 - **SUZANA FERREIRA DOS SANTOS ZOLLNER - 030876509-51 -** 14430852-2 - IPVA - RENAVAM / EXERC 01411160514/2024 - 2.887,05 - **SUZANA IAGLA DA ROSA - 061543159-37 -** 14398857-0 - IPVA - RENAVAM / EXERC 00854455299/2023 - 183,45 - **SUZANA INACIA DA SILVA - 017415259-00 -** 14427089-4 - IPVA - RENAVAM / EXERC 01261794351/2024 - 3.338,78 - **SUZANA MARA FLORIANO - 073765679-41 -** 14401248-8 - IPVA - RENAVAM / EXERC 00838068251/2023 - 174,01 - **SUZANA ROBERTA DE OLIVEIRA SOUSA - 073317429-90 -** 14400587-2 - IPVA - RENAVAM / EXERC 00838890318/2023 - 178,50 - **SUZANA ROBERTA LOPES DE ARAUJO - 027478819-54 -** 14423866-4 - IPVA - RENAVAM / EXERC 01340114906/2024 - 6.766,95 - **SUZANA ROCHA DE MELLO CUNHA - 167478388-40 -** 14420901-0 - IPVA - RENAVAM / EXERC 00967537932/2023 - 231,09 - **SUZANA TORRES DE CAMPOS OLIVEIRA - 025013429-25 -** 14423288-7 - IPVA - RENAVAM / EXERC 00809986175/2023 - 162,27 - **SUZANE APARECIDA DOS SANTOS - 083510559-80 -** 14403445-7 - IPVA - RENAVAM / EXERC 00327642769/2023 - 162,85 - **SUZANE CORREIA ANTUNES - 049852669-06 -** 14422125-7 - IPVA - RENAVAM / EXERC 00844664642/2023 - 178,50 - **SUZANE MACHADO DAER COSTA 52050874987 - 15157411/0001-62 -** 14406768-1 - IPVA - RENAVAM / EXERC 01332475938/2024 - 6.911,09 - **SUZANE PINHEIRO - 039559579-77 -** 14403038-9 - IPVA - RENAVAM / EXERC 00316335436/2023 - 169,48 - **SUZANE VITORIO MENDES PIMENTA - 059062259-51 -** 14419053-0 - IPVA - RENAVAM / EXERC 01195852115/2024 - 2.427,48 - **SUZANLOG LOGISTICA LTDA - 09187372/0006-58 -** 14407863-2 - IPVA - RENAVAM / EXERC 01404755940/2024 - 5.828,00 - **SUZANNE MENDES DOS SANTOS - 074077279-10 -** 14414306-0 - IPVA - RENAVAM / EXERC 00596342640/2024 - 3.653,02 - **SUZE DESEVINKA - 039933779-23 -** 14438768-6 - IPVA - RENAVAM / EXERC 01146078827/2024 - 2.353,55 - **SUZE DOS SANTOS VIANA - 039329479-08 -** 14431028-4 - IPVA - RENAVAM / EXERC 01152853470/2024 - 2.870,39 - **SUZE VELOSO - 061492929-67 -** 14402668-3 - IPVA - RENAVAM / EXERC 00806154314/2023 - 170,95 - **SUZELAINE GONCALVES DE SOUZA - 041414339-69 -** 14436390-6 - IPVA - RENAVAM / EXERC 01146503382/2024 - 2.514,07 - **SUZELEN DA SILVA RODRIGUES - 063053639-27 -** 14442995-8 - IPVA - RENAVAM / EXERC 00481461116/2024 - 1.972,20 - **SUZERLANE CORREA - 051925459-78 -** 14427847-0 - IPVA - RENAVAM / EXERC 00597609438/2024 - 3.224,87 - **SUZETI MEIRY OVCAR - 814580619-49 -** 14412347-6 - IPVA - RENAVAM / EXERC 01002466455/2024 - 4.040,55 - **SUZI MARA FRANCZAK - 691122239-72 -** 14436489-9 - IPVA - RENAVAM / EXERC 01233413659/2024 - 2.509,77 - **SUZIANE DO ROCIO BERTON - 036139589-29 -** 14440887-0 - IPVA - RENAVAM / EXERC 01125612751/2024 - 2.201,87 - **SUZIANE MENEZES DOS REIS - 067652719-10 -** 14419586-8 - IPVA - RENAVAM / EXERC 01030054611/2024 - 2.238,08 - **SUZIMAR DA SILVA SOUZA - 050418329-00 -** 14402642-0 - IPVA - RENAVAM / EXERC 00815998627/2023 - 170,95 - **SUZIMAR MACETKO PORFIRIO - 049659379-02 -** 14402341-2 - IPVA - RENAVAM / EXERC 00817915672/2023 - 170,95 - **SUZIMEIRE DAS NEVES PIRES - 034361329-85 -** 14396290-3 - IPVA - RENAVAM / EXERC 00990989747/2023 - 238,89 - **SUZUKI & SUZUKI LTDA - 29031817/0001-09 -** 14433886-3 - IPVA - RENAVAM / EXERC 00602519543/2024 - 2.663,21 - **SUZUKI AUTO POSTO LTDA - 25422000/0001-00 -** 14435421-4 - IPVA - RENAVAM / EXERC 00974704393/2024 - 2.568,75 - **SV COMERCIO DE VEICULOS LTDA - 37078140/0001-92 -** 14415875-0 - IPVA - RENAVAM / EXERC 01011175360/2024 - 3.376,22 - **SV TRANSPORTES - LTDA - 01911735/0001-30 -** 14408755-0 - IPVA - RENAVAM / EXERC 00543643891/2024 - 5.351,02 - **SVK COMERCIO DE VEICULOS LTDA - 40785675/0001-08 -** 14409990-7 - IPVA - RENAVAM / EXERC 01131609554/2024 - 4.777,72 - 14430405-5 - IPVA - RENAVAM / EXERC 01093828088/2024 - 2.928,59 - **SYDNEI GAMES LTDA - 22557070/0001-88 -** 14412995-4 - IPVA - RENAVAM / EXERC 01118490654/2024 - 3.916,35 - **SYLDO OLINISKY - 002714709-68 -** 14409525-1 - IPVA - RENAVAM / EXERC 00179691155/2024 - 4.984,09 - **SYLVIA MAGALY FRETES SANDOVAL - 075974121-26 -** 14405960-3 - IPVA - RENAVAM / EXERC 01338345661/2024 - 9.810,21 - **SYMTRAC RASTREAMENTO E MONITORAMENTO LTDA - 37915689/0001-94 -** 14412198-8 - IPVA - RENAVAM / EXERC 01275326924/2024 - 4.086,52 - **SYNCPRESS INDUSTRIA DE FUNDICAO, USINAGEM E COMERCIO DE - 29123082/0001-43 -** 14429121-2 - IPVA - RENAVAM / EXERC 01372630110/2024 - 3.052,60 - **T C CANASSA - CLINICA PSIQUIATRICA - 25073839/0001-80 -** 14424475-3 - IPVA - RENAVAM / EXERC 01209201639/2024 - 4.383,66 - **T DE OLIVEIRA GODOY ME - 26277215/0001-48 -** 14445305-0 - IPVA - RENAVAM / EXERC 00453232744/2024 - 1.522,84 - **T E T INDUSTRIA DE MOVEIS LTDA - 38425415/0001-80 -** 14425012-5 - IPVA - RENAVAM / EXERC 01386011930/2024 - 4.244,45 - **T F C MOCELIM TRANSPORTES ME - 24412005/0001-90 -** 14408368-7 - IPVA - RENAVAM / EXERC 01400161603/2024 - 5.520,50 - **T J KELER LTDA - 42922016/0001-00 -** 14416655-8 - IPVA - RENAVAM / EXERC 01153509889/2024 - 3.135,46 - **T L SALGADO BEBIDAS - 21243908/0001-04 -** 14435621-7 - IPVA - RENAVAM / EXERC 01281104318/2024 - 2.554,16 - **T R M-TRANSPORTE RODOVIARIO MANDAGUACU LTDA - 06146349/0001-12 -** 14414116-4 - IPVA - RENAVAM / EXERC 00495898970/2024 - 3.684,42 - **T. A. DELGADO MACHADO - OBRAS - 29623930/0001-83 -** 14444049-8 - IPVA - RENAVAM / EXERC 01229694185/2024 - 1.808,82 - **T. C. GODOY - TRANSPORTES - 34767154/0001-25 -** 14436737-5 - IPVA - RENAVAM / EXERC 00696369010/2024 - 2.492,85 - **T. ROSDAIBIDA VEICULOS LTDA - 13723704/0001-34 -** 14426618-8 - IPVA - RENAVAM / EXERC 01212619053/2024 - 3.428,33 - **T. S. IPOLITA MATERIAIS DE CONSTRUCAO LTDA - 33852528/0001-48 -** 14406180-2 - IPVA - RENAVAM / EXERC 01282228029/2024 - 8.572,56 - 14411434-5 - IPVA - RENAVAM / EXERC 01324153790/2024 - 4.292,20 - **T. SANTOS TENORIO TRANSPORTES - LTDA - 23145834/0001-90 -** 14425318-3 - IPVA - RENAVAM / EXERC 01302138348/2024 - 4.050,36 - **T.L.N. REPRESENTACOES COMERCIAIS LTDA - 04375489/0001-37 -** 14434800-1 - IPVA - RENAVAM / EXERC 01364674758/2024 - 2.609,30 - **TABATA SABRINA ASSIS DE SOUZA DE LIMA - 086055009-56 -** 14398346-3 - IPVA - RENAVAM / EXERC 00877396787/2023 - 189,26 - **TABERNA LTDA - 31450822/0001-06 -** 14434114-7 - IPVA - RENAVAM / EXERC 01153971051/2024 - 2.641,01 - **TABITA CARDOSO ANTUNES - 068263679-71 -** 14419613-9 - IPVA - RENAVAM /

Diário Oficial Certificado Digitalmente
O Departamento de Imprensa Oficial do Estado do Paraná, de garantia de autenticidade deste documento, desde que visualizado através do site http://www.imprensaoficial.pr.gov.br

EXERC 01001641229/2024 - 2.230,53 - **TABOO EVENTOS LTDA - 13345760/0001-82 -** 14408713-5 - IPVA - RENAVAM / EXERC 01105427282/2024 - 5.368,31 - **TACIANA PENHA SHIRAISHI - 024741569-33 -** 14407064-0 - IPVA - RENAVAM / EXERC 01002376774/2024 - 6.539,25 - **TACIANE JESSICA FERREIRA - 100581489-90 -** 14399109-1 - IPVA - RENAVAM / EXERC 00857493914/2023 - 183,45 - **TACIANE P SALES & CIA LTDA - 11242981/0001-08 -** 14413744-2 - IPVA - RENAVAM / EXERC 00488832039/2024 - 3.752,43 - **TACIANNE NICOLE YOUNG - 066490979-50 -** 14413273-4 - IPVA - RENAVAM / EXERC 01211334780/2024 - 3.852,73 - **TACIO DE MELO DO AMARAL CAMARGO - 054447239-05 -** 14409595-2 - IPVA - RENAVAM / EXERC 01138677032/2024 - 4.941,96 - 14429210-3 - IPVA - RENAVAM / EXERC 00495235008/2024 - 3.042,53 - **TADASHI FUNAYAMA - 301237479-53 -** 14441967-7 - IPVA - RENAVAM / EXERC 01007155830/2024 - 2.098,83 - **TADEU ALESSANDRO FERASO - 881330449-87 -** 14428350-3 - IPVA - RENAVAM / EXERC 00598365710/2024 - 3.145,43 - **TADEU CANDIDO DA COSTA - 031644049-30 -** 14404836-9 - IPVA - RENAVAM / EXERC 00115946438/2023 - 155,95 - **TADEU KOCHINSKI - 034897369-15 -** 14428987-0 - IPVA - RENAVAM / EXERC 00870958909/2024 - 3.064,96 - **TADEU KRAMAR CORDEIRO - 610601199-00 -** 14402107-0 - IPVA - RENAVAM / EXERC 00874862957/2023 - 172,12 - **TADEU LOPES PINHEIRO - 078744859-12 -** 14444445-0 - IPVA - RENAVAM / EXERC 01093828657/2024 - 1.743,16 - **TADEU MACIEL - 031370529-12 -** 14399141-5 - IPVA - RENAVAM / EXERC 00900739541/2023 - 183,45 - **TADEU PERPETUO NUNES - 676513569-34 -** 14436972-6 - IPVA - RENAVAM / EXERC 00370475666/2024 - 2.484,71 - **TADEU TORMENA - 083295899-94 -** 14425261-6 - IPVA - RENAVAM / EXERC 01283431375/2024 - 4.093,04 - **TADEU VIEIRA CARDOSO - 760157269-20 -** 14424126-6 - IPVA - RENAVAM / EXERC 00281878188/2024 - 5.252,36 - **TAFAREL DANIEL DE MATTOS - 076731159-05 -** 14429178-6 - IPVA - RENAVAM / EXERC 01205396990/2024 - 3.045,77 - **TAIANA VIEIRA - 082344529-16 -** 14435787-6 - IPVA - RENAVAM / EXERC 01400537255/2024 - 2.542,56 - **TAIANE KELLEY DA LUZ AIRES - 098793959-99 -** 14405312-5 - IPVA - RENAVAM / EXERC 00221120211/2023 - 154,19 - **TAIANE VIEIRA DA SILVEIRA - 090707639-40 -** 14437250-6 - IPVA - RENAVAM / EXERC 00559639783/2024 - 2.475,23 - **TAIANI KOSLOWSKI NUCITELLI - 066982349-07 -** 14443597-4 - IPVA - RENAVAM / EXERC 01191315042/2024 - 1.889,68 - **TAIENE DOS SANTOS NUNES - 064855369-81 -** 14396206-7 - IPVA - RENAVAM / EXERC 00920904297/2023 - 238,89 - **TAIGO VITAL AMORIM DE ARAUJO - 092610729-17 -** 14441896-4 - IPVA - RENAVAM / EXERC 01225357796/2024 - 2.109,69 - **TAILA FERREIRA BARBOSA - 051602229-60 -** 14445222-4 - IPVA - RENAVAM / EXERC 00529724979/2024 - 1.553,12 - **TAILERSON LUCAS TAQUES - 049549149-73 -** 14409373-9 - IPVA - RENAVAM / EXERC 01080767301/2024 - 5.055,61 - **TAILINE ADRIELE FERNANDES DE SOUZA - 093344979-80 -** 14445231-3 - IPVA - RENAVAM / EXERC 01009132935/2024 - 1.553,10 - **TAILINE BINOTTO FERREIRA - 078947579-00 -** 14437670-6 - IPVA - RENAVAM / EXERC 00586352562/2024 - 2.445,74 - **TAILISSON LUIZ CHAGAS - 087295029-85 -** 14401348-4 - IPVA - RENAVAM / EXERC 00820348376/2023 - 174,01 - **TAILLER MENDES PEDROZO DO AMARAL - 057014889-85 -** 14418714-8 - IPVA - RENAVAM / EXERC 00209083689/2024 - 2.544,86 - **TAIMARA CARLA BERTUZZI RIBEIRO - 095710529-06 -** 14410644-0 - IPVA - RENAVAM / EXERC 01117729416/2024 - 4.518,45 - **TAIMARY CAROLINA DOS SANTOS PEREIRA - 097162809-20 -** 14417197-7 - IPVA - RENAVAM / EXERC 01235005175/2024 - 3.003,14 - **TAIMON FLAK - 085049649-73 -** 14431624-0 - IPVA - RENAVAM / EXERC 00203243030/2024 - 2.825,71 - **TAINA DE MOURA LEMOS - 123026539-20 -** 14418823-3 - IPVA - RENAVAM / EXERC 00215804651/2024 - 2.511,58 - **TAINA DA SILVA DE PAULA - 106226349-92 -** 14437947-0 - IPVA - RENAVAM / EXERC 01217643084/2024 - 2.419,44 - **TAINA GABRIELA DE LIMA MORSCH - 099204439-13 -** 14417537-9 - IPVA - RENAVAM / EXERC 01227684433/2024 - 2.931,93 - **TAINA VINICIUS BENOVIT 07515917938 - 31383630/0001-16 -** 14442514-6 - IPVA - RENAVAM / EXERC 01220950529/2024 - 2.032,98 - **TAINARA APARECIDA CARDOSO DE VALLEIS - 101840689-16 -** 14420155-8 - IPVA - RENAVAM / EXERC 00933308493/2024 - 2.016,82 - **TAINARA CAMPOS DE LARA - 063976859-85 -** 14407365-7 - IPVA - RENAVAM / EXERC 01237039255/2024 - 6.219,80 - **TAINARA DA SILVA VIEIRA SECAFIN RAIFUR - 093223689-85 -** 14411714-0 - IPVA - RENAVAM / EXERC 01140598268/2024 - 4.192,66 - **TAINARA DOS SANTOS LOURENCO - 083499149-71 -** 14423556-8 - IPVA - RENAVAM / EXERC 00274562170/2023 - 154,19 - **TAINARA FERNANDA PEREIRA VIANA - 089394139-54 -** 14423165-1 - IPVA - RENAVAM / EXERC 00801666937/2023 - 162,27 - **TAINARA FLANDERSON ROSA - 063870269-03 -** 14426428-2 - IPVA - RENAVAM / EXERC 01143338402/2024 - 3.510,81 - **TAINARA LARISSA RODRIGUES DE SOUZA - 096723159-02 -** 14412305-0 - IPVA - RENAVAM / EXERC 01148438693/2024 - 4.052,00 - **TAINARA PEREIRA - 118893709-08 -** 14398775-2 - IPVA - RENAVAM / EXERC 00853997047/2023 - 183,45 - **TAINNA VIEIRA SANTOS - 102063829-01 -** 14401341-7 - IPVA - RENAVAM / EXERC 00824203089/2023 - 174,01 - **TAIRINE APARECIDA DE LIMA - 061334569-06 -** 14445207-0 - IPVA - RENAVAM / EXERC 01061108349/2024 - 1.557,74 - **TAIS APARECIDA MOREIRA LEMES - 094703259-23 -** 14400350-0 - IPVA - RENAVAM / EXERC 00843595701/2023 - 178,50 - **TAIS CRISTINA BONIFACIO DE ARAUJO - 096965359-02 -** 14422717-4 - IPVA - RENAVAM / EXERC 00820541370/2023 - 174,01 - **TAIS DE FATIMA DE LIMA - 095324509-80 -** 14420229-5 - IPVA - RENAVAM / EXERC 01121353077/2024 - 1.984,74 - **TAIS DOS SANTOS FERREIRA - 094964629-60 -** 14441217-6 - IPVA - RENAVAM / EXERC 01191932483/2024 - 2.178,21 - **TAIS FERNANDA DA SILVA PRESSI - 025089353-36 -** 14425787-1 - IPVA - RENAVAM / EXERC 01111592150/2024 - 3.806,09 - **TAIS FERNANDA DE SOUZA - 416311228-60 -** 14403934-3 - IPVA - RENAVAM / EXERC 00800340264/2023 - 162,27 - **TAIS GRACIELI MACHADO - 050511139-07 -** 14424275-0 - IPVA - RENAVAM / EXERC 01120144130/2024 - 4.969,20 - **TAIS MARIA DE AZEVEDO - 052142689-80 -** 14404526-2 - IPVA - RENAVAM / EXERC 00804840547/2023 - 162,27 - **TAIS MOURA - 102562839-07 -** 14418845-4 - IPVA - RENAVAM / EXERC 01061225701/2024 - 2.500,70 - **TAIS ROBERTA DOS SANTOS - 027527120-06 -** 14439350-3 - IPVA - RENAVAM / EXERC 00900551500/2024 - 2.307,70 - **TAIS SILVA FERNANDES - 069208769-90 -** 14402552-0 - IPVA - RENAVAM / EXERC 00804667985/2023 - 170,95 - **TAISA CAROLINA PAVAN - 074622459-14 -** 14439894-7 - IPVA - RENAVAM / EXERC 00529259842/2024 - 2.270,85 - **TAISA APARECIDA GRACINO - 029468339-92 -** 14437655-2 - IPVA - RENAVAM / EXERC 01105422655/2024 - 2.450,60 - **TAISA CARNELUTT CHAFRAO - 075992159-80 -** 14440529-3 - IPVA - RENAVAM / EXERC 01110672192/2024 - 2.229,79 - **TAISA DOS SANTOS NAVES - 091174619-60 -** 14441274-5 - IPVA - RENAVAM / EXERC 01202669384/2024 - 2.177,79 - **TAISA VAGNER MALAQUIAS - 031522909-85 -** 14428401-1 - IPVA - RENAVAM / EXERC 01092270776/2024 - 3.140,54 - **TAISA VALERIO DA SILVA - 078795629-58 -** 14422932-0 - IPVA - RENAVAM / EXERC 00804452229/2023 - 170,95 - **TAISE DE LIMA DE ALMEIDA - 099526099-06 -** 14422246-6 - IPVA - RENAVAM / EXERC 00844509396/2023 - 178,50 - **TAISE LEHMKUHL STETER - 047751649-10 -** 14402655-1 - IPVA - RENAVAM / EXERC 00809274256/2023 - 170,95 - **TAISNARA MARIA MIEZERSKI PECH - 004980289-50 -** 14417770-3 - IPVA - RENAVAM / EXERC 00499772466/2024 - 2.847,16 - **TAKATUGUI FUSISAKI - 822436469-00 -** 14403718-9 - IPVA - RENAVAM / EXERC 00817153810/2023 - 162,27 - **TAKKO - EMPREENDIMENTOS COMERCIAIS LTDA - 02164512/0001-19 -** 14433705-0 - IPVA - RENAVAM / EXERC 00453832229/2024 - 2.670,10 - **TALIANA ASSIS LASCH - 724677031-34 -** 14441179-0 - IPVA - RENAVAM / EXERC 01160545925/2024 - 2.180,51 - **TALIEGE DO PILAR MENDONCA ARAUJO - 020233089-33 -** 14426176-3 - IPVA - RENAVAM / EXERC 01062633021/2024 - 3.622,17 - **TALINE DE LARA GARCIAS - 084794779-38 -** 14416761-9 - IPVA - RENAVAM / EXERC 01009140504/2024 - 3.111,09 - **TALINE SIQUEIRA DOS SANTOS - 093322969-01 -** 14423623-8 - IPVA - RENAVAM / EXERC 01003823693/2023 - 151,27 - **TALIS SAKOGLOU - 926554839-87 -** 14427328-1 - IPVA - RENAVAM / EXERC 01209944852/2024 - 3.307,53 - **TALISSA CAROLINE ZERBINATTI ZANDONAI DE FREITAS - 059628599-01 -** 14414221-7 - IPVA - RENAVAM / EXERC 01196894083/2024 - 3.670,54 - **TALISSA REGINA AFFORNALI SENS - 026593479-64 -** 14426332-4 - IPVA - RENAVAM / EXERC 00479654468/2024 - 3.550,48 - **TALITA APARECIDA DE SOUZA - 086556739-51 -** 14441312-1 - IPVA - RENAVAM / EXERC 01187519372/2024 - 2.175,07 - **TALITA BARBOSA LADWIG - 040978529-65 -** 14439623-5 - IPVA - RENAVAM / EXERC 01114303914/2024 - 2.290,69 - **TALITA BATISTI BRUSCHI - 089650089-64 -** 14433570-8 - IPVA - RENAVAM / EXERC 01272217245/2024 - 2.675,65 - **TALITA CRISTINA MORETTO - 042772969-63 -** 14435656-0 - IPVA - RENAVAM / EXERC 01154858933/2024 - 2.551,52 - **TALITA CRISTINA OLIVEIRA DA ROZA - 102847949-29 -** 14404084-8 - IPVA - RENAVAM / EXERC 00814290299/2023 - 162,27 - **TALITA DA SILVA FREITAS - 073912289-40 -** 14426492-4 - IPVA - RENAVAM / EXERC 00455999210/2024 - 3.479,56 - **TALITA DAIANE BONAVIGO - 048875559-03 -** 14439064-4 - IPVA - RENAVAM / EXERC 00204280249/2024 - 2.336,74 - **TALITA GEA GERALDINI ZANCOPE - 034829699-14 -** 14437112-7 - IPVA - RENAVAM / EXERC 00493670165/2024 - 2.480,36 - **TALITA JHENIFER BERTUSSO MALHEIROS - 066123159-38 -** 14399218-7 - IPVA - RENAVAM / EXERC 00273709127/2023 - 180,57 - **TALITA MARIA DE OLIVEIRA - 023066729-54 -** 14402353-6 - IPVA - RENAVAM / EXERC 00819624616/2023 - 170,95 - **TALITA SANTOS DO NASCIMENTO FERREIRA - 073117239-65 -** 14402950-0 - IPVA - RENAVAM / EXERC 00809131471/2023 - 170,95 - **TALITA VIEIRA BATISTA DA SILVA - 048701019-12 -** 14417343-0 - IPVA - RENAVAM / EXERC 00485733234/2024 - 2.972,81 - **TALITA VINHAS DE SOUZA - 012946676-02 -** 14440670-2 - IPVA - RENAVAM / EXERC 01407964043/2024 - 2.219,89 - **TALITA ZANCANARO CARNIEL - 040805589-88 -** 14431574-0 - IPVA - RENAVAM / EXERC 01072921500/2024 - 2.831,81 - **TALLYSSON PABLO VIEIRA SCHMAINSKI - 068364319-31 -** 14398332-3 - IPVA - RENAVAM / EXERC 00851189091/2023 - 189,26 - **TALYSON HENRIQUE HONORATO ALVES - 087476159-07 -** 14429151-4 - IPVA - RENAVAM / EXERC 01159602600/2024 - 3.049,15 - **TALYTA CRISTINA PALHANO - 069104459-70 -** 14414167-9 - IPVA - RENAVAM / EXERC 01339369947/2024 - 3.676,91 - **TAMARA CASSIANO MEYER - 049379479-40 -** 14424294-7 - IPVA - RENAVAM / EXERC 00993045251/2024 - 4.958,30 - **TAMARA LIA GULBINO - 659913629-04 -** 14429454-8 - IPVA - RENAVAM / EXERC 01186399390/2024 - 3.018,12 - **TAMARA MUNIZ - 084188179-09 -** 14412082-5 - IPVA - RENAVAM / EXERC 01287300399/2024 - 4.120,87 - **TAMI CRISTINA SANDRI SEHNEM - 049956679-38 -** 14407687-7 - IPVA - RENAVAM / EXERC 00536692920/2024 - 5.987,12 - **TAMIR MOHAMED EL MENOUFI - 601109702-25 -** 14407963-9 - IPVA - RENAVAM / EXERC 01043491551/2024 - 5.767,89 - **TAMIRES APARECIDA RIBEIRO DE SOUZA - 072634129-00 -** 14422813-8 - IPVA - RENAVAM / EXERC 00870265628/2023 - 172,12 - **TAMIRES DA SILVA DE QUEIROZ - 484187648-05 -** 14420978-8 - IPVA - RENAVAM / EXERC 00919120113/2023 - 219,36 - **TAMIRES DE SOUZA CALISTO - 078108049-52 -** 14422951-7 - IPVA - RENAVAM / EXERC 00803215096/2023 - 170,95 - **TAMIRES MICHELIN DZIADUCKI - 058843649-62 -** 14418566-8 - IPVA - RENAVAM / EXERC 01021234998/2024 - 2.593,09 - **TAMIRIS BARBOSA MASCIA - 081074719-70 -** 14427339-7 - IPVA - RENAVAM / EXERC 01060129296/2024 - 3.307,44 - **TAMIRIS CARLA BASTREGHI - 113607459-71 -** 14401607-6 - IPVA - RENAVAM / EXERC 00846016869/2023 - 174,01 - **TAMIRIS CRISTINA DE FREITAS - 090464869-90 -** 14401145-7 - IPVA - RENAVAM / EXERC 00822426854/2023 - 174,01 - **TAMIRIS DE FRANCA ANTUNES - 078649199-01 -** 14432810-8 - IPVA - RENAVAM / EXERC 00494374659/2024 - 2.739,17 - **TAMIRIS FOGACA DE ALMEIDA - 055637909-83 -** 14433096-0 - IPVA - RENAVAM / EXERC 01099116772/2024 - 2.722,61 - **TAMIRIS GOMES - 068726719-63 -** 14442389-5 - IPVA - RENAVAM / EXERC 01114188821/2024 - 2.047,74 - **TAMIRIS GONCALVES MEDEIROS DA SILVA - 069698079-75 -** 14444080-3 - IPVA - RENAVAM / EXERC 01056583107/2024 - 1.804,10 - **TAMIRYS APARECIDA MARQUES HUMENIUK - 064148419-43 -** 14425050-8 - IPVA - RENAVAM / EXERC 00886138035/2024 - 4.211,44 - **TAMIRYS COSTA DE MELLO - 058525789-24 -** 14397339-5 - IPVA - RENAVAM / EXERC 01120114060/2023 - 209,99 - **TAMPAROWSKY & TAMPAROWSKY LTDA - 95447595/0001-34 -** 14445583-5 - IPVA - RENAVAM / EXERC 00842943846/2024 - 1.364,23 - **TANI REPRESENTACOES COMERCIAIS LTDA - 07166659/0001-61 -** 14424426-5 - IPVA - RENAVAM / EXERC 01214307989/2024 - 4.783,92 - **TANIA DE FATIMA MOIO - 325839928-05 -** 14431073-0 - IPVA - RENAVAM / EXERC 01214049114/2024 - 2.865,05 - **TANIA MAGALHAES DA**

SILVA - 790790407-20 - 14432597-4 - IPVA - RENAVAM / EXERC 01148223417/2024 - 2.748,04 - **TANIA ALMEIDA DE MOURA - 836134209-53 -** 14395821-3 - IPVA - RENAVAM / EXERC 00144965828/2023 - 313,54 - **TANIA APARECIDA CORREA MILIARI - 650799659-91 -** 14418448-3 - IPVA - RENAVAM / EXERC 01200620370/2024 - 2.632,71 - **TANIA APARECIDA NOGUEIRA PIRES - 169581959-49 -** 14443836-1 - IPVA - RENAVAM / EXERC 01096078713/2024 - 1.846,17 - **TANIA APARECIDA SCHELL - 042708549-79 -** 14404772-9 - IPVA - RENAVAM / EXERC 01066906715/2023 - 158,41 - **TANIA CRISTINA DA CRUZ - 017543579-03 -** 14427788-0 - IPVA - RENAVAM / EXERC 00538302828/2024 - 3.229,81 - **TANIA CRISTINA GERVIKAS TERRA DE OLIVEIRA - 027478879-95 -** 14443555-9 - IPVA - RENAVAM / EXERC 00459261878/2024 - 1.895,42 - **TANIA GOMES DAMACENO - 059497449-69 -** 14405263-3 - IPVA - RENAVAM / EXERC 00267514018/2023 - 154,19 - **TANIA GONCALVES DE OLIVEIRA ZANINI - 768323419-20 -** 14430347-4 - IPVA - RENAVAM / EXERC 01191724317/2024 - 2.935,55 - **TANIA HIROMI ENDO - 026823849-94 -** 14431377-1 - IPVA - RENAVAM / EXERC 01181812868/2024 - 2.841,80 - **TANIA LUZIA DE SOUZA - 047300159-40 -** 14397796-0 - IPVA - RENAVAM / EXERC 00841929840/2023 - 198,37 - **TANIA MARA ANDRE - 021977369-65 -** 14433504-0 - IPVA - RENAVAM / EXERC 01247986788/2024 - 2.680,64 - **TANIA MARA CAVALCANTI DA SILVA - 781172599-15 -** 14407578-1 - IPVA - RENAVAM / EXERC 01272307643/2024 - 6.054,06 - 14432830-2 - IPVA - RENAVAM / EXERC 00569442621/2024 - 2.738,67 - **TANIA MARA CESCATE DO CARMO - 044442479-24 -** 14402427-3 - IPVA - RENAVAM / EXERC 00797159860/2023 - 170,95 - **TANIA MARA DA ROSA - 032807659-78 -** 14404030-9 - IPVA - RENAVAM / EXERC 00810722500/2023 - 162,27 - **TANIA MARA DAS GRACAS DONDALSKI - 510651349-91 -** 14430091-2 - IPVA - RENAVAM / EXERC 00515644200/2024 - 2.956,78 - **TANIA MARA DE MORAIS RAMOM - 060736769-56 -** 14444735-2 - IPVA - RENAVAM / EXERC 00517449528/2024 - 1.705,13 - **TANIA MARA ESTEVAO - 961869099-72 -** 14412913-0 - IPVA - RENAVAM / EXERC 00588422908/2024 - 3.926,56 - **TANIA MARA RIBEIRO DA ROSA - 121986409-96 -** 14403744-8 - IPVA - RENAVAM / EXERC 00819623024/2023 - 162,27 - **TANIA MARA SANTOS DA SILVA - 572210229-68 -** 14423102-3 - IPVA - RENAVAM / EXERC 00988794616/2023 - 162,85 - **TANIA MARA SCHEEREN - 049119649-01 -** 14444145-1 - IPVA - RENAVAM / EXERC 00254239250/2024 - 1.796,57 - **TANIA MARIA ALCANTARA DA SILVA - 881840139-49 -** 14444306-3 - IPVA - RENAVAM / EXERC 00258596473/2024 - 1.762,49 - **TANIA MARIA BORTOLINI VALLI - 767399619-72 -** 14429019-4 - IPVA - RENAVAM / EXERC 01077662634/2024 - 3.062,19 - **TANIA MARIA BRIGNONI BENDER - 828033749-00 -** 14428689-8 - IPVA - RENAVAM / EXERC 01083246337/2024 - 3.112,99 - 14437498-3 - IPVA - RENAVAM / EXERC 00966427572/2024 - 2.464,24 - **TANIA MARIA DE SOUZA OLIVEIRA - 046660729-69 -** 14399144-0 - IPVA - RENAVAM / EXERC 00866629831/2023 - 183,45 - **TANIA MARIA LENA - 003409499-70 -** 14404392-8 - IPVA - RENAVAM / EXERC 00797502041/2023 - 162,27 - **TANIA MARIA PINHEIRO - 525340819-34 -** 14419925-1 - IPVA - RENAVAM / EXERC 01155435394/2024 - 2.119,49 - **TANIA MARIA SCOLARI DE CAMPOS - 018757179-19 -** 14419271-0 - IPVA - RENAVAM / EXERC 00251034275/2024 - 2.352,82 - **TANIA MARIA SMANIOTTO SILVEIRA - 726814979-49 -** 14435240-8 - IPVA - RENAVAM / EXERC 01303536274/2024 - 2.577,86 - **TANIA MARIS MIQUELOTTO - 448034279-68 -** 14401436-7 - IPVA - RENAVAM / EXERC 00824204450/2023 - 174,01 - **TANIA PATRICIA DE FARIA - 066277129-03 -** 14443765-9 - IPVA - RENAVAM / EXERC 01011453409/2024 - 1.862,21 - **TANIA PATRICIA GOMES - 022505189-39 -** 14444784-0 - IPVA - RENAVAM / EXERC 00479760829/2024 - 1.689,50 - **TANIA RAQUEL BONA KELLER - 881740189-72 -** 14408131-5 - IPVA - RENAVAM / EXERC 01202213488/2024 - 5.633,68 - **TANIA REGINA BUENO DE CAMARGO - 051931869-20 -** 14424379-0 - IPVA - RENAVAM / EXERC 01339145526/2024 - 4.840,12 - **TANIA REGINA DOS SANTOS - 781048319-68 -** 14440180-8 - IPVA - RENAVAM / EXERC 00420604286/2024 - 2.256,98 - **TANIA REGINA GOMES - 007383929-95 -** 14430090-4 - IPVA - RENAVAM / EXERC 00604828608/2024 - 2.956,78 - **TANIA REGINA RAMOS ROSA - 628710139-34 -** 14399311-6 - IPVA - RENAVAM / EXERC 00889979871/2023 - 179,00 - **TANIA ROGERIA GOMES BARBOSA POLLI - 056213619-38 -** 14442085-3 - IPVA - RENAVAM / EXERC 00861472640/2024 - 2.081,27 - **TANIA ROZA FERNANDES COSTA - 089285319-00 -** 14404904-7 - IPVA - RENAVAM / EXERC 00976881306/2023 - 155,95 - **TANIA SOARES FELIZARDO - 306951989-04 -** 14420019-5 - IPVA - RENAVAM / EXERC 00539113190/2024 - 2.084,04 - **TANIA TAKAKO WAKIZAKA CHICON - 080646709-69 -** 14432050-6 - IPVA - RENAVAM / EXERC 01228358211/2024 - 2.794,03 - **TANIA TATIANE CHEREMETA - 059310189-80 -** 14417402-0 - IPVA - RENAVAM / EXERC 01236889085/2024 - 2.960,98 - **TANIA TOSHIE SAITO LIMA - 004412549-69 -** 14401788-9 - IPVA - RENAVAM / EXERC 00842977945/2023 - 174,01 - **TANIELE REDDIG KRAVUTSCHKE - 040690319-01 -** 14435924-0 - IPVA - RENAVAM / EXERC 01060656172/2024 - 2.539,08 - **TANIELLI JOICE BENFICA NEVES - 096433689-80 -** 14431502-2 - IPVA - RENAVAM / EXERC 01092347779/2024 - 2.836,34 - **TANILZA ZAGUE - 711224869-87 -** 14421924-4 - IPVA - RENAVAM / EXERC 00868414360/2023 - 183,45 - **TANIT ELLISA VIRMOND - 010312979-01 -** 14427229-3 - IPVA - RENAVAM / EXERC 01130026288/2024 - 3.321,36 - **TANNER SCHULDT HEMB - 036449089-66 -** 14410815-9 - IPVA - RENAVAM / EXERC 01368163928/2024 - 4.476,29 - **TARCISIO BLEMER - 863302849-20 -** 14407244-8 - IPVA - RENAVAM / EXERC 01028982655/2024 - 6.354,87 - **TARCISIO COSTA SANTOS - 857448599-34 -** 14423819-2 - IPVA - RENAVAM / EXERC 01105911176/2024 - 7.371,55 - **TARCISIO DE OLIVEIRA - 082319739-58 -** 14416040-1 - IPVA - RENAVAM / EXERC 01042110287/2024 - 3.337,48 - **TARCISIO DOS SANTOS - 054058849-01 -** 14399632-8 - IPVA - RENAVAM / EXERC 00828369895/2023 - 178,50 - **TARCISIO GOMES LUIZ - 066229299-55 -** 14422097-8 - IPVA - RENAVAM / EXERC 00845864858/2023 - 178,50 - **TARCISIO VIDAL COSTA - 598395899-20 -** 14401962-8 - IPVA - RENAVAM / EXERC 00855536225/2023 - 172,12 - **TARCISIO VIEIRA - 600617749-87 -** 14420386-0 - IPVA - RENAVAM / EXERC 01112090450/2024 - 1.910,71 - **TARCISO TINTO DOMINGUES - 059183119-80 -** 14418377-0 - IPVA - RENAVAM / EXERC 00887641792/2024 - 2.642,82 - **TARCIZIO MIGUEL DOS SANTOS - 236793109-78 -** 14427742-2 - IPVA - RENAVAM / EXERC 01174639579/2024 - 3.238,51 - **TARIKY NADYNE DE MORAES - 056970499-51 -** 14402581-4 - IPVA - RENAVAM / EXERC 00819357952/2023 - 170,95 - **TARSIS SALOME HERNANDES - 088060699-18 -** 14443401-3 - IPVA - RENAVAM / EXERC 00471252026/2024 - 1.917,92 - **TARSO CORREIA DE OLIVEIRA - 064185499-45 -** 14411976-2 - IPVA - RENAVAM / EXERC 01216234270/2024 - 4.146,11 - **TARSUS PRAXEDES DE OLIVEIRA - 020233399-01 -** 14438101-7 - IPVA - RENAVAM / EXERC 00344644995/2024 - 2.408,85 - **TARSUS WALMOR HENNING - 044381039-75 -** 14410806-0 - IPVA - RENAVAM / EXERC 01085972981/2024 - 4.479,48 - **TASCELA BRESCIANI - 041401151-14 -** 14429795-4 - IPVA - RENAVAM / EXERC 01020191187/2024 - 2.988,17 - **TASSIANE APARECIDA SAUERBIER - 053395639-01 -** 14428281-7 - IPVA - RENAVAM / EXERC 01152242641/2024 - 3.156,07 - **TATHIANA NAME COLADO SIMAO - 024823149-92 -** 14431522-7 - IPVA - RENAVAM / EXERC 00482548142/2024 - 2.836,12 - **TATHIANE DE MORAES - 069187389-50 -** 14442499-9 - IPVA - RENAVAM / EXERC 00876931662/2024 - 2.034,47 - **TATIALINI FRETES SOARES - 045317729-89 -** 14440210-3 - IPVA - RENAVAM / EXERC 01242172898/2024 - 2.254,20 - **TATIANA ALMEIDA DA SILVA - 064289179-63 -** 14423207-0 - IPVA - RENAVAM / EXERC 00801110050/2023 - 162,27 - **TATIANA ALVES - 093859429-05 -** 14420397-6 - IPVA - RENAVAM / EXERC 01110487360/2024 - 1.908,49 - **TATIANA APARECIDA BACARO & CIA LTDA - 34286446/0001-46 -** 14408638-4 - IPVA - RENAVAM / EXERC 01014937458/2024 - 5.405,44 - **TATIANA APARECIDA DE LIMA - 088628809-60 -** 14404996-9 - IPVA - RENAVAM / EXERC 00979351111/2023 - 155,95 - **TATIANA APARECIDA FRANCA DE OLIVEIRA - 040211029-30 -** 14405509-8 - IPVA - RENAVAM / EXERC 00157038130/2023 - 148,88 - **TATIANA APARECIDA MOURA DE BRITO - 105485679-64 -** 14443389-0 - IPVA - RENAVAM / EXERC 00495602531/2024 - 1.920,11 - **TATIANA BIBILACO DE SOUZA - 039865469-79 -** 14403970-0 - IPVA - RENAVAM / EXERC 00810206463/2023 - 162,27 - **TATIANA BUENO PIZANI - 036976109-02 -** 14429242-1 - IPVA - RENAVAM / EXERC 01004149783/2024 - 3.041,29 - **TATIANA CARDOSO GONZALEZ - 079072717-03 -** 14415664-1 - IPVA - RENAVAM / EXERC 00507344766/2024 - 3.417,62 - **TATIANA CARLA DARIVA E FURIO - 007101179-06 -** 14437227-1 - IPVA - RENAVAM / EXERC 00992667038/2024 - 2.477,09 - **TATIANA CONCEICAO LEIVA POLLA - 007494259-03 -** 14408801-8 - IPVA - RENAVAM / EXERC 01239909230/2024 - 5.329,07 - 14431321-6 - IPVA - RENAVAM / EXERC 01259151899/2024 - 2.848,08 - **TATIANA CORREIA LIMA GUARIZA - 058489819-30 -** 14433454-0 - IPVA - RENAVAM / EXERC 01069327821/2024 - 2.685,77 - **TATIANA CRISTINA DINIZ - 024823189-80 -** 14411417-5 - IPVA - RENAVAM / EXERC 01216991682/2024 - 4.294,98 - **TATIANA CRISTINA DOS SANTOS SILVA - 058356416-05 -** 14422804-9 - IPVA - RENAVAM / EXERC 00871778050/2023 - 172,12 - **TATIANA DA COSTA ALVES - 959801489-49 -** 14397393-0 - IPVA - RENAVAM / EXERC 01028012486/2023 - 206,27 - **TATIANA DA SILVA - 059004699-30 -** 14413600-4 - IPVA - RENAVAM / EXERC 01379534469/2024 - 3.784,53 - **TATIANA DA SILVA NUNES - 030679329-60 -** 14421212-6 - IPVA - RENAVAM / EXERC 00350834555/2023 - 206,06 - **TATIANA DAMATTA TANAKA - 069339669-50 -** 14432044-1 - IPVA - RENAVAM / EXERC 01346801220/2024 - 2.794,55 - **TATIANA DE LIMA PAIANO FERREIRA - 043411289-57 -** 14439091-1 - IPVA - RENAVAM / EXERC 00144406837/2024 - 2.332,67 - **TATIANA FARIAS PALUSKI - 050613719-84 -** 14416055-0 - IPVA - RENAVAM / EXERC 01161920827/2024 - 3.331,56 - **TATIANA FERNANDA BUSIGNANI - 070230249-05 -** 14418626-5 - IPVA - RENAVAM / EXERC 00213198215/2024 - 2.573,81 - **TATIANA FREITAS MARINHO - 039500739-90 -** 14427526-8 - IPVA - RENAVAM / EXERC 01328909040/2024 - 3.280,85 - **TATIANA GIORDANO CORDOBA - 702596589-87 -** 14426754-0 - IPVA - RENAVAM / EXERC 00493336893/2024 - 3.391,53 - **TATIANA GOMES - 010826481-59 -** 14403694-8 - IPVA - RENAVAM / EXERC 00802760368/2023 - 162,27 - **TATIANA HELFENSTEIN ROECKER - 079795989-03 -** 14422000-5 - IPVA - RENAVAM / EXERC 00907453155/2023 - 179,00 - **TATIANA LISBOA - 084580459-66 -** 14397767-6 - IPVA - RENAVAM / EXERC 00873077229/2023 - 199,38 - **TATIANA MEY GRAZOLA - 035895689-76 -** 14406438-0 - IPVA - RENAVAM / EXERC 01292851403/2024 - 7.684,10 - **TATIANA MORAES COSATE - 024823249-55 -** 14412816-8 - IPVA - RENAVAM / EXERC 01394465189/2024 - 3.936,49 - **TATIANA PERES CESTO - 026450089-09 -** 14437029-5 - IPVA - RENAVAM / EXERC 01050997678/2024 - 2.483,47 - **TATIANA PIMENTEL DA SILVA - 065687959-92 -** 14440443-2 - IPVA - RENAVAM / EXERC 01260281539/2024 - 2.234,51 - **TATIANA PIRES - 087069509-65 -** 14398103-7 - IPVA - RENAVAM / EXERC 00875711790/2023 - 189,26 - **TATIANA PRZYBYSZEWESKI - 000572309-43 -** 14431906-0 - IPVA - RENAVAM / EXERC 01326396240/2024 - 2.809,87 - **TATIANA REGINA VIEIRA DA COSTA NEGRI - 039027569-77 -** 14418023-2 - IPVA - RENAVAM / EXERC 01079030821/2024 - 2.759,44 - **TATIANA SONIA DE SOUZA - 291217428-71 -** 14402121-5 - IPVA - RENAVAM / EXERC 00877457026/2023 - 172,12 - **TATIANA TEREZINHA DE CAMARGO PACCAGNELLA - 318870829-72 -** 14439932-3 - IPVA - RENAVAM / EXERC 01100689848 1/2024 - 2.270,62 - **TATIANA VETTORI FERREIRA - 956445049-72 -** 14412693-9 - IPVA - RENAVAM / EXERC 01391838405/2024 - 3.972,50 - **TATIANA ZIMERMANN ZAINA - 045326659-22 -** 14407485-8 - IPVA - RENAVAM / EXERC 01401176884/2024 - 6.125,86 - **TATIANE CORREA DA SILVA FILIPAK - 959736990-72 -** 14424164-9 - IPVA - RENAVAM / EXERC 01212182780/2024 - 5.169,24 - **TATIANE ALINE DA SILVA FUMAGALLI - 040297279-13 -** 14406265-5 - IPVA - RENAVAM / EXERC 01222465105/2024 - 8.311,55 - **TATIANE ALVES COMERCIO DE BEBIDAS - 16560017/0001-33 -** 14412862-1 - IPVA - RENAVAM / EXERC 00994347260/2024 - 3.928,22 - **TATIANE ANDRADE RODRIGUES - 042230879-08 -** 14415150-0 - IPVA - RENAVAM / EXERC 01188193942/2024 - 3.508,26 - **TATIANE APARECIDA ALZIBAR - 063784459-90 -** 14441269-9 - IPVA - RENAVAM / EXERC 01203600477/2024 - 2.177,79 - **TATIANE APARECIDA BALDIBIA - 070676459-56 -** 14406104-7 - IPVA - RENAVAM / EXERC 01229281573/2024 - 8.964,70 - 14408594-9 - IPVA - RENAVAM / EXERC 01109125817/2024 - 5.435,39 - **TATIANE APARECIDA CARNIEL - 042203509-26 -** 14418470-0 - IPVA - RENAVAM / EXERC 01181305478/2024 - 2.624,78 - **TATIANE APARECIDA COSTA - 091789449-96 -** 14436689-1 - IPVA - RENAVAM / EXERC 01032460706/2024 - 2.496,33 - **TATIANE APARECIDA DOS SANTOS - 040982659-66 -** 14404060-0 - IPVA - RENAVAM / EXERC 00813065909/2023 - 162,27 - **TATIANE APARECIDA**

Diário Oficial Certificado Digitalmente
O Departamento de Imprensa Oficial do Estado do Paraná, de garantia de autenticidade deste documento, desde que visualizado através do site http://www.imprensaoficial.pr.gov.br

GUILHERME CASSANDRE - 082949699-82 - 14418947-7 - IPVA - RENAVAM / EXERC 00586718184/2024 - 2.475,23 - **TATIANE APARECIDA LUKAVY - 061583599-63 -** 14399213-6 - IPVA - RENAVAM / EXERC 00256716692/2023 - 180,57 - **TATIANE APARECIDA PICHETTI DA SILVA - 046548539-10 -** 14439539-5 - IPVA - RENAVAM / EXERC 01153903854/2024 - 2.294,41 - **TATIANE APARECIDA SIQUEIRA NUVOLI - 017545141-97 -** 14424599-7 - IPVA - RENAVAM / EXERC 01146524436/2024 - 4.602,83 - **TATIANE AURORA MACEDO DA SILVA - 074932959-99 -** 14402597-0 - IPVA - RENAVAM / EXERC 00808044010/2023 - 170,95 - **TATIANE BECHER PETRUF - 066198759-04 -** 14435151-7 - IPVA - RENAVAM / EXERC 00452048052/2024 - 2.583,61 - **TATIANE BOLZAN STANISLAWSKI MARQUES - 041095999-54 -** 14430723-2 - IPVA - RENAVAM / EXERC 00270887024/2024 - 2.897,15 - **TATIANE BORBA PADILHA - 001906900-62 -** 14439469-0 - IPVA - RENAVAM / EXERC 01159028793/2024 - 2.298,73 - **TATIANE BORZUK DA FONSECA - 059704329-97 -** 14419835-2 - IPVA - RENAVAM / EXERC 00566079119/2024 - 2.154,72 - **TATIANE BOWONIUK - 005325229-23 -** 14405983-2 - IPVA - RENAVAM / EXERC 01300981943/2024 - 9.642,86 - **TATIANE CABRAL - 080959049-29 -** 14438644-2 - IPVA - RENAVAM / EXERC 00509020909/2024 - 2.364,28 - **TATIANE CARDOSO DOS SANTOS - 091475499-80 -** 14433808-1 - IPVA - RENAVAM / EXERC 00451179030/2024 - 2.663,81 - **TATIANE CARLA TEIXEIRA - 035997649-21 -** 14407030-5 - IPVA - RENAVAM / EXERC 01289711477/2024 - 6.559,31 - **TATIANE CAROLINA NEGRI - 091672089-67 -** 14410519-2 - IPVA - RENAVAM / EXERC 00391856685/2024 - 4.575,54 - **TATIANE CASSIA GOMES DE OLIVEIRA - 054686599-21 -** 14416605-1 - IPVA - RENAVAM / EXERC 01126912007/2024 - 3.146,79 - **TATIANE CASSIMIRO RODRIGUES - 047406771-80 -** 14420956-7 - IPVA - RENAVAM / EXERC 00970419007/2023 - 220,64 - **TATIANE CORREA MOLINA DE SOUZA - 048760869-07 -** 14397923-7 - IPVA - RENAVAM / EXERC 00262288265/2023 - 196,18 - **TATIANE CRISTINA GOMES - 070475819-95 -** 14417489-5 - IPVA - RENAVAM / EXERC 00863182526/2024 - 2.945,31 - **TATIANE CRISTINA PEREIRA PASQUALI - 070267649-77 -** 14424691-8 - IPVA - RENAVAM / EXERC 01147231556/2024 - 4.502,22 - **TATIANE CRISTINA SUGIMOTO SAITO - 044001099-33 -** 14435870-8 - IPVA - RENAVAM / EXERC 00332603229/2024 - 2.539,60 - **TATIANE DA COSTA MEDEIROS - 076476909-06 -** 14411797-2 - IPVA - RENAVAM / EXERC 00531413071/2024 - 4.169,36 - **TATIANE DA ROCHA GONCALVES - 068493839-14 -** 14427039-8 - IPVA - RENAVAM / EXERC 01344188653/2024 - 3.347,75 - **TATIANE DA ROSA OLIVEIRA - 053586269-56 -** 14399122-9 - IPVA - RENAVAM / EXERC 00851153437/2023 - 183,45 - **TATIANE DE ANHAIA BARBOSA - 071831039-00 -** 14414517-8 - IPVA - RENAVAM / EXERC 01164193071/2024 - 3.611,07 - **TATIANE DE FATIMA IDALENCIO - 092994469-03 -** 14425653-0 - IPVA - RENAVAM / EXERC 01028094377/2024 - 3.868,35 - **TATIANE DE MORAES MATTOS - 054874919-17 -** 14419948-0 - IPVA - RENAVAM / EXERC 01174171437/2024 - 2.113,90 - **TATIANE DE OLIVEIRA CIVA DA LUZ - 071651809-07 -** 14413503-2 - IPVA - RENAVAM / EXERC 01158088580/2024 - 3.812,18 - **TATIANE DE SANTANA RIBAS - 043976599-40 -** 14437302-2 - IPVA - RENAVAM / EXERC 00532915925/2024 - 2.475,23 - **TATIANE DE SOUZA ARMENIO - 033247649-98 -** 14432570-2 - IPVA - RENAVAM / EXERC 01098717845/2024 - 2.751,14 - **TATIANE DE SOUZA MINEIRO - 051578939-90 -** 14402572-5 - IPVA - RENAVAM / EXERC 00816180199/2023 - 170,95 - **TATIANE DELEIDE BARROS - 008281989-00 -** 14410106-5 - IPVA - RENAVAM / EXERC 01135201576/2024 - 4.730,65 - **TATIANE DELEITE BARROS - TRANSPORTES - ME - 97548316/0001-54 -** 14426416-9 - IPVA - RENAVAM / EXERC 01004777270/2024 - 3.513,25 - **TATIANE DO PRADO - 007892029-99 -** 14436480-5 - IPVA - RENAVAM / EXERC 00210436476/2024 - 2.510,23 - **TATIANE DO ROCIO PADILHA RUDEK - 047173999-51 -** 14412106-6 - IPVA - RENAVAM / EXERC 01412413459/2024 - 4.109,19 - **TATIANE DOS REIS - 415469028-05 -** 14425961-0 - IPVA - RENAVAM / EXERC 01097462452/2024 - 3.719,59 - **TATIANE FERNANDA DA SILVA ASSALIM - 062885089-18 -** 14431123-0 - IPVA - RENAVAM / EXERC 01241149957/2024 - 2.863,43 - **TATIANE FERNANDA SANTORO - 087576069-43 -** 14436101-6 - IPVA - RENAVAM / EXERC 01176032973/2024 - 2.529,05 - **TATIANE FISCHER DA SILVA DA FONSECA - 053764909-39 -** 14428796-7 - IPVA - RENAVAM / EXERC 01370652361/2024 - 3.095,60 - **TATIANE FRARAO KLEIN - 063102279-12 -** 14427737-6 - IPVA - RENAVAM / EXERC 00468009043/2024 - 3.240,08 - **TATIANE FRAUZINO SILVA - 083179169-10 -** 14437846-6 - IPVA - RENAVAM / EXERC 01195494642/2024 - 2.427,48 - **TATIANE GARRIDO GARCIA - 050622249-77 -** 14431098-5 - IPVA - RENAVAM / EXERC 01112887331/2024 - 2.863,98 - **TATIANE GLORIA DE LIMA - 075963079-81 -** 14419821-2 - IPVA - RENAVAM / EXERC 00468538917/2024 - 2.160,42 - **TATIANE HOLLANDINI - 052721649-62 -** 14427223-4 - IPVA - RENAVAM / EXERC 01243514750/2024 - 3.321,68 - **TATIANE LOPES PINHEIRO - 063750949-84 -** 14407070-4 - IPVA - RENAVAM / EXERC 01166386098/2024 - 6.528,98 - **TATIANE LUIZ - 037300279-30 -** 14417460-7 - IPVA - RENAVAM / EXERC 01086916422/2024 - 2.951,92 - **TATIANE MARCONDES DOS SANTOS - 123064159-94 -** 14402166-5 - IPVA - RENAVAM / EXERC 00191031305/2023 - 171,42 - **TATIANE MARIA DANTAS - 052386249-05 -** 14398951-8 - IPVA - RENAVAM / EXERC 00885111826/2023 - 183,45 - **TATIANE MARIA SILVA - 107446719-14 -** 14405671-0 - IPVA - RENAVAM / EXERC 01371318236/2023 - 146,31 - **TATIANE MERTZ LUZA - 042329019-30 -** 14414175-0 - IPVA - RENAVAM / EXERC 01177250532/2024 - 3.676,00 - **TATIANE MORGENSTERN PACHECO - 032807989-81 -** 14438962-0 - IPVA - RENAVAM / EXERC 01046404293/2024 - 2.344,44 - **TATIANE OLIVEIRA SANTANA RODRIGUES - 086791139-56 -** 14436364-7 - IPVA - RENAVAM / EXERC 01176143260/2024 - 2.514,07 - **TATIANE OLIVEIRA TURCHETTO - 309343458-05 -** 14405116-5 - IPVA - RENAVAM / EXERC 00985255994/2023 - 155,95 - **TATIANE PAULA DE MATOS - 085877629-40 -** 14436275-6 - IPVA - RENAVAM / EXERC 00594741360/2024 - 2.521,69 - **TATIANE PEREIRA DE PAULA - 043134019-62 -** 14430291-5 - IPVA - RENAVAM / EXERC 01271718640/2024 - 2.944,98 - **TATIANE PEREIRA DIAS - 048568389-03 -** 14444970-3 - IPVA - RENAVAM / EXERC 01074012841/2024 - 1.630,70 - **TATIANE REGINA DIAS - 331707738-79 -** 14398917-8 - IPVA - RENAVAM / EXERC 00877316600/2023 - 183,45 - **TATIANE RIBEIRO BERLIN - 048798779-99 -** 14441421-7 - IPVA - RENAVAM / EXERC 00488603145/2024 - 2.171,36 - **TATIANE RODRIGUES DIAS - 039256159-03 -** 14401695-5 - IPVA - RENAVAM / EXERC 00820491039/2023 - 174,01 - **TATIANE ROMITTI - 035371739-89 -** 14414898-3 - IPVA - RENAVAM / EXERC 01356446920/2024 - 3.549,03 - **TATIANE RUBBO VITOR - 049022159-93 -** 14431092-6 - IPVA - RENAVAM / EXERC 01230348449/2024 - 2.864,24 - **TATIANE SCHNEIDER DE QUEIROZ - 036265549-96 -** 14431356-9 - IPVA - RENAVAM / EXERC 00450182991/2024 - 2.846,92 - **TATIANE SILVA FERNANDES MARCOLINO - 062110319-55 -** 14444460-4 - IPVA - RENAVAM / EXERC 00967695031/2024 - 1.741,50 - **TATIANE SIQUEIRA BARBOSA - 038385479-26 -** 14404569-6 - IPVA - RENAVAM / EXERC 00803188102/2023 - 162,27 - **TATIANE SOARES MACEDO - 041348369-05 -** 14430239-7 - IPVA - RENAVAM / EXERC 01040349711/2024 - 2.949,42 - **TATIANE SUELEN DOS SANTOS DA SILVA LTDA - 16608585/0001-67 -** 14416032-0 - IPVA - RENAVAM / EXERC 01123051795/2024 - 3.340,97 - **TATIANE TAVARES LUIZ - 041137859-70 -** 14397040-0 - IPVA - RENAVAM / EXERC 00555338878/2023 - 218,56 - **TATIANE VIANA FIGUEIRO - 044568149-77 -** 14431618-5 - IPVA - RENAVAM / EXERC 01294715990/2024 - 2.826,28 - **TATIANE WEIRICH - 067195759-70 -** 14419117-0 - IPVA - RENAVAM / EXERC 00171925394/2024 - 2.407,93 - **TATIANI LUIZA DALBOSCO - 008424209-40 -** 14443525-7 - IPVA - RENAVAM / EXERC 00542337290/2024 - 1.899,36 - **TATIANI MENEZES DE OLIVEIRA FREITAS - 040045529-31 -** 14422469-8 - IPVA - RENAVAM / EXERC 00835240240/2023 - 178,50 - **TATIANY OLIVEIRA CARNEIRO - 113783589-37 -** 14430519-1 - IPVA - RENAVAM / EXERC 01224990150/2024 - 2.921,00 - **TATIELI LALESKA DE SOUZA - 106006449-95 -** 14429378-9 - IPVA - RENAVAM / EXERC 01132697538/2024 - 3.027,79 - **TATIELI PEREIRA JURADO - 037518299-38 -** 14405774-0 - IPVA - RENAVAM / EXERC 00336506309/2024 - 11.656,86 - **TATILA RINALDIM DO NASCIMENTO - 005566749-01 -** 14417456-9 - IPVA - RENAVAM / EXERC 01100341614/2024 - 2.951,92 - **TATYANA ROSE BARBOSA - 083780849-90 -** 14414947-5 - IPVA - RENAVAM / EXERC 01251182426/2024 - 3.536,77 - **TATYANE PEDROZO - 054393879-43 -** 14401264-0 - IPVA - RENAVAM / EXERC 00826377963/2023 - 174,01 - **TATYELLE BORBA CARNEIRO MUCHINSKI - 036941269-96 -** 14412676-9 - IPVA - RENAVAM / EXERC 01133726159/2024 - 3.979,17 - **TAURI PARTICIPACOES S.A. - 17985358/0001-13 -** 14410474-9 - IPVA - RENAVAM / EXERC 01270089010/2024 - 4.598,85 - **TAVANE HAVERONE NIENOW LTDA - 33524434/0001-40 -** 14407279-0 - IPVA - RENAVAM / EXERC 01183465030/2024 - 6.293,25 - **TAVIA D AQUINO JUCKSCH - 011747519-08 -** 14428203-5 - IPVA - RENAVAM / EXERC 01142090970/2024 - 3.165,09 - **TAVICO DE JESUS - 328121329-49 -** 14439764-9 - IPVA - RENAVAM / EXERC 01022199754/2024 - 2.280,46 - **TAYANE CASTILHO MARTINS - 010923389-18 -** 14436090-7 - IPVA - RENAVAM / EXERC 01062704930/2024 - 2.529,70 - **TAYANE LIMA DOS SANTOS SIMOES - 794711452-87 -** 14426909-8 - IPVA - RENAVAM / EXERC 01208009793/2024 - 3.366,06 - **TAYANNA SUMAYA DA SILVA - 071710039-14 -** 14443327-0 - IPVA - RENAVAM / EXERC 01040726981/2024 - 1.931,42 - **TAYANNE DE PAULA BRITO MAIOLA - 069307669-09 -** 14435612-8 - IPVA - RENAVAM / EXERC 01047274180/2024 - 2.554,95 - **TAYARA PRISCILA XAVIER SOCIEDADE INDIVIDUAL DE ADVOCACI - 46610141/0001-27 -** 14409867-6 - IPVA - RENAVAM / EXERC 01238328790/2024 - 4.817,89 - **TAYLES CIHCOVSKI - 064278919-36 -** 14416614-0 - IPVA - RENAVAM / EXERC 00576722049/2024 - 3.144,66 - **TAYLLOR STEFANNI TIBURCIO - 828874709-49 -** 14399322-1 - IPVA - RENAVAM / EXERC 00838021590/2023 - 178,50 - **TAYLOR HENRIQUE CANDIOTO OSILHIRI - 112360019-82 -** 14445472-3 - IPVA - RENAVAM / EXERC 01061773903/2024 - 1.444,20 - **TAYLOR LUAN RODRIGUES - 094694879-82 -** 14399850-9 - IPVA - RENAVAM / EXERC 00846680394/2023 - 178,50 - **TAYNA ALINE VARELA DA SILVA - 045333559-43 -** 14444381-0 - IPVA - RENAVAM / EXERC 00992364116/2024 - 1.747,29 - **TAYNA CAROLINE DE MEDEIROS TOSCAN - 045569709-46 -** 14414329-9 - IPVA - RENAVAM / EXERC 01275873569/2024 - 3.647,05 - **TAYNA CRISTYNE RIBAS MATZENBACHER SANTOS DA CRUZ - 051849279-64 -** 14417889-0 - IPVA - RENAVAM / EXERC 01279720163/2024 - 2.815,86 - **TAYNA RITA MATEUS PEREIRA - 035776719-55 -** 14431463-8 - IPVA - RENAVAM / EXERC 01034674673/2024 - 2.837,50 - **TAYNARA SUCUPIRA PELIZER - 101592699-11 -** 14439535-2 - IPVA - RENAVAM / EXERC 01174757423/2024 - 2.294,41 - **TAYNARA FERNANDA BATISTA - 091712199-60 -** 14423525-8 - IPVA - RENAVAM / EXERC 01334780428/2023 - 154,66 - **TAYNARA MORGAN CASTELLI - 065209249-70 -** 14420273-2 - IPVA - RENAVAM / EXERC 01134782680/2024 - 1.958,75 - **TAYRA CRISTINA RIBEIRO DE LIMA - 055826299-63 -** 14399716-2 - IPVA - RENAVAM / EXERC 00830465685/2023 - 178,50 - **TAYRO PASSOS GRITTEN - 058517789-97 -** 14427687-6 - IPVA - RENAVAM / EXERC 01126933780/2024 - 3.249,46 - **TAYRONE BALANCELLI BODANESE - 048399069-80 -** 14431474-3 - IPVA - RENAVAM / EXERC 00977475590/2024 - 2.837,08 - **TAYS CRISTINA PEREIRA - 052913319-92 -** 14432391-2 - IPVA - RENAVAM / EXERC 01296837707/2024 - 2.762,61 - **TAYS DA SILVA FRANCISCO - 487147738-05 -** 14403537-2 - IPVA - RENAVAM / EXERC 00429337094/2023 - 162,85 - **TAYS TRAJANO GOMES - 072198977-23 -** 14395875-2 - IPVA - RENAVAM / EXERC 00875089780/2023 - 308,28 - **TAYSA CRISTIANE DA SILVA - 065723099-59 -** 14413418-4 - IPVA - RENAVAM / EXERC 01255221949/2024 - 3.830,30 - **TAYSIS MORAES SANTOS DA SILVA - 106719156-90 -** 14433191-5 - IPVA - RENAVAM / EXERC 01136905208/2024 - 2.712,50 - **TBR COMERCIO DE PRODUTOS AGRICOLAS LTDA - 32304674/0001-76 -** 14435402-8 - IPVA - RENAVAM / EXERC 00516474464/2024 - 2.570,60 - **TDI IMPORTACAO E DISTRIBUICAO DE PNEUS LTDA EPP - 14898062/0001-77 -** 14429009-7 - IPVA - RENAVAM / EXERC 00331829762/2024 - 3.063,89 - **TEB CORRETORA DE SEGUROS LTDA. - 27148026/0001-38 -** 14414184-9 - IPVA - RENAVAM / EXERC 01155963188/2024 - 3.675,67 - **TEC TUBO CONSTRUTORA DE OBRAS LTDA - 07888742/0001-44 -** 14414050-8 - IPVA - RENAVAM / EXERC 01148519251/2024 - 3.700,04 - 14417907-2 - IPVA - RENAVAM / EXERC 01025168949/2024 - 2.815,71 - **TEC- ROLL DISTRIBUIDORA DE ROLAMENTOS, CORREIAS E BORRA - 05953863/0001-05 -** 14406956-0 - IPVA - RENAVAM / EXERC 01361477994/2024 - 6.678,36 - **TECHMANN ENGENHARIA LTDA - 10228174/0001-60 -** 14408139-0 - IPVA - RENAVAM / EXERC 01221553086/2024 - 5.632,25 - **TECHMAR COMERCIO E TRANSPORTES LTDA - 09399985/0001-44 -** 14425763-4 - IPVA - RENAVAM / EXERC 01118217486/2024 - 3.816,39 -

TECIO GILMAR ECKHARDT - 829365449-04 - 14435570-9 - IPVA - RENAVAM / EXERC 01011340280/2024 - 2.559,05 - **TECKPAR OBRAS E MONTAGENS INDUSTRIAIS LTDA - 32966200/0001-90 -** 14432452-8 - IPVA - RENAVAM / EXERC 01399434990/2024 - 2.759,11 - **TECNO MOTOR PECAS E SERVICOS EIRELI - 06173370/0001-07 -** 14412430-8 - IPVA - RENAVAM / EXERC 00529178257/2024 - 4.032,14 - **TECNO PAINT COMERCIAL LTDA - 05148646/0001-34 -** 14410357-2 - IPVA - RENAVAM / EXERC 00487081943/2024 - 4.636,99 - **TECNOAVES EQUIPAMENTOS EIRELI - 05735937/0001-29 -** 14418795-4 - IPVA - RENAVAM / EXERC 00594332460/2024 - 2.523,75 - **TECNOBARRAS INDUSTRIA E COMERCIO - LTDA - 09061399/0001-95 -** 14408053-0 - IPVA - RENAVAM / EXERC 01364382137/2024 - 5.704,36 - **TECNOSEM INCORPORACOES, PROJETOS E SEMENTES LTDA - 68574524/0001-20 -** 14436434-1 - IPVA - RENAVAM / EXERC 00214643573/2024 - 2.511,58 - **TECNOSERV SERVICOS INDUSTRIAIS LTDA - 06024771/0001-03 -** 14417269-8 - IPVA - RENAVAM / EXERC 00302106936/2024 - 2.988,50 - **TECNOSILO REPRESENTACOES COMERCIAIS EIRELI - 05928256/0001-87 -** 14423901-6 - IPVA - RENAVAM / EXERC 01116394330/2024 - 6.443,33 - 14424758-2 - IPVA - RENAVAM / EXERC 00476882117/2024 - 4.461,92 - **TECNOTOPO TOPOGRAFIA EIRELI - 34269950/0001-38 -** 14438932-8 - IPVA - RENAVAM / EXERC 01130784182/2024 - 2.346,41 - **TECNOTORQUE COMERCIAL DE FERRAMENTAS LTDA - 08600268/0001-76 -** 14428757-6 - IPVA - RENAVAM / EXERC 01209703022/2024 - 3.106,24 - **TECSASS MANUTENCAO INDUSTRIAL - EIRELI - 20897597/0001-26 -** 14415148-8 - IPVA - RENAVAM / EXERC 00936935332/2024 - 3.508,68 - **TED WILSON TOD - 067705519-69 -** 14424712-4 - IPVA - RENAVAM / EXERC 00959187464/2024 - 4.484,99 - **TEKMAQ FERRAMENTAS E MAQUINAS DO BRASIL LTDA - 37030099/0001-84 -** 14413248-3 - IPVA - RENAVAM / EXERC 01262695420/2024 - 3.864,58 - **TELI ROCIO KRUKI - 042822759-79 -** 14433870-7 - IPVA - RENAVAM / EXERC 00992544610/2024 - 2.663,21 - **TELMA MARIA KRIGER WENDHAUSEN - 021977579-62 -** 14415785-0 - IPVA - RENAVAM / EXERC 01361708058/2024 - 3.401,75 - **TELMA CARRIEL CAMARGO - 022660239-77 -** 14405836-4 - IPVA - RENAVAM / EXERC 01389362806/2024 - 10.804,25 - **TELMA ELISA MAROS PEREIRA - 073052529-56 -** 14401186-4 - IPVA - RENAVAM / EXERC 00841992983/2023 - 174,01 - **TELMA GONCALVES ALVES - 586449389-91 -** 14428922-6 - IPVA - RENAVAM / EXERC 01134262687/2024 - 3.067,73 - **TELMA MARIA DE JESUS SANTOS - 006701069-50 -** 14434833-8 - IPVA - RENAVAM / EXERC 01264858997/2024 - 2.608,15 - **TELMAR CARLOS SCHOSSLER - 648142629-49 -** 14409481-6 - IPVA - RENAVAM / EXERC 01032128698/2024 - 5.011,73 - **TEMAKERIA PONTA GROSSA LTDA - 26791264/0001-02 -** 14434919-9 - IPVA - RENAVAM / EXERC 01095536700/2024 - 2.599,63 - **TEMPACREDI ASSESSORIA EM GESTAO EMPRESARIAL S/A - 07763434/0001-92 -** 14436182-2 - IPVA - RENAVAM / EXERC 00252409760/2024 - 2.523,88 - **TENILE BATISTA BISCAIA - 33174386/0001-07 -** 14432343-2 - IPVA - RENAVAM / EXERC 00170160327/2024 - 2.764,91 - **TEOBALDO VOGEL - 018908359-00 -** 14443611-3 - IPVA - RENAVAM / EXERC 00823649296/2024 - 1.888,06 - **TEODOSIO KRUK - 338748409-72 -** 14440546-3 - IPVA - RENAVAM / EXERC 01212495796/2024 - 2.229,58 - **TEOFANIA PERICH DE ARRUDA - 185587479-20 -** 14434895-8 - IPVA - RENAVAM / EXERC 01017533471/2024 - 2.604,08 - **TEOFANIA SUCHODOLIAK - 905220109-97 -** 14415852-0 - IPVA - RENAVAM / EXERC 00493606289/2024 - 3.391,53 - **TEOFILA JOSE DE SOUZA SILVA - 040038449-39 -** 14402208-4 - IPVA - RENAVAM / EXERC 00804823790/2023 - 170,95 - **TEOFILO GABRIEL DA COSTA NETO - 304841888-10 -** 14438020-7 - IPVA - RENAVAM / EXERC 01202665591/2024 - 2.416,76 - **TEOFILO SPINELLO NETO - 019152049-76 -** 14427367-2 - IPVA - RENAVAM / EXERC 01158157301/2024 - 3.304,61 - **TEOMAR VULCZAK - 007748999-30 -** 14438801-1 - IPVA - RENAVAM / EXERC 00200764390/2024 - 2.352,82 - **TERCIO BASTOS DE MELLO JUNIOR - 498362699-91 -** 14424682-9 - IPVA - RENAVAM / EXERC 01014161964/2024 - 4.510,14 - 14437010-4 - IPVA - RENAVAM / EXERC 01055570249/2024 - 2.483,47 - **TERESA BENETE - 980223509-15 -** 14433668-2 - IPVA - RENAVAM / EXERC 01022668690/2024 - 2.672,13 - **TERESA CAPATO MARIA - 035776729-27 -** 14426551-3 - IPVA - RENAVAM / EXERC 00342537598/2024 - 3.463,10 - **TERESA CRISTINA ARAUJO BRANDINA - 043953149-70 -** 14415909-8 - IPVA - RENAVAM / EXERC 01206586025/2024 - 3.370,12 - **TERESA CRISTINA CELESTINO CORTEZ - 748839419-49 -** 14428206-0 - IPVA - RENAVAM / EXERC 01124387916/2024 - 3.165,09 - **TERESA CRISTINA DEL ROSAL - 676767079-00 -** 14400123-0 - IPVA - RENAVAM / EXERC 00834317036/2023 - 178,50 - **TERESA CRISTINA SCHELEDER - 751841849-53 -** 14429584-6 - IPVA - RENAVAM / EXERC 01068313380/2024 - 3.003,89 - **TERESA DA SILVA AZEVEDO - 028149299-92 -** 14421775-6 - IPVA - RENAVAM / EXERC 00325307903/2023 - 184,61 - **TERESA FERREIRA DOS SANTOS FARIAS 26549731828 - 15376799/0001-92 -** 14426240-9 - IPVA - RENAVAM / EXERC 00465394795/2024 - 3.600,96 - **TERESA GODINHO COELHO FREIRES - 573874009-20 -** 14425410-4 - IPVA - RENAVAM / EXERC 00525572511/2024 - 4.003,40 - **TERESA KAYOKO NAKAGAWA CORREA - 362824139-15 -** 14416209-9 - IPVA - RENAVAM / EXERC 00587041919/2024 - 3.286,25 - **TERESA MORETO TESTON - 019210319-99 -** 14443657-1 - IPVA - RENAVAM / EXERC 00536491305/2024 - 1.878,91 - **TERESA PIRES KOSIBA - 027633199-04 -** 14404668-4 - IPVA - RENAVAM / EXERC 00869431072/2023 - 161,02 - **TERESA ZIDOI GARA - 033928179-02 -** 14440129-8 - IPVA - RENAVAM / EXERC 01047862716/2024 - 2.263,08 - **TERESINHA DE JESUS ANJOS DE OLIVEIRA - 846462099-34 -** 14402782-5 - IPVA - RENAVAM / EXERC 00815851618/2023 - 170,95 - **TERESINHA DE JESUS FERREIRA - 979940309-04 -** 14414448-1 - IPVA - RENAVAM / EXERC 01207785730/2024 - 3.624,63 - **TERESINHA DE JESUS RIBEIRO - 394392839-04 -** 14436539-9 - IPVA - RENAVAM / EXERC 01247190266/2024 - 2.509,77 - **TERESINHA DE JESUS ZERMA - 183937729-15 -** 14427183-1 - IPVA - RENAVAM / EXERC 00527860786/2024 - 3.326,53 - **TERESINHA DEL CASTANHEL PERON MEINERZ - 022754769-11 -** 14407398-3 - IPVA - RENAVAM / EXERC 01220348713/2024 - 6.199,72 - **TERESINHA FABRIS CARDOSO - 913205269-34 -** 14400001-3 - IPVA - RENAVAM / EXERC 00842392831/2023 - 178,50 - **TERESINHA KNEBEL - 356982250-87 -** 14443884-1 - IPVA - RENAVAM / EXERC 00429912498/2024 - 1.837,44 - **TERESINHA REGLI - 458255649-34 -** 14418380-0 - IPVA - RENAVAM / EXERC 00835388395/2024 - 2.641,80 - **TERESINHA SALETE KLAZURA - 858078509-04 -** 14438789-9 - IPVA - RENAVAM / EXERC 00207693684/2024 - 2.352,82 - **TEREZA MORETO DE JESUS - 320298379-20 -** 14427541-1 - IPVA - RENAVAM / EXERC 01164241963/2024 - 3.278,03 - **TEREZA ALVES DE QUADROS - 604344659-68 -** 14419332-6 - IPVA - RENAVAM / EXERC 01044574400/2024 - 2.335,62 - **TEREZA ANJOS DE GODOY SOUZA - 048651109-09 -** 14444063-3 - IPVA - RENAVAM / EXERC 00529044390/2024 - 1.806,18 - **TEREZA APARECIDA DE SOUZA - 966893319-20 -** 14402524-5 - IPVA - RENAVAM / EXERC 00802413382/2023 - 170,95 - **TEREZA APARECIDA MATIAS ALMEIDA - 601805799-91 -** 14445634-3 - IPVA - RENAVAM / EXERC 00589651889/2024 - 1.322,20 - **TEREZA BARBOSA DA SILVA RODRIGUES - 030239889-94 -** 14444236-9 - IPVA - RENAVAM / EXERC 01102377292/2024 - 1.774,81 - 14444666-6 - IPVA - RENAVAM / EXERC 00989814920/2024 - 1.708,73 - **TEREZA BUENO DA SILVA - 016291769-40 -** 14428591-3 - IPVA - RENAVAM / EXERC 01062775748/2024 - 3.120,02 - **TEREZA BUSCH FERREIRA DA SILVA - 041805969-11 -** 14423571-1 - IPVA - RENAVAM / EXERC 00325190321/2023 - 154,19 - **TEREZA CAMARGO DA SILVA - 719302489-20 -** 14402292-0 - IPVA - RENAVAM / EXERC 00809780623/2023 - 170,95 - **TEREZA CRISTINA DOS SANTOS MATOS - 042430459-76 -** 14441748-8 - IPVA - RENAVAM / EXERC 01024604540/2024 - 2.125,50 - **TEREZA CRISTINA FERREIRA DE JESUS - 953392997-91 -** 14434679-3 - IPVA - RENAVAM / EXERC 00167581805/2024 - 2.611,58 - **TEREZA CRISTINA GRISOSTES MIRANDA - 009281289-97 -** 14426103-8 - IPVA - RENAVAM / EXERC 01207293889/2024 - 3.648,43 - **TEREZA DA COSTA AMORIM - 941792719-15 -** 14397036-1 - IPVA - RENAVAM / EXERC 00941126323/2023 - 219,36 - **TEREZA DA SILVA - 683326969-68 -** 14396940-1 - IPVA - RENAVAM / EXERC 00921067577/2023 - 219,36 - **TEREZA DA SILVA COELHO - 786258829-00 -** 14436249-7 - IPVA - RENAVAM / EXERC 00484043790/2024 - 2.522,52 - **TEREZA DAS DORES - 603113639-20 -** 14402296-3 - IPVA - RENAVAM / EXERC 00803780117/2023 - 170,95 - **TEREZA DE FATIMA HRALA DA SILVA - 776095909-59 -** 14404743-5 - IPVA - RENAVAM / EXERC 00336515642/2023 - 159,51 - **TEREZA DE JESUS MORAES DE PAULA - 052795159-57 -** 14397841-9 - IPVA - RENAVAM / EXERC 00822935597/2023 - 198,37 - **TEREZA DE JESUS OLIVEIRA - 025574869-81 -** 14405283-8 - IPVA - RENAVAM / EXERC 00331145871/2023 - 154,19 - **TEREZA DE JESUS SILVA - 202721389-91 -** 14416090-8 - IPVA - RENAVAM / EXERC 00419924167/2024 - 3.323,48 - **TEREZA DE LIMA - 310482858-04 -** 14431023-3 - IPVA - RENAVAM / EXERC 01136006815/2024 - 2.873,29 - **TEREZA DOMINGUES DOS SANTOS - 849165679-00 -** 14399447-3 - IPVA - RENAVAM / EXERC 00846538393/2023 - 178,50 - **TEREZA DOS SANTOS - 034536759-67 -** 14428873-4 - IPVA - RENAVAM / EXERC 01110573100/2024 - 3.077,72 - **TEREZA EVANI MOURAS DUDA - 031723359-92 -** 14412130-9 - IPVA - RENAVAM / EXERC 01187435640/2024 - 4.098,31 - **TEREZA FOGACA - 829576149-87 -** 14415285-9 - IPVA - RENAVAM / EXERC 01250533756/2024 - 3.486,22 - **TEREZA FRANCA CORDEIRO DE BONFIM - 063147129-47 -** 14421484-6 - IPVA - RENAVAM / EXERC 00867334223/2023 - 189,26 - **TEREZA GOMES DOS SANTOS - 120970889-29 -** 14440014-3 - IPVA - RENAVAM / EXERC 00473951983/2024 - 2.267,20 - **TEREZA IVANETE CORREA KRUG - 019067459-86 -** 14419957-0 - IPVA - RENAVAM / EXERC 00487392892/2024 - 2.110,99 - **TEREZA LOHN - 617927649-87 -** 14419412-8 - IPVA - RENAVAM / EXERC 01162611836/2024 - 2.298,73 - **TEREZA MALTA DELNEIRO - 879256991-91 -** 14441381-4 - IPVA - RENAVAM / EXERC 00468299173/2024 - 2.173,08 - **TEREZA MANDU - 901488789-20 -** 14423075-2 - IPVA - RENAVAM / EXERC 00826195172/2023 - 164,13 - **TEREZA MARIA SANTOS - 469464031-34 -** 14433115-0 - IPVA - RENAVAM / EXERC 01216413697/2024 - 2.719,56 - **TEREZA MIYUKI ZUKERAN - 840688769-91 -** 14414712-0 - IPVA - RENAVAM / EXERC 01190463595/2024 - 3.579,04 - **TEREZA PEREIRA DE SOUZA - 742814459-00 -** 14400163-0 - IPVA - RENAVAM / EXERC 00834447983/2023 - 178,50 - **TEREZA SAROT MONTEIRO - 666788389-04 -** 14414988-2 - IPVA - RENAVAM / EXERC 01231986899/2024 - 3.532,54 - **TEREZA TERUKO KIMURA - 024862939-57 -** 14443188-0 - IPVA - RENAVAM / EXERC 01402628576/2024 - 1.944,08 - **TEREZA VAZ DO NASCIMENTO - 279505819-72 -** 14442478-6 - IPVA - RENAVAM / EXERC 00524828830/2024 - 2.037,38 - **TEREZINHA BATISTA VICENTE PAVAO - 567417589-68 -** 14426502-5 - IPVA - RENAVAM / EXERC 01280270133/2024 - 3.478,17 - **TEREZINHA DAVID BARBOSA - 500730289-91 -** 14416768-6 - IPVA - RENAVAM / EXERC 00457741171/2024 - 3.108,88 - **TEREZINHA LEONCIO TOME - 197571662-00 -** 14437896-2 - IPVA - RENAVAM / EXERC 01387025462/2024 - 2.423,62 - **TEREZINHA ALEXANDRINO DOS SANTOS - 016955149-04 -** 14414955-6 - IPVA - RENAVAM / EXERC 01125579126/2024 - 3.534,41 - **TEREZINHA AMANCIO FREIRE DE SOUZA - 097359348-25 -** 14408826-3 - IPVA - RENAVAM / EXERC 01391271553/2024 - 5.315,76 - **TEREZINHA APARECIDA AVELINO COSTA - 797974079-34 -** 14442174-4 - IPVA - RENAVAM / EXERC 00559852096/2024 - 2.069,80 - 14442298-8 - IPVA - RENAVAM / EXERC 00230744117/2024 - 2.057,69 - **TEREZINHA APARECIDA DE SOUZA MARTINEZ - 016326569-06 -** 14440193-0 - IPVA - RENAVAM / EXERC 01075610009/2024 - 2.254,81 - **TEREZINHA APARECIDA DOS SANTOS BORGES - 044162749-80 -** 14420876-5 - IPVA - RENAVAM / EXERC 00887147194/2023 - 231,96 - **TEREZINHA APARECIDA LOPES - 080951359-50 -** 14422922-3 - IPVA - RENAVAM / EXERC 00803673612/2023 - 170,95 - **TEREZINHA APARECIDA OLIVEIRA DOS SANTOS - 067244209-46 -** 14398701-9 - IPVA - RENAVAM / EXERC 00375464662/2023 - 185,68 - **TEREZINHA BARBOSA - 627059039-68 -** 14410618-0 - IPVA - RENAVAM / EXERC 01345225340/2024 - 4.526,64 - **TEREZINHA BARBOSA COLERAUS SILVESTRI - 663402179-15 -** 14424197-5 - IPVA - RENAVAM / EXERC 01017289295/2024 - 5.088,12 - **TEREZINHA BOTINI FAVERO - 590034649-87 -** 14444340-3 - IPVA - RENAVAM / EXERC 01071573796/2024 - 1.759,22 - **TEREZINHA DA SILVA - 006217089-92 -** 14413232-7 - IPVA - RENAVAM / EXERC 01195056653/2024 - 3.868,35 - **TEREZINHA DAS GRACAS PINHEIRO DA LUZ - 844419849-87 -** 14412462-6 - IPVA - RENAVAM / EXERC 01327547691/2024 - 4.027,06 - **TEREZINHA DE FATIMA ALVES - 026450749-52 -** 14429013-5 - IPVA - RENAVAM / EXERC 01347480894/2024 - 3.063,07 - **TEREZINHA DE FATIMA CORREA MARCOMINI - 267493168-08 -** 14445051-5 - IPVA - RENAVAM / EXERC 00717639487/2024 - 1.603,75 - **TEREZINHA DE**

Diário Oficial Certificado Digitalmente
O Departamento de Imprensa Oficial do Estado do Paraná, de garantia de autenticidade deste documento, desde que visualizado através do site http://www.imprensaoficial.pr.gov.br

FATIMA GOUVEIA - 220462138-23 - 14404838-5 - IPVA - RENAVAM / EXERC 00183601947/2023 - 155,95 - **TEREZINHA DE FATIMA SIAN - 024823979-10 -** 14402914-3 - IPVA - RENAVAM / EXERC 00820219908/2023 - 170,95 - **TEREZINHA DE JESUS BARROS CORDEIRO - 840706419-04 -** 14402580-6 - IPVA - RENAVAM / EXERC 00819776190/2023 - 170,95 - **TEREZINHA DE JESUS DA CONCEICAO SILVA - 049214499-02 -** 14404924-1 - IPVA - RENAVAM / EXERC 00119969076/2023 - 155,95 - **TEREZINHA DE JESUS DANGUI MATTE - 032420879-09 -** 14431636-3 - IPVA - RENAVAM / EXERC 01262005482/2024 - 2.824,93 - **TEREZINHA DE JESUS GODOY - 629995599-68 -** 14437207-7 - IPVA - RENAVAM / EXERC 01207050501/2024 - 2.478,01 - **TEREZINHA DE JESUS LEMES - 640740809-15 -** 14398738-8 - IPVA - RENAVAM / EXERC 01035180372/2023 - 184,91 - **TEREZINHA DE JESUS NATO - 355264398-28 -** 14445018-3 - IPVA - RENAVAM / EXERC 00458026778/2024 - 1.611,05 - **TEREZINHA DE JESUS STELLATO - 031920689-06 -** 14402248-3 - IPVA - RENAVAM / EXERC 00800224574/2023 - 170,95 - **TEREZINHA DE LOURDES DEMBISKI FERREIRA - 963284959-00 -** 14426301-4 - IPVA - RENAVAM / EXERC 01009855970/2024 - 3.560,96 - **TEREZINHA DE LOURDES ROSA - 611322509-78 -** 14410520-6 - IPVA - RENAVAM / EXERC 00369930185/2024 - 4.575,54 - **TEREZINHA DE OLIVEIRA - 009534069-62 -** 14404561-0 - IPVA - RENAVAM / EXERC 00801984734/2023 - 162,27 - **TEREZINHA EDNEIA MAZZINI - 652192369-20 -** 14417084-9 - IPVA - RENAVAM / EXERC 01275360910/2024 - 3.029,96 - **TEREZINHA FATIMA DE SOUZA - 662665489-68 -** 14421801-9 - IPVA - RENAVAM / EXERC 00847483401/2023 - 183,45 - **TEREZINHA FATOBENI DE MOURA - 032706909-08 -** 14424956-9 - IPVA - RENAVAM / EXERC 00910885141/2024 - 4.302,47 - **TEREZINHA FUMIKO KUROMIYA - 223559019-53 -** 14415115-1 - IPVA - RENAVAM / EXERC 01205467529/2024 - 3.516,48 - **TEREZINHA GONCALVES - 043311609-98 -** 14401866-4 - IPVA - RENAVAM / EXERC 00336149778/2023 - 173,60 - **TEREZINHA GONCALVES DE SOUZA - 836653669-68 -** 14426862-8 - IPVA - RENAVAM / EXERC 01339970608/2024 - 3.373,27 - 14427875-5 - IPVA - RENAVAM / EXERC 01141760166/2024 - 3.224,36 - **TEREZINHA JANETE RAZENTE - 861986709-10 -** 14411010-2 - IPVA - RENAVAM / EXERC 01018702200/2024 - 4.401,77 - **TEREZINHA KOSMOS - 819918009-91 -** 14404131-3 - IPVA - RENAVAM / EXERC 00802597963/2023 - 162,27 - **TEREZINHA LEMES DOS SANTOS - 056411709-92 -** 14411710-7 - IPVA - RENAVAM / EXERC 01030490500/2024 - 4.194,33 - **TEREZINHA LOPATA - 022263619-01 -** 14428519-0 - IPVA - RENAVAM / EXERC 00589682776/2024 - 3.128,06 - **TEREZINHA LUCIA GROLLI DE GODOY - 635936459-04 -** 14438874-7 - IPVA - RENAVAM / EXERC 00494167696/2024 - 2.349,96 - **TEREZINHA MARIA DE JESUS FRANCO - 626246109-44 -** 14441538-8 - IPVA - RENAVAM / EXERC 01071528782/2024 - 2.155,61 - **TEREZINHA MARIA MEZZARI BELINCANTA - 488146799-91 -** 14418629-0 - IPVA - RENAVAM / EXERC 00283927593/2024 - 2.573,57 - **TEREZINHA MARIA MOLINARI - 583496009-00 -** 14440263-4 - IPVA - RENAVAM / EXERC 01094200880/2024 - 2.249,82 - **TEREZINHA MARTINS DA CRUZ - 020474729-54 -** 14398999-2 - IPVA - RENAVAM / EXERC 00876903448/2023 - 183,45 - **TEREZINHA MASSALAK - 052033759-09 -** 14405428-8 - IPVA - RENAVAM / EXERC 00866629777/2023 - 150,13 - **TEREZINHA NERES DA SILVA - 875870339-04 -** 14423354-9 - IPVA - RENAVAM / EXERC 01044195786/2023 - 161,66 - **TEREZINHA OCALXUK DE OLIVEIRA - 020569789-54 -** 14437317-0 - IPVA - RENAVAM / EXERC 01065498869/2024 - 2.475,18 - **TEREZINHA OLIVIA JACOBY - 285973899-15 -** 14423815-0 - IPVA - RENAVAM / EXERC 01391454259/2024 - 7.406,03 - **TEREZINHA PEREIRA BARBOZA - 929917509-87 -** 14423548-7 - IPVA - RENAVAM / EXERC 00282419780/2023 - 154,19 - **TEREZINHA PERTSCHY IATSKIU - 243182569-87 -** 14411447-7 - IPVA - RENAVAM / EXERC 01102742357/2024 - 4.287,03 - **TEREZINHA POSSA GARCIA - 531910729-34 -** 14444467-1 - IPVA - RENAVAM / EXERC 00325950229/2024 - 1.741,04 - **TEREZINHA RODRIGUES - 857738759-34 -** 14419549-3 - IPVA - RENAVAM / EXERC 01087465785/2024 - 2.250,64 - **TEREZINHA RUFATTO - 024292239-29 -** 14440516-1 - IPVA - RENAVAM / EXERC 01104589327/2024 - 2.230,74 - **TEREZINHA SCARAMELLO GREGORIO - 003958659-64 -** 14432113-8 - IPVA - RENAVAM / EXERC 01122166491/2024 - 2.789,80 - **TEREZINHA SCHIAVAO BORGES SANTANA - 528180399-91 -** 14406340-6 - IPVA - RENAVAM / EXERC 01257667499/2024 - 7.976,28 - **TEREZINHA TELMA BARDDAL - 541639279-72 -** 14431951-6 - IPVA - RENAVAM / EXERC 01393031444/2024 - 2.804,05 - **TEREZINHA TUROSKI - 026529689-71 -** 14403630-1 - IPVA - RENAVAM / EXERC 00819399523/2023 - 162,27 - **TEREZINHA VANESSA ZANDOMENIGCHI GREGORI - 064836729-00 -** 14399002-8 - IPVA - RENAVAM / EXERC 00849272416/2023 - 183,45 - **TEREZINHA VENCESLAU DE FREITAS SOUZA - 708148059-49 -** 14405152-1 - IPVA - RENAVAM / EXERC 00504587846/2023 - 155,56 - **TEREZIO BATISTA - 496734329-53 -** 14399946-7 - IPVA - RENAVAM / EXERC 00849017050/2023 - 178,50 - **TERLI MORAES - 488367889-04 -** 14417672-3 - IPVA - RENAVAM / EXERC 01197954896/2024 - 2.882,94 - **TERMINAL SANTA CANDIDA VEICULOS LTDA. - 23198074/0001-80 -** 14433728-0 - IPVA - RENAVAM / EXERC 01104746953/2024 - 2.668,34 - **TERMOP ASSESSORIA EM GESTAO EMPRESARIAL LTDA - 26572733/0001-94 -** 14406002-4 - IPVA - RENAVAM / EXERC 01399157997/2024 - 9.562,06 - **TERNA & DE MARIO LTDA - 17891362/0001-12 -** 14440399-1 - IPVA - RENAVAM / EXERC 01065016325/2024 - 2.236,32 - **TERRA BRASIL TERRAPLANAGEM LTDA - EPP - 10424015/0001-30 -** 14420190-6 - IPVA - RENAVAM / EXERC 00535678835/2024 - 2.003,11 - 14444967-3 - IPVA - RENAVAM / EXERC 00531994724/2024 - 1.630,74 - 14445118-0 - IPVA - RENAVAM / EXERC 00507411897/2024 - 1.586,15 - 14445119-8 - IPVA - RENAVAM / EXERC 00532149963/2024 - 1.586,15 - **TERRA FORTE COMERCIO DE ADUBOS ORGANICOS LTDA - EPP - 23961710/0001-83 -** 14432292-4 - IPVA - RENAVAM / EXERC 00495126721/2024 - 2.768,27 - **TERRAUTO -COMERCIO DE VEICULOS LTDA - 07556471/0001-20 -** 14421055-7 - IPVA - RENAVAM / EXERC 00828375127/2023 - 206,38 - **TERRY KELLY LEITE TADOKORO - 012131510-07 -** 14427684-1 - IPVA - RENAVAM / EXERC 01139146790/2024 - 3.249,46 - **TERTULIANO DA CONCEICAO ARAUJO - 244064222-34 -** 14425408-2 - IPVA - RENAVAM / EXERC 01023518926/2024 - 4.004,55 - **TERYKE LENON COSTA - 071131179-02 -** 14397126-0 - IPVA - RENAVAM / EXERC 00937028460/2023 - 216,46 - **TEXBIO CONFECCOES LTDA - 15532789/0001-07 -** 14407551-0 - IPVA - RENAVAM / EXERC 01319540152/2024 - 6.064,88 - 14411476-0 - IPVA - RENAVAM / EXERC 01278944530/2024 - 4.277,09 - **TGF CONFECCOES LTDA - 15094605/0001-66 -** 14417618-9 - IPVA - RENAVAM / EXERC 01408589521/2024 - 2.905,56 - **THABATA ARYANE FRIAS - 349412498-10 -** 14411951-7 - IPVA - RENAVAM / EXERC 01343051220/2024 - 4.149,35 - **THACIANE PRISCILLA TORRES BOSCH DROBNIEWSKI - 005694549-30 -** 14405712-0 - IPVA - RENAVAM / EXERC 01188012999/2024 - 13.127,56 - **THACYANE FORASTIERE MARIOT - 047158819-93 -** 14406192-6 - IPVA - RENAVAM / EXERC 01273008372/2024 - 8.518,62 - **THAGORY HENRIQUE AMARAL - 079728686-11 -** 14427107-6 - IPVA - RENAVAM / EXERC 01046452387/2024 - 3.334,98 - **THAILA BRENDA PICOLO - 080070679-06 -** 14438635-3 - IPVA - RENAVAM / EXERC 00463280156/2024 - 2.364,28 - **THAILA LIMA DAS NEVES - 089251879-06 -** 14400977-0 - IPVA - RENAVAM / EXERC 01246776607/2023 - 175,32 - **THAINA PEREIRA DE ARAUJO - 477504928-36 -** 14395794-2 - IPVA - RENAVAM / EXERC 00811954650/2023 - 318,51 - **THAINA DE TOLEDO OLIVEIRA PRADO - 072182359-99 -** 14419277-0 - IPVA - RENAVAM / EXERC 01247499089/2024 - 2.350,60 - **THAINA DOS SANTOS MICH - 091452049-00 -** 14442246-5 - IPVA - RENAVAM / EXERC 01094227762/2024 - 2.061,51 - **THAINA GEBING ALCHIERI - 103609359-07 -** 14413060-0 - IPVA - RENAVAM / EXERC 01396969745/2024 - 3.898,87 - **THAINA KARINE POLISELI - 081056879-92 -** 14434942-3 - IPVA - RENAVAM / EXERC 00973641266/2024 - 2.597,93 - **THAINARA AFONSO FERNANDES - 106400589-65 -** 14443490-0 - IPVA - RENAVAM / EXERC 01094819449/2024 - 1.908,49 - **THAINARA DAVID FERREIRA - 112240519-71 -** 14396724-7 - IPVA - RENAVAM / EXERC 00921528604/2023 - 221,40 - **THAIRA CLAUDIO - 104938549-75 -** 14398417-6 - IPVA - RENAVAM / EXERC 00866796738/2023 - 189,26 - **THAIS ALVES PEREIRA - 105677829-64 -** 14399297-7 - IPVA - RENAVAM / EXERC 00907836410/2023 - 179,00 - **THAIS AMELIA SILVA SELK - 125527519-70 -** 14425290-0 - IPVA - RENAVAM / EXERC 00995434999/2024 - 4.082,17 - **THAIS BRIANNY DOMINGUES DA SILVA LIEBEL - 094876879-71 -** 14416515-2 - IPVA - RENAVAM / EXERC 01202278474/2024 - 3.170,87 - **THAIS CRISTINA THATA FORNITANI FAVERSANI - 011656799-65 -** 14438188-2 - IPVA - RENAVAM / EXERC 00559165340/2024 - 2.403,58 - **THAIS DA SILVA DOS SANTOS - 093449839-33 -** 14443312-2 - IPVA - RENAVAM / EXERC 01113167375/2024 - 1.932,13 - **THAIS EVELIN RODOLFO MUNIZ - 021669350-01 -** 14421039-5 - IPVA - RENAVAM / EXERC 01039828474/2023 - 210,46 - **THAIS ALEXANDRA DOS SANTOS TEIXEIRA - 033525721-60 -** 14442680-0 - IPVA - RENAVAM / EXERC 01113798162/2024 - 2.012,60 - **THAIS ALVES FERREIRA - 097519969-29 -** 14413402-8 - IPVA - RENAVAM / EXERC 00980311314/2024 - 3.833,32 - **THAIS APARECIDA DINGUELESKI - 100513949-01 -** 14403124-5 - IPVA - RENAVAM / EXERC 00225105292/2023 - 169,48 - **THAIS AZEVEDO DA SILVA - 042404759-45 -** 14428514-0 - IPVA - RENAVAM / EXERC 00992701031/2024 - 3.128,15 - **THAIS BARBOSA DA SILVA - 083763579-99 -** 14422172-9 - IPVA - RENAVAM / EXERC 00838688276/2023 - 178,50 - **THAIS BATISTA BORGES - 081903909-88 -** 14442801-3 - IPVA - RENAVAM / EXERC 01119595450/2024 - 1.998,73 - **THAIS CABRAL MONICA - 059764239-73 -** 14410448-0 - IPVA - RENAVAM / EXERC 01021793822/2024 - 4.605,75 - **THAIS CARLA JAENSCH LOPES - 082797929-02 -** 14425366-3 - IPVA - RENAVAM / EXERC 01198358014/2024 - 4.022,99 - **THAIS CAROLINE FERREIRA - 046900429-00 -** 14411786-7 - IPVA - RENAVAM / EXERC 00501272992/2024 - 4.169,36 - **THAIS CASBURGO - 049841929-09 -** 14421739-0 - IPVA - RENAVAM / EXERC 00901828700/2023 - 185,79 - **THAIS CASSIA GOUVEIA NEVES - 076672989-39 -** 14411077-3 - IPVA - RENAVAM / EXERC 00594083850/2024 - 4.383,09 - **THAIS CORDOVA LEAL - 009108049-58 -** 14402973-9 - IPVA - RENAVAM / EXERC 00812823966/2023 - 170,95 - **THAIS CRISTINA BRAGA - 063537789-61 -** 14424356-0 - IPVA - RENAVAM / EXERC 01249461267/2024 - 4.874,44 - **THAIS CRISTINA CAMILO DE MATOS MARTINS - 073649139-20 -** 14431895-1 - IPVA - RENAVAM / EXERC 01180197582/2024 - 2.813,16 - **THAIS CRISTINA DE SOUZA - 084854259-28 -** 14397472-3 - IPVA - RENAVAM / EXERC 00906505615/2023 - 206,07 - **THAIS CRISTINE VIANA FERNANDES - 094088409-76 -** 14402169-0 - IPVA - RENAVAM / EXERC 00800160312/2023 - 171,19 - **THAIS DA SILVEIRA MARTINS - 079372449-09 -** 14422574-0 - IPVA - RENAVAM / EXERC 00825177839/2023 - 174,01 - **THAIS DAMACENO MENAO - 087701979-70 -** 14427631-0 - IPVA - RENAVAM / EXERC 01022677346/2024 - 3.258,06 - **THAIS DE ANDRADE SILVA - 014946856-39 -** 14398674-8 - IPVA - RENAVAM / EXERC 00909826560/2023 - 185,79 - **THAIS DE ASSIS MACEDO - 082042539-74 -** 14429098-4 - IPVA - RENAVAM / EXERC 00494656409/2024 - 3.053,22 - **THAIS DE FATIMA RIBEIRO MENDES - 925866439-68 -** 14427671-0 - IPVA - RENAVAM / EXERC 00913164518/2024 - 3.250,35 - **THAIS DE LIMA DE OLIVEIRA - 095482049-59 -** 14444650-0 - IPVA - RENAVAM / EXERC 00984869921/2024 - 1.708,73 - **THAIS DE OLIVEIRA MEDEIROS - 081716719-69 -** 14439990-0 - IPVA - RENAVAM / EXERC 00494558784/2024 - 2.267,20 - **THAIS DE SIQUEIRA - 091617699-16 -** 14400868-5 - IPVA - RENAVAM / EXERC 01275100306/2023 - 176,76 - **THAIS DOMINGUES DE SOUZA - 090706529-51 -** 14441735-6 - IPVA - RENAVAM / EXERC 00234551577/2024 - 2.127,12 - **THAIS EUSTAQUIO SALDANHA - 086477109-67 -** 14413109-6 - IPVA - RENAVAM / EXERC 01120431406/2024 - 3.896,74 - **THAIS FERNANDA ALVES DOS SANTOS - 057454265-51 -** 14399028-1 - IPVA - RENAVAM / EXERC 00857857274/2023 - 183,45 - **THAIS FERNANDA BALBINOTTI - 091495539-09 -** 14419680-5 - IPVA - RENAVAM / EXERC 00454160992/2024 - 2.205,25 - **THAIS FERNANDA DA SILVA SQUILAGE - 075209319-35 -** 14433729-8 - IPVA - RENAVAM / EXERC 01103130720/2024 - 2.668,34 - **THAIS FERNANDA DE ALMEIDA - 085440909-23 -** 14425228-4 - IPVA - RENAVAM / EXERC 01272219140/2024 - 4.120,87 - **THAIS FERNANDA DE LIMA - 069113679-30 -** 14397717-0 - IPVA - RENAVAM / EXERC 00135926440/2023 - 201,29 - **THAIS FERNANDA RIBEIRO - 086789629-92 -** 14442374-7 - IPVA - RENAVAM / EXERC 00926325043/2024 - 2.050,10 - **THAIS FERREIRA BARBIERO - 059175899-76 -** 14424574-1 - IPVA - RENAVAM / EXERC 00984038965/2024 - 4.630,52 - **THAIS FERREIRA CEZAR - 103007109-84 -** 14442855-2 - IPVA - RENAVAM / EXERC 00892564547/2024 - 1.993,28 - **THAIS FERREIRA LIMA CHIARETTI - 109104907-67 -** 14410234-7 - IPVA - RENAVAM / EXERC 01208642925/2024 - 4.686,64 - **THAIS FERREIRA**

MARTINS - 096789839-07 - 14397133-3 - IPVA - RENAVAM / EXERC 00942008553/2023 - 216,46 - **THAIS GALERANI RODRIGUES MANFRE - 048067799-97 -** 14419600-7 - IPVA - RENAVAM / EXERC 00226013081/2024 - 2.232,53 - **THAIS GOMES MARTINS - 056621519-54 -** 14439803-3 - IPVA - RENAVAM / EXERC 00996550100/2024 - 2.276,54 - **THAIS GUIRADO DE FARIA - 022972859-65 -** 14404573-4 - IPVA - RENAVAM / EXERC 00815168489/2023 - 162,27 - **THAIS HELENA ALVES ROSSA - 030679729-10 -** 14432655-5 - IPVA - RENAVAM / EXERC 01097080649/2024 - 2.742,73 - **THAIS HERCILIA CAMARGO - 025891349-59 -** 14401843-5 - IPVA - RENAVAM / EXERC 00842996400/2023 - 174,01 - **THAIS INES MORO HAHN - 080331389-63 -** 14431858-7 - IPVA - RENAVAM / EXERC 01011136110/2024 - 2.815,71 - **THAIS JULIANE KANOFF - 085536099-28 -** 14433329-2 - IPVA - RENAVAM / EXERC 01361607715/2024 - 2.699,01 - **THAIS KALUZNY DA SILVA - 088144259-30 -** 14440691-5 - IPVA - RENAVAM / EXERC 01166511429/2024 - 2.216,99 - **THAIS LUANA SVIDNICKI GUAZZI - 073275179-95 -** 14438195-5 - IPVA - RENAVAM / EXERC 00587222220/2024 - 2.403,58 - **THAIS LUCIMARA DA SILVA - 042332999-59 -** 14425331-0 - IPVA - RENAVAM / EXERC 01023795016/2024 - 4.034,09 - **THAIS LUIZA DA SILVA NATEL - 010264329-60 -** 14420741-6 - IPVA - RENAVAM / EXERC 00967805520/2023 - 377,02 - **THAIS MACARIMI CARA - 360585608-02 -** 14416806-2 - IPVA - RENAVAM / EXERC 00500734712/2024 - 3.102,25 - **THAIS MANUELLE MILLAR 03645132929 - 37286560/0001-64 -** 14413126-6 - IPVA - RENAVAM / EXERC 01273212905/2024 - 3.894,65 - **THAIS MARQUES DO NASCIMENTO - 096601969-54 -** 14428089-0 - IPVA - RENAVAM / EXERC 00385510209/2024 - 3.180,62 - **THAIS MAYARA DA SILVA 08824822975 - 35017209/0001-42 -** 14408310-5 - IPVA - RENAVAM / EXERC 01348213687/2024 - 5.553,93 - **THAIS MICHELLE FERREIRA - 023607249-83 -** 14436548-8 - IPVA - RENAVAM / EXERC 01233130959/2024 - 2.509,77 - **THAIS MICHELLY VICENTIN - 041166729-71 -** 14406960-9 - IPVA - RENAVAM / EXERC 01240884114/2024 - 6.664,49 - **THAIS MONIQUE LAUREANO DA GRACA - 037599369-03 -** 14421352-1 - IPVA - RENAVAM / EXERC 00823415538/2023 - 198,37 - **THAIS MORELLI BETAMELLO - 109750769-65 -** 14424677-2 - IPVA - RENAVAM / EXERC 00569579201/2024 - 4.510,14 - **THAIS MOROTE GALVES - 083429779-51 -** 14440495-5 - IPVA - RENAVAM / EXERC 01034432440/2024 - 2.230,91 - **THAIS OLIVEIRA GAIO - 087637309-01 -** 14427722-8 - IPVA - RENAVAM / EXERC 01288696849/2024 - 3.243,39 - **THAIS REGINA DE OLIVEIRA - 048564099-64 -** 14415547-5 - IPVA - RENAVAM / EXERC 01243306715/2024 - 3.440,98 - **THAIS REGINA GOMES ROCHA - 047794779-48 -** 14420582-0 - IPVA - RENAVAM / EXERC 00995176337/2024 - 1.760,70 - **THAIS RODRIGUES SANCHES - 075817519-10 -** 14443367-0 - IPVA - RENAVAM / EXERC 00116020504/2024 - 1.925,93 - **THAIS SERAFIM DOS SANTOS - 078065619-94 -** 14428086-5 - IPVA - RENAVAM / EXERC 01208502872/2024 - 3.180,81 - **THAIS SOUZA DE GODOI - 086810499-09 -** 14415005-8 - IPVA - RENAVAM / EXERC 01232795671/2024 - 3.531,00 - **THAIS ZANCAN DOS SANTOS - 086603519-24 -** 14425393-0 - IPVA - RENAVAM / EXERC 01162777416/2024 - 4.017,21 - **THAISA DUARTE DE MORAIS - 007287209-81 -** 14415391-0 - IPVA - RENAVAM / EXERC 01105826314/2024 - 3.466,93 - **THAISA WENNECK DE MORAES - 066463649-74 -** 14442633-9 - IPVA - RENAVAM / EXERC 00944404413/2024 - 2.016,82 - **THAISE FERNANDA DE PAULA - 086852469-70 -** 14440521-8 - IPVA - RENAVAM / EXERC 01026572441/2024 - 2.230,53 - **THAISE FRANCELINE DOS SANTOS - 093675299-88 -** 14396946-0 - IPVA - RENAVAM / EXERC 00946808449/2023 - 219,36 - **THAISE PALAVER - 061414769-70 -** 14437845-8 - IPVA - RENAVAM / EXERC 01197850497/2024 - 2.427,48 - **THAISPAN COMERCIO DE GENEROS ALIMENTICIOS LTDA - ME - 08187328/0001-70 -** 14413263-7 - IPVA - RENAVAM / EXERC 01164625630/2024 - 3.857,34 - **THAISSA DUQUE GOMES FIGUEIRA - 048828099-07 -** 14408677-5 - IPVA - RENAVAM / EXERC 01254548243/2024 - 5.379,45 - **THAISSA FERNANDA CAMACHO - 061334539-82 -** 14412395-6 - IPVA - RENAVAM / EXERC 01315139305/2024 - 4.032,52 - **THAIZA JULIANA GOMES GABARDO - 075559359-61 -** 14426541-6 - IPVA - RENAVAM / EXERC 01165328990/2024 - 3.466,61 - **THALITA CRISTINA GONCALVES ANTUNES - 042043409-70 -** 14429175-1 - IPVA - RENAVAM / EXERC 01199211602/2024 - 3.045,77 - 14433324-1 - IPVA - RENAVAM / EXERC 01206167502/2024 - 2.699,69 - **THALITA KIRCHBANER GALVAO - 049938119-00 -** 14441415-2 - IPVA - RENAVAM / EXERC 00549490930/2024 - 2.171,51 - **THALITA LOPES LEITE BALENA - 010452879-62 -** 14401708-0 - IPVA - RENAVAM / EXERC 00834308355/2023 - 174,01 - **THALITA PRADO PROCHE - 068985929-55 -** 14417736-3 - IPVA - RENAVAM / EXERC 00227087526/2024 - 2.859,79 - **THALLES HENRIQUE AMARAL CESAR ALMEIDA - 467092738-81 -** 14420871-4 - IPVA - RENAVAM / EXERC 00884994066/2023 - 231,96 - **THALYA DE LOURDES MUCHENSKI - 128494539-19 -** 14432192-8 - IPVA - RENAVAM / EXERC 01026494815/2024 - 2.779,58 - **THALYSON GAIOSKI DE MATOS - 078733089-28 -** 14404917-9 - IPVA - RENAVAM / EXERC 00128135336/2023 - 155,95 - **THALYSON GAIOSKI DE MATOS - 32444678/0001-50 -** 14404629-3 - IPVA - RENAVAM / EXERC 01259110840/2023 - 161,64 - **THALYTA MIYAKI DIAS - 101341269-98 -** 14433578-3 - IPVA - RENAVAM / EXERC 01275826803/2024 - 2.675,65 - **THAMARA VANDER BROOCK IANKE - 050120299-41 -** 14435820-1 - IPVA - RENAVAM / EXERC 01122214291/2024 - 2.540,46 - **THAMELA FERREIRA COSTA - 079181539-01 -** 14423111-2 - IPVA - RENAVAM / EXERC 00148730744/2023 - 162,85 - **THAMILY ISABELLE NEVES - 014230219-83 -** 14406885-8 - IPVA - RENAVAM / EXERC 01211434629/2024 - 6.753,66 - **THAMIRES HANSEM DIAS - 051894409-31 -** 14420361-5 - IPVA - RENAVAM / EXERC 01212634222/2024 - 1.919,91 - **THAMIRES BARAO - 046618129-99 -** 14438806-2 - IPVA - RENAVAM / EXERC 00997469749/2024 - 2.352,10 - **THAMIRES DA CRUZ MELO SIMAS DONASSOLO - 069985409-14 -** 14444150-8 - IPVA - RENAVAM / EXERC 00546539092/2024 - 1.795,12 - **THAMIRES DIAS CAMPOS - 437298828-13 -** 14427272-2 - IPVA - RENAVAM / EXERC 01168062010/2024 - 3.318,34 - **THAMIRES EMANUELY BRASILEIRO SOUTO - 105805839-88 -** 14414754-5 - IPVA - RENAVAM / EXERC 01293627710/2024 - 3.572,15 - **THAMIRES ROSA DA SILVSA - 095397979-26 -** 14401511-8 - IPVA - RENAVAM / EXERC 00840241178/2023 - 174,01 - **THAMISA GONZALEZ DE OLIVEIRA - 052546819-69 -** 14409088-8 - IPVA - RENAVAM / EXERC 01252714545/2024 - 5.201,19 - **THAMY CRISTINA MARCELLARIS - 363878738-94 -** 14414963-7 - IPVA - RENAVAM / EXERC 01354620051/2024 - 3.534,11 - **THAMY VILHA - 042063689-70 -** 14415617-0 - IPVA - RENAVAM / EXERC 01214195447/2024 - 3.428,33 - **THASSIO BRUNO MACHADO VAZ - 046083193-37 -** 14437085-6 - IPVA - RENAVAM / EXERC 01076509280/2024 - 2.480,97 - **THASSIO GUIMARAES DE MELO - 062887439-17 -** 14428000-8 - IPVA - RENAVAM / EXERC 00378993470/2024 - 3.198,79 - **THASSYANNE VERENA BARBOSA MILANE - 051050659-30 -** 14436676-0 - IPVA - RENAVAM / EXERC 01138327643/2024 - 2.497,47 - **THATIANE OLIVEIRA MARCANTONIO FERRACIN - 009311439-77 -** 14445041-8 - IPVA - RENAVAM / EXERC 01081890140/2024 - 1.606,93 - **THATIANE VERNI LOPES DE ARAUJO - 059022129-95 -** 14439051-2 - IPVA - RENAVAM / EXERC 00457461314/2024 - 2.340,06 - **THAUA FERNANDO FERRANTI - 095626769-60 -** 14404717-6 - IPVA - RENAVAM / EXERC 01372292028/2023 - 160,00 - **THAUANY ANTUNES BALUK - 101185289-63 -** 14398754-0 - IPVA - RENAVAM / EXERC 01055493040/2023 - 183,81 - **THAVANI BUFFALO DOS SANTOS NICOLIO - 058885219-81 -** 14437033-3 - IPVA - RENAVAM / EXERC 01299923752/2024 - 2.483,04 - **THAYANA KAWAMURA SANTOS - 042651669-97 -** 14415198-4 - IPVA - RENAVAM / EXERC 01276840770/2024 - 3.503,50 - **THAYANY BORGES CASTILHO - 098268499-10 -** 14427699-0 - IPVA - RENAVAM / EXERC 01094057190/2024 - 3.245,77 - **THAYLANNA CRISTINA DAVID - 101016149-00 -** 14416082-7 - IPVA - RENAVAM / EXERC 00255789785/2024 - 3.326,35 - **THAYNA DE SOUZA MOREIRA - 118171749-32 -** 14441189-7 - IPVA - RENAVAM / EXERC 01152784304/2024 - 2.180,51 - **THAYNA LIE DE CAMARGO - 419089668-31 -** 14412182-1 - IPVA - RENAVAM / EXERC 01249536313/2024 - 4.088,55 - **THAYNA OLIVEIRA - 091715459-21 -** 14436370-1 - IPVA - RENAVAM / EXERC 01207727277/2024 - 2.514,07 - **THAYNA POLONASSI ARRUDA - 009913429-25 -** 14414891-6 - IPVA - RENAVAM / EXERC 00535553889/2024 - 3.550,48 - **THAYNA SCREMIN DE OLIVEIRA - 064157379-02 -** 14412695-5 - IPVA - RENAVAM / EXERC 01387949958/2024 - 3.972,17 - **THAYNARA CAMILA PIRES BORBA - 100938989-08 -** 14410663-6 - IPVA - RENAVAM / EXERC 01139504239/2024 - 4.518,45 - **THAYNARA DE SOUZA LOPES ALMEIDA - 088591469-41 -** 14427755-4 - IPVA - RENAVAM / EXERC 01320907099/2024 - 3.236,76 - **THAYNARA GABRIELY FRANCISCO - 150312529-79 -** 14414013-3 - IPVA - RENAVAM / EXERC 00568789393/2024 - 3.707,91 - **THAYNARA KAROLINE LIOTTO - 050694999-04 -** 14407562-5 - IPVA - RENAVAM / EXERC 01329462154/2024 - 6.064,69 - **THAYNNA SIRLEIA DA SILVA - 108462189-41 -** 14431435-2 - IPVA - RENAVAM / EXERC 01055722030/2024 - 2.838,84 - **THAYRINE APARECIDA BARBOSA DOS SANTOS - 088524989-58 -** 14419674-0 - IPVA - RENAVAM / EXERC 01137815369/2024 - 2.206,59 - **THAYS BARBOSA LIMA ARAUJO SPERANZA - 051292249-73 -** 14408901-4 - IPVA - RENAVAM / EXERC 01171217070/2024 - 5.280,24 - **THAYS CRISTINA PERTILE DE ANCHIETA - 033138659-33 -** 14408057-2 - IPVA - RENAVAM / EXERC 01153241517/2024 - 5.691,14 - **THAYS HELENA GOMES QUIRINO - 107207259-92 -** 14445396-4 - IPVA - RENAVAM / EXERC 01152525830/2024 - 1.498,58 - **THAYSE NAYARA NEVES - 076511929-31 -** 14417694-4 - IPVA - RENAVAM / EXERC 01133542902/2024 - 2.875,64 - **THAYSE DE LIMA PIRES PEREIRA - 087897889-58 -** 14442295-3 - IPVA - RENAVAM / EXERC 01025689337/2024 - 2.057,70 - **THAYSE OGLEARI RODRIGUES - 059594999-16 -** 14429537-4 - IPVA - RENAVAM / EXERC 01267973827/2024 - 3.011,36 - **THAYSSA KAWANY BENEVIDES - 105802959-23 -** 14423660-2 - IPVA - RENAVAM / EXERC 00360027601/2023 - 148,67 - **THAYZA LUZIA COSTA BARROS - 067468009-03 -** 14418398-3 - IPVA - RENAVAM / EXERC 01161797545/2024 - 2.638,19 - **THAYZE VALERIA ARAUJO CALAZANS - 516778905-25 -** 14415106-2 - IPVA - RENAVAM / EXERC 01184171235/2024 - 3.516,48 - **THE WOLF LTDA - 44783958/0001-71 -** 14407861-6 - IPVA - RENAVAM / EXERC 01067110582/2024 - 5.833,94 - 14436965-3 - IPVA - RENAVAM / EXERC 00326436227/2024 - 2.484,71 - **THELMA MARIA MAEDA PIRAGINE - 062670648-32 -** 14429551-0 - IPVA - RENAVAM / EXERC 00464635888/2024 - 3.008,45 - **THEO RUYZ MANCHINI - 145203729-92 -** 14415036-8 - IPVA - RENAVAM / EXERC 01375625621/2024 - 3.527,17 - **THEODOZIO MAZUR - 764264679-87 -** 14429001-1 - IPVA - RENAVAM / EXERC 01041550330/2024 - 3.063,98 - **THEOLO ICARO BALBINOT FURTADO - 043738929-46 -** 14419227-3 - IPVA - RENAVAM / EXERC 01130635241/2024 - 2.365,95 - **THEREZA DE JESUS BRAGA DA SILVA - 144630938-05 -** 14440456-4 - IPVA - RENAVAM / EXERC 00385334559/2024 - 2.233,31 - **THERMAQ FUNILARIA LTDA - 11666502/0001-72 -** 14431186-8 - IPVA - RENAVAM / EXERC 00233462643/2024 - 2.859,79 - **THERUEUS KLAFKE BECK - 058921999-59 -** 14430916-2 - IPVA - RENAVAM / EXERC 01080179477/2024 - 2.880,72 - **THIAGO HENRIQUE DE FREITAS - 062858989-10 -** 14440992-2 - IPVA - RENAVAM / EXERC 00363862919/2024 - 2.191,05 - **THIAGO MALHEIROS VANNUCCI - 126633749-03 -** 14414471-6 - IPVA - RENAVAM / EXERC 00482403993/2024 - 3.621,67 - **THIAGO MELLO DE OLIVEIRA - 081352689-20 -** 14398697-7 - IPVA - RENAVAM / EXERC 00451929250/2023 - 185,68 - **THIAGO PIETRO TURESSO - 506606518-07 -** 14397054-0 - IPVA - RENAVAM / EXERC 00851118690/2023 - 217,43 - **THIAGO RIZZO DA COSTA - 011901429-70 -** 14442109-4 - IPVA - RENAVAM / EXERC 01116629302/2024 - 2.075,44 - **THIAGO SCHULTZ DE ANDRADE - 025849270-80 -** 14409751-3 - IPVA - RENAVAM / EXERC 01245679853/2024 - 4.874,44 - **THIAGO ADAME - 054910679-03 -** 14436401-5 - IPVA - RENAVAM / EXERC 01208275639/2024 - 2.513,84 - **THIAGO ALEXANDRE DE MORAIS - 072179529-30 -** 14432607-5 - IPVA - RENAVAM / EXERC 00576803537/2024 - 2.747,30 - **THIAGO ALVES COSTA - 066993719-32 -** 14421169-3 - IPVA - RENAVAM / EXERC 00882855719/2023 - 206,07 - **THIAGO ANDRE DE SOUZA MIRANDA - 050836109-57 -** 14407745-8 - IPVA - RENAVAM / EXERC 01354576389/2024 - 5.959,24 - **THIAGO ANDRESS DAMASCENO E SOUZA - 074898409-70 -** 14432002-6 - IPVA - RENAVAM / EXERC 00530195313/2024 - 2.799,78 - **THIAGO ANICETO DE OLIVEIRA - 076258339-84 -** 14408447-0 - IPVA - RENAVAM / EXERC 01286718250/2024 - 5.493,74 - **THIAGO ANTONIO NASCIMENTO MONTEIRO DINIZ - 036945229-13 -** 14430046-7 - IPVA - RENAVAM / EXERC 01248703496/2024 - 2.960,98 - **THIAGO APARECIDO DA SILVA DE OLIVEIRA - 050083249-85 -** 14445255-0 - IPVA - RENAVAM / EXERC 00476586356/2024 - 1.541,98 - **THIAGO APARECIDO DE VARGAS -**

Diário Oficial Certificado Digitalmente
O Departamento de Imprensa Oficial do Estado do Paraná, de garantia de autenticidade deste documento, desde que visualizado através do site http://www.imprensaoficial.pr.gov.br

081913559-30 - 14431488-3 - IPVA - RENAVAM / EXERC 00136501370/2024 - 2.837,08 - **THIAGO ATTILA DE ARAUJO GALBIER - 061361219-13 -** 14443883-3 - IPVA - RENAVAM / EXERC 00992877903/2024 - 1.837,62 - **THIAGO AUGUSTO DA CRUZ DANTAS - 009979019-00 -** 14441287-7 - IPVA - RENAVAM / EXERC 01212988350/2024 - 2.177,79 - **THIAGO AUGUSTO DE CARVALHO DE JESUS - 065474689-33 -** 14406184-5 - IPVA - RENAVAM / EXERC 01038037279/2024 - 8.571,42 - **THIAGO AUGUSTO DIAS DA SILVA - 067937649-69 -** 14425616-6 - IPVA - RENAVAM / EXERC 01413419493/2024 - 3.892,92 - **THIAGO AUGUSTO GRIGGIO - 049303539-71 -** 14417366-0 - IPVA - RENAVAM / EXERC 00128766476/2024 - 2.970,78 - **THIAGO AUGUSTO LINDER - 066497449-05 -** 14426285-9 - IPVA - RENAVAM / EXERC 01212230253/2024 - 3.569,65 - **THIAGO AUGUSTO MARCHIS - 056801629-70 -** 14427528-4 - IPVA - RENAVAM / EXERC 01080146021/2024 - 3.279,57 - **THIAGO AUGUSTO ROSARIO PAIM - 130169457-62 -** 14433618-6 - IPVA - RENAVAM / EXERC 01254303461/2024 - 2.675,65 - **THIAGO BARBANA ZOCATELLI - 042945389-29 -** 14419133-1 - IPVA - RENAVAM / EXERC 01221597970/2024 - 2.402,42 - **THIAGO BARBOSA - 048912859-90 -** 14438647-7 - IPVA - RENAVAM / EXERC 00473207737/2024 - 2.364,28 - **THIAGO BARBOSA DO NASCIMENTO - 093311699-30 -** 14429045-3 - IPVA - RENAVAM / EXERC 01067106364/2024 - 3.062,19 - **THIAGO BORDINHAO PERPETUO - 099938269-10 -** 14434388-3 - IPVA - RENAVAM / EXERC 00463721900/2024 - 2.630,12 - **THIAGO BRAGA PAIVA - 044613609-38 -** 14407292-8 - IPVA - RENAVAM / EXERC 01108530181/2024 - 6.288,08 - **THIAGO BRZEZOWSKI NAVARRO - TH ESTRUTURAS METALICAS - 31492999/0001-67 -** 14408047-5 - IPVA - RENAVAM / EXERC 01199107287/2024 - 5.708,62 - **THIAGO BUSATO - 087642879-04 -** 14410844-2 - IPVA - RENAVAM / EXERC 01022509427/2024 - 4.470,78 - **THIAGO CAMPOS DA SILVA - 070698249-55 -** 14430052-1 - IPVA - RENAVAM / EXERC 01244173832/2024 - 2.960,98 - **THIAGO CARELLI DE AGUIAR - 065330379-35 -** 14407031-3 - IPVA - RENAVAM / EXERC 01294850471/2024 - 6.559,31 - **THIAGO CARLOS LOURENCO - 120023849-40 -** 14404700-1 - IPVA - RENAVAM / EXERC 00134824113/2023 - 160,90 - **THIAGO CERQUEIRA LOPES ANDRADE - 040821109-17 -** 14441640-6 - IPVA - RENAVAM / EXERC 01070717204/2024 - 2.139,69 - **THIAGO CESAR GODOY - 051374089-99 -** 14436834-7 - IPVA - RENAVAM / EXERC 00501305610/2024 - 2.492,43 - **THIAGO CESAR POLLI - 060800009-46 -** 14437760-5 - IPVA - RENAVAM / EXERC 01094531518/2024 - 2.433,85 - **THIAGO CHAVES - 042487609-40 -** 14433516-3 - IPVA - RENAVAM / EXERC 01098213081/2024 - 2.678,33 - **THIAGO CHAVES - 062181769-40 -** 14398519-9 - IPVA - RENAVAM / EXERC 00918556376/2023 - 187,26 - **THIAGO CONEGLIAN - 007382039-39 -** 14412279-8 - IPVA - RENAVAM / EXERC 01107718748/2024 - 4.059,84 - **THIAGO CORDEIRO MAIER - 050687439-76 -** 14433895-2 - IPVA - RENAVAM / EXERC 00503883298/2024 - 2.662,04 - **THIAGO CORREIA DE ARAUJO - 083241269-45 -** 14402038-3 - IPVA - RENAVAM / EXERC 00850279518/2023 - 172,12 - **THIAGO COSTA BLANCO - 054203529-40 -** 14401673-4 - IPVA - RENAVAM / EXERC 00834920417/2023 - 174,01 - **THIAGO CRISTIAN MACHADO DA SILVA - 104299549-48 -** 14430009-2 - IPVA - RENAVAM / EXERC 00509909442/2024 - 2.966,62 - **THIAGO CRISTIANO TRATZ - 028149829-66 -** 14418585-4 - IPVA - RENAVAM / EXERC 01216965290/2024 - 2.585,24 - **THIAGO CRUVINEL DA SILVA - 119606419-99 -** 14414446-5 - IPVA - RENAVAM / EXERC 01205426571/2024 - 3.624,63 - **THIAGO CUNHA PEREIRA - 062174839-04 -** 14440187-5 - IPVA - RENAVAM / EXERC 00359005055/2024 - 2.256,05 - **THIAGO DA COSTA CORREA - 053638939-08 -** 14408065-3 - IPVA - RENAVAM / EXERC 01337017156/2024 - 5.679,73 - **THIAGO DA SILVA - 100863369-08 -** 14399595-0 - IPVA - RENAVAM / EXERC 00840249748/2023 - 178,50 - **THIAGO DA SILVA BORGES - 091167779-80 -** 14444971-1 - IPVA - RENAVAM / EXERC 01058490793/2024 - 1.629,99 - **THIAGO DA SILVA CABRAL - 056044037-50 -** 14444805-7 - IPVA - RENAVAM / EXERC 00217614230/2024 - 1.682,29 - **THIAGO DA SILVA REGO - 024896681-29 -** 14421693-8 - IPVA - RENAVAM / EXERC 00811546551/2023 - 185,98 - **THIAGO DA SILVA SIMOES - 099314689-98 -** 14399340-0 - IPVA - RENAVAM / EXERC 00832257206/2023 - 178,50 - **THIAGO DANIEL BALZER - 005167989-28 -** 14405134-3 - IPVA - RENAVAM / EXERC 00178170704/2023 - 155,91 - **THIAGO DASSIE - 058103989-01 -** 14424994-1 - IPVA - RENAVAM / EXERC 01008312824/2024 - 4.265,28 - **THIAGO DE AQUINO GUIL - 037647869-14 -** 14399090-7 - IPVA - RENAVAM / EXERC 00852885423/2023 - 183,45 - **THIAGO DE JESUS VIEIRA - 078106979-35 -** 14396193-1 - IPVA - RENAVAM / EXERC 00934347204/2023 - 238,89 - **THIAGO DE MATTOS LEME - 090922719-50 -** 14404340-5 - IPVA - RENAVAM / EXERC 00819616150/2023 - 162,27 - **THIAGO DE OLIVEIRA BARBEIRO - 057496889-09 -** 14442442-5 - IPVA - RENAVAM / EXERC 01033780232/2024 - 2.037,89 - **THIAGO DE OLIVEIRA LOPES - 084084569-38 -** 14424237-8 - IPVA - RENAVAM / EXERC 01134199063/2024 - 5.039,80 - **THIAGO DE SALLES PENTEADO - 004530379-76 -** 14406245-0 - IPVA - RENAVAM / EXERC 01187278570/2024 - 8.340,30 - 14413917-8 - IPVA - RENAVAM / EXERC 01185920797/2024 - 3.726,98 - **THIAGO DE SOUZA ALVES - 064929459-99 -** 14428073-3 - IPVA - RENAVAM / EXERC 01116888502/2024 - 3.184,23 - **THIAGO DE SOUZA SILVA - 076580949-43 -** 14443575-3 - IPVA - RENAVAM / EXERC 01127716554/2024 - 1.891,80 - **THIAGO DE SOUZA VALDEZ BENITEZ - 042271229-96 -** 14396397-7 - IPVA - RENAVAM / EXERC 01264769110/2023 - 236,90 - **THIAGO DE SOUZA VASCONCELOS - 344285548-93 -** 14433363-2 - IPVA - RENAVAM / EXERC 01115097307/2024 - 2.694,09 - **THIAGO DIAS BRAVIM - 097717429-81 -** 14422162-1 - IPVA - RENAVAM / EXERC 00829950834/2023 - 178,50 - **THIAGO DIAS PEREIRA SILQUEIRA - 084159879-78 -** 14396293-8 - IPVA - RENAVAM / EXERC 00957692927/2023 - 238,89 - **THIAGO DIEGO ALMEIDA PEDROSO - 029991800-98 -** 14396120-6 - IPVA - RENAVAM / EXERC 00881990493/2023 - 255,20 - **THIAGO DO AMARAL - 067184719-84 -** 14429095-0 - IPVA - RENAVAM / EXERC 00599740183/2024 - 3.054,64 - **THIAGO DO VALLE MESQUITA - 059245339-13 -** 14414610-7 - IPVA - RENAVAM / EXERC 01230889725/2024 - 3.597,23 - **THIAGO DOMINIQUE BEATRIZ - 044192149-37 -** 14397690-4 - IPVA - RENAVAM / EXERC 00203698649/2023 - 203,46 - **THIAGO DOS SANTOS ARAGAO - 008865319-69 -** 14400854-5 - IPVA - RENAVAM / EXERC 00837402166/2023 - 177,47 - **THIAGO DOS SANTOS ASSUNCAO - 059340319-37 -** 14396963-0 - IPVA - RENAVAM / EXERC 00929900030/2023 - 219,36 - **THIAGO DOS SANTOS MOCELIN - 049432819-31 -** 14411410-8 - IPVA - RENAVAM / EXERC 01156760680/2024 - 4.295,63 - **THIAGO DOS SANTOS SANT ANNA - 051419599-10 -** 14396828-6 - IPVA - RENAVAM / EXERC 00933796080/2023 - 219,36 - **THIAGO FARIAS DE CASTRO - 099254619-28 -** 14441291-5 - IPVA - RENAVAM / EXERC 01204405562/2024 - 2.177,79 - **THIAGO FAUSTINO MATOS DA COSTA - 086484739-42 -** 14402976-3 - IPVA - RENAVAM / EXERC 00798674440/2023 - 170,95 - **THIAGO FELIPE SILVA MAZIERO - 006113889-44 -** 14425850-9 - IPVA - RENAVAM / EXERC 00461613530/2024 - 3.762,49 - **THIAGO FELLIPE CARDOSO - 065410339-94 -** 14401809-5 - IPVA - RENAVAM / EXERC 00841451931/2023 - 174,01 - **THIAGO FERNANDES DE OLIVEIRA - 080086389-58 -** 14422018-8 - IPVA - RENAVAM / EXERC 00847916928/2023 - 178,50 - **THIAGO FERNANDO ALVES FERREIRA - 055333749-14 -** 14433592-9 - IPVA - RENAVAM / EXERC 01256909529/2024 - 2.675,65 - **THIAGO FERNANDO DE SOUZA - 052692869-71 -** 14427019-3 - IPVA - RENAVAM / EXERC 01222422228/2024 - 3.352,47 - **THIAGO FERREIRA ALVES - 073758859-40 -** 14400554-6 - IPVA - RENAVAM / EXERC 00832980994/2023 - 178,50 - **THIAGO FERREIRA NOGUEIRA - 117963049-13 -** 14436497-0 - IPVA - RENAVAM / EXERC 01248248411/2024 - 2.509,77 - **THIAGO FERREIRA VASCONCELOS - 358242298-48 -** 14436120-2 - IPVA - RENAVAM / EXERC 01144009453/2024 - 2.527,85 - **THIAGO FIDELIS PEREIRA - 117214749-35 -** 14423529-0 - IPVA - RENAVAM / EXERC 01372136980/2023 - 154,46 - **THIAGO FIGUEIREDO - 056982979-83 -** 14439294-9 - IPVA - RENAVAM / EXERC 00273762567/2024 - 2.311,86 - **THIAGO FRANCISCO DUDA - 007218869-30 -** 14407744-0 - IPVA - RENAVAM / EXERC 01353030862/2024 - 5.959,24 - **THIAGO FREITAG MAIA - 086539119-01 -** 14426560-2 - IPVA - RENAVAM / EXERC 01285467644/2024 - 3.457,74 - **THIAGO GABRIEL KORCZAGIN - 081247239-07 -** 14438360-5 - IPVA - RENAVAM / EXERC 01017351390/2024 - 2.385,59 - **THIAGO GEQUELIN - 074478469-70 -** 14431177-9 - IPVA - RENAVAM / EXERC 01080061441/2024 - 2.861,31 - **THIAGO GERALDINI CANONICI - 009743879-08 -** 14416317-6 - IPVA - RENAVAM / EXERC 01404662259/2024 - 3.241,12 - **THIAGO GIBIN DE SOUZA - 023151871-41 -** 14433486-8 - IPVA - RENAVAM / EXERC 01195369635/2024 - 2.680,79 - **THIAGO GONCALVES CARNEIRO - 111321449-06 -** 14428322-8 - IPVA - RENAVAM / EXERC 01263771561/2024 - 3.147,38 - **THIAGO GRAZOLA - 009849629-80 -** 14434684-0 - IPVA - RENAVAM / EXERC 00220080216/2024 - 2.611,58 - **THIAGO HENRIQUE CASTRO - 054655019-36 -** 14409843-9 - IPVA - RENAVAM / EXERC 01332505128/2024 - 4.838,41 - **THIAGO HENRIQUE DA COSTA - 057128579-10 -** 14396425-6 - IPVA - RENAVAM / EXERC 00906748216/2023 - 231,96 - **THIAGO HENRIQUE DA SILVA PIMENTA - 053638679-07 -** 14436744-8 - IPVA - RENAVAM / EXERC 00580753867/2024 - 2.492,85 - **THIAGO HENRIQUE DIAS CORREA - 081178929-28 -** 14412453-7 - IPVA - RENAVAM / EXERC 01185176249/2024 - 4.027,61 - **THIAGO HENRIQUE ENGELS FERNANDES CASTAGIN - 062338619-42 -** 14415642-0 - IPVA - RENAVAM / EXERC 01290828641/2024 - 3.422,41 - **THIAGO HENRIQUE FERMINO - 049316479-01 -** 14396062-5 - IPVA - RENAVAM / EXERC 00150675828/2023 - 267,13 - **THIAGO HENRIQUE FURINI - 049762729-90 -** 14441094-7 - IPVA - RENAVAM / EXERC 01001657249/2024 - 2.183,53 - **THIAGO HENRIQUE GALVAO MARTINEZ - 056152319-39 -** 14439316-3 - IPVA - RENAVAM / EXERC 01124481220/2024 - 2.309,50 - **THIAGO HENRIQUE LEMES - 048256429-69 -** 14434820-6 - IPVA - RENAVAM / EXERC 01256664739/2024 - 2.608,61 - **THIAGO HENRIQUE MARTINS OLIVEIRA - 408626868-06 -** 14429612-5 - IPVA - RENAVAM / EXERC 01036079195/2024 - 3.003,14 - **THIAGO HENRIQUE NORONHA - 010497959-38 -** 14410317-3 - IPVA - RENAVAM / EXERC 01248566162/2024 - 4.648,83 - **THIAGO HENRIQUE RAMOS - 052167229-55 -** 14440603-6 - IPVA - RENAVAM / EXERC 01160877758/2024 - 2.224,61 - **THIAGO HENRIQUE SCHIAVON PIASSA - 108401969-89 -** 14397453-7 - IPVA - RENAVAM / EXERC 00883761114/2023 - 206,07 - **THIAGO HENRIQUE SCHIESSL - 369806268-25 -** 14443000-0 - IPVA - RENAVAM / EXERC 00493402047/2024 - 1.972,20 - **THIAGO HIKIDA RIBEIRO - 059382389-35 -** 14439969-2 - IPVA - RENAVAM / EXERC 00492465762/2024 - 2.267,20 - **THIAGO IZAIAS BORGES - 051995719-90 -** 14438571-3 - IPVA - RENAVAM / EXERC 01184208309/2024 - 2.367,33 - **THIAGO JOSE DOS SANTOS - 042524379-62 -** 14433286-5 - IPVA - RENAVAM / EXERC 01261485146/2024 - 2.702,55 - **THIAGO JOSE DOS SANTOS - 069852379-24 -** 14422034-0 - IPVA - RENAVAM / EXERC 00830105263/2023 - 178,50 - **THIAGO JUNIOR DOS SANTOS - 085874319-19 -** 14400765-4 - IPVA - RENAVAM / EXERC 00826591523/2023 - 178,50 - **THIAGO KALEBE DE SOUZA OLIVEIRA - 069185449-18 -** 14413590-3 - IPVA - RENAVAM / EXERC 01105526655/2024 - 3.789,90 - **THIAGO LEITE DE ALMEIDA - 047001949-28 -** 14421636-9 - IPVA - RENAVAM / EXERC 00848327020/2023 - 189,26 - **THIAGO LEITE RODRIGUES - 049465579-89 -** 14407768-7 - IPVA - RENAVAM / EXERC 01082909103/2024 - 5.946,16 - **THIAGO LEMANSKI DA SILVA - 080737529-21 -** 14435558-0 - IPVA - RENAVAM / EXERC 01014720505/2024 - 2.559,05 - **THIAGO LIBERATO DE OLIVEIRA - 065790709-00 -** 14409714-9 - IPVA - RENAVAM / EXERC 01041654178/2024 - 4.888,99 - **THIAGO LIMA DE OLIVEIRA - 083861019-62 -** 14434960-1 - IPVA - RENAVAM / EXERC 00598504796/2024 - 2.597,20 - **THIAGO LUIZ BLUM - 058952089-08 -** 14421218-5 - IPVA - RENAVAM / EXERC 00835980979/2023 - 205,00 - **THIAGO LUIZ CARDOSO ALBRECHT - 056234839-50 -** 14428639-1 - IPVA - RENAVAM / EXERC 00586991204/2024 - 3.119,23 - **THIAGO LUIZ ERRAN LENIS - 045019919-33 -** 14424235-1 - IPVA - RENAVAM / EXERC 01387404404/2024 - 5.046,43 - 14425191-1 - IPVA - RENAVAM / EXERC 01387372227/2024 - 4.146,05 - **THIAGO LUIZ PETRICH - 084746049-58 -** 14415506-8 - IPVA - RENAVAM / EXERC 00488171857/2024 - 3.446,17 - **THIAGO LUIZ SANTOS DE ALMEIDA - 066718759-60 -** 14426848-2 - IPVA - RENAVAM / EXERC 01340853342/2024 - 3.373,27 - **THIAGO MANES - 11426605/0001-65 -** 14429253-7 - IPVA - RENAVAM / EXERC 01024734134/2024 - 3.040,50 - **THIAGO MANOEL DE MELO - 059656819-33 -** 14403130-0 - IPVA - RENAVAM / EXERC 00340053623/2023 - 169,48 - **THIAGO MARCOLINO LIMA EL KADRI - 016041361-38 -** 14411555-4 - IPVA - RENAVAM / EXERC 01166715920/2024 - 4.242,43 - **THIAGO MARQUES DE OLIVEIRA - 065513229-56 -** 14442833-1 - IPVA - RENAVAM / EXERC 01166646936/2024 - 1.995,78 - **THIAGO MARQUES**

DE OLIVEIRA - 073730949-02 - 14445662-9 - IPVA - RENAVAM / EXERC 00565899244/2024 - 1.304,09 - **THIAGO MARTINS CONCEICAO - 062937799-59 -** 14441393-8 - IPVA - RENAVAM / EXERC 00455262810/2024 - 2.173,08 - **THIAGO MARTINS DIOGO - 052455149-90 -** 14425444-9 - IPVA - RENAVAM / EXERC 01253004231/2024 - 3.978,58 - **THIAGO MARTINS FERREIRA - 320636258-08 -** 14436647-6 - IPVA - RENAVAM / EXERC 00305037790/2024 - 2.500,79 - **THIAGO MATTOS KONJUNSKI - 055502379-62 -** 14407078-0 - IPVA - RENAVAM / EXERC 01217716871/2024 - 6.525,83 - **THIAGO MAYER - 058878399-45 -** 14398011-1 - IPVA - RENAVAM / EXERC 00848778138/2023 - 189,26 - **THIAGO MAZARON - 125496879-22 -** 14441067-0 - IPVA - RENAVAM / EXERC 01121622841/2024 - 2.186,86 - **THIAGO MICHELINI - 064497229-75 -** 14428579-4 - IPVA - RENAVAM / EXERC 01043373834/2024 - 3.120,27 - **THIAGO MONTEIRO PARAGUAIO - 091712919-97 -** 14400059-5 - IPVA - RENAVAM / EXERC 00833994271/2023 - 178,50 - **THIAGO MOREIRA DA SILVA - 087180029-27 -** 14440589-7 - IPVA - RENAVAM / EXERC 00454121180/2024 - 2.225,78 - **THIAGO MOREIRA FLORENZANO - 022888709-74 -** 14434374-3 - IPVA - RENAVAM / EXERC 00327125578/2024 - 2.630,12 - **THIAGO MORO UENO - 005475999-43 -** 14415824-5 - IPVA - RENAVAM / EXERC 01059888880/2024 - 3.395,55 - **THIAGO MUNIZ GONCALVES DA SILVA - 104826009-77 -** 14432591-5 - IPVA - RENAVAM / EXERC 01410710766/2024 - 2.748,76 - **THIAGO NOGUEIRA DA SILVA - 093173739-76 -** 14442675-4 - IPVA - RENAVAM / EXERC 00197715044/2024 - 2.013,49 - **THIAGO NUNES DA CRUZ - 045216389-70 -** 14431796-3 - IPVA - RENAVAM / EXERC 00334072212/2024 - 2.816,28 - 14432283-5 - IPVA - RENAVAM / EXERC 01133907382/2024 - 2.769,86 - **THIAGO NUNES MONTEIRO - 051241999-03 -** 14431014-4 - IPVA - RENAVAM / EXERC 00397363087/2024 - 2.874,59 - **THIAGO OLIVEIRA WOLFF - 063379439-29 -** 14423328-0 - IPVA - RENAVAM / EXERC 00803973624/2023 - 162,27 - **THIAGO ORTOLAN - 056490279-94 -** 14408432-2 - IPVA - RENAVAM / EXERC 01086582001/2024 - 5.500,71 - **THIAGO PACHECO FORMIGONI - 067508719-84 -** 14426870-9 - IPVA - RENAVAM / EXERC 01061293243/2024 - 3.371,97 - **THIAGO PADUA DE OLIVEIRA - 991802003-20 -** 14400472-8 - IPVA - RENAVAM / EXERC 00841631255/2023 - 178,50 - **THIAGO PASQUETTO BURANELLO - 007779239-47 -** 14411973-8 - IPVA - RENAVAM / EXERC 01212199771/2024 - 4.146,11 - **THIAGO PECK DO AMARAL - 076056649-66 -** 14412136-8 - IPVA - RENAVAM / EXERC 01237009470/2024 - 4.098,31 - **THIAGO PEDO - 045871149-79 -** 14428896-3 - IPVA - RENAVAM / EXERC 01124341339/2024 - 3.072,59 - **THIAGO PEREIRA COSTA - 057870679-24 -** 14417069-5 - IPVA - RENAVAM / EXERC 01116832841/2024 - 3.033,20 - **THIAGO PIRES - 098738959-90 -** 14437266-2 - IPVA - RENAVAM / EXERC 00589654039/2024 - 2.475,23 - **THIAGO PRIMAO - 093175299-09 -** 14436708-1 - IPVA - RENAVAM / EXERC 01070647885/2024 - 2.493,18 - **THIAGO RAFAEL DE LUCA FARIAS - 007437729-97 -** 14444726-3 - IPVA - RENAVAM / EXERC 00194724077/2024 - 1.705,40 - **THIAGO RIBEIRO - 061673289-94 -** 14428620-0 - IPVA - RENAVAM / EXERC 00568866177/2024 - 3.119,23 - **THIAGO RIBEIRO DE LIMA - 112098129-83 -** 14434025-6 - IPVA - RENAVAM / EXERC 01034037118/2024 - 2.646,44 - **THIAGO ROBERTO ENDO - 045709649-74 -** 14415868-7 - IPVA - RENAVAM / EXERC 01179284795/2024 - 3.379,24 - **THIAGO ROBERTO POLIDORO PINTO - 083086219-61 -** 14404139-9 - IPVA - RENAVAM / EXERC 00798097647/2023 - 162,27 - **THIAGO ROCHA SCHROEDER - 109630609-37 -** 14409806-4 - IPVA - RENAVAM / EXERC 00502401516/2024 - 4.851,14 - **THIAGO RODRIGO VALINO PEGORARO - 075726959-14 -** 14409173-6 - IPVA - RENAVAM / EXERC 01235368375/2024 - 5.152,32 - **THIAGO RODRIGUES NEVES - 104674849-10 -** 14400019-6 - IPVA - RENAVAM / EXERC 00829819770/2023 - 178,50 - **THIAGO ROSA MELO - 070262629-55 -** 14419315-6 - IPVA - RENAVAM / EXERC 01045041936/2024 - 2.342,93 - **THIAGO ROSDAIBIDA - 094923889-95 -** 14406784-3 - IPVA - RENAVAM / EXERC 01029729597/2024 - 6.906,04 - **THIAGO RUFINO DE SOUZA - 008875849-42 -** 14427252-8 - IPVA - RENAVAM / EXERC 01169169322/2024 - 3.319,13 - **THIAGO RUZENENTE - 052686589-05 -** 14399085-0 - IPVA - RENAVAM / EXERC 00855874252/2023 - 183,45 - **THIAGO SANTANA LEITE - 073305569-98 -** 14427900-0 - IPVA - RENAVAM / EXERC 01174875558/2024 - 3.221,97 - **THIAGO SANTOS DE ALMEIDA - 104515499-70 -** 14403334-5 - IPVA - RENAVAM / EXERC 00133683001/2023 - 166,43 - **THIAGO SANTOS DE OLIVEIRA - 092152219-30 -** 14404591-2 - IPVA - RENAVAM / EXERC 00797897348/2023 - 162,27 - **THIAGO SANTOS DE SOUZA - 085479959-19 -** 14437827-0 - IPVA - RENAVAM / EXERC 01180684475/2024 - 2.427,48 - **THIAGO SEBASTIAO BUDZIAK - 044154769-96 -** 14425353-1 - IPVA - RENAVAM / EXERC 00595056911/2024 - 4.032,14 - **THIAGO SERVELIN JIMENEZ - 059347589-50 -** 14442185-0 - IPVA - RENAVAM / EXERC 00484689258/2024 - 2.066,78 - **THIAGO SILIO RODRIGUES - 098180699-60 -** 14418822-5 - IPVA - RENAVAM / EXERC 00578181134/2024 - 2.512,05 - **THIAGO SILVA ANTONELLI - 069243669-37 -** 14444963-0 - IPVA - RENAVAM / EXERC 00913208744/2024 - 1.631,25 - **THIAGO SILVA ARAUJO - 048866289-31 -** 14439517-4 - IPVA - RENAVAM / EXERC 00569514584/2024 - 2.296,05 - **THIAGO SILVA GUIMARAES - 037294179-67 -** 14412038-8 - IPVA - RENAVAM / EXERC 01135351977/2024 - 4.128,68 - **THIAGO SILVANO - 055155299-95 -** 14423289-5 - IPVA - RENAVAM / EXERC 00810949881/2023 - 162,27 - **THIAGO SOARES DA SILVA - 049724949-99 -** 14422601-1 - IPVA - RENAVAM / EXERC 00825331862/2023 - 174,01 - **THIAGO SOARES MARTINS - 135125119-88 -** 14430424-1 - IPVA - RENAVAM / EXERC 00280836279/2024 - 2.927,42 - **THIAGO SOSTER - 009850259-05 -** 14410643-1 - IPVA - RENAVAM / EXERC 01123476710/2024 - 4.518,45 - **THIAGO TADEU CARVALHO - 254444668-48 -** 14439827-0 - IPVA - RENAVAM / EXERC 01025103235/2024 - 2.275,15 - **THIAGO TAVARES - 060051059-06 -** 14440489-0 - IPVA - RENAVAM / EXERC 01001689132/2024 - 2.232,09 - **THIAGO TEBINKA DE FREITAS - 042747379-93 -** 14435212-2 - IPVA - RENAVAM / EXERC 00218282931/2024 - 2.579,76 - **THIAGO TEODORO SANTANA - 069698099-19 -** 14434577-0 - IPVA - RENAVAM / EXERC 01189756614/2024 - 2.619,33 - **THIAGO THOME - 067065559-75 -** 14409487-5 - IPVA - RENAVAM / EXERC 01269230414/2024 - 5.008,93 - **THIAGO VARGAS DE MELLO - 070150519-23 -** 14431551-0 - IPVA - RENAVAM / EXERC 01061873088/2024 - 2.834,39 - **THIAGO VICTOR SEQUINEL - 897915841-68 -** 14443700-4 - IPVA - RENAVAM / EXERC 00943991331/2024 - 1.869,93 - **THIAGO VIDAL CARDOSO - 042203969-18 -** 14400718-2 - IPVA - RENAVAM / EXERC 00824581318/2023 - 178,50 - **THIAGO VINICIUS DE OLIVEIRA - 054918979-30 -** 14396375-6 - IPVA - RENAVAM / EXERC 00969535210/2023 - 238,89 - **THIAGO VINICIUS FERREIRA - 058377489-03 -** 14441302-4 - IPVA - RENAVAM / EXERC 01208993752/2024 - 2.177,79 - **THIAGO VINICIUS MARINHUK 10022865900 - 28687988/0001-28 -** 14439816-5 - IPVA - RENAVAM / EXERC 01265191937/2024 - 2.275,15 - **THIAGO VINICIUS PAIAO MACHADO - 051046529-39 -** 14443124-3 - IPVA - RENAVAM / EXERC 01222614143/2024 - 1.956,44 - **THIAGO VOLTZ DA SILVA - 093229029-90 -** 14437624-2 - IPVA - RENAVAM / EXERC 01155415504/2024 - 2.453,14 - **THIAGO WILIAN FISCHER KRICK - 043878089-26 -** 14409233-3 - IPVA - RENAVAM / EXERC 01079497436/2024 - 5.118,07 - **THIAGO XAVIER FRANCISCO - 342145398-50 -** 14411740-9 - IPVA - RENAVAM / EXERC 01405076183/2024 - 4.184,88 - 14419104-8 - IPVA - RENAVAM / EXERC 00493367250/2024 - 2.414,36 - **THIAGO YABONSKI - 010315239-36 -** 14429068-2 - IPVA - RENAVAM / EXERC 01221220486/2024 - 3.059,82 - **THIALES DYEKSON DOS SANTOS - 021360099-40 -** 14399903-3 - IPVA - RENAVAM / EXERC 00843540966/2023 - 178,50 - **THIALES THOMAZINE DE GODOY - 055215089-45 -** 14428528-0 - IPVA - RENAVAM / EXERC 00568872789/2024 - 3.128,06 - **THIEL & THIEL COACHING E TREINAMENTOS LTDA - 13282213/0001-03 -** 14424669-1 - IPVA - RENAVAM / EXERC 01278861634/2024 - 4.518,07 - **THIERRY FELIPE DA SILVA - 048724849-08 -** 14415117-8 - IPVA - RENAVAM / EXERC 01094466449/2024 - 3.515,11 - **THIMOTEO MENA BARRETO DUTRA - 036060720-90 -** 14426333-2 - IPVA - RENAVAM / EXERC 00528053752/2024 - 3.550,48 - **THISSIANE FINGER - 046816649-10 -** 14434397-2 - IPVA - RENAVAM / EXERC 01019460200/2024 - 2.629,97 - **THOMAS BAGGIO PORTUGAL - 062359389-00 -** 14442088-8 - IPVA - RENAVAM / EXERC 00856878251/2024 - 2.081,27 - **THOMAS BUENO MONTEIRO CASTILHO - 055147949-38 -** 14406573-5 - IPVA - RENAVAM / EXERC 01214229309/2024 - 7.416,16 - **THOMAS GABRIEL DE LIMA VIEIRA - 113861589-76 -** 14403401-5 - IPVA - RENAVAM / EXERC 01243246798/2023 - 164,07 - **THOMAS GUILHERME LUDKE - 032203559-78 -** 14412803-6 - IPVA - RENAVAM / EXERC 00498847918/2024 - 3.941,03 - **THOMAS GUSTAVO TRINDADE OLIVEIRA - GT NEG IMOBILIARIOS - 34906696/0001-31 -** 14412225-9 - IPVA - RENAVAM / EXERC 00452649226/2024 - 4.085,27 - **THOMAS HANS BARTSCHI - 766079170-20 -** 14416227-7 - IPVA - RENAVAM / EXERC 01361052390/2024 - 3.276,92 - **THOMAS MARQUEZIM - 100557339-56 -** 14426058-9 - IPVA - RENAVAM / EXERC 00529068290/2024 - 3.672,38 - **THOMAS VENSKE - 066242039-00 -** 14427182-3 - IPVA - RENAVAM / EXERC 00553433270/2024 - 3.326,53 - **THOMAZ INACIO DE SOUZA - 092014309-14 -** 14444598-8 - IPVA - RENAVAM / EXERC 00330550896/2024 - 1.716,86 - **THOMAZ MESSIAS VIEIRA DE AZEVEDO 05442570907 - 22408674/0001-62 -** 14408326-1 - IPVA - RENAVAM / EXERC 01142060141/2024 - 5.549,86 - **THOMAZ NICOLINI BEZERRA - 079449924-43 -** 14434032-9 - IPVA - RENAVAM / EXERC 01360189235/2024 - 2.645,37 - **THP COMERCIO DE VEICULOS LTDA - 81909640/0001-10 -** 14410523-0 - IPVA - RENAVAM / EXERC 00417145519/2024 - 4.575,54 - 14412743-9 - IPVA - RENAVAM / EXERC 01040364885/2024 - 3.963,24 - **THYAGO AUGUSTO NASCIMENTO - 062803679-59 -** 14425582-8 - IPVA - RENAVAM / EXERC 00532423780/2024 - 3.898,82 - **THYAGO FERREIRA DA SILVA - 048392829-19 -** 14428703-7 - IPVA - RENAVAM / EXERC 00250766264/2024 - 3.110,72 - **THYAGO MARINS DE CARVALHO - 051589689-69 -** 14428910-2 - IPVA - RENAVAM / EXERC 00194279120/2024 - 3.070,36 - **THYAGO RODRIGO SANTOS - 064902019-76 -** 14411350-0 - IPVA - RENAVAM / EXERC 01087515642/2024 - 4.304,18 - **THYANE CELICE DA SILVA - 046042369-09 -** 14439864-5 - IPVA - RENAVAM / EXERC 01147447443/2024 - 2.271,68 - **TIAGO DUTRA DELFINO - 129167089-01 -** 14397370-0 - IPVA - RENAVAM / EXERC 01368164118/2023 - 207,66 - **TIAGO ROCHA BERTUOL - 012170990-69 -** 14419610-4 - IPVA - RENAVAM / EXERC 00343273039/2024 - 2.230,91 - **TIAGO ALENCAR GIESE - 045461579-59 -** 14418375-4 - IPVA - RENAVAM / EXERC 01382679081/2024 - 2.643,36 - **TIAGO ALESSANDRO GALZINI - 051030509-19 -** 14434997-0 - IPVA - RENAVAM / EXERC 01028349103/2024 - 2.593,09 - **TIAGO ALEX SANDRO MENDES AYRES - 035777299-70 -** 14402099-5 - IPVA - RENAVAM / EXERC 00872938786/2023 - 172,12 - **TIAGO ANASTACIO DE SOUZA NEVES - 044271809-81 -** 14410242-8 - IPVA - RENAVAM / EXERC 00340615621/2024 - 4.684,06 - **TIAGO ANDRE ALVES DE MORAES - 011876349-05 -** 14435320-0 - IPVA - RENAVAM / EXERC 01045776820/2024 - 2.574,82 - 14442440-9 - IPVA - RENAVAM / EXERC 00143400487/2024 - 2.037,99 - **TIAGO ANDRE CAMINOTTO - 052157269-06 -** 14442606-1 - IPVA - RENAVAM / EXERC 00272186538/2024 - 2.020,00 - **TIAGO ANDRE EINSFELD - 004787600-00 -** 14430595-7 - IPVA - RENAVAM / EXERC 01232580314/2024 - 2.907,54 - **TIAGO ANDRE FRANCA - 052812249-56 -** 14397925-3 - IPVA - RENAVAM / EXERC 00279764383/2023 - 196,18 - **TIAGO ANTONIO DA GRACA JARDIM - 066772719-19 -** 14432695-4 - IPVA - RENAVAM / EXERC 00473045044/2024 - 2.740,60 - **TIAGO APARECIDO DUARTE SERBELO - 428803238-51 -** 14421220-7 - IPVA - RENAVAM / EXERC 00830516247/2023 - 205,00 - **TIAGO APARECIDO LISBOA - 089417629-36 -** 14405212-9 - IPVA - RENAVAM / EXERC 00986420360/2023 - 154,29 - **TIAGO AUGUSTO DE ANDRADE - 376955498-19 -** 14408381-4 - IPVA - RENAVAM / EXERC 01284890705/2024 - 5.512,55 - **TIAGO AURELIO ANTUNES DA SILVA - 112044479-93 -** 14404935-7 - IPVA - RENAVAM / EXERC 00155849956/2023 - 155,95 - **TIAGO AZEVEDO DE SOUZA - 079230269-98 -** 14445674-2 - IPVA - RENAVAM / EXERC 00919953174/2024 - 1.285,63 - **TIAGO BACHMANN DE BRITO - 073322189-09 -** 14438710-4 - IPVA - RENAVAM / EXERC 00316771538/2024 - 2.358,32 - **TIAGO BASSO BENTO - 072634759-01 -** 14436233-0 - IPVA - RENAVAM / EXERC 00485098954/2024 - 2.522,52 - **TIAGO BASTOS SWINKA - 044524529-81 -** 14415174-7 - IPVA - RENAVAM / EXERC 00553408429/2024 - 3.507,48 - **TIAGO BESEN - 051714229-58 -** 14408022-0 - IPVA - RENAVAM / EXERC 01217195340/2024 - 5.723,14 - **TIAGO BIAFRA BERTONCIN - 053239179-97 -** 14408268-0 - IPVA - RENAVAM / EXERC 01259947871/2024 - 5.573,48 - **TIAGO BIANCO GARCEZ CASTELLANO - 033659929-36 -** 14427389-3 - IPVA - RENAVAM / EXERC 01096999193/2024 - 3.300,59 - **TIAGO BIANDARO - 072491479-00 -** 14419849-2 - IPVA - RENAVAM / EXERC 01191975662/2024 - 2.149,13

Diário Oficial Certificado Digitalmente
O Departamento de Imprensa Oficial do Estado do Paraná, de garantia de autenticidade deste documento, desde que visualizado através do site http://www.imprensaoficial.pr.gov.br

- **TIAGO BRAATZ - 295078698-75 -** 14402049-9 - IPVA - RENAVAM / EXERC 00874561019/2023 - 172,12 - **TIAGO BRUNO DOS SANTOS - 303329388-32 -** 14403344-2 - IPVA - RENAVAM / EXERC 00286976536/2023 - 166,02 - **TIAGO BUENO DE ALMEIDA - 053475409-07 -** 14399017-6 - IPVA - RENAVAM / EXERC 00858862077/2023 - 183,45 - **TIAGO BUNIOWSKI - 027746779-98 -** 14414130-0 - IPVA - RENAVAM / EXERC 00500908753/2024 - 3.520,64 - **TIAGO CARDOZO NAVES - 111304119-66 -** 14433340-3 - IPVA - RENAVAM / EXERC 01144843259/2024 - 2.697,75 - **TIAGO CASERO DE FREITAS - 048609639-46 -** 14430754-2 - IPVA - RENAVAM / EXERC 00335141838/2024 - 2.897,15 - **TIAGO CAZATTI - 074451279-41 -** 14432497-8 - IPVA - RENAVAM / EXERC 01208042707/2024 - 2.755,67 - **TIAGO CERATTI DA SILVA - 738324722-15 -** 14403527-5 - IPVA - RENAVAM / EXERC 00456131655/2023 - 162,85 - **TIAGO CESAR PINTO - 400775568-01 -** 14400787-5 - IPVA - RENAVAM / EXERC 00845993682/2023 - 178,50 - **TIAGO CHAVES WAINBERG - 842782772-53 -** 14411099-4 - IPVA - RENAVAM / EXERC 00255225342/2024 - 4.376,37 - **TIAGO CIPOLLA PEREIRA - 009947979-66 -** 14408193-5 - IPVA - RENAVAM / EXERC 01172911336/2024 - 5.607,38 - **TIAGO CORREA FERREIRA - 009766549-54 -** 14397024-8 - IPVA - RENAVAM / EXERC 00922009600/2023 - 219,36 - **TIAGO COSTA PEIXOTO - 026573391-07 -** 14400850-2 - IPVA - RENAVAM / EXERC 00129700991/2023 - 177,55 - **TIAGO DA COSTA DE ANDRADE - 40542634/0001-90 -** 14439898-0 - IPVA - RENAVAM / EXERC 00993542336/2024 - 2.270,85 - **TIAGO DA SILVA - 057962719-54 -** 14419294-0 - IPVA - RENAVAM / EXERC 00253736986/2024 - 2.348,01 - **TIAGO DA SILVA AUGUSTO - 084672959-88 -** 14401586-0 - IPVA - RENAVAM / EXERC 00844582760/2023 - 174,01 - **TIAGO DA SILVA ILHEO - 046099979-67 -** 14442223-6 - IPVA - RENAVAM / EXERC 00338577556/2024 - 2.064,94 - **TIAGO DA SILVA REIS - 078061909-96 -** 14410514-1 - IPVA - RENAVAM / EXERC 00543825973/2024 - 4.579,30 - **TIAGO DA SILVA RODRIGUES - 065345259-41 -** 14413756-6 - IPVA - RENAVAM / EXERC 01347623113/2024 - 3.748,80 - **TIAGO DE ALMEIDA BATISTA - 062283479-77 -** 14420423-9 - IPVA - RENAVAM / EXERC 00150380232/2024 - 1.889,53 - **TIAGO DE CARVALHO - 055084349-33 -** 14430767-4 - IPVA - RENAVAM / EXERC 01220917513/2024 - 2.895,65 - **TIAGO DE CARVALHO DE SOUZA - 075707119-80 -** 14416954-9 - IPVA - RENAVAM / EXERC 00491100914/2024 - 3.053,22 - **TIAGO DE CARVALHO MAGRINELLI - 087292669-98 -** 14437843-1 - IPVA - RENAVAM / EXERC 01191090601/2024 - 2.427,48 - **TIAGO DE LIMA - 063925509-41 -** 14428820-3 - IPVA - RENAVAM / EXERC 00580070123/2024 - 3.092,00 - **TIAGO DE LIVIO SERVICOS DE DESENHOS ARQUITETONICOS - 20879559/0001-40 -** 14409051-9 - IPVA - RENAVAM / EXERC 01234069790/2024 - 5.211,87 - **TIAGO DE MATOS FITTIS - 133513729-73 -** 14398469-9 - IPVA - RENAVAM / EXERC 00864227566/2023 - 189,26 - **TIAGO DE MATOS FRANCA - 044729229-32 -** 14396760-3 - IPVA - RENAVAM / EXERC 00169762122/2023 - 220,64 - **TIAGO DE OLIVEIRA FIORELLI - 084991129-00 -** 14438986-7 - IPVA - RENAVAM / EXERC 01156259638/2024 - 2.343,43 - **TIAGO DE SA PACHECO - 056963819-44 -** 14400434-5 - IPVA - RENAVAM / EXERC 00842542426/2023 - 178,50 - **TIAGO DE SOUZA - 099988939-76 -** 14402370-6 - IPVA - RENAVAM / EXERC 00823518418/2023 - 170,95 - **TIAGO DE SOUZA NEVES - 080654919-01 -** 14400947-9 - IPVA - RENAVAM / EXERC 00484992392/2023 - 176,24 - **TIAGO DE SOUZA TRANSPORTES - 08334812/0001-85 -** 14429081-0 - IPVA - RENAVAM / EXERC 00494498137/2024 - 3.056,20 - **TIAGO DE SOUZA VAZ - 059221809-08 -** 14432619-9 - IPVA - RENAVAM / EXERC 01228033371/2024 - 2.745,79 - **TIAGO DO PRADO CARNIELLI - 070244829-07 -** 14419207-9 - IPVA - RENAVAM / EXERC 01048474604/2024 - 2.372,19 - **TIAGO DOMINGUES DA SILVA DOURADO - 076967849-19 -** 14423630-0 - IPVA - RENAVAM / EXERC 00860144739/2023 - 150,13 - **TIAGO DOS SANTOS - 071587889-11 -** 14423652-1 - IPVA - RENAVAM / EXERC 00985981652/2023 - 148,88 - **TIAGO DOS SANTOS DE OLIVEIRA ROSA - 152501229-06 -** 14405588-8 - IPVA - RENAVAM / EXERC 00495085685/2023 - 147,61 - **TIAGO DOS SANTOS FERREIRA - 054148339-07 -** 14444785-9 - IPVA - RENAVAM / EXERC 00375508112/2024 - 1.689,50 - **TIAGO DOS SANTOS KLOS - 059595189-96 -** 14414723-5 - IPVA - RENAVAM / EXERC 01177416040/2024 - 3.575,82 - **TIAGO DOS SANTOS NOGUEIRA - 403479788-60 -** 14437053-8 - IPVA - RENAVAM / EXERC 00979894930/2024 - 2.482,73 - **TIAGO ELIAS BUHAIDAS - 009215769-60 -** 14444498-1 - IPVA - RENAVAM / EXERC 01060605004/2024 - 1.732,87 - **TIAGO FABRICIO DE SOUZA - 052066209-12 -** 14414557-7 - IPVA - RENAVAM / EXERC 01080900958/2024 - 3.605,76 - **TIAGO FERNANDO DOS SANTOS - 057045689-47 -** 14398794-9 - IPVA - RENAVAM / EXERC 00868065781/2023 - 183,45 - **TIAGO FERNANDO FELIX ANDRADE DE OLIVEIRA - 075384339-02 -** 14412762-5 - IPVA - RENAVAM / EXERC 01106479391/2024 - 3.953,52 - **TIAGO FERREIRA DA SILVA - 015285421-50 -** 14418938-8 - IPVA - RENAVAM / EXERC 00586371532/2024 - 2.475,23 - **TIAGO FERREIRA DE JESUS - 030820965-65 -** 14434189-9 - IPVA - RENAVAM / EXERC 01011267141/2024 - 2.637,89 - **TIAGO FIGUEREDO - 621798109-20 -** 14415505-0 - IPVA - RENAVAM / EXERC 00487406540/2024 - 3.446,17 - **TIAGO GABRIEL TERCIANO - 055869949-92 -** 14422794-8 - IPVA - RENAVAM / EXERC 00825880599/2023 - 173,26 - **TIAGO GARCIA TAQUES DA FONSECA - 033581419-00 -** 14405814-3 - IPVA - RENAVAM / EXERC 01320266298/2024 - 11.061,59 - **TIAGO GIOVANE SACCON - 085007009-04 -** 14444892-8 - IPVA - RENAVAM / EXERC 00951585436/2024 - 1.654,59 - **TIAGO GOMES DOS SANTOS - 069745999-35 -** 14397316-6 - IPVA - RENAVAM / EXERC 01040343322/2023 - 210,46 - **TIAGO GONCALVES FREITAS - 071892589-06 -** 14412447-2 - IPVA - RENAVAM / EXERC 01058468119/2024 - 4.029,46 - **TIAGO GREGIO DE AVEIRO - 071654299-48 -** 14415469-0 - IPVA - RENAVAM / EXERC 01264178023/2024 - 3.452,74 - **TIAGO GUEDES DE OLIVEIRA - 703844664-94 -** 14421252-5 - IPVA - RENAVAM / EXERC 00839385986/2023 - 205,00 - **TIAGO HENRIQUE ALVES DA SILVA - 089849529-66 -** 14399610-7 - IPVA - RENAVAM / EXERC 00839075324/2023 - 178,50 - **TIAGO HENRIQUE AMORIM - 061809759-73 -** 14429835-7 - IPVA - RENAVAM / EXERC 01184186925/2024 - 2.984,10 - **TIAGO HENRIQUE BORGATTO MENDES - 058575509-47 -** 14441396-2 - IPVA - RENAVAM / EXERC 00376741112/2024 - 2.173,08 - **TIAGO HENRIQUE BROLIO - 053642859-01 -** 14442959-1 - IPVA - RENAVAM / EXERC 00506928659/2024 - 1.983,12 - **TIAGO HENRIQUE DA SILVA CAMPOS - 103661349-65 -** 14440088-7 - IPVA - RENAVAM / EXERC 00466494734/2024 - 2.264,71 - **TIAGO HENRIQUE FARIAS - 066088019-98 -** 14427274-9 - IPVA - RENAVAM / EXERC 01120063504/2024 - 3.318,26 - **TIAGO HENRIQUE LAVORATTI - 070568999-94 -** 14417839-4 - IPVA - RENAVAM / EXERC 00231602480/2024 - 2.825,71 - **TIAGO HENRIQUE MARCIANO - 088553949-40 -** 14403196-2 - IPVA - RENAVAM / EXERC 00227400240/2023 - 169,48 - **TIAGO HENRIQUE RUIVO DA SILVA - 009977649-96 -** 14411591-0 - IPVA - RENAVAM / EXERC 00335755895/2024 - 4.226,78 - **TIAGO HENRIQUE SILVA DA COSTA - 100402139-94 -** 14417252-3 - IPVA - RENAVAM / EXERC 00196998360/2024 - 2.991,30 - **TIAGO HENRIQUE VIEIRA DOS SANTOS - 086501949-58 -** 14423172-4 - IPVA - RENAVAM / EXERC 00804307326/2023 - 162,27 - **TIAGO IRENO CICHACZEWSKI - 044877399-69 -** 14410880-9 - IPVA - RENAVAM / EXERC 01259852030/2024 - 4.456,78 - **TIAGO JOSE DE LARA - 087724429-48 -** 14396904-5 - IPVA - RENAVAM / EXERC 00916038726/2023 - 219,36 - **TIAGO JOSE FERREIRA DA SILVA - 049041089-81 -** 14426177-1 - IPVA - RENAVAM / EXERC 01060516532/2024 - 3.622,17 - **TIAGO JOSE RODRIGUES - 068732249-95 -** 14438060-6 - IPVA - RENAVAM / EXERC 00993637280/2024 - 2.415,64 - **TIAGO JOSE SCHARNEI - 037319009-39 -** 14442592-8 - IPVA - RENAVAM / EXERC 00386115877/2024 - 2.022,03 - **TIAGO JUNIOR BOTEGA - 078289539-50 -** 14439984-6 - IPVA - RENAVAM / EXERC 00489292852/2024 - 2.267,20 - **TIAGO JURANDIR LOPES DA CRUZ - 051056799-11 -** 14398401-0 - IPVA - RENAVAM / EXERC 00870517600/2023 - 189,26 - **TIAGO KENDI NAGAKI - 336987388-56 -** 14417170-5 - IPVA - RENAVAM / EXERC 00255009313/2024 - 3.011,43 - **TIAGO KOCHINSKI - 15540831/0001-23 -** 14445075-2 - IPVA - RENAVAM / EXERC 00121076393/2024 - 1.598,37 - **TIAGO KULKA - 049043309-00 -** 14438871-2 - IPVA - RENAVAM / EXERC 00506675637/2024 - 2.349,96 - **TIAGO LOPES DE LIMA - 941790189-34 -** 14422450-7 - IPVA - RENAVAM / EXERC 00839093837/2023 - 178,50 - **TIAGO LUDGERO DE OLIVEIRA - 056313929-33 -** 14408171-4 - IPVA - RENAVAM / EXERC 01287678014/2024 - 5.616,35 - **TIAGO LUIZ MACHADO - 065480959-36 -** 14404500-9 - IPVA - RENAVAM / EXERC 00807275697/2023 - 162,27 - **TIAGO LUIZ PERUCI - 052811149-30 -** 14415657-9 - IPVA - RENAVAM / EXERC 01070356279/2024 - 3.418,64 - **TIAGO MACAMBIRA SANTOS - 035622309-40 -** 14407048-8 - IPVA - RENAVAM / EXERC 01147715561/2024 - 6.548,17 - **TIAGO MACHADO DA FONSECA - 096990879-27 -** 14425112-1 - IPVA - RENAVAM / EXERC 00496299000/2024 - 4.169,36 - **TIAGO MACHADO OLIVEIRA - 098163529-66 -** 14424662-4 - IPVA - RENAVAM / EXERC 01126337851/2024 - 4.518,45 - **TIAGO MARQUES LIPORI - 052952439-23 -** 14408217-6 - IPVA - RENAVAM / EXERC 01035673905/2024 - 5.590,59 - **TIAGO MARTINS - 094699059-03 -** 14428184-5 - IPVA - RENAVAM / EXERC 00538566302/2024 - 3.165,65 - **TIAGO MARTINS DE OLIVEIRA - 084306049-28 -** 14399637-9 - IPVA - RENAVAM / EXERC 00824892127/2023 - 178,50 - **TIAGO MATEUS BRONSTRUP - 039428549-29 -** 14445201-1 - IPVA - RENAVAM / EXERC 00528856863/2024 - 1.558,20 - **TIAGO MATTOSO DOS SANTOS - 095647109-95 -** 14399097-4 - IPVA - RENAVAM / EXERC 00856466883/2023 - 183,45 - **TIAGO MENDES - 050903729-18 -** 14404916-0 - IPVA - RENAVAM / EXERC 00153285567/2023 - 155,95 - **TIAGO MESSIAS RANIERI - 038811949-75 -** 14407211-1 - IPVA - RENAVAM / EXERC 01080079421/2024 - 6.384,46 - **TIAGO MESSIAS TORRES PUCHTA - 088780969-38 -** 14414480-5 - IPVA - RENAVAM / EXERC 01156581106/2024 - 3.618,66 - **TIAGO MICHAEL BAKUM DE LIMA - 086042029-94 -** 14424096-0 - IPVA - RENAVAM / EXERC 00527762741/2024 - 5.351,02 - 14425655-7 - IPVA - RENAVAM / EXERC 01022482669/2024 - 3.868,35 - **TIAGO MIGUEL DE MATTOS - 048400879-03 -** 14425560-7 - IPVA - RENAVAM / EXERC 01150220969/2024 - 3.914,37 - **TIAGO MILOCH SOARES - 060327119-78 -** 14405103-3 - IPVA - RENAVAM / EXERC 00985002808/2023 - 155,95 - **TIAGO MOTA E SILVA - 119104386-00 -** 14411134-6 - IPVA - RENAVAM / EXERC 01259240204/2024 - 4.368,98 - **TIAGO MOURA DOS SANTOS - 057224329-46 -** 14444404-3 - IPVA - RENAVAM / EXERC 00496075497/2024 - 1.743,68 - **TIAGO MUNHOZ DA CUNHA TAMESSAWA - 128183859-46 -** 14406695-2 - IPVA - RENAVAM / EXERC 01378161561/2024 - 7.082,29 - **TIAGO NOGUEIRA DE SOUZA - 086354109-71 -** 14441764-0 - IPVA - RENAVAM / EXERC 01114040352/2024 - 2.122,96 - **TIAGO OLIVEIRA DE SANTANA - 060523354-32 -** 14422451-5 - IPVA - RENAVAM / EXERC 00831704969/2023 - 178,50 - **TIAGO OSVALDO PEREIRA - 053593239-14 -** 14427909-3 - IPVA - RENAVAM / EXERC 01090712275/2024 - 3.216,73 - **TIAGO PAES DA SILVA - 045381229-55 -** 14421131-6 - IPVA - RENAVAM / EXERC 00883218224/2023 - 206,07 - **TIAGO PAIXAO DOS SANTOS - 061133659-64 -** 14402235-1 - IPVA - RENAVAM / EXERC 00809167166/2023 - 170,95 - **TIAGO PASCHOAL DA SILVA - 058752999-75 -** 14414364-7 - IPVA - RENAVAM / EXERC 01151225034/2024 - 3.637,67 - **TIAGO PEREIRA COSTA - 061311109-56 -** 14410005-0 - IPVA - RENAVAM / EXERC 00584840233/2024 - 4.773,75 - **TIAGO PEROZA DO AMOR DIVINO - 051616429-55 -** 14411500-7 - IPVA - RENAVAM / EXERC 01325238110/2024 - 4.261,78 - **TIAGO PIMENTEL DE OLIVEIRA - 075326159-60 -** 14400629-1 - IPVA - RENAVAM / EXERC 00824618700/2023 - 178,50 - **TIAGO PIMENTEL DE OLIVEIRA - METAIS - 20857310/0001-34 -** 14417902-1 - IPVA - RENAVAM / EXERC 01028007636/2024 - 2.815,71 - **TIAGO RAFAEL DAL LAGO - 089260379-83 -** 14399461-9 - IPVA - RENAVAM / EXERC 00830506055/2023 - 178,50 - **TIAGO RAFAEL DO NASCIMENTO DE OLIVEIRA - 073481719-31 -** 14403164-4 - IPVA - RENAVAM / EXERC 00226179141/2023 - 169,48 - **TIAGO RAFAEL KRIK - 036452139-29 -** 14440871-3 - IPVA - RENAVAM / EXERC 00388565438/2024 - 2.205,25 - **TIAGO RAFAEL SALVADOR - 042007819-30 -** 14434964-4 - IPVA - RENAVAM / EXERC 01318680791/2024 - 2.596,98 - **TIAGO RAMON GARCIA - 074869149-99 -** 14418950-7 - IPVA - RENAVAM / EXERC 00542151510/2024 - 2.475,23 - **TIAGO RANGEL MONTE - 074997679-90 -** 14416965-4 - IPVA - RENAVAM / EXERC 00147580986/2024 - 3.051,32 - **TIAGO RIBEIRO DO PRADO AUTOMOVEIS - 40052088/0001-00 -** 14407216-2 - IPVA - RENAVAM / EXERC 01111427841/2024 - 6.384,46 - **TIAGO RIBEIRO SILVA - 057419729-00 -** 14431690-8 - IPVA - RENAVAM / EXERC 01020985426/2024 - 2.823,46 - **TIAGO RICARDO ANRAKU - 091535669-47 -** 14408716-0 - IPVA - RENAVAM / EXERC 01376687582/2024 - 5.365,30 - 14410431-5 - IPVA - RENAVAM / EXERC 01376964870/2024 - 4.611,40 - 14426783-4 - IPVA - RENAVAM / EXERC 00989321096/2024 - 3.386,11 - **TIAGO RICHARD PAES - 043253299-43 -**

14427446-6 - IPVA - RENAVAM / EXERC 01011920880/2024 - 3.288,89 - **TIAGO ROBERTO TIZZO - 046767329-29 -** 14424223-8 - IPVA - RENAVAM / EXERC 01024465370/2024 - 5.058,33 - **TIAGO ROCHA SANT ANA - 074799089-11 -** 14410143-0 - IPVA - RENAVAM / EXERC 01195939253/2024 - 4.718,48 - **TIAGO RODRIGO DOS SANTOS - 068320569-23 -** 14443291-6 - IPVA - RENAVAM / EXERC 01210411005/2024 - 1.933,38 - **TIAGO RODRIGO NEVES - 050101969-30 -** 14429615-0 - IPVA - RENAVAM / EXERC 01013288030/2024 - 3.003,14 - **TIAGO RODRIGUES DOS SANTOS - 081673999-40 -** 14444294-6 - IPVA - RENAVAM / EXERC 01104570928/2024 - 1.765,32 - **TIAGO SALLES DE SOUZA - 073956029-86 -** 14408712-7 - IPVA - RENAVAM / EXERC 01087410905/2024 - 5.368,31 - **TIAGO SANTOS DE ALMEIDA - 081500579-27 -** 14403036-2 - IPVA - RENAVAM / EXERC 00326746994/2023 - 169,48 - **TIAGO SANTOS DE BAIRROS - 083422329-56 -** 14401916-4 - IPVA - RENAVAM / EXERC 00332137066/2023 - 172,98 - **TIAGO SANTOS DE FREITAS - 059591199-43 -** 14424683-7 - IPVA - RENAVAM / EXERC 00593166345/2024 - 4.510,14 - **TIAGO SOARES CASTILHO - 063384689-90 -** 14423093-0 - IPVA - RENAVAM / EXERC 00340664843/2023 - 162,85 - **TIAGO STANISKI - 007178109-92 -** 14436268-3 - IPVA - RENAVAM / EXERC 01194849307/2024 - 2.522,21 - **TIAGO TADEU TELMA - 073081719-90 -** 14418140-9 - IPVA - RENAVAM / EXERC 00597455279/2024 - 2.732,37 - **TIAGO TEIXEIRA PEREIRA - 073582789-33 -** 14404109-7 - IPVA - RENAVAM / EXERC 00810817292/2023 - 162,27 - **TIAGO UBIRAJARA HENRIQUE VIEIRA - 049110179-10 -** 14440759-8 - IPVA - RENAVAM / EXERC 00880654325/2024 - 2.211,85 - **TIAGO WESLEY DE ASSUNCAO - 046009379-70 -** 14414253-5 - IPVA - RENAVAM / EXERC 01045898756/2024 - 3.664,89 - **TIAGO YUHKY MIYAKI - 083640009-77 -** 14416653-1 - IPVA - RENAVAM / EXERC 00493348425/2024 - 3.135,71 - **TIAGO ZAMBON VIALLE - 058586369-50 -** 14432711-0 - IPVA - RENAVAM / EXERC 00309712866/2024 - 2.740,41 - **TIARLES APARECIDO HARTMAN - 049842769-24 -** 14405484-9 - IPVA - RENAVAM / EXERC 00174875452/2023 - 148,88 - **TIARLES PADILHA DE LIMA - 106632919-25 -** 14400024-2 - IPVA - RENAVAM / EXERC 00833615050/2023 - 178,50 - **TIBAGI EMPREENDIMENTOS E PARTICIPACOES LTDA - 02984556/0001-95 -** 14408623-6 - IPVA - RENAVAM / EXERC 00372588190/2024 - 5.414,54 - **TIBERIO PIMENTEL BUDAL - 713540349-53 -** 14413983-6 - IPVA - RENAVAM / EXERC 01109992561/2024 - 3.713,76 - **TIBIRICA NEWTON DIEDRICHS - 071912869-20 -** 14430380-6 - IPVA - RENAVAM / EXERC 01149334867/2024 - 2.929,45 - **TIBURCIA MACHADO COSTA - 023401639-60 -** 14423533-9 - IPVA - RENAVAM / EXERC 00121260518/2023 - 154,29 - **TICIANA TELLES DA SILVA - 044040559-94 -** 14425381-7 - IPVA - RENAVAM / EXERC 01269557006/2024 - 4.018,65 - **TICIANE CAROLINA SOARES FEDRIZZI - 953051301-15 -** 14410690-3 - IPVA - RENAVAM / EXERC 00550176446/2024 - 4.510,14 - **TICIANE DALLA VECCHIA - 035389559-80 -** 14433383-7 - IPVA - RENAVAM / EXERC 01044362275/2024 - 2.692,23 - **TIEPO E CASARIN TRANSPORTE E ENCOMENDAS RAPIDAS LTDA - 48897241/0001-01 -** 14439044-0 - IPVA - RENAVAM / EXERC 01223898480/2024 - 2.340,65 - **TIFANY DOS SANTOS SILVA - 009906609-23 -** 14436442-2 - IPVA - RENAVAM / EXERC 01160162651/2024 - 2.510,84 - **TIGER MOTORSPORT LTDA - 30494565/0001-33 -** 14412277-1 - IPVA - RENAVAM / EXERC 01011291263/2024 - 4.060,94 - **TIJUFER LTDA - 29694289/0001-78 -** 03683764-0 - IAP - AUTO INFRACAO 00147297 - 5.523,26 - **TIME TRAVEL AGENCIA DE VIAGENS LTDA - 20137131/0001-22 -** 14411578-3 - IPVA - RENAVAM / EXERC 01367022700/2024 - 4.229,76 - **TINTAS IMPERIAL LTDA - 00561733/0002-86 -** 14408430-6 - IPVA - RENAVAM / EXERC 01090798021/2024 - 5.500,71 - **TIPAVE DO BRASIL COMERCIO DE VEICULOS LTDA - 50651935/0001-06 -** 14436001-0 - IPVA - RENAVAM / EXERC 01288484701/2024 - 2.534,37 - **TITANIUM INDUSTRIA E COMERCIO DE PLASTICOS LTDA - ME - 06827762/0001-42 -** 14409534-0 - IPVA - RENAVAM / EXERC 00597971587/2024 - 4.972,85 - **TITO FRANCISCO PEREIRA - 074820869-00 -** 14440491-2 - IPVA - RENAVAM / EXERC 01402677674/2024 - 2.231,56 - **TITO LIVIO PAREDES VILLAFANA - 011560199-66 -** 14431387-9 - IPVA - RENAVAM / EXERC 01061672686/2024 - 2.840,74 - **TM 23 MONTAGEM INDUSTRIAL LTDA. - 12450430/0001-94 -** 14404746-0 - IPVA - RENAVAM / EXERC 00809523124/2023 - 159,21 - **TMP TECNOLOGIA E MANUFATURAMENTO DE PRODUTOS CERAMICOS - 12296070/0001-18 -** 14424088-0 - IPVA - RENAVAM / EXERC 01368234850/2024 - 5.394,17 - 14424821-0 - IPVA - RENAVAM / EXERC 01175573130/2024 - 4.397,83 - **TOANY CARLOS OLIVEIRA FRANCISCO - 067538649-70 -** 14403599-2 - IPVA - RENAVAM / EXERC 00809605490/2023 - 162,27 - **TOBIAS ALMEIDA JUNIOR - 872893269-20 -** 14414155-5 - IPVA - RENAVAM / EXERC 01156405600/2024 - 3.677,24 - **TOBIAS MANTOVANI - 466059590-00 -** 14414428-7 - IPVA - RENAVAM / EXERC 01064808090/2024 - 3.629,01 - **TOCANI COMERCIO DE VESTUARIO - EIRELI - 19410207/0001-62 -** 14432678-4 - IPVA - RENAVAM / EXERC 00493130624/2024 - 2.740,70 - **TOLE POCOS ARTESIANOS LTDA - 27304037/0001-60 -** 14419462-4 - IPVA - RENAVAM / EXERC 01267506633/2024 - 2.281,02 - **TOLESUL TERRAPLANAGEM LTDA - 26157326/0001-10 -** 14444030-7 - IPVA - RENAVAM / EXERC 00331560194/2024 - 1.812,28 - **TOM DA COR COMERCIO DE MADEIRAS E FERRAGENS LTDA - 02620205/0001-03 -** 14411045-5 - IPVA - RENAVAM / EXERC 01126536145/2024 - 4.393,49 - **TOMAS DE LIMA CARDOSO - 492575289-87 -** 14396596-1 - IPVA - RENAVAM / EXERC 01184014903/2023 - 229,15 - **TOMAZ JOSE MARTINS - 253250009-34 -** 14433935-5 - IPVA - RENAVAM / EXERC 01115531090/2024 - 2.655,26 - **TOMAZINA LACTEOS LTDA - 15023590/0001-45 -** 14411711-5 - IPVA - RENAVAM / EXERC 01275248931/2024 - 4.194,11 - 14441673-2 - IPVA - RENAVAM / EXERC 00592526798/2024 - 2.134,93 - **TOMISE KATO - 106369789-15 -** 14442750-5 - IPVA - RENAVAM / EXERC 00519270460/2024 - 2.006,82 - **TONI CARLOS MILESKI - 077907259-63 -** 14444422-1 - IPVA - RENAVAM / EXERC 00157465721/2024 - 1.743,63 - **TONI ROGERIO CARDOSO DA SILVA - 076253549-03 -** 14421392-0 - IPVA - RENAVAM / EXERC 00932416020/2023 - 195,07 - **TONIEL BARBOSA DOS SANTOS - 068460889-89 -** 14421872-8 - IPVA - RENAVAM / EXERC 00866521100/2023 - 183,45 - **TONIEL DE JESUS CARNEIRO - 056936999-19 -** 14428399-6 - IPVA - RENAVAM / EXERC 01101332660/2024 - 3.140,54 - **TONIMAR BORSUK - 055203449-57 -** 14409295-3 - IPVA - RENAVAM / EXERC 00953723909/2024 - 5.088,39 - **TONIN ATACADO E DISTRIBUICAO LTDA - 08359941/0001-28 -** 14416331-1 - IPVA - RENAVAM / EXERC 01347280356/2024 - 3.233,15 - **TONINI & CIA LTDA - ME - 07601367/0001-00 -** 14415500-9 - IPVA - RENAVAM / EXERC 00584130287/2024 - 3.447,09 - **TONY CARLOS GABRIEL DOS SANTOS - 041957929-08 -** 14417300-7 - IPVA - RENAVAM / EXERC 00551030925/2024 - 2.983,69 - **TONY RICARDO BENDLIN EHLKE - 588435319-72 -** 14416835-6 - IPVA - RENAVAM / EXERC 01036112125/2024 - 3.091,32 - **TONY WILSON PIRES DA SILVA - 031525659-17 -** 14417291-4 - IPVA - RENAVAM / EXERC 00525699880/2024 - 2.984,75 - **TOP MANUTENCAO ELETRICA, MECANICA E AUTOMACAO LTDA - 41934617/0001-61 -** 14429489-0 - IPVA - RENAVAM / EXERC 01230907065/2024 - 3.014,75 - **TOP MOTORS IBIPORA LTDA - ME - 01868228/0001-60 -** 14415068-6 - IPVA - RENAVAM / EXERC 01123250224/2024 - 3.522,21 - **TOPOTERRA TREINAMENTOS LTDA - 10305737/0001-76 -** 14414023-0 - IPVA - RENAVAM / EXERC 00919989322/2024 - 3.706,18 - **TORK DESMANCHE E COMERCIO DE PECAS, PARTES E ACESSORIOS - 43531373/0001-00 -** 14431654-1 - IPVA - RENAVAM / EXERC 01194386935/2024 - 2.824,59 - **TORNO MASTER LTDA - 14505107/0001-04 -** 14429678-8 - IPVA - RENAVAM / EXERC 01399066312/2024 - 2.998,40 - **TORRE & CIA TRANSPORTES LTDA - ME - 17105960/0001-19 -** 14425689-1 - IPVA - RENAVAM / EXERC 00539089257/2024 - 3.850,65 - **TORRE FORTE DISTRIBUIDORA LTDA - 23513594/0001-30 -** 14407907-8 - IPVA - RENAVAM / EXERC 01175173620/2024 - 5.801,64 - **TORYNNO AGRO COMERCIO E EXPORTACAO EIRELI - 02349424/0001-91 -** 14426534-3 - IPVA - RENAVAM / EXERC 01040639442/2024 - 3.467,21 - **TOSHIO OTANI - 971273538-91 -** 14401549-5 - IPVA - RENAVAM / EXERC 00824328701/2023 - 174,01 - **TOSO COMERCIO E TRANSPORTES LTDA - 84980754/0001-45 -** 14413879-1 - IPVA - RENAVAM / EXERC 00497536722/2024 - 3.733,35 - 14419203-6 - IPVA - RENAVAM / EXERC 00152407944/2024 - 2.376,35 - **TOTAL SOLUCOES EM TELECOMUNICACOES LTDA - 17771755/0001-92 -** 14415596-3 - IPVA - RENAVAM / EXERC 01258884590/2024 - 3.431,94 - **TR COMERCIO DE MOTOS E PECAS LTDA - 03966221/0001-07 -** 14431863-3 - IPVA - RENAVAM / EXERC 01010001962/2024 - 2.815,71 - **TR1 EQUIPAMENTOS E SERVICOS LTDA - EPP - 26939882/0001-49 -** 14444457-4 - IPVA - RENAVAM / EXERC 00403403561/2024 - 1.741,83 - **TRACSYSTEM SAT MONITORAMENTO LTDA - ME - 11493660/0001-78 -** 14409438-7 - IPVA - RENAVAM / EXERC 01020154761/2024 - 5.036,47 - 14415015-5 - IPVA - RENAVAM / EXERC 00592762556/2024 - 3.530,39 - **TRACTERRA - SOLOPAVI TERRAPLANAGEM E LOCACOES LTDA - 04291377/0001-06 -** 14422343-8 - IPVA - RENAVAM / EXERC 00835416135/2023 - 178,50 - **TRADEWARE COMERCIAL LTDA - 04882242/0001-07 -** 14403414-7 - IPVA - RENAVAM / EXERC 00861156200/2023 - 163,63 - **TRAJANO FERREIRA DOS SANTOS - 428606109-44 -** 14396576-7 - IPVA - RENAVAM / EXERC 00984401814/2023 - 231,09 - **TRAJANO MIGUEL BUENO - 021623409-33 -** 14413390-0 - IPVA - RENAVAM / EXERC 01008592851/2024 - 3.836,04 - **TRAMA MOVEIS - CADEIRAS ARTESANAIS LTDA - 29426359/0001-07 -** 14429767-9 - IPVA - RENAVAM / EXERC 01290536551/2024 - 2.991,27 - **TRANS ABC - TRANSPORTES RODOVIARIOS DE CARGAS LTDA - 08629324/0001-03 -** 14425215-2 - IPVA - RENAVAM / EXERC 01413941220/2024 - 4.129,23 - **TRANS ALDUAN TRANSPORTES RODOVIARIOS LTDA ME - 12756101/0001-76 -** 14442598-7 - IPVA - RENAVAM / EXERC 00325487286/2024 - 2.020,91 - **TRANS CAMPOS LTDA - 28470787/0001-74 -** 14409198-1 - IPVA - RENAVAM / EXERC 01195939466/2024 - 5.135,31 - **TRANS MADECRUZMA LTDA - 07838769/0001-22 -** 14430487-0 - IPVA - RENAVAM / EXERC 00540768367/2024 - 2.922,54 - **TRANS-LUDO TRANSPORTE DE CARGAS LTDA - 02353869/0001-45 -** 14426415-0 - IPVA - RENAVAM / EXERC 00998835234/2024 - 3.514,18 - **TRANSBIO LTDA - ME - 19949202/0001-02 -** 14415377-4 - IPVA - RENAVAM / EXERC 01011409108/2024 - 3.467,21 - **TRANSBIOENERGIA TRANSPORTES LTDA - 37878403/0001-48 -** 14417335-0 - IPVA - RENAVAM / EXERC 01326467767/2024 - 2.974,64 - **TRANSCOZER - TRANSPORTES RODOVIARIOS LTDA - 09269589/0001-00 -** 14413571-7 - IPVA - RENAVAM / EXERC 00535893450/2024 - 3.797,36 - **TRANSDAG RODO LOGISTICA LTDA - 10323466/0001-81 -** 14425683-2 - IPVA - RENAVAM / EXERC 00548181209/2024 - 3.852,62 - **TRANSDOVALE TRANSPORTES LTDA - 01879967/0001-58 -** 14434972-5 - IPVA - RENAVAM / EXERC 01025301304/2024 - 2.595,65 - 14434973-3 - IPVA - RENAVAM / EXERC 01016735712/2024 - 2.595,65 - **TRANSGALEPI LTDA - 10696826/0001-90 -** 14428285-0 - IPVA - RENAVAM / EXERC 01008059673/2024 - 3.155,82 - 14436613-1 - IPVA - RENAVAM / EXERC 01003064091/2024 - 2.504,26 - **TRANSGOLDONI TRANSPORTES DE FRIOS EIRELI - ME - 28069715/0001-10 -** 14443006-9 - IPVA - RENAVAM / EXERC 00218865406/2024 - 1.970,91 - **TRANSGUARESCHI TRANSPORTES LTDA - 07811073/0001-02 -** 14417535-2 - IPVA - RENAVAM / EXERC 00470243007/2024 - 2.931,86 - 14434110-4 - IPVA - RENAVAM / EXERC 00470217847/2024 - 2.641,10 - 14437889-0 - IPVA - RENAVAM / EXERC 00495898562/2024 - 2.424,45 - **TRANSKIKO TRANSPORTE RODOVIARIO LTDA - 76768001/0001-42 -** 14407463-7 - IPVA - RENAVAM / EXERC 01270952622/2024 - 6.151,21 - 14409039-0 - IPVA - RENAVAM / EXERC 01271803639/2024 - 5.218,92 - **TRANSLEVIS TRANSPORTES LTDA ME - 16701556/0001-45 -** 14414526-7 - IPVA - RENAVAM / EXERC 01148394343/2024 - 3.610,12 - **TRANSLIFT EMPILHADEIRAS E AUTO SOCORRO LTDA - 77755239/0001-04 -** 14440580-3 - IPVA - RENAVAM / EXERC 00880397756/2024 - 2.225,91 - **TRANSLIMP ARAUJO LTDA - 20132848/0001-81 -** 14419418-7 - IPVA - RENAVAM / EXERC 00458565016/2024 - 2.297,31 - **TRANSMAIANTE TRANSPORTES LTDA ME - 11310983/0001-89 -** 14415438-0 - IPVA - RENAVAM / EXERC 00331827581/2024 - 3.463,10 - **TRANSMANTOVANI TRANSPORTES LTDA - 22820325/0001-53 -** 14423803-6 - IPVA - RENAVAM / EXERC 01322892862/2024 - 7.601,23 - **TRANSMEN SERVICOS E TRANSPORTES AGRICOLAS LTDA - 14408327/0001-01 -** 14437776-1 - IPVA - RENAVAM / EXERC 00477155430/2024 - 2.431,47 - **TRANSMIN TRANSPORTES LTDA - 25534230/0001-61 -** 14411694-1 - IPVA - RENAVAM / EXERC 01258861396/2024 - 4.201,07 - 14415130-5 - IPVA - RENAVAM / EXERC 01213826613/2024 - 3.511,31 - **TRANSMINATO TRANSPORTES - EIRELI - 08097804/0001-62 -** 14439631-6 - IPVA - RENAVAM / EXERC 00257539069/2024 - 2.289,74 - **TRANSPORTADORA 3 P LTDA - 04955537/0001-66 -** 14420350-0 - IPVA - RENAVAM / EXERC 00133361640/2024 - 1.925,93 -

Diário Oficial Certificado Digitalmente
O Departamento de Imprensa Oficial do Estado do Paraná, de garantia de autenticidade deste documento, desde que visualizado através do site http://www.imprensaoficial.pr.gov.br

14444739-5 - IPVA - RENAVAM / EXERC 00962825433/2024 - 1.702,21 - 14444901-0 - IPVA - RENAVAM / EXERC 00121953386/2024 - 1.646,30 - 14445300-0 - IPVA - RENAVAM / EXERC 00863782981/2024 - 1.523,37 - **TRANSPORTADORA 7 FLEXAS LTDA - 80357437/0001-16 -** 14406032-6 - IPVA - RENAVAM / EXERC 01289339799/2024 - 9.388,02 - 14406067-9 - IPVA - RENAVAM / EXERC 01384866512/2024 - 9.153,63 - **TRANSPORTADORA AGOSTINETTO LTDA - 02819623/0001-16 -** 14437401-0 - IPVA - RENAVAM / EXERC 00127947035/2024 - 2.469,20 - **TRANSPORTADORA ANTUNES & ALMEIDA LTDA - ME - 15072035/0001-03 -** 14418301-0 - IPVA - RENAVAM / EXERC 00328851914/2024 - 2.665,08 - **TRANSPORTADORA ASN LTDA - 12076714/0001-62 -** 14413569-5 - IPVA - RENAVAM / EXERC 00509732470/2024 - 3.797,36 - **TRANSPORTADORA BATISTA DUARTE LTDA - 66306093/0001-95 -** 14406743-6 - IPVA - RENAVAM / EXERC 01162783947/2024 - 6.950,88 - **TRANSPORTADORA BOEFF LTDA - 82526609/0001-63 -** 14418156-5 - IPVA - RENAVAM / EXERC 00861992458/2024 - 2.726,09 - 14443139-1 - IPVA - RENAVAM / EXERC 00979444870/2024 - 1.954,42 - **TRANSPORTADORA CONTORNO SUL LTDA ME - 13830172/0001-34 -** 14404705-2 - IPVA - RENAVAM / EXERC 00820620211/2023 - 160,46 - **TRANSPORTADORA E PRESTADORA DE SERVICOS AGRICOLAS LAZAR - 10515072/0001-25 -** 14444841-3 - IPVA - RENAVAM / EXERC 00183686470/2024 - 1.664,69 - **TRANSPORTADORA ESTRELA LTDA - ME - 19809661/0001-90 -** 14442550-2 - IPVA - RENAVAM / EXERC 00919505171/2024 - 2.029,37 - **TRANSPORTADORA FRIOBRAS LTDA - 09282772/0001-38 -** 14416004-5 - IPVA - RENAVAM / EXERC 00456506187/2024 - 3.351,49 - **TRANSPORTADORA FRONTAL EIRELI - 18261171/0001-30 -** 14423913-0 - IPVA - RENAVAM / EXERC 01002222882/2024 - 6.354,87 - 14425628-0 - IPVA - RENAVAM / EXERC 00566577933/2024 - 3.880,74 - **TRANSPORTADORA GABRYELLY LTDA - 07940048/0001-29 -** 14411941-0 - IPVA - RENAVAM / EXERC 00899072267/2024 - 4.152,35 - **TRANSPORTADORA H P LTDA ME - 21310485/0001-90 -** 14440676-1 - IPVA - RENAVAM / EXERC 00396914152/2024 - 2.217,97 - **TRANSPORTADORA HR MONTEIRO LTDA - 39623883/0001-21 -** 14425679-4 - IPVA - RENAVAM / EXERC 00554137615/2024 - 3.852,62 - **TRANSPORTADORA JER LTDA - 11977201/0001-60 -** 14430080-7 - IPVA - RENAVAM / EXERC 01027608830/2024 - 2.958,86 - **TRANSPORTADORA JLX LTDA - 07598235/0001-76 -** 14411464-7 - IPVA - RENAVAM / EXERC 01407918319/2024 - 4.281,39 - 14418820-9 - IPVA - RENAVAM / EXERC 01409601223/2024 - 2.512,88 - **TRANSPORTADORA JONASA LTDA - 80575129/0001-67 -** 14433055-2 - IPVA - RENAVAM / EXERC 00462174620/2024 - 2.725,53 - **TRANSPORTADORA LF LTDA - 12973884/0001-40 -** 14414141-5 - IPVA - RENAVAM / EXERC 01326612406/2024 - 3.678,28 - 14414142-3 - IPVA - RENAVAM / EXERC 01325471728/2024 - 3.678,28 - **TRANSPORTADORA LORENZZATTO LTDA - 20112705/0001-08 -** 14409851-0 - IPVA - RENAVAM / EXERC 01096789660/2024 - 4.829,78 - 14412113-9 - IPVA - RENAVAM / EXERC 01222858174/2024 - 4.108,24 - **TRANSPORTADORA OBANA LTDA ME - 26786366/0001-21 -** 14430849-2 - IPVA - RENAVAM / EXERC 00946365741/2024 - 2.887,06 - **TRANSPORTADORA PEGORARO LTDA - 76441294/0001-59 -** 14413259-9 - IPVA - RENAVAM / EXERC 01212268110/2024 - 3.859,31 - **TRANSPORTADORA PRESSI LTDA - 18259542/0001-49 -** 14414565-8 - IPVA - RENAVAM / EXERC 01391489389/2024 - 3.605,24 - **TRANSPORTADORA RADAR LTDA - 24786506/0001-36 -** 14437466-5 - IPVA - RENAVAM / EXERC 00134564855/2024 - 2.465,76 - **TRANSPORTADORA ROTA RAPIDA LTDA - 02321595/0001-02 -** 14436643-3 - IPVA - RENAVAM / EXERC 00372144357/2024 - 2.502,21 - **TRANSPORTADORA SALVI LTDA - 05620979/0001-14 -** 14418541-2 - IPVA - RENAVAM / EXERC 00592644774/2024 - 2.595,87 - **TRANSPORTADORA SILVA - TRANSILVA - LTDA - 27261153/0001-49 -** 14436413-9 - IPVA - RENAVAM / EXERC 00492574545/2024 - 2.512,92 - **TRANSPORTADORA SOARES & SOUZA LTDA ME - 15799807/0001-03 -** 14407537-4 - IPVA - RENAVAM / EXERC 01218994956/2024 - 6.078,80 - **TRANSPORTADORA TAPESOUZA LTDA - 12926985/0001-60 -** 14432385-8 - IPVA - RENAVAM / EXERC 00585371032/2024 - 2.763,06 - **TRANSPORTADORA TR-PIA LTDA - 42857689/0001-15 -** 14424764-7 - IPVA - RENAVAM / EXERC 01173970735/2024 - 4.461,90 - 14424765-5 - IPVA - RENAVAM / EXERC 01159706058/2024 - 4.461,90 - **TRANSPORTADORA TRANSAVES LTDA - 07250744/0001-03 -** 14418047-0 - IPVA - RENAVAM / EXERC 01037623077/2024 - 2.752,57 - **TRANSPORTADORA TRANSBERTO LTDA - 09297610/0001-73 -** 14420032-2 - IPVA - RENAVAM / EXERC 00459575430/2024 - 2.081,32 - **TRANSPORTADORA TRANSLINA LTDA - 03308240/0001-46 -** 14413144-4 - IPVA - RENAVAM / EXERC 00473729261/2024 - 3.889,21 - **TRANSPORTADORA VALENCOLA LTDA - 07867798/0001-12 -** 14442334-8 - IPVA - RENAVAM / EXERC 00231998147/2024 - 2.054,80 - **TRANSPORTADORA VALERIO LTDA - 01006484/0001-49 -** 14442581-2 - IPVA - RENAVAM / EXERC 00482327243/2024 - 2.027,19 - **TRANSPORTADORA W T LTDA - 05866351/0001-01 -** 14413295-5 - IPVA - RENAVAM / EXERC 00533898803/2024 - 3.850,65 - 14413880-5 - IPVA - RENAVAM / EXERC 00508657008/2024 - 3.733,35 - **TRANSPORTALE LOGISTICA LTDA - 28802016/0001-37 -** 14428195-0 - IPVA - RENAVAM / EXERC 01113852035/2024 - 3.165,09 - **TRANSPORTAR CARGAS RODOVIARIOS EIRELI - EPP - 18569685/0001-57 -** 14412289-5 - IPVA - RENAVAM / EXERC 00995325863/2024 - 4.059,11 - **TRANSPORTE DE CARGAS UNIAO LTDA - ME - 15634262/0001-85 -** 14420217-1 - IPVA - RENAVAM / EXERC 00993995527/2024 - 1.992,52 - **TRANSPORTE E LOGISTICA T. G. P. LTDA. - 10324654/0001-24 -** 14432121-9 - IPVA - RENAVAM / EXERC 00594883776/2024 - 2.789,65 - **TRANSPORTE MARANHENSE LTDA - 33063118/0001-18 -** 14423760-9 - IPVA - RENAVAM / EXERC 01351217507/2024 - 8.732,08 - 14425921-1 - IPVA - RENAVAM / EXERC 00480173567/2024 - 3.736,51 - **TRANSPORTE RICARDO ROSA LTDA - 00294259/0001-92 -** 14408242-7 - IPVA - RENAVAM / EXERC 01158472835/2024 - 5.587,82 - 14428252-3 - IPVA - RENAVAM / EXERC 01124222410/2024 - 3.159,68 - 14432648-2 - IPVA - RENAVAM / EXERC 01198460463/2024 - 2.743,02 - **TRANSPORTE RODOCAR SUL LTDA - 17906910/0001-30 -** 14433487-6 - IPVA - RENAVAM / EXERC 01204922958/2024 - 2.680,79 - **TRANSPORTES BRANDENBURG LTDA - 33866029/0001-00 -** 14427390-7 - IPVA - RENAVAM / EXERC 01063912862/2024 - 3.300,47 - **TRANSPORTES BRASILIA DE COLORADO LTDA - 18969976/0001-32 -** 14410820-5 - IPVA - RENAVAM / EXERC 01080632341/2024 - 4.475,20 - **TRANSPORTES CASADO LTDA. - 27527744/0001-15 -** 14410726-8 - IPVA - RENAVAM / EXERC 01418561433/2024 - 4.500,10 - **TRANSPORTES CRISTO VENCEDOR LTDA - 07445120/0001-41 -** 14432386-6 - IPVA - RENAVAM / EXERC 00534915124/2024 - 2.763,06 - 14432387-4 - IPVA - RENAVAM / EXERC 00593090764/2024 - 2.763,06 - 14435534-2 - IPVA - RENAVAM / EXERC 00995647976/2024 - 2.560,45 - **TRANSPORTES DARKEPE LTDA - 81172017/0001-28 -** 14418652-4 - IPVA - RENAVAM / EXERC 00201085380/2024 - 2.568,49 - 14418653-2 - IPVA - RENAVAM / EXERC 00201081784/2024 - 2.568,49 - **TRANSPORTES E DISTRIBUICAO CAMPOS LTDA - 10662512/0001-77 -** 14439421-6 - IPVA - RENAVAM / EXERC 01000654025/2024 - 2.300,52 - **TRANSPORTES E MUDANCAS DONEDA LTDA - 81073736/0001-91 -** 14414828-2 - IPVA - RENAVAM / EXERC 01007810596/2024 - 3.560,96 - 14428430-5 - IPVA - RENAVAM / EXERC 00517726980/2024 - 3.135,71 - **TRANSPORTES KARNOSKI LTDA - ME - 27954257/0001-39 -** 14420240-6 - IPVA - RENAVAM / EXERC 01130634580/2024 - 1.977,71 - **TRANSPORTES KESTRING LTDA - 06937702/0001-82 -** 14435118-5 - IPVA - RENAVAM / EXERC 01415426551/2024 - 2.585,96 - **TRANSPORTES MEDEIROS LTDA - 40839646/0001-81 -** 14405892-5 - IPVA - RENAVAM / EXERC 01345709975/2024 - 10.281,16 - **TRANSPORTES NAVARRA LTDA - 11890058/0001-74 -** 14443226-6 - IPVA - RENAVAM / EXERC 00450882888/2024 - 1.940,90 - **TRANSPORTES NBL LTDA - 05483830/0001-30 -** 14444116-8 - IPVA - RENAVAM / EXERC 00208653660/2024 - 1.800,37 - **TRANSPORTES O P LTDA - 13193763/0001-48 -** 14423975-0 - IPVA - RENAVAM / EXERC 01402449094/2024 - 5.896,90 - **TRANSPORTES PATROLA LTDA-ME - 14248149/0001-07 -** 14413685-3 - IPVA - RENAVAM / EXERC 00501699309/2024 - 3.762,87 - **TRANSPORTES RODOVIARIOS COLAUTO LTDA - 06019478/0001-40 -** 14413842-2 - IPVA - RENAVAM / EXERC 00549844538/2024 - 3.737,55 - 14413843-0 - IPVA - RENAVAM / EXERC 00533610184/2024 - 3.737,55 - **TRANSPORTES RODOVIARIOS DE CARGA MJL LTDA - 18290475/0001-25 -** 14409307-0 - IPVA - RENAVAM / EXERC 01177460197/2024 - 5.084,01 - **TRANSPORTES RODOVIARIOS PAIAO LTDA - ME - 14076876/0001-26 -** 14438477-6 - IPVA - RENAVAM / EXERC 01063206615/2024 - 2.376,67 - 14439055-5 - IPVA - RENAVAM / EXERC 01012120438/2024 - 2.338,44 - **TRANSPORTES TUMELINI LTDA - 05002279/0001-66 -** 14425944-0 - IPVA - RENAVAM / EXERC 00526305606/2024 - 3.724,32 - **TRANSPORTES TURCATTO LTDA. - 17339399/0001-32 -** 14410668-7 - IPVA - RENAVAM / EXERC 01280855638/2024 - 4.516,95 - **TRANSPORTEX LTDA - 19130321/0001-39 -** 14428717-7 - IPVA - RENAVAM / EXERC 00330965409/2024 - 3.108,88 - **TRANSREZENDE LOGISTICA E TRANSPORTES LTDA - 27950501/0001-95 -** 14430014-9 - IPVA - RENAVAM / EXERC 00394950828/2024 - 2.966,54 - 14430015-7 - IPVA - RENAVAM / EXERC 00390474720/2024 - 2.966,54 - **TRANSTHEIS TRANSPORTES E ESCAVACOES LTDA ME - 07178584/0001-39 -** 14420483-2 - IPVA - RENAVAM / EXERC 00123762871/2024 - 1.846,41 - **TRATOR RIO - PECAS, IMPLEMENTOS AGRICOLAS E MECANICA EM - 10780025/0001-09 -** 14438327-3 - IPVA - RENAVAM / EXERC 00225710544/2024 - 2.389,40 - **TRAVEL MORE VIAGENS E TURISMO LTDA - 10744703/0001-88 -** 14415595-5 - IPVA - RENAVAM / EXERC 01136892211/2024 - 3.432,13 - **TRAVELLOG AGENCIA DE TURISMO E VIAGENS LTDA - 35654890/0001-30 -** 14431141-8 - IPVA - RENAVAM / EXERC 01261521495/2024 - 2.863,07 - **TRECY KELY OLIVEIRA AZEVEDO - 077660999-85 -** 14402311-0 - IPVA - RENAVAM / EXERC 00817308040/2023 - 170,95 - **TRENTINI TRANSPORTES LTDA-ME - 05595139/0001-49 -** 14425680-8 - IPVA - RENAVAM / EXERC 00566283417/2024 - 3.852,62 - **TRES CORACOES TRANSPORTES RODOVIARIOS LTDA EPP - 08003037/0001-85 -** 14416573-0 - IPVA - RENAVAM / EXERC 00545421900/2024 - 3.155,82 - **TRES IRMAS ENERGIA SOLAR E AGRONEGOCIO LTDA - 31195909/0001-76 -** 14444836-7 - IPVA - RENAVAM / EXERC 01089418784/2024 - 1.667,30 - **TREUNO SOLUCOES EM MARCENARIA LTDA - 20800358/0001-06 -** 14415233-6 - IPVA - RENAVAM / EXERC 01106454100/2024 - 3.493,56 - **TREVO SACARIA E RECICLAGEM LTDA - 42672002/0001-77 -** 14433816-2 - IPVA - RENAVAM / EXERC 00333200012/2024 - 2.663,81 - **TRIBUNAL REGIONAL FEDERAL 3 REGIAO - 59949362/0001-76 -** 14396053-6 - IPVA - RENAVAM / EXERC 00846008335/2023 - 267,50 - **TRIGGO IMPORTACOES LTDA - 39439489/0001-38 -** 14427711-2 - IPVA - RENAVAM / EXERC 01081893661/2024 - 3.245,77 - **TRIGONORTE ALIMENTOS LTDA - 07485809/0001-08 -** 14428726-6 - IPVA - RENAVAM / EXERC 00430036736/2024 - 3.108,88 - **TRINDADE SOARES - 495886059-20 -** 14418227-8 - IPVA - RENAVAM / EXERC 00502095300/2024 - 2.693,57 - **TRITON - INDUSTRIA E COMERCIO DE DOCES & CIA LTDA - EPP - 13280634/0001-97 -** 14441625-2 - IPVA - RENAVAM / EXERC 00343684675/2024 - 2.143,08 - **TRIX INDUSTRIA E COMERCIO DE MOVEIS LTDA - 11470356/0001-05 -** 14419012-2 - IPVA - RENAVAM / EXERC 01275944440/2024 - 2.451,66 - **TROPPA INDUSTRIA E COMERCIO DE CARRETAS LTDA - 23427256/0001-85 -** 14406915-3 - IPVA - RENAVAM / EXERC 01115746208/2024 - 6.700,22 - **TRUCK CENTER SIMOES LTDA - 33215744/0001-82 -** 14424276-9 - IPVA - RENAVAM / EXERC 01129664969/2024 - 4.969,20 - **TRUCK DIESEL TRANSPORTES E RESGATE LTDA - 29562851/0001-00 -** 14417533-6 - IPVA - RENAVAM / EXERC 01117194288/2024 - 2.932,78 - 14418349-5 - IPVA - RENAVAM / EXERC 01305027717/2024 - 2.657,46 - **TRUIZ COMERCIO DE VEICULOS LTDA - 35649026/0001-40 -** 14428679-0 - IPVA - RENAVAM / EXERC 01214398321/2024 - 3.115,16 - **TRX OPERACOES LOGISTICAS LTDA - 13344308/0001-04 -** 14435637-3 - IPVA - RENAVAM / EXERC 00544377028/2024 - 2.552,83 - 14435638-1 - IPVA - RENAVAM / EXERC 00544375335/2024 - 2.552,83 - **TS BATISTELLA TRANSPORTE DE MADEIRA LTDA - 02177281/0001-88 -** 14426770-2 - IPVA - RENAVAM / EXERC 00506833607/2024 - 3.391,53 - **TS2 CONCEPT LTDA - 45594078/0001-10 -** 14413326-9 - IPVA - RENAVAM / EXERC 01093844733/2024 - 3.846,95 - **TUAN PASSARIN DA SILVA - 066220699-13 -** 14426886-5 - IPVA - RENAVAM / EXERC 01217027359/2024 - 3.370,12 - **TUANNE MARQUES PEREIRA - 052337329-55 -** 14405944-1 - IPVA - RENAVAM / EXERC 01145636729/2024 - 9.946,81 - **TUANNY CAROLYNE FAVERO - 088928989-14 -** 14419351-2 - IPVA - RENAVAM / EXERC 01122873325/2024 - 2.325,82 - **TUANY PALLOMA VAZ - 105065539-73 -** 14437899-7 - IPVA - RENAVAM / EXERC 00487674456/2024 - 2.422,84 - **TUANY ADRIELLE RIBEIRO - 069334939-54 -** 14401887-7 - IPVA - RENAVAM / EXERC 00485451824/2023 - 173,60 - **TUFI**

PATRUNI FILHO - 403321799-15 - 14435938-0 - IPVA - RENAVAM / EXERC 01138532255/2024 - 2.538,03 - **TUFI PATRUNI NETO - 059672939-14 -** 14413477-0 - IPVA - RENAVAM / EXERC 01172698411/2024 - 3.817,55 - **TUG SUSHI RESTAURANTE LTDA - ME - 21792704/0001-14 -** 14409077-2 - IPVA - RENAVAM / EXERC 01261052312/2024 - 5.201,19 - **TULIO BORGES DA ROSA - 013745819-33 -** 14400038-2 - IPVA - RENAVAM / EXERC 00835438856/2023 - 178,50 - **TULIO EMILIO BORRI - 073781369-56 -** 14427201-3 - IPVA - RENAVAM / EXERC 01204010096/2024 - 3.325,05 - **TULIO FRANCISCO ANDRADE HOFMANN - 341043309-06 -** 14433791-3 - IPVA - RENAVAM / EXERC 00328063991/2024 - 2.663,81 - **TULIO LUIZ BERTO - EIRELI - 24680353/0001-48 -** 14442039-0 - IPVA - RENAVAM / EXERC 00845721151/2024 - 2.086,07 - **TULIO PEREIRA CASOTO - 059095969-77 -** 14440285-5 - IPVA - RENAVAM / EXERC 00479420270/2024 - 2.247,36 - **TUPI - MAQUINAS AGRICOLAS LTDA - 11805742/0001-00 -** 14437907-1 - IPVA - RENAVAM / EXERC 00998436488/2024 - 2.420,77 - **TUTECH EQUIPAMENTOS LTDA - 14774809/0001-85 -** 14429384-3 - IPVA - RENAVAM / EXERC 00111393418/2024 - 3.026,60 - **TUZY MOTOR'S LTDA - 06188983/0001-18 -** 14421935-0 - IPVA - RENAVAM / EXERC 00825402832/2023 - 183,37 - **TWOGUEDES MOTORS LTDA - 50390064/0001-14 -** 14424100-2 - IPVA - RENAVAM / EXERC 00405471351/2024 - 5.336,56 - **TYAGO HENRIQUE DEOCLECIO - 073702879-39 -** 14439964-1 - IPVA - RENAVAM / EXERC 00477931723/2024 - 2.267,20 - **TYEME CALHEIROS BANDO - 309845968-95 -** 14429839-0 - IPVA - RENAVAM / EXERC 00544875540/2024 - 2.983,69 - **U M SERVICE UNIDOS MANUTENCOES GERAIS LIMITADA ME - 05522050/0001-52 -** 14423460-0 - IPVA - RENAVAM / EXERC 00131679473/2023 - 155,95 - **UALIID HUSSEIN ALI MOHD RABAH - 554693379-87 -** 14414197-0 - IPVA - RENAVAM / EXERC 01137384430/2024 - 3.673,36 - **UALISSON PILONETTO - 070784529-76 -** 14430092-0 - IPVA - RENAVAM / EXERC 01206039962/2024 - 2.956,23 - **UALYSON BANDEIRA PRAZERES - 006632061-54 -** 14424648-9 - IPVA - RENAVAM / EXERC 01054172797/2024 - 4.538,47 - **UAYRA FERNANDA LIMA - 010359439-64 -** 14423772-2 - IPVA - RENAVAM / EXERC 01368328820/2024 - 8.370,26 - **UBALDINO DE OLIVEIRA - 167303809-34 -** 14438817-8 - IPVA - RENAVAM / EXERC 01248041043/2024 - 2.350,60 - **UBALDO DE BARROS - 427690609-10 -** 14410894-9 - IPVA - RENAVAM / EXERC 01124477621/2024 - 4.448,69 - **UBIDA VEICULOS LTDA. - 22797346/0001-03 -** 14445377-8 - IPVA - RENAVAM / EXERC 00260854700/2024 - 1.503,51 - **UBIRAJARA BARBOSA JUNIOR - 025427559-14 -** 14397340-9 - IPVA - RENAVAM / EXERC 01020947710/2023 - 209,99 - **UBIRAJARA DA COSTA DE OLIVEIRA - 022915179-53 -** 14431725-4 - IPVA - RENAVAM / EXERC 01149361678/2024 - 2.709,22 - **UBIRATAN A DE LIMA & CIA LTDA - 04256172/0001-81 -** 14413141-0 - IPVA - RENAVAM / EXERC 00498881024/2024 - 3.889,21 - **UBIRATAN DA SILVA BOTELHO - 464953981-15 -** 14423174-0 - IPVA - RENAVAM / EXERC 00815206607/2023 - 162,27 - **UBIRATAN FAGUNDES DOS SANTOS - 022326519-59 -** 14399678-6 - IPVA - RENAVAM / EXERC 00838026150/2023 - 178,50 - **UDER MARCOS DOS SANTOS - 918141469-20 -** 14421782-9 - IPVA - RENAVAM / EXERC 00860388298/2023 - 183,45 - **UDO BALZER - 855665279-49 -** 14403820-7 - IPVA - RENAVAM / EXERC 00799714712/2023 - 162,27 - **UELIKE BOTELHO OLIMPIO - 099308899-65 -** 14398895-3 - IPVA - RENAVAM / EXERC 00869496522/2023 - 183,45 - **UELINTON MIQUEIAS BORGES - 330471678-50 -** 14419950-2 - IPVA - RENAVAM / EXERC 00553410687/2024 - 2.113,36 - **UELITON DE MELO CASTRO - 008696769-03 -** 14423917-2 - IPVA - RENAVAM / EXERC 01090046488/2024 - 6.256,46 - **UELLINGTON UBERNA - 039902459-02 -** 14425026-5 - IPVA - RENAVAM / EXERC 01008574535/2024 - 4.226,96 - **UELLINTON DA COSTA MELO - 083849199-50 -** 14415493-2 - IPVA - RENAVAM / EXERC 01181669470/2024 - 3.449,64 - **UEMERSON DE ALENCAR JORGE - RELOJOARIA - 11951503/0001-69 -** 03683820-5 - JUSTICA - PROTOCOLO 24.646.427-8 - 49.309,07 - **UERIQUE RIBEIRO DA SILVA - 083512859-86 -** 14422198-2 - IPVA - RENAVAM / EXERC 00825280303/2023 - 178,50 - **UESLEI AUGUSTO DA SILVA & CIA LTDA - 04460608/0001-50 -** 14410793-4 - IPVA - RENAVAM / EXERC 01189031784/2024 - 4.480,73 - **UESLEI DIOGO DIAS DA SILVA - 053573779-36 -** 14442194-9 - IPVA - RENAVAM / EXERC 00969673426/2024 - 2.066,33 - **UEVERSON HOFFMANN FRANCO - 064297221-47 -** 14395831-0 - IPVA - RENAVAM / EXERC 00862475317/2023 - 311,28 - **UIARA CRISTINA VERISSIMO - 043822069-28 -** 14398556-3 - IPVA - RENAVAM / EXERC 00951870700/2023 - 187,26 - **UIL ROBSON BONFIM TELLES - 257830408-43 -** 14434258-5 - IPVA - RENAVAM / EXERC 00229365833/2024 - 2.634,96 - **UILIAN BARBOSA DA SILVA - 070593359-86 -** 14422338-1 - IPVA - RENAVAM / EXERC 00825692121/2023 - 178,50 - **UILIAN CESAR SOUSA DOS SANTOS - 073330549-00 -** 14406847-5 - IPVA - RENAVAM / EXERC 01191271886/2024 - 6.803,09 - **UILSON JOSE ARTUZI - 876200069-15 -** 14414522-4 - IPVA - RENAVAM / EXERC 01211291933/2024 - 3.610,16 - **UILSON OLIVEIRA SOARES - 175058444-15 -** 14434858-3 - IPVA - RENAVAM / EXERC 01173854522/2024 - 2.606,35 - **UILTON ANTUNES DOS SANTOS - 037319069-70 -** 14423574-6 - IPVA - RENAVAM / EXERC 00253908450/2023 - 154,19 - **UIRA STASIAK MATIOTTI - 088064609-86 -** 14424681-0 - IPVA - RENAVAM / EXERC 00576681660/2024 - 4.510,14 - **UIRAPURU INDUSTRIA E COMERCIO DE IMPERMEABILIZANTES LTD - 79030888/0001-65 -** 14419420-9 - IPVA - RENAVAM / EXERC 00125060386/2024 - 2.296,78 - **ULIANA OLIVEIRA GONCALVES - 095349779-85 -** 14398651-9 - IPVA - RENAVAM / EXERC 00908279086/2023 - 185,79 - **ULIDES JOAO MANICA - 525353639-68 -** 14418984-1 - IPVA - RENAVAM / EXERC 01267852000/2024 - 2.464,61 - **ULISSES CRISTIANO PINTO - 044456589-28 -** 14415738-9 - IPVA - RENAVAM / EXERC 01049804853/2024 - 3.404,98 - **ULISSES GIL - 856857809-82 -** 14408354-7 - IPVA - RENAVAM / EXERC 01165217993/2024 - 5.533,57 - **ULISSES PINHEIRO - 049517749-09 -** 14400191-5 - IPVA - RENAVAM / EXERC 00833240544/2023 - 178,50 - **ULISSES QUEIROZ TERTULIANO - 320767158-60 -** 14396008-0 - IPVA - RENAVAM / EXERC 00190576774/2023 - 280,79 - **ULISSES RENATO PEREZ RODRIGUES - 003704939-90 -** 14419698-8 - IPVA - RENAVAM / EXERC 01039316341/2024 - 2.198,55 - **ULTRADIAGNOSE DIAGNOSTICOS MEDICOS LTDA - 04762255/0001-42 -** 14407815-2 - IPVA - RENAVAM / EXERC 01213389396/2024 - 5.897,74 - **ULTRAUTO TRANSPORTES RODOVIARIOS LTDA - 80602113/0001-04 -** 14443984-8 - IPVA - RENAVAM / EXERC 00874436257/2024 - 1.822,85 - **ULYSSES FELLIPE DOS SANTOS IPOLITO - 091507999-24 -** 14418019-4 - IPVA - RENAVAM / EXERC 00467276625/2024 - 2.760,52 - **ULYSSES IVANIR NAVAS TRENADO - 053393059-61 -** 14412268-2 - IPVA - RENAVAM / EXERC 00591625997/2024 - 4.066,06 - **ULYSSES SOKOLOWSKEI - 353352899-53 -** 14396718-2 - IPVA - RENAVAM / EXERC 00804229074/2023 - 221,78 - **UMUPREV PLANO DE ASSISTENCIA FAMILIAR LTDA - 05405476/0001-26 -** 14406619-7 - IPVA - RENAVAM / EXERC 01379266766/2024 - 7.286,41 - **UNFER COMERCIO DE VEICULOS LTDA - 03595411/0001-65 -** 14414331-0 - IPVA - RENAVAM / EXERC 01277250704/2024 - 3.647,05 - **UNIAO PAULISTA COMERCIO DE VEICULOS LTDA - 03604027/0001-81 -** 14427510-1 - IPVA - RENAVAM / EXERC 01249965346/2024 - 3.284,40 - **UNIBANCO-UNIAO DE BANCOS BRASILEIROS S.A. - 33700394/0001-40 -** 14420962-1 - IPVA - RENAVAM / EXERC 00864355556/2023 - 220,04 - **UNIFICA VEICULOS E PECAS LTDA - 47795620/0001-28 -** 14395888-4 - IPVA - RENAVAM / EXERC 00808864831/2023 - 305,51 - **UNILANCE ADMINISTRADORA DE CONSORCIOS LTDA - 81269516/0001-38 -** 14409034-9 - IPVA - RENAVAM / EXERC 00485064910/2024 - 5.224,35 - **UNIMUNDO AGENCIA DE VIAGENS E TURISMO LTDA - 03904280/0001-50 -** 14414388-4 - IPVA - RENAVAM / EXERC 00999029134/2024 - 3.634,93 - **UNIPLAN SANTO ANTONIO SERVICOS E COMERCIO LTDA - 06538203/0001-12 -** 14420860-9 - IPVA - RENAVAM / EXERC 00476561051/2023 - 236,65 - **UNIQUE - MARKETING, ASSESSORIA E CONSULTORIA ESPORTIVA - 20897012/0001-78 -** 14405812-7 - IPVA - RENAVAM / EXERC 01345618961/2024 - 11.061,59 - **UNIQUE TRANSPORTES LTDA - 13524588/0001-24 -** 14406481-0 - IPVA - RENAVAM / EXERC 01331688180/2024 - 7.618,00 - **UNISERVICE SERVICOS LTDA - 26550233/0001-51 -** 14410201-0 - IPVA - RENAVAM / EXERC 01043097012/2024 - 4.700,55 - **UNIVERSAL DIESEL RETIFICA E COMERCIO DE PECAS E MOTORES - 32355713/0001-64 -** 14416273-0 - IPVA - RENAVAM / EXERC 01355471637/2024 - 3.255,45 - **UNIVERSINDO FERNEDA - 135938549-53 -** 14425848-7 - IPVA - RENAVAM / EXERC 00496840843/2024 - 3.762,87 - **UNIVERSO COMERCIAL DE VEICULOS LTDA - 73920662/0001-53 -** 14428877-7 - IPVA - RENAVAM / EXERC 00919743498/2024 - 3.075,50 - **UP LINK VIDEO TELECOMUNICACOES POR SATELITE LTDA - 21921765/0001-34 -** 14431838-2 - IPVA - RENAVAM / EXERC 00579795411/2024 - 2.815,78 - **UPGRADE ISP SOLUTIONS LTDA - 37826395/0001-96 -** 14409215-5 - IPVA - RENAVAM / EXERC 00557611490/2024 - 5.126,71 - **UPV ADMINISTRADORA DE BENS PROPRIOS LTDA - 32054570/0001-50 -** 14424172-0 - IPVA - RENAVAM / EXERC 01249046901/2024 - 5.152,32 - **URBANO KUROVSKI - 633108059-72 -** 14400239-3 - IPVA - RENAVAM / EXERC 00843456132/2023 - 178,50 - **URBANO SANTOS ALMEIDA - 395135729-00 -** 14441294-0 - IPVA - RENAVAM / EXERC 01210098315/2024 - 2.177,79 - **URSULINA SALETE CORDEIRO - 852570609-49 -** 14431816-1 - IPVA - RENAVAM / EXERC 00360385575/2024 - 2.816,28 - **USIFORT USINAGEM DE PRECISAO LTDA - ME - 05495120/0001-20 -** 14430710-0 - IPVA - RENAVAM / EXERC 00305342460/2024 - 2.897,15 - **USISOL ENERGIA SOLAR LTDA - 27095950/0001-01 -** 14444777-8 - IPVA - RENAVAM / EXERC 01061831792/2024 - 1.691,26 - **USTERLON ANDRADE FIALHO - 066750979-89 -** 14418770-9 - IPVA - RENAVAM / EXERC 01064614148/2024 - 2.529,70 - **UZAMI COMERCIO VAREJISTA DE ARTIGOS DO VESTUARIO E ACES - 30339706/0001-43 -** 14409758-0 - IPVA - RENAVAM / EXERC 01259431581/2024 - 4.873,82 - **UZENDOWSCKI & UZENDOWSCKI LTDA - 16799003/0001-77 -** 14407751-2 - IPVA - RENAVAM / EXERC 01388174020/2024 - 5.955,24 - **UZI PEREIRA BRISOLA - 452133809-72 -** 14432353-0 - IPVA - RENAVAM / EXERC 00219994056/2024 - 2.764,59 - **V A SILVESTRE - 01341704/0001-90 -** 14441126-9 - IPVA - RENAVAM / EXERC 00979967775/2024 - 2.181,80 - **V C ALIMENTOS LTDA - 23775698/0001-12 -** 14424297-1 - IPVA - RENAVAM / EXERC 01170708460/2024 - 4.955,29 - **V C DE OLIVEIRA - 11093271/0001-55 -** 14418796-2 - IPVA - RENAVAM / EXERC 00597797218/2024 - 2.523,75 - **V C VICENTIN INDUSTRIA CERAMICA LTDA - 44188889/0001-58 -** 14399184-9 - IPVA - RENAVAM / EXERC 00269158820/2023 - 182,76 - **V DE ALCANTARA - CONSTRUCOES - 33441532/0001-13 -** 14426044-9 - IPVA - RENAVAM / EXERC 01144220081/2024 - 3.676,99 - **V F DOS ANJOS LTDA - 50143709/0001-14 -** 14430729-1 - IPVA - RENAVAM / EXERC 00308715039/2024 - 2.897,15 - **V G M CONFECCOES LTDA - 13007491/0001-44 -** 14409740-8 - IPVA - RENAVAM / EXERC 01209789350/2024 - 4.876,88 - **V H GALINDO INSTALACOES LTDA - 13421248/0001-78 -** 14442857-9 - IPVA - RENAVAM / EXERC 00544964314/2024 - 1.992,52 - **V M V TRANSPORTES E SERVICOS LTDA ME - 10298967/0001-55 -** 14418048-8 - IPVA - RENAVAM / EXERC 01021027283/2024 - 2.752,57 - **V P BERNARDES - TRANSPORTES ME - 02202621/0001-83 -** 14425471-6 - IPVA - RENAVAM / EXERC 01343696760/2024 - 3.946,44 - **V P DA SILVA TRANSPORTES LTDA - 49783243/0001-32 -** 14445101-5 - IPVA - RENAVAM / EXERC 00404216552/2024 - 1.594,07 - **V PARIZOTTO REPRESENTACOES COMERCIAIS LTDA - 81122194/0001-08 -** 14416495-4 - IPVA - RENAVAM / EXERC 01115837890/2024 - 3.184,23 - **V R DA SILVA TRANSPORTE E TERRAPLENAGEM - 16572780/0001-84 -** 14419717-8 - IPVA - RENAVAM / EXERC 00912701900/2024 - 2.190,88 - 14444303-9 - IPVA - RENAVAM / EXERC 00850724082/2024 - 1.762,95 - 14444304-7 - IPVA - RENAVAM / EXERC 00850722675/2024 - 1.762,95 - **V R LIMA COMERCIAL - EIRELI - 08117472/0001-30 -** 14432701-2 - IPVA - RENAVAM / EXERC 01144171188/2024 - 2.740,55 - **V S ADMINISTRADORA DE BENS PROPRIOS LTDA - 40335845/0001-52 -** 14419032-7 - IPVA - RENAVAM / EXERC 01099252544/2024 - 2.440,05 - 14445435-9 - IPVA - RENAVAM / EXERC 01138680955/2024 - 1.468,33 - **V STEIN - COMERCIO DE VEICULOS - 06267146/0001-84 -** 14417305-8 - IPVA - RENAVAM / EXERC 00537025421/2024 - 2.981,46 - **V ZIMERMANN TRANSPORTES RODOVIARIOS LTDA - 13530866/0001-56 -** 14437226-3 - IPVA - RENAVAM / EXERC 01021482843/2024 - 2.477,32 - **V. I. MAQUINAS E EQUIPAMENTOS LTDA - ME - 15766775/0001-40 -** 14424939-9 - IPVA - RENAVAM / EXERC 01049147224/2024 - 4.304,45 - **V. N. PIETRO LTDA ME - 14532894/0001-75 -** 14442049-7 - IPVA - RENAVAM / EXERC 00183517334/2024 - 2.084,90 - **V2S EQUIPAMENTOS DE INFORMATICA LTDA. - 20030741/0001-22 -** 14408001-7 - IPVA - RENAVAM / EXERC 01279268724/2024 - 5.731,51 - **VAEX ADMINISTRACAO EMPRESARIAL LTDA - 18681920/0001-88 -** 14426254-9 - IPVA - RENAVAM / EXERC

Diário Oficial Certificado Digitalmente
O Departamento de Imprensa Oficial do Estado do Paraná, de garantia de autenticidade deste documento, desde que visualizado através do site http://www.imprensaoficial.pr.gov.br

01116833384/2024 - 3.585,56 - **VAGNER ALMEIDA SINIMBU - 020826642-95 -** 14417104-7 - IPVA - RENAVAM / EXERC 01169486026/2024 - 3.025,75 - **VAGNER PATRICK RIBEIRO MULLER - 049941070-09 -** 14421045-0 - IPVA - RENAVAM / EXERC 01017892170/2023 - 209,99 - **VAGNER AMARO CARVALHO - 488039598-66 -** 14437883-0 - IPVA - RENAVAM / EXERC 01207363500/2024 - 2.427,35 - **VAGNER APARECIDO DA SILVA - 033531549-65 -** 14438160-2 - IPVA - RENAVAM / EXERC 01111924128/2024 - 2.406,21 - **VAGNER APARECIDO PINTOR - 754868149-68 -** 14443121-9 - IPVA - RENAVAM / EXERC 00907974996/2024 - 1.957,16 - **VAGNER APARECIDO PIQUETI - 025625339-09 -** 14403053-2 - IPVA - RENAVAM / EXERC 00255542267/2023 - 169,48 - **VAGNER ARNOLDO SCHINEMANN - 042261969-88 -** 14437068-6 - IPVA - RENAVAM / EXERC 00962585807/2024 - 2.482,73 - **VAGNER AURELIO BASSO - 058089169-09 -** 14408851-4 - IPVA - RENAVAM / EXERC 00498572587/2024 - 5.303,49 - **VAGNER BUENO - 055536149-70 -** 14397981-4 - IPVA - RENAVAM / EXERC 00855296453/2023 - 189,26 - **VAGNER DA SILVA CALIXTO - 341094938-03 -** 14412939-3 - IPVA - RENAVAM / EXERC 00559865511/2024 - 3.924,11 - **VAGNER DA SILVA PEREIRA - 089557059-99 -** 14423428-6 - IPVA - RENAVAM / EXERC 00231138679/2023 - 155,95 - **VAGNER DE JESUS - 039705209-08 -** 14441690-2 - IPVA - RENAVAM / EXERC 01076307938/2024 - 2.129,93 - **VAGNER DE LIMA - 064326169-99 -** 14398263-7 - IPVA - RENAVAM / EXERC 00896575888/2023 - 189,26 - **VAGNER DE OLIVEIRA PRESTES - 077914819-36 -** 14417321-0 - IPVA - RENAVAM / EXERC 00544271513/2024 - 2.975,28 - **VAGNER DEPARIS RICARDI - 075433499-65 -** 14419887-5 - IPVA - RENAVAM / EXERC 01255761366/2024 - 2.129,93 - **VAGNER DOS SANTOS DO NASCIMENTO - 079703029-80 -** 14419731-3 - IPVA - RENAVAM / EXERC 01243439154/2024 - 2.187,68 - **VAGNER FABRICIO KRACOSKI MARTINS - 065850839-38 -** 14416533-0 - IPVA - RENAVAM / EXERC 00557234514/2024 - 3.165,65 - **VAGNER FERNANDES EDUARDO - 067700569-50 -** 14443968-6 - IPVA - RENAVAM / EXERC 00999903969/2024 - 1.825,09 - **VAGNER FERNANDO DOS SANTOS RODRIGUES PEREIRA - 060707429-90 -** 14422575-9 - IPVA - RENAVAM / EXERC 00832743151/2023 - 174,01 - **VAGNER HENRIQUE ESTEVAO DA SILVA - 120500339-82 -** 14399727-8 - IPVA - RENAVAM / EXERC 00837780284/2023 - 178,50 - **VAGNER JOSE DA SILVA - 005410699-00 -** 14402321-8 - IPVA - RENAVAM / EXERC 00798555149/2023 - 170,95 - **VAGNER JUNIOR JUMES DOS SANTOS - 073399469-50 -** 14417731-2 - IPVA - RENAVAM / EXERC 01072729846/2024 - 2.862,04 - **VAGNER LADORUCKI - 080976859-30 -** 14423208-9 - IPVA - RENAVAM / EXERC 00813266467/2023 - 162,27 - **VAGNER LEAL - 105530059-79 -** 14421501-0 - IPVA - RENAVAM / EXERC 00847602486/2023 - 189,26 - **VAGNER LIMA - 048023599-69 -** 14412088-4 - IPVA - RENAVAM / EXERC 01052987130/2024 - 4.118,10 - **VAGNER LUIS FERNANDES - 592365239-00 -** 14417189-6 - IPVA - RENAVAM / EXERC 01098143423/2024 - 3.004,85 - **VAGNER LUIS SCALCON - 073704279-60 -** 14444179-6 - IPVA - RENAVAM / EXERC 00342720376/2024 - 1.783,48 - **VAGNER LUIZ HOBOLD - 081253239-29 -** 14403312-4 - IPVA - RENAVAM / EXERC 00894845985/2023 - 167,33 - **VAGNER MADEIRA DIAS - 009475519-13 -** 14440042-9 - IPVA - RENAVAM / EXERC 00464861349/2024 - 2.267,20 - **VAGNER MARCOS DOS SANTOS - 057782309-40 -** 14398377-3 - IPVA - RENAVAM / EXERC 00871229897/2023 - 189,26 - **VAGNER MATHEUS HRECIUK - 105985719-73 -** 14428872-6 - IPVA - RENAVAM / EXERC 01014170726/2024 - 3.077,94 - **VAGNER PAULO PEREIRA COSTA - 061784919-64 -** 14400922-3 - IPVA - RENAVAM / EXERC 00455829179/2023 - 176,24 - **VAGNER POLIDORO FRANCO PONTES - 063118839-88 -** 14422185-0 - IPVA - RENAVAM / EXERC 00842260285/2023 - 178,50 - **VAGNER RAIMUNDO VILELA - 049965149-90 -** 14399230-6 - IPVA - RENAVAM / EXERC 00942974590/2023 - 180,28 - **VAGNER RIENDAS - 064917519-02 -** 14399712-0 - IPVA - RENAVAM / EXERC 00837299349/2023 - 178,50 - **VAGNER RODRIGUES DA SILVA - 033249419-54 -** 14408422-5 - IPVA - RENAVAM / EXERC 01325376237/2024 - 5.502,28 - **VAGNER RODRIGUES DOS SANTOS - 055045759-31 -** 14403799-5 - IPVA - RENAVAM / EXERC 00806861800/2023 - 162,27 - **VAGNER RODRIGUES NORONHA - 032441510-94 -** 14428498-4 - IPVA - RENAVAM / EXERC 00586221409/2024 - 3.128,15 - **VAGNER RODRIGUES SILVA SANTOS - 049836659-60 -** 14403520-8 - IPVA - RENAVAM / EXERC 00155934040/2023 - 162,85 - **VAGNER SEBASTIAO VEIGA - 048541139-36 -** 14429625-7 - IPVA - RENAVAM / EXERC 01029137410/2024 - 3.003,14 - **VAGNER SILVA FERRAZ - 058594679-58 -** 14435731-0 - IPVA - RENAVAM / EXERC 01047021827/2024 - 2.548,78 - **VAGNER SQUIAVON DE BRITO - 006841919-89 -** 14398598-9 - IPVA - RENAVAM / EXERC 00808100955/2023 - 185,98 - **VAGNER TADEU DA SILVA - 077858089-02 -** 14405050-9 - IPVA - RENAVAM / EXERC 00226480518/2023 - 155,95 - **VAGNER TISSEU DE SOUZA - 022505989-40 -** 14428158-6 - IPVA - RENAVAM / EXERC 01275807973/2024 - 3.168,19 - **VAGNER VIEIRA DA CRUZ - 021871519-64 -** 14400498-1 - IPVA - RENAVAM / EXERC 00823538699/2023 - 178,50 - **VAGNER VIEIRA DE JESUS - 079363099-18 -** 14444117-6 - IPVA - RENAVAM / EXERC 01174312570/2024 - 1.799,99 - **VAGNER VIEIRA SERIKAKU - 219649418-65 -** 14412530-4 - IPVA - RENAVAM / EXERC 01200883710/2024 - 4.016,57 - **VAGNER VOLNEI MADRUGA DA ROSA - 081661079-70 -** 14416228-5 - IPVA - RENAVAM / EXERC 01028670203/2024 - 3.276,53 - **VAGNER WOITOVSKI JANUARIO - 088793339-41 -** 14444594-5 - IPVA - RENAVAM / EXERC 00230435149/2024 - 1.716,86 - **VAGNIS ALVES DE ANDRADE - 024824719-07 -** 14400874-0 - IPVA - RENAVAM / EXERC 01127326551/2023 - 176,51 - **VAI VEM BRASIL LTDA - 43152257/0001-71 -** 14414622-0 - IPVA - RENAVAM / EXERC 01345217690/2024 - 3.595,94 - **VAINE REGINA LORENZETTI - 899970009-78 -** 14405241-2 - IPVA - RENAVAM / EXERC 00278716563/2023 - 154,19 - **VALBE FERNANDO MULINARI - 091983069-28 -** 14443500-1 - IPVA - RENAVAM / EXERC 00465141870/2024 - 1.905,58 - **VALBRUN REMEDOR - 013073589-26 -** 14442476-0 - IPVA - RENAVAM / EXERC 00539001430/2024 - 2.037,38 - **VALCEMAR JOSE MACHADO LOPES - 019630649-33 -** 14415958-6 - IPVA - RENAVAM / EXERC 00337801614/2024 - 3.361,71 - **VALCENIR VETTOR - 516708019-34 -** 14417895-5 - IPVA - RENAVAM / EXERC 00528827812/2024 - 2.815,78 - **VALCIMAR DA SILVA GOMES - 044843909-30 -** 14396332-2 - IPVA - RENAVAM / EXERC 00953497607/2023 - 238,89 - **VALCIR CARLOS PEREIRA - 021383039-69 -** 14419962-6 - IPVA - RENAVAM / EXERC 01230789550/2024 - 2.109,69 - **VALCIR DA SILVA - 570221519-20 -** 14406479-8 - IPVA - RENAVAM / EXERC 01294390926/2024 - 7.631,59 - **VALCIR RICARDO DA SILVA 02246344964 - 30265341/0001-50 -** 14428769-0 - IPVA - RENAVAM / EXERC 01000038596/2024 - 3.102,69 - **VALCY SAMPAIO SODRE - 298769138-67 -** 14431826-9 - IPVA - RENAVAM / EXERC 01276810137/2024 - 2.815,86 - **VALDACIR JOSE RAMAO - 776958529-53 -** 14432022-0 - IPVA - RENAVAM / EXERC 00169770508/2024 - 2.797,41 - **VALDAIR ALVES - 044542849-03 -** 14444147-8 - IPVA - RENAVAM / EXERC 01084800125/2024 - 1.795,73 - **VALDAIR CELINI - 030955489-66 -** 14440037-2 - IPVA - RENAVAM / EXERC 00487166132/2024 - 2.267,20 - **VALDAIR JOSE DA SILVA LANGE - 871165889-49 -** 14401035-3 - IPVA - RENAVAM / EXERC 00831315245/2023 - 174,01 - **VALDAIR MAIA DO AMARAL - 819753339-34 -** 14408741-0 - IPVA - RENAVAM / EXERC 01089054154/2024 - 5.351,54 - **VALDAIR PEDROSO - 792171689-04 -** 14411835-9 - IPVA - RENAVAM / EXERC 00496083813/2024 - 4.169,36 - **VALDAIR PEREIRA - 842384299-15 -** 14439967-6 - IPVA - RENAVAM / EXERC 00473911817/2024 - 2.267,20 - **VALDEBERTON SILVA DE CAMPOS - 056366389-81 -** 14440333-9 - IPVA - RENAVAM / EXERC 00983921091/2024 - 2.244,65 - **VALDECI SERAFIM DA SILVA - 702669219-49 -** 14396585-6 - IPVA - RENAVAM / EXERC 00194499430/2023 - 231,09 - **VALDECI ALVES - 900457939-72 -** 14397436-7 - IPVA - RENAVAM / EXERC 00911165150/2023 - 206,07 - **VALDECI ALVES DO NASCIMENTO - 841128089-68 -** 14404874-1 - IPVA - RENAVAM / EXERC 00989096530/2023 - 155,95 - **VALDECI AMORIM DE ALMEIDA - 983051239-87 -** 14404525-4 - IPVA - RENAVAM / EXERC 00809140284/2023 - 162,27 - **VALDECI APARECIDO DE CAMARGO - 559827359-49 -** 14427373-7 - IPVA - RENAVAM / EXERC 01246808355/2024 - 3.302,17 - **VALDECI BERTO - 555575209-10 -** 14416137-8 - IPVA - RENAVAM / EXERC 01283782887/2024 - 3.312,01 - **VALDECI BRAS DA SILVA - 052234549-28 -** 14398997-6 - IPVA - RENAVAM / EXERC 00867154578/2023 - 183,45 - **VALDECI CASARIN - 279193319-00 -** 14417331-7 - IPVA - RENAVAM / EXERC 00947577386/2024 - 2.974,94 - **VALDECI CUNHA MORAIS - 973021049-72 -** 14403120-2 - IPVA - RENAVAM / EXERC 00217114580/2023 - 169,48 - **VALDECI DA SILVA - 288153488-08 -** 14402813-9 - IPVA - RENAVAM / EXERC 00797575766/2023 - 170,95 - **VALDECI DA SILVA - 978829419-72 -** 14402924-0 - IPVA - RENAVAM / EXERC 00817568131/2023 - 170,95 - **VALDECI DE BARROS - 618663269-53 -** 14419405-5 - IPVA - RENAVAM / EXERC 00463361547/2024 - 2.301,63 - **VALDECI DE LARA CAVALHEIRO - 556660949-04 -** 14445262-3 - IPVA - RENAVAM / EXERC 00153131721/2024 - 1.539,44 - **VALDECI DOMINGUES DA SILVA - 546711759-91 -** 14426196-8 - IPVA - RENAVAM / EXERC 01163828839/2024 - 3.611,07 - **VALDECI DOS SANTOS - 021346719-47 -** 14408005-0 - IPVA - RENAVAM / EXERC 01281231468/2024 - 5.731,51 - **VALDECI EDSON MOSELE - 565015529-15 -** 14433229-6 - IPVA - RENAVAM / EXERC 00487515072/2024 - 2.706,71 - **VALDECI FERREIRA DOS SANTOS - 599525129-53 -** 14444631-3 - IPVA - RENAVAM / EXERC 00528326384/2024 - 1.710,67 - **VALDECI GOMES DA SILVA - 553765339-72 -** 14445425-1 - IPVA - RENAVAM / EXERC 01082532204/2024 - 1.474,65 - **VALDECI JOAO DOS REIS - 022463479-80 -** 14440448-3 - IPVA - RENAVAM / EXERC 00504116002/2024 - 2.233,49 - **VALDECI JOSE BATISTA DOS SANTOS - 025529679-73 -** 14435259-9 - IPVA - RENAVAM / EXERC 01052807418/2024 - 2.575,84 - **VALDECI JOSE LOUZADA - 498104059-87 -** 14432739-0 - IPVA - RENAVAM / EXERC 00334142962/2024 - 2.739,49 - **VALDECI JOSE MESSIAS DA SILVA - 755543139-49 -** 14425590-9 - IPVA - RENAVAM / EXERC 01201412029/2024 - 3.898,27 - **VALDECI JOSE PEDROSO - 074677869-48 -** 14398765-5 - IPVA - RENAVAM / EXERC 00884793389/2023 - 183,45 - **VALDECI LEITE - 648700909-10 -** 14431001-2 - IPVA - RENAVAM / EXERC 00472915509/2024 - 2.875,51 - **VALDECI LEVORATO BELINO - 023325379-37 -** 14438891-7 - IPVA - RENAVAM / EXERC 00496784544/2024 - 2.349,96 - **VALDECI LUIZ MACHADO - 702680619-04 -** 14445519-3 - IPVA - RENAVAM / EXERC 00502103833/2024 - 1.417,85 - **VALDECI MARTINS SILVA - 035136789-67 -** 14399805-3 - IPVA - RENAVAM / EXERC 00826351077/2023 - 178,50 - **VALDECI MENOM - 043371779-30 -** 14442079-9 - IPVA - RENAVAM / EXERC 00326509585/2024 - 2.081,32 - **VALDECI PADILHA DE OLIVEIRA - 883037309-59 -** 14432528-1 - IPVA - RENAVAM / EXERC 00948391928/2024 - 2.754,57 - **VALDECI PEREIRA - 026594749-90 -** 14442347-0 - IPVA - RENAVAM / EXERC 01063556179/2024 - 2.052,23 - **VALDECI PIRES - 484108109-72 -** 14404607-2 - IPVA - RENAVAM / EXERC 01372142719/2023 - 161,79 - **VALDECI RIBEIRO - 404274479-68 -** 14404015-5 - IPVA - RENAVAM / EXERC 00806940220/2023 - 162,27 - **VALDECI RIBEIRO DOS SANTOS - 037921039-82 -** 14439408-9 - IPVA - RENAVAM / EXERC 00375573666/2024 - 2.301,63 - **VALDECI RODRIGUES - 562780989-20 -** 14399482-1 - IPVA - RENAVAM / EXERC 00832689327/2023 - 178,50 - **VALDECI RUZZA - 660642609-04 -** 14419779-8 - IPVA - RENAVAM / EXERC 01188135918/2024 - 2.175,07 - **VALDECI SANTOS DOS REIS - 063139489-39 -** 14398170-3 - IPVA - RENAVAM / EXERC 00865581568/2023 - 189,26 - **VALDECI SILVEIRA DUARTE - 744261689-53 -** 14433718-2 - IPVA - RENAVAM / EXERC 01101450263/2024 - 2.668,34 - **VALDECI SOARES DA SILVA - 043783149-32 -** 14444899-5 - IPVA - RENAVAM / EXERC 01027775940/2024 - 1.651,40 - **VALDECI STADLER - 015521359-85 -** 14434557-6 - IPVA - RENAVAM / EXERC 00316474894/2024 - 2.620,45 - **VALDECI VIEIRA - 029470319-54 -** 14437965-9 - IPVA - RENAVAM / EXERC 01197646911/2024 - 2.419,44 - **VALDECI VIEIRA DOS SANTOS - 061899169-70 -** 14398209-2 - IPVA - RENAVAM / EXERC 00856012220/2023 - 189,26 - **VALDECI VIEL - 610903529-72 -** 14413456-7 - IPVA - RENAVAM / EXERC 00985590548/2024 - 3.818,47 - **VALDECIR ADAO LUDUGERIO - 367132799-53 -** 14420546-4 - IPVA - RENAVAM / EXERC 01088047553/2024 - 1.794,49 - **VALDECIR ADRIANO FERREIRA DA SILVA - 580648349-53 -** 14408973-1 - IPVA - RENAVAM / EXERC 00399540105/2024 - 5.252,36 - **VALDECIR ALEXANDRE DA SILVA - 017419329-71 -** 14444872-3 - IPVA - RENAVAM / EXERC 01028095454/2024 - 1.657,56 - **VALDECIR ALVES BATISTA - 538847529-87 -** 14433474-4 - IPVA - RENAVAM / EXERC 01195837124/2024 - 2.682,85 - **VALDECIR ALVES BORGES - 046834363-61 -** 14432402-1 - IPVA - RENAVAM / EXERC 01255078712/2024 - 2.761,59 - **VALDECIR ALVES DAMA - 039824669-62 -** 14404346-4 - IPVA - RENAVAM / EXERC 00807190950/2023 - 162,27 - **VALDECIR ANTONIO DA SILVA - 493243658-00 -** 14426802-4 - IPVA - RENAVAM / EXERC 00567323188/2024 - 3.379,63 -

14431545-6 - IPVA - RENAVAM / EXERC 00493927824/2024 - 2.835,23 - **VALDECIR ANTONIO FELTRIN GONCALEZ - 452986969-53 -** 14420616-9 - IPVA - RENAVAM / EXERC 00865764522/2024 - 1.725,37 - **VALDECIR APARECIDO DA SILVA - 026706189-79 -** 14400667-4 - IPVA - RENAVAM / EXERC 00829565345/2023 - 178,50 - **VALDECIR APARECIDO DE JESUS - 616473069-49 -** 14424125-8 - IPVA - RENAVAM / EXERC 00359858007/2024 - 5.252,36 - **VALDECIR APARECIDO MARTINS - 063057979-27 -** 14398938-0 - IPVA - RENAVAM / EXERC 00863915442/2023 - 183,45 - **VALDECIR BALESTRA TRANSPORTES - 17559732/0001-19 -** 14411849-9 - IPVA - RENAVAM / EXERC 00321998820/2024 - 4.167,95 - **VALDECIR BALIANA - 022888909-08 -** 14435686-1 - IPVA - RENAVAM / EXERC 00173870570/2024 - 2.549,99 - **VALDECIR CARDOSO DA SILVA - 049839009-85 -** 14400493-0 - IPVA - RENAVAM / EXERC 00850596491/2023 - 178,50 - **VALDECIR CARLOS BAASCH - 577377119-53 -** 14433730-1 - IPVA - RENAVAM / EXERC 01095322971/2024 - 2.668,34 - **VALDECIR CARLOS DOMINSKI - 773742589-68 -** 14401099-0 - IPVA - RENAVAM / EXERC 00831151625/2023 - 174,01 - **VALDECIR CLEMENTINO DOS SANTOS - 066324158-81 -** 14441834-4 - IPVA - RENAVAM / EXERC 00180581856/2024 - 2.116,44 - **VALDECIR CORDEIRO DOS SANTOS - 639066279-34 -** 14410075-1 - IPVA - RENAVAM / EXERC 00192398938/2024 - 4.738,89 - **VALDECIR DA SILVA - 825536029-87 -** 14402785-0 - IPVA - RENAVAM / EXERC 00823555577/2023 - 170,95 - **VALDECIR DA SILVA - 011206229-64 -** 14445106-6 - IPVA - RENAVAM / EXERC 00203776690/2024 - 1.588,90 - **VALDECIR DE ALMEIDA LEMES - 755046429-49 -** 14396366-7 - IPVA - RENAVAM / EXERC 00991429656/2023 - 238,89 - **VALDECIR DE GODOY - 024349029-10 -** 14398131-2 - IPVA - RENAVAM / EXERC 00859658503/2023 - 189,26 - **VALDECIR DE JESUS DOS SANTOS - 019153909-07 -** 14432158-8 - IPVA - RENAVAM / EXERC 00533669251/2024 - 2.784,57 - **VALDECIR DE LIMA - 026652879-19 -** 14423290-9 - IPVA - RENAVAM / EXERC 00839405634/2023 - 162,27 - **VALDECIR DE SOUZA - 028009709-36 -** 14445058-2 - IPVA - RENAVAM / EXERC 00150573286/2024 - 1.601,98 - **VALDECIR DOLISNE DA SILVA - 077041919-42 -** 14433060-9 - IPVA - RENAVAM / EXERC 00462243702/2024 - 2.725,53 - **VALDECIR FELIPE - 955957089-72 -** 14420215-5 - IPVA - RENAVAM / EXERC 00273043463/2024 - 1.993,78 - **VALDECIR FERNANDES DA SILVA - 474573179-53 -** 14409910-9 - IPVA - RENAVAM / EXERC 00259207446/2024 - 4.804,72 - **VALDECIR FERREIRA - 028958089-70 -** 14398057-0 - IPVA - RENAVAM / EXERC 00863992625/2023 - 189,26 - **VALDECIR FERREIRA DE SOUZA - 700415049-68 -** 14430217-6 - IPVA - RENAVAM / EXERC 01219847663/2024 - 2.949,51 - **VALDECIR FRANCISCO LOPIS - 669235149-91 -** 14428640-5 - IPVA - RENAVAM / EXERC 00556144295/2024 - 3.119,23 - 14431916-8 - IPVA - RENAVAM / EXERC 01230685739/2024 - 2.807,45 - **VALDECIR FREIRE DA SILVA - 553198319-00 -** 14427726-0 - IPVA - RENAVAM / EXERC 01097567033/2024 - 3.242,00 - **VALDECIR GALARCA DA SILVA - 513096379-20 -** 14410654-7 - IPVA - RENAVAM / EXERC 01142957613/2024 - 4.518,45 - **VALDECIR GIMNI - 073454019-10 -** 14407734-2 - IPVA - RENAVAM / EXERC 01374580640/2024 - 5.959,24 - **VALDECIR GONCALVES - 054570369-79 -** 14402664-0 - IPVA - RENAVAM / EXERC 00822353130/2023 - 170,95 - **VALDECIR GONCALVES DE DEUS - 023164099-46 -** 14424811-2 - IPVA - RENAVAM / EXERC 01026258240/2024 - 4.401,77 - **VALDECIR ISAEL SCHIRLO - 058891299-96 -** 14405463-6 - IPVA - RENAVAM / EXERC 00147856914/2023 - 148,88 - **VALDECIR JOSE CASTILHOS - 842391409-78 -** 14419998-7 - IPVA - RENAVAM / EXERC 00551101202/2024 - 2.090,73 - **VALDECIR JOSE LONGO - 365890200-00 -** 14411234-2 - IPVA - RENAVAM / EXERC 00345657560/2024 - 4.332,74 - **VALDECIR JOSE MARINOSSE - 916662449-53 -** 14398292-0 - IPVA - RENAVAM / EXERC 00863283128/2023 - 189,26 - **VALDECIR JOSE TORRES - 502745039-72 -** 14434855-9 - IPVA - RENAVAM / EXERC 01175991152/2024 - 2.606,35 - **VALDECIR KOROPKA - 030713129-70 -** 14434737-4 - IPVA - RENAVAM / EXERC 01252951539/2024 - 2.610,69 - **VALDECIR LONGHI JUNIOR - 053297549-92 -** 14445025-6 - IPVA - RENAVAM / EXERC 01176001849/2024 - 1.609,87 - **VALDECIR MARCOLINO DOS SANTOS - 781031189-15 -** 14423115-5 - IPVA - RENAVAM / EXERC 01000523770/2023 - 162,34 - **VALDECIR MARQUES - 076752229-03 -** 14419806-9 - IPVA - RENAVAM / EXERC 01111639881/2024 - 2.168,31 - **VALDECIR MARTINS - 727151549-68 -** 14432108-1 - IPVA - RENAVAM / EXERC 00528236016/2024 - 2.791,31 - **VALDECIR MARTINS DOS SANTOS - 676017909-91 -** 14440308-8 - IPVA - RENAVAM / EXERC 00330069438/2024 - 2.246,16 - **VALDECIR MORENO MUNHOZ - 718685269-68 -** 14415154-2 - IPVA - RENAVAM / EXERC 00530304295/2024 - 3.507,48 - **VALDECIR NUNES VIEIRA - 827330749-20 -** 14412424-3 - IPVA - RENAVAM / EXERC 00590914073/2024 - 4.032,14 - **VALDECIR PAULINO DA SILVA - 116122988-42 -** 14395977-5 - IPVA - RENAVAM / EXERC 00929573307/2023 - 287,36 - **VALDECIR PAVAN CORTEZ - 348709979-91 -** 14412058-2 - IPVA - RENAVAM / EXERC 01101274643/2024 - 4.123,74 - 14431241-4 - IPVA - RENAVAM / EXERC 01075104804/2024 - 2.856,28 - **VALDECIR PEDROSO FERREIRA - 934068519-91 -** 14418831-4 - IPVA - RENAVAM / EXERC 00129468720/2024 - 2.510,23 - **VALDECIR PEREIRA - 031526209-50 -** 14399420-1 - IPVA - RENAVAM / EXERC 00828735000/2023 - 178,50 - **VALDECIR PEREIRA DE OLIVEIRA - 006518769-58 -** 14424046-4 - IPVA - RENAVAM / EXERC 01284057256/2024 - 5.573,48 - **VALDECIR PEREIRA DOS SANTOS - 824532929-00 -** 14426561-0 - IPVA - RENAVAM / EXERC 01213976739/2024 - 3.455,18 - **VALDECIR PONTES DA SILVA - 873601799-04 -** 14429725-3 - IPVA - RENAVAM / EXERC 00535199872/2024 - 2.993,80 - **VALDECIR PORFIRIO - 577512509-68 -** 14410691-1 - IPVA - RENAVAM / EXERC 00993279082/2024 - 4.510,14 - **VALDECIR PREVITAL - 389719419-87 -** 14423728-5 - IPVA - RENAVAM / EXERC 01224175201/2024 - 10.872,04 - **VALDECIR RIBEIRO - 761850449-00 -** 14418482-3 - IPVA - RENAVAM / EXERC 00195465423/2024 - 2.621,55 - **VALDECIR ROBERTO GONCALVES SOUTELHO - 048677309-47 -** 14403761-8 - IPVA - RENAVAM / EXERC 00814757405/2023 - 162,27 - **VALDECIR ROGERIO DA SILVA - 043611689-89 -** 03683748-9 - IAP - AUTO INFRACAO 00145117 - 22.222,81 - **VALDECIR RUEDA & CIA LTDA ME - 07920751/0001-75 -** 14411566-0 - IPVA - RENAVAM / EXERC 00574663355/2024 - 4.233,07 - **VALDECIR SALVADOR DE MEDEIROS - 650797449-87 -** 14422426-4 - IPVA - RENAVAM / EXERC 00828961778/2023 - 178,50 - **VALDECIR SAVANHAGO - 369016879-15 -** 14420286-4 - IPVA - RENAVAM / EXERC 00486837602/2024 - 1.949,17 - **VALDECIR SCHRATTNER - 015786179-10 -** 14399261-6 - IPVA - RENAVAM / EXERC 00504758292/2023 - 180,12 - **VALDECIR SOTTI - 468151209-53 -** 14442866-8 - IPVA - RENAVAM / EXERC 00874168503/2024 - 1.991,02 - **VALDECIR VANTROBA - 038564419-13 -** 14423334-4 - IPVA - RENAVAM / EXERC 00804871809/2023 - 162,27 - **VALDECIR VIEIRA - 660719769-87 -** 14426073-2 - IPVA - RENAVAM / EXERC 00536208573/2024 - 3.669,14 - **VALDECIR WANDEMBRUCK BISCOTTO - 307657739-53 -** 14403262-4 - IPVA - RENAVAM / EXERC 01110320636/2023 - 168,04 - **VALDECIRA DO ESPIRITO SANTO DE OLIVEIRA - 052666589-08 -** 14398844-9 - IPVA - RENAVAM / EXERC 00907990304/2023 - 183,45 - **VALDECLEI LAUREANO - 819546209-00 -** 14417483-6 - IPVA - RENAVAM / EXERC 00873716434/2024 - 2.945,31 - **VALDECY GOMES ALVES - 031019059-23 -** 14427384-2 - IPVA - RENAVAM / EXERC 01212311806/2024 - 3.301,15 - **VALDEIR DE OLIVEIRA - 047187289-08 -** 14419438-1 - IPVA - RENAVAM / EXERC 01196045841/2024 - 2.292,11 - **VALDEIR DIAS DA SILVA - 075237989-50 -** 14399252-7 - IPVA - RENAVAM / EXERC 00513920714/2023 - 180,12 - **VALDEIR FIRMINO PEREIRA - 033610459-67 -** 14403330-2 - IPVA - RENAVAM / EXERC 00308376846/2023 - 166,56 - **VALDEIR FRANCISCO DE SOUZA - 072973809-46 -** 14399348-5 - IPVA - RENAVAM / EXERC 00844477290/2023 - 178,50 - **VALDEIR HONORATO DE OLIVEIRA - 016529639-95 -** 14401704-8 - IPVA - RENAVAM / EXERC 00833757784/2023 - 174,01 - **VALDEIR MONTES EVARISTO - 490759269-87 -** 14401414-6 - IPVA - RENAVAM / EXERC 00826441556/2023 - 174,01 - **VALDEIR PEREIRA DA SILVA - 017943329-60 -** 14423586-0 - IPVA - RENAVAM / EXERC 00224155822/2023 - 154,19 - **VALDEIR SALVES DE AMORIM - 414337429-34 -** 14423096-5 - IPVA - RENAVAM / EXERC 00333411285/2023 - 162,85 - **VALDEIR VALDINO DE MELO - 045724929-30 -** 14445355-7 - IPVA - RENAVAM / EXERC 01005891327/2024 - 1.508,31 - **VALDEJACKSON AGRA DE MACEDO - 049469904-37 -** 14442946-0 - IPVA - RENAVAM / EXERC 00407230106/2024 - 1.984,72 - **VALDELENE PEREIRA DE LIMA - 023899699-92 -** 14396258-0 - IPVA - RENAVAM / EXERC 00954682378/2023 - 238,89 - **VALDELEY JOSE BENTO - 505915689-34 -** 14416639-6 - IPVA - RENAVAM / EXERC 01109514384/2024 - 3.140,54 - **VALDELI GOMES MACHADO - 830254729-87 -** 14404230-1 - IPVA - RENAVAM / EXERC 00812256832/2023 - 162,27 - **VALDELI JOSE MARTINS ARPELAU - 912000599-72 -** 14425230-6 - IPVA - RENAVAM / EXERC 01136199680/2024 - 4.120,03 - **VALDELICE FERREIRA LEME - 360657659-53 -** 14440554-4 - IPVA - RENAVAM / EXERC 01214040672/2024 - 2.229,58 - **VALDELICE RODRIGUES VEIGA - 008983421-63 -** 14396056-0 - IPVA - RENAVAM / EXERC 00968782299/2023 - 267,13 - **VALDELIR DA SILVA - 071261759-06 -** 14410094-8 - IPVA - RENAVAM / EXERC 00555703614/2024 - 4.736,95 - **VALDELIZ VASCONCELLOS - 460792468-72 -** 14415656-0 - IPVA - RENAVAM / EXERC 01070366371/2024 - 3.418,64 - **VALDEMAR BARROS DE LIMA - 828992909-91 -** 14400156-7 - IPVA - RENAVAM / EXERC 00845368010/2023 - 178,50 - **VALDEMAR BATILANA - 360632239-91 -** 14439570-0 - IPVA - RENAVAM / EXERC 01170932859/2024 - 2.294,41 - **VALDEMAR CALGARO - 251512829-72 -** 14425020-6 - IPVA - RENAVAM / EXERC 00467197547/2024 - 4.233,07 - **VALDEMAR CALIXTRO DOS SANTOS - 463513029-00 -** 14412969-5 - IPVA - RENAVAM / EXERC 01081175483/2024 - 3.919,40 - **VALDEMAR CARRASONI - 166035839-68 -** 14410775-6 - IPVA - RENAVAM / EXERC 00120587424/2024 - 4.484,99 - **VALDEMAR CASTRO - 054875249-47 -** 14422031-5 - IPVA - RENAVAM / EXERC 00840537000/2023 - 178,50 - **VALDEMAR CONRADO - 431257199-68 -** 14437517-3 - IPVA - RENAVAM / EXERC 00957758170/2024 - 2.464,24 - **VALDEMAR DA ROCHA RIBEIRO - 500878191-04 -** 14418836-5 - IPVA - RENAVAM / EXERC 01237613318/2024 - 2.509,77 - **VALDEMAR DA SILVA - 830110999-87 -** 14430900-6 - IPVA - RENAVAM / EXERC 01209981316/2024 - 2.882,94 - 14437744-3 - IPVA - RENAVAM / EXERC 00496699156/2024 - 2.436,77 - **VALDEMAR FRANCISCO PEREIRA JUNIOR - 080454318-65 -** 14436801-0 - IPVA - RENAVAM / EXERC 00539295132/2024 - 2.492,85 - **VALDEMAR JOSE DA SILVA - 708101338-49 -** 14411887-1 - IPVA - RENAVAM / EXERC 00453930557/2024 - 4.158,03 - **VALDEMAR MADRUGA TELLES - 036453249-17 -** 14425953-0 - IPVA - RENAVAM / EXERC 01102747332/2024 - 3.719,59 - **VALDEMAR MIGUEL DO NASCIMENTO & CIA LTDA - 07845838/0001-25 -** 14442519-7 - IPVA - RENAVAM / EXERC 00330754734/2024 - 2.032,53 - **VALDEMAR PEREIRA DIAS - 475253049-04 -** 14401016-7 - IPVA - RENAVAM / EXERC 00827271867/2023 - 168,53 - **VALDEMAR RANGEL - 874836709-59 -** 14416170-0 - IPVA - RENAVAM / EXERC 00451266102/2024 - 3.299,48 - **VALDEMAR SARTORI - 717050669-68 -** 14406710-0 - IPVA - RENAVAM / EXERC 01023266960/2024 - 7.044,46 - **VALDEMAR SENA - 365924989-00 -** 14440579-0 - IPVA - RENAVAM / EXERC 00874635217/2024 - 2.225,91 - **VALDEMAR SOUZA DOS SANTOS - 754094108-15 -** 14397653-0 - IPVA - RENAVAM / EXERC 00841203326/2023 - 205,00 - **VALDEMAR TRINDADE DE OLIVEIRA - 367508409-49 -** 14410771-3 - IPVA - RENAVAM / EXERC 00983510997/2024 - 4.484,99 - **VALDEMAR WERNER - 029501129-78 -** 14422116-8 - IPVA - RENAVAM / EXERC 00833480251/2023 - 178,50 - **VALDEMI PEREIRA DE OLIVEIRA - 028376109-17 -** 14445476-6 - IPVA - RENAVAM / EXERC 00250487276/2024 - 1.443,69 - **VALDEMIR ANACLETO DE REZENDE - 109631458-43 -** 14397699-8 - IPVA - RENAVAM / EXERC 00878160094/2023 - 202,65 - **VALDEMIR APARECIDO DE OLIVEIRA - 603659869-68 -** 14413352-8 - IPVA - RENAVAM / EXERC 00348853297/2024 - 3.841,45 - **VALDEMIR BATISTA DOS SANTOS - 282450278-98 -** 14400706-9 - IPVA - RENAVAM / EXERC 00841018707/2023 - 178,50 - **VALDEMIR BAZILIO DOS SANTOS - 033249979-09 -** 14408519-1 - IPVA - RENAVAM / EXERC 01058926656/2024 - 5.476,54 - **VALDEMIR CARDOSO DA SILVA - 28841571/0001-78 -** 14423844-3 - IPVA - RENAVAM / EXERC 01118957757/2024 - 7.069,57 - **VALDEMIR DA ROCHA - 073392189-20 -** 14422503-1 - IPVA - RENAVAM / EXERC 00472946366/2023 - 176,24 - **VALDEMIR DA SILVA PIRES - 566598739-53 -** 14418935-3 - IPVA - RENAVAM / EXERC 00590361023/2024 - 2.475,23 - **VALDEMIR DE MATTOS MARTIN - 450922579-20 -** 14419477-2 - IPVA - RENAVAM / EXERC 00134579941/2024 - 2.274,14 - **VALDEMIR DE MELO FILHO - 035716049-54 -** 14428690-1 - IPVA - RENAVAM / EXERC 01102837897/2024 - 3.112,99 - 14432300-9 - IPVA - RENAVAM / EXERC 01049535569/2024 - 2.767,47 - **VALDEMIR DE OLIVEIRA - 848963299-53 -** 14409855-2 - IPVA - RENAVAM / EXERC

Diário Oficial Certificado Digitalmente
O Departamento de Imprensa Oficial do Estado do Paraná, de garantia de autenticidade deste documento, desde que visualizado através do site http://www.imprensaoficial.pr.gov.br

01073807263/2024 - 4.824,91 - **VALDEMIR DE SOUZA - 545816999-91 -** 14419858-1 - IPVA - RENAVAM / EXERC 00997063165/2024 - 2.144,00 - **VALDEMIR DE SOUZA - 016622419-76 -** 14417155-1 - IPVA - RENAVAM / EXERC 00316981117/2024 - 3.014,61 - **VALDEMIR DE SOUZA RIBEIRO - 052950579-76 -** 14399641-7 - IPVA - RENAVAM / EXERC 00847236277/2023 - 178,50 - **VALDEMIR LUBACHESKI ROCHA - 021717059-57 -** 14411389-6 - IPVA - RENAVAM / EXERC 01167131727/2024 - 4.300,65 - **VALDEMIR LUIZ - 729249859-00 -** 14426966-7 - IPVA - RENAVAM / EXERC 00339187557/2024 - 3.361,71 - **VALDEMIR MACIEL MOREIRA - 173198558-44 -** 14401785-4 - IPVA - RENAVAM / EXERC 00846200996/2023 - 174,01 - **VALDEMIR MAZIERO - 041235959-60 -** 14408904-9 - IPVA - RENAVAM / EXERC 00205354106/2024 - 5.275,44 - **VALDEMIR MISERSKI - 026176579-57 -** 14419358-0 - IPVA - RENAVAM / EXERC 01018049204/2024 - 2.318,46 - **VALDEMIR NATAL VIANNA - 505330029-15 -** 14430774-7 - IPVA - RENAVAM / EXERC 00329131095/2024 - 2.895,57 - **VALDEMIR PRESTES FERREIRA - 812933569-72 -** 14426896-2 - IPVA - RENAVAM / EXERC 01411208304/2024 - 3.369,04 - **VALDEMIR RICARDO DA SILVA - 046732869-28 -** 14436767-7 - IPVA - RENAVAM / EXERC 00994412037/2024 - 2.492,85 - **VALDEMIR ROSA DE ALMEIDA - 059979819-08 -** 14423324-7 - IPVA - RENAVAM / EXERC 00823480070/2023 - 162,27 - **VALDEMIR RYZY DE DEUS - 051277359-97 -** 14439553-0 - IPVA - RENAVAM / EXERC 01161280402/2024 - 2.294,41 - **VALDEMIR SANTA MARIA - 504737279-00 -** 14433217-2 - IPVA - RENAVAM / EXERC 00404842984/2024 - 2.709,54 - **VALDEMIR SEBASTIAO DE OLIVEIRA - 024173359-64 -** 14401076-0 - IPVA - RENAVAM / EXERC 00833449605/2023 - 174,01 - **VALDEMIR TAVARES - 077957379-00 -** 14435783-3 - IPVA - RENAVAM / EXERC 01165312864/2024 - 2.542,83 - **VALDEMIR TEMPASS STEFFENS - 012355339-30 -** 14442208-2 - IPVA - RENAVAM / EXERC 00325334242/2024 - 2.064,94 - **VALDEMIR VERGANI - 985040029-34 -** 14436978-5 - IPVA - RENAVAM / EXERC 00461542765/2024 - 2.484,30 - **VALDEMIR VILA MORAES - 413945939-53 -** 14434273-9 - IPVA - RENAVAM / EXERC 01120188072/2024 - 2.634,46 - **VALDEMIRO DALLAGRANA - 007024989-04 -** 14434864-8 - IPVA - RENAVAM / EXERC 00408711680/2024 - 2.605,71 - **VALDEMIRO RUTHES LOURENCO - 684355509-82 -** 14424121-5 - IPVA - RENAVAM / EXERC 01119931948/2024 - 5.253,62 - **VALDEMOR SCHMIDT LTDA - 73233116/0001-44 -** 14425102-4 - IPVA - RENAVAM / EXERC 00493627391/2024 - 4.169,36 - **VALDENCIR RENATO TERLESKI - 049822419-88 -** 14396894-4 - IPVA - RENAVAM / EXERC 00952274736/2023 - 219,36 - **VALDENEI BEZERRA DOS SANTOS JUNIOR - 027799169-23 -** 14414987-4 - IPVA - RENAVAM / EXERC 01224205348/2024 - 3.532,54 - **VALDENEI DE TOLEDO - 041666699-07 -** 14405897-6 - IPVA - RENAVAM / EXERC 01351375986/2024 - 10.244,12 - 14424440-0 - IPVA - RENAVAM / EXERC 01126266970/2024 - 4.749,65 - **VALDENEI MEZZARI - 028092089-05 -** 14444299-7 - IPVA - RENAVAM / EXERC 00865053715/2024 - 1.764,20 - **VALDENI SOUZA DA SILVA - 373875608-62 -** 14443716-0 - IPVA - RENAVAM / EXERC 00274666561/2024 - 1.866,48 - 14444639-9 - IPVA - RENAVAM / EXERC 00943102928/2024 - 1.710,06 - **VALDENICE AMALIA FURTADO - 677352669-87 -** 14410743-8 - IPVA - RENAVAM / EXERC 01335278580/2024 - 4.491,26 - **VALDENICE PEREIRA NASCIMENTO - 565316139-04 -** 14419544-2 - IPVA - RENAVAM / EXERC 01072128702/2024 - 2.254,81 - **VALDENILSON ALMEIDA CROPOLATO - 026706289-31 -** 14403337-0 - IPVA - RENAVAM / EXERC 00969342560/2023 - 166,36 - **VALDENIR AMREIN - 492995739-72 -** 14439016-4 - IPVA - RENAVAM / EXERC 01011412710/2024 - 2.342,93 - **VALDENIR ANDRADE ROSA - 047440679-21 -** 14400804-9 - IPVA - RENAVAM / EXERC 00825912954/2023 - 178,50 - **VALDENIR ANDREAZI - 017850519-62 -** 14418342-8 - IPVA - RENAVAM / EXERC 00526751100/2024 - 2.663,21 - **VALDENIR BORGES - 766763409-25 -** 14443431-5 - IPVA - RENAVAM / EXERC 01069294966/2024 - 1.913,25 - **VALDENIR DE ARAUJO - 088699699-67 -** 14418331-2 - IPVA - RENAVAM / EXERC 00375331000/2024 - 2.663,81 - **VALDENIR DE SOUZA E CIA LTDA - 00179976/0001-73 -** 14444921-5 - IPVA - RENAVAM / EXERC 01032076531/2024 - 1.641,14 - **VALDENIR DE SOUZA MACHADO - 033877039-96 -** 14441354-7 - IPVA - RENAVAM / EXERC 00403391032/2024 - 2.173,08 - **VALDENIR DO ROCIO ALVES - 943895949-15 -** 14423047-7 - IPVA - RENAVAM / EXERC 00567848167/2023 - 168,04 - **VALDENIR DOS SANTOS - 018664799-97 -** 14444778-6 - IPVA - RENAVAM / EXERC 01053916504/2024 - 1.691,26 - **VALDENIR NEGRISOLLI - 569255149-72 -** 14405334-6 - IPVA - RENAVAM / EXERC 00596767927/2023 - 154,10 - **VALDENIR RODRIGUES PADILHA - 725580089-00 -** 14434691-2 - IPVA - RENAVAM / EXERC 01104240944/2024 - 2.611,20 - **VALDENIR SANTIAGO - 018986229-73 -** 14444889-8 - IPVA - RENAVAM / EXERC 00961239972/2024 - 1.654,59 - **VALDENIRA DA SILVA BASTIOLI - 006627369-23 -** 14424316-1 - IPVA - RENAVAM / EXERC 00995508119/2024 - 4.929,26 - **VALDENIZE FELIZARDO DE FELIZARDO - 023026949-45 -** 14438103-3 - IPVA - RENAVAM / EXERC 00350291578/2024 - 2.408,85 - **VALDENOR ROQUE BACH - 477839749-53 -** 14422410-8 - IPVA - RENAVAM / EXERC 00826346251/2023 - 178,50 - **VALDEQUE ROSA SANTOS - 145677238-48 -** 14434111-2 - IPVA - RENAVAM / EXERC 01144216289/2024 - 2.641,01 - **VALDERES DO ROCIO PINHEIRO - 019432369-25 -** 14396565-1 - IPVA - RENAVAM / EXERC 00149750390/2023 - 231,09 - **VALDERES JUNIOR ARMSTRONG ANTUNES - 086116289-77 -** 14396183-4 - IPVA - RENAVAM / EXERC 00122036735/2023 - 238,89 - **VALDERES LIMA DE OLIVEIRA SOUZA - 635267949-87 -** 14425600-0 - IPVA - RENAVAM / EXERC 01153923316/2024 - 3.896,74 - **VALDEREZ PINHEIRO RIBEIRO - 585174999-72 -** 14400321-7 - IPVA - RENAVAM / EXERC 00838338216/2023 - 178,50 - **VALDERI APARECIDO BATISTA - 052749609-01 -** 14405655-8 - IPVA - RENAVAM / EXERC 00827045395/2023 - 147,35 - **VALDERI FRIGHETTO - 495841209-30 -** 14434089-2 - IPVA - RENAVAM / EXERC 00821709470/2024 - 2.641,80 - **VALDERI MAKUCHO - 029042149-76 -** 14396994-0 - IPVA - RENAVAM / EXERC 00945265581/2023 - 219,36 - **VALDERI SALES - 079005289-03 -** 14434905-9 - IPVA - RENAVAM / EXERC 00941260283/2024 - 2.601,73 - **VALDERICE ROSA MARQUES - 959773769-87 -** 14396407-8 - IPVA - RENAVAM / EXERC 00485828634/2023 - 232,82 - **VALDERILENE VIVIANE FURLAN DE FREITAS - 048293099-38 -** 14431970-2 - IPVA - RENAVAM / EXERC 01076231915/2024 - 2.801,91 - **VALDERLEI FIUZA - 025756199-47 -** 14416411-3 - IPVA - RENAVAM / EXERC 01131765017/2024 - 3.216,18 - **VALDETE APARECIDA DE SOUZA GRUPE - 058710889-45 -** 14435277-7 - IPVA - RENAVAM / EXERC 00501760679/2024 - 2.575,19 - **VALDETE BATISTA - 930559199-04 -** 14442341-0 - IPVA - RENAVAM / EXERC 00537909826/2024 - 2.053,52 - **VALDETE BATISTELI DA SILVA - 039146299-75 -** 14422632-1 - IPVA - RENAVAM / EXERC 00844423602/2023 - 174,01 - **VALDETE CLARA DE SOUZA YAMASHITA - 028850359-78 -** 14436380-9 - IPVA - RENAVAM / EXERC 01155615376/2024 - 2.514,07 - **VALDETE DE SOUZA SANTOS - 049201359-47 -** 14401166-0 - IPVA - RENAVAM / EXERC 00825681332/2023 - 174,01 - **VALDETE DOS SANTOS STRAUSKI - 563941369-72 -** 14431269-4 - IPVA - RENAVAM / EXERC 01207832100/2024 - 2.850,63 - **VALDETE FRANCISCO DE ALMEIDA - 413935629-49 -** 14400669-0 - IPVA - RENAVAM / EXERC 00845319698/2023 - 178,50 - **VALDETE LIMA DIAS - 017592939-46 -** 14433505-8 - IPVA - RENAVAM / EXERC 01246004906/2024 - 2.680,64 - **VALDETE PIRES DA SILVA - 935154489-34 -** 14438370-2 - IPVA - RENAVAM / EXERC 01024202353/2024 - 2.385,59 - **VALDETE RIBEIRO DE OLIVEIRA - 991416716-00 -** 14431084-5 - IPVA - RENAVAM / EXERC 00346817986/2024 - 2.864,77 - **VALDETE RODRIGUES DA COSTA - 032708839-78 -** 14404306-5 - IPVA - RENAVAM / EXERC 00807816850/2023 - 162,27 - **VALDEVINA RIBEIRO DE OLIVEIRA - 765672819-87 -** 14420104-3 - IPVA - RENAVAM / EXERC 01119023669/2024 - 2.047,74 - **VALDEVINO DE OLIVEIRA - 026074039-01 -** 14426942-0 - IPVA - RENAVAM / EXERC 01251026629/2024 - 3.362,22 - **VALDEVINO DE OLIVEIRA - 488930649-87 -** 14406562-0 - IPVA - RENAVAM / EXERC 01320857750/2024 - 7.456,52 - **VALDEVINO GODIN - 338108779-72 -** 14419843-3 - IPVA - RENAVAM / EXERC 00524594392/2024 - 2.152,18 - **VALDEVINO JOSE DA ROSA - 371733409-34 -** 14445525-8 - IPVA - RENAVAM / EXERC 00593255615/2024 - 1.414,34 - **VALDEVINO PUGREZEBA - 974977119-20 -** 14422784-0 - IPVA - RENAVAM / EXERC 00324727879/2023 - 173,60 - **VALDEVINO SEBASTIAO PEREIRA - 827727979-53 -** 14422082-0 - IPVA - RENAVAM / EXERC 00843514051/2023 - 178,50 - **VALDEVINO VILSON LACERDA - 735578709-87 -** 03683758-6 - IAP - AUTO INFRACAO 00145113 - 15.701,24 - **VALDI SPOHR - 488299789-49 -** 14443425-0 - IPVA - RENAVAM / EXERC 00985710659/2024 - 1.916,72 - **VALDICLEIA ABREU DE SOUZA - 106982079-20 -** 14402992-5 - IPVA - RENAVAM / EXERC 00816809984/2023 - 170,08 - **VALDICO DOS SANTOS - 568690889-34 -** 14423600-9 - IPVA - RENAVAM / EXERC 00450005780/2023 - 154,19 - **VALDIJANE FREITAS ALVES HERBER - 290028988-27 -** 14410721-7 - IPVA - RENAVAM / EXERC 01144135165/2024 - 4.502,22 - **VALDILENE APARECIDA DE ALMEIDA GONCALVES - 060326669-05 -** 14441944-8 - IPVA - RENAVAM / EXERC 00472848160/2024 - 2.102,29 - **VALDINEA DA COSTA - 632973109-87 -** 14404295-6 - IPVA - RENAVAM / EXERC 00805414258/2023 - 162,27 - **VALDINEI ANTONIO ROSA - 031646009-50 -** 14435376-5 - IPVA - RENAVAM / EXERC 00530810166/2024 - 2.570,60 - **VALDINEI ANTUNES RIBEIRO - 060084899-00 -** 14399817-7 - IPVA - RENAVAM / EXERC 00830662022/2023 - 178,50 - **VALDINEI APARECIDO BARBOSA - 057215729-06 -** 14420671-1 - IPVA - RENAVAM / EXERC 01035666500/2024 - 1.609,89 - 14445430-8 - IPVA - RENAVAM / EXERC 01284305454/2024 - 1.471,10 - **VALDINEI APARECIDO MARCOSSI - 837239009-68 -** 14422820-0 - IPVA - RENAVAM / EXERC 00862952069/2023 - 172,12 - **VALDINEI BATISTA DA SILVA - 832933969-68 -** 14396958-4 - IPVA - RENAVAM / EXERC 00945902522/2023 - 219,36 - **VALDINEI BIGNARDI - 953618049-91 -** 14399806-1 - IPVA - RENAVAM / EXERC 00831705779/2023 - 178,50 - **VALDINEI BORTOLLI DE BORBA - 071811309-86 -** 14418728-8 - IPVA - RENAVAM / EXERC 00416276008/2024 - 2.539,60 - **VALDINEI CALACANS DE OLIVEIRA - 065821109-93 -** 14438960-3 - IPVA - RENAVAM / EXERC 01049148247/2024 - 2.344,44 - **VALDINEI CARLOS VALENTE - 026825139-80 -** 14436128-8 - IPVA - RENAVAM / EXERC 00224416022/2024 - 2.527,11 - **VALDINEI CESAR DA SILVA - 006614409-40 -** 14433843-0 - IPVA - RENAVAM / EXERC 00430428022/2024 - 2.663,81 - **VALDINEI CORDEIRO MARTINS - 081042619-67 -** 14399629-8 - IPVA - RENAVAM / EXERC 00827478380/2023 - 178,50 - **VALDINEI DA SILVA - 006626369-70 -** 14419188-9 - IPVA - RENAVAM / EXERC 01200496865/2024 - 2.381,40 - **VALDINEI DO NASCIMENTO - 088750609-75 -** 14418213-8 - IPVA - RENAVAM / EXERC 01260378494/2024 - 2.700,66 - **VALDINEI DOS SANTOS LIMA - 051383319-65 -** 14421078-6 - IPVA - RENAVAM / EXERC 00878693106/2023 - 206,07 - **VALDINEI GONCALVES DE JESUS - ME - 21131970/0001-04 -** 14427238-2 - IPVA - RENAVAM / EXERC 01238271577/2024 - 3.321,24 - **VALDINEI HENRIQUE - 07986430/0001-73 -** 14420141-8 - IPVA - RENAVAM / EXERC 00925896411/2024 - 2.029,37 - **VALDINEI INACIO AMERICO - 019211259-77 -** 14428236-1 - IPVA - RENAVAM / EXERC 00181682583/2024 - 3.163,89 - **VALDINEI MAIA - 076065159-05 -** 14414997-1 - IPVA - RENAVAM / EXERC 01061746299/2024 - 3.531,38 - **VALDINEI PASTORINO - 278912468-07 -** 14402797-3 - IPVA - RENAVAM / EXERC 00798770562/2023 - 170,95 - **VALDINEI QUEIROZ - 989658089-87 -** 14445298-4 - IPVA - RENAVAM / EXERC 00897976711/2024 - 1.526,13 - **VALDINEI QUINTINO DOS SANTOS - 029099759-32 -** 14401957-1 - IPVA - RENAVAM / EXERC 00875888208/2023 - 172,12 - **VALDINEI RODRIGUES DE ALMEIDA - 036941899-98 -** 14403251-9 - IPVA - RENAVAM / EXERC 00989475670/2023 - 168,04 - **VALDINEI ROQUE LAZAROTTO - 074680389-37 -** 14442989-3 - IPVA - RENAVAM / EXERC 00907753990/2024 - 1.974,14 - **VALDINEI SARAIVA - 062234759-42 -** 14400929-0 - IPVA - RENAVAM / EXERC 00488335043/2023 - 176,24 - **VALDINEI SIMOES CUSTODIO - 028092349-06 -** 14405523-3 - IPVA - RENAVAM / EXERC 00969650205/2023 - 148,88 - **VALDINEI VALENTINO DA SILVA - 035432909-08 -** 14399846-0 - IPVA - RENAVAM / EXERC 00829927441/2023 - 178,50 - **VALDINEI WALTERSDOLF - 030528929-24 -** 14421327-0 - IPVA - RENAVAM / EXERC 00860901572/2023 - 198,80 - **VALDINEI WITT TORMES - 074410909-46 -** 14401105-8 - IPVA - RENAVAM / EXERC 00829007130/2023 - 174,01 - **VALDINEIA APARECIDA MEDEIROS - 008226549-62 -** 14445010-8 - IPVA - RENAVAM / EXERC 00553479415/2024 - 1.611,37 - **VALDINEIA APARECIDA PARRA - 027040379-57 -** 14399194-6 - IPVA - RENAVAM / EXERC 00820527777/2023 - 181,91 - **VALDINEIA BARBOZA DE SOUZA LEDI - 018536539-69 -** 14444397-7 - IPVA - RENAVAM / EXERC 00207925224/2024 - 1.744,09 - **VALDINEIA BENTO DA SILVA - 930358709-00 -** 14425870-3 - IPVA - RENAVAM / EXERC 01022031705/2024 - 3.755,96 - **VALDINEIA BUTURE RIBEIRO - 022134139-08 -** 14426454-1 - IPVA - RENAVAM / EXERC 01385241494/2024

- 3.503,00 - **VALDINEIA MARCIA DA SILVA - 039310156-88 -** 14414302-7 - IPVA - RENAVAM / EXERC 01138283247/2024 - 3.653,02 - **VALDINEIA MARIA DA SILVA - 016296579-64 -** 14441789-5 - IPVA - RENAVAM / EXERC 01158289755/2024 - 2.119,49 - **VALDINEIA SOUZA DE OLIVEIRA - 032810329-23 -** 14440959-0 - IPVA - RENAVAM / EXERC 00230993290/2024 - 2.193,80 - **VALDINEIA VIDOTE - 039077129-51 -** 14440047-0 - IPVA - RENAVAM / EXERC 00485221993/2024 - 2.267,20 - **VALDINEIS ESTEVAM MARTINS - 057200259-95 -** 14424854-6 - IPVA - RENAVAM / EXERC 00505077663/2024 - 4.372,40 - **VALDINEY LAVINO CABRAL - 098966409-04 -** 14398145-2 - IPVA - RENAVAM / EXERC 00868936103/2023 - 189,26 - **VALDIR DE JESUS DOS SANTOS - 755091139-87 -** 14396283-0 - IPVA - RENAVAM / EXERC 00953883442/2023 - 238,89 - **VALDIR ALBINO LOCATELLI - 174295950-49 -** 14424876-7 - IPVA - RENAVAM / EXERC 01001264352/2024 - 4.364,41 - **VALDIR ALESSIO - 397360591-20 -** 14407611-7 - IPVA - RENAVAM / EXERC 01133407584/2024 - 6.029,28 - **VALDIR AMBROZIO - 466088429-53 -** 14412773-0 - IPVA - RENAVAM / EXERC 01155205763/2024 - 3.949,95 - **VALDIR ANTONIO CERESA - 80037724/0001-49 -** 14418347-9 - IPVA - RENAVAM / EXERC 01084045750/2024 - 2.657,46 - **VALDIR ANTONIO GAMZALA - 338021499-04 -** 14425169-5 - IPVA - RENAVAM / EXERC 00907595308/2024 - 4.152,35 - **VALDIR ANTONIO ZALUSKI - 856195159-15 -** 14397817-6 - IPVA - RENAVAM / EXERC 00841918163/2023 - 198,37 - **VALDIR APARECIDO PRIULI - 466810949-53 -** 14424048-0 - IPVA - RENAVAM / EXERC 01270896030/2024 - 5.573,48 - **VALDIR AZEVEDO FALCAO - 681338208-04 -** 14436958-0 - IPVA - RENAVAM / EXERC 00350972532/2024 - 2.484,71 - **VALDIR BATISTA PRATES - 523213719-00 -** 14410509-5 - IPVA - RENAVAM / EXERC 00586827560/2024 - 4.579,30 - **VALDIR CARDOSO - 056849689-29 -** 14398349-8 - IPVA - RENAVAM / EXERC 00858770342/2023 - 189,26 - 14400746-8 - IPVA - RENAVAM / EXERC 00849019958/2023 - 178,50 - **VALDIR CARLOS - 783806349-34 -** 14407084-4 - IPVA - RENAVAM / EXERC 01332936064/2024 - 6.523,50 - **VALDIR CARLOS RAYZEL - 510296699-53 -** 14442027-6 - IPVA - RENAVAM / EXERC 01128351436/2024 - 2.087,18 - **VALDIR CARNEIRO BISCAIA - 074656339-66 -** 14398127-4 - IPVA - RENAVAM / EXERC 00853090327/2023 - 189,26 - **VALDIR CIT DA VEIGA - 086687399-64 -** 14398250-5 - IPVA - RENAVAM / EXERC 00873836375/2023 - 189,26 - **VALDIR CLEMENTINO DOS SANTOS - 007093539-44 -** 14413667-5 - IPVA - RENAVAM / EXERC 00505875934/2024 - 3.762,87 - **VALDIR CORDEIRO DE OLIVEIRA - 025823489-02 -** 14396594-5 - IPVA - RENAVAM / EXERC 01178734231/2023 - 229,15 - **VALDIR CORREA - 022233309-08 -** 14422840-5 - IPVA - RENAVAM / EXERC 00861729765/2023 - 172,12 - **VALDIR CRESCENCIO CABIANCA - 048820098-97 -** 14440502-1 - IPVA - RENAVAM / EXERC 00348256116/2024 - 2.230,91 - **VALDIR DA LUZ TEIXEIRA - 015693119-27 -** 14424842-2 - IPVA - RENAVAM / EXERC 00549059865/2024 - 4.383,09 - **VALDIR DA SILVA - VEICULOS LTDA - 35219028/0001-07 -** 14428412-7 - IPVA - RENAVAM / EXERC 01121776679/2024 - 3.140,54 - **VALDIR DAS DORES - 045646259-77 -** 14396805-7 - IPVA - RENAVAM / EXERC 00850409888/2023 - 220,04 - **VALDIR DE CARVALHO - 539956199-91 -** 14436954-8 - IPVA - RENAVAM / EXERC 00393505332/2024 - 2.484,71 - **VALDIR DE QUADROS - 847597209-87 -** 14428170-5 - IPVA - RENAVAM / EXERC 00559517920/2024 - 3.165,65 - **VALDIR DIAS DA RESURREICAO - 743088589-68 -** 14423549-5 - IPVA - RENAVAM / EXERC 00253473152/2023 - 154,19 - **VALDIR DIONISIO STEFANELLO - 160090109-34 -** 14419582-5 - IPVA - RENAVAM / EXERC 00181555921/2024 - 2.239,18 - **VALDIR DONIZETH VERGILIO - 556692559-68 -** 14431027-6 - IPVA - RENAVAM / EXERC 01006847330/2024 - 2.870,46 - **VALDIR DOS SANTOS - 720578079-91 -** 14400384-5 - IPVA - RENAVAM / EXERC 00825143276/2023 - 178,50 - **VALDIR DOS SANTOS DOMBROWSKI - 931849300-25 -** 14421044-1 - IPVA - RENAVAM / EXERC 01109604154/2023 - 209,99 - **VALDIR DURIA - 016454359-70 -** 14444449-3 - IPVA - RENAVAM / EXERC 01127007090/2024 - 1.742,29 - **VALDIR ELIAS GALVAO - 894991749-15 -** 14406059-8 - IPVA - RENAVAM / EXERC 01369716386/2024 - 9.229,79 - **VALDIR EUFRAZIO - 254013279-00 -** 14409662-2 - IPVA - RENAVAM / EXERC 01227465774/2024 - 4.902,35 - **VALDIR EVANGELISTA DE SOUZA - 456509349-91 -** 14428473-9 - IPVA - RENAVAM / EXERC 00346521718/2024 - 3.132,59 - **VALDIR FISCHER - 169801310-87 -** 14406674-0 - IPVA - RENAVAM / EXERC 01153340353/2024 - 7.120,05 - **VALDIR FRANCISCO SILVA - 037147689-55 -** 14425097-4 - IPVA - RENAVAM / EXERC 00500320632/2024 - 4.169,36 - **VALDIR GASPAR STRESSER JUNIOR - 026974549-18 -** 14436218-7 - IPVA - RENAVAM / EXERC 00586618414/2024 - 2.522,52 - **VALDIR GOMES PAULO - 016756329-79 -** 14440030-5 - IPVA - RENAVAM / EXERC 00455274002/2024 - 2.267,20 - **VALDIR GONCALVES CORDEIRO - 661566109-87 -** 14405257-9 - IPVA - RENAVAM / EXERC 00250826526/2023 - 154,19 - **VALDIR GONCALVES DE SOUZA - 962613319-87 -** 14426556-4 - IPVA - RENAVAM / EXERC 01100432768/2024 - 3.462,26 - **VALDIR GRANZZOTTO DE MORAES - 029643189-30 -** 14419637-6 - IPVA - RENAVAM / EXERC 01135498226/2024 - 2.222,91 - **VALDIR HENRIQUE ALVES - 027963969-40 -** 14396323-3 - IPVA - RENAVAM / EXERC 00966023412/2023 - 238,89 - **VALDIR INACIO MALLMANN - 048840229-80 -** 14416186-6 - IPVA - RENAVAM / EXERC 01216613726/2024 - 3.290,09 - **VALDIR JOAO ROSINSKI FILHO - 077046439-40 -** 14430586-8 - IPVA - RENAVAM / EXERC 01063003153/2024 - 2.908,22 - **VALDIR JOSE DA SILVA - 801372299-68 -** 14400641-0 - IPVA - RENAVAM / EXERC 00833554719/2023 - 178,50 - **VALDIR JOSE DOS SANTOS LIMA - 941400909-44 -** 14440578-1 - IPVA - RENAVAM / EXERC 00885097807/2024 - 2.225,91 - **VALDIR JOSE NAZARIO - 036021659-57 -** 14444871-5 - IPVA - RENAVAM / EXERC 00501982531/2024 - 1.659,00 - **VALDIR JOSE SCHMIDT - 281225009-78 -** 14442338-0 - IPVA - RENAVAM / EXERC 00855986077/2024 - 2.054,24 - **VALDIR JOSE SILVINO - 938963449-00 -** 14400353-5 - IPVA - RENAVAM / EXERC 00840269625/2023 - 178,50 - **VALDIR KACHORROSKI COSTA - 062556409-06 -** 14443796-9 - IPVA - RENAVAM / EXERC 01094395207/2024 - 1.854,82 - **VALDIR LIUTI - 116253099-53 -** 14432239-8 - IPVA - RENAVAM / EXERC 01398021242/2024 - 2.773,10 - **VALDIR MAFRA - 881278269-87 -** 14436789-8 - IPVA - RENAVAM / EXERC 00566156300/2024 - 2.492,85 - **VALDIR MAIA DA SILVA - CONTABILIDADE - 05328519/0001-17 -** 14430590-6 - IPVA - RENAVAM / EXERC 01251480257/2024 - 2.907,54 - **VALDIR MARANHO - 061949239-20 -** 14436079-6 - IPVA - RENAVAM / EXERC 01070346362/2024 - 2.529,70 - **VALDIR MARCAL JUNIOR - 068988279-36 -** 14434074-4 - IPVA - RENAVAM / EXERC 00906260833/2024 - 2.642,82 - **VALDIR MARCELINO - 823927069-72 -** 14417841-6 - IPVA - RENAVAM / EXERC 00250290740/2024 - 2.825,71 - **VALDIR MARCELINO DA SILVA - 684872909-49 -** 14423301-8 - IPVA - RENAVAM / EXERC 00803237448/2023 - 162,27 - **VALDIR MIGUEL DE SOUZA - 037295189-92 -** 14436139-3 - IPVA - RENAVAM / EXERC 01333622152/2024 - 2.526,79 - **VALDIR OVIDIO - 487152719-00 -** 14411301-2 - IPVA - RENAVAM / EXERC 01048163951/2024 - 4.317,07 - **VALDIR OZORIO - 567687889-49 -** 14445187-2 - IPVA - RENAVAM / EXERC 00569966990/2024 - 1.567,39 - **VALDIR PAULO DE ALMEIDA STAFF - 852733685-53 -** 14426784-2 - IPVA - RENAVAM / EXERC 00982258704/2024 - 3.386,11 - **VALDIR PEDRO LOURENCO - 930356759-53 -** 14430698-8 - IPVA - RENAVAM / EXERC 00320336379/2024 - 2.897,15 - **VALDIR PEDROSO DE MORAES - 772290379-72 -** 14445169-4 - IPVA - RENAVAM / EXERC 00281368236/2024 - 1.576,64 - **VALDIR POLLI FILHO - 978448299-15 -** 14429806-3 - IPVA - RENAVAM / EXERC 01007596578/2024 - 2.988,17 - **VALDIR REUTER - 657304709-59 -** 14416414-8 - IPVA - RENAVAM / EXERC 01102767740/2024 - 3.215,06 - **VALDIR RIBEIRO DA ROSA - 368786699-87 -** 14436594-1 - IPVA - RENAVAM / EXERC 01053869581/2024 - 2.507,14 - **VALDIR RODRIGO DA ROSA - 004967949-06 -** 14435209-2 - IPVA - RENAVAM / EXERC 01193229640/2024 - 2.580,09 - **VALDIR RODRIGUES COUTO - 820689929-49 -** 14435463-0 - IPVA - RENAVAM / EXERC 00415202140/2024 - 2.565,80 - **VALDIR RODRIGUES DOS SANTOS - 049608519-02 -** 14403588-7 - IPVA - RENAVAM / EXERC 00596192770/2023 - 162,34 - **VALDIR RUBENS - 443697949-00 -** 14432736-5 - IPVA - RENAVAM / EXERC 00359659225/2024 - 2.739,49 - **VALDIR RUBENS VIEIRA - 631396189-72 -** 14417926-9 - IPVA - RENAVAM / EXERC 01350192969/2024 - 2.804,45 - **VALDIR RUCKER - 754337109-04 -** 14443018-2 - IPVA - RENAVAM / EXERC 00265041260/2024 - 1.970,35 - **VALDIR SAGAIS DOS SANTOS - 830122149-68 -** 03683787-0 - IAP - AUTO INFRACAO 00126838 - 6.668,58 - **VALDIR SILVESTRE - 366901209-53 -** 14405431-8 - IPVA - RENAVAM / EXERC 00853793417/2023 - 150,13 - **VALDIR SOARES SODRE - 389713132-34 -** 14438744-9 - IPVA - RENAVAM / EXERC 00282696695/2024 - 2.356,38 - **VALDIR SOUZA BRASIL - 706608839-53 -** 14417169-1 - IPVA - RENAVAM / EXERC 00267111860/2024 - 3.011,43 - **VALDIR STEFANELLO - 502920569-15 -** 14438272-2 - IPVA - RENAVAM / EXERC 00855248475/2024 - 2.397,70 - **VALDIR TEIXEIRA DOS SANTOS - 017421009-45 -** 14398353-6 - IPVA - RENAVAM / EXERC 00853837554/2023 - 189,26 - **VALDIR TONIS RODRIGUES - 050633469-44 -** 14422316-0 - IPVA - RENAVAM / EXERC 00833239155/2023 - 178,50 - **VALDIR VENTURA FERNANDES - 028919379-61 -** 14444664-0 - IPVA - RENAVAM / EXERC 00978547306/2024 - 1.708,73 - **VALDIR WOSSGRAU - 003623699-33 -** 14423497-9 - IPVA - RENAVAM / EXERC 00980764645/2023 - 155,95 - **VALDIRENE APARECIDA PALMA DIAS DA SILVA - 749519209-72 -** 14408389-0 - IPVA - RENAVAM / EXERC 01079482366/2024 - 5.508,33 - **VALDIRENE ARANA VARGAS MEURER - 026290959-67 -** 14409012-8 - IPVA - RENAVAM / EXERC 01275237166/2024 - 5.238,55 - **VALDIRENE DA SILVA ALVES - 060955559-65 -** 14402157-6 - IPVA - RENAVAM / EXERC 00948639156/2023 - 171,70 - **VALDIRENE DA VEIGA - 056102259-30 -** 14407432-7 - IPVA - RENAVAM / EXERC 00502875119/2024 - 6.174,75 - **VALDIRENE DE OLIVEIRA - 040400559-42 -** 14430038-6 - IPVA - RENAVAM / EXERC 01011560116/2024 - 2.961,62 - **VALDIRENE DE SOUZA - 017715329-63 -** 14436533-0 - IPVA - RENAVAM / EXERC 01248892493/2024 - 2.509,77 - **VALDIRENE DO ROCIO OTKA - 026825279-30 -** 14396298-9 - IPVA - RENAVAM / EXERC 00965995526/2023 - 238,89 - **VALDIRENE DOS SANTOS COMERCIO DE CARNES - 34799397/0001-45 -** 14412741-2 - IPVA - RENAVAM / EXERC 00998785202/2024 - 3.963,82 - **VALDIRENE GODOI - 614106249-00 -** 14403743-0 - IPVA - RENAVAM / EXERC 00803686307/2023 - 162,27 - **VALDIRENE IKIER - 857268429-87 -** 14421816-7 - IPVA - RENAVAM / EXERC 00879679018/2023 - 183,45 - **VALDIRENE LEMES DA SILVA DOS SANTOS - 916725209-59 -** 14416369-9 - IPVA - RENAVAM / EXERC 00585715548/2024 - 3.224,87 - **VALDIRENE MARIA BELO - 050475249-90 -** 14402363-3 - IPVA - RENAVAM / EXERC 00893397970/2023 - 170,95 - **VALDIRENE MARIA DA SILVA MACHADO - 038752409-60 -** 14423896-6 - IPVA - RENAVAM / EXERC 01277401605/2024 - 6.492,06 - **VALDIRENE MAZUR MALAGUTTI - 031921839-26 -** 14426345-6 - IPVA - RENAVAM / EXERC 00147254590/2024 - 3.540,59 - **VALDIRENE MEIRELES RODRIGUES - 020238269-93 -** 14436902-5 - IPVA - RENAVAM / EXERC 00338482784/2024 - 2.486,37 - **VALDIRENE ORTIZ DOTA COSTA - 979562799-68 -** 14414310-8 - IPVA - RENAVAM / EXERC 00980122333/2024 - 3.650,70 - **VALDIRENE POLONIO - 773758589-34 -** 14409519-7 - IPVA - RENAVAM / EXERC 01276351299/2024 - 4.991,81 - **VALDIRENE ROCIO MENDES DE FREITAS - 073047849-11 -** 14426737-0 - IPVA - RENAVAM / EXERC 01073360587/2024 - 3.395,55 - **VALDIRENE SILVIA FERNANDES - 059627619-28 -** 14397756-0 - IPVA - RENAVAM / EXERC 00885259211/2023 - 199,38 - **VALDIRLEI FARIA - 030007469-78 -** 14397403-0 - IPVA - RENAVAM / EXERC 00893402702/2023 - 206,07 - **VALDITE SOARES GARCIA - 745040459-15 -** 14401735-8 - IPVA - RENAVAM / EXERC 00840501676/2023 - 174,01 - **VALDIVIA ELI MORE SOKOLOWSKI - 919161199-72 -** 14424140-1 - IPVA - RENAVAM / EXERC 01280279998/2024 - 5.232,22 - 14426241-7 - IPVA - RENAVAM / EXERC 01135651407/2024 - 3.597,21 - **VALDIVINA APARECIDA DA SILVA - 877485419-49 -** 14397571-1 - IPVA - RENAVAM / EXERC 00879118342/2023 - 206,07 - **VALDIVINO DA SILVA DOURADO - 275441068-61 -** 14395804-3 - IPVA - RENAVAM / EXERC 00146598202/2023 - 317,70 - **VALDIVINO DE BRITO - 086047759-27 -** 14421294-0 - IPVA - RENAVAM / EXERC 00873230264/2023 - 202,65 - **VALDIVINO GRZYBOVSKI - 081475859-26 -** 14398023-5 - IPVA - RENAVAM / EXERC 00871913410/2023 - 189,26 - **VALDIVO PEREIRA DA PENHA - 919171669-15 -** 14445107-4 - IPVA - RENAVAM / EXERC 00150580940/2024 - 1.588,90 - **VALDNEY LUIZ BARBOSA - 874262189-53 -** 14435314-5 - IPVA - RENAVAM / EXERC 00450858529/2024 - 2.575,19 - **VALDO BERTI - 11659135/0001-80 -** 14425978-5 - IPVA - RENAVAM / EXERC 01110610650/2024 - 3.706,68 - **VALDO LIMA CARDOZO - 353951339-68 -** 14433095-1 - IPVA - RENAVAM / EXERC 01215284877/2024 - 2.722,61 - 14435468-0 - IPVA - RENAVAM / EXERC 01198302396/2024 - 2.565,56 - **VALDO LUIZ RIBEIRO FILHO - 048627099-82 -**

Diário Oficial Certificado Digitalmente
O Departamento de Imprensa Oficial do Estado do Paraná, de garantia de autenticidade deste documento, desde que visualizado através do site http://www.imprensaoficial.pr.gov.br

14421928-7 - IPVA - RENAVAM / EXERC 00869881248/2023 - 183,45 - **VALDOIR CORREA DE ALMEIDA - 033023339-43 -** 14431937-0 - IPVA - RENAVAM / EXERC 00256087253/2024 - 2.806,65 - **VALDOMIR DELAY - 530480329-91 -** 14397829-0 - IPVA - RENAVAM / EXERC 00843321695/2023 - 198,37 - **VALDOMIRO ALVES DA SILVA - 052037779-69 -** 14444435-3 - IPVA - RENAVAM / EXERC 00152123814/2024 - 1.743,63 - **VALDOMIRO APARECIDO DA SILVA - 025949259-00 -** 14443761-6 - IPVA - RENAVAM / EXERC 00985209941/2024 - 1.862,49 - **VALDOMIRO BONFIM - 149411639-15 -** 14417339-2 - IPVA - RENAVAM / EXERC 00505978865/2024 - 2.973,83 - **VALDOMIRO CANDIDO ROSARIO - 320760459-53 -** 14427434-2 - IPVA - RENAVAM / EXERC 00526006366/2024 - 3.291,44 - **VALDOMIRO DE ALMEIDA SILVA - 099078889-07 -** 14399536-4 - IPVA - RENAVAM / EXERC 00830245677/2023 - 178,50 - **VALDOMIRO DE JESUS TEIXEIRA - 904377729-34 -** 14427731-7 - IPVA - RENAVAM / EXERC 00980433142/2024 - 3.241,59 - **VALDOMIRO DUARTE DE MACEDO - 784417575-34 -** 14428293-0 - IPVA - RENAVAM / EXERC 01191288940/2024 - 3.153,48 - **VALDOMIRO FERREIRA DA LUZ - 696300468-49 -** 14437775-3 - IPVA - RENAVAM / EXERC 01176017907/2024 - 2.431,95 - **VALDOMIRO FERREIRA DOS SANTOS - 052484709-60 -** 14405533-0 - IPVA - RENAVAM / EXERC 01092226742/2023 - 148,55 - **VALDOMIRO KORCHAK JUNIOR - 058035469-50 -** 14422995-9 - IPVA - RENAVAM / EXERC 00807221775/2023 - 170,95 - **VALDOMIRO KUTZ - 411143889-04 -** 14444100-1 - IPVA - RENAVAM / EXERC 00994835361/2024 - 1.802,24 - **VALDOMIRO LEAO DA SILVA - 178922101-30 -** 14434144-9 - IPVA - RENAVAM / EXERC 00974662143/2024 - 2.640,46 - **VALDOMIRO MARAFIGO - 030007529-43 -** 14399087-7 - IPVA - RENAVAM / EXERC 00870637657/2023 - 183,45 - **VALDOMIRO MARTINS CARNEIRO - 561694699-00 -** 14422795-6 - IPVA - RENAVAM / EXERC 00940877163/2023 - 172,99 - **VALDOMIRO MELNIKI - 560209291-91 -** 14437761-3 - IPVA - RENAVAM / EXERC 01103527646/2024 - 2.433,85 - **VALDOMIRO MOREIRA DE ANDRADE - 253530639-53 -** 14397137-6 - IPVA - RENAVAM / EXERC 00209858907/2023 - 216,29 - **VALDOMIRO OLIVEIRA DE CHRISTO - 648253459-72 -** 14423633-5 - IPVA - RENAVAM / EXERC 00903863162/2023 - 148,96 - **VALDOMIRO PEDROSO ANTUNES - 595518799-53 -** 14398237-8 - IPVA - RENAVAM / EXERC 00849019257/2023 - 189,26 - **VALDOMIRO SILVA - 885896339-34 -** 14439698-7 - IPVA - RENAVAM / EXERC 00128516992/2024 - 2.283,05 - **VALDOMIRO VALDIR DE CASTRO - 050905739-05 -** 14420916-8 - IPVA - RENAVAM / EXERC 00854764631/2023 - 228,64 - **VALDOMIRO VELOSO FILHO - 603445719-04 -** 14427466-0 - IPVA - RENAVAM / EXERC 01130387663/2024 - 3.288,10 - **VALDOMIRO VIEIRA DE ANDRADE JUNIOR - 031393299-97 -** 14430903-0 - IPVA - RENAVAM / EXERC 01013290914/2024 - 2.881,97 - **VALDOMIRO WILLMS JUNIOR - 039060719-36 -** 14415337-5 - IPVA - RENAVAM / EXERC 00495533688/2024 - 3.475,35 - **VALDOMIRO ZAGO - 011253119-91 -** 14418369-0 - IPVA - RENAVAM / EXERC 01147013842/2024 - 2.645,19 - **VALDOVINO PARIZOTTO - 192093049-34 -** 14424094-4 - IPVA - RENAVAM / EXERC 01138649799/2024 - 5.364,71 - **VALDUIR RIBEIRO LEMES - 04138028/0001-40 -** 14437163-1 - IPVA - RENAVAM / EXERC 00408161388/2024 - 2.479,71 - **VALE DO IVAI RECICLAGENS LTDA - 36950529/0001-13 -** 14407934-5 - IPVA - RENAVAM / EXERC 00491114222/2024 - 5.778,06 - **VALE DO SOL SERVICOS ADMINISTRATIVOS EIRELI - 32768158/0001-00 -** 14424573-3 - IPVA - RENAVAM / EXERC 00110929136/2024 - 4.630,52 - **VALE KLUGE MATERIAIS DE CONSTRUCAO LTDA - 40488469/0001-36 -** 14407541-2 - IPVA - RENAVAM / EXERC 01113762893/2024 - 6.074,41 - 14413395-1 - IPVA - RENAVAM / EXERC 00543973530/2024 - 3.836,04 - **VALE-BRASIL LOGISTICA LTDA ME - 11257844/0001-39 -** 14419154-4 - IPVA - RENAVAM / EXERC 00307305279/2024 - 2.397,60 - **VALENTIM ANTONIO FIN - 694419019-20 -** 14409663-0 - IPVA - RENAVAM / EXERC 00535109598/2024 - 4.902,27 - 14438662-0 - IPVA - RENAVAM / EXERC 01041238476/2024 - 2.363,40 - **VALENTIN FERNANDES - 489213869-04 -** 14442047-0 - IPVA - RENAVAM / EXERC 00165570377/2024 - 2.084,96 - **VALENTINA APARECIDA BATISTA - 367064009-63 -** 14418689-3 - IPVA - RENAVAM / EXERC 01161517569/2024 - 2.553,37 - **VALENTINA BRUNOSKI DE ARAUJO GANDOLFO CONSTANTE - 046287019-70 -** 14439455-0 - IPVA - RENAVAM / EXERC 01173426059/2024 - 2.298,73 - **VALERIA DI RAIMO - 219013908-29 -** 14410037-9 - IPVA - RENAVAM / EXERC 01194428786/2024 - 4.758,11 - **VALERIA ANTUNES JEREMIAS MALDONADO SANCHES - 017547959-35 -** 14442554-5 - IPVA - RENAVAM / EXERC 00497491192/2024 - 2.029,11 - **VALERIA APARECIDA DE ANDRADE SUETAKE - 010078779-79 -** 14433877-4 - IPVA - RENAVAM / EXERC 00545895138/2024 - 2.663,21 - **VALERIA APARECIDA PALAZZOLLI DE ANDRADE - 713528999-49 -** 14396573-2 - IPVA - RENAVAM / EXERC 00171481526/2023 - 231,09 - **VALERIA APARECIDA PARRO - 021502109-67 -** 14427677-9 - IPVA - RENAVAM / EXERC 01121860530/2024 - 3.249,46 - **VALERIA APARECIDA RASTEIRO - 047117129-84 -** 14413269-6 - IPVA - RENAVAM / EXERC 01194289948/2024 - 3.852,73 - **VALERIA APARECIDA ZANCHETA CASTOLDI - 072701449-82 -** 14444570-8 - IPVA - RENAVAM / EXERC 00586862749/2024 - 1.720,75 - **VALERIA APARECIDA ZANELA FRANZON - 024971479-57 -** 14406772-0 - IPVA - RENAVAM / EXERC 01334655208/2024 - 6.911,09 - **VALERIA BARBA LOPES - 034801769-33 -** 14432718-7 - IPVA - RENAVAM / EXERC 00338851224/2024 - 2.740,41 - **VALERIA BARBOZA DA SILVA - 077870609-56 -** 14417404-6 - IPVA - RENAVAM / EXERC 01235443741/2024 - 2.960,98 - **VALERIA BATISTA FIDELIS - 799638039-20 -** 14438756-2 - IPVA - RENAVAM / EXERC 01031398411/2024 - 2.353,66 - **VALERIA BELLAFRONTE BARBETTA - 032709409-55 -** 14437000-7 - IPVA - RENAVAM / EXERC 01304436524/2024 - 2.483,69 - **VALERIA BRAZON REBUSTINI - 010685149-73 -** 14401426-0 - IPVA - RENAVAM / EXERC 00832695130/2023 - 174,01 - **VALERIA CORREA DO NASCIMENTO DA SILVA - 056332939-40 -** 14421812-4 - IPVA - RENAVAM / EXERC 00878020314/2023 - 183,45 - **VALERIA COSTA - 022613569-19 -** 14431832-3 - IPVA - RENAVAM / EXERC 00568700422/2024 - 2.815,78 - **VALERIA CRISLAINE TEIXEIRA - 062454199-13 -** 14423478-2 - IPVA - RENAVAM / EXERC 00158887387/2023 - 155,95 - **VALERIA CRISLEI DA SILVA MALDONADO - 068950869-78 -** 14404146-1 - IPVA - RENAVAM / EXERC 00814899455/2023 - 162,27 - **VALERIA CRISTIANE PEDROSO - 043570979-83 -** 14435256-4 - IPVA - RENAVAM / EXERC 01121119660/2024 - 2.575,87 - **VALERIA CRISTINA MALAQUIAS BORGES DO BEM - 072935569-18 -** 14445669-6 - IPVA - RENAVAM / EXERC 00981388523/2024 - 1.299,32 - **VALERIA DA SILVA DIAS - 060599859-04 -** 14410130-8 - IPVA - RENAVAM / EXERC 01192893511/2024 - 4.718,48 - **VALERIA DE FATIMA CARDOSO - 908609859-20 -** 14414812-6 - IPVA - RENAVAM / EXERC 01285526128/2024 - 3.565,28 - **VALERIA DE FATIMA SILVA DOS SANTOS - 956904507-82 -** 14404570-0 - IPVA - RENAVAM / EXERC 00808589334/2023 - 162,27 - **VALERIA DE OLIVEIRA - 030776559-85 -** 14410995-3 - IPVA - RENAVAM / EXERC 01186557092/2024 - 4.410,04 - **VALERIA DE SOUZA STORTO - 596218859-49 -** 14403804-5 - IPVA - RENAVAM / EXERC 00808696513/2023 - 162,27 - **VALERIA FERREIRA DOS SANTOS - 076100389-46 -** 14403751-0 - IPVA - RENAVAM / EXERC 00820064289/2023 - 162,27 - **VALERIA FONSECA NIETO - 515636903-06 -** 14435194-0 - IPVA - RENAVAM / EXERC 01059339100/2024 - 2.580,87 - **VALERIA FORTE CLARO - 048004269-10 -** 14427944-1 - IPVA - RENAVAM / EXERC 01015154554/2024 - 3.210,67 - **VALERIA GOMES SILVA - 077412119-00 -** 14440225-1 - IPVA - RENAVAM / EXERC 01149570382/2024 - 2.253,55 - **VALERIA GONCALVES DA ROCHA - 051197969-07 -** 14427385-0 - IPVA - RENAVAM / EXERC 01212936784/2024 - 3.301,15 - **VALERIA JULIAO DA SILVA - 291223638-07 -** 14415103-8 - IPVA - RENAVAM / EXERC 01211687071/2024 - 3.516,48 - **VALERIA LAURA FREIRE - 655348169-53 -** 14437788-5 - IPVA - RENAVAM / EXERC 01282971120/2024 - 2.430,39 - **VALERIA LETICIA ALVES - 006099169-04 -** 14439445-3 - IPVA - RENAVAM / EXERC 01179297200/2024 - 2.298,73 - **VALERIA LIMA - 063754459-57 -** 14403839-8 - IPVA - RENAVAM / EXERC 00814809103/2023 - 162,27 - **VALERIA MACIEL MOREIRA BONFIM - 896029272-91 -** 14401479-0 - IPVA - RENAVAM / EXERC 00835371131/2023 - 174,01 - **VALERIA MUNIZ COSTA - 017142159-03 -** 14437215-8 - IPVA - RENAVAM / EXERC 01199432110/2024 - 2.478,01 - **VALERIA NOGUEIRA ROCCO ANDRADE - 062670329-81 -** 14424292-0 - IPVA - RENAVAM / EXERC 00998535117/2024 - 4.958,30 - **VALERIA OLIVEIRA DA SILVA - 067211289-26 -** 14432710-1 - IPVA - RENAVAM / EXERC 00352823267/2024 - 2.740,41 - **VALERIA PEREIRA DOS SANTOS - 038129729-21 -** 14444542-2 - IPVA - RENAVAM / EXERC 00999521705/2024 - 1.725,65 - **VALERIA RIBEIRO DOS SANTOS DA LUZ - 003810669-83 -** 14397050-7 - IPVA - RENAVAM / EXERC 00866606270/2023 - 217,43 - **VALERIA RODRIGUES DO AMARAL GOMES - 422826268-69 -** 14404748-6 - IPVA - RENAVAM / EXERC 00119771438/2023 - 159,01 - **VALERIA SATIE SUGIURA OGAWA - 003424829-39 -** 14415549-1 - IPVA - RENAVAM / EXERC 01392698860/2024 - 3.440,61 - **VALERIA SILVEIRA COGO - 016215750-98 -** 14421060-3 - IPVA - RENAVAM / EXERC 01097564077/2023 - 206,27 - **VALERIA THAINA DE SOUZA NUNES - 087448539-80 -** 14433996-7 - IPVA - RENAVAM / EXERC 01241831871/2024 - 2.650,59 - **VALERIANO PEREIRA DA COSTA - 809924639-04 -** 14399969-6 - IPVA - RENAVAM / EXERC 00824014260/2023 - 178,50 - **VALERIM NICOLETTI - 492960439-72 -** 14445114-7 - IPVA - RENAVAM / EXERC 00470869879/2024 - 1.586,60 - **VALERIO MARCOS VITI - 087114609-62 -** 14407270-7 - IPVA - RENAVAM / EXERC 01114459388/2024 - 6.319,74 - **VALERIO PEREIRA DOS SANTOS - 318773958-03 -** 14403667-0 - IPVA - RENAVAM / EXERC 00810412616/2023 - 162,27 - **VALERIO PRA - 681530409-44 -** 14418846-2 - IPVA - RENAVAM / EXERC 01053483357/2024 - 2.500,70 - **VALERIO RIEG - 686201289-49 -** 14429141-7 - IPVA - RENAVAM / EXERC 00344640132/2024 - 3.051,00 - **VALERIO SAMUEL DA LUZ LEAL - 021103989-65 -** 14397323-9 - IPVA - RENAVAM / EXERC 01107682522/2023 - 209,99 - **VALESIO VEICULOS LTDA - 09384036/0001-90 -** 14434497-9 - IPVA - RENAVAM / EXERC 01261899579/2024 - 2.623,74 - 14441995-2 - IPVA - RENAVAM / EXERC 01238823022/2024 - 2.091,46 - **VALFRIDES NOGUEIRA - 412446729-04 -** 14413870-8 - IPVA - RENAVAM / EXERC 00494453613/2024 - 3.736,51 - **VALGIR DE OLIVEIRA - 033630739-09 -** 14399833-9 - IPVA - RENAVAM / EXERC 00832799122/2023 - 178,50 - **VALKIRIA MARIA TONON - 103049859-88 -** 14438158-0 - IPVA - RENAVAM / EXERC 01102768739/2024 - 2.406,40 - **VALLE & VALLE LTDA - 48378909/0001-04 -** 14430486-1 - IPVA - RENAVAM / EXERC 00687509190/2024 - 2.922,54 - **VALMAPE TRANSPORTES LTDA - 09501536/0001-65 -** 14406646-4 - IPVA - RENAVAM / EXERC 01257810828/2024 - 7.184,48 - **VALMARI PRETTO - 609394359-34 -** 14444526-0 - IPVA - RENAVAM / EXERC 01174995405/2024 - 1.730,31 - **VALMI FRANCISCO PEREIRA - 279860809-06 -** 14399106-7 - IPVA - RENAVAM / EXERC 00850924723/2023 - 183,45 - **VALMICIO LUIZ CARDOSO - 029121549-10 -** 14413603-9 - IPVA - RENAVAM / EXERC 01341405882/2024 - 3.782,09 - **VALMIR ALVES - 020062219-65 -** 14431894-3 - IPVA - RENAVAM / EXERC 01076519692/2024 - 2.813,19 - **VALMIR ANTONIO ROSA - 068110389-26 -** 14432331-9 - IPVA - RENAVAM / EXERC 00975032780/2024 - 2.765,24 - **VALMIR APARECIDO MUCHINSKI FONSECA - 115769348-29 -** 14431640-1 - IPVA - RENAVAM / EXERC 01267273329/2024 - 2.824,93 - **VALMIR BASQUERA DOS SANTOS - 911624679-91 -** 14418393-2 - IPVA - RENAVAM / EXERC 00150436556/2024 - 2.640,46 - **VALMIR BATISTA PINTO - 052586379-64 -** 14421073-5 - IPVA - RENAVAM / EXERC 00886833884/2023 - 206,07 - **VALMIR BORGES FERNANDES - 021126669-83 -** 14441947-2 - IPVA - RENAVAM / EXERC 00545816203/2024 - 2.101,92 - **VALMIR CAETANO DA CRUZ - 037563569-65 -** 14438517-9 - IPVA - RENAVAM / EXERC 01094708914/2024 - 2.372,00 - **VALMIR CALIXTO FERNANDES - 678725499-72 -** 14403212-8 - IPVA - RENAVAM / EXERC 00257053131/2023 - 169,48 - **VALMIR CORDEIRO DOS SANTOS - 722068029-53 -** 14438963-8 - IPVA - RENAVAM / EXERC 01086423809/2024 - 2.344,44 - **VALMIR COSTA MACHADO - 117782529-58 -** 14422319-5 - IPVA - RENAVAM / EXERC 00832256668/2023 - 178,50 - **VALMIR D OLIVEIRA - 009519849-00 -** 14422514-7 - IPVA - RENAVAM / EXERC 00537380930/2023 - 176,24 - **VALMIR DA APARECIDA ORTIZ - 023542409-96 -** 14432213-4 - IPVA - RENAVAM / EXERC 00849389321/2024 - 2.775,56 - **VALMIR DA SILVA JUNIOR - 078840579-99 -** 14423838-9 - IPVA - RENAVAM / EXERC 01086594220/2024 - 7.106,77 - **VALMIR DE MELLO TEREBINTO - 060724309-02 -** 14443203-7 - IPVA - RENAVAM / EXERC 00845201182/2024 - 1.942,47 - **VALMIR DE OLIVEIRA - 715245099-49 -** 14420159-0 - IPVA - RENAVAM / EXERC 01249062109/2024 - 2.016,54 - **VALMIR DE SOUZA - 042954269-03 -** 14397658-0 - IPVA - RENAVAM / EXERC 00841887357/2023 - 205,00 - **VALMIR DE SOUZA NASCIMENTO - 036942049-70 -** 14399952-1 - IPVA - RENAVAM / EXERC 00829746226/2023 - 178,50 - **VALMIR DO NASCIMENTO - 034623369-**

08 - 14416843-7 - IPVA - RENAVAM / EXERC 01282695018/2024 - 3.088,54 - **VALMIR DOS SANTOS - 458066759-04 -** 14416059-2 - IPVA - RENAVAM / EXERC 01150056468/2024 - 3.331,56 - **VALMIR DOS SANTOS FERNANDES - 072338574-23 -** 14432671-7 - IPVA - RENAVAM / EXERC 01288330305/2024 - 2.741,15 - **VALMIR DOS SANTOS JARDIM - 468501201-15 -** 14398371-4 - IPVA - RENAVAM / EXERC 00257368175/2023 - 189,26 - **VALMIR DUARTE PIRES DE CAMARGO - 064711869-67 -** 14421496-0 - IPVA - RENAVAM / EXERC 00870195182/2023 - 189,26 - **VALMIR FELISBINO DO CARMO - 041788219-03 -** 14397882-6 - IPVA - RENAVAM / EXERC 00834846136/2023 - 198,37 - **VALMIR FERREIRA BERNAL - 027964719-00 -** 14401651-3 - IPVA - RENAVAM / EXERC 00822175410/2023 - 174,01 - **VALMIR GABRIEL ROSA - 015046969-13 -** 14399526-7 - IPVA - RENAVAM / EXERC 00832485632/2023 - 178,50 - **VALMIR GEFFER DE LIMA - 082363799-90 -** 14421952-0 - IPVA - RENAVAM / EXERC 01187872854/2023 - 180,76 - **VALMIR GOMES BEZERRA - 004140537-45 -** 14416286-2 - IPVA - RENAVAM / EXERC 01248539190/2024 - 3.250,91 - **VALMIR GOMES DA SILVA - 856000329-00 -** 14441047-5 - IPVA - RENAVAM / EXERC 00392797607/2024 - 2.188,15 - **VALMIR GONCALVES - 707612809-87 -** 14433228-8 - IPVA - RENAVAM / EXERC 00496247158/2024 - 2.706,71 - **VALMIR GONCALVES DA ROSA - 065714819-95 -** 14399163-6 - IPVA - RENAVAM / EXERC 00881021555/2023 - 183,45 - **VALMIR HENRIQUE DOS SANTOS - 068876509-24 -** 14400072-2 - IPVA - RENAVAM / EXERC 00827444850/2023 - 178,50 - **VALMIR HERTEL DA LUZ - 040632769-61 -** 14432174-0 - IPVA - RENAVAM / EXERC 00869435132/2024 - 2.781,98 - **VALMIR HOFFMANN - 914196549-34 -** 14444587-2 - IPVA - RENAVAM / EXERC 00123444578/2024 - 1.717,34 - **VALMIR JOAQUIM IGNACIO LTDA - 10815547/0001-07 -** 14410200-2 - IPVA - RENAVAM / EXERC 01103091872/2024 - 4.700,60 - **VALMIR JOSE DA SILVA - 836392334-68 -** 14421657-1 - IPVA - RENAVAM / EXERC 00923454217/2023 - 187,26 - **VALMIR JOSE MORENO - 718851029-68 -** 14442670-3 - IPVA - RENAVAM / EXERC 00494507764/2024 - 2.013,80 - **VALMIR JOSELEI ROCHA - 709798809-63 -** 14421421-8 - IPVA - RENAVAM / EXERC 00855399910/2023 - 189,26 - **VALMIR LAURINDO DA SILVA - 041568279-76 -** 14421596-6 - IPVA - RENAVAM / EXERC 00869556975/2023 - 189,26 - **VALMIR LIBERATO LIMA - 032810809-01 -** 14421417-0 - IPVA - RENAVAM / EXERC 00819637556/2023 - 189,41 - **VALMIR LOPES - 734780839-15 -** 14406834-3 - IPVA - RENAVAM / EXERC 01064425663/2024 - 6.828,61 - **VALMIR MARTINS COLACO - 040092809-48 -** 14426257-3 - IPVA - RENAVAM / EXERC 00257333770/2024 - 3.585,10 - **VALMIR MIRANDA - 877410599-04 -** 14413243-2 - IPVA - RENAVAM / EXERC 01042712163/2024 - 3.868,35 - **VALMIR MONTEIRO - 025429049-36 -** 14442876-5 - IPVA - RENAVAM / EXERC 01161775371/2024 - 1.989,02 - **VALMIR NASCIMENTO DE ABREU - 177941998-83 -** 14437228-0 - IPVA - RENAVAM / EXERC 01267335782/2024 - 2.476,48 - **VALMIR NOVAKI LARA - 139734078-94 -** 14426899-7 - IPVA - RENAVAM / EXERC 00151991588/2024 - 3.368,44 - **VALMIR NUNES DA SILVA - 253174829-68 -** 14401290-9 - IPVA - RENAVAM / EXERC 00834351510/2023 - 174,01 - **VALMIR PINHEIRO DA CUNHA SANTOS - 045511629-65 -** 14437738-9 - IPVA - RENAVAM / EXERC 00464654254/2024 - 2.436,77 - **VALMIR PRUDENCIO DA SILVA - 767985429-72 -** 14396530-9 - IPVA - RENAVAM / EXERC 00911017291/2023 - 231,39 - **VALMIR RAMOS BORGES - 066745259-10 -** 14402644-6 - IPVA - RENAVAM / EXERC 00811181391/2023 - 170,95 - **VALMIR RATTI - 922604389-20 -** 14399424-4 - IPVA - RENAVAM / EXERC 00830502670/2023 - 178,50 - **VALMIR ROGERIO FELIX - 064528229-42 -** 14424056-1 - IPVA - RENAVAM / EXERC 01156334508/2024 - 5.534,74 - **VALMIR RORATTO - 760142669-68 -** 14408949-9 - IPVA - RENAVAM / EXERC 00304953733/2024 - 5.252,36 - **VALMIR SALVADOR DE CARVALHO - 041209129-14 -** 14417754-1 - IPVA - RENAVAM / EXERC 00157117618/2024 - 2.852,11 - **VALMIR SANTOS RIBEIRO GOMES - 285206299-20 -** 14439515-8 - IPVA - RENAVAM / EXERC 00558572790/2024 - 2.296,05 - **VALMIR SECCO - ME - 04611371/0001-60 -** 14419949-9 - IPVA - RENAVAM / EXERC 00455128316/2024 - 2.113,55 - **VALMIR SILVEIRA MENDES - 026894959-02 -** 14398580-6 - IPVA - RENAVAM / EXERC 00809919907/2023 - 186,48 - **VALMIR SINHORI - 047627379-09 -** 14429142-5 - IPVA - RENAVAM / EXERC 00343067030/2024 - 3.051,00 - **VALMIR STROZIENSKI - 101184579-26 -** 14428507-7 - IPVA - RENAVAM / EXERC 00992794196/2024 - 3.128,15 - **VALMIR THEODORO DE SOUZA - 413990809-20 -** 14419292-3 - IPVA - RENAVAM / EXERC 00961777443/2024 - 2.349,81 - **VALMIR VIRGULINO BATISTA DE OLIVEIRA - 845235909-82 -** 14439821-1 - IPVA - RENAVAM / EXERC 01001805345/2024 - 2.275,15 - **VALMIRA DE LIMA LEHMKUHL - 075137799-61 -** 14399904-1 - IPVA - RENAVAM / EXERC 00831874171/2023 - 178,50 - **VALMIRA FERNANDES DOS SANTOS - 840134609-63 -** 14440490-4 - IPVA - RENAVAM / EXERC 01097735157/2024 - 2.231,73 - **VALMIRIA DE OLIVEIRA GOULART - 070389139-13 -** 14403674-3 - IPVA - RENAVAM / EXERC 00799647470/2023 - 162,27 - **VALMIRO ANTONIO DE OLIVEIRA - 040163119-26 -** 14396431-0 - IPVA - RENAVAM / EXERC 00909993416/2023 - 231,96 - **VALMOR ANGELINO SCROCCARO - 96169281 9-87 -** 14436207-1 - IPVA - RENAVAM / EXERC 01133742626/2024 - 2.523,51 - **VALMOR CARLOS VIEIRA - 042808089-88 -** 14438785-6 - IPVA - RENAVAM / EXERC 00226533166/2024 - 2.352,82 - **VALMOR DA SILVA - 369186109-10 -** 14425111-3 - IPVA - RENAVAM / EXERC 00502747340/2024 - 4.169,36 - **VALMOR DAIKO - 027480479-40 -** 14426270-0 - IPVA - RENAVAM / EXERC 00513460071/2024 - 3.576,51 - **VALMOR DE GOES - 905863369-15 -** 14401316-6 - IPVA - RENAVAM / EXERC 00831266600/2023 - 174,01 - **VALMOR DE MATTOS - 370355509-25 -** 14443628-8 - IPVA - RENAVAM / EXERC 00905948238/2024 - 1.885,53 - **VALMOR GONCALVES - 074679919-59 -** 14421591-5 - IPVA - RENAVAM / EXERC 00873568311/2023 - 189,26 - **VALMOR JORGE DE BORTOLI - 663567849-20 -** 14418232-4 - IPVA - RENAVAM / EXERC 01059413946/2024 - 2.689,93 - **VALMOR JOSE DOS SANTOS - 293946430-87 -** 14416783-0 - IPVA - RENAVAM / EXERC 00452482208/2024 - 3.108,88 - **VALMOR MOACIR SEITENFUS - 062334749-06 -** 14419153-6 - IPVA - RENAVAM / EXERC 00867325364/2024 - 2.397,70 - **VALMOR PEDROSO CALIXTO - 750366819-91 -** 14400949-5 - IPVA - RENAVAM / EXERC 00474660435/2023 - 176,24 - **VALMOR PEREIRA - 353453309-72 -** 14423254-2 - IPVA - RENAVAM / EXERC 00811809960/2023 - 162,27 - **VALMOR SIDINEI STAZIAKI - 022506859-16 -** 14423132-5 - IPVA - RENAVAM / EXERC 00819524867/2023 - 162,27 - **VALNEI JOSE DE FIGUEREDO - 723038089-87 -** 14421406-4 - IPVA - RENAVAM / EXERC 00213372207/2023 - 191,33 - **VALNEI SALOMAO - 604184789-53 -** 14443686-5 - IPVA - RENAVAM / EXERC 01095448541/2024 - 1.870,72 - **VALNEY CESAR GOMES DE AMORIM - 033251009-37 -** 14415164-0 - IPVA - RENAVAM / EXERC 00532594690/2024 - 3.507,48 - **VALNEY MIRANDA DE SOUZA - 801551629-34 -** 14408821-2 - IPVA - RENAVAM / EXERC 01018691615/2024 - 5.320,13 - **VALNICE APARECIDA PEREIRA DOS SANTOS - 482602829-68 -** 14403807-0 - IPVA - RENAVAM / EXERC 00814097030/2023 - 162,27 - **VALNICE PEREIRA MARQUES DA SILVA - 231251928-38 -** 14426970-5 - IPVA - RENAVAM / EXERC 00339713666/2024 - 3.361,71 - **VALNILDA APARECIDA RAMOS DE FRANCA - 017716029-29 -** 14399183-0 - IPVA - RENAVAM / EXERC 00969410417/2023 - 182,87 - **VALORAL - CONSTRUCOES LTDA - 01394711/0001-50 -** 14415345-6 - IPVA - RENAVAM / EXERC 00479994030/2024 - 3.475,35 - **VALQUIRIA DOS REIS GONCALVES - 486548331-49 -** 14428533-6 - IPVA - RENAVAM / EXERC 00397302894/2024 - 3.128,06 - **VALQUIRIA APARECIDA CARMELO - 057420379-61 -** 14439436-4 - IPVA - RENAVAM / EXERC 01162121065/2024 - 2.298,73 - **VALQUIRIA CASSIMIRO CORREIA REPRESENTACAO COMERCIAL - 22297458/0001-97 -** 14410186-3 - IPVA - RENAVAM / EXERC 01382971343/2024 - 4.711,42 - **VALQUIRIA DE FATIMA CURAN DE SIQUEIRA - 522375679-72 -** 14414087-7 - IPVA - RENAVAM / EXERC 01317350569/2024 - 3.690,20 - **VALQUIRIA ELIZABETE FAGUNDES - 356172179-68 -** 14412247-0 - IPVA - RENAVAM / EXERC 00558333184/2024 - 4.082,17 - **VALQUIRIA GRILO FEITOSA - 090907019-90 -** 14443782-9 - IPVA - RENAVAM / EXERC 01143416357/2024 - 1.857,54 - **VALQUIRIA LARA - 024826089-88 -** 14441585-0 - IPVA - RENAVAM / EXERC 01203398791/2024 - 2.149,13 - **VALQUIRIA LOPES ROBERTO FERREIRA - 079772889-90 -** 14433788-3 - IPVA - RENAVAM / EXERC 00349087350/2024 - 2.663,81 - **VALQUIRIA MAINARDES DE ARAUJO - 087298139-80 -** 14397785-4 - IPVA - RENAVAM / EXERC 00839426798/2023 - 198,37 - **VALQUIRIA MARIA RAUSIS MILESKI - 024393469-69 -** 14407351-7 - IPVA - RENAVAM / EXERC 01225330162/2024 - 6.232,79 - **VALQUIRIA SANTOS ROCHA SILVA - 292892398-59 -** 14397272-0 - IPVA - RENAVAM / EXERC 00874649374/2023 - 212,74 - **VALQUIRIA SOTILI GASPARIN - 028151049-03 -** 14428939-0 - IPVA - RENAVAM / EXERC 01077799575/2024 - 3.066,06 - **VALQUIRIA VALENCIO RAFAEL GODOI - 005709869-74 -** 14445022-1 - IPVA - RENAVAM / EXERC 00276013735/2024 - 1.611,05 - **VALQUIRIO PABLOS - 522683309-15 -** 14408476-4 - IPVA - RENAVAM / EXERC 01294198367/2024 - 5.486,53 - **VALSIMARIA ALVES DE SOUZA - 018375549-94 -** 14437632-3 - IPVA - RENAVAM / EXERC 01115879216/2024 - 2.453,05 - **VALTAIR CARNEIRO CIT - 062106209-06 -** 14439447-0 - IPVA - RENAVAM / EXERC 01158208984/2024 - 2.298,73 - **VALTAIR DE AZEVEDO BRASIANI - 029370599-29 -** 14418923-0 - IPVA - RENAVAM / EXERC 01027597740/2024 - 2.480,64 - **VALTAIR JOSE DA SILVA - 186544828-18 -** 14405404-0 - IPVA - RENAVAM / EXERC 01001187218/2023 - 151,27 - **VALTAIR LUCAS DE BRITO - 071358209-08 -** 14421518-4 - IPVA - RENAVAM / EXERC 00862620996/2023 - 189,26 - **VALTAMIR MARQUEZ - 851041409-20 -** 14417413-5 - IPVA - RENAVAM / EXERC 01021633558/2024 - 2.958,86 - **VALTECIR DE SANTANA - 027113889-05 -** 14411256-3 - IPVA - RENAVAM / EXERC 01330696457/2024 - 4.328,29 - **VALTEMIR DA LUZ - 042559238-33 -** 14402313-7 - IPVA - RENAVAM / EXERC 00798813024/2023 - 170,95 - **VALTEMIR DE MELO CHAVES - 031922169-56 -** 14402709-4 - IPVA - RENAVAM / EXERC 00836066758/2023 - 170,95 - **VALTEMIR EZEQUIEL WILMES - 797432939-49 -** 14415145-3 - IPVA - RENAVAM / EXERC 00153773081/2024 - 3.510,57 - **VALTENCIR DA CONCEICAO COUTINHO - 815775599-91 -** 14422864-2 - IPVA - RENAVAM / EXERC 00809376806/2023 - 170,95 - **VALTENI PEREIRA JUNIOR - 091021819-67 -** 14396634-8 - IPVA - RENAVAM / EXERC 00829980920/2023 - 228,50 - **VALTENICE APARECIDA SERRANO DE SOUZA - 000884949-85 -** 14445052-3 - IPVA - RENAVAM / EXERC 00337831920/2024 - 1.603,37 - **VALTER ADRIANO JUNIOR - 038420119-97 -** 14422774-3 - IPVA - RENAVAM / EXERC 00831248629/2023 - 174,01 - **VALTER ADRIANO NERVIS - 036143679-32 -** 14440444-0 - IPVA - RENAVAM / EXERC 00507760352/2024 - 2.234,43 - **VALTER ALCIDES FERREIRA - 184066678-18 -** 14442010-1 - IPVA - RENAVAM / EXERC 01149052772/2024 - 2.090,04 - **VALTER ALVES - 878418949-53 -** 14405287-0 - IPVA - RENAVAM / EXERC 00948050357/2023 - 154,18 - **VALTER ALVES DE MIRANDA - 045804229-37 -** 14422997-5 - IPVA - RENAVAM / EXERC 00823035875/2023 - 170,95 - **VALTER ALVES GOMES - 09340980/0001-46 -** 14444454-0 - IPVA - RENAVAM / EXERC 00343298414/2024 - 1.741,83 - **VALTER ALVES MOREIRA - 257122318-67 -** 14424926-7 - IPVA - RENAVAM / EXERC 00369991958/2024 - 4.315,07 - **VALTER AMERICANO - 015200409-20 -** 14442446-8 - IPVA - RENAVAM / EXERC 01033990296/2024 - 2.037,89 - **VALTER ANTONIO BOZZA - 748511879-04 -** 14443358-0 - IPVA - RENAVAM / EXERC 01040156140/2024 - 1.927,72 - **VALTER APARECIDO DA SILVA - 796154739-87 -** 14422063-3 - IPVA - RENAVAM / EXERC 00837500184/2023 - 178,50 - **VALTER APARECIDO DA SILVA - 748824739-68 -** 14418663-0 - IPVA - RENAVAM / EXERC 01138624354/2024 - 2.564,97 - **VALTER APARECIDO MARTINS JUNIOR - 068190649-93 -** 14408610-4 - IPVA - RENAVAM / EXERC 01275592918/2024 - 5.419,78 - 14427165-3 - IPVA - RENAVAM / EXERC 01006465801/2024 - 3.328,29 - **VALTER BUENO JUNIOR - 061777459-54 -** 14439618-9 - IPVA - RENAVAM / EXERC 01128086953/2024 - 2.290,69 - **VALTER CASAGRANDE - 403437669-49 -** 14429311-8 - IPVA - RENAVAM / EXERC 00453835341/2024 - 3.035,24 - **VALTER CHAMBERLAIN GUIMARAES - 003883959-82 -** 14428282-5 - IPVA - RENAVAM / EXERC 01146381511/2024 - 3.156,07 - **VALTER DALAVA - 467786329-68 -** 14407948-5 - IPVA - RENAVAM / EXERC 00495466603/2024 - 5.778,06 - **VALTER DE JESUS DA CONCEICAO - 818726319-91 -** 14440315-0 - IPVA - RENAVAM / EXERC 00337849234/2024 - 2.246,16 - **VALTER DE OLIVEIRA REIS - 488284409-53 -** 14401119-8 - IPVA - RENAVAM / EXERC 00827023383/2023 - 174,01 - **VALTER DO ESPIRITO SANTO - 574775749-00 -** 14421445-5 - IPVA - RENAVAM / EXERC 00856228788/2023 - 189,26 - **VALTER DONIZETE POLOTO - 749778149-91 -** 14402401-0 - IPVA - RENAVAM / EXERC 00807536822/2023 - 170,95 - **VALTER DOS SANTOS - 010937339-18 -** 14443165-0 - IPVA - RENAVAM / EXERC 00599266724/2024 - 1.947,20 - **VALTER FERNANDO BITTENCOURT**

Diário Oficial Certificado Digitalmente
O Departamento de Imprensa Oficial do Estado do Paraná, de garantia de autenticidade deste documento, desde que visualizado através do site http://www.imprensaoficial.pr.gov.br

JUNIOR - 006961979-44 - 14396000-5 - IPVA - RENAVAM / EXERC 00972652906/2023 - 283,66 - **VALTER FERREIRA - 479059809-87 -** 14428800-9 - IPVA - RENAVAM / EXERC 01273204180/2024 - 3.094,37 - **VALTER FLORINDO DE FREITAS - 439225899-87 -** 14424760-4 - IPVA - RENAVAM / EXERC 00484286811/2024 - 4.461,92 - **VALTER GEESE MOREIRA - 839012059-34 -** 14435075-8 - IPVA - RENAVAM / EXERC 01118413765/2024 - 2.591,79 - **VALTER GONZALEZ TORRES - 289895462-49 -** 14412370-0 - IPVA - RENAVAM / EXERC 01028736930/2024 - 4.034,09 - 14427177-7 - IPVA - RENAVAM / EXERC 00996541730/2024 - 3.326,53 - **VALTER JOAO DE SOUZA - 284009259-04 -** 14443636-9 - IPVA - RENAVAM / EXERC 01107118686/2024 - 1.884,69 - **VALTER JOSE DA SILVA - 025756689-99 -** 14433345-4 - IPVA - RENAVAM / EXERC 01252137572/2024 - 2.695,99 - **VALTER LUIZ DA SILVA - 361079059-87 -** 14418257-0 - IPVA - RENAVAM / EXERC 00480781133/2024 - 2.677,10 - **VALTER LUIZ POLI - 063706029-65 -** 14422266-0 - IPVA - RENAVAM / EXERC 00840786883/2023 - 178,50 - **VALTER MARIO GOMES - 048632469-94 -** 14426817-2 - IPVA - RENAVAM / EXERC 01206263498/2024 - 3.376,75 - **VALTER MARQUES DA SILVA - 362027209-30 -** 14443208-8 - IPVA - RENAVAM / EXERC 01221067858/2024 - 1.941,82 - **VALTER MARQUES RIBEIRO - 676653819-87 -** 14421840-0 - IPVA - RENAVAM / EXERC 00857967738/2023 - 183,45 - **VALTER PEREIRA SANTOS - 025528649-02 -** 14442578-2 - IPVA - RENAVAM / EXERC 01020002996/2024 - 2.028,05 - **VALTER PONCIANO DA SILVA - 027428519-33 -** 14436808-8 - IPVA - RENAVAM / EXERC 00588508063/2024 - 2.492,85 - **VALTER RODRIGO DE OLIVEIRA LOPES - 057261139-00 -** 14410363-7 - IPVA - RENAVAM / EXERC 00490861253/2024 - 4.636,99 - **VALTER RODRIGUES - 568942101-44 -** 14415815-6 - IPVA - RENAVAM / EXERC 00532794176/2024 - 3.395,92 - **VALTER RODRIGUES JUNIOR - MECANIZACAO AGRICOLA - 12744627/0001-36 -** 14416851-8 - IPVA - RENAVAM / EXERC 01174442368/2024 - 3.080,16 - **VALTER ROMAO FREITAS - 031191159-59 -** 14405724-4 - IPVA - RENAVAM / EXERC 01336547712/2024 - 12.778,60 - **VALTER SALVADOR - 326346410-87 -** 14398714-0 - IPVA - RENAVAM / EXERC 00339826169/2023 - 185,68 - **VALTER SERGIO BATTAGLIA - 449133549-49 -** 14400501-5 - IPVA - RENAVAM / EXERC 00841243166/2023 - 178,50 - **VALTER SIDNEI ADAM - 354684409-20 -** 14415499-1 - IPVA - RENAVAM / EXERC 01223247225/2024 - 3.448,67 - **VALTER TEIXEIRA DA SILVA - 348571278-73 -** 14439270-1 - IPVA - RENAVAM / EXERC 01168612770/2024 - 2.312,80 - **VALTER TOMAZ DE ANDRADE - 028151089-09 -** 14439600-6 - IPVA - RENAVAM / EXERC 00927795698/2024 - 2.292,08 - **VALTER VAZ DE LIMA - 224138129-20 -** 14438348-6 - IPVA - RENAVAM / EXERC 01002791070/2024 - 2.385,59 - **VALTINHO - REPRESENTACOES COMERCIAIS LTDA - 05300457/0001-35 -** 14408069-6 - IPVA - RENAVAM / EXERC 01211848563/2024 - 5.674,53 - **VALUE IMOVEIS LTDA. - 09596047/0001-34 -** 14408507-8 - IPVA - RENAVAM / EXERC 01323708062/2024 - 5.479,96 - **VALVEICULOS MULTIMARCAS LTDA - 46547844/0001-58 -** 14431434-4 - IPVA - RENAVAM / EXERC 01061176379/2024 - 2.838,84 - **VAMOL INDUSTRIA MOVELEIRA LTDA - 73368243/0001-50 -** 14426368-5 - IPVA - RENAVAM / EXERC 00453988067/2024 - 3.532,81 - **VAN MUSICA AO VIVO LTDA - 08674729/0001-55 -** 14410872-8 - IPVA - RENAVAM / EXERC 00491223153/2024 - 4.461,92 - **VAN ROSA PRESTACAO DE SERVICOS LTDA - 17267179/0001-40 -** 14405847-0 - IPVA - RENAVAM / EXERC 01297178391/2024 - 10.702,05 - **VANALI & AMEND LTDA - ME - 10718168/0001-90 -** 14406305-8 - IPVA - RENAVAM / EXERC 01293365626/2024 - 8.101,90 - **VANBLASTER IMPORTS LTDA - 27619603/0001-22 -** 14405862-3 - IPVA - RENAVAM / EXERC 01251969299/2024 - 10.552,97 - **VANDA APARECIDA LUCATELLI ZACHARIAS - 005328509-39 -** 14424019-7 - IPVA - RENAVAM / EXERC 01386626934/2024 - 5.646,19 - **VANDA BORGES DA SILVA - 985371569-49 -** 14427286-2 - IPVA - RENAVAM / EXERC 01392477988/2024 - 3.317,32 - **VANDA DE OLIVEIRA - 868277749-53 -** 14440103-4 - IPVA - RENAVAM / EXERC 00479523185/2024 - 2.264,71 - **VANDA ESCRAVANSK PIRES DE OLIVEIRA - 242950009-49 -** 14431156-6 - IPVA - RENAVAM / EXERC 01058470873/2024 - 2.862,04 - **VANDA PRESTES BACIL DE OLIVEIRA - 974583179-49 -** 14421817-5 - IPVA - RENAVAM / EXERC 00867226471/2023 - 183,45 - **VANDECIR DIAS DE MATOS - 588440319-49 -** 14444641-0 - IPVA - RENAVAM / EXERC 00984714189/2024 - 1.708,73 - **VANDELINO TEIXEIRA GUST - 044394619-13 -** 14445287-9 - IPVA - RENAVAM / EXERC 00332759490/2024 - 1.529,86 - **VANDELSON RIBEIRO - 596599559-87 -** 14442754-8 - IPVA - RENAVAM / EXERC 00182409031/2024 - 2.006,46 - **VANDENOR FONTES RODRIGUES - 905664169-72 -** 14439185-3 - IPVA - RENAVAM / EXERC 00569035457/2024 - 2.322,67 - **VANDER ALCANTARA FERREIRA - 832301499-04 -** 14418842-0 - IPVA - RENAVAM / EXERC 01295194705/2024 - 2.503,98 - **VANDER BATISTA - 081625429-06 -** 14403972-6 - IPVA - RENAVAM / EXERC 00799809128/2023 - 162,27 - **VANDER CARLOS CASAGRANDE INFORMATICA - 01299985/0001-60 -** 14443717-9 - IPVA - RENAVAM / EXERC 00279844271/2024 - 1.866,48 - **VANDER JOSE DA SILVA - 727588569-72 -** 14404326-0 - IPVA - RENAVAM / EXERC 00805038647/2023 - 162,27 - **VANDER WILLIANS RODRIGUES - 677275739-49 -** 14432460-9 - IPVA - RENAVAM / EXERC 01272752809/2024 - 2.757,62 - **VANDERBERG MAGIERO - 063296159-77 -** 14439976-5 - IPVA - RENAVAM / EXERC 00488723582/2024 - 2.267,20 - **VANDERCI VARGAS - 034588729-81 -** 14398354-4 - IPVA - RENAVAM / EXERC 00856664987/2023 - 189,26 - **VANDERLEA SMEK SALES - 838485179-49 -** 14398965-8 - IPVA - RENAVAM / EXERC 00868371130/2023 - 183,45 - **VANDERLEA TURMAN BEITUM - 035029369-43 -** 14417038-5 - IPVA - RENAVAM / EXERC 01253639083/2024 - 3.036,71 - **VANDERLEI GONCALVES DE LIMA - 039533269-96 -** 14423383-2 - IPVA - RENAVAM / EXERC 01283199693/2023 - 159,88 - **VANDERLEI PEREIRA DE BRITO - 061316719-82 -** 14399941-6 - IPVA - RENAVAM / EXERC 00836851960/2023 - 178,50 - **VANDERLEI ADAIR REICHERT - 034965969-96 -** 14443330-0 - IPVA - RENAVAM / EXERC 01037346871/2024 - 1.931,20 - **VANDERLEI ALOISIO SCHNEIDER - 840254099-68 -** 14418783-0 - IPVA - RENAVAM / EXERC 01262226594/2024 - 2.524,29 - **VANDERLEI ALVES DE FREITAS - 345434819-68 -** 14396720-4 - IPVA - RENAVAM / EXERC 00797420975/2023 - 221,78 - **VANDERLEI ALVES XAVIER - 247704408-71 -** 14426072-4 - IPVA - RENAVAM / EXERC 00566602024/2024 - 3.669,14 - **VANDERLEI ANTONIO DA SILVA - 060171489-07 -** 14400615-1 - IPVA - RENAVAM / EXERC 00849607930/2023 - 178,50 - **VANDERLEI ANTONIO SILVEIRA - 882528419-53 -** 14416525-0 - IPVA - RENAVAM / EXERC 00340092696/2024 - 3.168,93 - **VANDERLEI APARECIDO DA SILVA XAVIER - 432151338-30 -** 14438286-2 - IPVA - RENAVAM / EXERC 01365119065/2024 - 2.396,36 - **VANDERLEI APARECIDO FERNANDES - 772909509-25 -** 14404563-7 - IPVA - RENAVAM / EXERC 00805547436/2023 - 162,27 - **VANDERLEI APARECIDO SCHELCK PINTO - 004545909-62 -** 14425349-3 - IPVA - RENAVAM / EXERC 00568458559/2024 - 4.032,14 - **VANDERLEI ARNALDO ROQUE - 043225448-00 -** 14421192-8 - IPVA - RENAVAM / EXERC 00903997924/2023 - 206,07 - **VANDERLEI BARBOSA - 017716359-32 -** 14444106-0 - IPVA - RENAVAM / EXERC 01030116455/2024 - 1.801,97 - **VANDERLEI BASILIO PINTO - 195845908-98 -** 14413836-8 - IPVA - RENAVAM / EXERC 00227141610/2024 - 3.739,41 - **VANDERLEI BATISTA ORO - 553859669-91 -** 14419903-0 - IPVA - RENAVAM / EXERC 00204571227/2024 - 2.127,12 - 14442433-6 - IPVA - RENAVAM / EXERC 01094590573/2024 - 2.038,60 - **VANDERLEI BESTEL - 056768799-63 -** 14397936-9 - IPVA - RENAVAM / EXERC 00929692870/2023 - 193,57 - 14399157-1 - IPVA - RENAVAM / EXERC 00847284727/2023 - 183,45 - **VANDERLEI BORGES - 047140659-71 -** 14440528-5 - IPVA - RENAVAM / EXERC 01108780730/2024 - 2.229,79 - **VANDERLEI BORGES DE PAIVA E ESPOSA - 286293709-63 -** 03683762-4 - IAP - AUTO INFRACAO 00136995 - 27.993,99 - **VANDERLEI BUENO DOS SANTOS - 025286589-82 -** 14421975-9 - IPVA - RENAVAM / EXERC 01002549652/2023 - 180,12 - **VANDERLEI CALISTO - 914467919-04 -** 14402378-1 - IPVA - RENAVAM / EXERC 00825426103/2023 - 170,95 - **VANDERLEI CARDOSO DE OLIVEIRA - 022432559-01 -** 14419841-7 - IPVA - RENAVAM / EXERC 00229654428/2024 - 2.152,26 - **VANDERLEI CARDOSO DIAS - 063585899-11 -** 14422054-4 - IPVA - RENAVAM / EXERC 00845742574/2023 - 178,50 - **VANDERLEI CARNEIRO - 018721469-70 -** 14418320-7 - IPVA - RENAVAM / EXERC 00325175268/2024 - 2.663,81 - **VANDERLEI CARVALHO DA CRUZ - 015664339-16 -** 14441383-0 - IPVA - RENAVAM / EXERC 00407737553/2024 - 2.173,08 - **VANDERLEI CATTO - 913849239-34 -** 14419189-7 - IPVA - RENAVAM / EXERC 01025897100/2024 - 2.380,37 - **VANDERLEI CESAR DOS SANTOS - 039021649-64 -** 14444849-9 - IPVA - RENAVAM / EXERC 00880901381/2024 - 1.662,97 - **VANDERLEI COLACO - 043415939-51 -** 14398173-8 - IPVA - RENAVAM / EXERC 00874329493/2023 - 189,26 - **VANDERLEI CORDEIRO - 631837149-49 -** 14435599-7 - IPVA - RENAVAM / EXERC 01353062810/2024 - 2.557,04 - **VANDERLEI COSTA DA SILVA - 005249089-07 -** 14402696-9 - IPVA - RENAVAM / EXERC 00801544831/2023 - 170,95 - **VANDERLEI CUTAS - 858590879-34 -** 14432599-0 - IPVA - RENAVAM / EXERC 01149933973/2024 - 2.748,04 - **VANDERLEI DA LUZ - 065561079-05 -** 14442916-8 - IPVA - RENAVAM / EXERC 01126166178/2024 - 1.984,74 - **VANDERLEI DA LUZ DO PRADO - 026653869-09 -** 14434195-3 - IPVA - RENAVAM / EXERC 01021254646/2024 - 2.637,89 - **VANDERLEI DA ROCHA LOURENCO - 032710029-08 -** 14428832-7 - IPVA - RENAVAM / EXERC 01169855196/2024 - 3.091,87 - **VANDERLEI DA SILVA - 029751629-95 -** 14440141-7 - IPVA - RENAVAM / EXERC 01264384146/2024 - 2.262,11 - **VANDERLEI DA SILVA - 027748079-56 -** 14405005-3 - IPVA - RENAVAM / EXERC 00158869257/2023 - 155,95 - **VANDERLEI DA SILVA CORNELIO - 433451319-00 -** 14412422-7 - IPVA - RENAVAM / EXERC 00525081437/2024 - 4.032,14 - **VANDERLEI DA VEIGA - 742110219-15 -** 14399639-5 - IPVA - RENAVAM / EXERC 00829375767/2023 - 178,50 - **VANDERLEI DAGETTI - 076726849-06 -** 14440220-0 - IPVA - RENAVAM / EXERC 01142785642/2024 - 2.253,59 - **VANDERLEI DE ANDRADE GONCALVES - 922536609-49 -** 14405449-0 - IPVA - RENAVAM / EXERC 01333149244/2023 - 148,96 - **VANDERLEI DE OLIVEIRA BASTOS - 688003719-49 -** 14398500-8 - IPVA - RENAVAM / EXERC 01247234352/2023 - 187,50 - **VANDERLEI DO CARMO DE OLIVEIRA - 086430849-30 -** 14426215-8 - IPVA - RENAVAM / EXERC 00501757511/2024 - 3.606,54 - **VANDERLEI DO NASCIMENTO - 993768499-49 -** 14433757-3 - IPVA - RENAVAM / EXERC 01070642506/2024 - 2.665,48 - **VANDERLEI DOS SANTOS - 042603129-60 -** 14421781-0 - IPVA - RENAVAM / EXERC 00871382156/2023 - 183,45 - **VANDERLEI DOS SANTOS - 699509469-72 -** 14404749-4 - IPVA - RENAVAM / EXERC 00991799143/2023 - 159,01 - **VANDERLEI DOS SANTOS NEVES - 051101879-75 -** 14397674-2 - IPVA - RENAVAM / EXERC 00878624759/2023 - 204,48 - **VANDERLEI DUDA DA SILVA - 085846588-40 -** 14421002-6 - IPVA - RENAVAM / EXERC 00847534499/2023 - 217,43 - **VANDERLEI FAGUNDES GUERRA - 901071369-53 -** 14395899-0 - IPVA - RENAVAM / EXERC 00908975031/2023 - 302,41 - **VANDERLEI FERREIRA - 022939229-60 -** 14435059-6 - IPVA - RENAVAM / EXERC 01100192899/2024 - 2.592,65 - **VANDERLEI FERREIRA - 292694268-07 -** 14422923-1 - IPVA - RENAVAM / EXERC 00811006140/2023 - 170,95 - **VANDERLEI FERREIRA DE ANDRADE - 024680219-75 -** 14397230-5 - IPVA - RENAVAM / EXERC 00906519233/2023 - 213,15 - **VANDERLEI FERREIRA DE RAMOS - 957370149-91 -** 14415533-5 - IPVA - RENAVAM / EXERC 00451647050/2024 - 3.444,98 - **VANDERLEI FERREIRA DOS PASSOS - 975588349-53 -** 03683793-4 - IAP - AUTO INFRACAO 00136885 - 7.699,75 - **VANDERLEI FERREIRA FERRO - 521687949-87 -** 14400536-8 - IPVA - RENAVAM / EXERC 00823909158/2023 - 178,50 - **VANDERLEI FERREIRA VERONEZI - 021293389-25 -** 14423476-6 - IPVA - RENAVAM / EXERC 00120678624/2023 - 155,95 - **VANDERLEI FINI - 030776729-95 -** 14403688-3 - IPVA - RENAVAM / EXERC 00816070652/2023 - 162,27 - **VANDERLEI FRANCISCO DOS SANTOS - 006870639-14 -** 14413095-2 - IPVA - RENAVAM / EXERC 01127290166/2024 - 3.896,74 - **VANDERLEI GOMES DE OLIVEIRA JUNIOR - 083891169-28 -** 14411429-9 - IPVA - RENAVAM / EXERC 01352334817/2024 - 4.293,78 - **VANDERLEI GONCALVES DA LUZ - 000330199-08 -** 14441385-7 - IPVA - RENAVAM / EXERC 00371432251/2024 - 2.173,08 - **VANDERLEI GONCALVES DE LARA - 058708399-98 -** 14396624-0 - IPVA - RENAVAM / EXERC 00846925290/2023 - 228,50 - **VANDERLEI HERMES GOSCH - 010005269-09 -** 14405020-7 - IPVA - RENAVAM / EXERC 00198048130/2023 - 155,95 - **VANDERLEI INDRAS - 836445041-72 -** 14407115-8 - IPVA - RENAVAM / EXERC 01046538524/2024 - 6.496,39 - **VANDERLEI JOSE CRESTANI - 530439959-53 -** 14442744-0 - IPVA - RENAVAM / EXERC 01042230665/2024 - 2.010,07 - **VANDERLEI JOSE FREITAS VIEIRA - 019251989-10 -** 14402429-0 - IPVA - RENAVAM / EXERC 00799207160/2023 - 170,95 - **VANDERLEI JOSE KOCHAN - 049614359-02 -** 14426596-3 - IPVA - RENAVAM / EXERC 01183510761/2024 - 3.440,31 -

VANDERLEI JOSE PARZIANELLO - 000350049-75 - 14419795-0 - IPVA - RENAVAM / EXERC 00509993443/2024 - 2.171,51 - **VANDERLEI LALAU - 849295379-91 -** 14416334-6 - IPVA - RENAVAM / EXERC 01232587637/2024 - 3.230,32 - **VANDERLEI LEAL DE SOUZA - 867286526-04 -** 14437975-6 - IPVA - RENAVAM / EXERC 01210589076/2024 - 2.419,44 - **VANDERLEI LISBOA - 053643189-23 -** 14432301-7 - IPVA - RENAVAM / EXERC 01052992592/2024 - 2.767,47 - **VANDERLEI LISBOA PINTO - 047681019-17 -** 14402925-9 - IPVA - RENAVAM / EXERC 00813148324/2023 - 170,95 - **VANDERLEI LOPES ROSSATTO - 794466479-91 -** 14426245-0 - IPVA - RENAVAM / EXERC 00975695932/2024 - 3.590,92 - **VANDERLEI LUIZ CARDOSO DE LIMA - 391943709-82 -** 14414941-6 - IPVA - RENAVAM / EXERC 00489914500/2024 - 3.537,47 - **VANDERLEI MARINHO FLORES LOPES - 032585899-33 -** 14437272-7 - IPVA - RENAVAM / EXERC 00531428230/2024 - 2.475,23 - **VANDERLEI MATTE - 049973829-22 -** 14425389-2 - IPVA - RENAVAM / EXERC 01158639616/2024 - 4.017,21 - **VANDERLEI MENDES CORDEIRO - 019631679-02 -** 14421635-0 - IPVA - RENAVAM / EXERC 00871416182/2023 - 189,26 - **VANDERLEI MESSIAS DE ANDRADE - 020063369-40 -** 14426035-0 - IPVA - RENAVAM / EXERC 01089777881/2024 - 3.677,64 - **VANDERLEI MIGUEL SCHEMBERGUE - 796954859-87 -** 14430274-5 - IPVA - RENAVAM / EXERC 00864528884/2024 - 2.945,31 - **VANDERLEI MUHL ZUCCHI - 039695569-02 -** 14420507-3 - IPVA - RENAVAM / EXERC 01088049335/2024 - 1.832,21 - **VANDERLEI NORBERTO MENDES DE BORBA - 673439889-72 -** 14434715-3 - IPVA - RENAVAM / EXERC 01251312966/2024 - 2.610,69 - **VANDERLEI PEREIRA DA SILVA - 022614389-90 -** 14432296-7 - IPVA - RENAVAM / EXERC 01085588790/2024 - 2.767,47 - **VANDERLEI PEREIRA DE OLIVEIRA - 729374409-91 -** 14397786-2 - IPVA - RENAVAM / EXERC 00840132557/2023 - 198,37 - **VANDERLEI PIRES FERREIRA - 023846229-35 -** 14400762-0 - IPVA - RENAVAM / EXERC 00845796402/2023 - 178,50 - **VANDERLEI RIBEIRO DOS SANTOS - 067268029-78 -** 14396629-1 - IPVA - RENAVAM / EXERC 00829749497/2023 - 228,50 - **VANDERLEI RODRIGUES BARRETO - 051204589-55 -** 14403183-0 - IPVA - RENAVAM / EXERC 00279844786/2023 - 169,48 - **VANDERLEI RODRIGUES DOS SANTOS - 933054270-00 -** 14407952-3 - IPVA - RENAVAM / EXERC 00498169863/2024 - 5.778,06 - **VANDERLEI ROQUE SCHMIDT - 027480679-75 -** 14427983-2 - IPVA - RENAVAM / EXERC 01163877309/2024 - 3.204,34 - **VANDERLEI RUBBO - 825484719-34 -** 14426803-2 - IPVA - RENAVAM / EXERC 00524599351/2024 - 3.379,63 - **VANDERLEI SANTANA DA CONCEICAO - 038082109-58 -** 14400589-9 - IPVA - RENAVAM / EXERC 00853817731/2023 - 178,50 - **VANDERLEI SCHANAN - 033929089-75 -** 14421971-6 - IPVA - RENAVAM / EXERC 00593244559/2023 - 180,12 - **VANDERLEI SIMONATO CORDEIRO - 044425679-21 -** 14415251-4 - IPVA - RENAVAM / EXERC 01251050007/2024 - 3.488,62 - **VANDERLEI STRESSER DE CAMPOS - 769290199-68 -** 14433894-4 - IPVA - RENAVAM / EXERC 00488719283/2024 - 2.662,04 - **VANDERLEI SWISTAK - 009303109-26 -** 14424233-5 - IPVA - RENAVAM / EXERC 01191884578/2024 - 5.047,89 - **VANDERLEI TORRES CAVALCANTE - 017423019-24 -** 14434086-8 - IPVA - RENAVAM / EXERC 00826741444/2024 - 2.641,80 - **VANDERLEI VALACH - 026036209-32 -** 14442919-2 - IPVA - RENAVAM / EXERC 01135587733/2024 - 1.984,74 - **VANDERLEI VANDERLINDE - 996041919-34 -** 14441321-0 - IPVA - RENAVAM / EXERC 00999625160/2024 - 2.174,41 - **VANDERLEI VICENTE RODRIGUES BOFFI - 894472399-00 -** 14400663-1 - IPVA - RENAVAM / EXERC 00846376342/2023 - 178,50 - **VANDERLEI VIEIRA - 060760449-26 -** 14422547-3 - IPVA - RENAVAM / EXERC 01111821876/2023 - 174,68 - **VANDERLEI WAGNER PADILHA - 060605519-39 -** 14440792-0 - IPVA - RENAVAM / EXERC 00873442059/2024 - 2.207,60 - **VANDERLEIA APARECIDA LIVERIO - 074446429-31 -** 14420539-1 - IPVA - RENAVAM / EXERC 01035099800/2024 - 1.802,34 - **VANDERLEIA APARECIDA FERREIRA DE OLIVEIRA - 729669989-20 -** 14398602-0 - IPVA - RENAVAM / EXERC 00802501052/2023 - 185,98 - **VANDERLEIA DA ROSA MACHADO - 379212278-21 -** 14396184-2 - IPVA - RENAVAM / EXERC 00918928389/2023 - 238,89 - **VANDERLEIA DE FATIMA DAL OLMO DA SILVA - 032903819-27 -** 14432786-1 - IPVA - RENAVAM / EXERC 00485791463/2024 - 2.739,17 - **VANDERLEIA DE GOES ROSA - 079691159-26 -** 14423268-2 - IPVA - RENAVAM / EXERC 00806842490/2023 - 162,27 - **VANDERLEIA DE SOUZA VAZ SEPP - 016845039-90 -** 14439810-6 - IPVA - RENAVAM / EXERC 01403881798/2024 - 2.275,87 - **VANDERLEIA FROIS DA SILVA - 051025549-30 -** 14444689-5 - IPVA - RENAVAM / EXERC 00976854481/2024 - 1.708,73 - **VANDERLEIA MORAIS - 072673309-16 -** 14419479-9 - IPVA - RENAVAM / EXERC 00585767149/2024 - 2.272,15 - **VANDERLEIA PEREIRA - 020971979-65 -** 14416595-0 - IPVA - RENAVAM / EXERC 01270806170/2024 - 3.147,38 - **VANDERLEIA RIBEIRO - 016100289-70 -** 14440870-5 - IPVA - RENAVAM / EXERC 00328097683/2024 - 2.205,25 - **VANDERLEIA TELES DE MENESES ARNEIRO - 041254929-80 -** 14439536-0 - IPVA - RENAVAM / EXERC 01165486145/2024 - 2.294,41 - **VANDERLEIA VAZ LATCZUK - 975443379-87 -** 14405387-7 - IPVA - RENAVAM / EXERC 01115014207/2023 - 151,27 - **VANDERLEY DIAS GONCALVES JUNIOR - 018911029-58 -** 14423792-7 - IPVA - RENAVAM / EXERC 01166107520/2024 - 7.916,64 - **VANDERLEY FARIAS DE OLIVEIRA - 665699749-04 -** 14424293-9 - IPVA - RENAVAM / EXERC 01014564287/2024 - 4.958,30 - **VANDERLEY JOSE RODRIGUES SOBRINHO - 094749079-51 -** 14428806-8 - IPVA - RENAVAM / EXERC 00167152874/2024 - 3.092,60 - **VANDERLEY TEIXEIRA DE OLIVEIRA - 022790039-10 -** 14435749-3 - IPVA - RENAVAM / EXERC 01178495652/2024 - 2.547,86 - **VANDERLI DA SILVA ROSA - 866967429-72 -** 14434216-0 - IPVA - RENAVAM / EXERC 00226006042/2024 - 2.636,72 - **VANDERLUCIO ALVES - 704741509-25 -** 14434230-5 - IPVA - RENAVAM / EXERC 00254649645/2024 - 2.636,72 - **VANDERSON ADAIR KRUG - 023746039-46 -** 14424832-5 - IPVA - RENAVAM / EXERC 01251020949/2024 - 4.393,26 - **VANDERSON CLEISSON BARROS DA SILVA - 061026909-74 -** 14444296-2 - IPVA - RENAVAM / EXERC 00354982060/2024 - 1.764,92 - **VANDERSON DOS SANTOS - 063082089-90 -** 14435086-3 - IPVA - RENAVAM / EXERC 01093423967/2024 - 2.590,26 - **VANDERSON DOS SANTOS SILVA - 031114899-90 -** 14432543-5 - IPVA - RENAVAM / EXERC 01177407873/2024 - 2.752,71 - **VANDERSON GREINER MONTEIRO - 050302329-90 -** 14419260-5 - IPVA - RENAVAM / EXERC 00322085373/2024 - 2.356,47 - **VANDERSON KUPACHINSKI - 964978829-87 -** 14397709-9 - IPVA - RENAVAM / EXERC 00821281380/2023 - 202,24 - **VANDERSON PEREIRA DA SILVA - 062907299-00 -** 14436770-7 - IPVA - RENAVAM / EXERC 00599193859/2024 - 2.492,85 - **VANDERSON ROGERIO DOS SANTOS - 006063989-02 -** 14418778-4 - IPVA - RENAVAM / EXERC 00133975932/2024 - 2.525,11 - **VANDERSON SOARES DOS SANTOS - 024972039-62 -** 14431293-7 - IPVA - RENAVAM / EXERC 01205018791/2024 - 2.850,12 - **VANDERSON VEICULOS LTDA -ME - 17653852/0001-80 -** 14425117-2 - IPVA - RENAVAM / EXERC 00490233023/2024 - 4.169,36 - **VANDETE DA CONCEICAO DA SILVA - 156369288-07 -** 14432675-0 - IPVA - RENAVAM / EXERC 00500427542/2024 - 2.740,70 - **VANDIMILSON VALE DE SOUZA - 125532659-05 -** 14421074-3 - IPVA - RENAVAM / EXERC 00882943561/2023 - 206,07 - **VANDIR DA COSTA SILVA - 021348019-05 -** 14397088-4 - IPVA - RENAVAM / EXERC 00859488519/2023 - 217,43 - **VANDIR PIZZATTO - 810098879-04 -** 14420136-1 - IPVA - RENAVAM / EXERC 00282570926/2024 - 2.032,53 - **VANDIR SATURNINO DE OLIVEIRA - 608382809-00 -** 14414368-0 - IPVA - RENAVAM / EXERC 01124071200/2024 - 3.637,67 - **VANDO BERNARDINO SENA - 075621299-59 -** 14404577-7 - IPVA - RENAVAM / EXERC 00806944420/2023 - 162,27 - **VANDO CARDOSO DE GOES - 056081739-88 -** 14444895-2 - IPVA - RENAVAM / EXERC 00970459874/2024 - 1.654,59 - **VANDOIR MARCEL DARGAS - 076385019-50 -** 14424497-4 - IPVA - RENAVAM / EXERC 00574368078/2024 - 4.711,46 - **VANDRA FERETTI - 018807839-83 -** 14433264-4 - IPVA - RENAVAM / EXERC 00123019990/2024 - 2.705,05 - **VANDRE MACARINI - 584692229-53 -** 14431538-3 - IPVA - RENAVAM / EXERC 00254613527/2024 - 2.835,56 - **VANEIDE MENDES DA SILVA - 036791159-03 -** 14419259-1 - IPVA - RENAVAM / EXERC 00330818457/2024 - 2.356,47 - **VANEIDE PETIM DE OLIVEIRA GOMES - 022093529-75 -** 14402902-0 - IPVA - RENAVAM / EXERC 00803362854/2023 - 170,95 - **VANER PASQUINI - 360952229-15 -** 14435630-6 - IPVA - RENAVAM / EXERC 01218227866/2024 - 2.553,28 - **VANESSA DA SILVA ALVES PEREIRA - 013928699-35 -** 14416253-6 - IPVA - RENAVAM / EXERC 00331422808/2024 - 3.265,17 - **VANESSA GALLI ROSADO - 778350342-04 -** 14407908-6 - IPVA - RENAVAM / EXERC 01004471308/2024 - 5.801,64 - **VANESSA GRAZIELLE URBAINSKI FERNANDES - 023925511-97 -** 14421049-2 - IPVA - RENAVAM / EXERC 00870323814/2023 - 209,21 - **VANESSA MOREIRA DIAS - 072702259-82 -** 14418570-6 - IPVA - RENAVAM / EXERC 00462676951/2024 - 2.592,11 - **VANESSA PAULISTA DOS SANTOS - 101874609-90 -** 14396751-4 - IPVA - RENAVAM / EXERC 00966796829/2023 - 220,64 - **VANESSA AGUERA MUNHOZ - 033611009-09 -** 14441971-5 - IPVA - RENAVAM / EXERC 01021253879/2024 - 2.098,83 - **VANESSA ALVES DE OLIVEIRA - 099154569-99 -** 14413608-0 - IPVA - RENAVAM / EXERC 01073560098/2024 - 3.781,63 - **VANESSA ALVES DE SAO PEDRO - 063174089-98 -** 14422702-6 - IPVA - RENAVAM / EXERC 00835007537/2023 - 174,01 - **VANESSA APARECIDA AGUEDA - 073632949-84 -** 14400988-6 - IPVA - RENAVAM / EXERC 00955190843/2023 - 175,02 - **VANESSA APARECIDA BIANCO DE JESUS - 033581959-10 -** 14413028-6 - IPVA - RENAVAM / EXERC 01114598167/2024 - 3.913,58 - **VANESSA APARECIDA DE MELO - 095549469-96 -** 14400979-7 - IPVA - RENAVAM / EXERC 00230806503/2023 - 175,28 - **VANESSA APARECIDA GOMES RODRIGUES - 078880899-09 -** 14435667-5 - IPVA - RENAVAM / EXERC 00132391970/2024 - 2.549,99 - **VANESSA ARAUJO PERALTA - 050607629-63 -** 14417622-7 - IPVA - RENAVAM / EXERC 00375500952/2024 - 2.903,33 - **VANESSA BARBOSA RAMOS DA SILVA - 072907169-30 -** 14416592-6 - IPVA - RENAVAM / EXERC 01272242851/2024 - 3.147,38 - **VANESSA BARROS DE SOUZA - 090954479-44 -** 14401457-0 - IPVA - RENAVAM / EXERC 00834816121/2023 - 174,01 - **VANESSA BELEGANTE - 066611569-96 -** 14435581-4 - IPVA - RENAVAM / EXERC 00290658489/2024 - 2.558,68 - **VANESSA CAMARGO BOMBARDA - 003657539-98 -** 14428390-2 - IPVA - RENAVAM / EXERC 01120119720/2024 - 3.142,25 - **VANESSA CARDOSO ALVARENGA MALHERBI - 007579129-31 -** 14438906-9 - IPVA - RENAVAM / EXERC 01110761233/2024 - 2.348,66 - **VANESSA CARLA DE SOUZA DE OLIVEIRA - 048605029-73 -** 14421904-0 - IPVA - RENAVAM / EXERC 00862349400/2023 - 183,45 - **VANESSA CHAGAS BATISTA - 058262609-98 -** 14402596-2 - IPVA - RENAVAM / EXERC 00813224080/2023 - 170,95 - **VANESSA CITA - 020063859-92 -** 14430341-5 - IPVA - RENAVAM / EXERC 01218532537/2024 - 2.936,99 - **VANESSA CORDEIRO DA SILVA - 040933149-00 -** 14431835-8 - IPVA - RENAVAM / EXERC 00516867237/2024 - 2.815,78 - **VANESSA CORREIA DA COSTA - 063607169-33 -** 14423419-7 - IPVA - RENAVAM / EXERC 00111177138/2023 - 155,95 - **VANESSA CRISTIANE PEREIRA - 010525249-23 -** 14419060-2 - IPVA - RENAVAM / EXERC 01114428113/2024 - 2.423,86 - **VANESSA CRISTIANE VILANI - 039574919-08 -** 14409426-3 - IPVA - RENAVAM / EXERC 01007593714/2024 - 5.036,47 - **VANESSA CRISTINA ARAUJO JUNQUEIRA - 075618809-10 -** 14429484-0 - IPVA - RENAVAM / EXERC 00573953830/2024 - 3.016,36 - **VANESSA CRISTINA BALARINI DE MOURA - 058414069-06 -** 14416638-8 - IPVA - RENAVAM / EXERC 01087070667/2024 - 3.140,54 - **VANESSA CRISTINA BARBOSA - 082535709-88 -** 14403558-5 - IPVA - RENAVAM / EXERC 00594602750/2023 - 162,34 - **VANESSA CRISTINA DA FONSECA - 042239339-81 -** 14415343-0 - IPVA - RENAVAM / EXERC 00486509591/2024 - 3.475,35 - **VANESSA CRISTINA DA SILVA - 067843129-96 -** 14438673-6 - IPVA - RENAVAM / EXERC 01019472003/2024 - 2.363,40 - **VANESSA CRISTINA DA SILVA - 068175289-09 -** 14400870-7 - IPVA - RENAVAM / EXERC 00943742935/2023 - 176,69 - **VANESSA CRISTINA DE FIGUEIREDO SIQUEIRA - 038647799-01 -** 14414677-8 - IPVA - RENAVAM / EXERC 01353687705/2024 - 3.583,05 - **VANESSA CRISTINA DE PAULA NASCIMENTO - 107330269-58 -** 14407140-9 - IPVA - RENAVAM / EXERC 01143249523/2024 - 6.482,47 - **VANESSA CRISTINA DOS SANTOS - 333691098-67 -** 14439824-6 - IPVA - RENAVAM / EXERC 01002999151/2024 - 2.275,15 - **VANESSA CRISTINA MULLER - 027654009-38 -** 14413958-5 - IPVA - RENAVAM / EXERC 01093790560/2024 - 3.719,59 - **VANESSA CRISTINE DA SILVA - 028225109-03 -** 14408923-5 - IPVA - RENAVAM / EXERC 01141910176/2024 - 5.271,68 - **VANESSA DA MATA PASSOS - 069355949-79 -** 14420285-6 - IPVA - RENAVAM / EXERC 01061446910/2024 - 1.951,30 - **VANESSA DA SILVA - 064721839-96 -** 14421063-8 - IPVA - RENAVAM / EXERC 00885189213/2023 - 206,07 - **VANESSA DA SILVA ALVES - 081179419-96 -** 14400543-0 - IPVA - RENAVAM / EXERC 00839631650/2023 - 178,50 - **VANESSA DA SILVA MILOWSKI -**

Diário Oficial Certificado Digitalmente
O Departamento de Imprensa Oficial do Estado do Paraná, de garantia de autenticidade deste documento, desde que visualizado através do site http://www.imprensaoficial.pr.gov.br

086126059-70 - 14437126-7 - IPVA - RENAVAM / EXERC 00477012205/2024 - 2.479,71 - **VANESSA DA SILVA PALHANO - 065817239-59 -** 14401840-0 - IPVA - RENAVAM / EXERC 00825582830/2023 - 174,01 - **VANESSA DA SILVA PEREIRA MATTA - 055517729-77 -** 14402818-0 - IPVA - RENAVAM / EXERC 00818988487/2023 - 170,95 - **VANESSA DALLAZUANNA - 095289909-40 -** 14401357-3 - IPVA - RENAVAM / EXERC 00834143895/2023 - 174,01 - **VANESSA DE AZEVEDO CARVALHO OLIVEIRA - 043581699-37 -** 14412836-2 - IPVA - RENAVAM / EXERC 01284678021/2024 - 3.933,20 - **VANESSA DE CAMARGO DOS SANTOS - LANCHES - 12887421/0001-65 -** 14442503-0 - IPVA - RENAVAM / EXERC 00846681722/2024 - 2.033,91 - **VANESSA DE CASTRO CANDIDO - 069313799-17 -** 14445490-1 - IPVA - RENAVAM / EXERC 01052384339/2024 - 1.434,35 - **VANESSA DE FATIMA BUENO - 084757839-96 -** 14442155-8 - IPVA - RENAVAM / EXERC 01065991336/2024 - 2.071,31 - **VANESSA DE FATIMA DOS SANTOS - 062386069-40 -** 14403051-6 - IPVA - RENAVAM / EXERC 00225292220/2023 - 169,48 - **VANESSA DE FATIMA FERREIRA - 057445259-12 -** 14401233-0 - IPVA - RENAVAM / EXERC 00824368746/2023 - 174,01 - **VANESSA DE JESUS DE VASCONCELOS MODENA - 066979049-41 -** 14441935-9 - IPVA - RENAVAM / EXERC 01069866951/2024 - 2.104,32 - **VANESSA DE LIMA - 073159099-66 -** 14405414-8 - IPVA - RENAVAM / EXERC 01053980199/2023 - 151,27 - **VANESSA DE MACEDO - 048809089-08 -** 14434881-8 - IPVA - RENAVAM / EXERC 01065261818/2024 - 2.605,01 - **VANESSA DE MATTOS BARROS - 519844589-49 -** 14415559-9 - IPVA - RENAVAM / EXERC 01005565292/2024 - 3.439,71 - **VANESSA DE PAULA - 061208319-59 -** 14415183-6 - IPVA - RENAVAM / EXERC 01329674666/2024 - 3.506,68 - **VANESSA DIANE BERNARDO - 044230419-60 -** 14414349-3 - IPVA - RENAVAM / EXERC 01112016527/2024 - 3.641,18 - **VANESSA DIAS BORGES - 038012489-09 -** 14438872-0 - IPVA - RENAVAM / EXERC 00481613498/2024 - 2.349,96 - **VANESSA DO AMARAL DE LARA - 095003739-71 -** 14444341-1 - IPVA - RENAVAM / EXERC 01074376460/2024 - 1.759,22 - **VANESSA DO NASCIMENTO - 066224669-12 -** 14440309-6 - IPVA - RENAVAM / EXERC 00380483718/2024 - 2.246,16 - **VANESSA DO NASCIMENTO BERTON - 055585879-03 -** 14414285-3 - IPVA - RENAVAM / EXERC 01158314490/2024 - 3.657,36 - **VANESSA DOS SANTOS CARNEIRO - 050942019-21 -** 14397579-7 - IPVA - RENAVAM / EXERC 00886354560/2023 - 206,07 - **VANESSA DOS SANTOS DUTRA - 345706738-48 -** 14401130-9 - IPVA - RENAVAM / EXERC 00835654710/2023 - 174,01 - **VANESSA DOS SANTOS FERREIRA CORDEIRO - 047259839-26 -** 14428012-1 - IPVA - RENAVAM / EXERC 01177780000/2024 - 3.195,60 - **VANESSA DOS SANTOS GROSKI - 065789619-50 -** 14424160-6 - IPVA - RENAVAM / EXERC 01116007786/2024 - 5.173,22 - **VANESSA DOS SANTOS HECK - 056710039-11 -** 14438391-5 - IPVA - RENAVAM / EXERC 01115111679/2024 - 2.383,10 - **VANESSA ELEUTERIO DA SILVA - 264637518-20 -** 14410645-8 - IPVA - RENAVAM / EXERC 01138335115/2024 - 4.518,45 - **VANESSA FERMO - 070182919-25 -** 14411241-5 - IPVA - RENAVAM / EXERC 01095114295/2024 - 4.330,11 - **VANESSA FERREIRA CARDOSO - 046878409-81 -** 14401194-5 - IPVA - RENAVAM / EXERC 00822919923/2023 - 174,01 - **VANESSA FONSECA - 069851179-45 -** 14404012-0 - IPVA - RENAVAM / EXERC 00805843019/2023 - 162,27 - **VANESSA FRANCIELE DOS SANTOS SILVA - 056323759-78 -** 14404222-0 - IPVA - RENAVAM / EXERC 00804622779/2023 - 162,27 - **VANESSA GOMES CAMILO - 008668079-00 -** 14428182-9 - IPVA - RENAVAM / EXERC 00596307551/2024 - 3.165,65 - 14432474-9 - IPVA - RENAVAM / EXERC 01255742469/2024 - 2.757,62 - **VANESSA GOMES DA SILVA KRENCHINSKI - 102188929-69 -** 14434095-7 - IPVA - RENAVAM / EXERC 00848888804/2024 - 2.641,80 - **VANESSA GOMES PEREIRA - 034966109-05 -** 14445350-6 - IPVA - RENAVAM / EXERC 00479207178/2024 - 1.510,90 - **VANESSA GRAZIELA BELICE LEITE - 009736839-37 -** 14403390-6 - IPVA - RENAVAM / EXERC 00939282100/2023 - 164,32 - **VANESSA GUILHERME DE FREITAS - 046954829-08 -** 14436036-2 - IPVA - RENAVAM / EXERC 01002022638/2024 - 2.532,85 - **VANESSA JAQUELINE DOS SANTOS - 938265401-15 -** 14439310-4 - IPVA - RENAVAM / EXERC 01107716613/2024 - 2.309,60 - **VANESSA KANUTO DE OLIVEIRA - 068172829-93 -** 14410577-0 - IPVA - RENAVAM / EXERC 01015268495/2024 - 4.554,18 - **VANESSA KARINE DE JESUS - 079242429-88 -** 14402512-1 - IPVA - RENAVAM / EXERC 00820765848/2023 - 170,95 - **VANESSA KELLI LEAL CORIMBAVA - 056536639-48 -** 14423724-2 - IPVA - RENAVAM / EXERC 01040674736/2024 - 11.516,82 - **VANESSA KIRIU PAVLAK - 201243058-90 -** 14426895-4 - IPVA - RENAVAM / EXERC 01403383089/2024 - 3.369,13 - **VANESSA KOTIKOSKI WIEST - 012217069-50 -** 14415149-6 - IPVA - RENAVAM / EXERC 01177521986/2024 - 3.508,26 - **VANESSA LEAL COELHO - 041774159-60 -** 14398480-0 - IPVA - RENAVAM / EXERC 00865509077/2023 - 189,26 - **VANESSA LOPES JULIO - 050270189-75 -** 14432790-0 - IPVA - RENAVAM / EXERC 00486872050/2024 - 2.739,17 - **VANESSA LOPES RODRIGUES EVANGELISTA - 036018089-27 -** 14410909-0 - IPVA - RENAVAM / EXERC 01251690839/2024 - 4.447,12 - **VANESSA LUANA BASTOS - 025893489-16 -** 14404979-9 - IPVA - RENAVAM / EXERC 00135856728/2023 - 155,95 - **VANESSA LUANA DA SILVA - 057201429-59 -** 14425884-3 - IPVA - RENAVAM / EXERC 01012863082/2024 - 3.748,48 - **VANESSA LUISA FRONCHETTI - 073907419-96 -** 14397147-3 - IPVA - RENAVAM / EXERC 00461462702/2023 - 215,55 - **VANESSA MARIA GASPARIN - 015231329-06 -** 14435058-8 - IPVA - RENAVAM / EXERC 01096156110/2024 - 2.592,65 - **VANESSA MARIA MASSARELA - 011180119-29 -** 14404164-0 - IPVA - RENAVAM / EXERC 00802803024/2023 - 162,27 - **VANESSA MARIA PEREIRA DE LIRA - 012755643-56 -** 14434519-3 - IPVA - RENAVAM / EXERC 01281746751/2024 - 2.623,74 - **VANESSA MARIA PIEDADE - 101499919-75 -** 14439005-9 - IPVA - RENAVAM / EXERC 01009009653/2024 - 2.342,93 - **VANESSA MARIANO MONTINI - 112008269-22 -** 14438279-0 - IPVA - RENAVAM / EXERC 00478205490/2024 - 2.397,41 - **VANESSA MARMENTINI FORMAIO - 091007839-43 -** 14419923-5 - IPVA - RENAVAM / EXERC 01143029582/2024 - 2.119,49 - **VANESSA MARTINS CLAUSEN - 048054599-56 -** 14396549-0 - IPVA - RENAVAM / EXERC 00233795235/2023 - 231,09 - **VANESSA MATIELLE FELIX DA SILVA - 081289209-79 -** 14436522-4 - IPVA - RENAVAM / EXERC 01233409520/2024 - 2.509,77 - **VANESSA MAYUMI FERREIRA SASSAKI - 218706568-57 -** 14435097-9 - IPVA - RENAVAM / EXERC 01151718987/2024 - 2.589,99 - **VANESSA MAZZETTI - 950955940-72 -** 14418069-0 - IPVA - RENAVAM / EXERC 01118667708/2024 - 2.744,25 - **VANESSA MIRIAN POTRATZ LIMA - 073538459-29 -** 14442674-6 - IPVA - RENAVAM / EXERC 00228013089/2024 - 2.013,49 - **VANESSA MOREIRA - 023948259-01 -** 14425604-2 - IPVA - RENAVAM / EXERC 01146688137/2024 - 3.896,74 - **VANESSA MULHMANN - 039986629-95 -** 14416349-4 - IPVA - RENAVAM / EXERC 01070120569/2024 - 3.228,62 - **VANESSA NATALIA DOS SANTOS DE SOUZA - 082870939-45 -** 14404298-0 - IPVA - RENAVAM / EXERC 00819380911/2023 - 162,27 - **VANESSA NUNES CORDEIRO AMMA - 025893509-02 -** 14438309-5 - IPVA - RENAVAM / EXERC 01049474420/2024 - 2.392,59 - **VANESSA OLIVEIRA CANDIDO FAEDO - 046028449-52 -** 14419961-8 - IPVA - RENAVAM / EXERC 01202216703/2024 - 2.109,69 - **VANESSA OLIVEIRA DIAZ - 036456679-54 -** 14434277-1 - IPVA - RENAVAM / EXERC 01149077791/2024 - 2.634,18 - **VANESSA OLIVEIRA FERREIRA - 067223689-39 -** 14403503-8 - IPVA - RENAVAM / EXERC 00408739738/2023 - 162,85 - **VANESSA PACHECO DOS SANTOS - 029548029-79 -** 14413706-0 - IPVA - RENAVAM / EXERC 01269757498/2024 - 3.762,12 - **VANESSA PAIZAN DA SILVA NORONHA - 061704659-05 -** 14402907-0 - IPVA - RENAVAM / EXERC 00816971722/2023 - 170,95 - **VANESSA PEREIRA COUTINHO - 080509719-88 -** 14425360-4 - IPVA - RENAVAM / EXERC 01325552426/2024 - 4.027,06 - **VANESSA PEREIRA ZANIRATE - 080569639-36 -** 14405318-4 - IPVA - RENAVAM / EXERC 00324948964/2023 - 154,19 - **VANESSA PEREZ - 087335309-98 -** 14439233-7 - IPVA - RENAVAM / EXERC 01375263398/2024 - 2.317,16 - **VANESSA PERRI BARBOSA NUNHEZ - 006702449-10 -** 14437453-3 - IPVA - RENAVAM / EXERC 01105937558/2024 - 2.466,22 - **VANESSA PIVA STAHLSCHMIDT - 081468999-00 -** 14423890-7 - IPVA - RENAVAM / EXERC 01215333746/2024 - 6.525,83 - **VANESSA RAFAELA FAGUNDES DE OLIVEIRA - 076899599-03 -** 14423401-4 - IPVA - RENAVAM / EXERC 00181038668/2023 - 157,81 - **VANESSA RAMOS DOS SANTOS - 053943779-44 -** 14427563-2 - IPVA - RENAVAM / EXERC 01412205252/2024 - 3.272,92 - **VANESSA RIBAS VARGAS GUIMARAES - 844491369-34 -** 14405937-9 - IPVA - RENAVAM / EXERC 01146127798/2024 - 10.033,66 - **VANESSA RIBEIRO DE SOUSA PINTO - 061281449-18 -** 14418015-1 - IPVA - RENAVAM / EXERC 01031679720/2024 - 2.761,59 - **VANESSA SEGER APLEWICZ - 027966239-47 -** 14410878-7 - IPVA - RENAVAM / EXERC 01288761306/2024 - 4.457,47 - **VANESSA SERRATO - 029643879-07 -** 14432747-0 - IPVA - RENAVAM / EXERC 00333323190/2024 - 2.739,49 - **VANESSA SIEWK ROCHA - 028621419-92 -** 14435864-3 - IPVA - RENAVAM / EXERC 00451031440/2024 - 2.539,60 - **VANESSA SILVA DE OLIVEIRA - 072445129-37 -** 14417211-6 - IPVA - RENAVAM / EXERC 01105092264/2024 - 3.003,14 - **VANESSA STEFANI DE SOUZA - 058425009-65 -** 14443444-7 - IPVA - RENAVAM / EXERC 00273863908/2024 - 1.912,74 - **VANESSA TEIXEIRA DO NASCIMENTO - 083482299-73 -** 14404268-9 - IPVA - RENAVAM / EXERC 00813321379/2023 - 162,27 - **VANESSA TORTATO - 060421309-35 -** 14430252-4 - IPVA - RENAVAM / EXERC 01004139800/2024 - 2.949,42 - **VANETE DALCIN JOCHEM - 016900559-36 -** 14439151-9 - IPVA - RENAVAM / EXERC 01222255992/2024 - 2.326,24 - **VANETE QUEIROZ - 718295809-06 -** 14431999-0 - IPVA - RENAVAM / EXERC 00538503637/2024 - 2.799,78 - **VANEZA OLIMPIA TIEPOLO PLATNER - 536761909-63 -** 14436379-5 - IPVA - RENAVAM / EXERC 01145400130/2024 - 2.514,07 - **VANI CAVALI RIBEIRO - 914489059-15 -** 14423689-0 - IPVA - RENAVAM / EXERC 00493029770/2023 - 147,61 - **VANIA REGINA COSTA - 765710769-34 -** 14411044-7 - IPVA - RENAVAM / EXERC 01394323570/2024 - 4.394,35 - **VANIA ANTUNES - 539802989-49 -** 14424338-2 - IPVA - RENAVAM / EXERC 01373629425/2024 - 4.897,40 - **VANIA APARECIDA DE OLIVEIRA - 332613448-73 -** 14431034-9 - IPVA - RENAVAM / EXERC 01099531443/2024 - 2.870,28 - **VANIA APARECIDA MAITO - 032286099-79 -** 14436082-6 - IPVA - RENAVAM / EXERC 01062291082/2024 - 2.529,70 - **VANIA AQUIDAUANA DA SILVA - 993566279-91 -** 14409166-3 - IPVA - RENAVAM / EXERC 01402242473/2024 - 5.159,78 - **VANIA BEVILACQUA DO NASCIMENTO - 023111829-51 -** 14435796-5 - IPVA - RENAVAM / EXERC 01004011757/2024 - 2.542,04 - **VANIA DE ALMEIDA SILVA - 037452999-06 -** 14404048-1 - IPVA - RENAVAM / EXERC 00801643430/2023 - 162,27 - **VANIA DE MATTOS ROSSI - 046706699-07 -** 14440984-1 - IPVA - RENAVAM / EXERC 00469585072/2024 - 2.191,33 - **VANIA DENISE MICHELON - 067610828-89 -** 14410286-0 - IPVA - RENAVAM / EXERC 01140776042/2024 - 4.664,92 - **VANIA DOS SANTOS - 034228909-80 -** 14422941-0 - IPVA - RENAVAM / EXERC 00819739332/2023 - 170,95 - **VANIA FERNANDES NOZIMA - 008255859-02 -** 14409395-0 - IPVA - RENAVAM / EXERC 01189152417/2024 - 5.047,89 - **VANIA FERREIRA DE SOUZA - 709182289-72 -** 14412799-4 - IPVA - RENAVAM / EXERC 01378067360/2024 - 3.943,26 - **VANIA GONCALVES DA COSTA SILVA - 025105169-22 -** 14437823-7 - IPVA - RENAVAM / EXERC 01185264970/2024 - 2.427,48 - **VANIA GRAYCE MUNIZ - 035989809-22 -** 14436653-0 - IPVA - RENAVAM / EXERC 00993800696/2024 - 2.499,83 - **VANIA HELENA AQUARONI - 037725979-98 -** 14418810-1 - IPVA - RENAVAM / EXERC 01023581997/2024 - 2.518,74 - **VANIA INACIO COSTA GOMES - 029752189-66 -** 14419620-1 - IPVA - RENAVAM / EXERC 01093481037/2024 - 2.227,72 - **VANIA LEMOS MATOZO DOS SANTOS - 038244309-83 -** 14396335-7 - IPVA - RENAVAM / EXERC 00933840390/2023 - 238,89 - **VANIA MARESSA RODRIGUES DE MELLO - 053377329-60 -** 14405531-4 - IPVA - RENAVAM / EXERC 00409402982/2023 - 148,67 - **VANIA MARIA PEREIRA DA SILVA ERDE - 147708062-72 -** 14425747-2 - IPVA - RENAVAM / EXERC 01336896776/2024 - 3.821,11 - **VANIA MARIA RADUAN VIEIRA - 699910579-00 -** 14426629-3 - IPVA - RENAVAM / EXERC 01365111285/2024 - 3.422,88 - **VANIA MARTINS - 024667349-40 -** 14401701-3 - IPVA - RENAVAM / EXERC 00839728530/2023 - 174,01 - **VANIA NOGUEIRA DA SILVA - 029472679-90 -** 14406594-8 - IPVA - RENAVAM / EXERC 01297409466/2024 - 7.359,43 - **VANIA PEREIRA DOS SANTOS MORAES 06658349932 - 15159642/0001-05 -** 14419573-6 - IPVA - RENAVAM / EXERC 00452871611/2024 - 2.241,31 - **VANIA PRESTES RIBAS - 053115599-42 -** 14397326-3 - IPVA - RENAVAM / EXERC 01086068910/2023 - 209,99 - **VANIA RAMIRES CARMONA - 044609849-38 -** 14430795-0 - IPVA - RENAVAM / EXERC 01028227598/2024 - 2.894,86 - **VANIA REGINA DE MATTOS - 021503259-42 -** 14437205-0 - IPVA - RENAVAM / EXERC 01193751583/2024 - 2.478,01 - **VANIA SALETE BERTOLINI - 001307749-01 -** 14444181-8 - IPVA - RENAVAM / EXERC 00322399270/2024 - 1.783,48 - **VANIA TEREZINHA FERREIRA - 046334339-**

54 - 14402776-0 - IPVA - RENAVAM / EXERC 00814107729/2023 - 170,95 - **VANIA ZANOLINI NAZARETH - 449280256-87 -** 14410026-3 - IPVA - RENAVAM / EXERC 01275654891/2024 - 4.762,96 - **VANILA OURIQUES SOARES - 024454130-28 -** 14428373-2 - IPVA - RENAVAM / EXERC 00595731945/2024 - 3.142,81 - **VANILDA ALVES MACHADO - 050138719-64 -** 14418867-5 - IPVA - RENAVAM / EXERC 00559081154/2024 - 2.492,85 - **VANILDA APARECIDA DO NASCIMENTO COSTA - 785572839-20 -** 14420175-2 - IPVA - RENAVAM / EXERC 00499588452/2024 - 2.011,08 - **VANILDA DA CRUZ DIAS - 026745119-90 -** 14402911-9 - IPVA - RENAVAM / EXERC 00810934396/2023 - 170,95 - **VANILDA DE FATIMA SOUZA BATISTA - 045419149-99 -** 14422671-2 - IPVA - RENAVAM / EXERC 00828885303/2023 - 174,01 - **VANILDA GIROLDO - 36763777/0001-55 -** 14430803-4 - IPVA - RENAVAM / EXERC 01125073184/2024 - 2.894,86 - **VANILDA ISALTINO SILVA - 302728508-45 -** 14427555-1 - IPVA - RENAVAM / EXERC 01263073627/2024 - 3.274,06 - **VANILDA MARTINS DE MATTOS TORRES - 075845119-96 -** 14423959-8 - IPVA - RENAVAM / EXERC 00993002501/2024 - 5.987,12 - **VANILDE MANTOVI MAGO - 848703629-53 -** 14409298-8 - IPVA - RENAVAM / EXERC 01035491360/2024 - 5.088,12 - **VANILDE MOREIRA LEITE - 025164279-80 -** 14417923-4 - IPVA - RENAVAM / EXERC 01276591290/2024 - 2.807,74 - **VANILDE TIBURCIO DE SOUZA - 704617679-53 -** 14415570-0 - IPVA - RENAVAM / EXERC 01353200393/2024 - 3.435,03 - **VANILDO DE ALMEIDA FERRARI - 18023162/0001-00 -** 14406478-0 - IPVA - RENAVAM / EXERC 01330314376/2024 - 7.631,59 - **VANILDO FREDERICO DO ROSARIO DOS SANTOS - 019155779-00 -** 14396456-6 - IPVA - RENAVAM / EXERC 00875227520/2023 - 231,39 - **VANILDO RAFACHO - 025201719-60 -** 14397438-3 - IPVA - RENAVAM / EXERC 00898904080/2023 - 206,07 - **VANILSON CENCI BERNARDO - 039327549-30 -** 14428775-4 - IPVA - RENAVAM / EXERC 01329416748/2024 - 3.099,91 - **VANILSON DA SILVA BARRETO - 007188982-57 -** 14441152-8 - IPVA - RENAVAM / EXERC 01020537156/2024 - 2.181,62 - **VANILTON DE NEZ PEREIRA - 587435709-25 -** 14415941-1 - IPVA - RENAVAM / EXERC 01374782723/2024 - 3.361,76 - **VANINA RONCAGLIO - 016900679-42 -** 14417592-1 - IPVA - RENAVAM / EXERC 01231037595/2024 - 2.921,74 - **VANIR TORRES DE OLIVEIRA - 316554169-87 -** 14409083-7 - IPVA - RENAVAM / EXERC 01278855910/2024 - 5.201,19 - 14414078-8 - IPVA - RENAVAM / EXERC 01248133371/2024 - 3.694,20 - **VANJA NERI RODRIGUES VALLIM TONANI - 619050209-10 -** 14436873-8 - IPVA - RENAVAM / EXERC 01289945826/2024 - 2.489,36 - **VANJURA & MONCZAK LTDA ME - 22620115/0001-11 -** 14417879-3 - IPVA - RENAVAM / EXERC 00524653283/2024 - 2.817,16 - **VANNESSA LUCIA CRUZ DA NOBREGA - 760241484-53 -** 14408405-5 - IPVA - RENAVAM / EXERC 01296234735/2024 - 5.507,38 - **VANOLE ALVES - PEDRAS DECORATIVAS - 06975900/0001-30 -** 14433920-7 - IPVA - RENAVAM / EXERC 01021579634/2024 - 2.657,46 - **VANTUIR DO SUL PINHEIRO - 049100869-43 -** 14404031-7 - IPVA - RENAVAM / EXERC 00803780966/2023 - 162,27 - **VANTUIR DOS SANTOS - 911452879-72 -** 14407786-5 - IPVA - RENAVAM / EXERC 01274025815/2024 - 5.920,44 - **VANTUIR MARTINS FRANCA - 029837239-84 -** 14433409-4 - IPVA - RENAVAM / EXERC 00673358607/2024 - 2.690,39 - **VANUSA BARC DA LUZ - 094559029-66 -** 14420086-1 - IPVA - RENAVAM / EXERC 01090965408/2024 - 2.061,51 - **VANUSA DE OLIVEIRA - 036655549-93 -** 14408408-0 - IPVA - RENAVAM / EXERC 01374545179/2024 - 5.506,92 - **VANUSA DOS SANTOS - 005522659-00 -** 14419432-2 - IPVA - RENAVAM / EXERC 01169290210/2024 - 2.294,41 - **VANUSA LACZKOWSKI MIQUELETTO - 041629989-06 -** 14412785-4 - IPVA - RENAVAM / EXERC 01361337289/2024 - 3.947,14 - **VANUSA LIMA DA SILVA - 070866719-83 -** 14396411-6 - IPVA - RENAVAM / EXERC 00894170112/2023 - 231,96 - **VANUSA LUISA DE SOUZA SCHULTZ - 011898959-60 -** 14403894-0 - IPVA - RENAVAM / EXERC 00798874856/2023 - 162,27 - **VANUSA MARIA VERISSIMO TEODORO - 979138719-20 -** 14399009-5 - IPVA - RENAVAM / EXERC 00876893531/2023 - 183,45 - **VANUSA REGINA DROSDA BAPTISTA - 079129599-04 -** 14404218-2 - IPVA - RENAVAM / EXERC 00819466190/2023 - 162,27 - **VANUSA VACHESK - 036145129-67 -** 14429967-1 - IPVA - RENAVAM / EXERC 00171063449/2024 - 2.970,78 - **VANUZA APARECIDA GUIDORIZI SILVA - 016521371-06 -** 14398626-8 - IPVA - RENAVAM / EXERC 00800974298/2023 - 185,98 - **VANUZA BARBOSA DA SILVA - 930226469-68 -** 14402220-3 - IPVA - RENAVAM / EXERC 00803298609/2023 - 170,95 - **VANUZA DOS SANTOS - 424662539-68 -** 14434348-4 - IPVA - RENAVAM / EXERC 00178592153/2024 - 2.631,35 - **VANUZA RIBEIRO HONORATO MANCINI - 878255465-04 -** 14428927-7 - IPVA - RENAVAM / EXERC 01396259802/2024 - 3.067,22 - **VANZELLA COMERCIO DE VEICULOS LTDA - 95379335/0001-79 -** 14435721-3 - IPVA - RENAVAM / EXERC 01044855077/2024 - 2.549,11 - **VARDELI FARIAS - 776469679-04 -** 14409119-1 - IPVA - RENAVAM / EXERC 01001878156/2024 - 5.186,44 - **VARDEZITA DINIS DUTRA DA LUZ - 152638588-09 -** 14396415-9 - IPVA - RENAVAM / EXERC 00877178640/2023 - 231,96 - **VARLI CARLA DOS SANTOS - 519804449-00 -** 14444869-3 - IPVA - RENAVAM / EXERC 00987171992/2024 - 1.659,13 - **VASCO DE FRIAS SIMOES MONTEIRO - 117732748-13 -** 14437027-9 - IPVA - RENAVAM / EXERC 01062617395/2024 - 2.483,47 - **VASCO MARIA DE VASCONCELOS PESSANHA DE PAULA SOARES - 566546189-04 -** 14406788-6 - IPVA - RENAVAM / EXERC 01024007143/2024 - 6.906,04 - **VASCO OLIVETTI FILHO - 547028879-04 -** 14431416-6 - IPVA - RENAVAM / EXERC 01073731968/2024 - 2.838,84 - **VASILHAMES MOURA LTDA - 00967784/0001-21 -** 14433277-6 - IPVA - RENAVAM / EXERC 01236168329/2024 - 2.702,88 - **VASTY HILDA DA SILVA PAULOTTO - 009291389-02 -** 14437977-2 - IPVA - RENAVAM / EXERC 00531652033/2024 - 2.419,34 - **VASUDA ANUFRIEV - 006253479-35 -** 14412572-0 - IPVA - RENAVAM / EXERC 00255669879/2024 - 4.000,99 - **VAUDENEI MARQUES DE ANDRADE - 081950598-64 -** 14414350-7 - IPVA - RENAVAM / EXERC 01084586670/2024 - 3.641,18 - **VAUDENIL ENGLES DOS SANTOS - 042793489-36 -** 14442669-0 - IPVA - RENAVAM / EXERC 01199585979/2024 - 2.013,95 - **VAULENE IZABEL IZIDORO GASPARETTO - 741198939-87 -** 14429354-1 - IPVA - RENAVAM / EXERC 01284327881/2024 - 3.029,96 - **VCAR COMERCIO DE VEICULOS EIRELI - ME - 27470961/0001-16 -** 14417115-2 - IPVA - RENAVAM / EXERC 00399826556/2024 - 3.021,68 - **VCV ADMINISTRADORA LTDA - 21958183/0001-22 -** 14437472-0 - IPVA - RENAVAM / EXERC 00183632621/2024 - 2.465,76 - **VEBB HOLDING LTDA. - 14115781/0001-74 -** 14409329-1 - IPVA - RENAVAM / EXERC 00589714481/2024 - 5.079,36 - **VECH TRANSPORTADORA LTDA - 38417388/0001-01 -** 14410584-2 - IPVA - RENAVAM / EXERC 01286827822/2024 - 4.548,16 - **VECODIL COMERCIO DE VEICULOS LTDA - 00605582/0002-10 -** 14409474-3 - IPVA - RENAVAM / EXERC 01172151560/2024 - 5.015,09 - **VECTIS ENGENHARIA LTDA. - 32745071/0001-00 -** 14412990-3 - IPVA - RENAVAM / EXERC 01139070590/2024 - 3.916,35 - **VELHO X NEGOCIOS E INTERMEDIACOES LTDA - 49805640/0001-68 -** 14417417-8 - IPVA - RENAVAM / EXERC 01265207302/2024 - 2.958,07 - **VENANCIO DE LIMA - 074053359-26 -** 14442697-5 - IPVA - RENAVAM / EXERC 00146816080/2024 - 2.011,78 - **VENANCIO RAMAO FERREIRA - 037843011-42 -** 14411116-8 - IPVA - RENAVAM / EXERC 00484224395/2024 - 4.372,40 - **VENCESLAU BANKOWSKI - 039576519-64 -** 14397205-4 - IPVA - RENAVAM / EXERC 00892765720/2023 - 213,15 - **VENCESLAU TRACZYNSKI - 428130269-72 -** 14416556-0 - IPVA - RENAVAM / EXERC 00154146820/2024 - 3.163,89 - **VENDA FACIL EXPRESS LTDA - 38708923/0001-75 -** 14418835-7 - IPVA - RENAVAM / EXERC 01244270277/2024 - 2.509,77 - 14443479-0 - IPVA - RENAVAM / EXERC 01249393210/2024 - 1.908,95 - **VENDA MAIS EMPREENDIMENTOS LTDA - 44317194/0001-29 -** 14414685-9 - IPVA - RENAVAM / EXERC 01298822693/2024 - 3.583,05 - **VENDAX REPRESENTACOES COMERCIAIS LTDA - 29915274/0001-92 -** 14414908-4 - IPVA - RENAVAM / EXERC 01244266989/2024 - 3.546,13 - **VENDELINO ALBARELLO - 04385843/0001-04 -** 14431349-6 - IPVA - RENAVAM / EXERC 00485799316/2024 - 2.847,16 - **VENE PEREIRA DE SOUZA - 095381969-88 -** 14426725-7 - IPVA - RENAVAM / EXERC 00992359198/2024 - 3.396,66 - **VENETO CENTRO AUTOMOTIVO LTDA - 00612344/0001-51 -** 14428876-9 - IPVA - RENAVAM / EXERC 00915801140/2024 - 3.075,50 - **VENICIO DA CRUZ VASCONCELOS - 03380551/0001-16 -** 14434172-4 - IPVA - RENAVAM / EXERC 00554549905/2024 - 2.639,31 - **VENICIOS AUGUSTO FRUEHLING - 922553029-34 -** 14425858-4 - IPVA - RENAVAM / EXERC 00412072173/2024 - 3.762,49 - **VENICIOS GIURIATTI - 079401709-61 -** 14420166-3 - IPVA - RENAVAM / EXERC 01143539980/2024 - 2.011,86 - **VENIR BORGHESAN BAGGIO - 211081969-34 -** 14440018-6 - IPVA - RENAVAM / EXERC 00472438212/2024 - 2.267,20 - **VENJONG WU MENDES SILVA - 037296539-38 -** 14427817-8 - IPVA - RENAVAM / EXERC 01394853081/2024 - 3.227,53 - **VERA DA CONCEICAO PINTO - 801511599-04 -** 14415431-2 - IPVA - RENAVAM / EXERC 01225220065/2024 - 3.463,47 - **VERA DE ALMEIDA CAMARGO - 059154419-98 -** 14442894-3 - IPVA - RENAVAM / EXERC 00465263623/2024 - 1.986,76 - **VERA LUCIA BEZERRA RODRIGUES PINHEIRO - 796309952-04 -** 14438265-0 - IPVA - RENAVAM / EXERC 00569658683/2024 - 2.398,21 - **VERA LUCIA DE MOURA - 174515968-18 -** 14408071-8 - IPVA - RENAVAM / EXERC 01294339360/2024 - 5.671,54 - **VERA LUCIA PORCINO - 892770909-87 -** 14415170-4 - IPVA - RENAVAM / EXERC 00586706038/2024 - 3.507,48 - **VERA PEREIRA DA SILVA OLIVEIRA - 574246169-00 -** 14432206-1 - IPVA - RENAVAM / EXERC 01096504607/2024 - 2.776,62 - **VERA APARECIDA BUGES LOFRANO - 851473899-20 -** 14443962-7 - IPVA - RENAVAM / EXERC 01057072440/2024 - 1.825,79 - **VERA APARECIDA DE FARIA - 101996769-25 -** 14423180-5 - IPVA - RENAVAM / EXERC 00819735396/2023 - 162,27 - **VERA BERNARDI DE SOUZA SANTOS - 006145799-02 -** 14435109-6 - IPVA - RENAVAM / EXERC 00391019392/2024 - 2.586,88 - **VERA GOES CAILLOT - 071887309-20 -** 14437562-9 - IPVA - RENAVAM / EXERC 01150915592/2024 - 2.460,11 - **VERA GONCALVES DE OLIVEIRA - 021872839-50 -** 14421658-0 - IPVA - RENAVAM / EXERC 00938680617/2023 - 187,26 - **VERA L B GONCALVES - TRANSPORTES - 13321346/0001-33 -** 14436193-8 - IPVA - RENAVAM / EXERC 00544780760/2024 - 2.523,75 - **VERA LUCI MORO - 968289439-53 -** 14419980-4 - IPVA - RENAVAM / EXERC 00605910898/2024 - 2.101,92 - **VERA LUCIA ANHAIA - 044811639-17 -** 14418625-7 - IPVA - RENAVAM / EXERC 00491706294/2024 - 2.575,19 - **VERA LUCIA APARECIDA CABRAL - 029697019-01 -** 14428127-6 - IPVA - RENAVAM / EXERC 00597526214/2024 - 3.171,52 - **VERA LUCIA BISSOLI DE MIRANDA - 668646319-15 -** 14402130-4 - IPVA - RENAVAM / EXERC 00882652613/2023 - 172,12 - **VERA LUCIA BOSSONI DE OLIVEIRA - 057793399-02 -** 14422907-0 - IPVA - RENAVAM / EXERC 00818399333/2023 - 170,95 - **VERA LUCIA BRAGA RIBEIRO - 953581459-15 -** 14425219-5 - IPVA - RENAVAM / EXERC 01284902380/2024 - 4.125,91 - **VERA LUCIA BUENO GUALDA - 863338289-04 -** 14444590-2 - IPVA - RENAVAM / EXERC 00291431852/2024 - 1.716,86 - **VERA LUCIA CAMARGO - 907983928-00 -** 14417224-8 - IPVA - RENAVAM / EXERC 01222479610/2024 - 2.999,62 - **VERA LUCIA CAMPOS DE SANTANA - 276645709-72 -** 14437898-9 - IPVA - RENAVAM / EXERC 00466964595/2024 - 2.422,84 - **VERA LUCIA CAMPOS DE SOUZA MOTTA - 031919608-99 -** 14428464-0 - IPVA - RENAVAM / EXERC 00333095200/2024 - 3.132,59 - **VERA LUCIA CARVALHO - 054726429-14 -** 14435993-3 - IPVA - RENAVAM / EXERC 00339459832/2024 - 2.534,82 - **VERA LUCIA CARVALHO - 356972619-34 -** 14413721-3 - IPVA - RENAVAM / EXERC 01378829490/2024 - 3.760,29 - **VERA LUCIA CARVALHO DOS SANTOS - 531791299-72 -** 14420052-7 - IPVA - RENAVAM / EXERC 01201738404/2024 - 2.074,65 - **VERA LUCIA CAZATTI - 801794879-49 -** 14433989-4 - IPVA - RENAVAM / EXERC 01240461264/2024 - 2.650,59 - **VERA LUCIA CORDEIRO BOCHENEK - 697235409-91 -** 14434572-0 - IPVA - RENAVAM / EXERC 01214916870/2024 - 2.619,57 - **VERA LUCIA CORREA - 051336449-81 -** 14438209-9 - IPVA - RENAVAM / EXERC 00329360400/2024 - 2.401,22 - **VERA LUCIA COSTA MELO - 366636709-72 -** 14415411-8 - IPVA - RENAVAM / EXERC 00191220329/2024 - 3.465,50 - **VERA LUCIA CREPALDI - 544280849-00 -** 14428857-2 - IPVA - RENAVAM / EXERC 01096275705/2024 - 3.083,86 - **VERA LUCIA CRESCENCIO FAVERO - 618296689-00 -** 14420292-9 - IPVA - RENAVAM / EXERC 01065267999/2024 - 1.946,73 - **VERA LUCIA DA CONCEICAO - 664049169-91 -** 14411396-9 - IPVA - RENAVAM / EXERC 01267131818/2024 - 4.297,93 - **VERA LUCIA DA CONCEICAO RODRIGUES - 004424629-30 -** 14412293-3 - IPVA - RENAVAM / EXERC 00346627451/2024 - 4.056,00 - **VERA LUCIA DA MATAS - 022174789-31 -** 14436994-7 - IPVA - RENAVAM / EXERC 01136905909/2024 - 2.483,83 - **VERA LUCIA DA SILVA - 857119509-91 -** 14436483-0 - IPVA - RENAVAM / EXERC 00170790428/2024 - 2.510,23 - **VERA LUCIA DA SILVA - 008297239-78 -** 14399866-5 - IPVA - RENAVAM / EXERC 00850617855/2023 - 178,50 - **VERA LUCIA DA SILVA DOMICIANO**

Diário Oficial Certificado Digitalmente
O Departamento de Imprensa Oficial do Estado do Paraná, de garantia de autenticidade deste documento, desde que visualizado através do site http://www.imprensaoficial.pr.gov.br

- 929738179-00 - 14444630-5 - IPVA - RENAVAM / EXERC 00524643164/2024 - 1.710,67 - **VERA LUCIA DALAZUANA BONTORIN - 023220799-28 -** 14401822-2 - IPVA - RENAVAM / EXERC 00832871966/2023 - 174,01 - **VERA LUCIA DE CARVALHO - 393657359-04 -** 14410910-4 - IPVA - RENAVAM / EXERC 01127630579/2024 - 4.446,70 - **VERA LUCIA DE CARVALHO ALMEIDA - 559557209-44 -** 14413005-7 - IPVA - RENAVAM / EXERC 01096299280/2024 - 3.914,78 - **VERA LUCIA DE OLIVEIRA - 967448479-53 -** 14397845-1 - IPVA - RENAVAM / EXERC 00845649213/2023 - 198,37 - **VERA LUCIA DE RAMOS - 870310869-49 -** 14413152-5 - IPVA - RENAVAM / EXERC 01255662066/2024 - 3.884,20 - **VERA LUCIA DE SOUZA - 020914719-92 -** 14419383-0 - IPVA - RENAVAM / EXERC 01130426782/2024 - 2.309,50 - **VERA LUCIA DEL BEL PEREIRA - 811484709-30 -** 14400974-6 - IPVA - RENAVAM / EXERC 00272822620/2023 - 175,63 - **VERA LUCIA DELLATORRE - 706326349-87 -** 14404626-9 - IPVA - RENAVAM / EXERC 00589044184/2023 - 161,66 - **VERA LUCIA DO CARMO CAMARA - 922309626-04 -** 14396119-2 - IPVA - RENAVAM / EXERC 00171456971/2023 - 255,70 - **VERA LUCIA DO REGO ARAUJO - 856209125-15 -** 14395922-8 - IPVA - RENAVAM / EXERC 00886429404/2023 - 300,50 - **VERA LUCIA DOS SANTOS - 858595919-34 -** 14402538-5 - IPVA - RENAVAM / EXERC 00816383170/2023 - 170,95 - **VERA LUCIA DOS SANTOS - 045449859-43 -** 14396160-5 - IPVA - RENAVAM / EXERC 00987918729/2023 - 238,89 - **VERA LUCIA DOS SANTOS - 756277016-68 -** 14426381-2 - IPVA - RENAVAM / EXERC 00509830935/2024 - 3.529,83 - **VERA LUCIA DOS SANTOS BATISTA - 962794949-34 -** 14398773-6 - IPVA - RENAVAM / EXERC 00868919039/2023 - 183,45 - **VERA LUCIA DOS SANTOS DE LIMA - 727917489-20 -** 14414869-0 - IPVA - RENAVAM / EXERC 01298427689/2024 - 3.557,96 - **VERA LUCIA FERNANDES SOUTO - 015921669-97 -** 14428045-8 - IPVA - RENAVAM / EXERC 01197713201/2024 - 3.191,63 - **VERA LUCIA GAEDICKE - 584509049-00 -** 14425159-8 - IPVA - RENAVAM / EXERC 00878746064/2024 - 4.152,35 - **VERA LUCIA HOFMANN DOS SANTOS - 040007979-80 -** 14429390-8 - IPVA - RENAVAM / EXERC 01390504589/2024 - 3.026,52 - **VERA LUCIA JUCK - 064776429-64 -** 14437807-5 - IPVA - RENAVAM / EXERC 01211094313/2024 - 2.427,48 - **VERA LUCIA LEITE GARAVELLO - 034637789-71 -** 14409788-2 - IPVA - RENAVAM / EXERC 01091813970/2024 - 4.855,02 - **VERA LUCIA LIMA - 730431689-68 -** 14439805-0 - IPVA - RENAVAM / EXERC 01245088340/2024 - 2.276,54 - **VERA LUCIA LOCATELLI - 543405609-44 -** 14443180-4 - IPVA - RENAVAM / EXERC 00488671361/2024 - 1.945,01 - **VERA LUCIA LOURENCO DA COSTA LEMOS - 000419759-36 -** 14412162-7 - IPVA - RENAVAM / EXERC 01225138741/2024 - 4.092,96 - **VERA LUCIA MARTINS - 030604179-03 -** 14439431-3 - IPVA - RENAVAM / EXERC 01239114050/2024 - 2.299,65 - **VERA LUCIA MARTINS - 105804968-21 -** 14404556-4 - IPVA - RENAVAM / EXERC 00813886350/2023 - 162,27 - **VERA LUCIA MARTINS DE SALES - 874172789-49 -** 14397374-3 - IPVA - RENAVAM / EXERC 00429598840/2023 - 207,13 - **VERA LUCIA MARTINS DE SOUZA - 927976449-72 -** 14419031-9 - IPVA - RENAVAM / EXERC 01064579792/2024 - 2.440,15 - **VERA LUCIA MENDES - 826039529-00 -** 14423089-2 - IPVA - RENAVAM / EXERC 00124996604/2023 - 162,85 - **VERA LUCIA OTTERSBACH - 157353549-49 -** 14430972-3 - IPVA - RENAVAM / EXERC 01062436226/2024 - 2.877,45 - **VERA LUCIA PAULINO DA ROCHA - 537460079-68 -** 14442891-9 - IPVA - RENAVAM / EXERC 00476026008/2024 - 1.986,76 - **VERA LUCIA PINTO - 586773218-53 -** 14413758-2 - IPVA - RENAVAM / EXERC 01351353885/2024 - 3.748,80 - **VERA LUCIA RIBEIRO DA SILVA - 320279829-49 -** 14401943-1 - IPVA - RENAVAM / EXERC 01103892808/2023 - 172,16 - **VERA LUCIA RODRIGUES DE LIMA LEOPOLDINO - 047606029-09 -** 14438140-8 - IPVA - RENAVAM / EXERC 00492802904/2024 - 2.407,04 - **VERA LUCIA ROSA - 027041779-61 -** 14410818-3 - IPVA - RENAVAM / EXERC 01114745259/2024 - 4.476,02 - **VERA LUCIA SPERANDIO - 174804868-63 -** 14396096-0 - IPVA - RENAVAM / EXERC 00840979622/2023 - 260,97 - **VERA LUCIA TOLOTTO - 741633029-72 -** 14443720-9 - IPVA - RENAVAM / EXERC 00281796777/2024 - 1.866,48 - **VERA LUIZA IVANKIO DA SILVA - 574311409-91 -** 14396714-0 - IPVA - RENAVAM / EXERC 00815126646/2023 - 221,95 - **VERA MARIA MONTIEL - 603654559-20 -** 14433529-5 - IPVA - RENAVAM / EXERC 01121306460/2024 - 2.677,03 - **VERA PEREIRA LEITE - 053079489-64 -** 14435413-3 - IPVA - RENAVAM / EXERC 00597118884/2024 - 2.569,77 - **VERA PEREIRA RAMOS BRAGA - 032146609-85 -** 14408208-7 - IPVA - RENAVAM / EXERC 01053987088/2024 - 5.592,96 - **VERA REGINA BORGES - 029949789-54 -** 14402546-6 - IPVA - RENAVAM / EXERC 00814072852/2023 - 170,95 - **VERA REGINA DA COSTA KRUGER - 583708039-20 -** 14435317-0 - IPVA - RENAVAM / EXERC 00493648810/2024 - 2.575,19 - **VERACI DA CONCEICAO SANTA CLARA - 299314609-20 -** 14435785-0 - IPVA - RENAVAM / EXERC 01167578608/2024 - 2.542,83 - **VERALUCE PARREIRA JUNGES - 809741209-87 -** 14426546-7 - IPVA - RENAVAM / EXERC 01099488157/2024 - 3.463,92 - **VERALUCIA RIBEIRO RODRIGUES - 456199801-20 -** 14439114-4 - IPVA - RENAVAM / EXERC 00945641842/2024 - 2.332,02 - **VERANI DE FATIMA SORDI - 710295329-15 -** 14407203-0 - IPVA - RENAVAM / EXERC 01121870632/2024 - 6.398,42 - **VERANIS MARIA PINHEIRO - 930484599-87 -** 14428980-3 - IPVA - RENAVAM / EXERC 00874866952/2024 - 3.064,96 - **VERCI GUEDES DOS SANTOS - 028621779-11 -** 14402145-2 - IPVA - RENAVAM / EXERC 00871628520/2023 - 172,12 - **VERCY MARTINS COLACO - 373415459-68 -** 14428463-1 - IPVA - RENAVAM / EXERC 00416922929/2024 - 3.132,59 - **VEREDA ENGENHARIA EIRELI - 26657533/0001-34 -** 14414254-3 - IPVA - RENAVAM / EXERC 01068260634/2024 - 3.664,89 - **VERENALDO NOBREGA CARDOSO - 316365678-19 -** 14437407-0 - IPVA - RENAVAM / EXERC 00938483960/2024 - 2.468,99 - **VERGINIA DE OLIVEIRA BARBIERO - 040308789-97 -** 14402398-6 - IPVA - RENAVAM / EXERC 00814575102/2023 - 170,95 - **VERIDIANA BRUM TORREL - 011081500-98 -** 14437941-1 - IPVA - RENAVAM / EXERC 01219626616/2024 - 2.419,44 - **VERIDIANA GONCALVES DOS SANTOS - 045173099-24 -** 14439628-6 - IPVA - RENAVAM / EXERC 01113520857/2024 - 2.290,08 - **VERIDIANA MARIA LEANDRO DA SILVA MATES - 036458029-16 -** 14411516-3 - IPVA - RENAVAM / EXERC 00583304982/2024 - 4.257,94 - **VERIDIANE ALINE KRAKER - 079715819-71 -** 14423137-6 - IPVA - RENAVAM / EXERC 00815594097/2023 - 162,27 - **VERILDO PILLONETTO JUNIOR - 526993319-53 -** 14435814-7 - IPVA - RENAVAM / EXERC 01114052300/2024 - 2.540,46 - **VERITAS EMPREENDIMENTOS IMOBILIARIOS LTDA - 29159421/0001-41 -** 14432359-9 - IPVA - RENAVAM / EXERC 00230926266/2024 - 2.764,59 - **VERLI GUIMARAES - 024583059-62 -** 14438425-3 - IPVA - RENAVAM / EXERC 01198880438/2024 - 2.381,40 - **VERLI LOPES DA SILVA - 608623279-20 -** 14414360-4 - IPVA - RENAVAM / EXERC 01114290928/2024 - 3.637,67 - **VEROLINDA BISPO DE CARVALHO - 630112479-00 -** 14415581-5 - IPVA - RENAVAM / EXERC 01218022121/2024 - 3.432,72 - **VERONEI ALVES - 831804869-53 -** 14406720-7 - IPVA - RENAVAM / EXERC 01285417043/2024 - 7.018,81 - **VERONEZE & MOL COMERCIO E SERVICOS DE IMPRESSOES LTDA - 16567787/0001-08 -** 14414927-0 - IPVA - RENAVAM / EXERC 01038922310/2024 - 3.539,94 - **VERONI DA SILVA DUTRA - 005127939-80 -** 14413378-1 - IPVA - RENAVAM / EXERC 00529761890/2024 - 3.836,04 - **VERONICA CANDIDA TASSI - 349063399-72 -** 14416987-5 - IPVA - RENAVAM / EXERC 01205401544/2024 - 3.045,77 - **VERONICA DE FARIA ROCHA - 073895845-05 -** 14397784-6 - IPVA - RENAVAM / EXERC 00843736453/2023 - 198,37 - **VERONICA DE FATIMA MENDES BETIM - 037766729-35 -** 14414925-4 - IPVA - RENAVAM / EXERC 01078409568/2024 - 3.539,94 - **VERONICA GOMES DOS SANTOS - 089893799-03 -** 14404315-4 - IPVA - RENAVAM / EXERC 00824373510/2023 - 162,27 - **VERONICA HELOIZA DE ARRUDA FERRARI - 018537199-00 -** 14430061-0 - IPVA - RENAVAM / EXERC 01168149301/2024 - 2.959,77 - **VERONICA MAIARA SILVA DOS SANTOS - 124695099-55 -** 14400873-1 - IPVA - RENAVAM / EXERC 00531345505/2023 - 176,53 - **VERONICA OTILIA DA SILVA GIMENES - 917793919-00 -** 14420329-1 - IPVA - RENAVAM / EXERC 00981776442/2024 - 1.932,86 - **VERONICA PATRICIA CAXERO DA SILVA - 001035727-08 -** 14416207-2 - IPVA - RENAVAM / EXERC 01126304554/2024 - 3.287,93 - **VERONICA RIBEIRO DE MARCHI - 035139459-14 -** 14419395-4 - IPVA - RENAVAM / EXERC 01103877949/2024 - 2.303,61 - **VERONICA ROSA DOS SANTOS SOUZA - 573019649-00 -** 14418917-5 - IPVA - RENAVAM / EXERC 00595028934/2024 - 2.481,99 - **VERONICA SEMIGUEM LABIAK - 493163119-34 -** 14419004-1 - IPVA - RENAVAM / EXERC 01014930380/2024 - 2.455,64 - **VERONICA TEREZA MOCHI - 032551309-05 -** 14424200-9 - IPVA - RENAVAM / EXERC 01290611758/2024 - 5.082,75 - **VERONICA VIEIRA AUGUSTO - 080279669-90 -** 14422164-8 - IPVA - RENAVAM / EXERC 00845326147/2023 - 178,50 - **VERONICA VIEIRA CARDOSO - 284820628-40 -** 14430112-9 - IPVA - RENAVAM / EXERC 00507760778/2024 - 2.955,71 - **VERONICA VIVIANA GALLARDO - 801176369-59 -** 14414006-0 - IPVA - RENAVAM / EXERC 01200499775/2024 - 3.709,05 - **VERONICE APARECIDA VIEIRA DE FREITAS - 033740559-07 -** 14419660-0 - IPVA - RENAVAM / EXERC 01201993943/2024 - 2.214,79 - **VERONICE DA SILVA PIMENTA DE LIMA - 713576619-91 -** 14415228-0 - IPVA - RENAVAM / EXERC 01129918987/2024 - 3.494,63 - **VERONICE DE LIMA - 036458179-48 -** 14444166-4 - IPVA - RENAVAM / EXERC 01041275754/2024 - 1.787,42 - **VERONICE GONCALVES RIBEIRO - 790591559-04 -** 14438982-4 - IPVA - RENAVAM / EXERC 01154057043/2024 - 2.343,43 - **VERONICE MACEDO RIBEIRO SUGARI - 045533609-18 -** 14424451-6 - IPVA - RENAVAM / EXERC 00154082619/2024 - 4.738,89 - **VERSARI HOLDING PATRIMONIAL LTDA - 29028117/0001-65 -** 14406853-0 - IPVA - RENAVAM / EXERC 01285013376/2024 - 6.799,44 - **VERSATI ORGANIZACAO DE EVENTOS EIRELI - 33029835/0001-23 -** 14425304-3 - IPVA - RENAVAM / EXERC 01175620740/2024 - 4.065,98 - **VERSATIL ADMINISTRADORA DE CONDOMINIOS EIRELI - 26917935/0001-20 -** 14418345-2 - IPVA - RENAVAM / EXERC 01233103714/2024 - 2.661,45 - **VERTICE - INTELIGENCIA FINANCEIRA LTDA - 43412553/0001-64 -** 14406418-6 - IPVA - RENAVAM / EXERC 01295767470/2024 - 7.733,38 - **VERUSKA ALBUQUERQUE - 031530119-82 -** 14403841-0 - IPVA - RENAVAM / EXERC 00802209769/2023 - 162,27 - **VERYDIANA LETICIA BARRETTO ENDO - 062407729-25 -** 14432447-1 - IPVA - RENAVAM / EXERC 01145434417/2024 - 2.759,46 - **VETOR CARD PAGAMENTOS LTDA - 38426574/0001-07 -** 14434548-7 - IPVA - RENAVAM / EXERC 01347563030/2024 - 2.621,55 - **VETORLOG TRANSPORTE LTDA - 28073399/0001-50 -** 14427248-0 - IPVA - RENAVAM / EXERC 01095143660/2024 - 3.320,01 - **VIA 1 TRANSPORTES E SERVICOS LTDA - 39516507/0001-38 -** 14432279-7 - IPVA - RENAVAM / EXERC 00212605330/2024 - 2.770,04 - **VIA BRAZIL TELECOM LTDA - 03119561/0001-00 -** 14428192-6 - IPVA - RENAVAM / EXERC 00587440627/2024 - 3.165,65 - **VIA CONDOTTI COMERCIO DE ALIMENTOS EIRELI - ME - 17532068/0001-14 -** 14432882-5 - IPVA - RENAVAM / EXERC 00337307253/2024 - 2.733,70 - **VIA PROPOSTA INTERMEDIADORA DE VEICULOS LTDA - 43910622/0001-60 -** 14442561-8 - IPVA - RENAVAM / EXERC 01222657071/2024 - 2.029,02 - **VIACAO TRANSFRONTEIRA LTDA - 81749962/0001-40 -** 14420304-6 - IPVA - RENAVAM / EXERC 00878840931/2024 - 1.943,03 - **VIAFOZ CONSTRUCOES LTDA - 23004370/0001-00 -** 14417050-4 - IPVA - RENAVAM / EXERC 00251510379/2024 - 3.036,02 - **VIANA & GONCALVES LTDA - 84864834/0001-35 -** 14424110-0 - IPVA - RENAVAM / EXERC 01173694487/2024 - 5.310,71 - **VIANI & VIANI S/S LTDA - 06041260/0001-91 -** 14407608-7 - IPVA - RENAVAM / EXERC 01391374093/2024 - 6.031,60 - **VIASUL TRANSPORTES E LOGISTICA LTDA - 38610948/0001-31 -** 14418588-9 - IPVA - RENAVAM / EXERC 01121823898/2024 - 2.584,73 - **VICCARI TRANSPORTES LTDA - 12729977/0001-23 -** 14416575-6 - IPVA - RENAVAM / EXERC 00547323735/2024 - 3.155,82 - **VICENTE ALVES DE BESSA - 202902849-53 -** 14428141-1 - IPVA - RENAVAM / EXERC 00200859790/2024 - 3.169,94 - **VICENTE AUGUSTO AMARILIA - 107879921-00 -** 14432957-0 - IPVA - RENAVAM / EXERC 00316430137/2024 - 2.731,55 - **VICENTE BATISTA DE MORAES - 554626189-72 -** 14420333-0 - IPVA - RENAVAM / EXERC 00834598027/2024 - 1.932,34 - **VICENTE CESAR SOUZA - 095968579-08 -** 14416811-9 - IPVA - RENAVAM / EXERC 01154642752/2024 - 3.098,10 - **VICENTE CLEO MACEDO - 041879289-52 -** 14420209-0 - IPVA - RENAVAM / EXERC 01161886998/2024 - 1.995,78 - **VICENTE CORREA DA SILVA - 011209729-49 -** 14426048-1 - IPVA - RENAVAM / EXERC 01333866140/2024 - 3.675,79 - **VICENTE DA SILVA - 255191909-68 -** 14435234-3 - IPVA - RENAVAM / EXERC 00341011290/2024 - 2.578,30 - **VICENTE DA SILVA - 112278859-20 -** 14423752-8 - IPVA - RENAVAM / EXERC 01142501830/2024 - 8.981,99 - **VICENTE DE ALMEIDA - 737861959-00 -** 14445343-3 - IPVA - RENAVAM / EXERC 00558865534/2024 - 1.511,60 - **VICENTE DE LIMA SILVA - 745226129-15 -** 14435112-6 - IPVA - RENAVAM / EXERC 00595827896/2024

- 2.586,32 - **VICENTE DE PAULA DA SILVA - 488037409-10 -** 14398612-8 - IPVA - RENAVAM / EXERC 00809648300/2023 - 185,98 - **VICENTE DE PAULA MENDES - 646358059-72 -** 14399303-5 - IPVA - RENAVAM / EXERC 00908819544/2023 - 179,00 - **VICENTE DE PAULO DUARTE JUNIOR - 067239719-65 -** 14445533-9 - IPVA - RENAVAM / EXERC 00938384791/2024 - 1.409,32 - **VICENTE HELDER ARRAIS DE CARVALHO - 23153517/0001-16 -** 14431760-2 - IPVA - RENAVAM / EXERC 01167586244/2024 - 2.818,32 - **VICENTE LIBORIO - 042111498-30 -** 14421469-2 - IPVA - RENAVAM / EXERC 00893552925/2023 - 189,26 - **VICENTE LUIZ HELLSTROM - 236083239-53 -** 14416485-7 - IPVA - RENAVAM / EXERC 01163161052/2024 - 3.187,81 - **VICENTE MANOEL QUEIROZ BARONE - 876243208-78 -** 14445498-7 - IPVA - RENAVAM / EXERC 00500805288/2024 - 1.429,59 - **VICENTE MARTINIANO DOS SANTOS PASSOS - 096058489-70 -** 14428903-0 - IPVA - RENAVAM / EXERC 00501399488/2024 - 3.071,89 - **VICENTE PAULO GONCALVES MORAES - 481931439-49 -** 14443835-3 - IPVA - RENAVAM / EXERC 01104203038/2024 - 1.846,17 - **VICENTE PEDROSO DA SILVA - 976947979-91 -** 14398453-2 - IPVA - RENAVAM / EXERC 00865313334/2023 - 189,26 - **VICENTE PEREIRA DE OLIVEIRA JUNIOR - 032905119-95 -** 14441349-0 - IPVA - RENAVAM / EXERC 00396833241/2024 - 2.173,08 - **VICENTE RONALD PEREIRA DE OLIVEIRA - 018696769-12 -** 14410013-1 - IPVA - RENAVAM / EXERC 01107073160/2024 - 4.770,42 - **VICENTE WERNER - 262354120-53 -** 03683773-0 - IAP - AUTO INFRACAO 00149240 - 6.216,95 - **VICENTINOS ELETRIC LTDA - 02811903/0001-88 -** 14409944-3 - IPVA - RENAVAM / EXERC 01052375550/2024 - 4.796,35 - 14437567-0 - IPVA - RENAVAM / EXERC 01038433573/2024 - 2.458,92 - 14439594-8 - IPVA - RENAVAM / EXERC 00949742309/2024 - 2.292,08 - **VICHETUR - TRANSPORTES RODOVIARIOS LTDA - 05116782/0001-42 -** 14406047-4 - IPVA - RENAVAM / EXERC 01058095142/2024 - 9.322,67 - 14426543-2 - IPVA - RENAVAM / EXERC 01066554940/2024 - 3.465,31 - 14427102-5 - IPVA - RENAVAM / EXERC 01064660000/2024 - 3.337,34 - **VICTOR FELIPE SILVA ROCHA - 363774568-24 -** 14416581-0 - IPVA - RENAVAM / EXERC 01061553865/2024 - 3.152,15 - **VICTOR GEORGES SARKIS - 087501879-37 -** 14412408-1 - IPVA - RENAVAM / EXERC 01326021475/2024 - 4.032,50 - **VICTOR HENRIQUE AMORIM LIMA - 094899259-00 -** 14410590-7 - IPVA - RENAVAM / EXERC 01394408053/2024 - 4.544,37 - **VICTOR HUGO DOS SANTOS FARIA - 137904899-05 -** 14405202-1 - IPVA - RENAVAM / EXERC 01372921734/2023 - 154,46 - **VICTOR AFONSO PAZ - 101205389-03 -** 14398481-8 - IPVA - RENAVAM / EXERC 00848107063/2023 - 189,26 - **VICTOR ALEKSEI CUTHMA - 062256309-29 -** 14409792-0 - IPVA - RENAVAM / EXERC 01304766389/2024 - 4.854,37 - **VICTOR ALEXANDRE DA COSTA VILA REAL RODRIGUES - 221843878-00 -** 14424183-5 - IPVA - RENAVAM / EXERC 01383121157/2024 - 5.118,49 - **VICTOR ALEXANDRE FRANCO DE CARVALHO - 006323557-94 -** 14434204-6 - IPVA - RENAVAM / EXERC 01008240432/2024 - 2.637,89 - **VICTOR ALFONSO CAICEDO ESCAMILLA - 061278927-67 -** 14431913-3 - IPVA - RENAVAM / EXERC 01144040687/2024 - 2.807,69 - **VICTOR ANTONIO DE OLIVEIRA TOMAINO - 133202537-43 -** 14412376-0 - IPVA - RENAVAM / EXERC 01040361037/2024 - 4.034,09 - **VICTOR ANTONIO PIANARO - 079324419-60 -** 14438259-5 - IPVA - RENAVAM / EXERC 00999648527/2024 - 2.398,21 - **VICTOR AUGUSTO OCANI DOS SANTOS - 120639649-04 -** 14444152-4 - IPVA - RENAVAM / EXERC 01087801939/2024 - 1.794,49 - **VICTOR BOLDI MORETTI LITAWER - 120794619-23 -** 14425014-1 - IPVA - RENAVAM / EXERC 01214302111/2024 - 4.244,02 - **VICTOR CELSO MARTINI - 008537509-80 -** 144444885-5 - IPVA - RENAVAM / EXERC 00851715176/2024 - 1.654,65 - **VICTOR CESAR CARDOSO DA PAIXAO - 007287783-94 -** 14417387-2 - IPVA - RENAVAM / EXERC 01377457580/2024 - 2.966,55 - **VICTOR CESAR ZANDONA - 078184299-99 -** 14436347-7 - IPVA - RENAVAM / EXERC 00172152399/2024 - 2.516,89 - **VICTOR GABRIEL DA SILVA VON DENTZ - 078854279-60 -** 14397136-8 - IPVA - RENAVAM / EXERC 01106292305/2023 - 216,30 - **VICTOR GUEBERT DO NASCIMENTO - 094709119-03 -** 14437479-7 - IPVA - RENAVAM / EXERC 00506048829/2024 - 2.465,25 - **VICTOR GUILHERME DE OLIVEIRA - 063490669-01 -** 14410352-1 - IPVA - RENAVAM / EXERC 00482443260/2024 - 4.636,99 - **VICTOR HENRIQUE BELOTI - 076203049-67 -** 14406611-1 - IPVA - RENAVAM / EXERC 01168619405/2024 - 7.301,58 - **VICTOR HENRIQUE GIGLIOLLI BONDAN - 123163989-01 -** 14408278-8 - IPVA - RENAVAM / EXERC 01058823377/2024 - 5.565,22 - **VICTOR HUGO ALVES PEREIRA - 088166079-55 -** 14436103-2 - IPVA - RENAVAM / EXERC 01143592279/2024 - 2.529,05 - **VICTOR HUGO AMANTINI - 420816948-67 -** 14420964-8 - IPVA - RENAVAM / EXERC 00927773325/2023 - 219,36 - **VICTOR HUGO ANGELO BENICHIO - 111316889-70 -** 14427533-0 - IPVA - RENAVAM / EXERC 01074876684/2024 - 3.279,29 - **VICTOR HUGO BIASSON GUIDO - 475541738-47 -** 14405669-8 - IPVA - RENAVAM / EXERC 01200145620/2023 - 146,39 - **VICTOR HUGO CALDONAZO - 063404609-84 -** 14444797-2 - IPVA - RENAVAM / EXERC 00498952568/2024 - 1.683,86 - **VICTOR HUGO CANDIDO ARANTES - 071629909-75 -** 14428003-2 - IPVA - RENAVAM / EXERC 01035283902/2024 - 3.198,51 - **VICTOR HUGO COELHO BATISTA - 084018879-09 -** 14421353-0 - IPVA - RENAVAM / EXERC 00830731261/2023 - 198,37 - **VICTOR HUGO COSTA SKALSKI - 119199559-33 -** 14415658-7 - IPVA - RENAVAM / EXERC 01050712630/2024 - 3.418,64 - **VICTOR HUGO DA SILVA PEREIRA - 044696799-84 -** 14414603-4 - IPVA - RENAVAM / EXERC 01060838106/2024 - 3.597,39 - **VICTOR HUGO DA SILVA TORQUATO - 449169378-13 -** 14437422-3 - IPVA - RENAVAM / EXERC 00529099926/2024 - 2.468,03 - **VICTOR HUGO DOS SANTOS LIMA - 299026659-34 -** 14397191-0 - IPVA - RENAVAM / EXERC 00885184785/2023 - 213,15 - **VICTOR HUGO FOGARI - 098331389-00 -** 14416608-6 - IPVA - RENAVAM / EXERC 00993298940/2024 - 3.145,43 - **VICTOR HUGO GARBUGIO BELASQUE - 080672599-09 -** 14437808-3 - IPVA - RENAVAM / EXERC 01194164045/2024 - 2.427,48 - **VICTOR HUGO HOLOWKA - 104638659-01 -** 14443154-5 - IPVA - RENAVAM / EXERC 01143734570/2024 - 1.948,71 - **VICTOR HUGO MANOEL BIANQUETI - 065648009-24 -** 14426845-8 - IPVA - RENAVAM / EXERC 01103764702/2024 - 3.374,10 - **VICTOR HUGO MENEGHETTI MANZANO - 138493049-30 -** 14403421-0 - IPVA - RENAVAM / EXERC 00906531551/2023 - 163,46 - **VICTOR HUGO MISQUITA DE FIGUEIREDO - 077994149-79 -** 14406216-7 - IPVA - RENAVAM / EXERC 01235494559/2024 - 8.427,41 - **VICTOR HUGO MORAES DE OLIVEIRA - 075939919-03 -** 14438297-8 - IPVA - RENAVAM / EXERC 00254026052/2024 - 2.393,02 - **VICTOR HUGO PERENHA - 361279218-05 -** 14405842-9 - IPVA - RENAVAM / EXERC 01391625223/2024 - 10.739,25 - **VICTOR HUGO PURKOTT MENDES - 070559799-78 -** 14428905-6 - IPVA - RENAVAM / EXERC 00502130326/2024 - 3.071,89 - **VICTOR HUGO RAMOS - 099859479-24 -** 14400070-6 - IPVA - RENAVAM / EXERC 00842911723/2023 - 178,50 - **VICTOR HUGO RIVA - 105328869-76 -** 14425716-2 - IPVA - RENAVAM / EXERC 00257680390/2024 - 3.839,32 - 14439249-3 - IPVA - RENAVAM / EXERC 00528470680/2024 - 2.313,93 - **VICTOR HUGO SILVA PERETTO - 040600859-01 -** 14410666-0 - IPVA - RENAVAM / EXERC 01140869407/2024 - 4.518,45 - **VICTOR HUGO TURRA RIBEIRO DA SILVA - 048441629-42 -** 14404567-0 - IPVA - RENAVAM / EXERC 00802304532/2023 - 162,27 - **VICTOR IOOST MECKING - 000423480-48 -** 14419204-4 - IPVA - RENAVAM / EXERC 00171130308/2024 - 2.376,35 - **VICTOR LEONARDO GHIOTTO - 115954479-46 -** 14436561-5 - IPVA - RENAVAM / EXERC 01236237916/2024 - 2.509,77 - **VICTOR LUCAS CHRISTOVAM JANISKI - 095712269-12 -** 14436629-8 - IPVA - RENAVAM / EXERC 00366103466/2024 - 2.503,72 - **VICTOR MARCONDES - 090501369-74 -** 14415842-3 - IPVA - RENAVAM / EXERC 00508123224/2024 - 3.391,53 - **VICTOR MARINO MONTENEGRO HERRERA - 698676821-49 -** 14409812-9 - IPVA - RENAVAM / EXERC 01226503362/2024 - 4.848,31 - **VICTOR MATHEUS FERREIRA - 114541799-02 -** 14434965-2 - IPVA - RENAVAM / EXERC 00169430880/2024 - 2.596,68 - **VICTOR RICARDO SCUISSIATTO - 045045409-67 -** 14410472-2 - IPVA - RENAVAM / EXERC 01271356411/2024 - 4.598,85 - **VICTOR RODRIGUES GOUVEA - 079139949-40 -** 14426989-6 - IPVA - RENAVAM / EXERC 01168772904/2024 - 3.358,06 - **VICTOR SABATKE DE AMORIM - 072113629-01 -** 14439094-6 - IPVA - RENAVAM / EXERC 00183111966/2024 - 2.332,67 - **VICTOR SALVADOR CUBAS - 041907409-00 -** 14409694-0 - IPVA - RENAVAM / EXERC 01146292160/2024 - 4.892,96 - 14411280-6 - IPVA - RENAVAM / EXERC 01141026900/2024 - 4.322,38 - **VICTOR SALVADOR NETO - 812982509-00 -** 14432439-0 - IPVA - RENAVAM / EXERC 01092661732/2024 - 2.760,43 - **VICTOR SARMANHO KOBER - 015518560-85 -** 14429065-8 - IPVA - RENAVAM / EXERC 01215345183/2024 - 3.059,82 - **VICTOR SCHOUPINSKI - 108335839-13 -** 14429358-4 - IPVA - RENAVAM / EXERC 01293152533/2024 - 3.029,75 - **VICTOR SEEMUND CAMARGO - 054725051-78 -** 14407110-7 - IPVA - RENAVAM / EXERC 01194562792/2024 - 6.502,54 - **VICTOR SOARES DE SOUZA - 066180769-00 -** 14404729-0 - IPVA - RENAVAM / EXERC 01094386399/2023 - 159,73 - **VICTOR SPINARDI - 053023689-35 -** 14434199-6 - IPVA - RENAVAM / EXERC 01022423298/2024 - 2.637,89 - **VICTOR TAGUCHI CEZAR - 106090869-79 -** 14407312-6 - IPVA - RENAVAM / EXERC 01087187440/2024 - 6.256,46 - **VICTOR THIAGO CANASSA ANTONIASSI - 082675629-82 -** 14438557-8 - IPVA - RENAVAM / EXERC 00477567908/2024 - 2.368,48 - **VICTOR TOMAS ADRIAZOLA SIMONINI - 809746199-49 -** 14436587-9 - IPVA - RENAVAM / EXERC 01203791647/2024 - 2.507,92 - **VICTOR VASCONCELOS DE MENEZES - 444346748-38 -** 14435611-0 - IPVA - RENAVAM / EXERC 01042799250/2024 - 2.555,07 - **VICTORIA CHAVES RODRIGUEZ - 117314319-02 -** 14409483-2 - IPVA - RENAVAM / EXERC 01021079046/2024 - 5.011,73 - **VICTORIA CLER DO CARMO OLIVATTO - 453344868-28 -** 14443074-3 - IPVA - RENAVAM / EXERC 00565199757/2024 - 1.964,19 - **VICTORIA LETICIA TURCATTO - 014010089-09 -** 14417132-2 - IPVA - RENAVAM / EXERC 00994818513/2024 - 3.018,91 - **VICTORIA MACHADO CALIXTO DOS SANTOS - 057743751-88 -** 14426001-5 - IPVA - RENAVAM / EXERC 01242036463/2024 - 3.694,20 - **VICTORIA MARQUES ARAUJO DOS SANTOS - 098355039-58 -** 14407760-1 - IPVA - RENAVAM / EXERC 01291048585/2024 - 5.950,18 - **VICTORINO SILVEIRO KRAUSS - 031372709-01 -** 14413965-8 - IPVA - RENAVAM / EXERC 01294454983/2024 - 3.719,47 - **VIDAL MOREIRA DOS SANTOS - 320840309-78 -** 14396659-3 - IPVA - RENAVAM / EXERC 00846118939/2023 - 228,50 - **VIDALVINA DOMBROSKI - 028226029-30 -** 14440337-1 - IPVA - RENAVAM / EXERC 00967196442/2024 - 2.244,65 - **VIDELIO MEURER & CIA LTDA - 03517690/0001-49 -** 14437805-9 - IPVA - RENAVAM / EXERC 00602647762/2024 - 2.428,10 - **VIDRACARIA CIDADE ALTA LTDA - 00747165/0001-21 -** 14431485-9 - IPVA - RENAVAM / EXERC 00116260521/2024 - 2.837,08 - **VIDRACARIA MOLDAR EIRELI - ME - 22276488/0001-17 -** 14401585-1 - IPVA - RENAVAM / EXERC 00837738580/2023 - 174,01 - **VIDRACARIA ROCHA LTDA - 11242316/0001-06 -** 14406423-2 - IPVA - RENAVAM / EXERC 01284541468/2024 - 7.727,47 - **VIDROLOG COMERCIO E LOGISTICA DE VIDROS LTDA - 02626191/0001-27 -** 14436203-9 - IPVA - RENAVAM / EXERC 00544502744/2024 - 2.523,75 - **VIEIRA ALIMENTOS LTDA - 31505881/0001-26 -** 14430839-5 - IPVA - RENAVAM / EXERC 00550422404/2024 - 2.890,46 - **VIEIRA CESAR & ADVOGADOS ASSOCIADOS - 18536097/0001-17 -** 14408494-2 - IPVA - RENAVAM / EXERC 01304103711/2024 - 5.484,21 - **VIESSER TRICOT EIRELI ME - 09086652/0001-65 -** 14412423-5 - IPVA - RENAVAM / EXERC 00509151116/2024 - 4.032,14 - **VIGILANCIA URBANA EIRELI - 02116723/0001-86 -** 14428226-4 - IPVA - RENAVAM / EXERC 01040853436/2024 - 3.163,93 - **VIKTOR GUILHERME DE LIMA ROSSA - 064942839-00 -** 14429220-0 - IPVA - RENAVAM / EXERC 00489511511/2024 - 3.042,53 - **VIKTOR SEKNE JUNIOR - 048785999-52 -** 14396598-8 - IPVA - RENAVAM / EXERC 00859761304/2023 - 228,64 - **VILAR LESKO DA SILVA - 023900929-00 -** 14406907-2 - IPVA - RENAVAM / EXERC 01189863801/2024 - 6.724,62 - **VILCAR VEICULOS LTDA - 29902493/0001-37 -** 14407246-4 - IPVA - RENAVAM / EXERC 00994671296/2024 - 6.354,87 - 14440995-7 - IPVA - RENAVAM / EXERC 00452876230/2024 - 2.191,05 - **VILCINEIA FRANCA - 033142879-25 -** 14416096-7 - IPVA - RENAVAM / EXERC 01113355147/2024 - 3.321,36 - **VILDEAN FRANCISCA DIAS - 528547521-04 -** 14404732-0 - IPVA - RENAVAM / EXERC 01236830161/2023 - 159,73 - **VILENE DOS SANTOS QUINDERE DE CARVALHO - 055277639-47 -** 14426648-0 - IPVA - RENAVAM / EXERC 00910328854/2024 - 3.414,16 - **VILIE MACIEL & CIA LTDA - 06000231/0001-81 -** 14411499-0 - IPVA - RENAVAM / EXERC 01289943459/2024 - 4.262,75 - **VILIMAR NEISS - 134965140-00 -** 14416818-6 - IPVA - RENAVAM / EXERC 00309417848/2024 - 3.093,88 - **VILLA REAL CHOPERIA E PETISCARIA LTDA ME - 14548320/0001-95 -** 14419897-2 - IPVA - RENAVAM / EXERC 00546506976/2024 - 2.127,22 - **VILMA APARECIDA CAMARGO LOPES - 210039129-15 -** 14439804-1 - IPVA - RENAVAM / EXERC 01046632989/2024

Diário Oficial Certificado Digitalmente
O Departamento de Imprensa Oficial do Estado do Paraná, de garantia de autenticidade deste documento, desde que visualizado através do site http://www.imprensaoficial.pr.gov.br

- 2.276,54 - **VILMA APARECIDA DA ROCHA DE ARAUJO - 979628139-20 -** 14441807-7 - IPVA - RENAVAM / EXERC 01158037934/2024 - 2.119,49 - **VILMA BRAZ RODRIGUES - 818719619-04 -** 14415472-0 - IPVA - RENAVAM / EXERC 01226092125/2024 - 3.452,71 - **VILMA CRISTINA LOBO COSTA - 167455448-65 -** 14413438-9 - IPVA - RENAVAM / EXERC 01096526520/2024 - 3.821,02 - **VILMA DAS NEVES DOS SANTOS - 060492699-55 -** 14421967-8 - IPVA - RENAVAM / EXERC 00541863940/2023 - 180,12 - **VILMA DE ABREU ROSA - 045496759-42 -** 14419503-5 - IPVA - RENAVAM / EXERC 00478472803/2024 - 2.267,20 - 14445467-7 - IPVA - RENAVAM / EXERC 00979026920/2024 - 1.446,92 - 14445468-5 - IPVA - RENAVAM / EXERC 00984331379/2024 - 1.446,92 - **VILMA DE FATIMA FOGGIATTO - 354569309-00 -** 14434584-3 - IPVA - RENAVAM / EXERC 01184117524/2024 - 2.619,33 - **VILMA DE FATIMA OLIVEIRA RODRIGUES - 975321699-87 -** 14424483-4 - IPVA - RENAVAM / EXERC 01160632402/2024 - 4.713,82 - **VILMA DO ROCIO FORNAZARI - 005225569-73 -** 14404193-3 - IPVA - RENAVAM / EXERC 00816854467/2023 - 162,27 - **VILMA DOS SANTOS KOGUTI - 577357199-49 -** 14431148-5 - IPVA - RENAVAM / EXERC 01116155262/2024 - 2.862,30 - **VILMA DOS SANTOS SILVA - 024827699-90 -** 14420028-4 - IPVA - RENAVAM / EXERC 00304357367/2024 - 2.081,32 - **VILMA MABILIA - 191236470-00 -** 14426214-0 - IPVA - RENAVAM / EXERC 00507695127/2024 - 3.606,54 - **VILMA MARIA SANT ANNA RAMOS ALECRIM - 026235059-93 -** 14442953-2 - IPVA - RENAVAM / EXERC 01163481200/2024 - 1.983,99 - **VILMA MULER - 750531449-15 -** 14436439-2 - IPVA - RENAVAM / EXERC 00156985470/2024 - 2.511,21 - **VILMA PEREIRA DA SILVA HEGEDUS - 037620048-03 -** 14412935-0 - IPVA - RENAVAM / EXERC 00565729152/2024 - 3.924,11 - **VILMA PIRES ROEGELIN - 020065939-19 -** 14443487-0 - IPVA - RENAVAM / EXERC 01093896806/2024 - 1.908,49 - **VILMA RIBEIRO NEVES - 485899779-00 -** 14400684-4 - IPVA - RENAVAM / EXERC 00853781591/2023 - 178,50 - **VILMA VERA JOVINO - 061630748-90 -** 14409277-5 - IPVA - RENAVAM / EXERC 01169763330/2024 - 5.099,43 - **VILMAR ANTUNES DE JESUS - 694441532-15 -** 14420712-2 - IPVA - RENAVAM / EXERC 00324081871/2024 - 1.562,76 - **VILMAR ANTONIO DE MATTOS - 710136109-97 -** 14397963-6 - IPVA - RENAVAM / EXERC 00808417193/2023 - 189,41 - **VILMAR ANTONIO GALLINO - 773443249-20 -** 14404477-0 - IPVA - RENAVAM / EXERC 00808284193/2023 - 162,27 - **VILMAR CAMARGO - 037888139-62 -** 14405662-0 - IPVA - RENAVAM / EXERC 00864015470/2023 - 146,68 - **VILMAR CARNEIRO MACHADO - 050586149-60 -** 14425968-8 - IPVA - RENAVAM / EXERC 01117512816/2024 - 3.713,76 - **VILMAR DA ROSA - 602987239-72 -** 14418560-9 - IPVA - RENAVAM / EXERC 01055036102/2024 - 2.593,09 - **VILMAR DA SILVA COSTA - 029564809-01 -** 14441451-9 - IPVA - RENAVAM / EXERC 01116299990/2024 - 2.168,31 - **VILMAR DE ASSIS OLIVEIRA - 049244219-36 -** 14427302-8 - IPVA - RENAVAM / EXERC 01209003500/2024 - 3.312,11 - **VILMAR DE MELLO - 941300279-72 -** 14414837-1 - IPVA - RENAVAM / EXERC 01154006597/2024 - 3.560,68 - **VILMAR DE MELLO FERREIRA - 058494839-50 -** 14403110-5 - IPVA - RENAVAM / EXERC 00209308273/2023 - 169,48 - **VILMAR DE OLIVEIRA MARTINS - 037556399-71 -** 14422744-1 - IPVA - RENAVAM / EXERC 00843290846/2023 - 174,01 - **VILMAR DIONISIO DA SILVA - 027967799-55 -** 14398238-6 - IPVA - RENAVAM / EXERC 00858091933/2023 - 189,26 - **VILMAR DOS SANTOS - 770259209-59 -** 14414508-9 - IPVA - RENAVAM / EXERC 01162208420/2024 - 3.611,07 - **VILMAR DOS SANTOS BITENCURT - 024827769-37 -** 14442796-3 - IPVA - RENAVAM / EXERC 00330205102/2024 - 1.999,64 - **VILMAR DOS SANTOS DA SILVA - 077796889-41 -** 14397770-6 - IPVA - RENAVAM / EXERC 00869640917/2023 - 198,88 - **VILMAR DOS SANTOS MARIA - 076439369-35 -** 14400176-1 - IPVA - RENAVAM / EXERC 00827327153/2023 - 178,50 - **VILMAR DOS SANTOS SOARES - 044190129-86 -** 14401864-8 - IPVA - RENAVAM / EXERC 00452739152/2023 - 173,60 - **VILMAR FLAUZINE - 396720261-53 -** 14422255-5 - IPVA - RENAVAM / EXERC 00826084311/2023 - 178,50 - **VILMAR GEGIN - 042899339-71 -** 03683792-6 - IAP - AUTO INFRACAO 00160716 - 1.072,12 - **VILMAR HENRIQUE DE CEZARO - 604651310-34 -** 14411565-1 - IPVA - RENAVAM / EXERC 00471895750/2024 - 4.233,07 - **VILMAR JACINTO - 795787139-91 -** 14400255-5 - IPVA - RENAVAM / EXERC 00825546613/2023 - 178,50 - **VILMAR JOAO HOFFMANN - 900645000-63 -** 14444496-5 - IPVA - RENAVAM / EXERC 01367873492/2024 - 1.734,26 - **VILMAR JOSE FERREIRA - 044308209-02 -** 14438349-4 - IPVA - RENAVAM / EXERC 01020202383/2024 - 2.385,59 - **VILMAR KRUGER - 837073019-15 -** 14428596-4 - IPVA - RENAVAM / EXERC 01086427790/2024 - 3.120,02 - **VILMAR LACHOWSKI - 114380559-35 -** 14422120-6 - IPVA - RENAVAM / EXERC 00831708816/2023 - 178,50 - **VILMAR LAINES - 561029689-72 -** 14423665-3 - IPVA - RENAVAM / EXERC 00252641329/2023 - 148,48 - **VILMAR LORENZ - 249699071-53 -** 14403496-1 - IPVA - RENAVAM / EXERC 01123332590/2023 - 162,85 - **VILMAR MARCOS COINASKI - 705167900-72 -** 14414867-3 - IPVA - RENAVAM / EXERC 01078281243/2024 - 3.558,00 - **VILMAR MENDES - 292404179-15 -** 14427795-3 - IPVA - RENAVAM / EXERC 00361363001/2024 - 3.229,36 - **VILMAR MENDES - 092601119-78 -** 14398043-0 - IPVA - RENAVAM / EXERC 00863342710/2023 - 189,26 - **VILMAR MONTEIRO - 519085819-72 -** 14402781-7 - IPVA - RENAVAM / EXERC 00807849634/2023 - 170,95 - **VILMAR MORENO - 577648400-68 -** 14413863-5 - IPVA - RENAVAM / EXERC 00498219445/2024 - 3.736,51 - **VILMAR OSIK IGNACIO - 758927079-20 -** 14433387-0 - IPVA - RENAVAM / EXERC 01164283984/2024 - 2.692,01 - **VILMAR PACENTCHUK - 823918079-53 -** 14433147-8 - IPVA - RENAVAM / EXERC 01217671398/2024 - 2.715,08 - **VILMAR PEREIRA DE ARAUJO - 034567379-47 -** 14430122-6 - IPVA - RENAVAM / EXERC 00499730399/2024 - 2.955,30 - **VILMAR PRESTES DA TRINDADE - 051674719-31 -** 14397524-0 - IPVA - RENAVAM / EXERC 00895831074/2023 - 206,07 - **VILMAR RIBEIRO - 973198649-91 -** 14421844-2 - IPVA - RENAVAM / EXERC 00858218607/2023 - 183,45 - **VILMAR RODRIGUES DA SILVA - 049182949-36 -** 14407082-8 - IPVA - RENAVAM / EXERC 01218991221/2024 - 6.525,83 - **VILMAR RUFINO SOUSA - 612627655-87 -** 14409695-9 - IPVA - RENAVAM / EXERC 01149618792/2024 - 4.892,96 - **VILMAR SANTOS MATHEUS - 051187989-06 -** 14409562-6 - IPVA - RENAVAM / EXERC 01365736226/2024 - 4.960,56 - **VILMAR SCHULTZ - 698385939-15 -** 03683751-9 - IAP - AUTO INFRACAO 00150084 - 2.283,13 - **VILMAR SIDNEI TELLES - 036458809-84 -** 14425821-5 - IPVA - RENAVAM / EXERC 01048442575/2024 - 3.781,63 - **VILMAR SLOMINSKI - 964998939-00 -** 14405765-1 - IPVA - RENAVAM / EXERC 01388678826/2024 - 11.816,54 - **VILMAR WIECZORKOVSKI - 496280209-78 -** 14441635-0 - IPVA - RENAVAM / EXERC 01247800897/2024 - 2.139,93 - **VILMARA DE FATIMA RUMBLESPERGER DOS SANTOS - 079199829-01 -** 14415366-9 - IPVA - RENAVAM / EXERC 01151043327/2024 - 3.474,75 - **VILMARA DE SOUZA - 094832859-25 -** 14400760-3 - IPVA - RENAVAM / EXERC 00845395882/2023 - 178,50 - **VILMARA MARIA ZATHECHKO DA LUZ - 034440799-31 -** 14401431-6 - IPVA - RENAVAM / EXERC 00830288040/2023 - 174,01 - **VILMO DAVID TEIXEIRA - 084959959-80 -** 14427727-9 - IPVA - RENAVAM / EXERC 00966137094/2024 - 3.241,59 - **VILMO NICOLAU MEINERZ - 597400609-78 -** 14429753-9 - IPVA - RENAVAM / EXERC 00265471028/2024 - 2.991,30 - **VILSO ROBERTO ALVES CARDOSO - 767919399-15 -** 14403284-5 - IPVA - RENAVAM / EXERC 00232024413/2023 - 167,69 - **VILSON ALBERTO PEREIRA - 150611058-42 -** 14421200-2 - IPVA - RENAVAM / EXERC 00880602341/2023 - 206,07 - **VILSON ALVES DA SILVA - 473207459-68 -** 14420606-1 - IPVA - RENAVAM / EXERC 00992057590/2024 - 1.740,44 - **VILSON ALVES DE SOUZA JUNIOR - 099772889-25 -** 14433974-6 - IPVA - RENAVAM / EXERC 00898551420/2024 - 2.652,16 - **VILSON ANTONIO DOS SANTOS ARAUJO - 491421519-53 -** 14427854-2 - IPVA - RENAVAM / EXERC 01206819151/2024 - 3.224,46 - **VILSON ANTONIO GOMES - 602065199-15 -** 14442830-7 - IPVA - RENAVAM / EXERC 01164528006/2024 - 1.995,78 - **VILSON ANTONIO LUZIA - 238801719-04 -** 14436270-5 - IPVA - RENAVAM / EXERC 00838315518/2024 - 2.521,79 - **VILSON BARTNISKI DE LIMA - 815121989-00 -** 14407366-5 - IPVA - RENAVAM / EXERC 01355713100/2024 - 6.219,47 - **VILSON BUENO DO AMARAL - 004816999-45 -** 14403731-6 - IPVA - RENAVAM / EXERC 00802556540/2023 - 162,27 - **VILSON CASTURINO PEREIRA - 352812609-44 -** 14439066-0 - IPVA - RENAVAM / EXERC 01210338758/2024 - 2.336,63 - **VILSON COLODY - 819573519-34 -** 14422060-9 - IPVA - RENAVAM / EXERC 00836851536/2023 - 178,50 - **VILSON CORREA DE MELLO - 141297959-53 -** 14405291-9 - IPVA - RENAVAM / EXERC 00258844736/2023 - 154,19 - **VILSON DA SILVA ASSUNCAO - 824084089-20 -** 14435774-4 - IPVA - RENAVAM / EXERC 01066085606/2024 - 2.543,76 - **VILSON DE OLIVEIRA - 828656989-04 -** 14414382-5 - IPVA - RENAVAM / EXERC 01227698787/2024 - 3.637,25 - **VILSON DE SOUZA - 198173559-34 -** 14431843-9 - IPVA - RENAVAM / EXERC 00587774673/2024 - 2.815,78 - **VILSON DE SOUZA - 635432909-59 -** 14444139-7 - IPVA - RENAVAM / EXERC 00203031911/2024 - 1.796,94 - **VILSON DOMINGO BELO - 816411419-72 -** 14408838-7 - IPVA - RENAVAM / EXERC 01161725668/2024 - 5.310,71 - **VILSON EUGENIO SOUZA DE OLIVEIRA - 307156238-18 -** 14404362-6 - IPVA - RENAVAM / EXERC 00818156058/2023 - 162,27 - **VILSON FERREIRA - 036271119-40 -** 14422104-4 - IPVA - RENAVAM / EXERC 00840289774/2023 - 178,50 - **VILSON GOBO - 549732449-53 -** 14440770-9 - IPVA - RENAVAM / EXERC 00230067700/2024 - 2.210,37 - **VILSON HECKLER - 603351149-20 -** 14444842-1 - IPVA - RENAVAM / EXERC 00586276262/2024 - 1.664,55 - **VILSON HOBOLD - 570655609-10 -** 14399756-1 - IPVA - RENAVAM / EXERC 00829287639/2023 - 178,50 - **VILSON JOSE CASTRO - 047295259-57 -** 14402547-4 - IPVA - RENAVAM / EXERC 00803038283/2023 - 170,95 - **VILSON JOSE DA SILVA - 369124929-91 -** 14430858-1 - IPVA - RENAVAM / EXERC 00558440541/2024 - 2.886,79 - **VILSON JOSE DRULA - 491678129-53 -** 14436576-3 - IPVA - RENAVAM / EXERC 01243181920/2024 - 2.509,77 - **VILSON MARTINELLI BELLO - 545882519-53 -** 14440713-0 - IPVA - RENAVAM / EXERC 00875670873/2024 - 2.215,74 - **VILSON MARTINS DA ROSA - 229511300-82 -** 14403322-1 - IPVA - RENAVAM / EXERC 00808283332/2023 - 166,74 - **VILSON MORSCH - 051122319-63 -** 14422711-5 - IPVA - RENAVAM / EXERC 00823219950/2023 - 174,01 - **VILSON NUNES DE MORAES - 588612389-04 -** 14413428-1 - IPVA - RENAVAM / EXERC 01197004588/2024 - 3.822,82 - **VILSON OLIVEIRA LIMA - 026037709-00 -** 14411298-9 - IPVA - RENAVAM / EXERC 01370388770/2024 - 4.319,57 - **VILSON PICKLER - 007305499-25 -** 14434982-2 - IPVA - RENAVAM / EXERC 01037351034/2024 - 2.593,09 - **VILSON PIRES - 026655009-65 -** 14426516-5 - IPVA - RENAVAM / EXERC 01152308391/2024 - 3.474,75 - **VILSON PIRES PIEDADE - 855729429-87 -** 14437718-4 - IPVA - RENAVAM / EXERC 00956042058/2024 - 2.439,23 - **VILSON PODEGURSKI - 054106019-80 -** 14409665-7 - IPVA - RENAVAM / EXERC 00547433743/2024 - 4.902,27 - **VILSON RAMOS - 790398129-34 -** 14398048-0 - IPVA - RENAVAM / EXERC 00855171677/2023 - 189,26 - **VILSON REIS - 559252359-91 -** 14404108-9 - IPVA - RENAVAM / EXERC 00801611768/2023 - 162,27 - **VILSON RIBAS SVERZOSKI - 051685069-50 -** 14421459-5 - IPVA - RENAVAM / EXERC 00858774615/2023 - 189,26 - **VILSON RIBEIRO DE FREITAS - 046455609-05 -** 14421089-1 - IPVA - RENAVAM / EXERC 00892392690/2023 - 206,07 - **VILSON ROBERTO GANDOLFO DOS SANTOS - 483694899-15 -** 14417901-3 - IPVA - RENAVAM / EXERC 01029592702/2024 - 2.815,71 - **VILSON ROBINSON - 393469439-04 -** 14408721-6 - IPVA - RENAVAM / EXERC 01113669850/2024 - 5.363,93 - **VILSON ROSA CLETO - 348783199-68 -** 14417631-6 - IPVA - RENAVAM / EXERC 01177576268/2024 - 2.900,56 - **VILSON RUIZ BRIZ - 826688419-68 -** 14441343-1 - IPVA - RENAVAM / EXERC 00508257379/2024 - 2.173,63 - **VILSON SANTIAGO DE MOURA - 875636909-30 -** 14400419-1 - IPVA - RENAVAM / EXERC 00840080654/2023 - 178,50 - **VILSON SILVA SIMAS - 036656419-69 -** 14438177-7 - IPVA - RENAVAM / EXERC 00996969268/2024 - 2.403,58 - **VILSON SOARES DE SOUZA JUNIOR - 069886789-05 -** 14414348-5 - IPVA - RENAVAM / EXERC 00944454232/2024 - 3.641,68 - 14429749-0 - IPVA - RENAVAM / EXERC 00553698923/2024 - 2.991,46 - **VILSON SPIMPOLO - 498156449-04 -** 14440849-7 - IPVA - RENAVAM / EXERC 00414343123/2024 - 2.205,25 - **VILSON VERONESE - 015393969-91 -** 14419305-9 - IPVA - RENAVAM / EXERC 01070540134/2024 - 2.344,44 - **VILSON ZUCONELLI - 024428749-03 -** 14417970-6 - IPVA - RENAVAM / EXERC 00877014418/2024 - 2.781,98 - 14436259-4 - IPVA - RENAVAM / EXERC 01016196951/2024 - 2.522,34 - **VIMALIO COMERCIO DE MOVEIS E ELETRO LTDA - 10602615/0001-41 -** 14425024-9 - IPVA - RENAVAM / EXERC 01266382744/2024 - 4.227,95 - **VINA MARIA ROMITTI - 021504549-12 -** 14417595-6 - IPVA - RENAVAM / EXERC 01072947762/2024 - 2.918,45 - **VINCI TRANSPORTADORA E COMERCIO DO VESTUARIO - EIRELI - 22182996/0001-36 -** 14432755-1 - IPVA - RENAVAM / EXERC 00346646480/2024 - 2.739,49

- VINHA TRANSPORTE LTDA - 09565873/0001-16 - 14415012-0 - IPVA - RENAVAM / EXERC 00535706855/2024 - 3.530,39 - **VINICIO ROSA DOS SANTOS - 958483559-91 -** 14400130-3 - IPVA - RENAVAM / EXERC 00824599500/2023 - 178,50 - **VINICIOS MIGUEL ALBERTUNI KUHN - 124366559-95 -** 14425180-6 - IPVA - RENAVAM / EXERC 00183638069/2024 - 4.150,46 - **VINICIUS CORDEIRO BONFINGER - 078846189-31 -** 14431361-5 - IPVA - RENAVAM / EXERC 01288391088/2024 - 2.846,58 - **VINICIUS DOMINGUES DE SOUZA - 112473059-10 -** 14413522-9 - IPVA - RENAVAM / EXERC 00599082607/2024 - 3.808,39 - **VINICIUS HENRIQUE ESPERANDIO MACHADO - 096815329-10 -** 14439466-6 - IPVA - RENAVAM / EXERC 01173991473/2024 - 2.298,73 - **VINICIUS MAKSOUD MEDEIROS - 050485231-05 -** 14432263-0 - IPVA - RENAVAM / EXERC 01221106187/2024 - 2.772,96 - **VINICIUS MARTINS DO NASCIMENTO - 022474191-86 -** 14395940-6 - IPVA - RENAVAM / EXERC 00263180093/2023 - 296,24 - **VINICIUS RIBEIRO MONTES - 437030558-63 -** 14431362-3 - IPVA - RENAVAM / EXERC 01380397470/2024 - 2.846,03 - **VINICIUS TADEU BARROSO NOJOSA COSTA - 319398178-89 -** 14416916-6 - IPVA - RENAVAM / EXERC 01200776205/2024 - 3.062,44 - **VINICIUS ALBERTO NUNES CERQUEIRA - 052736919-58 -** 14408070-0 - IPVA - RENAVAM / EXERC 01325383373/2024 - 5.671,54 - **VINICIUS ALBERTO NUNES CERQUEIRA - 36952967/0001-10 -** 14424505-9 - IPVA - RENAVAM / EXERC 01379200897/2024 - 4.697,25 - **VINICIUS ALEXANDRE NUNES SANTOS - 087158269-45 -** 14425880-0 - IPVA - RENAVAM / EXERC 01255972480/2024 - 3.753,56 - **VINICIUS ALONSO TURINA MATTOS - 365600428-55 -** 14406460-7 - IPVA - RENAVAM / EXERC 01377305071/2024 - 7.657,43 - **VINICIUS ANDRE BARBOSA - 085697279-76 -** 14407628-1 - IPVA - RENAVAM / EXERC 01387242790/2024 - 6.020,08 - **VINICIUS ANDRE FERREIRA - 058971919-05 -** 14418238-3 - IPVA - RENAVAM / EXERC 01146858512/2024 - 2.687,13 - 14444158-3 - IPVA - RENAVAM / EXERC 01023841034/2024 - 1.789,92 - **VINICIUS ANGHINONI PINTO - 541109809-25 -** 14419883-2 - IPVA - RENAVAM / EXERC 00481704264/2024 - 2.132,04 - **VINICIUS ARAUJO SANT ANA - 058494609-00 -** 14405226-9 - IPVA - RENAVAM / EXERC 00281406537/2023 - 154,19 - **VINICIUS AUGUSTO GUENIAT DA SILVA - 086175789-04 -** 14442113-2 - IPVA - RENAVAM / EXERC 00259366765/2024 - 2.074,69 - **VINICIUS BATISTA LUCIO CABRAL - 107061419-03 -** 14396364-0 - IPVA - RENAVAM / EXERC 00910778957/2023 - 238,89 - **VINICIUS BELINSKI - 092650709-51 -** 14435115-0 - IPVA - RENAVAM / EXERC 00971797145/2024 - 2.586,14 - **VINICIUS BENTO DA SILVA SOUZA - 062186249-51 -** 14419132-3 - IPVA - RENAVAM / EXERC 01207827417/2024 - 2.403,39 - **VINICIUS BERNARDINELLI MONTONI - 336428368-01 -** 14430260-5 - IPVA - RENAVAM / EXERC 01102726297/2024 - 2.947,08 - **VINICIUS BEZERRA FRANCO - 113243839-09 -** 14440026-7 - IPVA - RENAVAM / EXERC 00506001199/2024 - 2.267,20 - **VINICIUS CAMILO LUIZ - 110938109-39 -** 14437822-9 - IPVA - RENAVAM / EXERC 01206984152/2024 - 2.427,48 - **VINICIUS CARVALHO DE FREITAS - 102696859-36 -** 14406844-0 - IPVA - RENAVAM / EXERC 01141470621/2024 - 6.806,37 - **VINICIUS CASIMIRO PATEK - 086210109-33 -** 14439003-2 - IPVA - RENAVAM / EXERC 01024799040/2024 - 2.342,93 - **VINICIUS CAVASIN DE SOUZA - 048642709-96 -** 14408130-7 - IPVA - RENAVAM / EXERC 01328043450/2024 - 5.635,34 - **VINICIUS CAVASSIM BUDAL - 051096829-50 -** 14421062-0 - IPVA - RENAVAM / EXERC 00878868712/2023 - 206,07 - **VINICIUS CEZAR ESPOSITO - 094856749-02 -** 14419056-4 - IPVA - RENAVAM / EXERC 01204132957/2024 - 2.427,35 - **VINICIUS CORDEIRO SILVESTRE - 047690499-43 -** 14411896-0 - IPVA - RENAVAM / EXERC 00200957171/2024 - 4.156,24 - **VINICIUS COSTA - 004140289-88 -** 14418236-7 - IPVA - RENAVAM / EXERC 01332759960/2024 - 2.688,55 - **VINICIUS DA LUZ - 095946779-37 -** 14400725-5 - IPVA - RENAVAM / EXERC 00825698111/2023 - 178,50 - **VINICIUS DA MAIA GOLZER - 076527419-12 -** 14443242-8 - IPVA - RENAVAM / EXERC 01040768706/2024 - 1.937,75 - **VINICIUS DA ROSA DARIO - 081734449-78 -** 14420323-2 - IPVA - RENAVAM / EXERC 01025430708/2024 - 1.937,61 - **VINICIUS DA SILVA - 975308240-15 -** 14434047-7 - IPVA - RENAVAM / EXERC 01146848835/2024 - 2.644,16 - **VINICIUS DA SILVA BARBOSA - 091132019-99 -** 14434742-0 - IPVA - RENAVAM / EXERC 01238521506/2024 - 2.610,69 - **VINICIUS DA SILVA BOLETTA - 071743099-50 -** 14420581-2 - IPVA - RENAVAM / EXERC 01031249033/2024 - 1.761,52 - **VINICIUS DA SILVA MATOS - 084005731-88 -** 14395910-4 - IPVA - RENAVAM / EXERC 00183822510/2023 - 301,02 - **VINICIUS DE CARVALHO 06491268900 - 28405885/0001-28 -** 14406173-0 - IPVA - RENAVAM / EXERC 01387431983/2024 - 8.585,36 - **VINICIUS DE CASSIO SERPA EMERICH - 100933179-56 -** 14438716-3 - IPVA - RENAVAM / EXERC 00324379234/2024 - 2.356,47 - **VINICIUS DE MATTOS VALERIO - 062016129-98 -** 14434676-9 - IPVA - RENAVAM / EXERC 00214847900/2024 - 2.611,58 - **VINICIUS DE MORAIS BALAN - 071985349-45 -** 14441972-3 - IPVA - RENAVAM / EXERC 01026748035/2024 - 2.098,83 - **VINICIUS DE OLIVEIRA - 082858419-28 -** 14411989-4 - IPVA - RENAVAM / EXERC 01256026350/2024 - 4.139,64 - **VINICIUS DE OLIVEIRAABREU - 034169369-30 -** 14405771-6 - IPVA - RENAVAM / EXERC 01357160850/2024 - 11.723,10 - 14407251-0 - IPVA - RENAVAM / EXERC 01034137406/2024 - 6.354,87 - 14408386-5 - IPVA - RENAVAM / EXERC 01018824020/2024 - 5.508,95 - **VINICIUS DE OLIVEIRA DELATORRE - 061595949-07 -** 14405878-0 - IPVA - RENAVAM / EXERC 01260466750/2024 - 10.399,14 - **VINICIUS DE SOUZA SANTOS - 014230999-07 -** 14422117-6 - IPVA - RENAVAM / EXERC 00825789338/2023 - 178,50 - **VINICIUS DESSUNTI OLIVEIRA - 112800459-30 -** 14416904-2 - IPVA - RENAVAM / EXERC 01040333386/2024 - 3.064,48 - **VINICIUS DIAS - 131222809-14 -** 14429237-5 - IPVA - RENAVAM / EXERC 01195103074/2024 - 3.041,29 - **VINICIUS DIEGO DA SILVA MAGALHAES - 064853359-00 -** 14408077-7 - IPVA - RENAVAM / EXERC 01289308630/2024 - 5.663,83 - **VINICIUS EDUARDO BOZZA - 055436929-00 -** 14426088-0 - IPVA - RENAVAM / EXERC 01146687947/2024 - 3.664,63 - **VINICIUS EDUARDO FRANZINI - 030248369-18 -** 14418516-1 - IPVA - RENAVAM / EXERC 00332959848/2024 - 2.610,28 - **VINICIUS EDUARDO SVENCISKAS - 898799709-00 -** 14415381-2 - IPVA - RENAVAM / EXERC 01110246630/2024 - 3.466,93 - **VINICIUS EIDI SUZUKI FUJISHIMA - 060347759-30 -** 14436048-6 - IPVA - RENAVAM / EXERC 01034987949/2024 - 2.532,85 - **VINICIUS FANCHIN - 076701759-58 -** 14426876-8 - IPVA - RENAVAM / EXERC 01195613757/2024 - 3.370,12 - **VINICIUS FELEMA - 072902739-23 -** 14438121-1 - IPVA - RENAVAM / EXERC 00154156620/2024 - 2.407,93 - **VINICIUS FELIPE AVANCINI - 067607799-40 -** 14417818-1 - IPVA - RENAVAM / EXERC 01333719296/2024 - 2.836,34 - **VINICIUS FELIPE VAGETTI - 073032029-43 -** 14409263-5 - IPVA - RENAVAM / EXERC 00600959120/2024 - 5.113,02 - **VINICIUS FRACARO - 070980099-11 -** 14405743-0 - IPVA - RENAVAM / EXERC 01341555370/2024 - 12.266,23 - **VINICIUS GABRIEL KORB MARIN - 100588279-78 -** 14429420-3 - IPVA - RENAVAM / EXERC 01157249261/2024 - 3.021,08 - **VINICIUS GOMES MACHADO - 006355525-58 -** 14428994-3 - IPVA - RENAVAM / EXERC 01155778291/2024 - 3.064,68 - **VINICIUS GONCALVES RODRIGUES - 068609029-22 -** 14416848-8 - IPVA - RENAVAM / EXERC 01090347364/2024 - 3.082,70 - **VINICIUS GUANDALINI SAMOGIN - 371732538-88 -** 14405543-8 - IPVA - RENAVAM / EXERC 00935769242/2023 - 148,21 - **VINICIUS GUSTAVO PETRONILHO - 046010079-33 -** 14417507-7 - IPVA - RENAVAM / EXERC 01411226230/2024 - 2.942,78 - **VINICIUS GUSTAVO SIANI DA SILVA - 055380279-88 -** 14403597-6 - IPVA - RENAVAM / EXERC 00812277155/2023 - 162,27 - **VINICIUS HUGO DE OLIVEIRA SIQUEIRA - 074132729-54 -** 14431885-4 - IPVA - RENAVAM / EXERC 01127022170/2024 - 2.813,84 - **VINICIUS JOSE DE OLIVEIRA - 077286999-54 -** 14427309-5 - IPVA - RENAVAM / EXERC 01264168435/2024 - 3.312,01 - **VINICIUS JOSE MARTINS PRANDI - 031562419-11 -** 14424130-4 - IPVA - RENAVAM / EXERC 00322145163/2024 - 5.252,36 - **VINICIUS JUNIOR PIVETA - 065459849-50 -** 14436078-8 - IPVA - RENAVAM / EXERC 01081004913/2024 - 2.529,70 - **VINICIUS KALUCHA HEISS PLACIDO DOS SANTOS - 044810069-00 -** 14438922-0 - IPVA - RENAVAM / EXERC 00214544494/2024 - 2.348,01 - **VINICIUS KLUBER - 086187939-22 -** 14414222-5 - IPVA - RENAVAM / EXERC 01208542866/2024 - 3.670,54 - **VINICIUS LOPES DA SILVA INTER. NEGOCIOS.SER.ADM.EIRELI - 33944227/0001-44 -** 14427189-0 - IPVA - RENAVAM / EXERC 00213403960/2024 - 3.326,35 - **VINICIUS LUIS BONILHA - 117894749-14 -** 14415372-3 - IPVA - RENAVAM / EXERC 01006942820/2024 - 3.470,83 - **VINICIUS LUIS MORESCO - 063180999-64 -** 14417110-1 - IPVA - RENAVAM / EXERC 01108059217/2024 - 3.022,19 - **VINICIUS LUIZ TULLIO - 080506849-03 -** 14431492-1 - IPVA - RENAVAM / EXERC 00991197429/2024 - 2.837,08 - **VINICIUS MARTINELLI BRAGA THEODORO - 107902899-46 -** 14441594-9 - IPVA - RENAVAM / EXERC 01135994959/2024 - 2.147,78 - **VINICIUS MATHEUS DOS REIS - 070805369-60 -** 14444656-9 - IPVA - RENAVAM / EXERC 00980838053/2024 - 1.708,73 - **VINICIUS MATIAS DA SILVA - 112108369-20 -** 14434248-8 - IPVA - RENAVAM / EXERC 00199803897/2024 - 2.636,72 - **VINICIUS MATIOLLI TERZI - 418461618-60 -** 14414782-0 - IPVA - RENAVAM / EXERC 01182961298/2024 - 3.569,65 - **VINICIUS MIGUEL BELOVUS - 068428269-00 -** 14412352-2 - IPVA - RENAVAM / EXERC 00972781218/2024 - 4.036,48 - **VINICIUS NADAL DE MASI - 785647199-91 -** 14406936-6 - IPVA - RENAVAM / EXERC 01393715068/2024 - 6.696,83 - **VINICIUS NADALETI DA SILVEIRA - 012477899-26 -** 14427244-7 - IPVA - RENAVAM / EXERC 01087053614/2024 - 3.320,66 - **VINICIUS NEGRI MENEZES FREIRE - 095122889-74 -** 14444773-5 - IPVA - RENAVAM / EXERC 01062998950/2024 - 1.691,26 - **VINICIUS NOBILE DE ALMEIDA - 016957769-41 -** 14412478-2 - IPVA - RENAVAM / EXERC 01189636570/2024 - 4.022,99 - **VINICIUS NOVAK BOSQUETTO - 132836959-54 -** 14409203-1 - IPVA - RENAVAM / EXERC 00998840939/2024 - 5.126,71 - **VINICIUS OLIVEIRA DOS SANTOS - 087486669-39 -** 14417529-8 - IPVA - RENAVAM / EXERC 01364244001/2024 - 2.933,88 - **VINICIUS PABLO DOS SANTOS - 087702689-08 -** 14398047-2 - IPVA - RENAVAM / EXERC 00853357471/2023 - 189,26 - **VINICIUS PARPINELLI MENDES - 084939239-07 -** 14424823-6 - IPVA - RENAVAM / EXERC 01163891867/2024 - 4.397,83 - **VINICIUS PATTERO - 073990119-23 -** 14435278-5 - IPVA - RENAVAM / EXERC 00482750642/2024 - 2.575,19 - **VINICIUS PIRES RAUBER - 975901770-91 -** 14436589-5 - IPVA - RENAVAM / EXERC 01267038974/2024 - 2.507,25 - **VINICIUS PORTELLO DA SILVA PASSOS - 040690479-05 -** 14430323-7 - IPVA - RENAVAM / EXERC 01220018047/2024 - 2.940,82 - **VINICIUS RAFAEL MIRANDA - 103480209-70 -** 14426572-6 - IPVA - RENAVAM / EXERC 01080785202/2024 - 3.450,94 - **VINICIUS RAMOS GOULART - 100910149-80 -** 14405925-5 - IPVA - RENAVAM / EXERC 00311407005/2024 - 10.076,33 - **VINICIUS RICOBOM - 127322199-08 -** 14415415-0 - IPVA - RENAVAM / EXERC 00125004680/2024 - 3.465,50 - **VINICIUS ROBERTO CRISPIM - 076075629-58 -** 14426081-3 - IPVA - RENAVAM / EXERC 01260778026/2024 - 3.665,26 - **VINICIUS RODRIGUES DOS SANTOS PEREIRA - 103051329-54 -** 14397530-4 - IPVA - RENAVAM / EXERC 00889674604/2023 - 206,07 - **VINICIUS RODRIGUES MORENO - 096839879-07 -** 14407440-8 - IPVA - RENAVAM / EXERC 01052750351/2024 - 6.161,59 - **VINICIUS ROGERIO DOS SANTOS BARBOZA - 083587779-57 -** 14416829-1 - IPVA - RENAVAM / EXERC 00529636468/2024 - 3.092,00 - **VINICIUS ROSENO XAVIER - 382849818-31 -** 14422811-1 - IPVA - RENAVAM / EXERC 00880207914/2023 - 172,12 - **VINICIUS SACIOTI VAZ - 098666119-81 -** 14407001-1 - IPVA - RENAVAM / EXERC 01367499353/2024 - 6.601,71 - **VINICIUS SALAU DA SILVA - 050245699-03 -** 14419596-5 - IPVA - RENAVAM / EXERC 00252600053/2024 - 2.232,53 - **VINICIUS SANTANA DO AMARAL DE BARROS - 086140649-42 -** 14445450-2 - IPVA - RENAVAM / EXERC 00308709152/2024 - 1.463,66 - **VINICIUS SANTOS DA CONCEICAO - 106126099-28 -** 14432809-4 - IPVA - RENAVAM / EXERC 00468409815/2024 - 2.739,17 - **VINICIUS SANTOS GOMES - 800441699-30 -** 14423780-3 - IPVA - RENAVAM / EXERC 01284897912/2024 - 7.828,91 - **VINICIUS SARMANHO KOBER - 006477450-38 -** 14405676-0 - IPVA - RENAVAM / EXERC 01268742721/2024 - 22.349,71 - 14409606-1 - IPVA - RENAVAM / EXERC 01075007507/2024 - 4.936,04 - **VINICIUS STELLE PEDLOWSKI - 073728519-20 -** 14414062-1 - IPVA - RENAVAM / EXERC 01351750027/2024 - 3.697,22 - **VINICIUS STRAPASSON MARQUES - 080362499-95 -** 14436947-5 - IPVA - RENAVAM / EXERC 00404115985/2024 - 2.484,71 - **VINICIUS SUREK FERREIRA 08681374990 - 36411172/0001-03 -** 14443570-2 - IPVA - RENAVAM / EXERC 01012353920/2024 - 1.893,07 - **VINICIUS TABORDA GOMES - 048563389-27 -** 14426695-1 - IPVA - RENAVAM / EXERC 01382424237/2024 - 3.401,27 - **VINICIUS TOZZETTI - 113785009-46 -** 14434560-6 - IPVA - RENAVAM / EXERC 00277305748/2024 - 2.620,45 - **VINICIUS TRISTAO ALBUQUERQUE - 113311269-24 -** 14397125-2 - IPVA - RENAVAM / EXERC 00955111862/2023 - 216,46 - **VINICIUS VIDAL MANDELLI - 067843829-35 -** 14436366-3 - IPVA -

Diário Oficial Certificado Digitalmente
O Departamento de Imprensa Oficial do Estado do Paraná, de garantia de autenticidade deste documento, desde que visualizado através do site http://www.imprensaoficial.pr.gov.br

RENAVAM / EXERC 01183445307/2024 - 2.514,07 - **VINICIUS VIEIRA AGOSTINHO - 324323028-42 -** 14407379-7 - IPVA - RENAVAM / EXERC 01382908072/2024 - 6.210,80 - **VINICIUS WESLEY SARAGOCA DE OLIVEIRA - 037149716-70 -** 14429125-5 - IPVA - RENAVAM / EXERC 00514620790/2024 - 3.052,52 - **VINICIUS WILLIAN CANTONE - 33931919/0001-58 -** 14412780-3 - IPVA - RENAVAM / EXERC 01168482124/2024 - 3.948,63 - **VINICIUS WILLIAN CUSTODIO PEREIRA - 037691649-46 -** 14430862-0 - IPVA - RENAVAM / EXERC 00528837982/2024 - 2.886,79 - **VIOFER EMPREENDIMENTOS IMOBILIARIOS LTDA - 11317475/0001-22 -** 14426799-0 - IPVA - RENAVAM / EXERC 01251341451/2024 - 3.382,10 - **VIP - RESTAURANTE E PETISCARIA LTDA - 19135160/0001-76 -** 14417280-9 - IPVA - RENAVAM / EXERC 01343072821/2024 - 2.987,82 - **VIRCE KOVALTCHUK DE ALMEIDA - 882873199-00 -** 14440402-5 - IPVA - RENAVAM / EXERC 01065560777/2024 - 2.236,32 - **VIRGILIO ATOLINI - 027918389-53 -** 14431013-6 - IPVA - RENAVAM / EXERC 00348267991/2024 - 2.874,59 - **VIRGILIO JOAO ARRAES JUNIOR - 047166859-18 -** 14425570-4 - IPVA - RENAVAM / EXERC 01032776797/2024 - 3.911,90 - **VIRGINIA APARECIDA TONI PESSOA - 498229509-34 -** 14432842-6 - IPVA - RENAVAM / EXERC 01243146017/2024 - 2.736,99 - **VIRGINIA LINARES PELISSARI - 008588339-56 -** 14404524-6 - IPVA - RENAVAM / EXERC 00805548670/2023 - 162,27 - **VIRGINIA NUNES FAGUNDES - 029373169-13 -** 14435028-6 - IPVA - RENAVAM / EXERC 01024661501/2024 - 2.593,09 - **VIRGINIA SEBASTIANA DE SOUZA VILELA - 312059846-15 -** 14430208-7 - IPVA - RENAVAM / EXERC 01085790190/2024 - 2.951,64 - **VIRGULINA MARQUES NAPOLI - 308594419-20 -** 14437368-5 - IPVA - RENAVAM / EXERC 01196497262/2024 - 2.472,25 - **VIRIDIANA COUTO BORGES - 063743539-78 -** 14407131-0 - IPVA - RENAVAM / EXERC 01265422300/2024 - 6.492,06 - **VIRIDIANA COUTO BORGES - DOCES E GULOSEIMAS - 33001440/0001-12 -** 14406474-7 - IPVA - RENAVAM / EXERC 01322079525/2024 - 7.634,92 - 14409222-8 - IPVA - RENAVAM / EXERC 01322865350/2024 - 5.125,14 - **VIRLAINE MOREIRA FRANCO FORMIGUEIRI - 041063729-75 -** 14409872-2 - IPVA - RENAVAM / EXERC 00569580927/2024 - 4.815,91 - **VIRLEI DE MIRANDA - 063321309-89 -** 14427106-8 - IPVA - RENAVAM / EXERC 01040328439/2024 - 3.334,98 - **VIRMER DEL VALLE CARPIO CORDOVA - 709204772-24 -** 14435954-2 - IPVA - RENAVAM / EXERC 01294442292/2024 - 2.537,41 - **VIRTUS CONSTRUCOES LTDA - 29949826/0001-83 -** 14424516-4 - IPVA - RENAVAM / EXERC 01188862887/2024 - 4.687,62 - **VIRVALE TRANSPORTES LTDA. - ME - 20810573/0001-98 -** 14406319-8 - IPVA - RENAVAM / EXERC 01251842957/2024 - 8.032,13 - **VISMAR DE LIMA - 355151719-34 -** 14397259-3 - IPVA - RENAVAM / EXERC 00492543011/2023 - 212,94 - **VIST DESENVOLVIMENTO DE SOFTWARE E TELECOMUNICACOES LTD - 17731039/0001-81 -** 14414021-4 - IPVA - RENAVAM / EXERC 01103086470/2024 - 3.706,68 - **VITAL BRASIL VERDUM DE ALMEIDA - 336014299-34 -** 14411169-9 - IPVA - RENAVAM / EXERC 01154431794/2024 - 4.356,68 - **VITALINA MIGUEL FREIRE - 035301669-10 -** 14441360-1 - IPVA - RENAVAM / EXERC 00408826045/2024 - 2.173,08 - **VITALINA VIEIRA RIBEIRO - 479238309-91 -** 14398940-2 - IPVA - RENAVAM / EXERC 00857042017/2023 - 183,45 - **VITALINO KAWKA - 336776039-00 -** 14413234-3 - IPVA - RENAVAM / EXERC 01052044570/2024 - 3.868,35 - **VITAO TRANSPORTES LTDA - 11311897/0001-90 -** 14442548-0 - IPVA - RENAVAM / EXERC 00908283938/2024 - 2.029,37 - 14443632-6 - IPVA - RENAVAM / EXERC 00903393204/2024 - 1.885,53 - **VITER PAULO DIAS PAIM - 027335041-26 -** 14406355-4 - IPVA - RENAVAM / EXERC 01391437184/2024 - 7.935,09 - **VITOR GUSTAVO DE OLIVEIRA RIBEIRO - 126337519-70 -** 14405665-5 - IPVA - RENAVAM / EXERC 01365364256/2023 - 146,65 - **VITOR HUGO DROPA IZABEL - 107766909-73 -** 14405552-7 - IPVA - RENAVAM / EXERC 01338693201/2023 - 147,94 - **VITOR IGOR DE OLIVEIRA SILVA - 115169679-09 -** 14403425-2 - IPVA - RENAVAM / EXERC 00887853030/2023 - 163,46 - **VITOR JOSE GOMES RAMALHO - 714733881-20 -** 14412609-2 - IPVA - RENAVAM / EXERC 00460623249/2024 - 3.996,15 - **VITOR ALESSANDRO MENDES - 069675709-51 -** 14436086-9 - IPVA - RENAVAM / EXERC 01074169368/2024 - 2.529,70 - **VITOR ALEXANDRE OTAVIANO PONTES - 103624859-33 -** 14438526-8 - IPVA - RENAVAM / EXERC 01104657128/2024 - 2.371,03 - **VITOR APARECIDO DA SILVA - 506903379-49 -** 14437919-5 - IPVA - RENAVAM / EXERC 01211841658/2024 - 2.419,44 - **VITOR AUGUSTO DA SILVA FREITAS - 052888659-22 -** 14397932-6 - IPVA - RENAVAM / EXERC 00394601521/2023 - 193,96 - **VITOR AUGUSTO LEMES RUBETTI 11632732955 - 30603479/0001-11 -** 14419634-1 - IPVA - RENAVAM / EXERC 01206465546/2024 - 2.224,43 - **VITOR BOARON - 038736239-86 -** 14424902-0 - IPVA - RENAVAM / EXERC 01011438892/2024 - 4.330,11 - **VITOR CORREA DA SILVA - 374237389-72 -** 14414205-5 - IPVA - RENAVAM / EXERC 01145300941/2024 - 3.671,13 - **VITOR CRUZ CANTAGALLI - 072220449-30 -** 14409427-1 - IPVA - RENAVAM / EXERC 01275232466/2024 - 5.036,47 - **VITOR DANILO HORNY - 655127239-87 -** 14399286-1 - IPVA - RENAVAM / EXERC 00908381956/2023 - 179,00 - **VITOR DELALIBERA - 044678899-65 -** 14416549-7 - IPVA - RENAVAM / EXERC 01201108982/2024 - 3.164,95 - **VITOR DIEGO LEITE - 095120029-14 -** 14418439-4 - IPVA - RENAVAM / EXERC 00504554751/2024 - 2.633,30 - **VITOR DOS REIS MONTEIRO - 043093229-48 -** 14418658-3 - IPVA - RENAVAM / EXERC 00116775270/2024 - 2.567,19 - **VITOR EDUARDO LOPES DE OLIVEIRA - 080237159-09 -** 14417079-2 - IPVA - RENAVAM / EXERC 01209514068/2024 - 3.033,10 - **VITOR FELIPE MARSCHALL - 091010969-90 -** 14439968-4 - IPVA - RENAVAM / EXERC 00466451385/2024 - 2.267,20 - **VITOR FRANCO DE SOUZA - 088631809-20 -** 14396943-6 - IPVA - RENAVAM / EXERC 00916183696/2023 - 219,36 - **VITOR GABRIEL OLIVEIRA SANTOS - 073781639-29 -** 14420181-7 - IPVA - RENAVAM / EXERC 01008027623/2024 - 2.010,07 - **VITOR GABRIEL SANTOS DE OLIVEIRA - 131707219-76 -** 14430965-0 - IPVA - RENAVAM / EXERC 01061639662/2024 - 2.877,45 - **VITOR GOMES PIRES - 091352529-44 -** 14432119-7 - IPVA - RENAVAM / EXERC 01104057163/2024 - 2.789,80 - **VITOR GUSTAVO DA SILVEIRA SILVA - 116461659-50 -** 14439374-0 - IPVA - RENAVAM / EXERC 01117426278/2024 - 2.303,61 - **VITOR HENRIQUE DE ALMEIDA - 059939139-16 -** 14397555-0 - IPVA - RENAVAM / EXERC 00902856561/2023 - 206,07 - **VITOR HORWAT PEREIRA - 142110899-27 -** 14443091-3 - IPVA - RENAVAM / EXERC 00458327352/2024 - 1.960,87 - **VITOR HUGO ALMEIDA DOS SANTOS - 088345009-70 -** 14426773-7 - IPVA - RENAVAM / EXERC 01081914553/2024 - 3.390,46 - **VITOR HUGO CELESTINO CALCADO DE ARAUJO - 030475269-07 -** 14440312-6 - IPVA - RENAVAM / EXERC 00353144347/2024 - 2.246,16 - **VITOR HUGO CRUZ VILLAR - 077564079-46 -** 14410551-6 - IPVA - RENAVAM / EXERC 01285236995/2024 - 4.561,02 - **VITOR HUGO DE BORBA - 046762089-01 -** 14409315-1 - IPVA - RENAVAM / EXERC 01161115746/2024 - 5.082,60 - **VITOR HUGO DOS SANTOS - 078881349-80 -** 14428577-8 - IPVA - RENAVAM / EXERC 00548964688/2024 - 3.121,59 - **VITOR HUGO FERREIRA - 051732339-74 -** 14426000-7 - IPVA - RENAVAM / EXERC 01155761445/2024 - 3.694,34 - **VITOR HUGO GOMES PURGANO - 104804339-84 -** 14424020-0 - IPVA - RENAVAM / EXERC 01288081283/2024 - 5.645,79 - **VITOR HUGO PERNA - 106238859-30 -** 14444663-1 - IPVA - RENAVAM / EXERC 00988396050/2024 - 1.708,73 - **VITOR HUGO SCARTEZINI - 462701329-91 -** 14410000-0 - IPVA - RENAVAM / EXERC 00547954689/2024 - 4.773,75 - **VITOR HUGO VITZTHUM - 090341549-63 -** 14407827-6 - IPVA - RENAVAM / EXERC 01132047703/2024 - 5.870,22 - **VITOR JOHN SPELIER - 052755529-04 -** 14409048-9 - IPVA - RENAVAM / EXERC 01088213208/2024 - 5.212,47 - **VITOR JOSE TERTULIANO DA SILVA - 109415649-32 -** 14437936-5 - IPVA - RENAVAM / EXERC 01193288352/2024 - 2.419,44 - **VITOR KATSUMI FREZZE FUJITA - 092666169-82 -** 14424795-7 - IPVA - RENAVAM / EXERC 00834017954/2024 - 4.428,86 - **VITOR KENZO SATO DA ROCHA - 072782479-18 -** 14430033-5 - IPVA - RENAVAM / EXERC 01220075342/2024 - 2.962,88 - **VITOR LESSA MARAGNI - 255998758-90 -** 14440980-9 - IPVA - RENAVAM / EXERC 00511053401/2024 - 2.192,03 - **VITOR MACIEL - 027042279-00 -** 14396852-9 - IPVA - RENAVAM / EXERC 00939747634/2023 - 219,36 - **VITOR MALGARISE JUNIOR - 093462749-56 -** 14440230-8 - IPVA - RENAVAM / EXERC 01201947372/2024 - 2.252,71 - **VITOR MANUEL FERREIRA MARQUES - 233861009-10 -** 14437060-0 - IPVA - RENAVAM / EXERC 00950819786/2024 - 2.482,73 - **VITOR MARCELO SILVA BERGAMASCO - 026516759-03 -** 14402831-7 - IPVA - RENAVAM / EXERC 00800288041/2023 - 170,95 - **VITOR MATEUS SOARES SOUZA - 109746259-57 -** 14400630-5 - IPVA - RENAVAM / EXERC 00857560654/2023 - 178,50 - **VITOR MUNARO - 407568749-04 -** 14416878-0 - IPVA - RENAVAM / EXERC 01140323846/2024 - 3.067,73 - **VITOR NOVAIS DA SILVA - 004166635-67 -** 14444453-1 - IPVA - RENAVAM / EXERC 00411240056/2024 - 1.741,83 - **VITOR OLIVENCIA DURSKI - 044392709-05 -** 14406603-0 - IPVA - RENAVAM / EXERC 01051902670/2024 - 7.331,37 - **VITOR PAGADIGORRIA ZUCCHI - 052360359-29 -** 14433934-7 - IPVA - RENAVAM / EXERC 01145632634/2024 - 2.655,32 - **VITOR QUIN CHAN TCHEU - 003405699-80 -** 14431734-3 - IPVA - RENAVAM / EXERC 01021117177/2024 - 2.820,31 - **VITOR VIANA - 109254669-30 -** 14403549-6 - IPVA - RENAVAM / EXERC 01170715840/2023 - 162,64 - **VITOR VINICIUS DOS SANTOS CALIXTO - 097713559-45 -** 14415724-9 - IPVA - RENAVAM / EXERC 01021120372/2024 - 3.405,96 - **VITOR VINICIUS FAVALESSA - 068762419-39 -** 14410693-8 - IPVA - RENAVAM / EXERC 00585499420/2024 - 4.510,14 - **VITORIA DO SOCORRO IFRAM MIRANDA CACIQUE - 263220208-62 -** 14404345-6 - IPVA - RENAVAM / EXERC 00803677154/2023 - 162,27 - **VITORIA FARMACIA E PERFUMARIA LTDA - 81164451/0001-66 -** 14426323-5 - IPVA - RENAVAM / EXERC 01297512577/2024 - 3.557,96 - **VITORIA FRANQUIM DE OLIVEIRA - 087086779-21 -** 14409682-7 - IPVA - RENAVAM / EXERC 01404544159/2024 - 4.898,90 - **VITORIA GABRIELLA TRANSPORTES LTDA - 47673011/0001-04 -** 14420142-6 - IPVA - RENAVAM / EXERC 00940734737/2024 - 2.029,37 - **VITORIA JUANA DE PAULA MORAES - 089702919-46 -** 14432004-2 - IPVA - RENAVAM / EXERC 00489590713/2024 - 2.799,78 - **VITORIA LOUBACK SOUZA DE LIMA - 123357649-69 -** 14425315-9 - IPVA - RENAVAM / EXERC 01070321238/2024 - 4.054,89 - **VITORIA MARIA DE AQUINO PAIXAO - 101078749-70 -** 14419164-1 - IPVA - RENAVAM / EXERC 01173351202/2024 - 2.391,42 - **VITORIA PELUSO DA SILVA - 082666059-20 -** 14426778-8 - IPVA - RENAVAM / EXERC 01128309936/2024 - 3.388,01 - **VITORIA PEREZ MOLINA SCHWARZ - 019681569-09 -** 14415006-6 - IPVA - RENAVAM / EXERC 01115296245/2024 - 3.530,69 - **VITORIA PIRES ROSA - 397739659-53 -** 14396775-1 - IPVA - RENAVAM / EXERC 00958351090/2023 - 220,64 - **VITORIA RENATA BADUY PAIN - 044126039-03 -** 14415057-0 - IPVA - RENAVAM / EXERC 01136960497/2024 - 3.525,04 - **VITORIA RIBEIRO DA SILVA - 633849570-91 -** 14431668-1 - IPVA - RENAVAM / EXERC 00473200740/2024 - 2.823,91 - **VITORIA SANDRI RINKOSKI - 088320529-70 -** 14431206-6 - IPVA - RENAVAM / EXERC 01224547974/2024 - 2.858,02 - **VITORIA USED INDUSTRIAL LTDA ME - 18899287/0001-07 -** 14440258-8 - IPVA - RENAVAM / EXERC 01098530214/2024 - 2.249,82 - **VITORINO GOMES DA SILVA NETO - 078290338-03 -** 14424698-5 - IPVA - RENAVAM / EXERC 01266340847/2024 - 4.492,88 - **VITORIO DE JESUS LOPES CAMARGO - 645019739-00 -** 14404604-8 - IPVA - RENAVAM / EXERC 00228366364/2023 - 162,08 - **VITORIO DECARLI ALVES - 029373229-99 -** 14445605-0 - IPVA - RENAVAM / EXERC 00260634220/2024 - 1.343,22 - **VITORIO GONCALVES - 029676729-80 -** 14403012-5 - IPVA - RENAVAM / EXERC 00326312439/2023 - 169,48 - **VITORIO JARGAS - 254480999-04 -** 14440296-0 - IPVA - RENAVAM / EXERC 01014624883/2024 - 2.246,96 - **VITORIO KINDZIERSKI - 102682709-45 -** 14397072-8 - IPVA - RENAVAM / EXERC 00858318679/2023 - 217,43 - **VITORIO NETO POLLATO - 785948559-15 -** 14418371-1 - IPVA - RENAVAM / EXERC 01159651598/2024 - 2.644,16 - **VITT SANS LTDA ME - 02888575/0001-18 -** 14406675-8 - IPVA - RENAVAM / EXERC 00250179954/2024 - 7.117,45 - **VITTORIA NOGUEIRA DOS SANTOS - 121230739-97 -** 14425377-9 - IPVA - RENAVAM / EXERC 01253165057/2024 - 4.020,83 - **VIVA MAIS SAUDE LTDA - 30301210/0001-80 -** 14412398-0 - IPVA - RENAVAM / EXERC 01339496191/2024 - 4.032,52 - **VIVA VEICULOS LTDA - 10524630/0001-19 -** 14413839-2 - IPVA - RENAVAM / EXERC 00219151016/2024 - 3.739,41 - **VIVALDO DOS SANTOS - 062068758-49 -** 14412549-5 - IPVA - RENAVAM / EXERC 01074434673/2024 - 4.007,27 - **VIVERI ADMINISTRADORA DE BENS PROPRIOS LTDA - 09268121/0001-93 -** 14426202-6 - IPVA - RENAVAM / EXERC 01192554490/2024 - 3.610,16 - **VIVIAN PONCIANO RODRIGUES - 089961186-99 -** 14412496-0 - IPVA - RENAVAM / EXERC 01253648082/2024 - 4.020,69 - **VIVIAN ADRIANE KLEINA - 051448389-01 -** 14421900-7 - IPVA - RENAVAM / EXERC 00856986496/2023 - 183,45 - **VIVIAN**

AKEMI KAMIMURA - 008650029-59 - 14401801-0 - IPVA - RENAVAM / EXERC 00841342636/2023 - 174,01 - **VIVIAN BAPTISTA MACHADO - 043621439-39 -** 14437212-3 - IPVA - RENAVAM / EXERC 01204969016/2024 - 2.478,01 - **VIVIAN CRISTINA SENS - 032712589-61 -** 14429943-4 - IPVA - RENAVAM / EXERC 01098251463/2024 - 2.972,32 - **VIVIAN DA SILVEIRA - 042729809-12 -** 14398663-2 - IPVA - RENAVAM / EXERC 00902589784/2023 - 185,79 - **VIVIAN DO ROCIO GRABOSKI - 754759449-20 -** 14439888-2 - IPVA - RENAVAM / EXERC 00550536582/2024 - 2.270,85 - **VIVIAN DOMAREDZKY - 075525359-03 -** 14415562-9 - IPVA - RENAVAM / EXERC 00344318184/2024 - 3.438,19 - **VIVIAN FIGUEIREDO - 111014569-14 -** 14409608-8 - IPVA - RENAVAM / EXERC 01149981013/2024 - 4.935,91 - **VIVIAN JORGE DOS SANTOS - 037610449-09 -** 14443637-7 - IPVA - RENAVAM / EXERC 01114267454/2024 - 1.884,69 - **VIVIAN LETICIA BUSNARDO MARQUES - 977881639-53 -** 14429821-7 - IPVA - RENAVAM / EXERC 00966293223/2024 - 2.985,02 - **VIVIAN LORENA CARDOSO DE SA RODRIGUES MOTA - 057098297-90 -** 14436694-8 - IPVA - RENAVAM / EXERC 01007805606/2024 - 2.495,62 - 14437886-5 - IPVA - RENAVAM / EXERC 01276460535/2024 - 2.426,33 - **VIVIAN MARTINS BEZERRA CARIBE DA ROCHA - 048417339-14 -** 14432909-0 - IPVA - RENAVAM / EXERC 01102427478/2024 - 2.732,65 - **VIVIAN MARTINS DOS SANTOS - 051683079-14 -** 14398669-1 - IPVA - RENAVAM / EXERC 00903581582/2023 - 185,79 - **VIVIAN PINHEIRO DOS SANTOS - 050806979-38 -** 14433929-0 - IPVA - RENAVAM / EXERC 01222912152/2024 - 2.656,32 - **VIVIAN RABBERS - 083635729-93 -** 14426213-1 - IPVA - RENAVAM / EXERC 00481407766/2024 - 3.606,54 - **VIVIAN RAWLYK SANTUCCI - 814250159-72 -** 14406708-8 - IPVA - RENAVAM / EXERC 01205173665/2024 - 7.044,46 - **VIVIAN ZANETONI MINELLI - 046045379-33 -** 14404723-0 - IPVA - RENAVAM / EXERC 00859978788/2023 - 159,73 - **VIVIANA VALLE DE ALMEIDA - 103841009-61 -** 14424123-1 - IPVA - RENAVAM / EXERC 00339356545/2024 - 5.252,36 - **VIVIANE CAROLINA MORAES - 122198589-28 -** 14404013-9 - IPVA - RENAVAM / EXERC 00812203674/2023 - 162,27 - **VIVIANE AGUIAR DE OLIVEIRA - 440659288-18 -** 14431328-3 - IPVA - RENAVAM / EXERC 01288110160/2024 - 2.848,08 - **VIVIANE AGUILAR FORCATO - 085073979-99 -** 14425548-8 - IPVA - RENAVAM / EXERC 01115909638/2024 - 3.916,35 - **VIVIANE ALTENHOFEN MANTOVANI - 880562369-53 -** 14429280-4 - IPVA - RENAVAM / EXERC 01083564584/2024 - 3.036,02 - **VIVIANE ALVES DA SILVA TEODORO - 057281319-80 -** 14422001-3 - IPVA - RENAVAM / EXERC 00899869793/2023 - 179,00 - **VIVIANE ALVES GOES NAGAI - 008489789-94 -** 14410171-5 - IPVA - RENAVAM / EXERC 01177346084/2024 - 4.713,82 - **VIVIANE ANDREA MARROCO - 042861259-80 -** 14437061-9 - IPVA - RENAVAM / EXERC 00971063893/2024 - 2.482,73 - **VIVIANE APARECIDA BERNARDES DE ARRUDA - 055053699-01 -** 14414132-6 - IPVA - RENAVAM / EXERC 01397157493/2024 - 3.679,39 - **VIVIANE APARECIDA BONETES - 042237109-23 -** 14442577-4 - IPVA - RENAVAM / EXERC 01143716431/2024 - 2.028,20 - **VIVIANE APARECIDA COIMBRA DA SILVA - 055972869-78 -** 14404309-0 - IPVA - RENAVAM / EXERC 00815051646/2023 - 162,27 - **VIVIANE APARECIDA DA SILVA - 081932169-97 -** 14421865-5 - IPVA - RENAVAM / EXERC 00878662570/2023 - 183,45 - **VIVIANE APARECIDA DE ALMEIDA - 029268199-27 -** 14441991-0 - IPVA - RENAVAM / EXERC 01136544000/2024 - 2.091,71 - **VIVIANE APARECIDA DE OLIVEIRA - 004409059-58 -** 14415127-5 - IPVA - RENAVAM / EXERC 01397862359/2024 - 3.512,81 - **VIVIANE APARECIDA FERNANDES MAZIERO - 033582359-98 -** 14436758-8 - IPVA - RENAVAM / EXERC 00525300066/2024 - 2.492,85 - **VIVIANE APARECIDA MENDES NUNES - 574497599-34 -** 14398599-7 - IPVA - RENAVAM / EXERC 00803735197/2023 - 185,98 - **VIVIANE APARECIDA SPOSITO - 058850659-18 -** 14444744-1 - IPVA - RENAVAM / EXERC 01195021604/2024 - 1.700,35 - **VIVIANE APARECIDA TAGLIATI DA SILVA BIL - 113304349-60 -** 14414932-7 - IPVA - RENAVAM / EXERC 00593943147/2024 - 3.539,30 - **VIVIANE ARRUDA - 042575199-67 -** 14412900-8 - IPVA - RENAVAM / EXERC 00558015859/2024 - 3.926,56 - **VIVIANE BENINCA JAGUSEWSKI - 082990019-51 -** 14395885-0 - IPVA - RENAVAM / EXERC 00250897075/2023 - 306,22 - **VIVIANE BENITEZ BAPTISTIM - 044423359-82 -** 14429179-4 - IPVA - RENAVAM / EXERC 01198222074/2024 - 3.045,77 - **VIVIANE BERTONCELLO - 006225979-22 -** 14413704-3 - IPVA - RENAVAM / EXERC 00477637825/2024 - 3.762,49 - **VIVIANE BRIANESI COPELE MARQUES - 038645019-62 -** 14445246-1 - IPVA - RENAVAM / EXERC 00375095012/2024 - 1.550,54 - **VIVIANE CAPELLO - 020916199-06 -** 14425627-1 - IPVA - RENAVAM / EXERC 01257505243/2024 - 3.881,95 - **VIVIANE CORREA - 061177559-02 -** 14404322-7 - IPVA - RENAVAM / EXERC 00822434644/2023 - 162,27 - **VIVIANE CRISTINA CICILIATO RETAMERO - 046739529-28 -** 14443930-9 - IPVA - RENAVAM / EXERC 00588496758/2024 - 1.830,32 - **VIVIANE CRISTINA DOS SANTOS - 033285199-04 -** 14419547-7 - IPVA - RENAVAM / EXERC 01025334482/2024 - 2.250,78 - **VIVIANE CRISTINA SANTANA - 037556509-40 -** 14432627-0 - IPVA - RENAVAM / EXERC 01229124990/2024 - 2.745,79 - **VIVIANE DA LUZ INACIO - 049289809-05 -** 14440852-7 - IPVA - RENAVAM / EXERC 00403262461/2024 - 2.205,25 - **VIVIANE DA SILVA MOTA - 043047939-50 -** 14439986-2 - IPVA - RENAVAM / EXERC 00497766019/2024 - 2.267,20 - **VIVIANE DA SILVA PEREIRA - 067725279-09 -** 14401707-2 - IPVA - RENAVAM / EXERC 00835585883/2023 - 174,01 - **VIVIANE DE AZEVEDO PARISI - 050704129-14 -** 14442863-3 - IPVA - RENAVAM / EXERC 00868627640/2024 - 1.991,02 - **VIVIANE DE FATIMA LIMAS - 056530269-80 -** 14403860-6 - IPVA - RENAVAM / EXERC 00814082041/2023 - 162,27 - **VIVIANE DE FATIMA MANGGER - 072023149-32 -** 14421312-2 - IPVA - RENAVAM / EXERC 00870439251/2023 - 199,38 - **VIVIANE DE JESUS - 874175029-20 -** 14415674-9 - IPVA - RENAVAM / EXERC 01318663676/2024 - 3.416,69 - **VIVIANE DE OLIVEIRA HARTER - 703286091-53 -** 14430292-3 - IPVA - RENAVAM / EXERC 01182601070/2024 - 2.944,58 - **VIVIANE DE SIQUEIRA SEBASTIAO - 041547089-70 -** 14402499-0 - IPVA - RENAVAM / EXERC 00807602213/2023 - 170,95 - **VIVIANE DE SOUZA DEMUNER DOS SANTOS - 225785058-02 -** 14442700-9 - IPVA - RENAVAM / EXERC 00144649292/2024 - 2.011,78 - **VIVIANE ELENA ROMFELD - 055616529-23 -** 14412921-0 - IPVA - RENAVAM / EXERC 01169005818/2024 - 3.926,23 - **VIVIANE FADANELLI - 040326889-31 -** 14408312-1 - IPVA - RENAVAM / EXERC 01372148326/2024 - 5.553,93 - **VIVIANE FERREIRA - 092212539-29 -** 14438162-9 - IPVA - RENAVAM / EXERC 00599426594/2024 - 2.404,79 - **VIVIANE FERREIRA DOS SANTOS DO AMARAL - 101057179-67 -** 14435757-4 - IPVA - RENAVAM / EXERC 01378845444/2024 - 2.546,54 - **VIVIANE GARCIA - 038894819-14 -** 14442222-8 - IPVA - RENAVAM / EXERC 00340664622/2024 - 2.064,94 - **VIVIANE GILIOLI - 073651729-40 -** 14419113-7 - IPVA - RENAVAM / EXERC 00929709373/2024 - 2.408,79 - **VIVIANE GONCALVES DE ABREU - 081247039-73 -** 14401065-5 - IPVA - RENAVAM / EXERC 00846200830/2023 - 174,01 - **VIVIANE GUMIEIRO - 034746789-06 -** 14397178-3 - IPVA - RENAVAM / EXERC 00559839774/2023 - 213,86 - **VIVIANE HELENA FRANCA - 074299369-89 -** 14442997-4 - IPVA - RENAVAM / EXERC 00482192780/2024 - 1.972,20 - **VIVIANE KICH - 059093699-97 -** 14413844-9 - IPVA - RENAVAM / EXERC 01105757002/2024 - 3.737,29 - **VIVIANE KNAUL - 092571099-76 -** 14402487-7 - IPVA - RENAVAM / EXERC 00799179221/2023 - 170,95 - **VIVIANE LASKOSKI - 072789069-70 -** 14410207-0 - IPVA - RENAVAM / EXERC 01223003490/2024 - 4.697,22 - **VIVIANE LEZA DOS SANTOS - 060560459-27 -** 14443022-0 - IPVA - RENAVAM / EXERC 00199546282/2024 - 1.970,35 - **VIVIANE LUCIA DOS SANTOS - 063486699-04 -** 14415270-0 - IPVA - RENAVAM / EXERC 01163118882/2024 - 3.488,47 - **VIVIANE MAINARDES DE OLIVEIRA - 066869919-10 -** 14403629-8 - IPVA - RENAVAM / EXERC 00819784133/2023 - 162,27 - **VIVIANE MANTOVANI FERREIRA - 031923489-41 -** 14413775-2 - IPVA - RENAVAM / EXERC 00555736261/2024 - 3.748,48 - **VIVIANE MARIA BAHR MOURA - 004617529-64 -** 14427761-9 - IPVA - RENAVAM / EXERC 01289453907/2024 - 3.235,57 - **VIVIANE MARIA DA SILVA - 055451629-25 -** 14404018-0 - IPVA - RENAVAM / EXERC 00819386820/2023 - 162,27 - **VIVIANE MARIA SILVERIO DE SOUZA COLIBAVA - 005656929-76 -** 14426655-2 - IPVA - RENAVAM / EXERC 01404957798/2024 - 3.409,99 - **VIVIANE MARISTELA APARECIDA LEMOS FERREIRA - 041132639-22 -** 14438481-4 - IPVA - RENAVAM / EXERC 00191442003/2024 - 2.376,35 - **VIVIANE MARTINS DA CRUZ HAMERSCHMIDT - 063458609-21 -** 14443184-7 - IPVA - RENAVAM / EXERC 00463636422/2024 - 1.945,01 - **VIVIANE MATTIUZZI MASSOTTI - 077941809-37 -** 03683816-7 - ICMS - EPAF 80065337 - 55.176,36 - **VIVIANE NOGUEIRA DA SILVA - 068558089-05 -** 14430128-5 - IPVA - RENAVAM / EXERC 00470194642/2024 - 2.955,30 - **VIVIANE PEIXOTO PEREIRA - 023238999-37 -** 14442608-8 - IPVA - RENAVAM / EXERC 01159186631/2024 - 2.019,37 - **VIVIANE PEREIRA DA SILVA - 043585699-51 -** 14430127-7 - IPVA - RENAVAM / EXERC 00494531355/2024 - 2.955,30 - **VIVIANE PEREIRA FIDELIS ALVES FERREIRA - 029043429-74 -** 14409291-0 - IPVA - RENAVAM / EXERC 01116299213/2024 - 5.093,66 - **VIVIANE PIRES MACHADO - 080477989-95 -** 14423209-7 - IPVA - RENAVAM / EXERC 00829239138/2023 - 162,27 - **VIVIANE RENATA PERES - 031313079-51 -** 14411868-5 - IPVA - RENAVAM / EXERC 00496091921/2024 - 4.164,56 - **VIVIANE ROVEDA CARDOSO DE SOUZA BAR - 24431659/0001-60 -** 14441717-8 - IPVA - RENAVAM / EXERC 01011476778/2024 - 2.127,22 - **VIVIANE SALCEDO MARTINEZ DECORACOES ME - 07712526/0001-43 -** 14424254-8 - IPVA - RENAVAM / EXERC 01033073129/2024 - 5.022,87 - **VIVIANE SCHRODER VIEIRA - 021127299-00 -** 14431900-1 - IPVA - RENAVAM / EXERC 01155842976/2024 - 2.811,44 - **VIVIANE SEGANTIN - 028382089-69 -** 14407214-6 - IPVA - RENAVAM / EXERC 01097612179/2024 - 6.384,46 - **VIVIANE SIMAO - 095311609-37 -** 14437932-2 - IPVA - RENAVAM / EXERC 01215226648/2024 - 2.419,44 - **VIVIANE SOBOTKA - 046336249-70 -** 14428588-3 - IPVA - RENAVAM / EXERC 01065796363/2024 - 3.120,02 - **VIVIANE STIER TEODORO DA SILVA - 873320009-20 -** 14412533-9 - IPVA - RENAVAM / EXERC 01202611157/2024 - 4.016,57 - **VIVIANE THOMAZINI - 028788859-29 -** 14428930-7 - IPVA - RENAVAM / EXERC 01007260820/2024 - 3.067,12 - **VIVIANE UHLICK - 902479659-87 -** 14409089-6 - IPVA - RENAVAM / EXERC 01267655515/2024 - 5.201,19 - **VIVIANE URSULINA DA SILVA LEITE - 054930259-06 -** 14431517-0 - IPVA - RENAVAM / EXERC 01165178866/2024 - 2.836,24 - **VIVIANE VIEIRA FERNANDES DA SILVA - 044348349-32 -** 14443247-9 - IPVA - RENAVAM / EXERC 01017107987/2024 - 1.937,61 - **VIVIANE VIGNOLI MATHIEU - 098596178-30 -** 14436595-0 - IPVA - RENAVAM / EXERC 01047621182/2024 - 2.507,14 - **VIVIANE ZAIDA SANGALETTI RIBEIRO DE SOUZA - 109751939-29 -** 14439133-0 - IPVA - RENAVAM / EXERC 00452931347/2024 - 2.327,86 - **VIVIANI SILVERIO DE OLIVEIRA - 788689049-34 -** 14445193-7 - IPVA - RENAVAM / EXERC 01167501192/2024 - 1.561,25 - **VLADIMIR ROGERIO INACIO DUARTE - 258144352-91 -** 14435537-7 - IPVA - RENAVAM / EXERC 01029436972/2024 - 2.559,77 - **VLADIMIR ROSSINI - 072870628-87 -** 14424819-8 - IPVA - RENAVAM / EXERC 01151455005/2024 - 4.397,83 - **VLAVIANO URDIALES PIRES - 005338899-28 -** 14424670-5 - IPVA - RENAVAM / EXERC 01345484388/2024 - 4.516,33 - **VOBER REZENDE MARTINS - 011670489-62 -** 14440119-0 - IPVA - RENAVAM / EXERC 01023126939/2024 - 2.263,08 - **VOGEL ENERGIA SOLAR LTDA - 33106886/0001-01 -** 14418359-2 - IPVA - RENAVAM / EXERC 01257383393/2024 - 2.653,04 - **VOLDAIRE RATAICZYK - 016624129-67 -** 14403058-3 - IPVA - RENAVAM / EXERC 00254128572/2023 - 169,48 - **VOLLMER BOMFIM - 001655739-53 -** 14422817-0 - IPVA - RENAVAM / EXERC 00877201722/2023 - 172,12 - **VOLMAR OLIVEIRA PORTO FILHO - 062007715-88 -** 14414042-7 - IPVA - RENAVAM / EXERC 01237898762/2024 - 3.700,63 - **VOLMAR EBERLE - 617933109-04 -** 14399280-2 - IPVA - RENAVAM / EXERC 00906117828/2023 - 179,00 - **VOLMAR MUHL - 964656119-53 -** 14444859-6 - IPVA - RENAVAM / EXERC 00963888315/2024 - 1.659,13 - **VOLMIR CEREZOLI - 017426429-18 -** 14410697-0 - IPVA - RENAVAM / EXERC 00544675703/2024 - 4.510,14 - **VOLMIR COSTA DA CRUZ - 615513849-49 -** 14423512-6 - IPVA - RENAVAM / EXERC 00975788671/2023 - 155,95 - **VOLMIR DIAS - 955142289-91 -** 14419161-7 - IPVA - RENAVAM / EXERC 01052661340/2024 - 2.392,72 - **VOLMIR DYERALD FESTUGATO - 075515639-03 -** 14410339-4 - IPVA - RENAVAM / EXERC 00466692390/2024 - 4.636,99 - **VOLMIR MANFROI - 149305289-68 -** 14441885-9 - IPVA - RENAVAM / EXERC 01228057270/2024 - 2.111,25 - **VOLMIR RADAELLI - 025105779-80 -** 14437513-0 - IPVA - RENAVAM / EXERC 00974572195/2024 - 2.464,24 - **VOLNEI MARQUES DA COSTA JUNIOR - 092199057-01 -** 14429680-0 - IPVA - RENAVAM / EXERC 01048701660/2024 - 2.998,39 - **VOLNEI ALEXANDRE MOURA BARRETIRI - 008615839-22 -** 14415046-5 - IPVA - RENAVAM / EXERC 01363955168/2024 - 3.527,17 - **VOLNEI ANTONIO CRESTANI GIARETA - 035647069-**

Diário Oficial Certificado Digitalmente
O Departamento de Imprensa Oficial do Estado do Paraná, de garantia de autenticidade deste documento, desde que visualizado através do site http://www.imprensaoficial.pr.gov.br

50 - 14419478-0 - IPVA - RENAVAM / EXERC 00172581869/2024 - 2.274,14 - **VOLNEI MURARO - 703873709-00 -** 14429494-7 - IPVA - RENAVAM / EXERC 00306826283/2024 - 3.014,61 - **VOLNEI PAGANI - 283645469-53 -** 14432902-3 - IPVA - RENAVAM / EXERC 01131616054/2024 - 2.732,84 - **VOLNEI RODIGHERI - 021982109-75 -** 14433330-6 - IPVA - RENAVAM / EXERC 01177526570/2024 - 2.698,72 - **VOLNEI SILVEIRA - 078250549-03 -** 14404107-0 - IPVA - RENAVAM / EXERC 00800266889/2023 - 162,27 - **VOLNEY DA ROSA VALENTE JUNIOR - 052967189-17 -** 14423488-0 - IPVA - RENAVAM / EXERC 00136417353/2023 - 155,95 - **VOLNEY JOSE LIOTTO 81961480972 - 17606818/0001-55 -** 14408205-2 - IPVA - RENAVAM / EXERC 01343701918/2024 - 5.597,36 - **VOLTRUCKS COMERCIO DE PECAS E MECANICA DIESEL LTDA - 27246375/0001-92 -** 14407851-9 - IPVA - RENAVAM / EXERC 01297258476/2024 - 5.849,64 - **VORNI ROGERIO FERREIRA - 621737909-00 -** 14428153-5 - IPVA - RENAVAM / EXERC 00227350189/2024 - 3.168,24 - **VOROSA LEITE DE SOUZA - 034016809-94 -** 14423122-8 - IPVA - RENAVAM / EXERC 00819689700/2023 - 162,27 - **VOUGUE FESTAS E EVENTOS - EIRELI - 20728204/0001-50 -** 14404688-9 - IPVA - RENAVAM / EXERC 00585771510/2023 - 161,02 - **VOY ADMINISTRACAO DE BENS PROPRIOS LTDA - 43780351/0001-75 -** 14405838-0 - IPVA - RENAVAM / EXERC 01138055384/2024 - 10.777,87 - **VPA CARPINTEIROS LTDA - 20424486/0001-00 -** 14429435-1 - IPVA - RENAVAM / EXERC 01017887800/2024 - 3.018,91 - **VPM TURISMO E TRANSPORTES RODOVIARIO LTDA - 17655029/0001-04 -** 14445313-1 - IPVA - RENAVAM / EXERC 01006300730/2024 - 1.520,81 - **VPS CENTRO AUTOMOTIVO LTDA - 05367043/0001-23 -** 14433703-4 - IPVA - RENAVAM / EXERC 00228401569/2024 - 2.670,15 - **VPS TRANSPORTES DE CARGAS LTDA - 33246932/0001-78 -** 14425364-7 - IPVA - RENAVAM / EXERC 01336618563/2024 - 4.023,42 - **VRADIMIR JUNIOR STEIN - 052459349-30 -** 14399062-1 - IPVA - RENAVAM / EXERC 00857695967/2023 - 183,45 - **VRB TRANSPORTES RODOVIARIOS LTDA - 47937782/0001-53 -** 14425681-6 - IPVA - RENAVAM / EXERC 00537608427/2024 - 3.852,62 - **VST CONSTRUTORA E INCORPORADORA EIRELI - 31186288/0001-64 -** 14414602-6 - IPVA - RENAVAM / EXERC 00545862094/2024 - 3.599,34 - **VT TRANSPORTES LTDA - 06980904/0001-07 -** 14441256-7 - IPVA - RENAVAM / EXERC 01211046386/2024 - 2.177,79 - **VZP COMERCIO DE ARTESANATOS LTDA - 00236886/0001-77 -** 14431501-4 - IPVA - RENAVAM / EXERC 00124931901/2024 - 2.837,08 - **W L TERRAPLANAGEM E TRANSPORTE LTDA - 10774490/0001-37 -** 14419183-8 - IPVA - RENAVAM / EXERC 01170484171/2024 - 2.382,17 - **W A KOCH PRESTACAO DE SERVICOS LTDA - 13296650/0001-78 -** 14440577-3 - IPVA - RENAVAM / EXERC 00898482070/2024 - 2.225,91 - **W A LUFT & CIA LTDA - 06144898/0001-58 -** 14419829-8 - IPVA - RENAVAM / EXERC 00527668117/2024 - 2.157,79 - 14419830-1 - IPVA - RENAVAM / EXERC 01001584241/2024 - 2.157,79 - 14419831-0 - IPVA - RENAVAM / EXERC 00586855742/2024 - 2.157,79 - **W A R APRIGIO - 19440491/0001-10 -** 14408963-4 - IPVA - RENAVAM / EXERC 00346339618/2024 - 5.252,36 - **W CHARLES PIRES DA SILVA - CHURRASQUEIRAS - ME - 23047796/0001-33 -** 14400481-7 - IPVA - RENAVAM / EXERC 00843809728/2023 - 178,50 - **W CHECK BRASIL INFORMACOES CADASTRAIS E ANALISE DE CRED - 30957659/0001-00 -** 14406396-1 - IPVA - RENAVAM / EXERC 01378365477/2024 - 7.804,91 - **W E R DIESEL PECAS E SERVICOS LTDA - 29174219/0001-99 -** 14406325-2 - IPVA - RENAVAM / EXERC 01376707478/2024 - 8.025,02 - **W G R & BASTOS LTDA ME - 02379858/0001-34 -** 14419185-4 - IPVA - RENAVAM / EXERC 00564844314/2024 - 2.382,17 - **W H TAGO - 09141711/0001-50 -** 14435707-8 - IPVA - RENAVAM / EXERC 00193656671/2024 - 2.549,99 - 14435708-6 - IPVA - RENAVAM / EXERC 00143917285/2024 - 2.549,99 - **W J VALTRICK COMERCIO DE FERRAMENTAS E FERRAGENS - 48933822/0001-51 -** 14420165-5 - IPVA - RENAVAM / EXERC 00219191719/2024 - 2.013,30 - **W LEMUNIE - MECANICA - 27944773/0001-82 -** 14425011-7 - IPVA - RENAVAM / EXERC 01402445331/2024 - 4.246,39 - **W M ALENCAR - ALUMINIO - 10578214/0001-01 -** 14435648-9 - IPVA - RENAVAM / EXERC 00286916088/2024 - 2.552,54 - **W MOTORS COMERCIO DE VEICULO LTDA - 47925412/0001-04 -** 14415212-3 - IPVA - RENAVAM / EXERC 00416805701/2024 - 3.500,17 - **W P LOPES RESTAURANTE LTDA - 48772038/0001-09 -** 14423742-0 - IPVA - RENAVAM / EXERC 01359301582/2024 - 9.887,53 - **W SEMCOVICI LTDA - 84840206/0001-10 -** 14418962-0 - IPVA - RENAVAM / EXERC 00164025103/2024 - 2.469,20 - **W W GUTIERRES ARANA & CIA LTDA - 11188559/0001-03 -** 14418800-4 - IPVA - RENAVAM / EXERC 00478183232/2024 - 2.522,52 - 14441654-6 - IPVA - RENAVAM / EXERC 00490207049/2024 - 2.138,72 - 14441655-4 - IPVA - RENAVAM / EXERC 00501712399/2024 - 2.138,72 - **W. A. PAVIN - 23788512/0001-60 -** 14434107-4 - IPVA - RENAVAM / EXERC 00588209228/2024 - 2.641,24 - **W. T. CAVALCANTE HORTIFRUTI LTDA - 22529006/0001-93 -** 14427314-1 - IPVA - RENAVAM / EXERC 01112308757/2024 - 3.309,81 - **W.A FERRO E ACO LTDA - 15916218/0001-68 -** 14438699-0 - IPVA - RENAVAM / EXERC 00489079970/2024 - 2.359,38 - **W.C.A ENGENHARIA LTDA - 07807300/0001-26 -** 14407324-0 - IPVA - RENAVAM / EXERC 01092264563/2024 - 6.256,46 - **W.O.M.J. - LTDA - 01538637/0001-07 -** 14420311-9 - IPVA - RENAVAM / EXERC 01247126690/2024 - 1.941,82 - **W.Z COMERCIO DE ROUPAS LTDA - 48094514/0001-80 -** 14408123-4 - IPVA - RENAVAM / EXERC 01060946707/2024 - 5.636,35 - **WADLER POTERIKO - 040964209-64 -** 14398160-6 - IPVA - RENAVAM / EXERC 00849592500/2023 - 189,26 - **WAGHITON LUIS AMANCIO - 794533849-68 -** 14402801-5 - IPVA - RENAVAM / EXERC 00799104361/2023 - 170,95 - **WAGNER BARROS DA SILVA - 390070408-20 -** 14441214-1 - IPVA - RENAVAM / EXERC 01182508747/2024 - 2.178,21 - **WAGNER VINICIUS LIMA SANTOS - 007694335-61 -** 14439617-0 - IPVA - RENAVAM / EXERC 01123618582/2024 - 2.290,69 - **WAGNER ALESSANDRO HEICHUK DA COSTA - 091706819-02 -** 14422218-0 - IPVA - RENAVAM / EXERC 00830834109/2023 - 178,50 - **WAGNER ALMEIDA DE ALBUQUERQUE - 668568255-87 -** 14431728-9 - IPVA - RENAVAM / EXERC 01241210362/2024 - 2.820,99 - **WAGNER ALVES DE OLIVEIRA - 089771619-16 -** 14433260-1 - IPVA - RENAVAM / EXERC 01087377142/2024 - 2.705,11 - **WAGNER AMARAL SANTOS - 299383438-05 -** 14420804-8 - IPVA - RENAVAM / EXERC 00139760849/2023 - 238,89 - **WAGNER ANDREW DOI - 077014229-00 -** 14442501-4 - IPVA - RENAVAM / EXERC 01093786059/2024 - 2.033,97 - **WAGNER ANTONIO DERLAM - 077261329-06 -** 14419343-1 - IPVA - RENAVAM / EXERC 00468849912/2024 - 2.327,86 - **WAGNER ANTUNES DOS SANTOS - 072001799-81 -** 14438900-0 - IPVA - RENAVAM / EXERC 00958238570/2024 - 2.349,81 - **WAGNER APARECIDO DE ALMEIDA - 780011709-00 -** 14439195-0 - IPVA - RENAVAM / EXERC 01111282541/2024 - 2.319,33 - **WAGNER APARECIDO DOS SANTOS - 014676619-96 -** 14415587-4 - IPVA - RENAVAM / EXERC 01123069260/2024 - 3.432,13 - **WAGNER APARECIDO FERREIRA DA SILVA - 054317909-51 -** 14401922-9 - IPVA - RENAVAM / EXERC 00225151855/2023 - 172,98 - **WAGNER APARECIDO ROMAO - 091718898-50 -** 14428627-8 - IPVA - RENAVAM / EXERC 00998068977/2024 - 3.119,23 - **WAGNER BARBOSA DALCIN - 051171019-44 -** 14399552-6 - IPVA - RENAVAM / EXERC 00841302456/2023 - 178,50 - **WAGNER BASILIO DE PAULA - 057087609-58 -** 14396159-1 - IPVA - RENAVAM / EXERC 00959251391/2023 - 238,89 - **WAGNER BORNE MENDES - 042244179-10 -** 14430612-0 - IPVA - RENAVAM / EXERC 01011046056/2024 - 2.906,40 - **WAGNER CANATTO - 144494809-10 -** 14407089-5 - IPVA - RENAVAM / EXERC 01149309544/2024 - 6.522,47 - **WAGNER CANUTO - 050502059-99 -** 14398839-2 - IPVA - RENAVAM / EXERC 00883825155/2023 - 183,45 - **WAGNER CASTORINO FERREIRA - 097651879-12 -** 14403146-6 - IPVA - RENAVAM / EXERC 00256293350/2023 - 169,48 - **WAGNER CEZAR SANTOS FILHO - 096378569-94 -** 14435867-8 - IPVA - RENAVAM / EXERC 00387791604/2024 - 2.539,60 - **WAGNER CHINEZI - 543082089-04 -** 14434122-8 - IPVA - RENAVAM / EXERC 01153054547/2024 - 2.641,01 - **WAGNER CORDEIRO DE RAMOS - 380583468-37 -** 14438449-0 - IPVA - RENAVAM / EXERC 01028572260/2024 - 2.380,37 - **WAGNER DA COSTA ALVES - 047264529-32 -** 14416945-0 - IPVA - RENAVAM / EXERC 00193548062/2024 - 3.054,14 - **WAGNER DASSIE DE GOIS - 068683679-02 -** 14428239-6 - IPVA - RENAVAM / EXERC 00155036947/2024 - 3.163,89 - **WAGNER DE CARVALHO ALMEIDA - 065937609-19 -** 14428262-0 - IPVA - RENAVAM / EXERC 00168450445/2024 - 3.158,80 - **WAGNER DE FREITAS PATRON - 370200388-67 -** 14423528-2 - IPVA - RENAVAM / EXERC 00378695681/2023 - 154,59 - **WAGNER DE LARA GOSLAR DE OLIVEIRA - 085688609-23 -** 14443403-0 - IPVA - RENAVAM / EXERC 00501521402/2024 - 1.917,92 - **WAGNER DE OLIVEIRA PROENCA - 072866929-33 -** 14443915-5 - IPVA - RENAVAM / EXERC 01092858587/2024 - 1.832,21 - **WAGNER DE PAULA CORREIA - 066854539-90 -** 14428597-2 - IPVA - RENAVAM / EXERC 01065254153/2024 - 3.120,02 - **WAGNER DESTEFANO - 073647938-44 -** 14406790-8 - IPVA - RENAVAM / EXERC 01359350362/2024 - 6.901,52 - **WAGNER DOBIS BEZERRA - 033830079-10 -** 14422437-0 - IPVA - RENAVAM / EXERC 00844774065/2023 - 178,50 - **WAGNER DONIZETE MAZUTE - 060327249-56 -** 14412971-7 - IPVA - RENAVAM / EXERC 01062823564/2024 - 3.919,40 - **WAGNER DOS SANTOS - 056376329-95 -** 14396968-1 - IPVA - RENAVAM / EXERC 00928959503/2023 - 219,36 - **WAGNER DOS SANTOS OLIVEIRA - 005434029-24 -** 14412594-0 - IPVA - RENAVAM / EXERC 01028702547/2024 - 3.998,78 - **WAGNER DOS SANTOS ROIK - 056668499-30 -** 14398283-1 - IPVA - RENAVAM / EXERC 00859571165/2023 - 189,26 - **WAGNER ELIAS - 003489959-62 -** 14407043-7 - IPVA - RENAVAM / EXERC 01283350243/2024 - 6.553,20 - **WAGNER FABIANO DA SILVA PEREIRA - 040899739-70 -** 14423320-4 - IPVA - RENAVAM / EXERC 00803905777/2023 - 162,27 - **WAGNER FELIPE DE MACANEIRO - 086370799-89 -** 14422277-6 - IPVA - RENAVAM / EXERC 00838695400/2023 - 178,50 - **WAGNER FELIX NETO - 056957509-54 -** 14433350-0 - IPVA - RENAVAM / EXERC 00668183900/2024 - 2.695,34 - **WAGNER FERNANDO BAZZOTTI - 049794409-08 -** 14408950-2 - IPVA - RENAVAM / EXERC 00353570923/2024 - 5.252,36 - **WAGNER FLECH - 095262389-74 -** 14440892-6 - IPVA - RENAVAM / EXERC 01184869577/2024 - 2.200,45 - **WAGNER FRANCISCO DA SILVA - 042588641-70 -** 14420912-5 - IPVA - RENAVAM / EXERC 00849605229/2023 - 228,64 - **WAGNER FRANCISCO DA SILVA - 850600389-04 -** 14408438-1 - IPVA - RENAVAM / EXERC 01093525530/2024 - 5.500,71 - **WAGNER IENKE DE ANTONI - 102909329-63 -** 14401359-0 - IPVA - RENAVAM / EXERC 00828296022/2023 - 174,01 - **WAGNER JAIR MACHADO - 036146749-40 -** 14407163-8 - IPVA - RENAVAM / EXERC 01368363668/2024 - 6.435,56 - **WAGNER JARENCO - 062633629-52 -** 14401756-0 - IPVA - RENAVAM / EXERC 00837280303/2023 - 174,01 - **WAGNER JOSE BARBOSA - 739094759-49 -** 14400603-8 - IPVA - RENAVAM / EXERC 00843263288/2023 - 178,50 - **WAGNER JOSE BOAROLI - 033533109-24 -** 14411456-6 - IPVA - RENAVAM / EXERC 00898819865/2024 - 4.285,13 - **WAGNER JOSE DE OLIVEIRA - 028464289-48 -** 14405827-5 - IPVA - RENAVAM / EXERC 01231220411/2024 - 10.872,04 - **WAGNER JOSE MARTINS - 992857541-04 -** 14407693-1 - IPVA - RENAVAM / EXERC 00594904935/2024 - 5.987,12 - **WAGNER KUSTER DE CASTRO - 026177449-22 -** 14410940-6 - IPVA - RENAVAM / EXERC 01016737081/2024 - 4.431,58 - 14414262-4 - IPVA - RENAVAM / EXERC 00596501935/2024 - 3.662,57 - **WAGNER LEMES VIANA - 037595099-08 -** 14397833-8 - IPVA - RENAVAM / EXERC 00827444044/2023 - 198,37 - **WAGNER LEONARDO MARQUIORI - 107652459-14 -** 14415879-2 - IPVA - RENAVAM / EXERC 01021297507/2024 - 3.374,61 - **WAGNER LONARDONI 97408085904 - 21582116/0001-56 -** 14412516-9 - IPVA - RENAVAM / EXERC 01156474563/2024 - 4.017,21 - **WAGNER LOURENCO - 010105299-51 -** 14438828-3 - IPVA - RENAVAM / EXERC 01246690702/2024 - 2.350,60 - **WAGNER LUIZ DA SILVA - 039215549-42 -** 14398001-4 - IPVA - RENAVAM / EXERC 00870542150/2023 - 189,26 - **WAGNER LUIZ LISS - 059742579-52 -** 14442439-5 - IPVA - RENAVAM / EXERC 01146879013/2024 - 2.038,09 - **WAGNER LUIZ MARINHO - 037297669-70 -** 14416233-1 - IPVA - RENAVAM / EXERC 01112274518/2024 - 3.273,90 - **WAGNER MIORANCA - 092099919-07 -** 14410427-7 - IPVA - RENAVAM / EXERC 01062845967/2024 - 4.614,29 - **WAGNER MULLER - 19859251/0001-54 -** 14424037-5 - IPVA - RENAVAM / EXERC 01335450065/2024 - 5.593,36 - **WAGNER ODAIR MANHANI - 884537829-20 -** 14437103-8 - IPVA - RENAVAM / EXERC 01029203668/2024 - 2.480,64 - **WAGNER OLIVEIRA DO NASCIMENTO - 043745979-99 -** 14444861-8 - IPVA - RENAVAM / EXERC 00117754013/2024 - 1.659,13 - **WAGNER OROWICZ - 876312109-34 -** 14432955-4 - IPVA - RENAVAM / EXERC 01081254839/2024 - 2.731,72 - **WAGNER PASKO MOVEIS - 30536212/0001-59 -** 14440369-0 - IPVA - RENAVAM / EXERC 01234912381/2024 - 2.240,83 - **WAGNER PICCININ - 355399689-72 -** 14428139-0 - IPVA - RENAVAM / EXERC 01247249902/2024 - 3.170,87 - **WAGNER RAMOS PRADO - 342880768-54 -** 14429453-0 - IPVA -

RENAVAM / EXERC 01203043128/2024 - 3.018,12 - **WAGNER RANGEL ALENCAR - 358088029-20 -** 14426913-6 - IPVA - RENAVAM / EXERC 00403252083/2024 - 3.365,59 - **WAGNER RICARDO ALVES - 036146779-66 -** 14426256-5 - IPVA - RENAVAM / EXERC 00323907237/2024 - 3.585,10 - **WAGNER RICARDO SILVA DOS SANTOS - 034230019-92 -** 14408251-6 - IPVA - RENAVAM / EXERC 01152362779/2024 - 5.580,47 - **WAGNER ROBERTO DA SILVA - 617049709-20 -** 14443907-4 - IPVA - RENAVAM / EXERC 01127890597/2024 - 1.832,68 - **WAGNER RODRIGUES DA SILVA - 058646279-17 -** 14436740-5 - IPVA - RENAVAM / EXERC 00595779794/2024 - 2.492,85 - **WAGNER RODRIGUES GONCALVES - 020479729-22 -** 14439951-0 - IPVA - RENAVAM / EXERC 01404361550/2024 - 2.269,69 - **WAGNER RODRIGUES LOPES - 021127379-10 -** 14426403-7 - IPVA - RENAVAM / EXERC 00370591364/2024 - 3.522,09 - **WAGNER ROSE SANTOS - 057001319-43 -** 14404317-0 - IPVA - RENAVAM / EXERC 00800623673/2023 - 162,27 - **WAGNER SANTANA MACIEL - 037889299-10 -** 14440062-3 - IPVA - RENAVAM / EXERC 00481705619/2024 - 2.267,20 - **WAGNER SOTER DE OLIVEIRA - 313036148-04 -** 14436672-7 - IPVA - RENAVAM / EXERC 01127546993/2024 - 2.497,47 - **WAGNER TRACZYKOWSKI - 089011659-88 -** 14397303-4 - IPVA - RENAVAM / EXERC 01023588053/2023 - 210,46 - **WAGNER VELOSO DE OLIVEIRA - 038603149-55 -** 14410219-3 - IPVA - RENAVAM / EXERC 01066596090/2024 - 4.691,64 - **WAGNER VICENTE - 038364169-13 -** 14400133-8 - IPVA - RENAVAM / EXERC 00834083337/2023 - 178,50 - **WAGNER VINICIUS COELHO FERNANDES - 070839379-90 -** 14426457-6 - IPVA - RENAVAM / EXERC 01067403644/2024 - 3.499,13 - **WAGNER WALTER AZEVEDO - 822037769-00 -** 14443629-6 - IPVA - RENAVAM / EXERC 00877409153/2024 - 1.885,53 - **WAGNER WANDER GONCALVES - 035030289-86 -** 14443181-2 - IPVA - RENAVAM / EXERC 00484928996/2024 - 1.945,01 - **WAGNER WANDERSON ALVES CARDOSO - 144202598-09 -** 14409888-9 - IPVA - RENAVAM / EXERC 01361406558/2024 - 4.806,89 - **WAGNER WIGOLD EWALDO BAUMANN - 091159629-11 -** 14421466-8 - IPVA - RENAVAM / EXERC 00865650586/2023 - 189,26 - 14421895-7 - IPVA - RENAVAM / EXERC 00870032151/2023 - 183,45 - **WAGNER WILLIAM DINIZ DE LIMA - 092664819-55 -** 14397264-0 - IPVA - RENAVAM / EXERC 00509488188/2023 - 212,94 - **WAGNER WILLY FERRAZ LISBOA - 076718449-18 -** 14428511-5 - IPVA - RENAVAM / EXERC 00599958006/2024 - 3.128,15 - **WAGNER WONSOVICZ - 054180059-01 -** 14442741-6 - IPVA - RENAVAM / EXERC 00585962367/2024 - 2.010,43 - **WAGNER ZANROSSO WELFER - 082519889-50 -** 14399876-2 - IPVA - RENAVAM / EXERC 00824771443/2023 - 178,50 - **WAGNO ANTONIO CONDE - 528943719-34 -** 14436798-7 - IPVA - RENAVAM / EXERC 00554614910/2024 - 2.492,85 - **WAGNO ANTONIO DA SILVA - 796708659-72 -** 14445079-5 - IPVA - RENAVAM / EXERC 01059587359/2024 - 1.598,14 - **WAILTON LEONEL - 024239539-25 -** 14425006-0 - IPVA - RENAVAM / EXERC 01378748481/2024 - 4.254,26 - **WAINE FRANCISCO DE OLIVEIRA - 069043319-09 -** 14419342-3 - IPVA - RENAVAM / EXERC 00484959638/2024 - 2.327,86 - **WALANGIERY DA COSTA CACADOR - 327583169-00 -** 14417840-8 - IPVA - RENAVAM / EXERC 00274545071/2024 - 2.825,71 - **WALBER DE SOUZA OLIVEIRA - 093920149-61 -** 14416103-3 - IPVA - RENAVAM / EXERC 01196492465/2024 - 3.319,13 - **WALBER FERREIRA BRAGA - 924728420-15 -** 14438245-5 - IPVA - RENAVAM / EXERC 01066162333/2024 - 2.399,46 - **WALBERTI FERNANDO DOBINS FLAIDOK - 104930359-82 -** 14407629-0 - IPVA - RENAVAM / EXERC 01231966880/2024 - 6.018,71 - **WALDAIR WERFF PORTES - 060966809-92 -** 14420924-9 - IPVA - RENAVAM / EXERC 00843697490/2023 - 228,50 - **WALDASIR ROQUE MELLER MANJABOSCO - 060213109-00 -** 14434930-0 - IPVA - RENAVAM / EXERC 00380740656/2024 - 2.598,49 - **WALDECIR DE SOUZA - 972808959-72 -** 14444112-5 - IPVA - RENAVAM / EXERC 00601816110/2024 - 1.801,01 - **WALDECIR MESSIAS - 945454219-20 -** 14441070-0 - IPVA - RENAVAM / EXERC 01110953744/2024 - 2.185,88 - **WALDECIR PINHEIRO BARBOSA - 028095349-69 -** 14420418-2 - IPVA - RENAVAM / EXERC 01017236248/2024 - 1.891,71 - **WALDEIR AUGUSTO GUIRAO ARVINA - 911345019-00 -** 14410090-5 - IPVA - RENAVAM / EXERC 00511032323/2024 - 4.736,95 - **WALDEMAR ALVES - 234866359-72 -** 14419796-8 - IPVA - RENAVAM / EXERC 00559809484/2024 - 2.171,51 - **WALDEMAR BAGATOLLI - 388728039-34 -** 14412133-3 - IPVA - RENAVAM / EXERC 01183313125/2024 - 4.098,31 - **WALDEMAR DA SILVA PEREIRA - 653916089-53 -** 14403913-0 - IPVA - RENAVAM / EXERC 00811407233/2023 - 162,27 - **WALDEMAR JORGE FILHO - 277218179-00 -** 14438321-4 - IPVA - RENAVAM / EXERC 01284962242/2024 - 2.390,38 - **WALDEMAR KOCHAN - 471210259-49 -** 14425883-5 - IPVA - RENAVAM / EXERC 00532234065/2024 - 3.748,48 - **WALDEMAR LEMOS - 317230129-04 -** 14437026-0 - IPVA - RENAVAM / EXERC 01055759252/2024 - 2.483,47 - **WALDEMAR MENEGHETTI JUNIOR - 789008679-20 -** 14413956-9 - IPVA - RENAVAM / EXERC 01078376643/2024 - 3.719,59 - **WALDEMAR RUBENS GIELOW - 764112149-72 -** 14408221-4 - IPVA - RENAVAM / EXERC 01008449390/2024 - 5.590,59 - **WALDEMIR ALVES JUNIOR - 104200469-25 -** 14431879-0 - IPVA - RENAVAM / EXERC 01403690992/2024 - 2.814,41 - **WALDEMIR FERMINO BURKATE - 045684599-23 -** 14422969-0 - IPVA - RENAVAM / EXERC 00814247369/2023 - 170,95 - **WALDEMIR RODOLPHO - 074088709-20 -** 14425754-5 - IPVA - RENAVAM / EXERC 01164287076/2024 - 3.817,55 - **WALDEMIR ROSA SOARES - 033781999-89 -** 14404436-3 - IPVA - RENAVAM / EXERC 00814858228/2023 - 162,27 - **WALDENICE APARECIDA DE OLIVEIRA - 078786759-45 -** 14441965-0 - IPVA - RENAVAM / EXERC 01245071286/2024 - 2.098,83 - **WALDEREI ARRUDA COSTA SAMPIETRO - 048570619-96 -** 14437931-4 - IPVA - RENAVAM / EXERC 01209595238/2024 - 2.419,44 - **WALDETE FABRI PEREIRA SIMOES - 654983809-68 -** 14413011-1 - IPVA - RENAVAM / EXERC 01093026828/2024 - 3.914,78 - **WALDI FULBER - 580505829-49 -** 14439323-6 - IPVA - RENAVAM / EXERC 01070371022/2024 - 2.308,35 - **WALDIMIR DA SILVA DAVANTEL - 513365299-20 -** 14403197-0 - IPVA - RENAVAM / EXERC 00307488004/2023 - 169,48 - **WALDINEI SOARES DOS SANTOS - 588107739-34 -** 14440811-0 - IPVA - RENAVAM / EXERC 01261998984/2024 - 2.206,09 - **WALDINIS DA SILVA GONCALVES - 183870998-30 -** 14431628-2 - IPVA - RENAVAM / EXERC 00322453879/2024 - 2.825,71 - **WALDIR BARALDI - 086357739-34 -** 14420258-9 - IPVA - RENAVAM / EXERC 00600904385/2024 - 1.969,32 - **WALDIR BONATO MAIA - 970028528-68 -** 14435646-2 - IPVA - RENAVAM / EXERC 00270617264/2024 - 2.552,54 - **WALDIR DE SOUZA - 424888349-04 -** 14415942-0 - IPVA - RENAVAM / EXERC 01379394012/2024 - 3.361,76 - **WALDIR FERREIRA DE FREITAS - 607048379-00 -** 14431848-0 - IPVA - RENAVAM / EXERC 00539250597/2024 - 2.815,78 - **WALDIR GUBEISSI PINTO - 073090318-49 -** 14435445-1 - IPVA - RENAVAM / EXERC 01131312675/2024 - 2.567,05 - **WALDIR GUILHERME RUFFATTO - 012187449-44 -** 14416413-0 - IPVA - RENAVAM / EXERC 00539009776/2024 - 3.215,33 - **WALDIR KLHEN - 247549009-87 -** 14412176-7 - IPVA - RENAVAM / EXERC 01015594651/2024 - 4.092,96 - **WALDIR LOPES - 071793939-16 -** 14403376-0 - IPVA - RENAVAM / EXERC 00195072316/2023 - 164,93 - **WALDIR MACHADO DA ROCHA - 173383109-63 -** 14426011-2 - IPVA - RENAVAM / EXERC 00596190875/2024 - 3.687,45 - **WALDIR MACHADO DOS SANTOS - 081572602-30 -** 14416697-3 - IPVA - RENAVAM / EXERC 00529800594/2024 - 3.128,06 - **WALDIR RIBEIRO DA CRUZ - 031393949-77 -** 14444221-0 - IPVA - RENAVAM / EXERC 01023337093/2024 - 1.777,89 - **WALDIR VIEIRA DA SILVA - 140859509-59 -** 14414097-4 - IPVA - RENAVAM / EXERC 01084619188/2024 - 3.686,67 - **WALDIR ZAMBON - 325205300-49 -** 14426984-5 - IPVA - RENAVAM / EXERC 01163869241/2024 - 3.358,06 - **WALDIRNEY TAVARES JUNIOR - 658441069-20 -** 14423447-2 - IPVA - RENAVAM / EXERC 00978851323/2023 - 155,95 - **WALDOMIRA VERA JABLONSKI - 744553469-53 -** 14418623-0 - IPVA - RENAVAM / EXERC 00489136028/2024 - 2.575,19 - **WALDOMIRO ANGINSKI - 09250064/0001-15 -** 14399221-7 - IPVA - RENAVAM / EXERC 00253804094/2023 - 180,57 - **WALDOMIRO CAPUTI JORGE - 701024302-68 -** 14434168-6 - IPVA - RENAVAM / EXERC 00152810005/2024 - 2.639,36 - **WALDOMIRO LISBOA - 437024909-06 -** 14417632-4 - IPVA - RENAVAM / EXERC 01158783490/2024 - 2.900,56 - **WALDOMIRO MOCHI - 162992218-87 -** 14405851-8 - IPVA - RENAVAM / EXERC 01315423330/2024 - 10.647,77 - **WALDOMIRO MONTEIRO DA SILVA - 467974329-87 -** 14436867-3 - IPVA - RENAVAM / EXERC 01098865828/2024 - 2.490,08 - **WALDOMIRO MOREIRA DA SILVA - 161846969-04 -** 14421474-9 - IPVA - RENAVAM / EXERC 00848489187/2023 - 189,26 - **WALDOMIRO POLEZE - 483542529-49 -** 14419325-3 - IPVA - RENAVAM / EXERC 01091282134/2024 - 2.340,41 - **WALDOMIRO SALLES SVOLINSKI JUNIOR - 047948579-85 -** 14417804-1 - IPVA - RENAVAM / EXERC 00967702640/2024 - 2.837,08 - **WALDORI MARCIRIO MENDES - 056432959-20 -** 14397669-6 - IPVA - RENAVAM / EXERC 00824391012/2023 - 204,85 - **WALESKA NERY - 056169609-85 -** 14407877-2 - IPVA - RENAVAM / EXERC 01085723485/2024 - 5.820,32 - **WALESSON MATHEUS ESQUENINE PEREIRA - 075948379-59 -** 14397364-6 - IPVA - RENAVAM / EXERC 00594685133/2023 - 208,82 - **WALFRIDES SILVEIRA - 031648409-18 -** 14442317-8 - IPVA - RENAVAM / EXERC 01091926457/2024 - 2.056,71 - **WALINTON ANTONIO BUNIOWSKI - 024973309-99 -** 14431016-0 - IPVA - RENAVAM / EXERC 01400954980/2024 - 2.874,48 - **WALKER EMANUEL RAMOS - 053585919-82 -** 14412022-1 - IPVA - RENAVAM / EXERC 01153967950/2024 - 4.132,34 - **WALKIRIA DE FATIMA NOWAKOWSKI FONSECA - 027158629-03 -** 14403338-8 - IPVA - RENAVAM / EXERC 00207754870/2023 - 166,33 - **WALKIRIA WIZIACK ZAUITH DE PAULI - 630084249-53 -** 14413822-8 - IPVA - RENAVAM / EXERC 01279228820/2024 - 3.744,18 - **WALLACE ANDRADE DA SILVA - 103799279-26 -** 14415713-3 - IPVA - RENAVAM / EXERC 01013167365/2024 - 3.405,96 - **WALLACE DE OLIVEIRA - 876231889-68 -** 14412720-0 - IPVA - RENAVAM / EXERC 01380249330/2024 - 3.966,17 - 14412927-0 - IPVA - RENAVAM / EXERC 01139037207/2024 - 3.924,71 - **WALLACE PEREIRA DOS SANTOS - 157892087-62 -** 14400533-3 - IPVA - RENAVAM / EXERC 00845748009/2023 - 178,50 - **WALLACE STOCCO MARTINEZ - 877307829-87 -** 14427752-0 - IPVA - RENAVAM / EXERC 01251235880/2024 - 3.237,08 - **WALLACE YURI MATOS SEGATTO - 085775079-80 -** 14401583-5 - IPVA - RENAVAM / EXERC 00840444389/2023 - 174,01 - **WALLERSON KELLER FANTINELLI DOS SANTOS - 079455509-83 -** 14426570-0 - IPVA - RENAVAM / EXERC 00457309580/2024 - 3.452,06 - **WALLINSON HIGOR MARIANO DA SILVA - 080666609-95 -** 14431190-6 - IPVA - RENAVAM / EXERC 00212544209/2024 - 2.859,79 - **WALLISON DA SILVA NASCIMENTO - 085752549-28 -** 14434387-5 - IPVA - RENAVAM / EXERC 00331464950/2024 - 2.630,12 - **WALLISON TIAGO FERNANDES - 070593939-19 -** 14442326-7 - IPVA - RENAVAM / EXERC 00195156560/2024 - 2.056,24 - **WALLYSSON FRANCISCO YTALO OLIVEIRA DOS SANTOS - 100218989-60 -** 14432185-5 - IPVA - RENAVAM / EXERC 00505329190/2024 - 2.781,42 - **WALMIR CRISTOVAO LUPPE MARTINS - 456753929-04 -** 14438895-0 - IPVA - RENAVAM / EXERC 00500484155/2024 - 2.349,96 - **WALMIR GONCALVES FERREIRA - 504460889-00 -** 14403417-1 - IPVA - RENAVAM / EXERC 00858397366/2023 - 163,63 - **WALMIR PEREIRA PARDIM - 709194709-63 -** 14423911-3 - IPVA - RENAVAM / EXERC 01034944603/2024 - 6.354,87 - **WALMIR PIRES - 800952119-18 -** 14406638-3 - IPVA - RENAVAM / EXERC 01069056941/2024 - 7.240,75 - **WALMIR REIS RAMOS - 055068968-08 -** 14432633-4 - IPVA - RENAVAM / EXERC 00133205452/2024 - 2.744,44 - **WALMIR SEGURACO - 658764669-72 -** 14410916-3 - IPVA - RENAVAM / EXERC 00492544867/2024 - 4.443,14 - **WALNADER JOSE MENDES - 655221259-34 -** 14437833-4 - IPVA - RENAVAM / EXERC 01202986843/2024 - 2.427,48 - **WALQUER JUNIOR DOS SANTOS - 048652459-01 -** 14413566-0 - IPVA - RENAVAM / EXERC 01145620172/2024 - 3.797,85 - **WALQUIRIA MESSIAS SILVA LIMA DE ALMEIDA - 544649009-68 -** 14426903-9 - IPVA - RENAVAM / EXERC 01208340287/2024 - 3.367,13 - **WALQUIRIA PIMENTEL ALVES - 048134109-95 -** 14429149-2 - IPVA - RENAVAM / EXERC 01166112958/2024 - 3.049,31 - **WALQUIRIA VILARINHO MACHADO - 053256989-07 -** 14428976-5 - IPVA - RENAVAM / EXERC 01012606276/2024 - 3.065,36 - **WALTER DIAS PEREIRA - 741377438-00 -** 14438826-7 - IPVA - RENAVAM / EXERC 01224159834/2024 - 2.350,60 - **WALTER GUERRA HAVIARAS - 057344499-46 -** 14430324-5 - IPVA - RENAVAM / EXERC 01080834661/2024 - 2.940,55 - **WALTER ALVES GONCALVES - 071024049-05 -** 14402959-3 - IPVA - RENAVAM / EXERC 00805188738/2023 - 170,95 - **WALTER ALVES MAJELA - 222859778-32 -** 14421016-6 - IPVA - RENAVAM / EXERC 00929815068/2023 - 216,46 - **WALTER ANTONIO CARDOSO DE AGUIAR - 782501619-04 -** 14435776-0 - IPVA - RENAVAM / EXERC 01043063460/2024 - 2.543,76 - **WALTER APARECIDO RODRIGUES - 816016039-91 -** 14437398-7 - IPVA - RENAVAM / EXERC 00147201306/2024 - 2.469,20 - **WALTER CARDOSO**

Diário Oficial Certificado Digitalmente
O Departamento de Imprensa Oficial do Estado do Paraná, de garantia de autenticidade deste documento, desde que visualizado através do site http://www.imprensaoficial.pr.gov.br

DE AGUIAR - 059338549-72 - 14408567-1 - IPVA - RENAVAM / EXERC 01147140712/2024 - 5.457,97 - **WALTER CASTRO - 373718199-34 -** 14419757-7 - IPVA - RENAVAM / EXERC 01228944382/2024 - 2.181,58 - 14419850-6 - IPVA - RENAVAM / EXERC 01186428071/2024 - 2.149,13 - **WALTER CAVALCANTI - 280571551-91 -** 14425445-7 - IPVA - RENAVAM / EXERC 01244965380/2024 - 3.978,58 - **WALTER CHINKE JUNIOR - 096898258-10 -** 14416587-0 - IPVA - RENAVAM / EXERC 01004318070/2024 - 3.148,86 - **WALTER DE JESUS ALVES - 040909209-65 -** 14402788-4 - IPVA - RENAVAM / EXERC 00800838050/2023 - 170,95 - **WALTER DE JESUS OLIVEIRA - 340116988-22 -** 14405666-3 - IPVA - RENAVAM / EXERC 00157851745/2023 - 146,65 - **WALTER DE QUEIROZ ROCHA - 097620249-23 -** 14398408-7 - IPVA - RENAVAM / EXERC 00847980715/2023 - 189,26 - **WALTER DIAS SANTANA - 990009709-20 -** 14414764-2 - IPVA - RENAVAM / EXERC 01203610782/2024 - 3.569,65 - **WALTER DUTKA JUNIOR - 809013449-15 -** 14437115-1 - IPVA - RENAVAM / EXERC 01221219755/2024 - 2.480,10 - **WALTER EDUARDO MAGALHAES VIEIRA RUDMER - 366451088-77 -** 14407050-0 - IPVA - RENAVAM / EXERC 01155238882/2024 - 6.548,17 - **WALTER EDUARDO OLIVEIRA MAGALHAES - 141864348-32 -** 14417148-9 - IPVA - RENAVAM / EXERC 00317058673/2024 - 3.015,81 - **WALTER ENEIAS DE LIMA - 241783579-72 -** 14406958-7 - IPVA - RENAVAM / EXERC 01085919010/2024 - 6.673,83 - **WALTER FAGIANI - 413125039-04 -** 14404461-4 - IPVA - RENAVAM / EXERC 00828697272/2023 - 162,27 - **WALTER FERREIRA DE MELLO - 706978339-68 -** 14427764-3 - IPVA - RENAVAM / EXERC 01219249154/2024 - 3.234,39 - **WALTER GONCALVES DA COSTA - 839515399-68 -** 14415668-4 - IPVA - RENAVAM / EXERC 01118122183/2024 - 3.417,36 - **WALTER GUERRA CAPANA - 856446689-91 -** 14443549-4 - IPVA - RENAVAM / EXERC 01149719653/2024 - 1.895,60 - **WALTER HALISSON CANTARELLI DIA - 092547279-46 -** 14433025-0 - IPVA - RENAVAM / EXERC 00864586213/2024 - 2.726,09 - **WALTER HENRIQUE CIOATO - 888685830-20 -** 14439748-7 - IPVA - RENAVAM / EXERC 01261769942/2024 - 2.281,02 - **WALTER HUGO LOPEZ - 231566648-12 -** 14427312-5 - IPVA - RENAVAM / EXERC 01133184380/2024 - 3.310,47 - **WALTER INACIO FERNANDES - 023949399-07 -** 14415874-1 - IPVA - RENAVAM / EXERC 01004638555/2024 - 3.376,22 - **WALTER JACOB BUNNING - 195798778-23 -** 14405077-0 - IPVA - RENAVAM / EXERC 00971091161/2023 - 155,95 - **WALTER JULES BISPO PEREIRA - 827192769-87 -** 14426491-6 - IPVA - RENAVAM / EXERC 00461658240/2024 - 3.479,56 - **WALTER JURGOVSKI - 495634919-04 -** 14438798-8 - IPVA - RENAVAM / EXERC 00321941241/2024 - 2.352,82 - **WALTER LAMARCA JUNIOR - 598300189-20 -** 14425005-2 - IPVA - RENAVAM / EXERC 01393792534/2024 - 4.255,68 - **WALTER LUIZ CAPISTRANO CAMPOS DO AMARAL - 003454156-04 -** 03683735-7 - IAP - AUTO INFRACAO 00136736 - 6.104,46 - **WALTER LUIZ JUNIOR - 838826349-87 -** 14427580-2 - IPVA - RENAVAM / EXERC 01120860595/2024 - 3.269,66 - **WALTER MARQUES LUIZ - 555845009-68 -** 14424238-6 - IPVA - RENAVAM / EXERC 01023828593/2024 - 5.037,54 - **WALTER NERIVAL POZZOBOM JUNIOR - 040926329-08 -** 14408715-1 - IPVA - RENAVAM / EXERC 01102890771/2024 - 5.368,31 - **WALTER ORTIZ BORGES - 880012709-63 -** 14419349-0 - IPVA - RENAVAM / EXERC 01112380776/2024 - 2.325,82 - **WALTER PACIORNIK MACIORO - 543900607-91 -** 14435960-7 - IPVA - RENAVAM / EXERC 00326519092/2024 - 2.537,13 - **WALTER RADTKE - 015438829-78 -** 14413373-0 - IPVA - RENAVAM / EXERC 00993722164/2024 - 3.836,04 - **WALTONY MAJER DE SOUZA - 060580399-40 -** 14420020-9 - IPVA - RENAVAM / EXERC 00453960529/2024 - 2.084,04 - **WALYSSON PINTO - 079863879-63 -** 14428515-8 - IPVA - RENAVAM / EXERC 00587711876/2024 - 3.128,15 - **WANDA APARECIDA MENEGAZZO - 570730829-68 -** 14426320-0 - IPVA - RENAVAM / EXERC 00566475979/2024 - 3.558,24 - **WANDA DE BRITO DOS REIS - COMERCIO - 10918791/0001-97 -** 14420867-6 - IPVA - RENAVAM / EXERC 00872949575/2023 - 233,14 - **WANDALICE ROLA - 363988379-91 -** 14442936-2 - IPVA - RENAVAM / EXERC 01127177661/2024 - 1.984,74 - **WANDER MARQUES RIBEIRO - 007602289-73 -** 14443532-0 - IPVA - RENAVAM / EXERC 00528504479/2024 - 1.897,82 - **WANDERGESILLO DE FREITAS GUIMARAES FILHO - 673634829-34 -** 14419261-3 - IPVA - RENAVAM / EXERC 00336343396/2024 - 2.356,47 - **WANDERLEI DE OLIVEIRA - 048826079-56 -** 14397322-0 - IPVA - RENAVAM / EXERC 01046599612/2023 - 209,99 - **WANDERLEI BISPO DE OLIVEIRA - 204429768-01 -** 14409892-7 - IPVA - RENAVAM / EXERC 00230739539/2024 - 4.804,72 - **WANDERLEI CARDOSO DA SILVA - 032257959-76 -** 14399316-7 - IPVA - RENAVAM / EXERC 00907054978/2023 - 179,00 - **WANDERLEI CORREIA GUIMARAES - 996305089-15 -** 14414288-8 - IPVA - RENAVAM / EXERC 00554255812/2024 - 3.656,47 - **WANDERLEI DA SILVA - 686380869-20 -** 14441157-9 - IPVA - RENAVAM / EXERC 01033468492/2024 - 2.181,62 - **WANDERLEI FERNANDES - 867720589-68 -** 03683745-4 - IAP - AUTO INFRACAO 00142514 - 1.635,99 - **WANDERLEI FRANCISCO DA SILVA - 028519069-50 -** 14398920-8 - IPVA - RENAVAM / EXERC 00850560446/2023 - 183,45 - 14405021-5 - IPVA - RENAVAM / EXERC 00986698342/2023 - 155,95 - **WANDERLEI GUIZELINI - 634682809-63 -** 14417354-6 - IPVA - RENAVAM / EXERC 00143167499/2024 - 2.970,78 - **WANDERLEI JOSE SINKORSKI - 518471679-34 -** 14427728-7 - IPVA - RENAVAM / EXERC 00954610024/2024 - 3.241,59 - **WANDERLEI LOURENCO BORBA - 049888239-03 -** 14396812-0 - IPVA - RENAVAM / EXERC 00873963105/2023 - 220,04 - **WANDERLEI VALERIO - 558000339-00 -** 14440891-8 - IPVA - RENAVAM / EXERC 00919396763/2024 - 2.200,54 - **WANDERLEIA APARECIDA DA SILVA - 039827769-96 -** 14402080-4 - IPVA - RENAVAM / EXERC 00859981118/2023 - 172,12 - **WANDERLEIA APARECIDA DE OLIVEIRA FERREIRA - 027790129-43 -** 14403706-5 - IPVA - RENAVAM / EXERC 00802687113/2023 - 162,27 - **WANDERLEY APARECIDO DA SILVA - 760054109-20 -** 14408551-5 - IPVA - RENAVAM / EXERC 00337415188/2024 - 5.464,10 - **WANDERLEY APARECIDO DA SILVA JUNIOR - 111100709-85 -** 14433676-3 - IPVA - RENAVAM / EXERC 00552824313/2024 - 2.671,99 - **WANDERLEY BATISTA DE SANTI - 067651609-22 -** 14444917-7 - IPVA - RENAVAM / EXERC 00593860985/2024 - 1.641,93 - **WANDERLEY CARARO - 018157469-12 -** 03683822-1 - ICMS - EPAF 80064985 - 600,93 - **WANDERLEY DA SILVA RODRIGUES - 026038649-98 -** 14432525-7 - IPVA - RENAVAM / EXERC 01147020075/2024 - 2.754,79 - **WANDERLEY FERREIRA DE CAMARGO - 017250959-98 -** 14427639-6 - IPVA - RENAVAM / EXERC 01168267827/2024 - 3.257,31 - **WANDERLEY FOGARI - 550833749-00 -** 14423636-0 - IPVA - RENAVAM / EXERC 00981848958/2023 - 148,88 - **WANDERLEY HALAIKO CARVALHO - 030750319-41 -** 14424771-0 - IPVA - RENAVAM / EXERC 01392139527/2024 - 4.450,80 - **WANDERLEY JACINTO DE SOUZA - 034169649-85 -** 14411541-4 - IPVA - RENAVAM / EXERC 00569861756/2024 - 4.246,24 - **WANDERLEY NOBREGA MONTEIRO FILHO - 069753979-29 -** 14425358-2 - IPVA - RENAVAM / EXERC 01020537326/2024 - 4.027,61 - **WANDERLEY RUBENS DE SOUSA - 938291833-72 -** 14405010-0 - IPVA - RENAVAM / EXERC 00154323551/2023 - 155,95 - **WANDERLEY SOARES DE SOUZA - 021106779-29 -** 14420372-0 - IPVA - RENAVAM / EXERC 00882623931/2024 - 1.915,78 - **WANDERLEY TEIXEIRA DOS SANTOS - 795268709-30 -** 14415280-8 - IPVA - RENAVAM / EXERC 01076544964/2024 - 3.487,14 - **WANDERLEY TELES DEZEMBRO - 025529929-00 -** 14418608-7 - IPVA - RENAVAM / EXERC 01064705194/2024 - 2.575,94 - **WANDERLEY TERRASSINI - 758325939-87 -** 14425135-0 - IPVA - RENAVAM / EXERC 00501127887/2024 - 4.165,29 - **WANDERLY MORA - 474954219-91 -** 14444780-8 - IPVA - RENAVAM / EXERC 01076145083/2024 - 1.690,19 - **WANDERLY ZANZIN - 350503579-34 -** 14404941-1 - IPVA - RENAVAM / EXERC 00991076621/2023 - 155,95 - **WANDERNEY TOMAZ MATILDES - 697447266-87 -** 14423439-1 - IPVA - RENAVAM / EXERC 00233088350/2023 - 155,95 - **WANDERSON ADRIANO ROSA - 076473759-70 -** 14404861-0 - IPVA - RENAVAM / EXERC 00991630521/2023 - 155,95 - **WANDERSON CHARLTON PACHECO DE OLIVEIRA - 14849684/0001-05 -** 14413568-7 - IPVA - RENAVAM / EXERC 01387597571/2024 - 3.797,66 - **WANDERSON MOACIR DO VALE MARTINS - 074299809-61 -** 14433290-3 - IPVA - RENAVAM / EXERC 01040356050/2024 - 2.701,62 - **WANDERSON PEREIRA DO NASCIMENTO - 079723747-08 -** 14410295-9 - IPVA - RENAVAM / EXERC 00464028442/2024 - 4.663,75 - **WANDERSON RODRIGUES DA SILVA - 069454389-61 -** 14429951-5 - IPVA - RENAVAM / EXERC 00139648305/2024 - 2.970,78 - **WANDERSON THIAGO DOS SANTOS - 060509319-92 -** 14432130-8 - IPVA - RENAVAM / EXERC 00152802002/2024 - 2.787,89 - **WANDERSON VICENTE DA SILVA - 100531307-58 -** 14433945-2 - IPVA - RENAVAM / EXERC 01165755855/2024 - 2.654,47 - **WANDO DA COSTA SILVA - 715045831-91 -** 14434353-0 - IPVA - RENAVAM / EXERC 00171694961/2024 - 2.631,35 - **WANDREY ALVES RANGAO - 005838729-30 -** 14414797-9 - IPVA - RENAVAM / EXERC 01232554321/2024 - 3.567,58 - **WANDREY GIANNINI - 108671999-97 -** 14435684-5 - IPVA - RENAVAM / EXERC 00183711734/2024 - 2.549,99 - **WANESSA APARECIDA DE SOUZA SILVA - 040720769-45 -** 14441438-1 - IPVA - RENAVAM / EXERC 00540325120/2024 - 2.168,96 - **WANESSA LUZITANO - 086999589-86 -** 14409103-5 - IPVA - RENAVAM / EXERC 01031570770/2024 - 5.195,55 - **WANESSA SILVA GONCALVES - 038623289-02 -** 14396320-9 - IPVA - RENAVAM / EXERC 00116508868/2023 - 238,89 - **WANNY TEIXEIRA VIEIRA - 071264039-84 -** 14413858-9 - IPVA - RENAVAM / EXERC 00509072356/2024 - 3.736,51 - **WARLEY GERALDO TROMBINI - 700383929-68 -** 14410069-7 - IPVA - RENAVAM / EXERC 00147583381/2024 - 4.738,89 - **WARNER NEGRAO DE OLIVEIRA JUNIOR - 677190749-04 -** 14423801-0 - IPVA - RENAVAM / EXERC 01303288831/2024 - 7.634,92 - **WARRISON JOENIFER FURONI GIMENEZ - 085681449-00 -** 14425021-4 - IPVA - RENAVAM / EXERC 01334098422/2024 - 4.232,93 - **WASHINGTON ANTUNES PAIM - 038264639-86 -** 14406517-4 - IPVA - RENAVAM / EXERC 01130306256/2024 - 7.534,78 - 14409302-0 - IPVA - RENAVAM / EXERC 01195184031/2024 - 5.088,12 - 14415445-2 - IPVA - RENAVAM / EXERC 00334056721/2024 - 3.463,10 - **WASHINGTON AUGUSTO DE OLIVEIRA FREIRE - 075490139-42 -** 14438000-2 - IPVA - RENAVAM / EXERC 00224806602/2024 - 2.418,14 - **WASHINGTON DE ALMEIDA SANTOS - 141954138-26 -** 14410545-1 - IPVA - RENAVAM / EXERC 01031128120/2024 - 4.566,26 - **WASHINGTON DOS SANTOS JUNIOR - 051999629-14 -** 14417008-3 - IPVA - RENAVAM / EXERC 00519382064/2024 - 3.042,53 - **WASHINGTON GEORGE DE AMORIM - 044918699-79 -** 14404566-1 - IPVA - RENAVAM / EXERC 00820298301/2023 - 162,27 - **WASHINGTON GUIMARAES DA SILVA - 061000729-71 -** 14445445-6 - IPVA - RENAVAM / EXERC 00204851572/2024 - 1.464,27 - **WASHINGTON LIMA ROSA - 458525961-91 -** 14409903-6 - IPVA - RENAVAM / EXERC 00266816231/2024 - 4.804,72 - **WASHINGTON LUIZ APARECIDO BATISTA - 046881169-93 -** 14424136-3 - IPVA - RENAVAM / EXERC 01090216421/2024 - 5.240,13 - **WASHINGTON LUIZ CARDOSO - 023285799-73 -** 14432075-1 - IPVA - RENAVAM / EXERC 01160130172/2024 - 2.791,65 - 14433733-6 - IPVA - RENAVAM / EXERC 00219510903/2024 - 2.668,25 - **WASHINGTON LUIZ DA SILVA - 232814988-09 -** 14424810-4 - IPVA - RENAVAM / EXERC 00283396954/2024 - 4.401,99 - **WASHINGTON LUIZ DE PAULA MARTINS - 018841599-82 -** 14436328-0 - IPVA - RENAVAM / EXERC 00983138710/2024 - 2.518,60 - **WASHINGTON MORAIS PALMEIRA - 065105019-70 -** 14397261-5 - IPVA - RENAVAM / EXERC 00492049823/2023 - 212,94 - **WASHINGTON PEREIRA DA SILVA - 834189709-15 -** 14437955-1 - IPVA - RENAVAM / EXERC 01191989159/2024 - 2.419,44 - **WASHINGTON YURI HAMBRUSCH RIBEIRO - 107811609-10 -** 14431372-0 - IPVA - RENAVAM / EXERC 01017489081/2024 - 2.842,86 - **WAYHS PISOS E REVESTIMENTOS LTDA - 08834084/0001-70 -** 14414308-6 - IPVA - RENAVAM / EXERC 00592446131/2024 - 3.652,09 - **WAYRON COLOMBO NILTON - 074663339-40 -** 14425063-0 - IPVA - RENAVAM / EXERC 01061481090/2024 - 4.205,93 - **WB REPRESENTACOES COMERCIAIS E MARKETING EIRELI - 33361706/0001-38 -** 14407415-7 - IPVA - RENAVAM / EXERC 01128261704/2024 - 6.191,32 - **WBM DO BRASIL LTDA - 05979386/0001-49 -** 14406535-2 - IPVA - RENAVAM / EXERC 00221923756/2024 - 7.484,72 - **WD CARS LTDA - 49221680/0001-62 -** 14406502-6 - IPVA - RENAVAM / EXERC 01290427124/2024 - 7.561,78 - **WEAL COMPANY ACADEMIA LTDA - 17448068/0001-30 -** 14426701-0 - IPVA - RENAVAM / EXERC 01179054889/2024 - 3.400,69 - **WEBER JUNIOR CANTONI - 006721999-39 -** 14411480-9 - IPVA - RENAVAM / EXERC 01061554691/2024 - 4.274,86 - **WEBER LUGLI HENRIQUE - 005654459-60 -** 14426130-5 - IPVA - RENAVAM / EXERC 01130141770/2024 - 3.637,67 - **WEBERT RICARDO DE SOUZA - 033582529-06 -** 14403094-0 - IPVA - RENAVAM / EXERC 00270235515/2023 - 169,48 - **WECTRA PRODUTOS E SERVICOS EIRELI - 11903169/0002-59 -** 14410798-5 - IPVA - RENAVAM / EXERC 00329204939/2024 - 4.480,45 - **WEIBIN CHEN - 800465149-61 -** 14424537-7 - IPVA - RENAVAM / EXERC

00540109134/2024 - 4.664,55 - **WELBER FUJIKAWA PURGANO - 672986729-91 -** 14423781-1 - IPVA - RENAVAM / EXERC 01237699670/2024 - 8.044,58 - 14424207-6 - IPVA - RENAVAM / EXERC 01304056292/2024 - 5.081,68 - **WELDERSON ALVES CORDEIRO - 071912919-23 -** 14396776-0 - IPVA - RENAVAM / EXERC 00969316160/2023 - 220,64 - 14396967-3 - IPVA - RENAVAM / EXERC 00925873322/2023 - 219,36 - **WELEN FERNANDA DA SILVA - 104208119-07 -** 14423347-6 - IPVA - RENAVAM / EXERC 01054483741/2023 - 161,66 - **WELIDA CASTILHO DE GODOI - 041055649-19 -** 14419929-4 - IPVA - RENAVAM / EXERC 01082341433/2024 - 2.116,48 - **WELIGTON VIEIRA DOS SANTOS SILVA - 428763138-20 -** 14420810-2 - IPVA - RENAVAM / EXERC 00960654089/2023 - 238,89 - **WELINGTOM MARANGONI MENITCHUBA - 047481979-51 -** 14441918-9 - IPVA - RENAVAM / EXERC 00992562457/2024 - 2.107,36 - **WELINGTON VIDA TOLEDO - 987523671-34 -** 14429983-3 - IPVA - RENAVAM / EXERC 01398763265/2024 - 2.969,33 - **WELINGTON BACCHI DE SOUZA CORRETOR IMOBILIARIO - 34131860/0001-86 -** 14432295-9 - IPVA - RENAVAM / EXERC 01049253393/2024 - 2.767,98 - **WELINGTON CARLOS CORREA DOS ANJOS - 110243579-10 -** 14422158-3 - IPVA - RENAVAM / EXERC 00868461482/2023 - 178,50 - **WELINGTON CASASSA - 048117679-93 -** 14399279-9 - IPVA - RENAVAM / EXERC 00273404105/2023 - 179,03 - **WELINGTON CHIOCA DE MELLO - 103211479-79 -** 14399394-9 - IPVA - RENAVAM / EXERC 00847255786/2023 - 178,50 - **WELINGTON DA SILVA - 075732539-40 -** 14403434-1 - IPVA - RENAVAM / EXERC 01021933330/2023 - 163,27 - **WELINGTON DA SILVA SEREZUELLA - 040249229-39 -** 14407641-9 - IPVA - RENAVAM / EXERC 01288269088/2024 - 6.002,78 - **WELINGTON DE SOUZA - 053576189-92 -** 14409554-5 - IPVA - RENAVAM / EXERC 00603737170/2024 - 4.960,97 - **WELINGTON DOS SANTOS GODOI - 072017239-01 -** 14396912-6 - IPVA - RENAVAM / EXERC 00943258790/2023 - 219,36 - **WELINGTON DOUGLAS GALDINO - 117413389-99 -** 14400302-0 - IPVA - RENAVAM / EXERC 00829921630/2023 - 178,50 - **WELINGTON JEORGENER ELIAS - 107188679-71 -** 14396276-8 - IPVA - RENAVAM / EXERC 00110158652/2023 - 238,89 - **WELINGTON LUIZ FOLLY FILHO - 616443159-04 -** 14411128-1 - IPVA - RENAVAM / EXERC 01356930422/2024 - 4.370,52 - **WELINGTON RODRIGO MORAES DA SILVA - 066431139-38 -** 14415706-0 - IPVA - RENAVAM / EXERC 01330845410/2024 - 3.406,55 - **WELINGTON RODRIGUES DOS SANTOS SILVA - 115522349-75 -** 14398485-0 - IPVA - RENAVAM / EXERC 01365309905/2023 - 189,23 - **WELINGTON SAVIO CORREA DA ROSA - 097016609-51 -** 14433913-4 - IPVA - RENAVAM / EXERC 00490776655/2024 - 2.658,10 - **WELINGTON SOUZA DA SILVA - 278603208-35 -** 14431586-3 - IPVA - RENAVAM / EXERC 00898602157/2024 - 2.830,11 - **WELINGTON THIAGO JORGE - 095580059-59 -** 14395767-5 - IPVA - RENAVAM / EXERC 00337667144/2023 - 447,06 - **WELINTON APOLINARIO - 065936039-02 -** 14396628-3 - IPVA - RENAVAM / EXERC 00840667302/2023 - 228,50 - **WELINTON AZEVEDO DA SILVA - 108615949-75 -** 14445659-9 - IPVA - RENAVAM / EXERC 00219487049/2024 - 1.309,77 - **WELINTON PAIVA ATHAYDE - 027829787-05 -** 14410884-1 - IPVA - RENAVAM / EXERC 01154912342/2024 - 4.455,62 - 14437699-4 - IPVA - RENAVAM / EXERC 01242794040/2024 - 2.442,35 - **WELISON MESSIAS ANGELO DOMICIANO - 104704159-67 -** 14429666-4 - IPVA - RENAVAM / EXERC 01199065754/2024 - 2.999,41 - **WELISSON DE SOUZA - 079695519-04 -** 14442400-0 - IPVA - RENAVAM / EXERC 00507147111/2024 - 2.046,54 - **WELISSON RODRIGO DE OLIVEIRA - 056558429-47 -** 14443439-0 - IPVA - RENAVAM / EXERC 00225740168/2024 - 1.912,74 - **WELITON VALIN DE AGUIAR - 052119319-20 -** 14434882-6 - IPVA - RENAVAM / EXERC 01072217381/2024 - 2.605,01 - **WELLIDA CONCEICAO DE SOUZA - 082272709-99 -** 14396721-2 - IPVA - RENAVAM / EXERC 01292873202/2023 - 221,46 - **WELLIGTON ISRAEL TORRES - 036147059-27 -** 14428942-0 - IPVA - RENAVAM / EXERC 01062769381/2024 - 3.066,06 - **WELLINGHTON APARECIDO DE SOUZA - 346809988-65 -** 14438632-9 - IPVA - RENAVAM / EXERC 00491348487/2024 - 2.364,28 - **WELLINGNTON MARCOS STREMEL - 070996419-64 -** 14403102-4 - IPVA - RENAVAM / EXERC 00217521690/2023 - 169,48 - **WELLINGTON ALVES - 017015899-31 -** 14425181-4 - IPVA - RENAVAM / EXERC 00190027290/2024 - 4.150,46 - **WELLINGTON ANDRADE DE MOURA - 24268762/0001-31 -** 14424322-6 - IPVA - RENAVAM / EXERC 01260375282/2024 - 4.920,43 - **WELLINGTON ANDREY DE FARIA - 092226259-43 -** 14425101-6 - IPVA - RENAVAM / EXERC 00527787868/2024 - 4.169,36 - **WELLINGTON ANTONIO COSTA - 118445799-99 -** 14400018-8 - IPVA - RENAVAM / EXERC 00824121740/2023 - 178,50 - **WELLINGTON APARECIDO - 083314639-43 -** 14397342-5 - IPVA - RENAVAM / EXERC 01145093156/2023 - 209,99 - **WELLINGTON BARBOSA DE SOUZA BORGES DA CUNHA - 007054749-17 -** 14426478-9 - IPVA - RENAVAM / EXERC 01229221490/2024 - 3.488,44 - **WELLINGTON BARBOSA VIEIRA - 091843679-62 -** 14423923-7 - IPVA - RENAVAM / EXERC 01035823702/2024 - 6.237,17 - **WELLINGTON BONIFACIO DE GOIS - 110252579-01 -** 14424904-6 - IPVA - RENAVAM / EXERC 01009108694/2024 - 4.330,11 - **WELLINGTON CARMO TAMEIRAO - 054436219-55 -** 14435735-3 - IPVA - RENAVAM / EXERC 01137079867/2024 - 2.548,56 - **WELLINGTON CASAGRANDE - 007502879-42 -** 14400081-1 - IPVA - RENAVAM / EXERC 00839686757/2023 - 178,50 - **WELLINGTON CASSERO DOS SANTOS - 038033919-62 -** 14401750-1 - IPVA - RENAVAM / EXERC 00834597420/2023 - 174,01 - **WELLINGTON CESAR NUNES - 476507296-72 -** 14410314-9 - IPVA - RENAVAM / EXERC 01224473822/2024 - 4.648,83 - 14437035-0 - IPVA - RENAVAM / EXERC 01320966397/2024 - 2.483,04 - **WELLINGTON CESAR ZECA - 028226929-04 -** 14415687-0 - IPVA - RENAVAM / EXERC 01156373848/2024 - 3.412,73 - **WELLINGTON CLAUDIO GOMES DE SOUSA - 962092912-87 -** 14441856-5 - IPVA - RENAVAM / EXERC 01155310214/2024 - 2.115,14 - **WELLINGTON COSTA - 058045009-02 -** 14402299-8 - IPVA - RENAVAM / EXERC 00824934393/2023 - 170,95 - **WELLINGTON CRESCENCIO DOS SANTOS - 010064559-30 -** 14422530-9 - IPVA - RENAVAM / EXERC 00479245096/2023 - 176,24 - **WELLINGTON CRIVELLI DE BARROS - 081386979-03 -** 14426313-8 - IPVA - RENAVAM / EXERC 00548080950/2024 - 3.558,24 - **WELLINGTON DA COSTA NEVES - 076207099-40 -** 14400709-3 - IPVA - RENAVAM / EXERC 00832860875/2023 - 178,50 - **WELLINGTON DA CRUZ LANA - 043082469-62 -** 14396961-4 - IPVA - RENAVAM / EXERC 00948204370/2023 - 219,36 - **WELLINGTON DA SILVA ANACLETO - 046645369-84 -** 14404337-5 - IPVA - RENAVAM / EXERC 00811101770/2023 - 162,27 - **WELLINGTON DA SILVA CAMELO - 075771369-64 -** 14432297-5 - IPVA - RENAVAM / EXERC 01054108983/2024 - 2.767,47 - **WELLINGTON DA SILVA DO NASCIMENTO - 109498979-73 -** 14400071-4 - IPVA - RENAVAM / EXERC 00831622458/2023 - 178,50 - **WELLINGTON DE SOUZA FERREIRA - 116448819-85 -** 14396825-1 - IPVA - RENAVAM / EXERC 00923086838/2023 - 219,36 - **WELLINGTON DOS SANTOS SILVA - 118930769-38 -** 14399337-0 - IPVA - RENAVAM / EXERC 00837642191/2023 - 178,50 - **WELLINGTON DOUGLAS FICHA SILVA - 007181899-57 -** 14443919-8 - IPVA - RENAVAM / EXERC 01104878906/2024 - 1.832,21 - **WELLINGTON EDGAR APARECIDO OLIVEIRA - 382219528-69 -** 14423082-5 - IPVA - RENAVAM / EXERC 00344073874/2023 - 162,85 - **WELLINGTON EDUARDO TASCA DA SILVA - 032552119-05 -** 14411415-9 - IPVA - RENAVAM / EXERC 01216995033/2024 - 4.294,98 - **WELLINGTON FELIPE FAUSTINO - 096357819-70 -** 14422404-3 - IPVA - RENAVAM / EXERC 00836683579/2023 - 178,50 - **WELLINGTON FELIPE GOMES DE SOUZA - 079764909-31 -** 14425562-3 - IPVA - RENAVAM / EXERC 01149977962/2024 - 3.913,58 - **WELLINGTON FELIPES DA SILVA - 086097879-66 -** 14426717-6 - IPVA - RENAVAM / EXERC 01171081925/2024 - 3.399,52 - **WELLINGTON FERNANDES - 19193877/0001-74 -** 14424571-7 - IPVA - RENAVAM / EXERC 00129746576/2024 - 4.630,52 - **WELLINGTON FERNANDES MONTEMEZZO - 101206259-70 -** 14420346-1 - IPVA - RENAVAM / EXERC 00596043333/2024 - 1.929,01 - **WELLINGTON FREITAS DA SILVA - 031562679-88 -** 14396428-0 - IPVA - RENAVAM / EXERC 00895024977/2023 - 231,96 - **WELLINGTON GAIOTTI PINTO - 052262389-16 -** 14420069-1 - IPVA - RENAVAM / EXERC 00332498565/2024 - 2.064,94 - **WELLINGTON GOMES - 030250159-26 -** 14439524-7 - IPVA - RENAVAM / EXERC 01053277331/2024 - 2.295,46 - **WELLINGTON GONCALVES RAMIRES PEREIRA - 023405569-37 -** 14410658-0 - IPVA - RENAVAM / EXERC 01111113260/2024 - 4.518,45 - **WELLINGTON GONCALVES TEODOLINDO - 051084699-85 -** 14421617-2 - IPVA - RENAVAM / EXERC 00874680085/2023 - 189,26 - **WELLINGTON HENRIQUE BARBOSA - 072983359-36 -** 14444529-5 - IPVA - RENAVAM / EXERC 00510307361/2024 - 1.728,34 - **WELLINGTON HENRIQUE ZAVATI - 089233999-30 -** 14407795-4 - IPVA - RENAVAM / EXERC 01010964671/2024 - 5.909,31 - **WELLINGTON INACIO DANTAS - 341075728-70 -** 14405360-5 - IPVA - RENAVAM / EXERC 00973353929/2023 - 151,74 - **WELLINGTON JONATHAN SANTOS TERRA - 437963098-60 -** 14445664-5 - IPVA - RENAVAM / EXERC 01023324048/2024 - 1.302,68 - **WELLINGTON JOSE DE FARIAS - 053423979-01 -** 14397004-3 - IPVA - RENAVAM / EXERC 00930887638/2023 - 219,36 - **WELLINGTON JOSE FERREIRA DA SILVA - 320223378-59 -** 14410782-9 - IPVA - RENAVAM / EXERC 01156382243/2024 - 4.484,56 - **WELLINGTON JOSE GUIEM - 032206009-56 -** 14403223-3 - IPVA - RENAVAM / EXERC 00465722334/2023 - 168,93 - 14407676-1 - IPVA - RENAVAM / EXERC 00565980912/2024 - 5.987,12 - **WELLINGTON MANOEL SANTOS DA SILVA - 049564829-90 -** 14419738-0 - IPVA - RENAVAM / EXERC 01174643037/2024 - 2.182,26 - **WELLINGTON MARCOS AMARAL - 106447579-57 -** 14399858-4 - IPVA - RENAVAM / EXERC 00824613554/2023 - 178,50 - **WELLINGTON MARTINS - 065998499-70 -** 14441758-5 - IPVA - RENAVAM / EXERC 01109287086/2024 - 2.122,96 - **WELLINGTON MARTINS DE LIMA - 087057739-54 -** 14404308-1 - IPVA - RENAVAM / EXERC 00826166199/2023 - 162,27 - **WELLINGTON MATHEUS DE MAGALHAES - 082177539-11 -** 14417009-1 - IPVA - RENAVAM / EXERC 00503978540/2024 - 3.042,53 - **WELLINGTON MAZZOCHIN - 007918269-02 -** 14438453-9 - IPVA - RENAVAM / EXERC 00868516252/2024 - 2.379,64 - **WELLINGTON MOREIRA LAGE - 031562689-50 -** 14430312-1 - IPVA - RENAVAM / EXERC 01229084603/2024 - 2.943,19 - **WELLINGTON NASCIMENTO SOUZA - 098998799-08 -** 14399796-0 - IPVA - RENAVAM / EXERC 00823226310/2023 - 178,50 - **WELLINGTON NATA DOS ANJOS - 080649269-47 -** 14437425-8 - IPVA - RENAVAM / EXERC 00599526149/2024 - 2.468,03 - **WELLINGTON NOGUEIRA FELISBERTO - 074085459-30 -** 14445197-0 - IPVA - RENAVAM / EXERC 00133731626/2024 - 1.558,85 - **WELLINGTON OLIVEIRA DO PRADO - 054205019-61 -** 14414111-3 - IPVA - RENAVAM / EXERC 01064314322/2024 - 3.685,86 - **WELLINGTON PATRIK PEIXOTO - 096278039-10 -** 14404237-9 - IPVA - RENAVAM / EXERC 00811858901/2023 - 162,27 - **WELLINGTON POLLI - 033830299-99 -** 14429920-5 - IPVA - RENAVAM / EXERC 01110987851/2024 - 2.973,84 - 14433042-0 - IPVA - RENAVAM / EXERC 00461887819/2024 - 2.725,53 - **WELLINGTON REGIS FRASCA BRANZAO - 033144749-54 -** 14410770-5 - IPVA - RENAVAM / EXERC 00957042124/2024 - 4.484,99 - **WELLINGTON RENAN LOPES DA SILVA - 091948489-12 -** 14434873-7 - IPVA - RENAVAM / EXERC 00492250421/2024 - 2.605,55 - **WELLINGTON RODRIGO DE CARVALHO - 061961079-41 -** 14402838-4 - IPVA - RENAVAM / EXERC 00820612456/2023 - 170,95 - **WELLINGTON RODRIGO FONSECA - 027639209-42 -** 14421405-6 - IPVA - RENAVAM / EXERC 01271864174/2023 - 192,63 - **WELLINGTON RODRIGUES DE CARVALHO LTDA - 31692086/0001-94 -** 14417467-4 - IPVA - RENAVAM / EXERC 01151899353/2024 - 2.951,79 - **WELLINGTON RODRYEVERSON DOS SANTOS - 093610719-71 -** 14413902-0 - IPVA - RENAVAM / EXERC 01180698425/2024 - 3.726,98 - **WELLINGTON SABINO FERREIRA DA SILVA - 066817299-16 -** 14439694-4 - IPVA - RENAVAM / EXERC 00122000161/2024 - 2.283,05 - 14440183-2 - IPVA - RENAVAM / EXERC 01334533684/2024 - 2.256,48 - **WELLINGTON SANTOS DOS REIS - 107419269-97 -** 14399599-2 - IPVA - RENAVAM / EXERC 00826818323/2023 - 178,50 - **WELLINGTON SANTOS NASCIMENTO - 057300209-61 -** 14424111-8 - IPVA - RENAVAM / EXERC 01074821898/2024 - 5.307,34 - **WELLINGTON SILVA DE AQUINO - 861246331-91 -** 14435663-2 - IPVA - RENAVAM / EXERC 01140967484/2024 - 2.550,13 - **WELLINGTON SOARES DE LIMA - 112448779-48 -** 14423519-3 - IPVA - RENAVAM / EXERC 01092150029/2023 - 155,32 - **WELLINGTON SOUZA NUNES - 120255809-75 -** 14443579-6 - IPVA - RENAVAM / EXERC 00259267139/2024 - 1.890,88 - **WELLINSON DIEGO DE OLIVEIRA - 087496199-85 -** 14426305-7 - IPVA - RENAVAM / EXERC 01005627816/2024 - 3.560,96 - **WELLINTON ALVES DA ROCHA - 107513649-08 -** 14422496-5 - IPVA - RENAVAM / EXERC 01035163460/2023 - 176,76 - **WELLINTON GUILHOR DE MARCHI - 31125109/0001-89 -** 14425989-0 - IPVA - RENAVAM / EXERC 01039533482/2024 - 3.702,67 - **WELLINTON WILLIAN**

Diário Oficial Certificado Digitalmente
O Departamento de Imprensa Oficial do Estado do Paraná, de garantia de autenticidade deste documento, desde que visualizado através do site http://www.imprensaoficial.pr.gov.br

DIOGO - 101980659-14 - 14443741-1 - IPVA - RENAVAM / EXERC 01136792268/2024 - 1.864,76 - **WELLITA DA PAIXAO - 103488049-70 -** 14396507-4 - IPVA - RENAVAM / EXERC 00883194880/2023 - 231,39 - **WELLITON FELIPE GONCALVES DOS SANTOS - 111315979-07 -** 14438709-0 - IPVA - RENAVAM / EXERC 00261763288/2024 - 2.358,32 - **WELLYNGTON DAVID DOS SANTOS - 074656659-06 -** 14435180-0 - IPVA - RENAVAM / EXERC 01062744265/2024 - 2.581,05 - **WELLYNSON DIEGO GUIMARAES PINTO - 074325689-10 -** 14429610-9 - IPVA - RENAVAM / EXERC 01029933046/2024 - 3.003,14 - **WELLYNTON MARLON CARVALHO FRANCA - 088789999-46 -** 14407616-8 - IPVA - RENAVAM / EXERC 01173866806/2024 - 6.027,57 - **WELSON CARVALHO - 839051622-53 -** 14406070-9 - IPVA - RENAVAM / EXERC 01195208046/2024 - 9.148,76 - **WELTMAN RAFFAEL TURRA NEIVA - 010088379-62 -** 14431232-5 - IPVA - RENAVAM / EXERC 01002049404/2024 - 2.856,28 - **WELTON ADEMIR FERREIRA - 086341999-24 -** 14428975-7 - IPVA - RENAVAM / EXERC 01024986559/2024 - 3.065,36 - **WELTON BATISTA DO NASCIMENTO - 019348681-40 -** 14400489-2 - IPVA - RENAVAM / EXERC 00833974637/2023 - 178,50 - **WELTON DISLEY DA SILVA - 050848409-05 -** 14400378-0 - IPVA - RENAVAM / EXERC 00835157334/2023 - 178,50 - **WELTON FERNANDO ALVES LEITE - 081531199-07 -** 14424525-3 - IPVA - RENAVAM / EXERC 01106748171/2024 - 4.683,28 - **WELYNGTON DE SOUZA RIBEIRO - 27289748/0001-02 -** 14415301-4 - IPVA - RENAVAM / EXERC 01060627733/2024 - 3.482,09 - **WELYNTON FERREIRA - 061211739-12 -** 14403117-2 - IPVA - RENAVAM / EXERC 00268671834/2023 - 169,48 - **WEMERSON ALVES DE OLIVEIRA - 070027369-73 -** 14400433-7 - IPVA - RENAVAM / EXERC 00849436133/2023 - 178,50 - **WENCESLAU DA CRUZ GONCALVES - 171193089-04 -** 14422327-6 - IPVA - RENAVAM / EXERC 00839221339/2023 - 178,50 - **WENCESLAU PASCOAL VIEIRA - TRANSPORTES LTDA - 15165540/0001-00 -** 14435533-4 - IPVA - RENAVAM / EXERC 01026494327/2024 - 2.560,45 - **WENDEL DE FREITAS - 00107494/0001-08 -** 14407464-5 - IPVA - RENAVAM / EXERC 01280119320/2024 - 6.151,21 - **WENDEL DE OLIVEIRA CORRADINI - 093907939-98 -** 14439680-4 - IPVA - RENAVAM / EXERC 01276804633/2024 - 2.283,75 - **WENDEL LEANDRO BRAZ - 155464308-26 -** 14435541-5 - IPVA - RENAVAM / EXERC 01128357183/2024 - 2.559,23 - **WENDEL SAWAZAKI MIRANDA - 041279592-23 -** 14400769-7 - IPVA - RENAVAM / EXERC 00840731116/2023 - 178,50 - **WENDELL CARDOSO DE LIMA - 029374139-51 -** 14398446-0 - IPVA - RENAVAM / EXERC 00867578270/2023 - 189,26 - **WENDELL PEREIRA DA SILVA - 027430559-36 -** 14396330-6 - IPVA - RENAVAM / EXERC 00987575830/2023 - 238,89 - **WENDELL ROGERIO ATHAYDE - 045279039-50 -** 14406795-9 - IPVA - RENAVAM / EXERC 01360277860/2024 - 6.891,68 - **WENDELL SAMANTA SANTOS DE ALMEIDA 08464400918 - 27152027/0001-56 -** 14411047-1 - IPVA - RENAVAM / EXERC 01120851014/2024 - 4.393,49 - **WENDER ANDRADE DA SILVA FILHO - 709961274-37 -** 14411594-5 - IPVA - RENAVAM / EXERC 01389355834/2024 - 4.225,00 - **WENDERSON MARSON - 042774889-51 -** 14440976-0 - IPVA - RENAVAM / EXERC 00588267597/2024 - 2.192,03 - **WENDEY KREMER - 026372719-06 -** 14444837-5 - IPVA - RENAVAM / EXERC 01420156761/2024 - 1.667,13 - **WERLEM APARECIDO AMARO - 041581721-87 -** 14425834-7 - IPVA - RENAVAM / EXERC 00592993388/2024 - 3.766,59 - **WERNER OCKNER - 872272319-68 -** 14406966-8 - IPVA - RENAVAM / EXERC 01279789414/2024 - 6.664,21 - **WESDRAS OLADIO DA SILVA PEPPE LEMOS - 128753089-39 -** 14401913-0 - IPVA - RENAVAM / EXERC 01248207529/2023 - 173,09 - **WESKILEY DE OLIVEIRA GARCIA - 065933439-94 -** 14396747-6 - IPVA - RENAVAM / EXERC 00165303263/2023 - 220,64 - **WESLAYNE FELIX SANTANA - 081727349-21 -** 14440859-4 - IPVA - RENAVAM / EXERC 00386782148/2024 - 2.205,25 - **WESLEI BRUNO DE SANTANA - 071745259-03 -** 14442648-7 - IPVA - RENAVAM / EXERC 01230744077/2024 - 2.016,54 - **WESLEI BARROSO DOS SANTOS - 090693609-85 -** 14432812-4 - IPVA - RENAVAM / EXERC 00461670542/2024 - 2.739,17 - **WESLEI DE ALMEIDA KEPPE - 006765879-25 -** 14420025-0 - IPVA - RENAVAM / EXERC 00456753400/2024 - 2.082,53 - **WESLEI JACOB - 055226729-51 -** 14427556-0 - IPVA - RENAVAM / EXERC 01111221968/2024 - 3.273,90 - **WESLEI RODRIGUES DE OLIVEIRA - 037962269-65 -** 14422628-3 - IPVA - RENAVAM / EXERC 00846174820/2023 - 174,01 - **WESLEN ALAN RODRIGUES - 082975119-01 -** 14419528-0 - IPVA - RENAVAM / EXERC 00484416723/2024 - 2.264,71 - **WESLEN DA SILVA LIMA - 114807229-28 -** 14421566-4 - IPVA - RENAVAM / EXERC 00850840716/2023 - 189,26 - **WESLEN DOS SANTOS - 064943809-48 -** 14414725-1 - IPVA - RENAVAM / EXERC 01054482010/2024 - 3.574,15 - **WESLEN VINICIUS KRAUCZYK - 131730969-32 -** 14405367-2 - IPVA - RENAVAM / EXERC 01370200096/2023 - 151,36 - **WESLER ANDERSON DOS SANTOS - 078732549-09 -** 14412220-8 - IPVA - RENAVAM / EXERC 01084865340/2024 - 4.085,49 - **WESLEY ANTUNES ALVES - 055450639-43 -** 14421242-8 - IPVA - RENAVAM / EXERC 00826314538/2023 - 205,00 - **WESLEY APARECIDO JUNIOR DA ROCHA - 089075759-32 -** 14444669-0 - IPVA - RENAVAM / EXERC 00989579875/2024 - 1.708,73 - **WESLEY APARECIDO PEREIRA OLIBER - 096890399-11 -** 14428540-9 - IPVA - RENAVAM / EXERC 00569754585/2024 - 3.128,06 - **WESLEY BATISTA DE JESUS - 098661349-54 -** 14404970-5 - IPVA - RENAVAM / EXERC 00206190506/2023 - 155,95 - **WESLEY BIATO PEDRO - 052464539-60 -** 14429233-2 - IPVA - RENAVAM / EXERC 00996661360/2024 - 3.041,29 - **WESLEY BICAIO - 036984189-16 -** 14419878-6 - IPVA - RENAVAM / EXERC 01198265512/2024 - 2.134,71 - **WESLEY CARLOS FERREIRA - 054459699-40 -** 14399222-5 - IPVA - RENAVAM / EXERC 00334280982/2023 - 180,57 - **WESLEY CARLOS SOUZA DA ROCHA - 088267959-75 -** 14427518-7 - IPVA - RENAVAM / EXERC 01210097882/2024 - 3.282,19 - **WESLEY CRISTIANO TIBES DE LIMA - 075875219-92 -** 14429056-9 - IPVA - RENAVAM / EXERC 01266475319/2024 - 3.061,02 - **WESLEY DAS DORES LIMA - 095901799-24 -** 14422096-0 - IPVA - RENAVAM / EXERC 00828132461/2023 - 178,50 - **WESLEY DE LIMA PICCIOLI - 043144139-13 -** 14420077-2 - IPVA - RENAVAM / EXERC 00222875178/2024 - 2.064,48 - **WESLEY DOS SANTOS CHIBIOR - 090669339-09 -** 14433795-6 - IPVA - RENAVAM / EXERC 00407234764/2024 - 2.663,81 - **WESLEY DOS SANTOS DE ALBUQUERQUE - 073498559-23 -** 14434677-7 - IPVA - RENAVAM / EXERC 00207795665/2024 - 2.611,58 - **WESLEY DOS SANTOS RIBEIRO - 113509989-82 -** 14398121-5 - IPVA - RENAVAM / EXERC 00911215506/2023 - 189,26 - **WESLEY EMANUEL PEREIRA - 078741519-76 -** 14412055-8 - IPVA - RENAVAM / EXERC 01259360447/2024 - 4.125,91 - **WESLEY ESTEVES JIMENES - 068597659-92 -** 14413219-0 - IPVA - RENAVAM / EXERC 01260985714/2024 - 3.868,59 - **WESLEY FELIPE RONCHI DEDA - 087464429-10 -** 14398552-0 - IPVA - RENAVAM / EXERC 00923014748/2023 - 187,26 - **WESLEY FERNANDES - 048384929-44 -** 14418565-0 - IPVA - RENAVAM / EXERC 01055125610/2024 - 2.593,09 - 14419013-0 - IPVA - RENAVAM / EXERC 00283933143/2024 - 2.451,11 - **WESLEY FERNANDO DA COSTA - 030714769-06 -** 14417263-9 - IPVA - RENAVAM / EXERC 00201635364/2024 - 2.991,30 - **WESLEY FRANCISCO SILVA - 101780259-92 -** 14414287-0 - IPVA - RENAVAM / EXERC 00999799991/2024 - 3.656,47 - **WESLEY GABRIEL DA SILVA GALVAN - 098389189-38 -** 14444984-3 - IPVA - RENAVAM / EXERC 01010581322/2024 - 1.626,69 - **WESLEY HENRIQUE MATIELI - 081820769-86 -** 14420345-3 - IPVA - RENAVAM / EXERC 00272987484/2024 - 1.929,39 - **WESLEY HENRIQUE RAMOS DA SILVA DOS SANTOS - 104057339-84 -** 14403623-9 - IPVA - RENAVAM / EXERC 00812489411/2023 - 162,27 - **WESLEY JOSE DE PAIVA FUGANHOLI - 059349059-29 -** 14442495-6 - IPVA - RENAVAM / EXERC 00203433025/2024 - 2.035,42 - **WESLEY JUNIO RANGEL - 049964909-50 -** 14429571-4 - IPVA - RENAVAM / EXERC 01265479280/2024 - 3.006,70 - **WESLEY JUNIOR SLOBOJA - 068513599-36 -** 14439063-6 - IPVA - RENAVAM / EXERC 00168592665/2024 - 2.336,74 - **WESLEY LIMA SILVA - 109395189-37 -** 14397447-2 - IPVA - RENAVAM / EXERC 00896117987/2023 - 206,07 - **WESLEY LINDNER - 060695429-59 -** 14401616-5 - IPVA - RENAVAM / EXERC 00825906059/2023 - 174,01 - **WESLEY LUIZ DOS SANTOS - 083390099-40 -** 14403616-6 - IPVA - RENAVAM / EXERC 00810107562/2023 - 162,27 - **WESLEY MARTINS 05045125958 - 33504297/0001-81 -** 14442077-2 - IPVA - RENAVAM / EXERC 00332290239/2024 - 2.081,32 - **WESLEY MAXIMIANO - 062026829-81 -** 14424684-5 - IPVA - RENAVAM / EXERC 00590176153/2024 - 4.510,14 - **WESLEY MAXSUEL AMARAL RIBEIRO - 115987469-79 -** 14399469-4 - IPVA - RENAVAM / EXERC 00850191106/2023 - 178,50 - **WESLEY NATAN FERRARI - 100045329-45 -** 14424694-2 - IPVA - RENAVAM / EXERC 01155338704/2024 - 4.494,75 - **WESLEY RAPHAEL TEIXEIRA - 091374969-99 -** 14403189-0 - IPVA - RENAVAM / EXERC 00274393069/2023 - 169,48 - **WESLEY RIBEIRO BONINE - 360603489-04 -** 14407818-7 - IPVA - RENAVAM / EXERC 01350844281/2024 - 5.894,84 - **WESLEY RODRIGUES DA COSTA - 108672709-69 -** 14404125-9 - IPVA - RENAVAM / EXERC 00813882290/2023 - 162,27 - **WESLEY RONE SOARES - 056924279-74 -** 14426563-7 - IPVA - RENAVAM / EXERC 01288704442/2024 - 3.453,74 - **WESLEY SADRAK MOREIRA - 090729259-39 -** 14418150-6 - IPVA - RENAVAM / EXERC 00992043956/2024 - 2.729,54 - **WESLEY SANTOS DE MELLO - 102980399-40 -** 14398702-7 - IPVA - RENAVAM / EXERC 00348050984/2023 - 185,68 - **WESLEY SAULO DA SILVA - 069022039-11 -** 14398214-9 - IPVA - RENAVAM / EXERC 00851174159/2023 - 189,26 - **WESLEY SCHAUBLE - 054335069-08 -** 14420649-5 - IPVA - RENAVAM / EXERC 00950765465/2024 - 1.654,59 - **WESLEY SITKO IACZUK - 122741499-41 -** 14400766-2 - IPVA - RENAVAM / EXERC 00843458216/2023 - 178,50 - **WESLEY VALDERRAMA - 048778079-50 -** 14428854-8 - IPVA - RENAVAM / EXERC 01412545622/2024 - 3.084,96 - **WESLEY WILSON BATISTA MANTOVANI - 072392559-30 -** 14403387-6 - IPVA - RENAVAM / EXERC 00910349630/2023 - 164,53 - **WESLEY WILSON BITENCORT - 091457059-50 -** 14412702-1 - IPVA - RENAVAM / EXERC 00592608662/2024 - 3.968,74 - **WESLLER DA SILVA FRANCA - 026517409-00 -** 14439880-7 - IPVA - RENAVAM / EXERC 00580551741/2024 - 2.270,85 - **WESLLEY CLYTON FERREIRA HINSCH - 072909079-57 -** 14405302-8 - IPVA - RENAVAM / EXERC 00339015713/2023 - 154,19 - **WESLLEY CYGERO - 402947898-04 -** 14413193-2 - IPVA - RENAVAM / EXERC 01289552115/2024 - 3.875,87 - **WESLLEY DO ROSARIO VIEIRA - 034049339-90 -** 14429574-9 - IPVA - RENAVAM / EXERC 01181614683/2024 - 3.005,82 - **WESLLEY JOSE CORNETA - 037556679-16 -** 14441466-7 - IPVA - RENAVAM / EXERC 01129681391/2024 - 2.168,31 - **WESLLEY ROGERS BATISTA LOBATO - 047691459-00 -** 14434139-2 - IPVA - RENAVAM / EXERC 01206401505/2024 - 2.640,91 - **WESTERLEY GONCALVES SILVA - 438310198-43 -** 14397427-8 - IPVA - RENAVAM / EXERC 00899746853/2023 - 206,07 - **WEVERLEY ADRIANO BLAGINSKI - 095794019-00 -** 14435449-4 - IPVA - RENAVAM / EXERC 01031866970/2024 - 2.566,59 - **WEVERSON DA SILVA BERTOLDO - 154319379-01 -** 14432161-8 - IPVA - RENAVAM / EXERC 00476745675/2024 - 2.784,57 - **WEVERSON DIAS DA SILVA - 014501811-39 -** 14416798-8 - IPVA - RENAVAM / EXERC 01217019879/2024 - 3.106,24 - **WEVERTON CRESCENCIO DOS SANTOS - 053043069-02 -** 14396987-8 - IPVA - RENAVAM / EXERC 00914485121/2023 - 219,36 - **WEVERTON HENRIQUE OLIVEIRA NEVES - 112832669-89 -** 14401789-7 - IPVA - RENAVAM / EXERC 00845835734/2023 - 174,01 - **WEVERTON OLIVEIRA DO NASCIMENTO - 077596829-30 -** 14420024-1 - IPVA - RENAVAM / EXERC 00316670189/2024 - 2.083,15 - **WEVERTON QUEIROZ BARROS - 019977171-58 -** 14421006-9 - IPVA - RENAVAM / EXERC 00846092360/2023 - 217,43 - **WF CONSULTORIA AGRICOLA EIRELI - 33664431/0001-01 -** 14416799-6 - IPVA - RENAVAM / EXERC 00396382789/2024 - 3.104,98 - **WG FITOS BRASIL COMERCIAL EIRELI - 35734700/0001-94 -** 14438041-0 - IPVA - RENAVAM / EXERC 01205409502/2024 - 2.416,76 - **WHANDER INACIO MARQUES - 072610449-38 -** 14435868-6 - IPVA - RENAVAM / EXERC 00329067265/2024 - 2.539,60 - **WHINGNA DANIELLY MENDES SARMENTO FERNANDES - 085153379-59 -** 14408320-2 - IPVA - RENAVAM / EXERC 00553141422/2024 - 5.553,47 - 14431710-6 - IPVA - RENAVAM / EXERC 01142906016/2024 - 2.823,26 - **WICTOR HENRIQUE RITTER - 091639239-20 -** 14434542-8 - IPVA - RENAVAM / EXERC 00346843669/2024 - 2.621,73 - **WICTOR VIANA SCHWARTZ - 007120189-05 -** 14423702-1 - IPVA - RENAVAM / EXERC 00342048457/2023 - 147,39 - **WIDNEY DOS SANTOS PEREIRA - 088889889-47 -** 14437730-3 - IPVA - RENAVAM / EXERC 01149790730/2024 - 2.438,90 - **WIEDERKEHR MEDICOS ASSOCIADOS S/S - 17134406/0001-60 -** 14407129-8 - IPVA - RENAVAM / EXERC 01268425351/2024 - 6.492,06 - **WIILIAM CHAVES GODOIS - 027742710-02 -** 14418734-2 - IPVA - RENAVAM / EXERC 00466852703/2024 - 2.539,60 - **WILDER ANDRE DIAS - 044818649-74 -** 14416896-8 - IPVA - RENAVAM / EXERC 01064567441/2024 - 3.066,06 - **WILDO CESARIO DOS SANTOS - 170768381-68 -** 14437303-0 - IPVA - RENAVAM / EXERC 00552290939/2024 - 2.475,23 -

WILES GARCIA DE OLIVEIRA MARGRAF - 027335949-58 - 14401640-8 - IPVA - RENAVAM / EXERC 00826319610/2023 - 174,01 - **WILFRIED DUCK - 319576509-82 -** 14429093-3 - IPVA - RENAVAM / EXERC 01083824101/2024 - 3.054,82 - **WILGNER SILVA CALIXTO - 053926819-48 -** 14434900-8 - IPVA - RENAVAM / EXERC 01067889822/2024 - 2.602,23 - **WILHANS ALVARENGA DE OLIVEIRA - 521353146-68 -** 14420399-2 - IPVA - RENAVAM / EXERC 01010861627/2024 - 1.907,34 - **WILIAM ALVES FRESSATO - 042987049-39 -** 14396947-9 - IPVA - RENAVAM / EXERC 00950648841/2023 - 219,36 - **WILIAM NASCIMENTO DE OLIVEIRA - 070991849-62 -** 14441444-6 - IPVA - RENAVAM / EXERC 01124993840/2024 - 2.168,31 - **WILIAM RICARDO DA SILVEIRA - 030714789-41 -** 14427407-5 - IPVA - RENAVAM / EXERC 00942458133/2024 - 3.295,88 - **WILIAM ZANON - 040830039-60 -** 14416376-1 - IPVA - RENAVAM / EXERC 01001691897/2024 - 3.224,87 - 14432008-5 - IPVA - RENAVAM / EXERC 01066264810/2024 - 2.799,35 - **WILIAN ALVES DA SILVA - 068779126-08 -** 14425895-9 - IPVA - RENAVAM / EXERC 01062661009/2024 - 3.745,94 - **WILIAN AMANN - 073812509-18 -** 14444706-9 - IPVA - RENAVAM / EXERC 00587315229/2024 - 1.706,14 - **WILIAN BARBOSA NUNES DA SILVA - 100688679-64 -** 14398676-4 - IPVA - RENAVAM / EXERC 00911409211/2023 - 185,79 - **WILIAN DE ALMEIDA - 079746019-57 -** 14430459-4 - IPVA - RENAVAM / EXERC 01236633420/2024 - 2.924,92 - **WILIAN DIAS GOMES - 072740479-22 -** 14428106-3 - IPVA - RENAVAM / EXERC 01167856055/2024 - 3.175,27 - **WILIAN DIOGO PASTERNAK - 036666259-75 -** 14436921-1 - IPVA - RENAVAM / EXERC 00326471979/2024 - 2.485,83 - **WILIAN DIOGO PASTERNAK E CIA LTDA - 08390008/0001-13 -** 14406873-4 - IPVA - RENAVAM / EXERC 01163084520/2024 - 6.770,18 - **WILIAN FABRICIO PEREIRA - 066491609-03 -** 14412591-6 - IPVA - RENAVAM / EXERC 01038740611/2024 - 3.998,78 - **WILIAN FREITAS VILLIALVES - 054308389-69 -** 14419082-3 - IPVA - RENAVAM / EXERC 01189792564/2024 - 2.416,76 - **WILIAN IZIDORO COGROSSI - 049078869-69 -** 14422487-6 - IPVA - RENAVAM / EXERC 00832940330/2023 - 178,50 - **WILIAN ROGERIO VELASCO - 004507989-76 -** 14435341-2 - IPVA - RENAVAM / EXERC 00513680918/2024 - 2.571,99 - **WILIAN SANTOS DE OLIVEIRA - 076355359-00 -** 14401984-9 - IPVA - RENAVAM / EXERC 00864688202/2023 - 172,12 - **WILIAN VINICIUS NOGUEIRA - 078903749-17 -** 14433425-6 - IPVA - RENAVAM / EXERC 01167935451/2024 - 2.688,81 - **WILIANS MARCELO DE ANGELO - 266605848-46 -** 14426567-0 - IPVA - RENAVAM / EXERC 01211384478/2024 - 3.452,71 - **WILKER GONCALVES PEREIRA - 093020229-51 -** 14423655-6 - IPVA - RENAVAM / EXERC 00972221182/2023 - 148,88 - **WILKINSON DA SILVA FREITAS - 036794569-05 -** 14401827-3 - IPVA - RENAVAM / EXERC 00825575966/2023 - 174,01 - **WILKINSON LUCIANO DA SILVA - 070296219-80 -** 14409349-6 - IPVA - RENAVAM / EXERC 01228040130/2024 - 5.066,48 - **WILLER DIEGO DE ALMEIDA CARNEIRO - 404694498-61 -** 14411996-7 - IPVA - RENAVAM / EXERC 01375771725/2024 - 4.136,33 - **WILLI HERBERT WEISS - 034230339-24 -** 14400390-0 - IPVA - RENAVAM / EXERC 00840077068/2023 - 178,50 - **WILLIAM ADRIANO RISSAS - 039280669-00 -** 14443133-2 - IPVA - RENAVAM / EXERC 00408520280/2024 - 1.955,77 - **WILLIAM ANDREW RAMOS - 045982469-44 -** 14405074-6 - IPVA - RENAVAM / EXERC 00129334073/2023 - 155,95 - **WILLIAM ANTONIO CAMARGO - 044046929-51 -** 14411481-7 - IPVA - RENAVAM / EXERC 01265060999/2024 - 4.273,89 - **WILLIAM ATAIDE DOS ANJOS - 012023432-79 -** 14401165-1 - IPVA - RENAVAM / EXERC 00837823706/2023 - 174,01 - **WILLIAM BEKI - 046816889-32 -** 14396085-4 - IPVA - RENAVAM / EXERC 00916444473/2023 - 261,01 - **WILLIAM BERNARDINO DA SILVA - 127969594-30 -** 14400373-0 - IPVA - RENAVAM / EXERC 00842751319/2023 - 178,50 - **WILLIAM BULIANI DOS SANTOS - 081244479-50 -** 14444932-0 - IPVA - RENAVAM / EXERC 00932091253/2024 - 1.637,63 - **WILLIAM CARLOS DA SILVA - 100421909-16 -** 14432454-4 - IPVA - RENAVAM / EXERC 00564693596/2024 - 2.758,95 - **WILLIAM CARLOS GRELLMANN DE ALMEIDA - 298993108-24 -** 14409399-2 - IPVA - RENAVAM / EXERC 01187985403/2024 - 5.047,89 - **WILLIAM CARLOS GUIMARAES - 048390189-01 -** 14397512-6 - IPVA - RENAVAM / EXERC 00902945734/2023 - 206,07 - **WILLIAM CARLOS TADEU - 073916889-40 -** 14409458-1 - IPVA - RENAVAM / EXERC 01015905215/2024 - 5.022,87 - **WILLIAM CARLOS ZIEM - 041968929-06 -** 14418220-0 - IPVA - RENAVAM / EXERC 01017206926/2024 - 2.697,84 - **WILLIAM CASTANHO RIBEIRO - 080167219-82 -** 14427977-8 - IPVA - RENAVAM / EXERC 01207538962/2024 - 3.205,13 - **WILLIAM CUNIBERT DUMKE - 077391459-55 -** 14415710-9 - IPVA - RENAVAM / EXERC 01012466865/2024 - 3.405,96 - **WILLIAM DA CONCEICAO DAVID - 011568219-83 -** 14400940-1 - IPVA - RENAVAM / EXERC 00384548407/2023 - 176,24 - **WILLIAM DA SILVA ASSOLARI - 026463341-50 -** 14444324-1 - IPVA - RENAVAM / EXERC 01030804076/2024 - 1.761,52 - **WILLIAM DE AGUIAR DE SOUZA - 007450019-80 -** 14434980-6 - IPVA - RENAVAM / EXERC 01268168804/2024 - 2.594,37 - **WILLIAM DE MELO - 054876279-16 -** 14438447-4 - IPVA - RENAVAM / EXERC 01028606335/2024 - 2.380,37 - **WILLIAM DE PAULA DA SILVEIRA - 094058069-12 -** 14433700-0 - IPVA - RENAVAM / EXERC 00192104330/2024 - 2.670,15 - **WILLIAM DECHECHI CHAMBO - 043367319-26 -** 14443701-2 - IPVA - RENAVAM / EXERC 00201779285/2024 - 1.869,89 - **WILLIAM DOS SANTOS LEITE E CIA LTDA - 26966326/0001-61 -** 14428358-9 - IPVA - RENAVAM / EXERC 00536358150/2024 - 3.144,66 - **WILLIAM ERTEL - 100920049-62 -** 14402073-1 - IPVA - RENAVAM / EXERC 00863603122/2023 - 172,12 - **WILLIAM EVANGELISTA TEODORO - 711708551-72 -** 14407802-0 - IPVA - RENAVAM / EXERC 01111307277/2024 - 5.901,77 - **WILLIAM FERNANDO DAMIAO - 070544959-93 -** 14431868-4 - IPVA - RENAVAM / EXERC 00593458893/2024 - 2.815,26 - **WILLIAM FERREIRA FRANCISCO - 059288579-85 -** 14399857-6 - IPVA - RENAVAM / EXERC 00840590385/2023 - 178,50 - **WILLIAM FONSECA VALERIO - 010362029-09 -** 14400143-5 - IPVA - RENAVAM / EXERC 00823752780/2023 - 178,50 - **WILLIAM FRANCISCO MUNIZ - 034397959-42 -** 14401619-0 - IPVA - RENAVAM / EXERC 00833733184/2023 - 174,01 - **WILLIAM GABRIEL XAVIER THENN DE BARROS - 078765229-63 -** 14426503-3 - IPVA - RENAVAM / EXERC 01255449656/2024 - 3.478,17 - **WILLIAM GALHARDONE MORAIS - 040100769-33 -** 14437791-5 - IPVA - RENAVAM / EXERC 00408017260/2024 - 2.430,17 - **WILLIAM HARTMAM - 010062979-28 -** 14428229-9 - IPVA - RENAVAM / EXERC 01011313380/2024 - 3.163,93 - **WILLIAM HENRIQUE ALVES - 054169219-43 -** 14404374-0 - IPVA - RENAVAM / EXERC 00820045934/2023 - 162,27 - **WILLIAM HENRIQUE VIANA DOS SANTOS - 096024639-88 -** 14399507-0 - IPVA - RENAVAM / EXERC 00824735684/2023 - 178,50 - **WILLIAM IENKE GRACIANO DA SILVA - 042855839-92 -** 14399509-7 - IPVA - RENAVAM / EXERC 00842113401/2023 - 178,50 - **WILLIAM JONES DIAS VIANA - 031021999-09 -** 14426892-0 - IPVA - RENAVAM / EXERC 01214495424/2024 - 3.370,12 - **WILLIAM JOSE DA SILVA - 605544109-82 -** 14435392-7 - IPVA - RENAVAM / EXERC 00589844733/2024 - 2.570,60 - **WILLIAM JOSE MONTEIRO DO PRADO - 007097049-17 -** 14423808-7 - IPVA - RENAVAM / EXERC 01182102155/2024 - 7.468,01 - **WILLIAM JUNIOR MOREIRA - 076279959-57 -** 14410017-4 - IPVA - RENAVAM / EXERC 01383859555/2024 - 4.767,96 - **WILLIAM KLUGE BALHUK - 089378299-83 -** 14415335-9 - IPVA - RENAVAM / EXERC 00494129581/2024 - 3.475,35 - 14418149-2 - IPVA - RENAVAM / EXERC 00547190280/2024 - 2.729,73 - **WILLIAM KUHNEN - 006059299-04 -** 14414114-8 - IPVA - RENAVAM / EXERC 00311680712/2024 - 3.684,86 - 14414623-9 - IPVA - RENAVAM / EXERC 01114252066/2024 - 3.595,75 - **WILLIAM LUIZ WYCHOSKI DONATO - 095198439-06 -** 14438683-3 - IPVA - RENAVAM / EXERC 01091358297/2024 - 2.361,55 - **WILLIAM MARTINS - 091401979-13 -** 14403157-1 - IPVA - RENAVAM / EXERC 00305774409/2023 - 169,48 - **WILLIAM MELO BORGES - 057879179-01 -** 14437015-5 - IPVA - RENAVAM / EXERC 01056160095/2024 - 2.483,47 - **WILLIAM MICHEL DA SILVA - 037774419-02 -** 14404449-5 - IPVA - RENAVAM / EXERC 00820107409/2023 - 162,27 - **WILLIAM MONTINI - 066519939-25 -** 14420695-9 - IPVA - RENAVAM / EXERC 00495448354/2024 - 1.585,61 - **WILLIAM MORAIS DA SILVA - 092037199-03 -** 14440438-6 - IPVA - RENAVAM / EXERC 00345246020/2024 - 2.234,81 - **WILLIAM NABHAN - 484375909-06 -** 14410504-4 - IPVA - RENAVAM / EXERC 01224697895/2024 - 4.583,58 - **WILLIAM OLIVEIRA DA SILVA - 311802658-82 -** 14426693-5 - IPVA - RENAVAM / EXERC 01374769794/2024 - 3.401,75 - **WILLIAM PEDRO DE AZEVEDO GUIZZO - 063909309-41 -** 14437164-0 - IPVA - RENAVAM / EXERC 00493043462/2024 - 2.479,71 - **WILLIAM PERSON JUNIOR - 035780179-22 -** 14396646-1 - IPVA - RENAVAM / EXERC 00835004040/2023 - 228,50 - **WILLIAM ROCHA CONSTANTINO - 045196019-08 -** 14443343-2 - IPVA - RENAVAM / EXERC 01043748137/2024 - 1.930,55 - **WILLIAM RODRIGO VIRGINIO DE SOUZA - 250414668-07 -** 14411278-4 - IPVA - RENAVAM / EXERC 01406014491/2024 - 4.324,74 - **WILLIAM RODRIGUES - 054126569-51 -** 14398789-2 - IPVA - RENAVAM / EXERC 00880845031/2023 - 183,45 - **WILLIAM SARTORI CARDOSO - 047033029-50 -** 14434083-3 - IPVA - RENAVAM / EXERC 00889785651/2024 - 2.642,45 - **WILLIAM THIAGO DE MIRANDA CARVALHO - 098994669-05 -** 14433944-4 - IPVA - RENAVAM / EXERC 01173803103/2024 - 2.654,47 - **WILLIAM THOMAS CASTILHO DOS SANTOS - 054788319-64 -** 14422405-1 - IPVA - RENAVAM / EXERC 00842208852/2023 - 178,50 - **WILLIAM XAVIER - 036027129-40 -** 14444229-6 - IPVA - RENAVAM / EXERC 00950492248/2024 - 1.776,30 - **WILLIAMS VIDAL HENDRIKX - 971180959-15 -** 14434695-5 - IPVA - RENAVAM / EXERC 01064063630/2024 - 2.610,88 - **WILLIAN SOUZA DA SILVA - 131920649-27 -** 14398486-9 - IPVA - RENAVAM / EXERC 01369702750/2023 - 189,23 - **WILLIAN AFONSO ALVES - 115261259-00 -** 14410803-5 - IPVA - RENAVAM / EXERC 01082050250/2024 - 4.479,51 - **WILLIAN ALVES DO NASCIMENTO - 099247249-09 -** 14401690-4 - IPVA - RENAVAM / EXERC 00833047183/2023 - 174,01 - **WILLIAN ALVES DOS SANTOS - 047284869-07 -** 14413476-1 - IPVA - RENAVAM / EXERC 01148295671/2024 - 3.817,55 - **WILLIAN ALVES DOS SANTOS - 006993179-83 -** 14415760-5 - IPVA - RENAVAM / EXERC 01340826884/2024 - 3.403,40 - **WILLIAN ANDRE DALMARCO - 074447409-41 -** 14433230-0 - IPVA - RENAVAM / EXERC 00506476790/2024 - 2.706,71 - **WILLIAN ANTONIETTI - 073208149-19 -** 14439980-3 - IPVA - RENAVAM / EXERC 00457227656/2024 - 2.267,20 - **WILLIAN ANTONIO NARDI - 057130769-89 -** 14420381-0 - IPVA - RENAVAM / EXERC 00208428020/2024 - 1.912,74 - **WILLIAN BALDUINO NATALICIO DOS SANTOS - 084738189-70 -** 14402861-9 - IPVA - RENAVAM / EXERC 00828327190/2023 - 170,95 - **WILLIAN BATISTA CRUZ DA SILVA - 051620859-44 -** 14444642-9 - IPVA - RENAVAM / EXERC 00119316145/2024 - 1.708,73 - **WILLIAN BEBBER - 065158299-73 -** 14409820-0 - IPVA - RENAVAM / EXERC 01017828900/2024 - 4.844,39 - **WILLIAN BERNARDO SOARES - 105860069-90 -** 14399909-2 - IPVA - RENAVAM / EXERC 00835199088/2023 - 178,50 - **WILLIAN BUENO DE MELLO - 057986349-22 -** 14432400-5 - IPVA - RENAVAM / EXERC 01052974667/2024 - 2.761,59 - **WILLIAN CARDOZO VAZ - 078922439-92 -** 14438818-6 - IPVA - RENAVAM / EXERC 01223272165/2024 - 2.350,60 - **WILLIAN CESAR ROCHA - 074541499-01 -** 14416594-2 - IPVA - RENAVAM / EXERC 01274593287/2024 - 3.147,38 - **WILLIAN CHARLES PIRES DA SILVA - 000891652-76 -** 14441738-0 - IPVA - RENAVAM / EXERC 00206191901/2024 - 2.127,12 - **WILLIAN CORDEIRO DA SILVA - 102201779-96 -** 14440468-8 - IPVA - RENAVAM / EXERC 00257698787/2024 - 2.232,53 - **WILLIAN DA ROSA FELIX - 097561739-71 -** 14424637-3 - IPVA - RENAVAM / EXERC 01116518578/2024 - 4.558,52 - **WILLIAN DA SILVA COSTA - 134987779-47 -** 14435436-2 - IPVA - RENAVAM / EXERC 00982959982/2024 - 2.567,19 - **WILLIAN DAVI JOHANN - 096956329-98 -** 14440832-2 - IPVA - RENAVAM / EXERC 00318061945/2024 - 2.205,25 - **WILLIAN DE ALMEIDA LARA - 098265819-25 -** 14408435-7 - IPVA - RENAVAM / EXERC 01098553168/2024 - 5.500,71 - **WILLIAN DE BARROS RAMOS - 055461899-08 -** 14438298-6 - IPVA - RENAVAM / EXERC 01071990680/2024 - 2.392,72 - **WILLIAN DE LIBERALLI - 063605859-01 -** 14442183-3 - IPVA - RENAVAM / EXERC 01281808609/2024 - 2.067,65 - **WILLIAN DE LIRA GOES - 043330999-78 -** 14434701-3 - IPVA - RENAVAM / EXERC 01068557378/2024 - 2.610,88 - **WILLIAN DE OLIVEIRA - 040505029-17 -** 14423440-5 - IPVA - RENAVAM / EXERC 00134971329/2023 - 155,95 - **WILLIAN DE OLIVEIRA - 008453389-78 -** 14443136-7 - IPVA - RENAVAM / EXERC 01017654473/2024 - 1.954,68 - **WILLIAN DE OLIVEIRA MOBILIA - 063872319-14 -** 14399456-2 - IPVA - RENAVAM / EXERC 00839012160/2023 - 178,50 - **WILLIAN DE PAIVA BARBOSA - 083224749-97 -** 14430105-6 - IPVA - RENAVAM / EXERC 00516796470/2024 - 2.955,71 - **WILLIAN DE PAULA COSTA PIECZAK - 104091319-97 -** 14428201-9 - IPVA - RENAVAM / EXERC 01137437810/2024 - 3.165,09 - **WILLIAN DE SOUZA ALVES - 090861369-58 -** 14421750-0

Diário Oficial Certificado Digitalmente
O Departamento de Imprensa Oficial do Estado do Paraná, de garantia de autenticidade deste documento, desde que visualizado através do site http://www.imprensaoficial.pr.gov.br

- IPVA - RENAVAM / EXERC 00453312659/2023 - 185,68 - **WILLIAN DIEGO COSTA - 056633159-42 -** 14435585-7 - IPVA - RENAVAM / EXERC 00307117111/2024 - 2.558,68 - **WILLIAN DIEGO LUNKES - 055026349-73 -** 14419972-3 - IPVA - RENAVAM / EXERC 01257434257/2024 - 2.106,04 - **WILLIAN DOS SANTOS SILVERIO - 123722689-96 -** 14410360-2 - IPVA - RENAVAM / EXERC 00472438735/2024 - 4.636,99 - **WILLIAN DOS SANTOS SKRUSINSKI - 073520589-23 -** 14400785-9 - IPVA - RENAVAM / EXERC 00837418259/2023 - 178,50 - **WILLIAN FELIPE LEARDINI - 050473689-20 -** 14414890-8 - IPVA - RENAVAM / EXERC 00500914230/2024 - 3.550,48 - **WILLIAN FERNANDO FERREIRA DA SILVA - 075996889-60 -** 14409530-8 - IPVA - RENAVAM / EXERC 01072671104/2024 - 4.979,46 - **WILLIAN FERREIRA BOTELHO - 096767609-60 -** 14413766-3 - IPVA - RENAVAM / EXERC 00543819671/2024 - 3.748,48 - **WILLIAN FERREIRA DE SOUZA - 041041316-01 -** 14420919-2 - IPVA - RENAVAM / EXERC 00858710692/2023 - 228,50 - **WILLIAN FURQUIM LOPES - 045475449-30 -** 14403091-5 - IPVA - RENAVAM / EXERC 00205471099/2023 - 169,48 - **WILLIAN GIOVANI DIAS DE OLIVEIRA - 115822799-00 -** 14399715-4 - IPVA - RENAVAM / EXERC 00843272660/2023 - 178,50 - **WILLIAN GOMES ALVES - 081385899-22 -** 14415527-0 - IPVA - RENAVAM / EXERC 00379722275/2024 - 3.444,98 - **WILLIAN GUSTAVO TASCA - 010094139-70 -** 14418525-0 - IPVA - RENAVAM / EXERC 01030239328/2024 - 2.607,45 - **WILLIAN ISIDORIO - 092390379-85 -** 14443805-1 - IPVA - RENAVAM / EXERC 00827508883/2024 - 1.851,62 - **WILLIAN JHONATA BISPO DOS SANTOS - 095157249-02 -** 14401403-0 - IPVA - RENAVAM / EXERC 00826006736/2023 - 174,01 - **WILLIAN JOSE BACILLI - 084082239-17 -** 14402520-2 - IPVA - RENAVAM / EXERC 00814310559/2023 - 170,95 - **WILLIAN JOSE DOMINGUES DA ROSA - 090931059-90 -** 14404158-5 - IPVA - RENAVAM / EXERC 00823271986/2023 - 162,27 - **WILLIAN JOSEFCZAK - 068432689-27 -** 14414788-0 - IPVA - RENAVAM / EXERC 01232592274/2024 - 3.569,05 - **WILLIAN JULIO VIEIRA LOPES - 067382399-71 -** 14437961-6 - IPVA - RENAVAM / EXERC 01203381040/2024 - 2.419,44 - 14441093-9 - IPVA - RENAVAM / EXERC 01002261330/2024 - 2.183,53 - **WILLIAN LOZANO LUSTOZA - 046189239-11 -** 14398211-4 - IPVA - RENAVAM / EXERC 00847771989/2023 - 189,26 - **WILLIAN MAINARDES WAIGA - 059362999-02 -** 14403407-4 - IPVA - RENAVAM / EXERC 00887566880/2023 - 163,95 - **WILLIAN MARIANO DIAS - 040733190-51 -** 14432965-1 - IPVA - RENAVAM / EXERC 00468124322/2024 - 2.729,73 - **WILLIAN MATHEUS ANDRADE - 094163069-24 -** 14428539-5 - IPVA - RENAVAM / EXERC 00532133595/2024 - 3.128,06 - **WILLIAN MATSUMOTO MACHADO - 057876359-14 -** 14418612-5 - IPVA - RENAVAM / EXERC 00458387177/2024 - 2.575,19 - **WILLIAN MIQUELISSA ALBANO DE CASTRO - 071489239-48 -** 14429692-3 - IPVA - RENAVAM / EXERC 01107728832/2024 - 2.995,44 - **WILLIAN NASCIMENTO - 084899459-00 -** 14416183-1 - IPVA - RENAVAM / EXERC 00531368882/2024 - 3.291,44 - **WILLIAN NASCIMENTO DIAS - 053149079-33 -** 14438031-2 - IPVA - RENAVAM / EXERC 01203592474/2024 - 2.416,76 - **WILLIAN PAES DA SILVA - 779573699-87 -** 14429349-5 - IPVA - RENAVAM / EXERC 01199228645/2024 - 3.033,10 - **WILLIAN PERICLES DA SILVA - 058097959-86 -** 14413187-8 - IPVA - RENAVAM / EXERC 01126141116/2024 - 3.878,20 - **WILLIAN R.BORSATTO GIURIATTI - 29765539/0001-13 -** 14432288-6 - IPVA - RENAVAM / EXERC 00484078780/2024 - 2.768,27 - 14432289-4 - IPVA - RENAVAM / EXERC 00484055488/2024 - 2.768,27 - 14432290-8 - IPVA - RENAVAM / EXERC 00484075365/2024 - 2.768,27 - 14432291-6 - IPVA - RENAVAM / EXERC 00484072919/2024 - 2.768,27 - **WILLIAN RAFAEL DE OLIVEIRA - 048765999-63 -** 14441500-0 - IPVA - RENAVAM / EXERC 00594358957/2024 - 2.161,24 - **WILLIAN RAFAEL NONATO - 097210949-86 -** 14411485-0 - IPVA - RENAVAM / EXERC 00484138537/2024 - 4.271,13 - 14432204-5 - IPVA - RENAVAM / EXERC 01138648229/2024 - 2.777,03 - **WILLIAN RAFAEL SANTOS DARIENSO - 099162589-70 -** 14419681-3 - IPVA - RENAVAM / EXERC 00392236834/2024 - 2.205,25 - **WILLIAN RAMPAZZO MEDINA - 070863119-36 -** 14416192-0 - IPVA - RENAVAM / EXERC 01025537480/2024 - 3.288,89 - **WILLIAN RIBEIRO - 051730349-39 -** 14397484-7 - IPVA - RENAVAM / EXERC 00909410690/2023 - 206,07 - **WILLIAN RICARDO VIEIRA - 074805249-60 -** 14439795-9 - IPVA - RENAVAM / EXERC 00454109490/2024 - 2.277,31 - **WILLIAN RICK MENEGAZZO DOMINGUESCK - 063077749-75 -** 14409515-4 - IPVA - RENAVAM / EXERC 01244791218/2024 - 4.997,96 - **WILLIAN RODRIGO ANTONIO - 082567279-18 -** 14400364-0 - IPVA - RENAVAM / EXERC 00844414344/2023 - 178,50 - **WILLIAN RODRIGO DE LIMA - 076821789-06 -** 14398424-9 - IPVA - RENAVAM / EXERC 00859331881/2023 - 189,26 - **WILLIAN SCHEMBERGUE - 090518959-09 -** 14440229-4 - IPVA - RENAVAM / EXERC 01060833422/2024 - 2.252,73 - **WILLIAN SIMOES CESARIO - 071206979-86 -** 14441262-1 - IPVA - RENAVAM / EXERC 01180952119/2024 - 2.177,79 - **WILLIAN SOSSAI - 078452749-09 -** 14416062-2 - IPVA - RENAVAM / EXERC 01240166955/2024 - 3.330,58 - **WILLIAN TETSUO KANETA - 088825959-00 -** 14409477-8 - IPVA - RENAVAM / EXERC 01300931598/2024 - 5.012,98 - **WILLIAN VALERIO TEIXEIRA DE PAULA - 078928799-43 -** 14409987-7 - IPVA - RENAVAM / EXERC 01134954317/2024 - 4.777,72 - **WILLIAN VICTOR STURMER - 068955399-48 -** 14443258-4 - IPVA - RENAVAM / EXERC 01205035386/2024 - 1.937,61 - **WILLIAN VIEIRA NEVES - 047873558-80 -** 14434443-0 - IPVA - RENAVAM / EXERC 00880868554/2024 - 2.628,64 - **WILLIAN XAVIER DE OLIVEIRA - 058645199-44 -** 14415743-5 - IPVA - RENAVAM / EXERC 01053159312/2024 - 3.404,98 - **WILLIANS DE GOIS - 085057679-26 -** 14425442-2 - IPVA - RENAVAM / EXERC 01118792987/2024 - 3.979,17 - **WILLIANS DOS SANTOS MARES - 282146548-31 -** 14435226-2 - IPVA - RENAVAM / EXERC 01374581248/2024 - 2.579,67 - **WILLIANS MACHADO PARDINHO - 047326599-00 -** 14425405-8 - IPVA - RENAVAM / EXERC 01352954378/2024 - 4.004,78 - **WILLIANS SANTANA FROIS - 029733881-12 -** 14420777-7 - IPVA - RENAVAM / EXERC 00896154009/2023 - 243,02 - **WILLIMO MARIO DA SILVA - 096736034-05 -** 14400666-6 - IPVA - RENAVAM / EXERC 00831980974/2023 - 178,50 - **WILLIS JOSE RODRIGUES - 738803297-53 -** 14431687-8 - IPVA - RENAVAM / EXERC 00600026167/2024 - 2.823,46 - **WILLY RANGEL ADAMISKI DOS SANTOS - 086483179-08 -** 14437950-0 - IPVA - RENAVAM / EXERC 01212971733/2024 - 2.419,44 - **WILLY HENRIQUE GONCALVES BARROS - 113315229-51 -** 14400798-0 - IPVA - RENAVAM / EXERC 00827437838/2023 - 178,50 - **WILLY KIPGEM - 238846579-68 -** 14424041-3 - IPVA - RENAVAM / EXERC 01167121381/2024 - 5.587,82 - **WILLY LARRY SANTANA - 335420568-71 -** 14443608-3 - IPVA - RENAVAM / EXERC 01156776756/2024 - 1.888,47 - **WILLY VALDIR FISCHER - 530848969-68 -** 14407923-0 - IPVA - RENAVAM / EXERC 01331367295/2024 - 5.780,51 - 14440266-9 - IPVA - RENAVAM / EXERC 01096021622/2024 - 2.249,82 - **WILLYAM GONCALVES BILIK - 068591639-17 -** 14405626-4 - IPVA - RENAVAM / EXERC 00558493360/2023 - 147,61 - **WILLYAN ALVES DE QUEIROZ - 082049159-42 -** 14435965-8 - IPVA - RENAVAM / EXERC 01325540797/2024 - 2.536,47 - **WILLYAN FERNANDO COMUNELLO SIMONATTO - 071008779-97 -** 14418263-4 - IPVA - RENAVAM / EXERC 00452093864/2024 - 2.675,83 - **WILLYAN MATHEUS PETEL - 096926199-31 -** 14430037-8 - IPVA - RENAVAM / EXERC 01042230037/2024 - 2.961,62 - **WILMA ALVES - 324112199-20 -** 14438761-9 - IPVA - RENAVAM / EXERC 01142975255/2024 - 2.353,55 - **WILMA APARECIDA DOS SANTOS DA SILVA - 701521109-25 -** 14421655-5 - IPVA - RENAVAM / EXERC 00927424657/2023 - 187,26 - **WILMA APARECIDA EDUARDO - 004398569-65 -** 14436823-1 - IPVA - RENAVAM / EXERC 00567322068/2024 - 2.492,85 - **WILMA DE SOUZA - 281637938-80 -** 14402286-6 - IPVA - RENAVAM / EXERC 00804625654/2023 - 170,95 - **WILMA JOSE SANTANA - 499381189-68 -** 14444431-0 - IPVA - RENAVAM / EXERC 00139469206/2024 - 1.743,63 - **WILMA SUELI CODOGNOTO DA SILVA - 766682589-72 -** 14404575-0 - IPVA - RENAVAM / EXERC 00820437980/2023 - 162,27 - **WILMAR CALDARTT - 232426129-49 -** 14421848-5 - IPVA - RENAVAM / EXERC 00848953568/2023 - 183,45 - **WILMAR DOS PASSOS RAMOS - 535155449-68 -** 14436800-2 - IPVA - RENAVAM / EXERC 00597846464/2024 - 2.492,85 - **WILMAR FRANCISCO MELNISKI - 804507929-00 -** 14430990-1 - IPVA - RENAVAM / EXERC 01145849889/2024 - 2.876,16 - **WILMAR JOAO FONSECA - 453456609-30 -** 14439490-9 - IPVA - RENAVAM / EXERC 00525714111/2024 - 2.297,31 - **WILMAR OTTO MICHAELIS JUNIOR - 782388209-44 -** 14419970-7 - IPVA - RENAVAM / EXERC 01273786758/2024 - 2.106,04 - 14419971-5 - IPVA - RENAVAM / EXERC 01269323480/2024 - 2.106,04 - 14420310-0 - IPVA - RENAVAM / EXERC 01241321660/2024 - 1.941,82 - **WILMAR REIS PRESTES - 353297859-87 -** 14405339-7 - IPVA - RENAVAM / EXERC 00854018603/2023 - 153,88 - **WILMAR RIOS JUNIOR - 043614979-66 -** 14418972-8 - IPVA - RENAVAM / EXERC 00606726080/2024 - 2.468,03 - **WILMAR ROSE JUNIOR - 470575649-53 -** 14428029-6 - IPVA - RENAVAM / EXERC 00450886824/2024 - 3.192,96 - **WILMARI TEREZINHA RIBAS MACHADO - 577805529-34 -** 14410344-0 - IPVA - RENAVAM / EXERC 00466542801/2024 - 4.636,99 - **WILSO AMERICO - 872554649-04 -** 14404111-9 - IPVA - RENAVAM / EXERC 00817749586/2023 - 162,27 - **WILSON CONCEICAO FERREIRA - 055055241-33 -** 14421036-0 - IPVA - RENAVAM / EXERC 00955319358/2023 - 211,02 - **WILSON RODRIGUES DE OLIVEIRA NETTO - 006242089-58 -** 14406024-5 - IPVA - RENAVAM / EXERC 01202714690/2024 - 9.415,41 - **WILSON TIBURCIO DE CARVALHO - 017598849-87 -** 14437165-8 - IPVA - RENAVAM / EXERC 00472938894/2024 - 2.479,71 - **WILSON ALVES BUENO - 297715718-26 -** 14427156-4 - IPVA - RENAVAM / EXERC 01021258480/2024 - 3.328,29 - **WILSON ALVES RIBEIRO - 003670619-10 -** 14400849-9 - IPVA - RENAVAM / EXERC 00848986520/2023 - 177,67 - **WILSON ANTONIO DA SILVA - 532208899-72 -** 14436266-7 - IPVA - RENAVAM / EXERC 01117172101/2024 - 2.522,21 - **WILSON APARECIDO DE LIMA - 017856499-06 -** 14440786-5 - IPVA - RENAVAM / EXERC 01040286078/2024 - 2.208,76 - **WILSON APARECIDO DOS SANTOS - 547531049-15 -** 14399243-8 - IPVA - RENAVAM / EXERC 00507009002/2023 - 180,12 - **WILSON APARECIDO LAURENTINO - 029725888-51 -** 14410128-6 - IPVA - RENAVAM / EXERC 01155557899/2024 - 4.720,97 - **WILSON ARTEMIO PRIETO GOMEZ - 032906589-02 -** 14435107-0 - IPVA - RENAVAM / EXERC 01023612906/2024 - 2.587,63 - **WILSON BARBOSA DE OLIVEIRA - 994526699-34 -** 14400201-6 - IPVA - RENAVAM / EXERC 00845037544/2023 - 178,50 - **WILSON BENEDITO DALVECHIO - 520461689-68 -** 14403479-1 - IPVA - RENAVAM / EXERC 00489349366/2023 - 162,85 - **WILSON CARLOS TARTARELLI - 030880369-80 -** 14412336-0 - IPVA - RENAVAM / EXERC 01261336132/2024 - 4.044,41 - 14418170-0 - IPVA - RENAVAM / EXERC 01402835415/2024 - 2.723,63 - **WILSON CARNEIRO - 411067179-53 -** 14437351-0 - IPVA - RENAVAM / EXERC 00377341495/2024 - 2.473,13 - **WILSON CARRAO BELEM - 066792499-02 -** 14400421-3 - IPVA - RENAVAM / EXERC 00840008198/2023 - 178,50 - **WILSON CESAR DE MIRANDA - 725848669-00 -** 14430615-5 - IPVA - RENAVAM / EXERC 01111069783/2024 - 2.905,28 - **WILSON CHRISTIANETTI - 11733963/0001-10 -** 14406188-8 - IPVA - RENAVAM / EXERC 01198410555/2024 - 8.541,83 - **WILSON COELHO DE MIRANDA - 851687349-87 -** 14437096-1 - IPVA - RENAVAM / EXERC 01079306401/2024 - 2.480,97 - **WILSON CONRADO DE LIMA JUNIOR - 900658679-04 -** 14435076-6 - IPVA - RENAVAM / EXERC 00519721780/2024 - 2.591,10 - **WILSON DA SILVA OWSIANY - 019172529-35 -** 14413960-7 - IPVA - RENAVAM / EXERC 01095399451/2024 - 3.719,59 - 14427236-6 - IPVA - RENAVAM / EXERC 01142407869/2024 - 3.321,36 - 14432380-7 - IPVA - RENAVAM / EXERC 00467595062/2024 - 2.763,21 - **WILSON DAGHETTI - 745185349-72 -** 14419156-0 - IPVA - RENAVAM / EXERC 01228109491/2024 - 2.395,71 - **WILSON DE JESUS - 570670741-34 -** 14431261-9 - IPVA - RENAVAM / EXERC 01219226251/2024 - 2.850,63 - **WILSON DE LIMA PEREIRA - 595530149-68 -** 14436645-0 - IPVA - RENAVAM / EXERC 01085649595/2024 - 2.501,23 - **WILSON DE MORAIS - 913555759-15 -** 14443112-0 - IPVA - RENAVAM / EXERC 00145370771/2024 - 1.958,30 - **WILSON DE OLIVEIRA MAIA - 900714689-00 -** 14405290-0 - IPVA - RENAVAM / EXERC 00274566125/2023 - 154,19 - **WILSON DE PAULO LEAL - 650141629-91 -** 14400021-8 - IPVA - RENAVAM / EXERC 00846841851/2023 - 178,50 - **WILSON DE SOUZA - 023405739-47 -** 14410734-9 - IPVA - RENAVAM / EXERC 01259252466/2024 - 4.492,88 - **WILSON DE SOUZA LIMA - 234716119-91 -** 14430876-0 - IPVA - RENAVAM / EXERC 00985758309/2024 - 2.886,27 - **WILSON DE SOUZA MIGUEL - 676177279-68 -** 14443972-4 - IPVA - RENAVAM / EXERC 00325021260/2024 - 1.824,59 - **WILSON DE SOUZA RAMOS - 072571909-50 -** 14404418-5 - IPVA - RENAVAM / EXERC 00810927420/2023 - 162,27 - **WILSON DENIS PEREIRA DA CRUZ - 059339709-64 -** 14430433-0 - IPVA - RENAVAM / EXERC 00280314671/2024 - 2.927,42 - **WILSON FELIPE MACEDO - 117313608-86 -** 14432159-6 - IPVA - RENAVAM / EXERC 00480664803/2024 - 2.784,57 - **WILSON FERNANDES DA SILVA -**

514442839-87 - 14410774-8 - IPVA - RENAVAM / EXERC 00965051110/2024 - 4.484,99 - **WILSON FERNANDO DA SILVA - 070487929-81 -** 14443496-0 - IPVA - RENAVAM / EXERC 00164857435/2024 - 1.906,05 - **WILSON FERREIRA BATISTA - 967651869-72 -** 14403624-7 - IPVA - RENAVAM / EXERC 00808894137/2023 - 162,27 - **WILSON FRANCO JUNIOR - 039338409-88 -** 14416890-9 - IPVA - RENAVAM / EXERC 01066573201/2024 - 3.066,06 - **WILSON GABRIEL DA SILVA SOUZA - 492291068-95 -** 14418479-3 - IPVA - RENAVAM / EXERC 00325376255/2024 - 2.621,73 - **WILSON GEIDELIS JUNIOR - 812800769-68 -** 14416658-2 - IPVA - RENAVAM / EXERC 00183222024/2024 - 3.135,08 - **WILSON GIMENES - 209706419-15 -** 14443648-2 - IPVA - RENAVAM / EXERC 01411317685/2024 - 1.880,57 - **WILSON GUERREIRO - 721192929-49 -** 14396595-3 - IPVA - RENAVAM / EXERC 01174847716/2023 - 229,15 - **WILSON GUSTAVO DE OLIVEIRA AURELIO - 279382998-63 -** 14417116-0 - IPVA - RENAVAM / EXERC 00471981702/2024 - 3.021,26 - **WILSON GUSTAVO FERREIRA DA SILVA - 083504469-60 -** 14404820-2 - IPVA - RENAVAM / EXERC 01072949374/2023 - 156,83 - **WILSON JOSE DA SILVA - 746940149-00 -** 14426451-7 - IPVA - RENAVAM / EXERC 01221809099/2024 - 3.505,17 - **WILSON JOSE DE LIMA - 883875009-25 -** 14399250-0 - IPVA - RENAVAM / EXERC 00534976000/2023 - 180,12 - **WILSON JOSE NIS - 853402009-49 -** 14398709-4 - IPVA - RENAVAM / EXERC 00475488270/2023 - 185,68 - **WILSON JOSE SIQUEIRA - 677595729-72 -** 14422112-5 - IPVA - RENAVAM / EXERC 00845470183/2023 - 178,50 - **WILSON KENITI OTA - 797031439-20 -** 14428708-8 - IPVA - RENAVAM / EXERC 01147679611/2024 - 3.110,22 - **WILSON LAMARI - 635361459-49 -** 14445272-0 - IPVA - RENAVAM / EXERC 01019585495/2024 - 1.533,18 - **WILSON MAINARDES OLIVEIRA JUNIOR - 068800739-21 -** 14428096-2 - IPVA - RENAVAM / EXERC 01394776230/2024 - 3.178,84 - **WILSON MARANHAO GOMES - 904068269-00 -** 14423812-5 - IPVA - RENAVAM / EXERC 01149848135/2024 - 7.431,00 - **WILSON MARCOS PETERS - 583806209-68 -** 14412155-4 - IPVA - RENAVAM / EXERC 00282149775/2024 - 4.093,72 - **WILSON MARTINS FERREIRA - 848478839-34 -** 14438953-0 - IPVA - RENAVAM / EXERC 01172605146/2024 - 2.345,10 - **WILSON MASSAD BUFFARA - 857420669-53 -** 14413784-1 - IPVA - RENAVAM / EXERC 00546995136/2024 - 3.748,48 - **WILSON MATTEI - 431408749-87 -** 14428164-0 - IPVA - RENAVAM / EXERC 00587195274/2024 - 3.165,65 - **WILSON MATULLE - 092360609-27 -** 14396269-5 - IPVA - RENAVAM / EXERC 00978142691/2023 - 238,89 - **WILSON MIRANDA E SILVA - 013300209-87 -** 14430614-7 - IPVA - RENAVAM / EXERC 01077303405/2024 - 2.905,76 - **WILSON MONTANHER FARIAS - 782864849-91 -** 14423861-3 - IPVA - RENAVAM / EXERC 01265689749/2024 - 6.853,34 - **WILSON MOREIRA DE SOUZA - 880908259-15 -** 14436929-7 - IPVA - RENAVAM / EXERC 01362552531/2024 - 2.485,13 - **WILSON NAVARRO MARQUES - 023221469-78 -** 14414099-0 - IPVA - RENAVAM / EXERC 01081872915/2024 - 3.686,67 - **WILSON NOVAIS DA SILVA - 779080409-00 -** 14399600-0 - IPVA - RENAVAM / EXERC 00827596367/2023 - 178,50 - **WILSON PEREIRA - 200716049-87 -** 14434052-3 - IPVA - RENAVAM / EXERC 01153555830/2024 - 2.644,16 - **WILSON PEREIRA DE JESUS - 322154609-20 -** 14431800-5 - IPVA - RENAVAM / EXERC 00331859262/2024 - 2.816,28 - **WILSON PEREIRA DOS SANTOS - 008661669-20 -** 14418607-9 - IPVA - RENAVAM / EXERC 00876752695/2024 - 2.577,26 - **WILSON PEREIRA RIBEIRO - 005016049-44 -** 14403113-0 - IPVA - RENAVAM / EXERC 00214771520/2023 - 169,48 - **WILSON PINTO LEITE - 046548639-82 -** 14418684-2 - IPVA - RENAVAM / EXERC 01082262410/2024 - 2.557,76 - **WILSON POLLI - 178087409-00 -** 14437900-4 - IPVA - RENAVAM / EXERC 01163187183/2024 - 2.422,53 - **WILSON PONTES BERALDO - 954999119-91 -** 14438740-6 - IPVA - RENAVAM / EXERC 00408576820/2024 - 2.356,47 - **WILSON RAMOS BERNARDO - 745298549-49 -** 14441926-0 - IPVA - RENAVAM / EXERC 01254687545/2024 - 2.106,04 - **WILSON REGIS CARNELOSSI PETRICA - 693973259-49 -** 14443997-0 - IPVA - RENAVAM / EXERC 01002151420/2024 - 1.819,09 - **WILSON ROBERTO CITRON GABRIEL - 668945659-53 -** 14438659-0 - IPVA - RENAVAM / EXERC 00476064538/2024 - 2.364,28 - **WILSON ROBERTO DA COSTA - 879554748-72 -** 14414103-2 - IPVA - RENAVAM / EXERC 01102358026/2024 - 3.686,67 - **WILSON ROBERTO DE ALMEIDA - 547103409-00 -** 14424132-0 - IPVA - RENAVAM / EXERC 00413204405/2024 - 5.252,36 - **WILSON ROBERTO GALVAO JUNIOR - 093577649-41 -** 14422242-3 - IPVA - RENAVAM / EXERC 00831717530/2023 - 178,50 - **WILSON ROBERTO JUNIOR - 070875819-37 -** 14425221-7 - IPVA - RENAVAM / EXERC 01265816236/2024 - 4.125,91 - **WILSON ROBERTO MATERA - 443639669-04 -** 14442328-3 - IPVA - RENAVAM / EXERC 00323573061/2024 - 2.055,47 - **WILSON ROCHA DE CAMARGO - DIVISORIAS ME - 13758218/0001-51 -** 14425710-3 - IPVA - RENAVAM / EXERC 00452855667/2024 - 3.841,45 - **WILSON RODRIGUES DA SILVA - 522667709-00 -** 14425901-7 - IPVA - RENAVAM / EXERC 01352625196/2024 - 3.741,31 - **WILSON ROGERIO PYZIAK - 832951359-91 -** 14415460-6 - IPVA - RENAVAM / EXERC 01268024489/2024 - 3.457,74 - **WILSON RONALDO RONY DE OLIVEIRA SANTOS - 160935699-34 -** 14412190-2 - IPVA - RENAVAM / EXERC 00564589225/2024 - 4.087,58 - **WILSON ROSA DA SILVA - 476431889-04 -** 14442059-4 - IPVA - RENAVAM / EXERC 00372810764/2024 - 2.084,04 - **WILSON SOARES FILHO - 044528949-09 -** 14415360-0 - IPVA - RENAVAM / EXERC 01189847180/2024 - 3.474,75 - **WILSON STRAUB FERREIRA - 057306749-02 -** 14425380-9 - IPVA - RENAVAM / EXERC 01207677512/2024 - 4.019,44 - **WILSON TEIXEIRA TERENCIO - 315493698-06 -** 14435494-0 - IPVA - RENAVAM / EXERC 01331909390/2024 - 2.564,32 - **WILSON TOSI DE SOUZA - 15679081/0001-75 -** 14428952-8 - IPVA - RENAVAM / EXERC 01064316872/2024 - 3.066,06 - **WILSON URBANO - 174610819-34 -** 14438836-4 - IPVA - RENAVAM / EXERC 01230756571/2024 - 2.350,60 - **WILSON WAGNER POLLI DE OLIVEIRA FRAGOSO - 854436979-00 -** 14405092-4 - IPVA - RENAVAM / EXERC 00982842155/2023 - 155,95 - **WILSON YUKIO SHINKAWA - 900416239-91 -** 14400856-1 - IPVA - RENAVAM / EXERC 01090779698/2023 - 177,37 - **WILTER LINDOLM - 028920949-84 -** 14430277-0 - IPVA - RENAVAM / EXERC 00858996146/2024 - 2.945,31 - **WILTON BRUNO DOS SANTOS - 067256659-18 -** 14426015-5 - IPVA - RENAVAM / EXERC 01108856982/2024 - 3.686,67 - **WILTON CABRAL - 359765519-04 -** 14407303-7 - IPVA - RENAVAM / EXERC 01009292487/2024 - 6.269,68 - 14407651-6 - IPVA - RENAVAM / EXERC 00228966710/2024 - 5.995,75 - **WILTON FERREIRA RISSO DA COSTA - 067990109-40 -** 14415153-4 - IPVA - RENAVAM / EXERC 00558965873/2024 - 3.507,48 - **WILTON MARQUES ALGARTE - 528370259-68 -** 14440678-8 - IPVA - RENAVAM / EXERC 00429874499/2024 - 2.217,97 - **WILTON VILELA GUIMARAES - 290649218-30 -** 14438008-8 - IPVA - RENAVAM / EXERC 01188668347/2024 - 2.416,76 - **WILWILDSON DA SILVA MOREIRA - 074162599-75 -** 14435751-5 - IPVA - RENAVAM / EXERC 01147941677/2024 - 2.547,86 - 14436665-4 - IPVA - RENAVAM / EXERC 01216284161/2024 - 2.499,28 - **WILYAN LEONARDO GALVAO OLIVEIRA - 042776209-06 -** 14421936-8 - IPVA - RENAVAM / EXERC 00819630101/2023 - 183,14 - **WILZA CONCEICAO MOIA CURY BELUCO - 083826558-82 -** 14401382-4 - IPVA - RENAVAM / EXERC 00822481430/2023 - 174,01 - **WINDERSON DIECKSON DE ALMEIDA DOS SANTOS - 065053539-17 -** 14412026-4 - IPVA - RENAVAM / EXERC 01395403438/2024 - 4.131,02 - **WINDSON FELIPE LOPES - 050265819-35 -** 14400151-6 - IPVA - RENAVAM / EXERC 00838574904/2023 - 178,50 - **WINICIUS NAFTALI DE OLIVEIRA - 118454999-05 -** 14404517-3 - IPVA - RENAVAM / EXERC 00811043819/2023 - 162,27 - **WINN FASHION INDUSTRIA DE CONFECCAO LTDA - 17713060/0001-54 -** 14413311-0 - IPVA - RENAVAM / EXERC 01044079247/2024 - 3.848,86 - **WINSTON GODOI MARTINS - 709323019-91 -** 14433321-7 - IPVA - RENAVAM / EXERC 01123268999/2024 - 2.700,25 - **WINTER TRANSPORTE RODOVIARIO LTDA ME - 15740440/0001-52 -** 14419295-8 - IPVA - RENAVAM / EXERC 00279428456/2024 - 2.348,01 - **WIRE ONE RECYCLING COMERCIO DE METAIS EIRELI - 27851308/0001-05 -** 14412254-2 - IPVA - RENAVAM / EXERC 01173503282/2024 - 4.077,12 - **WIVERSON FONTANA - 026708089-13 -** 14437540-8 - IPVA - RENAVAM / EXERC 00945547579/2024 - 2.463,31 - **WJ PARTICIPACOES E ADMINISTRACAO EIRELI - 14136123/0001-69 -** 14430119-6 - IPVA - RENAVAM / EXERC 00478653611/2024 - 2.955,30 - **WJD TRANSPORTES LTDA - 37185174/0001-86 -** 14438936-0 - IPVA - RENAVAM / EXERC 01384258962/2024 - 2.345,71 - **WL SOLUCOES E AUTOMACAO LTDA - 44519380/0001-40 -** 14417834-3 - IPVA - RENAVAM / EXERC 00492961883/2024 - 2.828,26 - **WLADIMIR BAPTISTA NISGOSKI - 017251339-11 -** 14410478-1 - IPVA - RENAVAM / EXERC 00485654547/2024 - 4.594,37 - **WLADIMIR DANIEL BECHER DE OLIVEIRA - 667723629-34 -** 14416723-6 - IPVA - RENAVAM / EXERC 00599683287/2024 - 3.119,23 - **WLADIMIR FELTRIN - 167993608-51 -** 14440996-5 - IPVA - RENAVAM / EXERC 00348013515/2024 - 2.191,05 - **WLADIMIR GONCALVES DE LIMA - 134217128-40 -** 14433090-0 - IPVA - RENAVAM / EXERC 01216654546/2024 - 2.722,61 - **WNA - INDUSTRIA DE CONFECCOES LTDA - 09164376/0001-06 -** 14436428-7 - IPVA - RENAVAM / EXERC 00233115196/2024 - 2.511,58 - **WNA TRANSPORTES LTDA - 18105107/0001-60 -** 14442307-0 - IPVA - RENAVAM / EXERC 00198821492/2024 - 2.057,69 - **WOALA RAFAEL MATTE - 102061959-74 -** 14428944-7 - IPVA - RENAVAM / EXERC 01070784777/2024 - 3.066,06 - **WODONOS E CIA LTDA - 01162716/0001-58 -** 14427139-4 - IPVA - RENAVAM / EXERC 00323222714/2024 - 3.331,35 - **WOESTEHOFF ESQUADRIAS DE ALUMINIO LTDA - 31440130/0001-79 -** 14430432-2 - IPVA - RENAVAM / EXERC 00273555588/2024 - 2.927,42 - **WOLNEI VENTURA XAVIER - 057789099-93 -** 14436234-9 - IPVA - RENAVAM / EXERC 00558323391/2024 - 2.522,52 - **WONE DIAS DE FARIAS - 011373691-67 -** 14420918-4 - IPVA - RENAVAM / EXERC 00831628480/2023 - 228,50 - **WONEI DE SEIXAS VITAL - 712009242-15 -** 14431048-9 - IPVA - RENAVAM / EXERC 01251828466/2024 - 2.868,42 - **WORK POWER COMERCIO DE EQUIPAMENTOS ELETRONICOS LTDA - 00176517/0001-36 -** 14426922-5 - IPVA - RENAVAM / EXERC 01247708729/2024 - 3.363,88 - **WORK ROPE ALPINISMO LTDA - 11715236/0001-20 -** 14441633-3 - IPVA - RENAVAM / EXERC 01006447935/2024 - 2.140,81 - **WORLD41 COMERCIAL LTDA - 15659132/0001-05 -** 14410797-7 - IPVA - RENAVAM / EXERC 00344770494/2024 - 4.480,45 - **WORQUIM PISCINAS LTDA - 81649782/0001-96 -** 14429857-8 - IPVA - RENAVAM / EXERC 00544180070/2024 - 2.981,46 - **WP EXPRESS LTDA - 35898556/0001-21 -** 14429526-9 - IPVA - RENAVAM / EXERC 01375626563/2024 - 3.013,48 - **WRANY ASSESSORIA E CORRETAGEM DE SEGUROS LTDA - 13043717/0001-62 -** 14413976-3 - IPVA - RENAVAM / EXERC 00362310610/2024 - 3.715,44 - **WTR AMAZON INCORPORACOES LTDA - 48390159/0001-96 -** 14405678-7 - IPVA - RENAVAM / EXERC 01198532430/2024 - 21.268,01 - **WYLLIAN CARLOS CEZAROTTO - 067781479-89 -** 14432720-9 - IPVA - RENAVAM / EXERC 00374882428/2024 - 2.740,41 - **WYLLIAN HUMBERTO LEAL - 009946179-09 -** 14410760-8 - IPVA - RENAVAM / EXERC 01351311716/2024 - 4.486,37 - **WYLMA SEDYS - 254933109-53 -** 14436320-5 - IPVA - RENAVAM / EXERC 00406474621/2024 - 2.518,69 - **WYSLLEYMHER DANILLO ALVES - 056141739-35 -** 14416867-4 - IPVA - RENAVAM / EXERC 01317783473/2024 - 3.073,10 - **X-GAUCHAO LANCHES LTDA - ME - 27410396/0001-00 -** 14415474-6 - IPVA - RENAVAM / EXERC 01224478123/2024 - 3.452,71 - **XANGAI STORE LOJAS DE DEPARTAMENTOS LTDA - 00743775/0001-57 -** 14405854-2 - IPVA - RENAVAM / EXERC 01184065559/2024 - 10.625,03 - **XIAO SONGDI - 081238718-05 -** 14433289-0 - IPVA - RENAVAM / EXERC 01040408009/2024 - 2.701,62 - **XL CONSULTORIA EM GESTAO EMPRESARIAL EIRELI - 03294702/0001-13 -** 14410102-2 - IPVA - RENAVAM / EXERC 01140284158/2024 - 4.732,08 - **XS PARTICIPACOES SOCIETARIAS E EMPREENDIMENTOS IMOBILIA - 13959443/0001-56 -** 14406489-5 - IPVA - RENAVAM / EXERC 01326092020/2024 - 7.596,68 - 14406659-6 - IPVA - RENAVAM / EXERC 01299333750/2024 - 7.149,49 - **XULIPA SERVICOS DE PREPARACAO DE SOLO E PLANTIO LTDA - 49741381/0001-59 -** 14407723-7 - IPVA - RENAVAM / EXERC 01366897975/2024 - 5.959,24 - **Y&A COMERCIO E TRANSPORTES EIRELI - 27722013/0001-20 -** 14410123-5 - IPVA - RENAVAM / EXERC 01104222601/2024 - 4.723,03 - **Y. A. BERTACCHINI LTDA - 41153118/0001-37 -** 14408373-3 - IPVA - RENAVAM / EXERC 01361130935/2024 - 5.516,25 - **Y.O. DE SA - CORREIAS - 10878424/0001-07 -** 14415911-0 - IPVA - RENAVAM / EXERC 01205671312/2024 - 3.370,12 - **YACARA FERMANO STOCCO - 571976449-68 -** 14403966-1 - IPVA - RENAVAM / EXERC 00801405947/2023 - 162,27 - **YAE KUSSIMA DE ANDRADE - 029767048-48 -** 14431227-9 - IPVA - RENAVAM / EXERC 01030618086/2024 - 2.856,93 - **YAGO CORREA DA SILVA - 109207119-95 -** 14443856-6 - IPVA - RENAVAM / EXERC 01006579726/2024 - 1.841,73 - **YAGO SUBTIL DE OLIVEIRA LOPES - 097411629-79 -** 14441924-3 - IPVA - RENAVAM / EXERC 01272534089/2024 - 2.106,04 - **YAN ALVES ANSELMO - 493245188-10 -** 14427163-7 - IPVA - RENAVAM

Diário Oficial Certificado Digitalmente
O Departamento de Imprensa Oficial do Estado do Paraná, de garantia de autenticidade deste documento, desde que visualizado através do site http://www.imprensaoficial.pr.gov.br

/ EXERC 01020837133/2024 - 3.328,29 - **YAN CESAR RODRIGUES DE MELO - 082084829-86 -** 14406937-4 - IPVA - RENAVAM / EXERC 01400628250/2024 - 6.695,63 - **YAN CHI FOR - 931200019-53 -** 14405788-0 - IPVA - RENAVAM / EXERC 00218038291/2024 - 11.510,71 - 14412574-6 - IPVA - RENAVAM / EXERC 00224471295/2024 - 4.000,99 - **YANCANA LUIZY GRUBER - 061446879-55 -** 14406976-5 - IPVA - RENAVAM / EXERC 01337171449/2024 - 6.642,11 - **YARA NAVARRO ORTHEY - 097949628-48 -** 14430406-3 - IPVA - RENAVAM / EXERC 01390620015/2024 - 2.928,55 - **YARA ALINE SANTOS DE SOUSA - 086226569-00 -** 14402599-7 - IPVA - RENAVAM / EXERC 00809606836/2023 - 170,95 - **YARA BEATRIS QUADROS COSTA - 052656999-96 -** 14401958-0 - IPVA - RENAVAM / EXERC 00856297747/2023 - 172,12 - **YARA HISAI SATO - 928027539-91 -** 14444293-8 - IPVA - RENAVAM / EXERC 01108117063/2024 - 1.765,32 - **YARA REGINA SANTOS GALICIOLLI - 091688769-39 -** 14417440-2 - IPVA - RENAVAM / EXERC 00469525614/2024 - 2.955,30 - **YARGO ANDREWS DE OLIVEIRA - 088262129-70 -** 14434143-0 - IPVA - RENAVAM / EXERC 01366878784/2024 - 2.640,48 - **YARYS EMPREENDIMENTOS IMOBILIARIOS LTDA - 46942037/0001-30 -** 14408060-2 - IPVA - RENAVAM / EXERC 01190545524/2024 - 5.691,14 - **YASMIM DANIELE SIQUEIRA RAMOS - 096051739-13 -** 14403628-0 - IPVA - RENAVAM / EXERC 00805615245/2023 - 162,27 - **YASMIM DE MOURA MIRANDA - 087053549-86 -** 14426441-0 - IPVA - RENAVAM / EXERC 00526120509/2024 - 3.507,48 - **YASMIM PEREIRA - 106825649-40 -** 14395771-3 - IPVA - RENAVAM / EXERC 00341073563/2023 - 362,95 - **YASMIM VITORIA RODRIGUES DE CARVALHO - 102084689-51 -** 14424659-4 - IPVA - RENAVAM / EXERC 01131286518/2024 - 4.518,45 - **YASMIN ANDRADE MARCON - 116281789-57 -** 14439720-7 - IPVA - RENAVAM / EXERC 00330763555/2024 - 2.282,22 - **YASMIN ALBINO FERREIRA MAXIMO - 048111349-58 -** 14444759-0 - IPVA - RENAVAM / EXERC 01030560347/2024 - 1.693,48 - **YASMIN ALIDA TACCA - 085614899-79 -** 14411250-4 - IPVA - RENAVAM / EXERC 01404305677/2024 - 4.328,57 - **YASMIN ALIDA TACCA - 17599791/0001-10 -** 14411277-6 - IPVA - RENAVAM / EXERC 01412524390/2024 - 4.325,47 - 14412562-2 - IPVA - RENAVAM / EXERC 01411974767/2024 - 4.005,03 - 14416169-6 - IPVA - RENAVAM / EXERC 01342543014/2024 - 3.299,67 - 14416503-9 - IPVA - RENAVAM / EXERC 01405426338/2024 - 3.180,24 - **YASMIN BARRETO BATISTA DOS SANTOS COLACO - 075922409-98 -** 14425493-7 - IPVA - RENAVAM / EXERC 01222497228/2024 - 3.934,42 - **YASMIN CAROLINE FERREIRA - 127060739-18 -** 14439124-1 - IPVA - RENAVAM / EXERC 01382390103/2024 - 2.330,58 - **YASMIN EMI KORIYAMA - 062578079-56 -** 14418953-1 - IPVA - RENAVAM / EXERC 00518418804/2024 - 2.475,23 - **YASMIN FERRACINI FOUTO - 078127279-39 -** 14428574-3 - IPVA - RENAVAM / EXERC 01249879180/2024 - 3.122,10 - **YASMIN NAIANE SCHREINER GLEDEN - 083982549-80 -** 14438438-5 - IPVA - RENAVAM / EXERC 01245316696/2024 - 2.380,88 - **YASMIN REGINA DIAS DE FREITAS - 071810209-60 -** 14398821-0 - IPVA - RENAVAM / EXERC 00860752097/2023 - 183,45 - **YASMIN RODRIGUES DE ALMEIDA DE CASTRO LOJA DE UTENSILIO - 44409486/0001-91 -** 14432437-4 - IPVA - RENAVAM / EXERC 00588406520/2024 - 2.761,13 - **YASMIN SAFIEDDINE - 094114689-85 -** 14434085-0 - IPVA - RENAVAM / EXERC 00499457510/2024 - 2.641,90 - **YASMINE LOMBARDI - 058780249-93 -** 14436907-6 - IPVA - RENAVAM / EXERC 00458039268/2024 - 2.486,37 - **YASUKO HIGUCHI ME - 09384790/0001-20 -** 14421607-5 - IPVA - RENAVAM / EXERC 00863461042/2023 - 189,26 - **YASUYO TANAKA - 010752619-02 -** 14438598-5 - IPVA - RENAVAM / EXERC 01200823971/2024 - 2.365,30 - **YESNOW LTDA - 36827126/0001-81 -** 14409558-8 - IPVA - RENAVAM / EXERC 01363427218/2024 - 4.960,56 - **YGOR PEPE RIBEIRO GAVINHO - 131250567-21 -** 14406246-9 - IPVA - RENAVAM / EXERC 01221541380/2024 - 8.340,30 - **YKARO MACK LUKAS FLORES BERNARDO - 078193289-08 -** 14413984-4 - IPVA - RENAVAM / EXERC 01116300386/2024 - 3.713,76 - **YKY KYMANYA LTDA - 42359212/0001-00 -** 14405853-4 - IPVA - RENAVAM / EXERC 01222451872/2024 - 10.625,03 - **YOCHI UTIMURA FLORIANI - 680005459-34 -** 14418105-0 - IPVA - RENAVAM / EXERC 00485177757/2024 - 2.739,17 - **YOHANA FEITOSA DA SILVA - 077415309-17 -** 14441504-3 - IPVA - RENAVAM / EXERC 01091865318/2024 - 2.161,00 - **YOHANA MICHELLY TEIXEIRA PITARELI - 396165648-70 -** 14410702-0 - IPVA - RENAVAM / EXERC 00569647681/2024 - 4.510,14 - **YOHANA PATRICIA PORTES - 004136609-31 -** 14432203-7 - IPVA - RENAVAM / EXERC 01110273301/2024 - 2.777,03 - **YOHANA RIBAS DE CASTRO - 093432359-33 -** 14407741-5 - IPVA - RENAVAM / EXERC 01341176948/2024 - 5.959,24 - **YOLANDA NAME - 393774749-49 -** 14410800-0 - IPVA - RENAVAM / EXERC 00361982003/2024 - 4.480,45 - **YONI GABRIEL MACHIN CORBO - 012617889-58 -** 14441159-5 - IPVA - RENAVAM / EXERC 01003586446/2024 - 2.181,62 - **YOSHIKO KAWATA MAEDA - 11437311/0001-39 -** 14445599-1 - IPVA - RENAVAM / EXERC 00955697107/2024 - 1.349,34 - **YOSHINORI WAKIMOTO - 126915509-15 -** 14424860-0 - IPVA - RENAVAM / EXERC 00500382565/2024 - 4.372,40 - **YOSKI KOMAGOME - 016958569-70 -** 14424535-0 - IPVA - RENAVAM / EXERC 01263271160/2024 - 4.665,56 - **YOUSSEF PETTINATE EL SAYED - 131042669-48 -** 14433579-1 - IPVA - RENAVAM / EXERC 01277413441/2024 - 2.675,65 - **YOUSSEF ZEIHOUN - 006432489-35 -** 14439393-7 - IPVA - RENAVAM / EXERC 00155815636/2024 - 2.301,91 - **YP COMERCIO VAREJISTA, ATACADISTA DE ELETRONICOS E IMPO - 41544514/0001-95 -** 14431570-7 - IPVA - RENAVAM / EXERC 01073353068/2024 - 2.831,81 - **YSABELLA DA SILVA SOUZA - 111368819-05 -** 14401408-1 - IPVA - RENAVAM / EXERC 00838573371/2023 - 174,01 - **YSLER GOMES DE ANDRADE JUNIOR - 005098710-03 -** 14416244-7 - IPVA - RENAVAM / EXERC 01288815961/2024 - 3.270,06 - **YSSAMU IAWOKA - 074898549-20 -** 14424478-8 - IPVA - RENAVAM / EXERC 01223737060/2024 - 4.718,48 - **YTASSARA SOUSA NASCIMENTO - 626355303-00 -** 14436895-9 - IPVA - RENAVAM / EXERC 01124177822/2024 - 2.487,39 - **YUKI MASA SANADA - 034049419-00 -** 14427130-0 - IPVA - RENAVAM / EXERC 01155985521/2024 - 3.331,56 - **YULIANA KRISANOVESKI - 066285539-65 -** 14439959-5 - IPVA - RENAVAM / EXERC 00504791877/2024 - 2.267,20 - **YULISKA FRANCISCA BAUTISTA JIMENEZ - 708642722-51 -** 14437036-8 - IPVA - RENAVAM / EXERC 01303450922/2024 - 2.483,04 - **YURI ARANTES TERESIN - 035265849-58 -** 14429568-4 - IPVA - RENAVAM / EXERC 01108270236/2024 - 3.006,94 - **YURI BRASILIANO CAMPOS DA COSTA - 108198489-99 -** 14435813-9 - IPVA - RENAVAM / EXERC 01131171265/2024 - 2.540,46 - **YURI DE SOUZA PURCENO 09057835908 - 45091785/0001-93 -** 14424287-4 - IPVA - RENAVAM / EXERC 00599170956/2024 - 4.960,97 - **YURI JIVAGO QUEIROZ LEITE - 029102589-71 -** 14420211-2 - IPVA - RENAVAM / EXERC 01168308353/2024 - 1.995,78 - **YURI KRATZ FONSECA DA SILVA SOUZA - 133156639-80 -** 14413479-6 - IPVA - RENAVAM / EXERC 01114576996/2024 - 3.816,39 - **YURI MARQUES DEFFENTE - 034904609-36 -** 14414405-8 - IPVA - RENAVAM / EXERC 01029950943/2024 - 3.629,66 - **YURI ORTHMANN GEHLEN - 028065260-78 -** 14427952-2 - IPVA - RENAVAM / EXERC 00226935841/2024 - 3.207,35 - **YURI RENAN DE MORAES CARDOSO CAIROS - 071335879-39 -** 14419310-5 - IPVA - RENAVAM / EXERC 01153692594/2024 - 2.343,43 - **YURI RIBEIRO DOS SANTOS - 096186689-67 -** 14442537-5 - IPVA - RENAVAM / EXERC 01101482602/2024 - 2.030,73 - **YURI SAULO MARMENTINI DE SOUZA - 114253149-02 -** 14444516-3 - IPVA - RENAVAM / EXERC 00154647993/2024 - 1.730,97 - **YURI STEFANNO MACHADO - 088589769-24 -** 14420691-6 - IPVA - RENAVAM / EXERC 01378202926/2024 - 1.589,30 - **YURI YAGO MACHADO - 074825449-84 -** 14429032-1 - IPVA - RENAVAM / EXERC 01059802241/2024 - 3.062,19 - **YURIK ANDREY LESSI BERGAMINI - 024906999-70 -** 14410987-2 - IPVA - RENAVAM / EXERC 01279785745/2024 - 4.415,03 - **YURIY DUBESKI DE OLIVEIRA - 076192269-58 -** 14422046-3 - IPVA - RENAVAM / EXERC 00831964790/2023 - 178,50 - **ZACARIAS GOMES DOS SANTOS - 044411639-75 -** 14405469-5 - IPVA - RENAVAM / EXERC 00158103440/2023 - 148,88 - **ZACARIAS RIBEIRO DINIZ - 558091039-87 -** 14400226-1 - IPVA - RENAVAM / EXERC 00826772161/2023 - 178,50 - **ZADEIR FERREIRA DOS SANTOS - 642182289-49 -** 14409901-0 - IPVA - RENAVAM / EXERC 00213566354/2024 - 4.804,72 - **ZAGORA ADMINISTRACAO E PARTICIPACOES LTDA - 36622410/0001-11 -** 14441604-0 - IPVA - RENAVAM / EXERC 01417426338/2024 - 2.146,41 - **ZAHERA ABDEL RAHIM ABDEL MAJID MOHD - 010023649-90 -** 14435350-1 - IPVA - RENAVAM / EXERC 00533071020/2024 - 2.571,53 - **ZAIR DE JESUS DIAS - 092377169-74 -** 14405621-3 - IPVA - RENAVAM / EXERC 00993691994/2023 - 147,61 - **ZAIR PEREIRA DE PAULA - 034230559-01 -** 14396895-2 - IPVA - RENAVAM / EXERC 00935659447/2023 - 219,36 - **ZAIRA DA CONCEICAO SANTOS - 389963738-00 -** 14417823-8 - IPVA - RENAVAM / EXERC 01235709520/2024 - 2.836,21 - **ZAIRA PEDROSO DE OLIVEIRA - 038787709-60 -** 14405627-2 - IPVA - RENAVAM / EXERC 00498834522/2023 - 147,61 - **ZAN COMERCIO DE INSUMOS LTDA - 18918067/0001-75 -** 14439145-4 - IPVA - RENAVAM / EXERC 01132844255/2024 - 2.327,40 - **ZANELLA - TRANSPORTE RODOVIARIO DE CARGAS LTDA - 39797398/0001-74 -** 14415699-4 - IPVA - RENAVAM / EXERC 01180811604/2024 - 3.411,17 - **ZANELLATO ADVOCACIA & CONSULTORIA - 14723709/0001-20 -** 14428050-4 - IPVA - RENAVAM / EXERC 00465738206/2024 - 3.190,84 - **ZANIEL MOREIRA RIBEIRO - 005233179-21 -** 14396316-0 - IPVA - RENAVAM / EXERC 00117726630/2023 - 238,89 - **ZANLORENZI EMPREENDIMENTOS IMOBILIARIOS LTDA - 20288555/0001-98 -** 14411912-6 - IPVA - RENAVAM / EXERC 01228425148/2024 - 4.152,92 - 14413509-1 - IPVA - RENAVAM / EXERC 01156601964/2024 - 3.811,65 - **ZANONA COMERCIO DE APARAS E EMBALAGENS LTDA - 31325972/0002-60 -** 14410168-5 - IPVA - RENAVAM / EXERC 01152948757/2024 - 4.713,82 - **ZAQUEU PINTO DE FRANCA - 055171199-05 -** 14421568-0 - IPVA - RENAVAM / EXERC 00876052235/2023 - 189,26 - **ZAQUEU ROSSI - 486581621-68 -** 14419362-8 - IPVA - RENAVAM / EXERC 00586233733/2024 - 2.317,82 - **ZAQUEU ZUCHELLI JAGUSZESKI - 037922369-40 -** 14417134-9 - IPVA - RENAVAM / EXERC 01183664467/2024 - 3.018,63 - **ZARDINELO AGRO INDUSTRIAL - LTDA - 33339412/0001-00 -** 14415897-0 - IPVA - RENAVAM / EXERC 01393651000/2024 - 3.371,92 - **ZAURI BRASIL - 734025249-53 -** 14429500-5 - IPVA - RENAVAM / EXERC 00404705979/2024 - 3.014,61 - **ZAURI DA SILVA SIQUEIRA - 805297809-25 -** 14438796-1 - IPVA - RENAVAM / EXERC 00251026604/2024 - 2.352,82 - **ZAURI DE JESUS DE MATOS - 073662389-29 -** 14405389-3 - IPVA - RENAVAM / EXERC 01024597404/2023 - 151,27 - **ZAVADNIAK E HONORATO ADVOGADOS ASSOCIADOS - 18336531/0001-15 -** 14407145-0 - IPVA - RENAVAM / EXERC 01244591804/2024 - 6.474,20 - **ZEBIO SIQUEIRA - 039389229-82 -** 14404464-9 - IPVA - RENAVAM / EXERC 00802150578/2023 - 162,27 - **ZECA PERFUMARIAS LTDA - 04032649/0001-45 -** 14408232-0 - IPVA - RENAVAM / EXERC 01168507534/2024 - 5.587,82 - **ZEFERINO DE LIMA - 033254879-12 -** 14436006-0 - IPVA - RENAVAM / EXERC 00367261529/2024 - 2.533,73 - **ZEFINHA JOANA DE OLIVEIRA - 019213009-90 -** 14404389-8 - IPVA - RENAVAM / EXERC 00803758510/2023 - 162,27 - **ZEHON GEBBER VAZ - 036658149-01 -** 14434138-4 - IPVA - RENAVAM / EXERC 01207361965/2024 - 2.640,92 - **ZEIDE BONIN MIGUEL - 023069439-07 -** 14420238-4 - IPVA - RENAVAM / EXERC 01411395449/2024 - 1.979,16 - **ZEILA DE FATIMA BALLES - 051189519-41 -** 14423221-6 - IPVA - RENAVAM / EXERC 00814666540/2023 - 162,27 - **ZEILA FITZ - 034441159-11 -** 14432590-7 - IPVA - RENAVAM / EXERC 00223619426/2024 - 2.748,78 - **ZEINAB BAZZOUN - 011546049-77 -** 14409998-2 - IPVA - RENAVAM / EXERC 00527683175/2024 - 4.773,75 - **ZELAIR TEREZINHA CORNELIUS DA SILVA - 930846339-91 -** 14413765-5 - IPVA - RENAVAM / EXERC 01059124006/2024 - 3.748,62 - **ZELI DA SILVA - 057951309-23 -** 14431007-1 - IPVA - RENAVAM / EXERC 00387115900/2024 - 2.874,59 - **ZELI ALVES RIBEIRO - 832653769-15 -** 14396785-9 - IPVA - RENAVAM / EXERC 00870431080/2023 - 220,04 - **ZELI APARECIDA DA CRUZ PEPE - 014528929-03 -** 14431198-1 - IPVA - RENAVAM / EXERC 01208162966/2024 - 2.858,02 - **ZELI BATISTA - 644537409-30 -** 14442144-2 - IPVA - RENAVAM / EXERC 00992620279/2024 - 2.071,84 - **ZELI LEITE AMARAL ESTRELA - 895407609-25 -** 14419067-0 - IPVA - RENAVAM / EXERC 01219852420/2024 - 2.419,80 - **ZELI PAULINA SCHOMA - 834219399-34 -** 14398394-3 - IPVA - RENAVAM / EXERC 00864551550/2023 - 189,26 - **ZELI TEREZINHA RABEL - 786894579-68 -** 14434711-0 - IPVA - RENAVAM / EXERC 01228447761/2024 - 2.610,69 - **ZELIA ALVES DOS SANTOS - 237877839-20 -** 14427444-0 - IPVA - RENAVAM / EXERC 01229198625/2024 - 3.290,09 - **ZELIA APARECIDA DO ESPIRITO SANTO - 056764129-50 -** 14422852-9 - IPVA - RENAVAM / EXERC 00877222819/2023 - 172,12 - **ZELIA CRISTINA RATOCHINSHI - 005890839-02 -** 14408396-2 - IPVA - RENAVAM / EXERC 01347211184/2024 - 5.507,38 - **ZELIA DE ABREU RIBEIRO - 740853879-87 -** 14438021-5 - IPVA - RENAVAM / EXERC 01189762436/2024 - 2.416,76 - **ZELIA LUCIA - 363634809-49 -** 14432246-0 - IPVA - RENAVAM / EXERC 01195371532/2024 - 2.772,96 - **ZELIA LUIZA RIBEIRO - 080576139-04 -** 14431924-9 - IPVA - RENAVAM / EXERC 00395126924/2024 - 2.806,75 - **ZELIA**

PARASTCHUK - 039417049-07 - 14422845-6 - IPVA - RENAVAM / EXERC 00878237615/2023 - 172,12 - **ZELIA VERNER - 487056409-20 -** 14414559-3 - IPVA - RENAVAM / EXERC 01063892497/2024 - 3.605,76 - **ZELINDA BALDOINA PANCOLIM - 848522759-04 -** 14404735-4 - IPVA - RENAVAM / EXERC 01071341631/2023 - 159,73 - **ZELINO PEREIRA GOMES - 126661848-11 -** 14403522-4 - IPVA - RENAVAM / EXERC 00232980748/2023 - 162,85 - **ZELIO APARECIDO CAMARGO - 065958919-21 -** 14422025-0 - IPVA - RENAVAM / EXERC 00834617315/2023 - 178,50 - **ZELIO NAVA - 005504019-54 -** 14406827-0 - IPVA - RENAVAM / EXERC 01063461860/2024 - 6.828,61 - **ZELIO OLIVEIRA NASCIMENTO - 757403039-15 -** 14397398-0 - IPVA - RENAVAM / EXERC 00875564747/2023 - 206,07 - **ZELITA RAIMUNDO BARBOSA - 872739779-34 -** 14408437-3 - IPVA - RENAVAM / EXERC 01094527332/2024 - 5.500,71 - **ZELMA NEIVA BAHENA - 044714619-07 -** 14436097-4 - IPVA - RENAVAM / EXERC 01148041823/2024 - 2.529,05 - **ZEMIRO PAGLIARI - 546245769-34 -** 14399861-4 - IPVA - RENAVAM / EXERC 00841970769/2023 - 178,50 - **ZENA HASSAN GEBAI - 010883819-60 -** 14408884-0 - IPVA - RENAVAM / EXERC 01256177137/2024 - 5.284,04 - **ZENAIDE MARIA SCHIAVINATO CORREA - 027970169-12 -** 14426954-3 - IPVA - RENAVAM / EXERC 01373831828/2024 - 3.361,76 - **ZENAIDE RODRIGUES DA SILVA COLLA - 956146729-15 -** 14434007-8 - IPVA - RENAVAM / EXERC 01179055265/2024 - 2.649,26 - **ZENAIDE CARPANEZ - 583210639-34 -** 14409082-9 - IPVA - RENAVAM / EXERC 01274019785/2024 - 5.201,19 - **ZENAIDE CLARO - 747531269-00 -** 14423213-5 - IPVA - RENAVAM / EXERC 00819561827/2023 - 162,27 - **ZENAIDE CORDEIRO MACHADO - 650230489-34 -** 14421845-0 - IPVA - RENAVAM / EXERC 00861951522/2023 - 183,45 - **ZENAIDE DE JESUS DOS SANTOS - 735504859-72 -** 14404075-9 - IPVA - RENAVAM / EXERC 00810350548/2023 - 162,27 - **ZENAIDE DOMINGOS - 319403909-15 -** 14438426-1 - IPVA - RENAVAM / EXERC 01190353684/2024 - 2.381,40 - **ZENAIDE SILVA SOUZA - 032814719-27 -** 14421794-2 - IPVA - RENAVAM / EXERC 00878571647/2023 - 183,45 - **ZENATTI & ZENATTI LTDA - 12343365/0001-06 -** 14427371-0 - IPVA - RENAVAM / EXERC 01170057702/2024 - 3.303,17 - **ZENDUR EMPREENDIMENTOS E PARTICIPACOES LTDA - 10533105/0001-60 -** 14406503-4 - IPVA - RENAVAM / EXERC 01332209880/2024 - 7.561,78 - **ZENEI RULKA - 900737119-34 -** 14401982-2 - IPVA - RENAVAM / EXERC 00877324204/2023 - 172,12 - **ZENEIDE DE RAMOS GONCALVES - 054066459-60 -** 14398684-5 - IPVA - RENAVAM / EXERC 00909178330/2023 - 185,79 - **ZENEIDE FATIMA DA SILVA - 752775659-49 -** 14418190-5 - IPVA - RENAVAM / EXERC 01131107532/2024 - 2.712,50 - **ZENI APARECIDA TAVARES NUNES - 555902339-68 -** 14417334-1 - IPVA - RENAVAM / EXERC 01052537720/2024 - 2.974,66 - **ZENI DE SOUZA RIBAS - 598651809-87 -** 14427928-0 - IPVA - RENAVAM / EXERC 00551090227/2024 - 3.214,08 - **ZENI MARIA GURZINSKI - 651145829-68 -** 14409247-3 - IPVA - RENAVAM / EXERC 01053166432/2024 - 5.118,07 - **ZENI MARIA VICENTE DE FREITAS - 692233279-20 -** 14420491-3 - IPVA - RENAVAM / EXERC 01037036279/2024 - 1.841,73 - **ZENI MOYSES DOS SANTOS DE CARVALHO - 525471169-87 -** 14417518-2 - IPVA - RENAVAM / EXERC 01136693626/2024 - 2.936,99 - **ZENI RODRIGUES DA LUZ - 009520699-03 -** 14422263-6 - IPVA - RENAVAM / EXERC 00846305275/2023 - 178,50 - **ZENILDA APARECIDA CLAITON - 878884759-49 -** 14445320-4 - IPVA - RENAVAM / EXERC 00202564703/2024 - 1.520,10 - **ZENILDA DE FATIMA FERREIRA - 754668999-68 -** 14405419-9 - IPVA - RENAVAM / EXERC 00325413193/2023 - 151,00 - **ZENILDA FLORIANO DOURADO - 451989501-49 -** 14440080-1 - IPVA - RENAVAM / EXERC 00498203530/2024 - 2.264,71 - **ZENILDA MORATO DE CHRISTO - 590149629-91 -** 14421624-5 - IPVA - RENAVAM / EXERC 00869730819/2023 - 189,26 - **ZENILDA PIRES DE MENJAO - 252654978-70 -** 14442210-4 - IPVA - RENAVAM / EXERC 00330011057/2024 - 2.064,94 - **ZENILDA RIBEIRO SILVERIO - 858272669-49 -** 14440164-6 - IPVA - RENAVAM / EXERC 00533890780/2024 - 2.256,98 - 14443373-4 - IPVA - RENAVAM / EXERC 00180547518/2024 - 1.923,66 - **ZENILDO PONTES DE FARIA - 083128909-04 -** 14396859-6 - IPVA - RENAVAM / EXERC 00933306865/2023 - 219,36 - **ZENILSON ROBERTO DA SILVA - 058406819-03 -** 14403822-3 - IPVA - RENAVAM / EXERC 00822820480/2023 - 162,27 - **ZENILTON PINTO DA SILVA - 076975889-43 -** 14396908-8 - IPVA - RENAVAM / EXERC 00923192492/2023 - 219,36 - **ZENIR GARCEZ DE OLIVEIRA PEREIRA - 045872209-06 -** 14423190-2 - IPVA - RENAVAM / EXERC 00804009244/2023 - 162,27 - **ZENIR SCHLEMPER MACHADO - 035390269-16 -** 14417319-8 - IPVA - RENAVAM / EXERC 01059902629/2024 - 2.975,46 - **ZENITA BLAZIUS ALVES - 989901609-87 -** 14422888-0 - IPVA - RENAVAM / EXERC 00802322948/2023 - 170,95 - **ZENITA RUFINO DA SILVA MANOEL - 462013009-53 -** 14416715-5 - IPVA - RENAVAM / EXERC 01184836660/2024 - 3.121,43 - **ZENIVAL MARCELINO DE FARIA - 690108629-68 -** 14396913-4 - IPVA - RENAVAM / EXERC 00931782422/2023 - 219,36 - **ZENO SAVICKI - 420971269-87 -** 14411042-0 - IPVA - RENAVAM / EXERC 01048962560/2024 - 4.395,62 - 14411078-1 - IPVA - RENAVAM / EXERC 00585216487/2024 - 4.383,09 - **ZENON ZACARIAS DOS SANTOS - 033898179-99 -** 14421733-0 - IPVA - RENAVAM / EXERC 00908119151/2023 - 185,79 - **ZENOVIA MARIA DOLA - 018414159-10 -** 14430153-6 - IPVA - RENAVAM / EXERC 01399088162/2024 - 2.952,06 - **ZERO COMERCIO DE CONFECCOES LTDA - ME. - 10561338/0001-76 -** 14416724-4 - IPVA - RENAVAM / EXERC 00569258030/2024 - 3.119,23 - **ZERO OITO COMERCIO DE ELETRONICOS - EIRELI - 01092321/0001-26 -** 14413393-5 - IPVA - RENAVAM / EXERC 00552840653/2024 - 3.836,04 - **ZEUMAR BERTIOTI BRUNO - 036276389-56 -** 14411328-4 - IPVA - RENAVAM / EXERC 01209799143/2024 - 4.312,36 - **ZICO DE SOUZA LOPES - 755736369-87 -** 14403064-8 - IPVA - RENAVAM / EXERC 00336671083/2023 - 169,48 - **ZIENKIEVICZ & OLIVEIRA LTDA - 86756152/0001-34 -** 14442353-4 - IPVA - RENAVAM / EXERC 01036838754/2024 - 2.052,13 - 14442854-4 - IPVA - RENAVAM / EXERC 00550511849/2024 - 1.993,31 - **ZILDA MENIN KRENCHINSKI - 016485479-74 -** 14443364-5 - IPVA - RENAVAM / EXERC 00129032573/2024 - 1.925,93 - **ZILDA APARECIDA RIBEIRO - 583621859-53 -** 14402780-9 - IPVA - RENAVAM / EXERC 00802825990/2023 - 170,95 - **ZILDA APARECIDA SILVESTRE - 023545289-06 -** 14403702-2 - IPVA - RENAVAM / EXERC 00810859300/2023 - 162,27 - **ZILDA ARAUJO DOS SANTOS - 299557509-87 -** 14402086-3 - IPVA - RENAVAM / EXERC 00855507624/2023 - 172,12 - **ZILDA AVELINO DA SILVA - 769006069-20 -** 14400039-0 - IPVA - RENAVAM / EXERC 00831706112/2023 - 178,50 - **ZILDA CANDIDA DA SILVA - 191723248-99 -** 14423107-4 - IPVA - RENAVAM / EXERC 00413020533/2023 - 162,85 - **ZILDA DE LIMA FELICIO AZEVEDO - 790667639-49 -** 14445557-6 - IPVA - RENAVAM / EXERC 00559151799/2024 - 1.390,85 - **ZILDA GOMES DE OLIVEIRA SILVA - 943427179-72 -** 14443245-2 - IPVA - RENAVAM / EXERC 01025596665/2024 - 1.937,75 - **ZILDA HANEMANN - 544973109-49 -** 14408618-0 - IPVA - RENAVAM / EXERC 01287841950/2024 - 5.415,90 - **ZILDA KURCHAIDT MICHELC - 926822279-53 -** 14415637-4 - IPVA - RENAVAM / EXERC 01133330816/2024 - 3.423,66 - **ZILDA MARIA MOTA - 865419199-68 -** 14416116-5 - IPVA - RENAVAM / EXERC 00200900625/2024 - 3.317,75 - **ZILDA NATAL MICHELETTI - 061958199-99 -** 14436343-4 - IPVA - RENAVAM / EXERC 01126277280/2024 - 2.517,27 - **ZILDA PEREIRA DA SILVA - 545606599-15 -** 14439627-8 - IPVA - RENAVAM / EXERC 00975714864/2024 - 2.290,37 - **ZILDA TATHIANE PRIGOL PASIECZNYK - 056403339-10 -** 14406113-6 - IPVA - RENAVAM / EXERC 01223118395/2024 - 8.925,85 - **ZILDA TEODORA DOS SANTOS - 708832469-53 -** 14445261-5 - IPVA - RENAVAM / EXERC 00967453631/2024 - 1.539,44 - **ZILDO FRANCISCO DA SILVA - 778475126-53 -** 14420769-6 - IPVA - RENAVAM / EXERC 00969047720/2023 - 245,77 - **ZILMA AUGUSTO RODRIGUES - 577099049-04 -** 14427581-0 - IPVA - RENAVAM / EXERC 01066621729/2024 - 3.269,20 - **ZILMA BATISTA DE LIMA - 072401089-02 -** 14403875-4 - IPVA - RENAVAM / EXERC 00806783036/2023 - 162,27 - **ZILMA DO ROCIO DA SILVA - 738516129-49 -** 14396396-9 - IPVA - RENAVAM / EXERC 01195440941/2023 - 236,90 - **ZILMA NUNES DA SILVA RIBEIRO - 063808379-65 -** 14398203-3 - IPVA - RENAVAM / EXERC 00863962599/2023 - 189,26 - **ZILMA SALETE DE PONTES - 450004419-15 -** 14410167-7 - IPVA - RENAVAM / EXERC 01162944681/2024 - 4.713,82 - **ZILMAR FREIRE DOS SANTOS - 023545319-66 -** 14399724-3 - IPVA - RENAVAM / EXERC 00834751267/2023 - 178,50 - **ZILMARCIA MARINHO LOURENCO - 023545329-38 -** 14405245-5 - IPVA - RENAVAM / EXERC 00316471933/2023 - 154,19 - **ZILMARIO ALVES LOURENCO - 725407619-68 -** 14429026-7 - IPVA - RENAVAM / EXERC 01041088806/2024 - 3.062,19 - **ZILOA FERREIRA DA MAIA - 024974009-54 -** 14396410-8 - IPVA - RENAVAM / EXERC 00509598773/2023 - 232,61 - **ZILPA OLIVEIRA DA SILVA - 020672299-07 -** 14397951-2 - IPVA - RENAVAM / EXERC 00981044816/2023 - 191,39 - **ZILVO ALBERTO LESEUX - 000343899-62 -** 14398265-3 - IPVA - RENAVAM / EXERC 00872700160/2023 - 189,26 - **ZIMPEL - SERVICOS AGRICOLAS LTDA - 19006219/0001-26 -** 14416842-9 - IPVA - RENAVAM / EXERC 01280253778/2024 - 3.088,54 - **ZINALCO MUZEKA - 007593949-54 -** 14438181-5 - IPVA - RENAVAM / EXERC 00592887561/2024 - 2.403,58 - **ZIONS COSMETICOS LTDA - 33504575/0001-09 -** 14411037-4 - IPVA - RENAVAM / EXERC 01279746391/2024 - 4.396,66 - **ZITA BEATRIZ PAZINATO - 717595659-20 -** 14419015-7 - IPVA - RENAVAM / EXERC 01094558343/2024 - 2.450,60 - **ZIZETE LESSA DA FONSECA - 155917359-91 -** 14433244-0 - IPVA - RENAVAM / EXERC 00505030454/2024 - 2.706,71 - **ZIZOEL GUEDES DA SILVA - 462004109-25 -** 14441148-0 - IPVA - RENAVAM / EXERC 00972359605/2024 - 2.181,80 - **ZM - SERVICOS MEDICOS S/S - 47774303/0001-25 -** 14429268-5 - IPVA - RENAVAM / EXERC 01400249306/2024 - 3.037,25 - **ZMAX CURITIBA COMERCIO DE COLCHOES LTDA - 24966915/0001-14 -** 14414739-1 - IPVA - RENAVAM / EXERC 01072167112/2024 - 3.574,15 - **ZN VANIN TRANSPORTES LTDA. - 12658538/0001-77 -** 14426597-1 - IPVA - RENAVAM / EXERC 01433050037/2024 - 3.440,31 - **ZOEL CARLOS VERLINCK - 620084989-72 -** 14419436-5 - IPVA - RENAVAM / EXERC 00914542427/2024 - 2.293,83 - **ZONATO CONTABILIDADE LTDA - 10436017/0001-40 -** 14406416-0 - IPVA - RENAVAM / EXERC 01333966722/2024 - 7.734,51 - **ZORAIDE ALVES DE LIMA NUNES - 533818909-72 -** 14436265-9 - IPVA - RENAVAM / EXERC 01002863705/2024 - 2.522,34 - **ZORAIDE CARARO - 582156629-00 -** 14443292-4 - IPVA - RENAVAM / EXERC 00110308182/2024 - 1.932,86 - **ZORAIDE RICA DE AZEVEDO - 798267419-49 -** 14443441-2 - IPVA - RENAVAM / EXERC 00231466200/2024 - 1.912,74 - **ZORAIDE SILVESTRE RIBEIRO - 026530439-39 -** 14403987-4 - IPVA - RENAVAM / EXERC 00814991670/2023 - 162,27 - **ZORINCRI SEBANI MATA ARANA - 712461841-09 -** 14404641-2 - IPVA - RENAVAM / EXERC 01359443867/2023 - 161,11 - **ZOUHER ALI ANYESSI - 009155969-38 -** 14433862-6 - IPVA - RENAVAM / EXERC 00565495674/2024 - 2.663,21 - **ZUHER HANDAR - 355872709-63 -** 14408200-1 - IPVA - RENAVAM / EXERC 01060118090/2024 - 5.602,11 - **ZULEICA NAOMI TANO - 130874198-77 -** 14412768-4 - IPVA - RENAVAM / EXERC 01399486834/2024 - 3.952,17 - **ZULEIDE DAL ROVERE DOS SANTOS - 928197299-91 -** 14410748-9 - IPVA - RENAVAM / EXERC 01083181553/2024 - 4.487,41 - **ZULEIKA APARECIDA FERREIRA MACHADO DE ALMEIDA - 354982429-72 -** 14433765-4 - IPVA - RENAVAM / EXERC 01240468161/2024 - 2.664,88 - **ZULENE MARIA MENDES LEIDENS - 202133791-04 -** 14413922-4 - IPVA - RENAVAM / EXERC 01210950755/2024 - 3.726,98 - **ZULEYKA LETYSSYA DOS REIS MISAEL - 041298199-84 -** 14435192-4 - IPVA - RENAVAM / EXERC 01055571865/2024 - 2.580,87 - **ZULMA GORETTE TARDETTI - 819974699-87 -** 14432284-3 - IPVA - RENAVAM / EXERC 01132609493/2024 - 2.769,86 - **ZULMAR ANTONIO FACHIN - 368258599-00 -** 14412075-2 - IPVA - RENAVAM / EXERC 01278505455/2024 - 4.120,87 - **ZULMIRA DIAS BELIZARIO - 047241849-14 -** 14400792-1 - IPVA - RENAVAM / EXERC 00838213979/2023 - 178,50 - **ZULMIRA PEREIRA DE SOUZA - 035190009-89 -** 14444374-8 - IPVA - RENAVAM / EXERC 01233743381/2024 - 1.747,63 - **ZZOPER STORE COMERCIO DE ARTIGOS ESPORTIVOS LTDA - 21153012/0001-26 -** 14440428-9 - IPVA - RENAVAM / EXERC 00149977263/2024 - 2.235,85

.

Curitiba, 14 de setembro de 2025.

Thiago Boaventura Grandchamp Serafim
Inspetor Geral de Arrecadação.

123337/2025

Diário Oficial Certificado Digitalmente
O Departamento de Imprensa Oficial do Estado do Paraná, de garantia de autenticidade deste documento, desde que visualizado através do site http://www.imprensaoficial.pr.gov.br

Autarquias

AGEPAR

PORTARIA N.º 27/2025-CRH/DAF/AGEPAR

Designa servidores para atuar na Diretoria de Fiscalização e Qualidade de Serviços - DFQS/AGEPAR e dá outras providências.

O Diretor-Presidente da Agência Reguladora de Serviços Públicos Delegados do Paraná - Agepar, no uso de suas atribuições legais que lhe conferem o art. 29, § 2º, da Lei Complementar Estadual n.º 222, de 05 de maio de 2020, e o art. 24, incs. II e III, do Anexo ao Decreto Estadual n.º 6265, de 24 de novembro de 2020 (Regulamento da Agepar)

RESOLVE:

Art. 1º Designar, para atuar na Diretoria de Fiscalização e Qualidade de Serviços, em auxílio ao Diretor, os seguintes servidores:

I - Cleber Gusso Andrade, RG n.º 6.XXX.946-X;
II - Helmuth Germano Venske Neto Marchese, RG n.º 7.XXX.834-X;
III - Marcelo Zawadzki Bueno, RG n.º 9.XXX.839-X;
IV - Marco Antônio Biscaia, RG n.º 3.XXX.162-X;
V - Patricia Auer Lopes Gelbecke, RG n.º 5.XXX.859-X; e
VI - Silmara Muciel Arruda, RG n.º 4.XXX.896-X.

Art. 2º Designar, para responder pelas Chefias de Coordenadoria junto à Diretoria de Fiscalização e Qualidade de Serviços - DFQS, os seguintes servidores:

I - José Carlos Dias Lopes da Conceição, RG n.º 3.XXX.266-X, como Chefe da Coordenadoria de Fluxo de Informações – CFI, em exercício;
II - Mariana Ribeiro Facundo de Souza, RG n.º 15.XXX.779-X, como Chefe da Coordenadoria de Qualidade dos Serviços, em exercício; e
III - Pedro Augusto Mikowski, RG n.º 2.XXX.661-X, como Chefe da Coordenadoria de Fiscalização – CF;

Art. 3 º Designar, para atuar na Coordenadoria de Fiscalização - CF, os seguintes servidores:

I - Alceu Ricardo Swarowski, RG n.º 7.XXX.7X
II - Chirley Taina Kaul, RG n.º 9.XXX.195-X;
III - Geovana Lopes Pereira, RG n.º 8.XXX.201-X;
IV - Juliana Leithold, RG n.º 9.XXX.334-X; e
V - Nivaldo Martinez Junior, RG n.º 7.XXX.507-X.

Art. 4º Designar, para atuar na Coordenadoria de Fluxo de Informações - CFI, os seguintes servidores:

I - Egbert Schlögel, RG n.º 624.XXX.289-XX;
II - Joel Santos Filho, RG n.º 1.XXX.284-X;
III - Julio Cesar Milarch Woroski, RG n.º 4.XXX.785-X; e
IV - Maria Marta Vaz Zanoni Rodrigues, RG n.º 8.XXX.087-X;

Art. 5º Designar, para atuar na Coordenadoria de Qualidade dos Serviços - CQS, os seguintes servidores:

I. Eduardo do Carmo Andrioli, RG n.º 5.XXX.253-X; e
II. Flávio Rafael Lachowski, RG n.º 6.XXX.868-X.

Art.6º Revogar a Portaria AGEPAR n.º 25/2022.
Art. 7º Revogar a Portaria AGEPAR n.º 41/2022.
Art. 8º Revogar a Portaria AGEPAR n.º 18/2023.
Art. 9º Revogar a Portaria AGEPAR n.º 28/2023.
Art. 10 Revogar a Portaria AGEPAR n.º 30/2023.
Art. 11 Revogar a Portaria AGEPAR n.º 16/2024.
Art. 12 Revogar o art. 4º da Portaria n.º 08/2025-CRH/DAF/AGEPAR.
Art. 13 Revogar a Portaria n.º 21/2025-CRH/DAF/AGEPAR.
Art. 14 Esta Portaria entra em vigor na data de sua publicação.

Curitiba, 15 de setembro de 2025

(assinado nos termos do art. 38 do Decreto nº 7304/2021)
Rubens Bueno
Diretor-Presidente

123392/2025

RESOLUÇÃO Nº 31, DE 1 DE AGOSTO DE 2025

Dispõe sobre as regras gerais para a regulação do serviço de transporte público coletivo de passageiros das regiões definidas no Estatuto da Metrópole

O **Conselho Diretor** da **Agência Reguladora de Serviços Públicos Delegados do Paraná - Agepar,** no uso de suas atribuições legais que lhe conferem o art. 12, inciso I, alíneas “d”, “f” e “m”, do Anexo do Decreto Estadual n.º 6265/2020 (Regulamento da Agepar); com fundamento na Lei Complementar Estadual n.º 222/2020; e considerando:

a) O contido no processo administrativo de protocolo n.º 23.709.357-7; e

b) A deliberação do Conselho Diretor da Agepar, conforme REUNIÃO ORDINÁRIA Nº 15/2025, realizada em 29 de julho de 2025.

RESOLVE:

CAPÍTULO I

DO OBJETO

Art. 1° Esta Resolução dispõe sobre as regras gerais para a regulação do serviço de transporte público coletivo de passageiros das regiões definidas no Estatuto da Metrópole.

CAPÍTULO II

DAS DEFINIÇÕES

Art. 2º Para os fins desta Resolução, consideram-se as seguintes definições:

I - Agepar: Agência Reguladora de Serviços Públicos Delegados do Paraná, pessoa jurídica de direito público na forma de autarquia sob regime especial com independência decisória, autonomia administrativa e financeira cuja finalidade institucional é exercer o poder de regulação, normatização, controle, mediação e fiscalização sobre o serviço público delegado, na forma da Lei Complementar n.º 222 de 5 de maio de 2020 e alterações.

II - Concessão: delegação da prestação de serviço público, feita pelo poder concedente, mediante licitação, na modalidade concorrência, à pessoa jurídica ou consórcio de empresas que demonstre capacidade para seu desempenho, por sua conta e risco e por prazo determinado.

III - Concessionária: pessoa jurídica a que, mediante contrato de concessão, se confere o direito de, por sua conta e risco, explorar o serviço de transporte coletivo metropolitano de passageiros.

IV - Linhas: trechos determinados pelo Poder Concedente onde irão trafegar os veículos das empresas delegadas, ligando dois pontos terminais, composta por itinerário e seus seccionamentos, frota e quadro de horários próprios.

V - Matriz de riscos: descrição detalhada da alocação dos riscos envolvidos na prestação do serviço entre o prestador do serviço e o Poder Concedente.

VI - Permissão: delegação, a título precário, mediante licitação, da prestação de serviços públicos, feita pelo Poder Concedente à pessoa física ou jurídica que demonstre capacidade para o seu desempenho, por sua conta e risco.

VII - Poder Concedente: Estado do Paraná, diretamente ou por meio da Agência de Assuntos Metropolitanos do Paraná - AMEP, entidade autárquica, vinculada à Secretária de Estado das Cidades - SECID, dotada de personalidade jurídica de direito público.

VIII - Prestador do Serviço: responsável pela execução do serviço públicos.

IX - Reajuste: correção do valor da tarifa técnica à variação regular dos custos, realizado uma única vez em cada período de um ano.

X - Revisão extraordinária: revisão da tarifa técnica em caso de evento excepcional, posterior, imprevisível ou de consequência imprevisível, desde que devidamente comprovado o desequilíbrio econômico-financeiro do contrato, considerando todas as fontes de receita.

XI - Revisão ordinária: revisão da tarifa técnica, em período definido no contrato, considerando a variação do custo quilômetro em decorrência de ganhos de produtividade, inovações tecnológicas ou outros fatores que repercutam na fixação da mesma.

XII - Serviço público: transporte coletivo metropolitano de passageiros.

XIII - Tarifa Técnica: valor pago às empresas de transporte coletivo para cobrir os custos operacionais e de investimento.

XIV - Terminais Metropolitanos: pontos iniciais, intermediários ou finais de ligações intermunicipais, abertos ao público em geral e dotados de serviços e facilidades necessárias ao embarque e desembarque de passageiros; que compõe parte da infraestrutura rodoviária.

CAPÍTULO III

DO REGIME JURÍDICO

Seção I
Da concessão

Art. 3º A delegação do serviço será feita por meio de concessão, mediante licitação, na modalidade concorrência, à pessoa jurídica ou consórcio de empresas, constituído para o procedimento licitatório.

§1º O prazo da concessão e critérios de prorrogação serão definidos em edital.

§2º Os editais de licitação para a concessão do serviço serão submetidos à aprovação da Agepar, nos termos do inciso IX do art. 6º da Lei Complementar nº 222/2020.

Seção II
Da permissão

Art. 4º A delegação do serviço também poderá ser feita por meio de permissão, a título precário, mediante licitação, à pessoa física ou jurídica que demonstre capacidade para o seu desempenho, por sua conta e risco.

§1º O prazo da permissão e critérios de prorrogação serão definidos em edital.

§2º Os editais de licitação para a permissão do serviço serão submetidos à aprovação da Agepar, nos termos do inciso IX do art. 6º da Lei Complementar nº 222/2020.

§3º A permissão de serviço público será formalizada mediante contrato de adesão, que observará os termos da Lei Complementar nº 76/1995 e demais normas pertinentes, bem como do edital de licitação, inclusive quanto à precariedade e à revogabilidade unilateral do contrato pelo poder concedente.

Seção III
Dos instrumentos contratuais

Art. 5º Os contratos para execução do serviço que se trata esta Resolução devem estabelecer, com clareza e precisão, as condições para a sua execução expressas em cláusulas que definam os direitos, obrigações e responsabilidades das partes, em conformidade com os termos da licitação e das propostas a que se vinculam, sendo cláusulas necessárias as previstas no artigo 24, da Lei Complementar nº 76/1995, bem como:

I - a previsão de que a Agepar é a entidade reguladora do serviço, nos termos da Lei Complementar n° 222/2020 e alterações;

II - os critérios e as fórmulas de cálculo das amortizações e depreciações de investimentos que se fizeram necessários;

III - a metodologia de reequilíbrio econômico-financeiro;

IV - a previsão de que os casos omissos serão decididos pelo Poder Concedente, após manifestação da Agepar;

V - matriz de risco;

VI - condições específicas e detalhadas da prestação do serviço, para todas as atividades previstas (comercialização de passagens, embarque e desembarque, operação das viagens, características da frota, atendimento ao usuário, entre outras)

VII - a fixação de parâmetros de qualidade e desempenho, bem como seus indicadores e instrumentos de controle e avaliação;

VIII - a definição dos incentivos e das penalidades aplicáveis de acordo com as metas de qualidade, eficiência e eficácia preestabelecidas.

CAPÍTULO IV

DOS DIREITOS DOS USUÁRIOS

Art. 6º São direitos dos usuários do serviço, além dos previstos no art. 8º da Lei Complementar nº 76/95, demais legislação sobre o tema e contratos:

I - ser transportado com segurança em veículo com lotação adequada e em boas condições de conservação, manutenção, conforto e limpeza.

II - obter todas as informações necessárias para o bom uso do serviço;

III - apresentar solicitações e receber informações sobre qualquer modificação ocorrida no serviço;

IV - externar reclamações e sugestões por meio dos canais disponibilizados pelo Poder Concedente, pelos prestadores do serviço e pela Agepar.

V - ter acesso, de forma física e digital, permanente, imediata e em linguagem de fácil compreensão, as informações sobre itinerário, quadro de horários e outros assuntos pertinentes à organização operacional e programação do serviço.

VI - usufruir do serviço com acessibilidade universal.

CAPÍTULO V

DA REMUNERAÇÃO DO PRESTADOR DO SERVIÇO

Art. 7º Os serviços de transporte coletivo deverão ter suas receitas compatíveis com o equilíbrio econômico-financeiro do Contrato, respeitada a matriz de risco e demais regras previstas do edital e Contrato

Seção I
Das receitas do sistema

Art. 8º Quaisquer alterações nas receitas ou custos do sistema que impliquem possível desequilíbrio econômico-financeiro serão aprovadas pelo Poder Concedente e homologadas pela Agepar.

Parágrafo único. Considerando as tarifas e os custos diferenciados para cada tipo de serviço nos sistemas integrados e não integrado, único, por lote, por grupo de linhas ou por linha, o equilíbrio econômico dos contratos ocorrerá conforme normas definidas no edital de licitação e contrato.

Seção II
Do reajuste tarifário

Art. 9º A tarifa técnica será reajustada anualmente, conforme normas de reajuste definidas no contrato de concessão ou outro instrumento vigente e homologadas pela Agepar.

Seção III
Da revisão tarifária

Art. 10. A revisão ordinária da tarifa técnica será realizada conforme período estabelecido no contrato, cabendo aprovação pelo Poder Concedente e homologação pela Agepar.

Art. 11. A tarifa técnica poderá ser revista extraordinariamente no caso de ocorrência de situações excepcionais, desde que devidamente comprovado o desequilíbrio econômico-financeiro do contrato, respeitada a matriz de risco do contrato.

CAPÍTULO VI

DAS ATRIBUIÇÕES DA AGEPAR E DAS PRESTADORAS DO SERVIÇO

Diário Oficial Certificado Digitalmente
O Departamento de Imprensa Oficial do Estado do Paraná, de garantia de autenticidade deste documento, desde que visualizado através do site http://www.imprensaoficial.pr.gov.br

Seção I
Atribuições da Agepar

Art. 12. As atribuições da Agepar estão previstas na Lei Complementar n.º 222/2020 e em suas alterações.

Seção II
Atribuições das Prestadoras do Serviço

Art. 13. Constitui obrigação do prestador de serviço executar o serviço delegado de acordo com as disposições estabelecidas em lei, nos regulamentos, resoluções, editais, contratos e determinações pertinentes.

Art. 14. O prestador de serviço deverá recolher a Taxa de Regulação de Serviços Públicos Delegados – TR/Agepar, nos termos da Lei Complementar n.º 222/2020 e respectiva regulamentação.

CAPÍTULO VII

DA PRESTAÇÃO DE SERVIÇO ADEQUADO

Seção I
Disposições Gerais

Art. 15. A prestação do serviço reger-se-á pelos instrumentos contratuais e pelas leis, decretos, regulamentos, resoluções e demais normas e especificações técnicas que determinam os padrões pertinentes a todas as atividades previstas.

Parágrafo único. Eventuais lacunas regulatórias identificadas serão objeto de estudos específicos e tratadas por meio de atos normativos próprios da Agepar, se for o caso.

CAPÍTULO VIII

DO DESEMPENHO E QUALIDADE DO SERVIÇO

Art. 16. O desempenho operacional e a qualidade do serviço de transporte coletivo metropolitano de passageiros deverão ser avaliados a partir da definição, em contrato, dos parâmetros, critérios, fórmulas, requisitos e indicadores relativos ao serviço prestado, considerando os seguintes aspectos:

I - rapidez e agilidade no deslocamento (tempo despendido entre a origem e o destino desejado comparado a outros meios de transporte);

II - conforto físico (lotação);

III - cumprimento da tabela horária e do itinerário;

IV - disponibilidade do serviço em relação a quantidade de usuários exigida;

V - segurança no interior dos veículos e terminais;

VI - continuidade (oferta e regularidade do serviço);

VII - acessibilidade física (facilidade de uso por pessoas com necessidade de assistência especial);

VIII - forma de dirigir os veículos (condução segura dos veículos por parte dos motoristas conforme as normas de trânsito);

IX - disponibilidade de informações (diversidade de plataformas de acesso à informação a linhas e horários, como por exemplo, através de plataformas digitais em tempo real);

X - conservação e higiene da frota (manutenção das condições sanitárias e de limpeza da frota);

XI - cordialidade e conduta dos funcionários (boa comunicação e pronto atendimento às necessidades dos usuários);

XII - facilidades de comercialização, oferta e disponibilidade de tecnologias para a comercialização de passagens;

XIII - formas de atendimento, prazos e providências quanto às reclamações e solicitações dos usuários;

XIV - confiabilidade mecânica da frota (inspeção e manutenção mecânica, elétrica, estrutural e visual dos veículos conforme os critérios exigidos);

XV - controle da poluição do ar e sonora (controle da emissão de fumaça e ruído).

Parágrafo único. Sem prejuízo do controle exercido pelo Poder Concedente, a Agepar também procederá ao acompanhamento do desempenho e da qualidade do serviço de transporte coletivo metropolitano de passageiros, especialmente para avaliação da capacidade técnico-operacional da transportadora e a satisfação do público usuário.

CAPÍTULO IX

DA FISCALIZAÇÃO DO SERVIÇO

Seção I
Disposições Gerais

Art. 17. Os agentes de fiscalização do Poder Concedente e da Agepar, devidamente identificados, terão livre acesso à todas as instalações, equipamentos, sistemas e veículos destinados à prestação do serviço.

Parágrafo único. Deverá ser mantida em dia e em condições de ser fiscalizada toda evidência necessária para a comprovação do cumprimento das obrigações previstas na prestação do serviço.

Art. 18. A fiscalização efetuada pelo Poder Concedente e pela Agepar não diminui nem exclui as responsabilidades do prestador de serviço quanto à prestação do serviço.

Parágrafo único. Sem prejuízo do controle exercido pelo Poder Concedente, a Agepar também procederá ao acompanhamento do desempenho e da qualidade do serviço de transporte coletivo metropolitano de passageiros, especialmente para avaliação da capacidade técnico-operacional da transportadora e a satisfação do público usuário

Seção II
Do Poder Concedente

Art. 19. O Poder Concedente deverá:

I - Estabelecer com objetividade, as penalidades cabíveis para as infrações, englobando todos os descumprimentos possíveis relacionadas à prestação do serviço, bem como sua forma de aplicação por meio de definição de processo administrativo para aplicação de penalidades.
II - Fiscalizar permanentemente a execução do contrato com o propósito de constatar o pleno atendimento do prestador do serviço diante de suas obrigações.

Parágrafo único. Constatados quaisquer descumprimentos, devem ser providenciadas as medidas cabíveis imediatamente, conforme definido nos instrumentos contratuais.

Seção III
Da Agepar

Art. 20. A Agepar fiscalizará o serviço de acordo com a Lei Complementar nº 222/2020 e suas alterações.

CAPÍTULO X

DAS DISPOSIÇÕES FINAIS E TRANSITÓRIAS

Art. 21. Até a finalização do processo licitatório do serviço, as regras que definem os reajustes ou revisões tarifárias, advindas por mudanças operacionais, serão homologadas por meio de atos normativos próprios da Agepar ou regras que venham a ser estabelecidas judicialmente.

Art. 22. Ressalvado os casos em que houver disposição em contrário em instrumento jurídico específico, as disposições da presente Resolução também se aplicarão aos atuais operadores do serviço de Transporte Coletivo Metropolitano de Passageiros na Região Metropolitana da Cidade de Curitiba até a conclusão da licitação para regular a concessão do serviço.

Art. 23. Aplicam-se às relações jurídicas previstas nesta Resolução, subsidiariamente as normas de Direito Público e as normas de Direito Civil, conforme for o caso.

Art. 24. Eventuais conflitos de interesse entre Poder Concedente, prestadores do serviço e/ou usuários poderão ser resolvidos por meio de mediação pela Agepar.

Art. 25. Esta Resolução entra em vigor na data da sua publicação.

Curitiba/PR 1 de agosto de 2025.

(assinado nos termos do art. 38 do DE n.º 7304/2021)
Marcelo Luiz Curado
Conselheiro Relator

(assinado nos termos do art. 38 do Decreto Estadual n.º 7340/2021)
Rubens Bueno
Diretor-Presidente

123423/2025

PORTARIA Nº 24/2025- AGEPAR
(republicado por incorreção)

Designa servidor para responder pela função de Agente de Compliance no período de 08/09/2025 a 07/10/2025

O Diretor Presidente da Agência Reguladora de Serviços Públicos Delegados do Paraná - Agepar, no uso de suas atribuições legais, em especial o disposto no art. 29, § 2º, da Lei Complementar Estadual n.º 222/2020, e no art. 24, inciso II, do Regulamento da Agepar (Anexo aprovado pelo Decreto Estadual n.º 6265/2020), e considerando o disposto no protocolo nº 21.921.762-5;

RESOLVE:

Art. 1º Designar o servidor OSMAR ALVES BAPTISTA JUNIOR, RG nº 4.641.XXX-4, para, sem prejuízo de suas atribuições, responder pela função de Agente de Compliance, no período de 08/09/2025 a 07/10/2025, referente ao período de férias da titular, Paula Kastrup Carneiro Bond.

Art. 2º Esta Portaria entra em vigor na data de sua publicação.

Curitiba, 12 de setembro de 2025

(assinado nos termos do art. 38 do Decreto nº 7304/2021)
Rubens Bueno
Diretor-Presidente

123091/2025

IDR - PARANÁ

Instituto de Desenvolvimento Rural do Paraná – Iapar-Emater

PORTARIA Nº 278/2025 – IDR-Paraná

O Diretor Presidente do Instituto de Desenvolvimento Rural do Paraná – IAPAR-EMATER, no uso de suas atribuições legais, em conformidade com a Lei 20.121 de 31/12/2019, a Lei 22.508 de 02/07/2025, o Decreto 10.462 de 02/07/2025, e o contido no Decreto 10.772 de 31/07/2025 e no Decreto 10.785 de 01/08/2025,

R E S O L V E:

Art.1º EFETIVAR as designações dos servidores/empregados públicos do IDR-Paraná, constantes no **Anexo Único** desta Portaria, para exercerem a Função de Desenvolvimento Rural – FDR, a partir de 02 de julho de 2025.

Art.2º EXONERAR os empregados/servidores públicos da Função de Desenvolvimento Rural, mencionados no ***Artigo 1º do Decreto Estadual 10.772/2025***, publicado no DIOE edição 11955 de 31 de julho de 2025, a partir de 01 de julho de 2025.

Art.3º REVOGAR as Portarias eventualmente em contrário, em conflito, divergentes ou redundantes em relação a presente.

Registre-se e Publique-se.

Curitiba, 15 de setembro de 2025
Natalino Avance de Souza
Diretor Presidente

ANEXO ÚNICO
Portaria nº 278/2025 – IDR-Paraná

CHEFE DEPARTAMENTOS - FDR-1

NOME	RG	DESIGNAÇÃO
Amauri Ferreira Pinto	3.XXX.026-X/PR	Chefe do Departamento de Sustentabilidade
Dimas Soares Junior	6.XXX.007-X/PR	Chefe do Departamento de Inovação e Comunicação Científica
Francisco Carlos Alves	2.XXX.707-8/PR	Chefe do Departamento de Engenharia e Logística
Hernani Alves da Silva	1.XXX.147-X/PR	Chefe do Departamento de Projetos e Cadeias Produtivas
Jairo da Silva Rocha	3.XXX.314-X/PR	Chefe do Departamento de Recursos Humanos
Milton Satoshi Matsushita	1.XXX.465-0/PR	Chefe do Departamento de Integração, Gestão da Informação e Transferência
Paulo Vicente Contador Zaccheo	13.XXX.293-5/PR	Chefe do Departamento de Produtos e Serviços
Pedro Antonio Martins Auler	5.XXX.525-6/PR	Chefe do Departamento de Pesquisa e Capacitação
Rodrigo Arten	13.XXX.558-X/PR	Chefe do Departamento de Finanças
Walter Hiroshi Yokoyama	16.XXX.699-4/SP	Chefe do Departamento de Administração

CHEFE DE ESCRITÓRIO REGIONAL - FDR-2

NOME	RG	DESIGNAÇÃO
Arnildo José Sganzerla	10.XXX.82-4/PR	Chefe do Escritório Regional de Dois Vizinhos
Bruno Luis Krevoruczka	7.XXX.761-X/PR	Chefe do Escritório Regional de Irati
Danilo Eduardo Sebim	10.XXX.045-6/PR	Chefe do Escritório Regional de Umuarama
Deomar Marcos Fracasso	10.XXX.427-54/RS	Chefe do Escritório Regional de Laranjeiras do Sul
Eliani Aparecida Marson	10.XXX.458-X/PR	Chefe do Escritório Regional de Cornélio Procópio
Eduardo Henrique Lima Mazzuchelli	14.XXX.485-X/PR	Chefe do Escritório Regional de Ivaiporã
Emerson Gerstemberger	8.XXX.408-X/PR	Chefe do Escritório Regional de Paranaguá
Ericson Fagundes Marx	40.XXX.172-65/RS	Chefe do Escritório Regional de Francisco Beltrão
Flávia Leão Almeida Silva	15.XXX.563-X/PR	Chefe do Escritório Regional de Ponta Grossa
Ivan Decker Raupp	8.XXX.567-X/PR	Chefe do Escritório Regional de Toledo
Jairo Martins de Quadros	4.XXX.349-9/PR	Chefe do Escritório Regional de Campo Mourão
José Jaime de Lima	4.XXX.266-5/PR	Chefe do Escritório Regional de Paranavaí
José Lindomir Pezenti	4.XXX.726-X/PR	Chefe do Escritório Regional de Cascavel
Laís Gomes Admuchio de Oliveira	10.XXX.762-9/PR	Chefe do Escritório Regional de Curitiba
Maurício Castro Alves	10.XXX.475-X/PR	Chefe do Escritório Regional de Santo Antônio da Platina
Paulo Eduardo Sipoli Pereira	7.XXX.821-X/PR	Chefe do Escritório Regional de Apucarana
Paulo Roberto Preto	1.XXX.538-X/PR	Chefe do Escritório Regional de Cianorte
Pedro Cecere Filho	4.XXX.216-X/PR	Chefe do Escritório Regional de Maringá
Renan Ribeiro Barzan	12.XXX.216-X/PR	Chefe do Escritório Regional de Londrina

Diário Oficial Certificado Digitalmente
O Departamento de Imprensa Oficial do Estado do Paraná, de garantia de autenticidade deste documento, desde que visualizado através do site http://www.imprensaoficial.pr.gov.br

Rosane Dalpiva Bragatto	4.XXX.310-X/PR	Chefe do Escritório Regional de Pato Branco
Rubens Antonio Sieburger Costa	10.XXX.269-X/PR	Chefe do Escritório Regional de União da Vitória
Tiago Pacheco Stadler	10.XXX.388-2/PR	Chefe do Escritório Regional de Guarapuava

CHEFE DE DIVISÃO – FDR - 3

NOME	RG	DESIGNAÇÃO
Camila Antunes Negrão de Andrade	10.XXX.242-X/PR	Chefe da Divisão da Carreira e Capacitação
José Venazio Voss	1.XXX.569-X/PR	Chefe da Divisão de Administração, Patrimônio e Frotas
Leila Luciana Rubio Vinhote	5.XXX.658-6/PR	Chefe da Divisão de Contabilidade
Leonardo Augusto de Oliveira	8.XXX.391-X/PR	Chefe da Divisão de Compras, Contratos e Almoxarifado
Robson Guterro	10.XXX.623-X/PR	Chefe da Divisão Financeira
Sandra Mara Guedes	5.XXX.959-X/PR	Chefe da Divisão de Relações de Trabalho

ASSESSOR – FDR - 3

NOME	RG	DESIGNAÇÃO
Agnaldo Prazeres de Lima	5.XXX.102-X/PR	Assessor de Gestão Institucional – Meso Noroeste
Clayton Sezar da Silva Machado	9.XXX.360-2/PR	Assessor de Gestão Institucional – Meso Centro Sul
Cleacir Junior Dall Agnol	2.XXX.678-7/PR	Assessor de Gestão Institucional – Meso Sudoeste
Jader Silva Paz	7.XXX.381-X/PR	Assessor de Gestão Institucional – Meso Oeste
Nelma Pereira Cunha Hagemaier	4.XXX.629-X/PR	Assessora de Gestão Institucional – Meso Metropolitana/Litoral
Valdimir de Jesus Passos	10.XXX.634-X/PR	Assessor de Gestão Institucional – Meso Norte
Valter Camargo Gonçalves	2.XXX.362-X/PR	Assessor Gestão Institucional – Meso Centro

ASSESSOR – FDR – 3 (Estadual)

NOME	RG	DESIGNAÇÃO
Arnaldo Colozzi Filho	6.XXX.165-X/PR	Assessor Estadual de Programas de Recursos Naturais e Sustentabilidade
Avner Paes Gomes	9.XXX.404-0/PR	Assessor Estadual de Sustentabilidade
Carolina Veras Lobo Moreira	14.XXX.461-X/PR	Assessora Estadual de Extensão em Pecuária de Corte e Integração Lavoura Pecuária
Clandio Medeiros da Silva	13.XXX.657-0/PR	Assessor Estadual do Programa Fruticultura
Daniele Martin Sandri	6.XXX.699-5/PR	Assessora Estadual de Promoção Social e Cidadania
Dhalton Shiguer Ito	7.XXX.218-5/PR	Assessor Estadual de Proteção de Plantas
Edivan José Possamai	7.XXX.170-7/PR	Assessor Estadual de Produção de Grãos
Eduardo Augustinho dos Santos	10.XXX.993-X/PR	Assessor Estadual de Fruticultura
Germano do Rosario Ferreira Kusdra	3.XXX.843-X/PR	Assessor Estadual de Extensão – Programa de Grãos Sustentáveis – Feijão e Cultivos de Inverno
Graziela Moraes de Cesare Barbosa	3.XXX.068-8/PR	Assessora Estadual de Solos e Meio Ambiente
Gustavo Hiroshi Sera	5.XXX.495-X/PR	Assessor Estadual de Pesquisa - Programa de Café e Cultivos Industriais
Heloise Anne Parchen	9.XXX.672-X/PR	Assessora Estadual de Crédito Rural e Fundiário
Herlon Goelzer de Almeida	2.XXX.838-X/PR	Assessor Estadual de Energias Renováveis
Hevandro Colonhese Delalibera	8.XXX985-X/PR	Assessor Estadual de Engenharia Rural
Humberto Godoy Androcioli	8.XXX.278-X/PR	Assessor Estadual de Pesquisa - Programa de Olericultura, Raízes e Tubérculos
Ivaldo Pedro Patrício	3.XXX.405-X/PR	Assessor Técnico Jurídico
Ivan Bordin	6.XXX.700-X/PR	Assessor Estadual do Programa de Grãos – Soja e Milho
João de Ribeiro Reis Junior	11.XXX.041-X/PR	Assessor Estadual de Extensão - Olericultura
José dos Santos Neto	13.XXX.395-X/PR	Assessor Estadual de Pesquisa - Programa de Grãos Sustentáveis – Feijão e Cultivos de Inverno
Jose Francisco Lopes Junior	2.XXX.917.X /PR	Assessor Estadual de Sericultura
Karolline Marques da Silva	9.XXX.998-5/PR	Assessora Estadual de Agroindústria Familiar
Katia Fernanda Gobbi	12.XXX.106-X/PR	Assessora Estadual de Pesquisa - Programa Pecuária de Corte e ILPF
Luciano Soler	7.XXX.802-X/PR	Assessor Estadual de Ciências de Dados e Inteligência Artificial
Marcos Luiz Maciel Souza	3.XXX.758-X/PR	Assessor Estadual de Organização Rural e Mercado
Miguel Cesar Antonucci	1.XXX.320-X/PR	Assessor Estadual de Piscicultura
Orival Stolf	1.XXX.909-0/PR	Assessor Estadual de Sanidade Animal
Orlando Assis	4.XXX.112-X/PR	Assessor Estadual de Agroecologia
Pablo Ricardo Nitsche	3.XXX.177-X/PR	Assessor Estadual de Agrometeorologia
Patricia Helena Santoro	6.XXX.357-X/PR	Assessora Estadual de Fitotecnia e Fisiologia da Produção
Rafael Piovezan	5.XXX.675-X/PR	Assessor Estadual de Extensão - Pecuária de Leite
Romeu Gair	4.XXX.062-X/PR	Assessor Estadual de Extensão - Café
Simony Marta Bernardo Lugão	6.XXX.820-X/PR	Assessora Estadual de Pesquisa - Programa de Pecuária Leiteira
Sinval Tadeu Amaral	1.XXX.826-	Assessor Estadual de
Reis	X/PR	Engenharia e Logística
Terezinha Busanello Freire	9.XXX.485-X/PR	Assessora Estadual de Turismo Rural
Thiago de Oliveira	9.XXX.831-X/PR	Assessor Estadual das Estações de Pesquisas e Produção
Tiago Pellini	6.XXX.831-X/PR	Assessor Estadual de Socioeconomia e Métodos Quantitativos
Vanderlei Bett	4.XXX.112-5/PR	Assessor Estadual de Ciência Veterinárias e Zootecnia
Wagner Spirandelli	1.XXX.489-X/PR	Assessor Estadual de Classificação de Produtos
Wilmar Ferreira de Lima	1.XXX.236-X/PR	Assessor Estadual de Melhoramento Genético Vegetal e Sementes

CHEFE DE ESTAÇÃO- FDR - 4

NOME	RG	DESIGNAÇÃO
Andressa Andrade e Silva	8.XXX.238-X/PR	Chefe da Estação de Pesquisa de Ponta Grossa
Aparecido Antonio Kooji Tacaiama	3.XXX.441-X/PR	Chefe da Estação de Pesquisa de Paranavaí

Cesar Gustavo da Silva Elias	8.XXX.635-X/PR	Chefe da Estação de Pesquisa de Morretes
Clodoveu Valdeni Trentin	6.XXX.034-1/PR	Chefe da Estação de Pesquisa de Palotina
Clóvis Roberto Hoffmann	3.XXX.201-X/PR	Chefe da Estação de Pesquisa de Pinhais
Dieisson Luiz Gonçalves	6.XXX.015-9/PR	Chefe da Estação de Pesquisa de Umuarama
Dionathan William Lujan	10.XXX.719-X/PR	Chefe da Estação de Pesquisa de Santa Helena
Eloir Myszka	5.XXX.199-X/PR	Chefe da Estação de Pesquisa de Guarapuava
Elson Marcon	10.XXX.783-X/PR	Chefe da Estação de Pesquisa de Londrina/Ibiporã
Giliardi Stafin	9.XXX.578-X/PR	Chefe da Estação de Pesquisa da Fazenda Modelo de Ponta Grossa
Ivete Efigenia da Silva Evangelista	3.XXX.716-X/PR	Chefe da Estação de Pesquisa de Cerro Azul
João Paulo Mendes de Almeida	15.XXX.120-X/PR	Chefe da Estação de Pesquisa de Irati
Joice Mari Assmann	13.XXX.177-X/PR	Chefe da Estação de Pesquisa de Pato Branco/Palmas
Luiz Carlos de Oliveira	4.XXX.714-X/PR	Chefe da Estação de Pesquisa de Santa Tereza do Oeste
Marcos Francisco Rosa	6.XXX.254-X/PR	Chefe da Estação de Pesquisa de Cambará
Renato Campolino Biancatto	8.XXX.504-X/PR	Chefe da Estação de Pesquisa de Xambrê

ASSESSOR – FDR – 4 (Polo de Pesquisa e Inovação)

NOME	RG	DESIGNAÇÃO
Cid Renan Jacques Menezes	8.XXX.108-X/PR	Assessor do Polo de Pesquisa e Inovação de Pato Branco
Daniel Soares Alves	13.XXX.129-X/PR	Assessor do Polo de Pesquisa e Inovação de Londrina
Etiene Leite Júnior	13.XXX.942-X/PR	Assessor do Polo de Pesquisa e Inovação de Santa Tereza do Oeste
João Ari Gualberto Hill	3.XXX.314-X/PR	Assessor do Polo de Pesquisa e Inovação de Curitiba
Mateus Carvalho Basílio de Azevedo	6.XXX.295-X/PR	Assessor do Polo de Pesquisa e Inovação de Paranavaí
Roger Daniel de Souza Milleo	3.XXX.430-X/PR	Assessor do Polo de Pesquisa e Inovação de Ponta Grossa

ASSESSOR – FDR – 4 (Assessor Regional de Projetos)

NOME	RG	DESIGNAÇÃO
Carine Ines Schroter Bach Scharan	14.XXX.573-X/PR	Assessora Regional de Projetos de Pato Branco
Cesar Lopes Scucuglia	1.XXX.536-X/PR	Assessor Regional de Projetos de Santo Antônio da Platina
Ednilson Simone	7.XXX.337-X/SP	Assessor Regional de Projetos de Umuarama
Edson Luis Garcia Tampelini	4.XXX.350-X/PR	Assessor Regional de Projetos de Cianorte
Elcio Pavan	10.XXX.153-X/PR	Assessor Regional de Projetos de Cascavel
Eliana Aparecida dos Reis	1.XXX.654-X/SP	Assessora Regional de Projetos de Toledo
Gelson Hein	12.XXX.345-X/PR	Assessor Regional de Projetos de Toledo
Jairo Luiz Brietzke	8.XXX.576-X/PR	Assessor Regional de Projetos de Ivaiporã
Joaquim Rocha Martins	10.XXX.650-XX/RS	Assessor Regional de Projetos de Umuarama
Joelcio de Souza Vigolo	7.XXX.627-X/PR	Assessor Regional de Projetos de Laranjeiras do Sul
José Aridiano Lima de Deus	15.XXX.620-X/PR	Assessor Regional de Projetos de Paranaguá
José Eustáquio Pereira	13XXX66/9/MG	Assessor Regional de Projetos de União da Vitória
Juliano de Lima Souza	14.XXX.681-X/PR	Assessor Regional de Projetos de Curitiba
Karla Regina Piekarski Zapella	9.XXX.900-X/PR	Assessora Regional de Projetos de Curitiba
Kenji Oscar Asami	4.XXX.729-X/PR	Assessor Regional de Projetos de Campo Mourão
Kleber Geraldo Vieira	XXX.369-X/MG	Assessor Regional de Projetos de Cornélio Procópio
Leandro Michalovicz	7.XXX.970-X/PR	Assessor Regional de Projetos de Guarapuava
Luciane Curtes Porfirio da Silva	3.XXX.167-X/PR	Assessora Regional de Projetos de Ponta Grossa
Luciano José Pinheiro	4.XXX.705-X/PR	Assessor Regional de Projetos de Paranavaí
Luiz Marcelo Franzin	5.XXX.347-X/PR	Assessor Regional de Projetos de Apucarana
Marcio Antonio Baliscei	3.XXX.430-X/PR	Assessor Regional de Projetos de Maringá
Marco Antonio da Silva Reis	8.XXX.219-X/PR	Assessor Regional de Projetos de Pato Branco
Marcos Rogerio da Silva Alves dos Santos	6.XXX.512-X/PR	Assessor Regional de Projetos de Francisco Beltrão
Marli Candalaft Alcantara Parra Peres	XXX.408-X/SP	Assessora Regional de Projetos de Londrina
Mauricio de Barros	3.XXX.195-X/PR	Assessor Regional de Projetos de Irati
Mirian Gonçalves de Oliveira	11.XXX.492-X/PR	Assessora Regional de Projetos de Cornélio Procópio
Onobio Vicente Werner	7.XXX.956-X/PR	Assessor Regional de Projetos de Cascavel
Rafael Flavio Dias Cavallieri	7.XXX.917-X/PR	Assessor Regional de Projetos de Dois Vizinhos
Raphael Branco de Araujo	14.XXX.425-X/PR	Assessor Regional de Projetos de Curitiba
Renata Marlene Reis da Silva	14.XXX.051-X/PR	Assessora Regional de Projetos de Ponta Grossa
Roberta Garbelini Gomes Zanin	14.XXX.790-X/PR	Assessora Regional de Projetos de Londrina
Sady Domingos Alves Grisa	10.XXX.579-X/PR	Assessor Regional de Projetos de Francisco Beltrão
Sandro Cesar Albrecht	4.XXX.169-X/PR	Assessor Regional de Projetos de Campo Mourão
Sidney Barros Monteiro	1.XXX.711-X/PR	Assessor Regional de Projetos de Santo Antônio da Platina
Wesley Santana Passo	9.XXX.463-X/PR	Assessor Regional de Projetos de Paranavaí

ASSESSOR – FDR – 3 (ATT)

NOME	RG	DESIGNAÇÃO
Alexandre Bianchini	9.XXX.297-X/PR	Assessor de Comunicação, Transferência e Tecnologia – ATT – Meso Sudoeste
Amilcar Afonso Marques	3.XXX.035-X/PR	Assessor de Comunicação, Transferência e Tecnologia – ATT - Meso Centro Sul
Andre de Moura Victorio	14.XXX.888-X/PR	Assessor de Comunicação, Transferência e Tecnologia – ATT – Meso Oeste
Celso Daniel Seratto	4.XXX.845-X/PR	Assessor de Comunicação, Transferência e Tecnologia – ATT – Meso Noroeste
Geraldo Ermelindo Maronezi	5.XXX.792-X/PR	Assessor de Comunicação, Transferência e Tecnologia – ATT - Meso Norte
Luiz Rodolfo Scavazza Gertner	6.XXX.958-X/PR	Assessor de Comunicação, Transferência e Tecnologia – ATT – Meso Metropolitana/Litoral
Thiago Moraes de Oliveira	9.XXX.762-X/PR	Assessor de Comunicação, Transferência e Tecnologia – ATT – Meso Centro

Diário Oficial Certificado Digitalmente
O Departamento de Imprensa Oficial do Estado do Paraná, de garantia de autenticidade deste documento, desde que visualizado através do site http://www.imprensaoficial.pr.gov.br

ASSESSOR – FDR – 4 (Assessor/Técnico/Assistente)

NOME	RG	DESIGNAÇÃO
Alexandre Leôncio da Silva	6.XXX.010-X/PR	Assessor de Convênios
Andreia Miranda Antonio	5.XXX.300-X/PR	Assistente de Diretoria
Carolina Maria Gaspar de Oliveira	10.XXX.050-X/PR	Assessora do Programa de Iniciação Científica
Cassio Caetano de Faria	6.XXX.411-X/PR	Assessor de Formação e Gestão do Conhecimento
Cesar Elias Simão	1.XXX.430-X/PR	Assessor de Administração da Unidade Estadual em Curitiba
Cíntia Sorane Good Kitzberger Sacoman	7.XXX.958-X/PR	Assessora de Laboratório - Labitec
Denilson Fantin	3.XXX.440-X/PR	Assessor de Qualidade do Café
Edson Luiz Ziemba	3.XXX.656-X/PR	Assessor de Compras e Licitações
Flávio Oliveira dos Santos	3.XXX.417-PR	Assessor do Núcleo de Inovação Tecnológica – NIT
Ivonete Muxfeldt	2.XXX.130-X/PR	Assessora da Central de Viagens
José Antonio Mileo	1.XXX.690-X/PR	Assessor de Tecnologia e Informação
Josemar Amora	3.XXX.404-X/PR	Assessor da Unidade Armazenadora de Pinhais
João Paulo Marana	6.XXX.835-X/PR	Assessor de Produtos e Serviços
Leoni Goes Barbosa	3.XXX.020-X/PR	Assistente Técnica Jurídica
Ligia Deise Rodrigues Ferraz	6.XXX.744-X/PR	Assessora de Administração da Unidade de Londrina
Liziane Bottine	4.XXX.447-X/PR	Assessora de Finanças em Londrina
Loise Gerlach de Almeida	4.XXX.812-X/PR	Assistente de Diretoria
Luiz Felipe Glock	3.XXX.146-X/PR	Assessor de Engenharia e Logística
Marcia Candida de Oliveira	3.XXX.052-X/PR	Assessora de Almoxarifado
Marcos Campos de Oliveira	10.XXX.236-X/PR	Assessor de Tecnologia da Informação
Marcos Vinicius Moro Redeschi	3.XXX.331-X/PR	Assessor de Contratos
Maria Aparecida de Mattos	5.XXX.898-X/PR	Assessora dos Laboratórios de Pesquisas
Maria Aparecida Saad Gebran	3.XXX.862-X/PR	Assessora do Núcleo de Integridade e Compliance
Maria Domingas Nunes Alberti	1.XXX.959-X/PR	Assessora de Contabilidade e Finanças
Neide Bom Fogo Correa	4.XXX.643-X/PR	Assessora de Pesquisa da Gestão de Projetos e Negócios
Nilda Gomes Previdello	3.XXX306-5/PR	Assistente Diretoria
Nilton Cezar Gonçalves Neves	4.XXX.902-X/PR	Assessor da Unidade de Classificação de Paranaguá
Nivaldo Chera Mendes	1.XXX.555-X/R	Assessor de Logística de Transporte
Patricia Gilberto de Carvalho	8.XXX.047-X/PR	Assessora de Patrimônio
Paula Daniela Munhos	8.XXX.660-X/PR	Assessora de Recursos Humanos
Renan Carvalhal	8.XXX.276-X/PR	Assessor de Propagação Vegetal
Terezinha Rodrigues Amarins	8.XXX.607-X/PR	Assessora da Central de Viagens
Vagner Lopes da Silva	10.XXX.784-X/PR	Assessor de Engenharia e Manutenção Predial
Valdilene Gonçalves Lima Viana	5.XXX.441-9/PR	Assessora de Medicina e Segurança do Trabalho
Wesley Vinicius Vioto Silva	9.XXX.277-X/PR	Assessor de Tecnologia e Informação

123704/2025

Instituto de Desenvolvimento Rural do Paraná – Iapar-Emater

PORTARIA Nº 277/2025 – IDR-Paraná

O Diretor Presidente do Instituto de Desenvolvimento Rural do Paraná – IAPAR EMATER, no uso de suas atribuições legais, em conformidade com a Lei Estadual nº 20.121 de 31 de dezembro de 2019 e face o Decreto Estadual de 10.660/2025, publicado no DIOE edição 11948 de 22 de julho de 2025 (protocolo 24.275.182-5),

R E S O L V E:

Art.1º LOTAR o servidor público THIAGO MORAES DE OLIVEIRA – RG 9.XXX.762-4/PR, para desenvolver suas atividades laborativas junto a Unidade Municipal de Pitanga, a partir de 01 de agosto de 2025.

Registre-se e Publique-se.
Curitiba, 12 de setembro de 2025.
Natalino Avance de Souza
Diretor Presidente

123320/2025

MANTENHA SEU CADASTRO SEMPRE ATUALIZADO

DESTA FORMA, PODEREMOS ENTRAR RAPIDAMENTE EM CONTATO E SANAR EVENTUAIS DÚVIDAS QUE OCORREM DURANTE A DIAGRAMAÇÃO

A atualização deve ser feita através do email:
dioe@ccivil.pr.gov.br

Diário OFICIAL Paraná
PARANÁ GOVERNO DO ESTADO